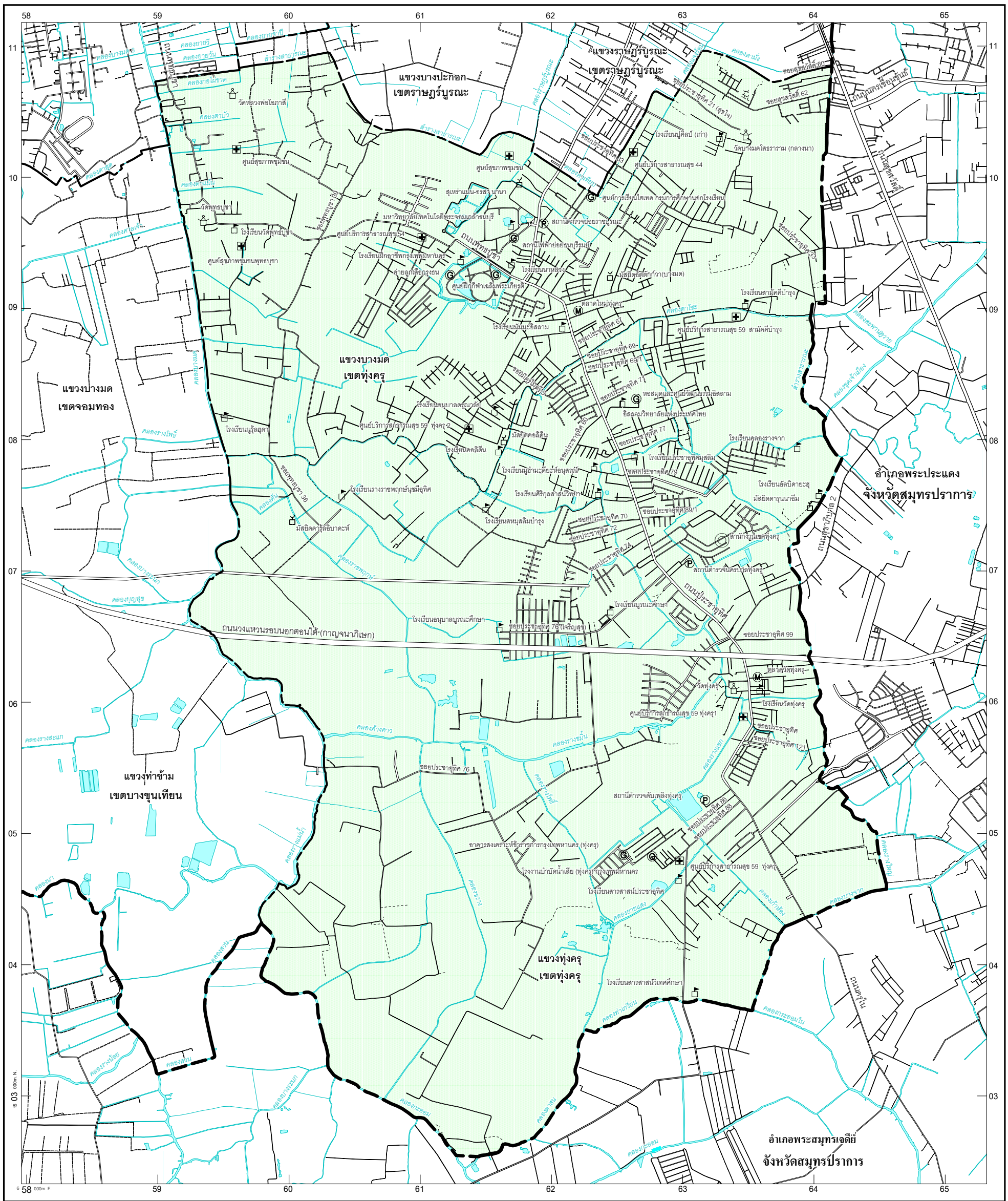
แขวงบางปะกอก
เขตราษฎร์บูรณะ
แขวงราษฎร์บูรณะ
เขตราษฎร์บูรณะ
แขวงบางมด
เขตทุ่งครุ
แขวงบางมด
เขตจอมทอง
แขวงท่าข้าม
เขตบางขุนเทียน
แขวงทุ่งครุ
เขตทุ่งครุ
อำเภอพระประแดง
จังหวัดสมุทรปราการ
อำเภอพระสมุทรเจดีย์
จังหวัดสมุทรปราการ
ถนนวงแหวนรอบนอกตอนใต้-(กาญจนาภิเษก)
ถนนพุทธบูชา
ถนนประชาอุทิศ
ถนนสุขสวัสดิ์
ถนนเทศบาลสงเคราะห์
ถนนสาธุประดิษฐ์
ถนนเจริญนคร
ถนนเทพรัตน
ถนนเลียบทางรถไฟสายใต้เดิม
ถนนเทศบาลสงเคราะห์ 2
ถนนเจริญนคร 1
ถนนเทพรัตน 1
ถนนเลียบทางรถไฟสายใต้เดิม 2
ซอยประชาอุทิศ 21 (สุขใจ)
ซอยประชาอุทิศ 69
ซอยประชาอุทิศ 69/1
ซอยประชาอุทิศ 71
ซอยประชาอุทิศ 77
ซอยประชาอุทิศ 79
ซอยประชาอุทิศ 89/1
ซอยประชาอุทิศ 70
ซอยประชาอุทิศ 72
ซอยประชาอุทิศ 74
ซอยประชาอุทิศ 76 (เจริญสุข)
ซอยประชาอุทิศ 99
ซอยประชาอุทิศ 121
ซอยประชาอุทิศ 76
ซอยประชาอุทิศ 86
ซอยประชาอุทิศ 88
ซอยสุขสวัสดิ์ 60
ซอยสุขสวัสดิ์ 62
ซอยทุ่งมหาเมฆ 36
ซอยทุ่งมหาเมฆ 37
ซอยทุ่งมหาเมฆ 40
ซอยทุ่งมหาเมฆ 45
ซอยทุ่งมหาเมฆ 50
ซอยทุ่งมหาเมฆ 55
ซอยทุ่งมหาเมฆ 60
ซอยทุ่งมหาเมฆ 65
ซอยทุ่งมหาเมฆ 70
ซอยทุ่งมหาเมฆ 75
ซอยทุ่งมหาเมฆ 80
ซอยทุ่งมหาเมฆ 85
ซอยทุ่งมหาเมฆ 90
ซอยทุ่งมหาเมฆ 95
ซอยทุ่งมหาเมฆ 100
ซอยทุ่งมหาเมฆ 105
ซอยทุ่งมหาเมฆ 110
ซอยทุ่งมหาเมฆ 115
ซอยทุ่งมหาเมฆ 120
ซอยทุ่งมหาเมฆ 125
ซอยทุ่งมหาเมฆ 130
ซอยทุ่งมหาเมฆ 135
ซอยทุ่งมหาเมฆ