



Cerro Balmaceda. Seno de Última Esperanza.

A. M. De Agostini



Cerro Payne desde la Sub-Sección Lazo, Ultima Esperanza.

A. M. De Agostini

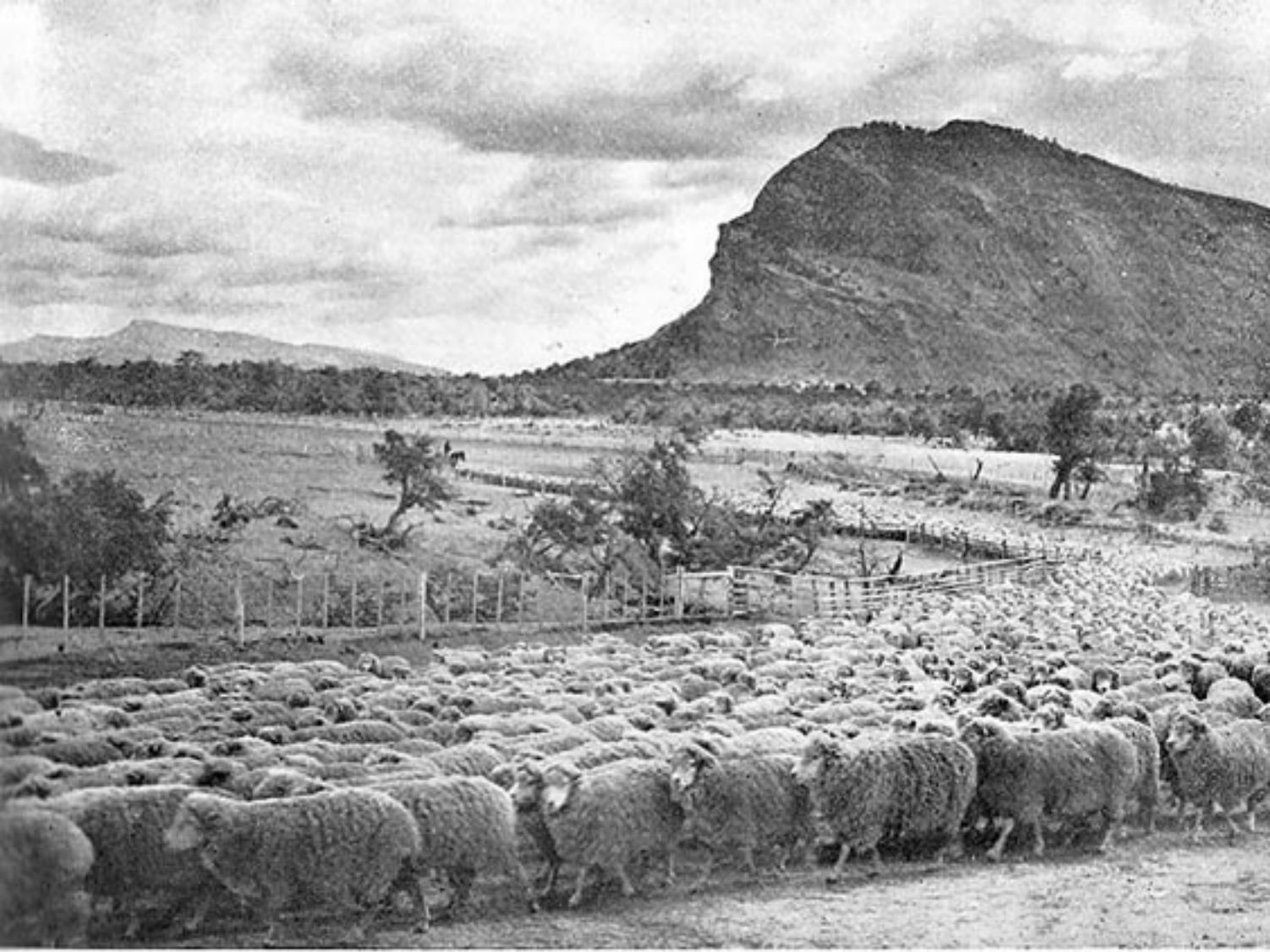

Arreo Estancia Bories, Ultima Esperanza.

A. Quintana



Cordillera del Payne.

K. C. Ross





Plaza Muñoz Gamero. Estatua de H. de Magallanes.
donada a la ciudad por la familia Menéndez Bohety.

T. Franciscovic



Doña Sara Braun.

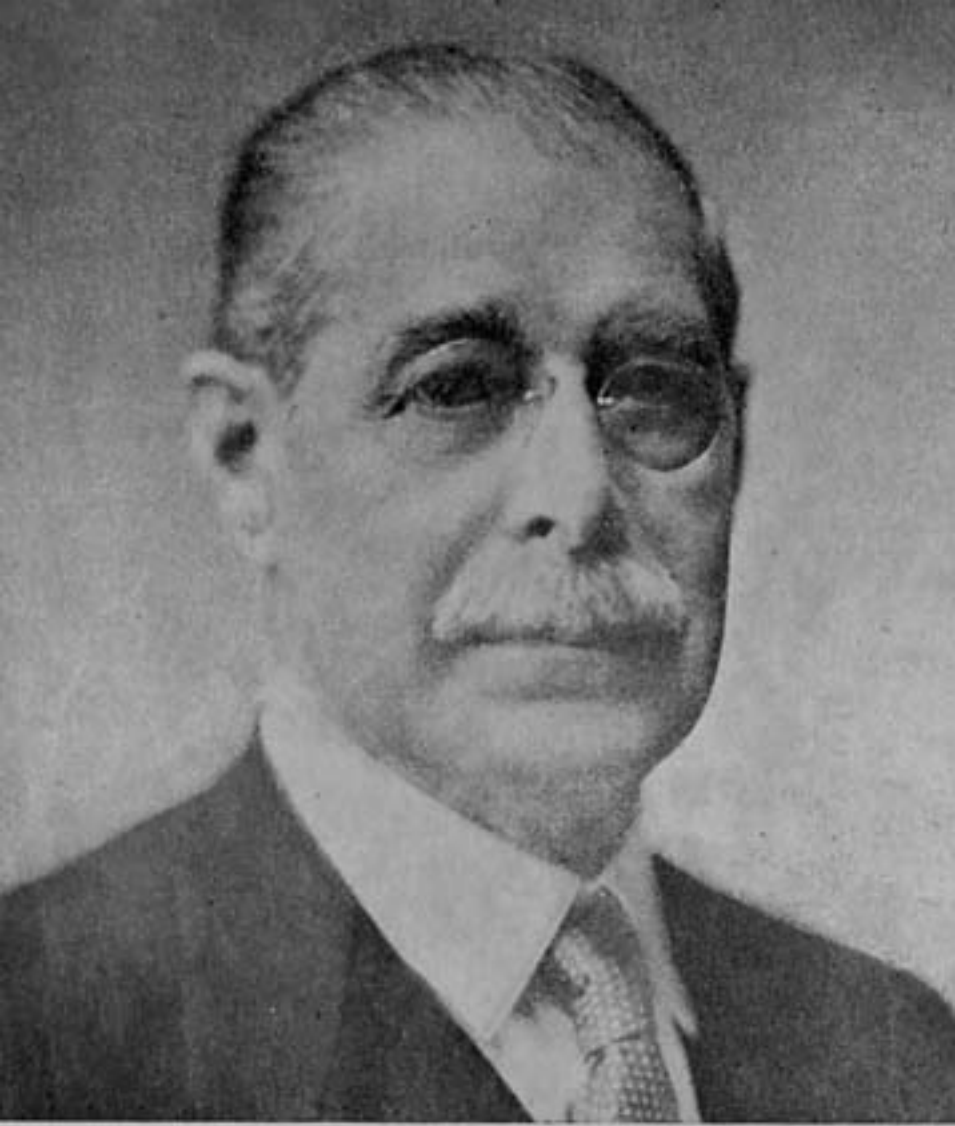

D. Mauricio Braun.



D. Pedro H. Mc Clelland.





Estancia de Fuentes del Coyle.









Reses rescatadas.







...para el arreo de ovejas que estaban bajo la nieve.

T. Franciscovic





Palacio de Urcos Esperanza.



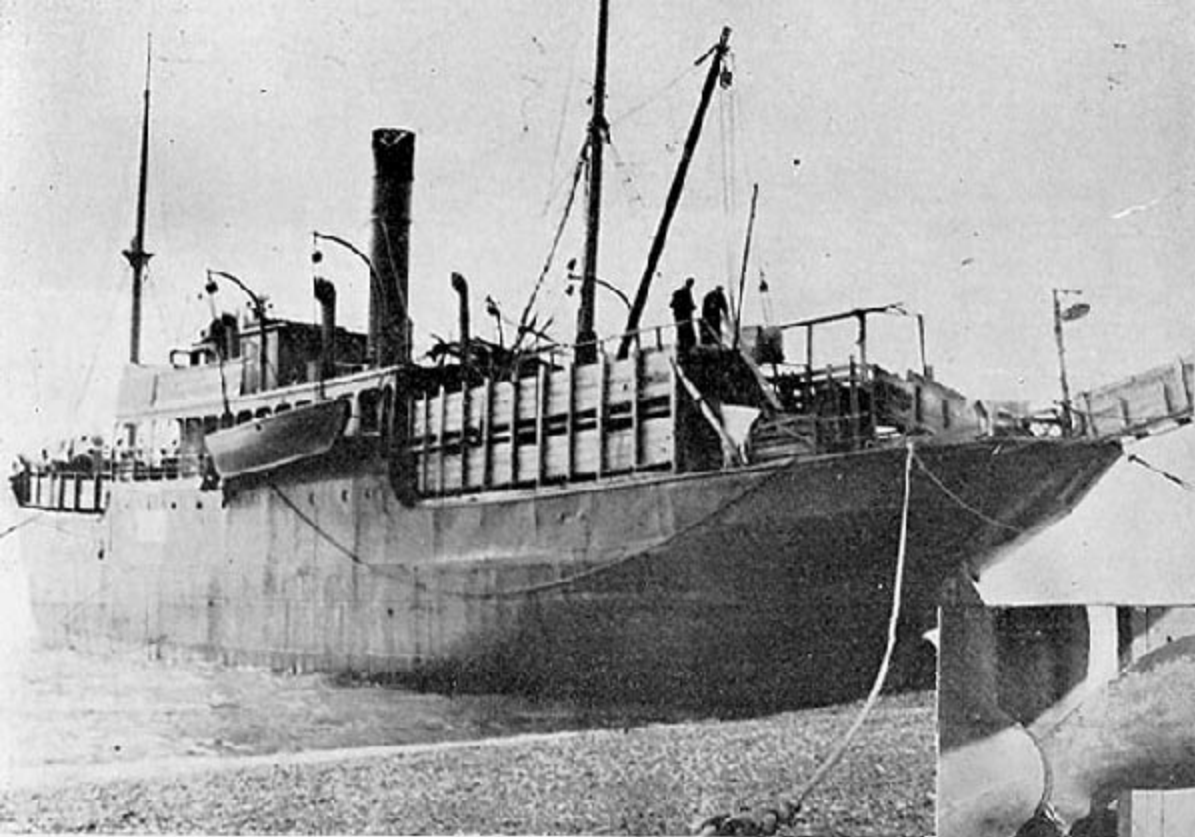

Fondeadero en baja marea. Isla Grande Tierra del Fuego.

A. Quintana





D. Francisco Valdés Vergara.



D. Hernán Prieto Vial.



D. Alejandro A. Cameron.



D. T. R. D. Busbury.





Galpón de esquila y parte del establecimiento de la Estación Cameson.

A. Quintana

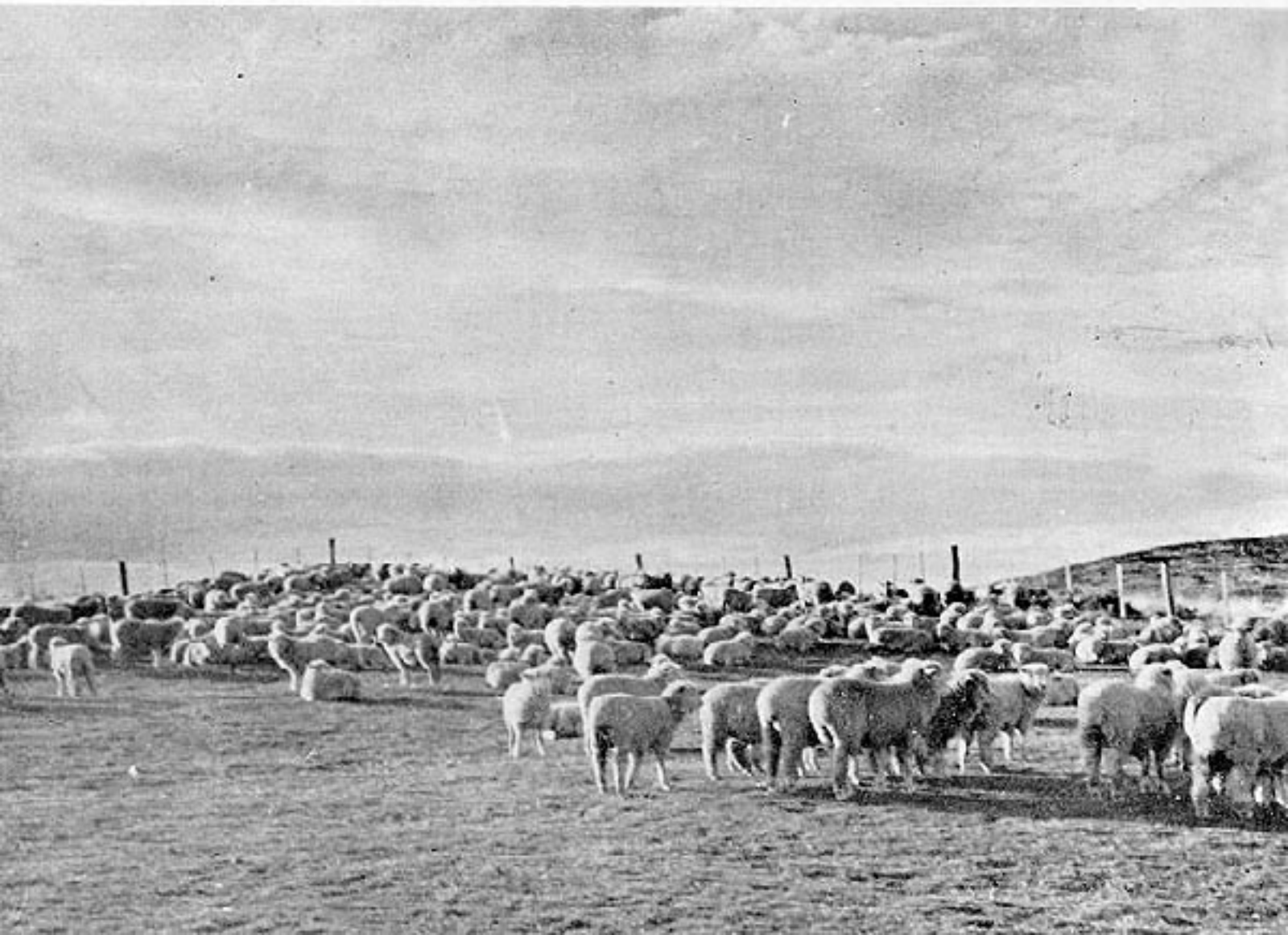







Ovejero con sus perros.

A. Quintana



Galpón de esquila.

A. Quintana





Exterior de cocina para obreros.

A. Quintana



Ante un galpón de esquila.





En el galpón de esquila.





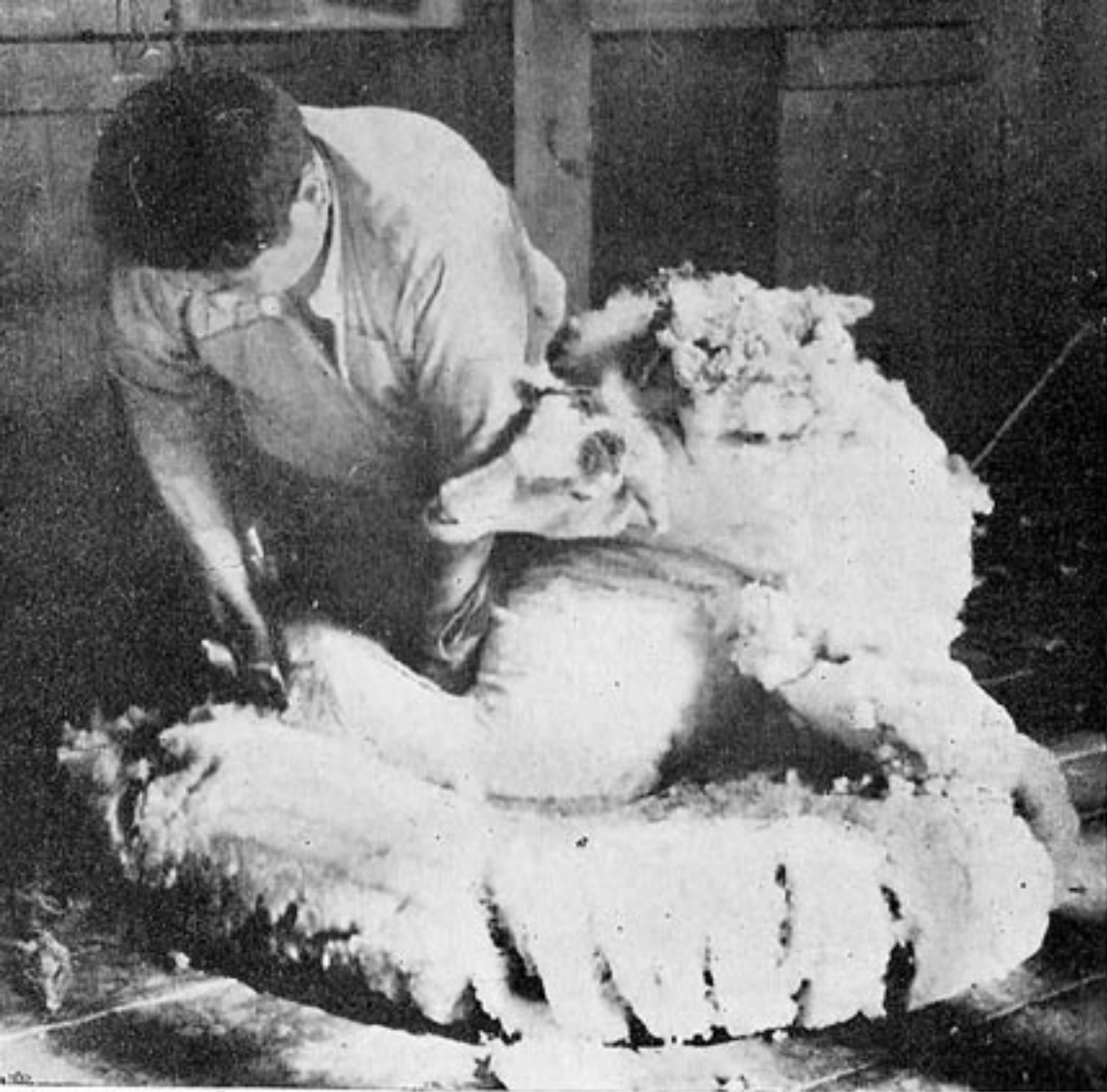

La esquila.



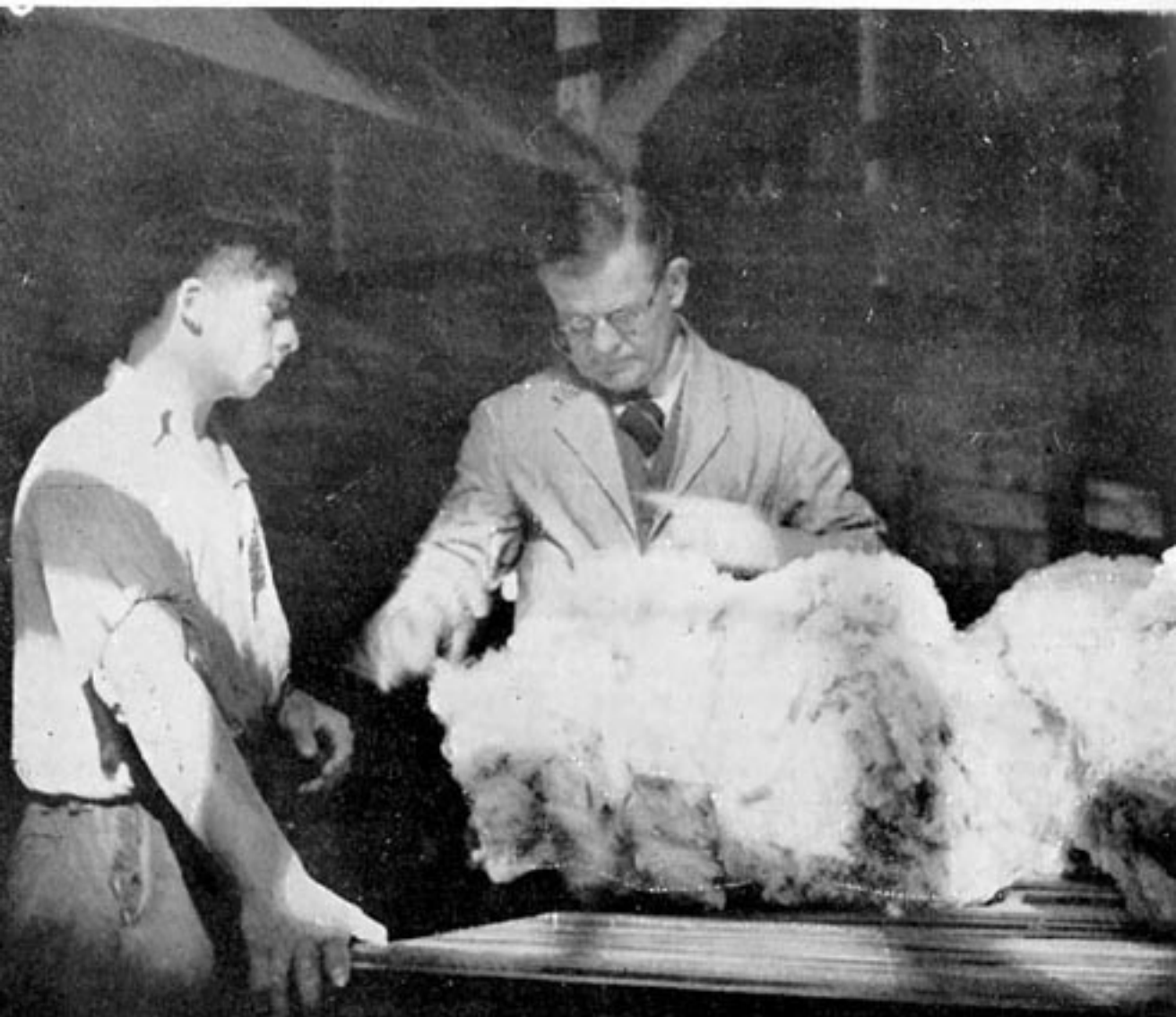



Después de la esquila.

A. Quintana



FANCETT PRESTON & CO'S

ENGINEERS LIVERPOOL









Hacia el baño.







En camino del frigorífico.

A. Quintana

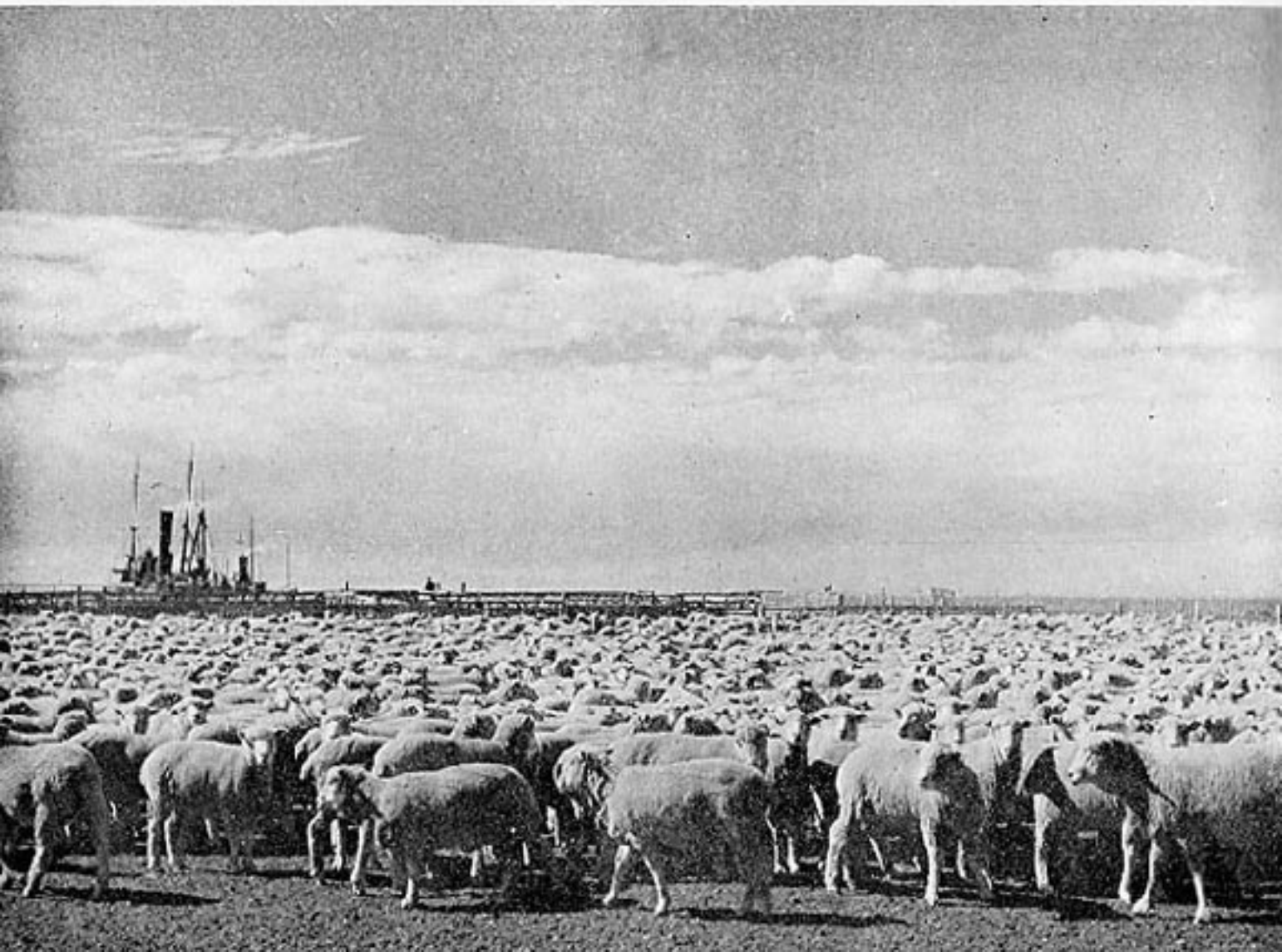



Antes de cruzar el Estrecho de Magallanes hacia el Frigorífico.

A. Quintana

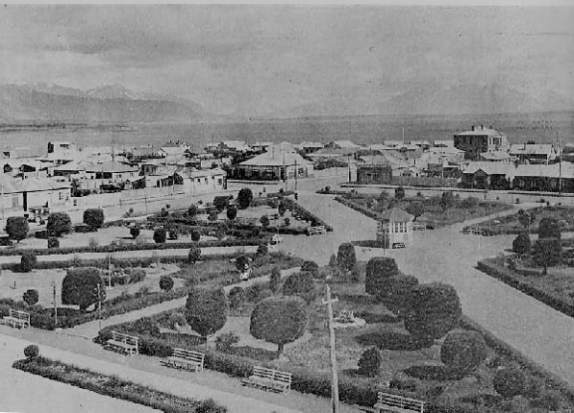



Iglesia y Escuela de los Salesianos de Puerto Natales.

T. Franciscovic







Frigorífico Ercles.— Galpón de matanza.

A. Quintana

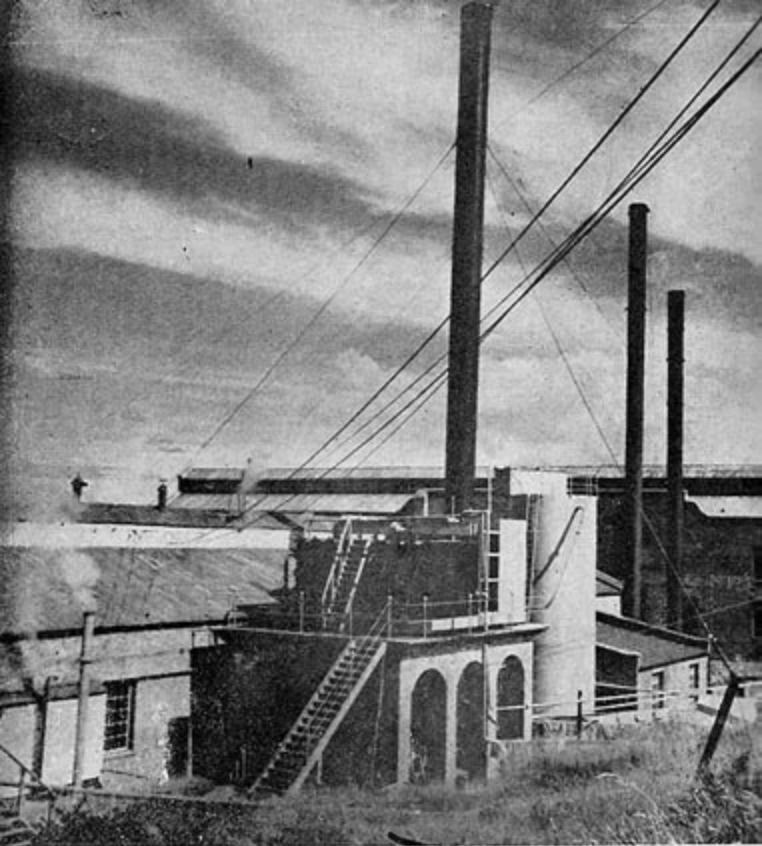

Frigorífico Bories.
Planta purificadora del agua.

Descuorando una res.

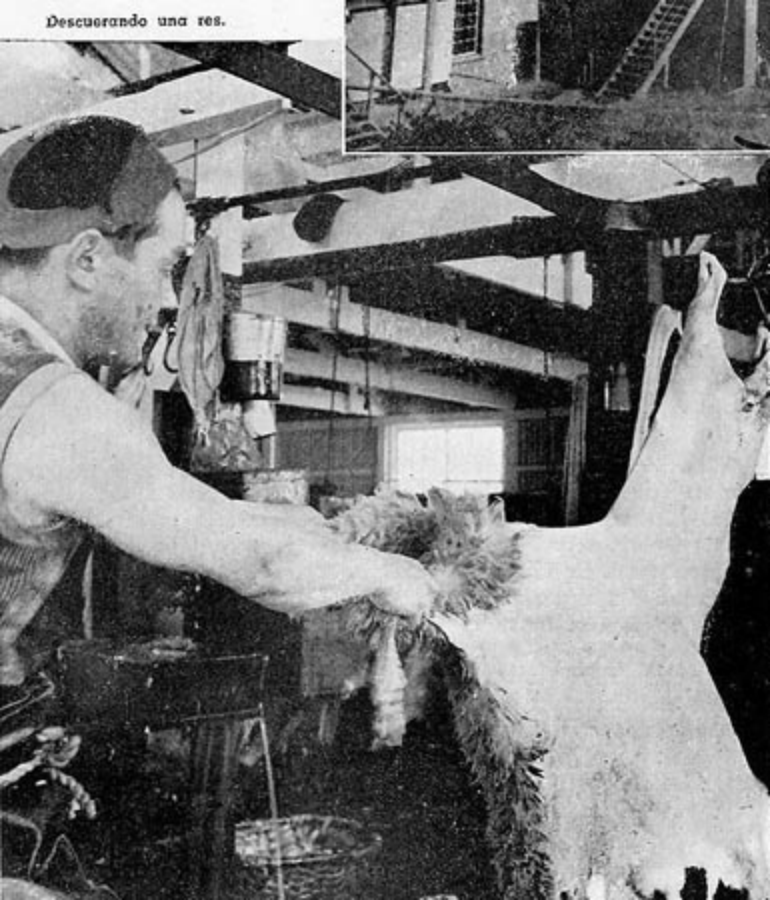



Por la manga hacia el galpón de motansa,

A. Quintana



Frigorífico Borges en pleno faena.



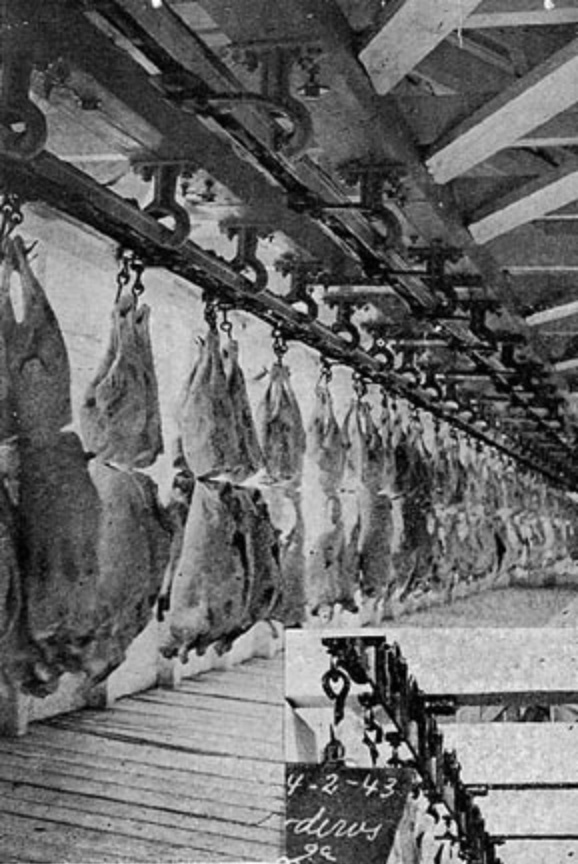

Reses congeladas.

A. Quintana

4-2-43

deros
ge
ies

24-2-43

Corderos
1^a
Zorras

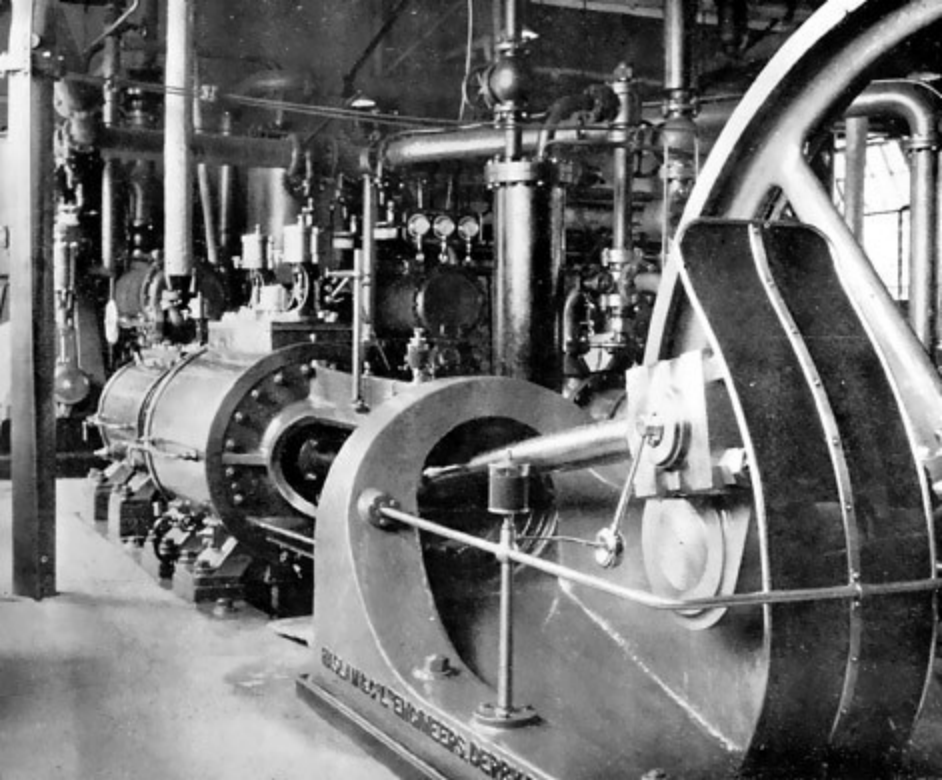

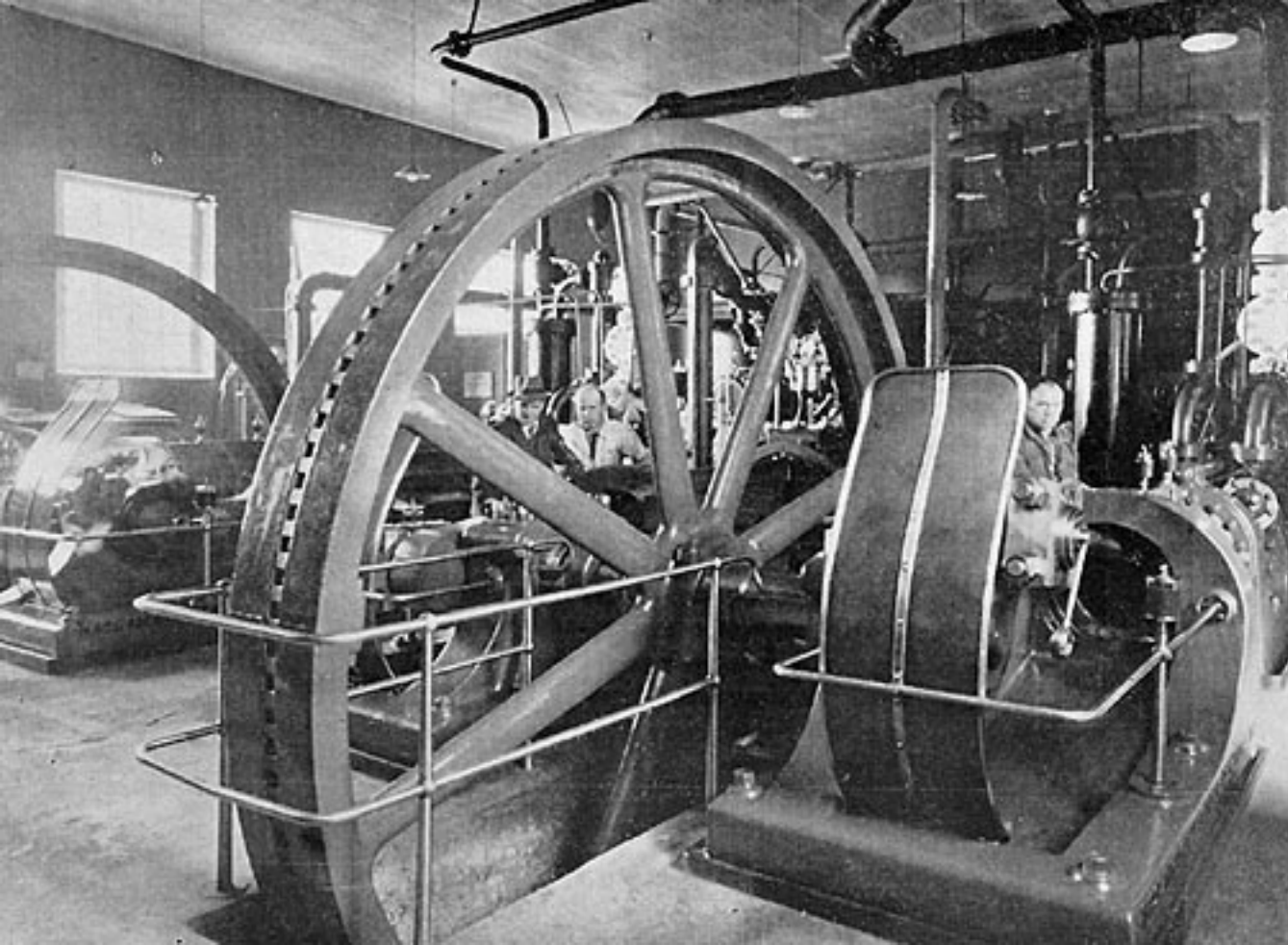



Secadero de cueros, al aire libre.

A. Quintana





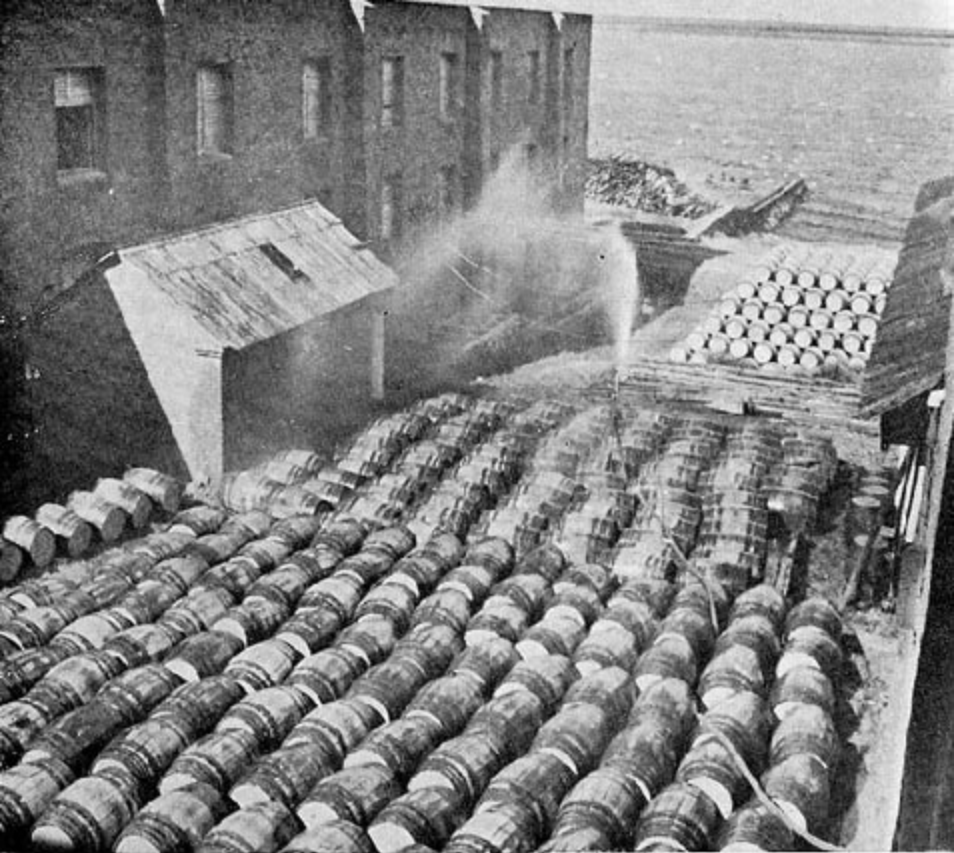

Barriles de sebo.

A. Quintana



D. Carlos Balmaceda.



D. Federico Evans.



D. Pedro García de la Huerta.



D. Guillermo Purcell.



D. Guillermo Subercaseaux.



D. Juan E. Tocornal.



D. Enrique Chirgwin.



D. Leslie B. W. Greer.



D. Fernando Couve.

74° 72° 70° 68°

SOCIEDAD EXPLOTADORA DE TIERRA DEL FUEGO



1893 - 1943

74° 72° 70° 68°