TELETOON

The percentages refer to voting rights only / *Les pourcentages font référence aux droits de vote seulement.*

Holding / *Propriétaire*

Licensee / *Titulaire*

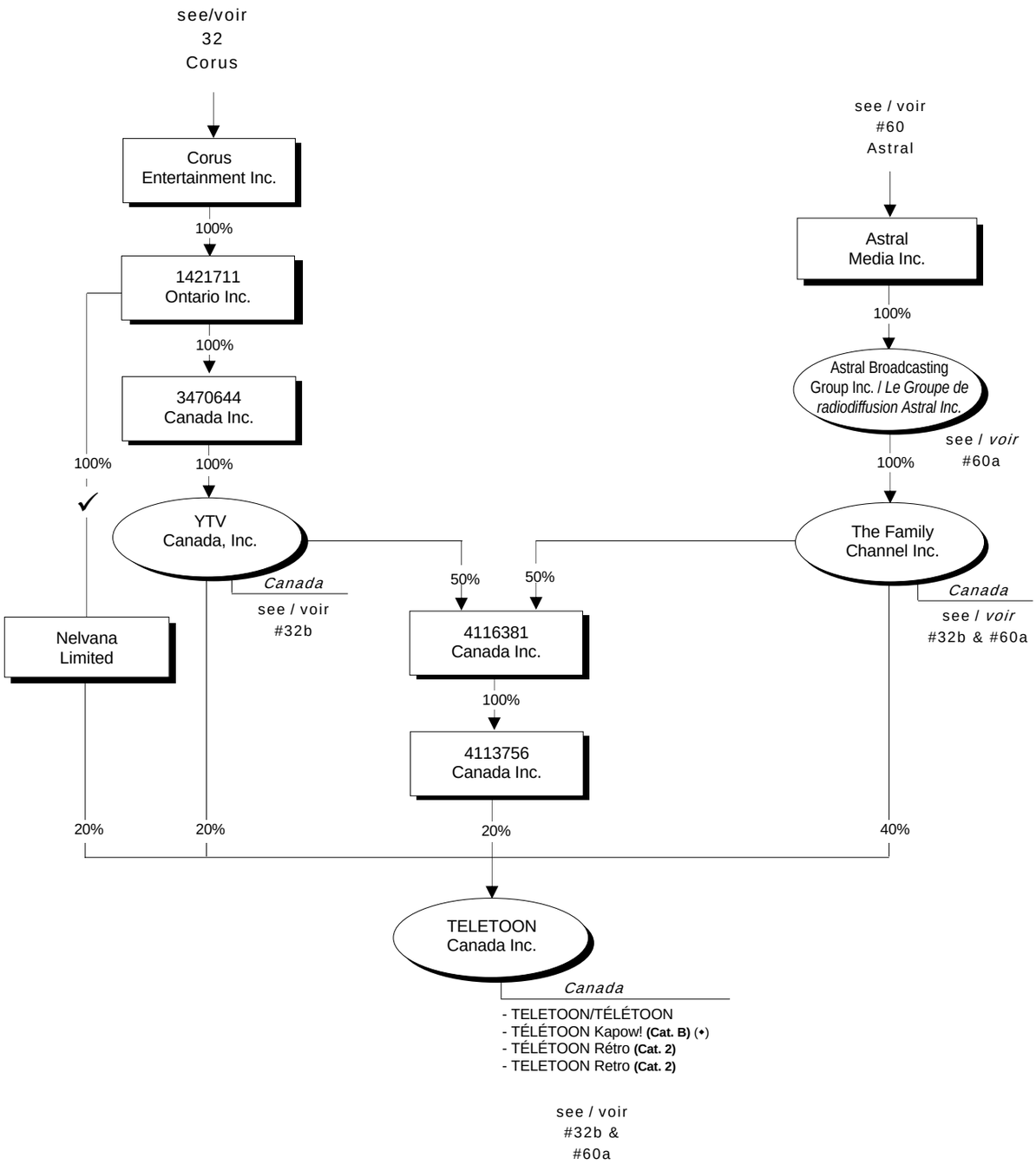

UPDATE

Update – 2009-06-12 – the Category 2 specialty service known as TÉLÉTOON Rétro was launched in September 2008.

CRTC 2011-687 – approved TELETOON Kapow!, a specialty Category B service proposed by TELETOON Canada Inc.

NOTES

(√) Directly and indirectly through various subsidiaries
(•) Not yet in operation

NOTICE

The CRTC ownership charts reflect the transactions approved by the Commission and are based on information supplied by licensees. The CRTC does not assume any responsibility for discrepancies between its charts and data from outside sources or for errors or omissions which they may contain.

MISE À JOUR

Mise à jour – 2009-06-12 – le service spécialisé de catégorie 2 connu sous le nom de TÉLÉTOON Rétro a été mis en opération en septembre 2008.

CRTC 2011-687 – a approuvé « TELETOON Kapow! », un service de catégorie B spécialisé.

NOTES

(√) Directement et indirectement, par le biais de plusieurs filiales
(•) N'est pas encore en exploitation.

AVIS

Les organigrammes de propriété du CRTC reflètent les transactions approuvées par le Conseil et sont établis en fonction des renseignements fournis par les titulaires. Le CRTC n'assume aucune responsabilité quant à l'écart entre ses données et celles provenant d'autres sources d'information, ou pour toute autre erreur ou omission qu'elles pourraient contenir.