

**MINISTERIO DE DEFENSA**  
**Secretaría General Técnica**  
**Unidad de Estadística**

**Estadística de**  
**Personal Militar de Complemento,**  
**Militar Profesional de Tropa y Marinería**  
**y Reservista Voluntario**

**Avance Anuario Estadístico Militar. Año 2008**



**SECRETARÍA GENERAL TÉCNICA**  
**CENTRO DE PUBLICACIONES**

**CATÁLOGO GENERAL DE PUBLICACIONES OFICIALES**  
**<http://www.060.es>**

**Edita:**



**NIPO: 076-09-096-X (edición en línea)**

**Realizado por la Unidad de Estadística  
del Ministerio de Defensa.**

**Fecha de cierre: Marzo de 2009**



**MINISTERIO DE DEFENSA**

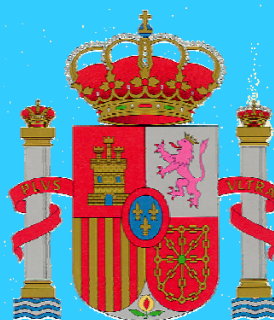

**SECRETARÍA GENERAL TÉCNICA**

---

---

**ESTADÍSTICA DE PERSONAL MILITAR DE  
COMPLEMENTO, MILITAR PROFESIONAL DE TROPA Y  
MARINERÍA Y RESERVISTA VOLUNTARIO**

**AÑO 2008**

---

---

**Marzo de 2009**

**MINISTERIO DE DEFENSA**

**SECRETARÍA GENERAL TÉCNICA**

---

**VICESECRETARÍA GENERAL TÉCNICA**

**UNIDAD DE ESTADÍSTICA**

**PLAN ESTAD E F**

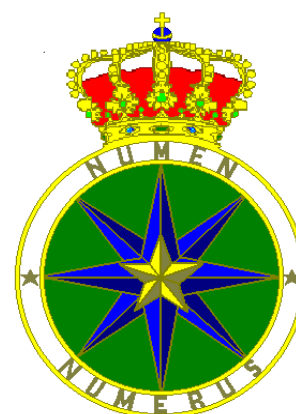

---

**ESTADÍSTICA DE PERSONAL MILITAR DE  
COMPLEMENTO, MILITAR PROFESIONAL  
DE TROPA Y MARINERÍA Y RESERVISTA  
VOLUNTARIO  
AÑO 2008**

---

**Plan Parcial de Personal  
Plan Especial de Recursos Humanos**

---

**Marzo de 2009**

## **PRESENTACIÓN**

*Se publica la Estadística de Personal Militar de Complemento, Militar Profesional de Tropa y Marinería y Reservista Voluntario, correspondiente al año 2008, en la que, manteniendo la organización con una estructura similar a la de Personal Militar de Carrera, se incluye además información acerca de la distribución territorial y de las especialidades específicas de estos colectivos, manteniéndose el estudio por sexo del personal como se viene haciendo en otras publicaciones, y en el caso de los profesionales de Tropa y Marinería, distinguiendo además el carácter de la relación de servicios profesionales.*

*Esta estadística recoge datos relativos al Personal Militar de Complemento y profesional de Tropa y Marinería, tal como quedan estructurados por la Ley 17/1999, de 19 de mayo, de Régimen del Personal de las Fuerzas Armadas y la Ley 8/2006 de 24 de Abril de Tropa y Marinería. La información que contiene se corresponde con la situación estática del personal el 31 de diciembre de 2008.*

*También se recoge en esta publicación, la figura del Reservista Voluntario en las diferentes situaciones recogidas en la Ley 17/1999 modificadas en la Ley 62/2003 y desarrollada según el Real Decreto 1691/2003 de 12 de diciembre.*

*Los datos, se han obtenido a través del sistema informático SIPERDEF. Dicha aplicación integra los datos relativos al personal de los tres Ejércitos y Cuerpos Comunes, y esta gestionada por la Dirección General de Personal del Ministerio.*

*Como siempre, hay que hacer notar que la calidad de los datos publicados se apoya tanto en los procesos de depuración y corrección a que han sido sometidos, como en la exactitud con que fueron introducidos en el sistema por los organismos depositarios de la información, siendo esta exactitud una premisa fundamental que define, en general, la calidad de toda publicación estadística.*

*Agradecemos la colaboración de los organismos que nos han facilitado los datos que ahora presentamos, y quedamos abiertos a todo tipo de sugerencias que contribuyan a mejorar y completar esta Estadística.*

*Madrid, 24 de febrero de 2009*

# ÍNDICE GENERAL

	Página
<b>Presentación</b> .....	I
<b>Índice general</b> .....	III
<b>Contenido</b> .....	V
<b>Tablas estadísticas</b>	
<b>1.- PERSONAL MILITAR DE COMPLEMENTO</b>	
1.1. Conjunto de Ejércitos .....	1-1
1.1.1. Estudio por situaciones administrativas.....	1-3
1.1.2. Situación de Servicio Activo .....	1-5
1.1.3. Estudio por sexo.....	1-9
1.2. Ejército de Tierra .....	1-13
1.2.1. Estudio por situaciones administrativas.....	1-15
1.2.2. Situación de Servicio Activo .....	1-16
1.2.3. Estudio por sexo.....	1-20
1.3. Armada .....	1-23
1.3.1. Estudio por situaciones administrativas.....	1-25
1.3.2. Situación de Servicio Activo .....	1-26
1.3.3. Estudio por sexo.....	1-30
1.4. Ejército del Aire .....	1-33
1.4.1. Estudio por situaciones administrativas.....	1-35
1.4.2. Situación de Servicio Activo .....	1-36
1.4.3. Estudio por sexo.....	1-40
1.5. Cuerpos Comunes.....	1-43
1.5.1. Estudio por situaciones administrativas.....	1-45
1.5.2. Situación de Servicio Activo .....	1-46
1.5.3. Estudio por sexo.....	1-50
<b>2.- PERSONAL MILITAR PROFESIONAL DE TROPA Y MARINERÍA</b>	
2.1. Conjunto de Ejércitos .....	2-1
2.1.1. Estudio por situaciones administrativas.....	2-3
2.1.2. Situación de Servicio Activo .....	2-5
2.1.3. Estudio por sexo.....	2-17
2.2. Ejército de Tierra.....	2-25
2.2.1. Estudio por situaciones administrativas.....	2-27
2.2.2. Situación de Servicio Activo .....	2-29
2.2.3. Estudio por sexo.....	2-40
2.3. Armada .....	2-45
2.3.1. Estudio por situaciones administrativas.....	2-47
2.3.2. Situación de Servicio Activo .....	2-49
2.3.3. Estudio por sexo.....	2-59
2.4. Ejército del Aire .....	2-65
2.4.1. Estudio por situaciones administrativas.....	2-67
2.4.2. Situación de Servicio Activo .....	2-69
2.4.3. Estudio por sexo.....	2-79

### **3.- PERSONAL MILITAR RESERVISTA VOLUNTARIO**

3.1. Conjunto de Ejércitos .....	3-1
3.1.1 Situaciones .....	3-3
3.1.2 Estudio por sexo.....	3-8
<b>Índice de tablas</b> .....	<b>I-1</b>

## CONTENIDO

La información que se recoge en esta Estadística procede de los datos grabados en la aplicación informática SIPERDEF, gestionada por la Dirección General de Personal del Ministerio de Defensa.

La información que contiene esta estadística, está estructurada en tres grandes bloques:

- Personal Militar de Complemento
- Personal Militar profesional de Tropa y Marinería
- Personal Reservista Voluntario

y dentro de ellos de la forma siguiente para los dos primeros:

<u>NUMERO</u>	<u>CONTENIDO</u>
1	Conjunto de Ejércitos
2	Ejército de Tierra
3	Armada
4	Ejército del Aire
5	Cuerpos Comunes de las FAS (Sólo P. M. de Complemento)

El último bloque solamente se estructura con el apartado conjunto de Ejércitos ya que la reducida población no hace necesario su estructuración en los siguientes apartados

En el apartado denominado Conjunto de Ejércitos se resume la información más significativa de los otros cuatro, y se incluirán series cronológicas por empleos tanto de la evolución del colectivo como de las edades medias del personal en situación de Servicio Activo cuando se tengan publicadas varias Estadísticas.

Los cinco apartados, están estructurados de forma homogénea, salvando las diferencias naturales derivadas de sus respectivos contenidos. Dicha estructura se concreta en los siguientes conjuntos de información:

<u>NUMERO</u>	<u>CONTENIDO</u>
1	Estudio por situaciones administrativas
2	Situación de Servicio Activo
3	Estudio por sexo

El conjunto número 1 distribuye por Cuerpos y empleos las situaciones administrativas que contempla la ley 17/1999 y la ley 8/2006.

El conjunto número 2, correspondiente a personal en situación de Servicio Activo, recoge la siguiente información:

1 y 2.- Recoge la distribución por Ejércitos, empleos, especialidades y Comunidades Autónomas.

3.- Edades, donde se calculan las edades medias y la distribución de edades por Ejércitos, Cuerpos y empleos.

El conjunto número 3, estudio por sexo, donde se muestra la distribución de los integrantes del colectivo del personal de Complemento, Reservista Voluntario y el personal militar profesional de Tropa y Marinería, distribuido por Cuerpos, empleos y situaciones, particularizándose al personal femenino en el último apartado.



# **TABLAS ESTADÍSTICAS**

# **PERSONAL MILITAR DE COMPLEMENTO**

# **CONJUNTO DE EJÉRCITOS**

1.1. Conjunto de Ejércitos

1.1.1. Estudio por situaciones administrativas  
 Resumen General. Servicio Activo

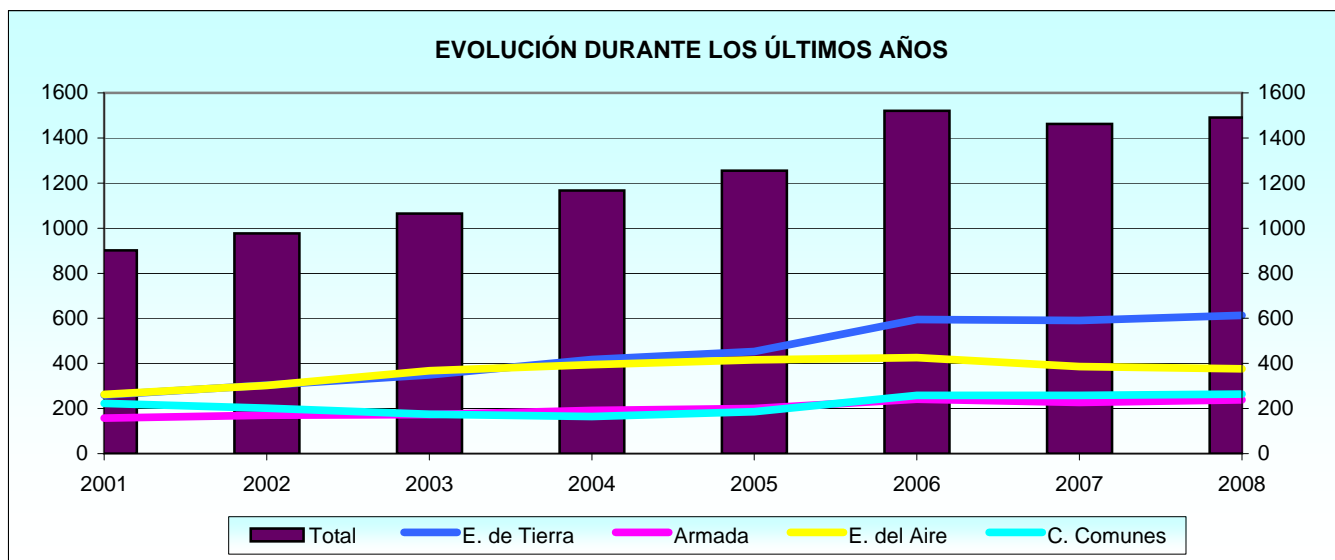
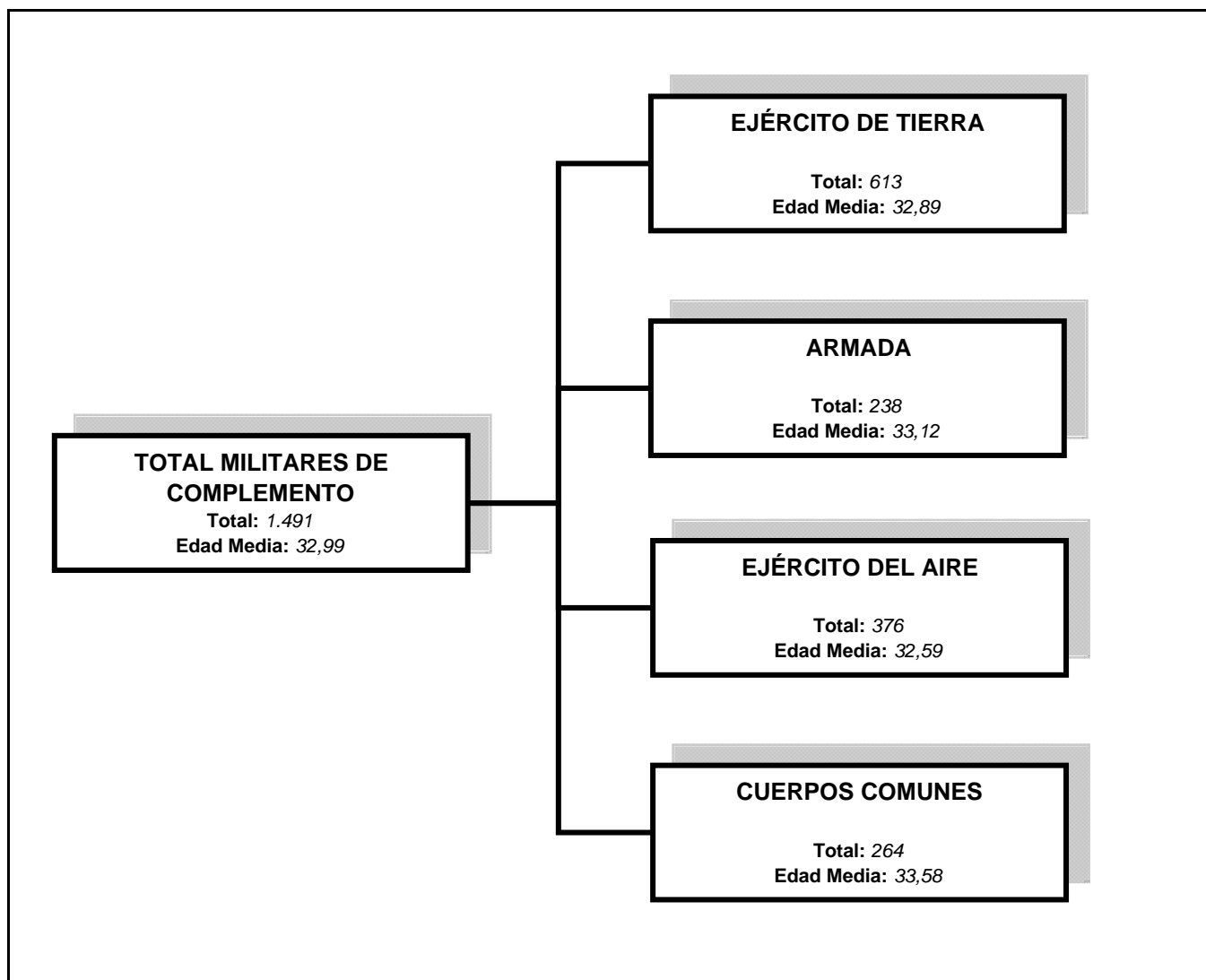

PERSONAL MILITAR DE COMPLEMENTO  
 Conjunto de Ejércitos

1.1. Conjunto de Ejércitos

1.1.1. Estudio por situaciones administrativas

1.1.1.1. Distribución por Ejércitos y Cuerpos

EJÉRCITO Y CUERPO	TOTAL	Servicio Activo	Servicios Especiales	Excedencia Voluntaria	Suspenseo empleo	Suspenseo funciones
<b>TOTAL.....</b>	<b>1.491</b>	<b>1.479</b>	<b>0</b>	<b>12</b>	<b>0</b>	<b>0</b>
<b>Ejército de Tierra</b>						
<b>Total.....</b>	<b>613</b>	<b>613</b>	<b>0</b>	<b>0</b>	<b>0</b>	<b>0</b>
Cuerpo General de las Armas del Ejército de Tierra.....	439	439	-	-	-	-
Cuerpo de Intendencia del Ejército de Tierra.....	46	46	-	-	-	-
Cuerpo de Ingenieros Politécnicos del Ejército de Tierra.....	66	66	-	-	-	-
Cuerpo de Especialistas del Ejército de Tierra.....	62	62	-	-	-	-
<b>Armada</b>						
<b>Total.....</b>	<b>238</b>	<b>237</b>	<b>0</b>	<b>1</b>	<b>0</b>	<b>0</b>
Cuerpo General de la Armada.....	46	45	-	1	-	-
Cuerpo de Infantería de Marina.....	49	49	-	-	-	-
Cuerpo de Intendencia de la Armada.....	65	65	-	-	-	-
Cuerpo de Ingenieros de la Armada.....	31	31	-	-	-	-
Cuerpo de Especialistas de la Armada.....	47	47	-	-	-	-
<b>Ejército del Aire</b>						
<b>Total.....</b>	<b>376</b>	<b>368</b>	<b>0</b>	<b>8</b>	<b>0</b>	<b>0</b>
Cuerpo General del Ejército del Aire.....	289	281	-	8	-	-
Cuerpo de Intendencia del Ejército del Aire.....	34	34	-	-	-	-
Cuerpo de Ingenieros del Ejército del Aire.....	23	23	-	-	-	-
Cuerpo de Especialistas del Ejército del Aire.....	30	30	-	-	-	-
<b>Cuerpos Comunes</b>						
<b>Total.....</b>	<b>264</b>	<b>261</b>	<b>0</b>	<b>3</b>	<b>0</b>	<b>0</b>
Cuerpo Jurídico Militar.....	17	17	-	-	-	-
Cuerpo Militar de Intervención.....	8	8	-	-	-	-
Cuerpo Militar de Sanidad.....	239	236	-	3	-	-

1.1.2. Situación de Servicio Activo

1.1.2.1. Distribución por Ejércitos y empleos

EMPLEO	TOTAL	EJÉRCITO DE TIERRA	ARMADA	EJÉRCITO DEL AIRE	CUERPOS COMUNES
<b>TOTAL</b> .....	<b>1.479</b>	<b>613</b>	<b>237</b>	<b>368</b>	<b>261</b>
Capitán.....	68	14	9	9	36
Teniente de Navío.....	3	-	3	-	-
Teniente.....	887	412	74	224	177
Alférez de Navío.....	71	-	71	-	-
Alférez.....	405	187	35	135	48
Alférez de Fragata.....	45	-	45	-	-

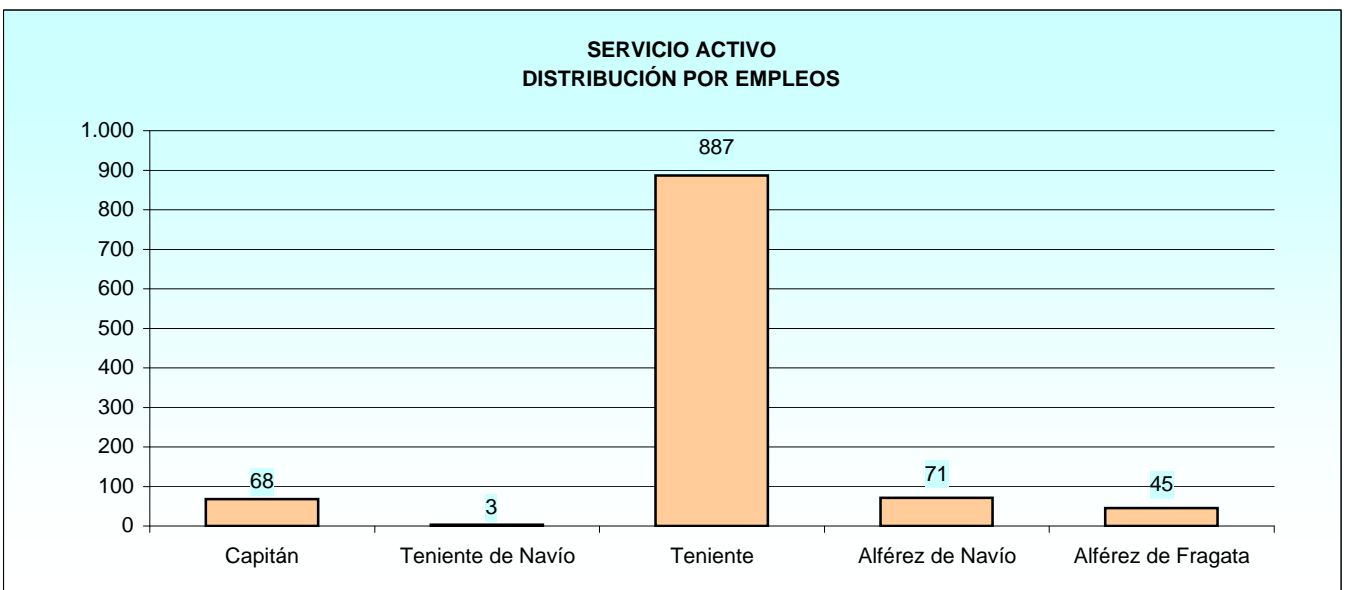
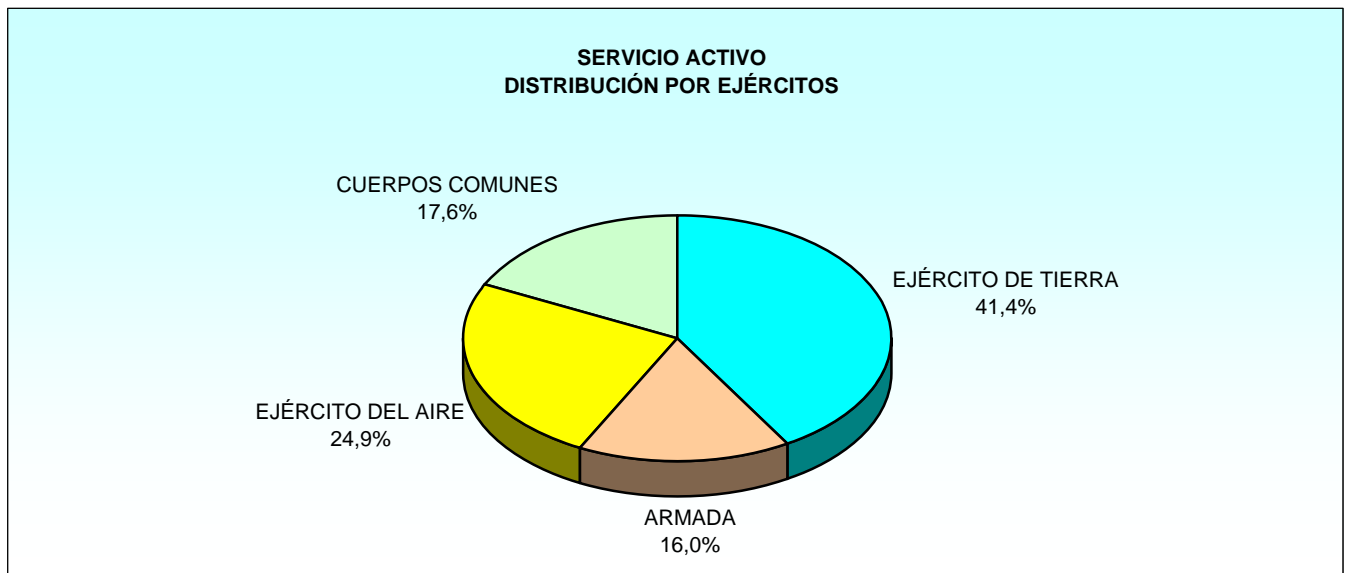

PERSONAL MILITAR DE COMPLEMENTO  
Conjunto de Ejércitos

1.1.2. Situación de Servicio Activo

1.1.2.2. Distribución por Ejércitos y Comunidades Autónomas

COMUNIDAD AUTÓNOMA	TOTAL	EJÉRCITO DE TIERRA	ARMADA	EJÉRCITO DEL AIRE	CUERPOS COMUNES
<b>TOTAL.....</b>	<b>1.479</b>	<b>613</b>	<b>237</b>	<b>368</b>	<b>261</b>
Andalucía.....	274	101	83	36	54
Aragón.....	105	52	1	32	20
Asturias.....	9	7	-	-	2
Canarias.....	108	35	17	32	24
Cantabria.....	1	-	1	-	-
Castilla y León.....	119	68	-	29	22
Castilla-La Mancha.....	14	3	-	9	2
Cataluña.....	20	10	1	5	4
Extremadura.....	44	28	-	5	11
Galicia.....	79	18	46	3	12
Islas Baleares.....	37	6	1	24	6
Madrid.....	430	160	55	162	53
Murcia.....	80	6	30	28	16
Navarra.....	7	3	-	1	3
País Vasco.....	21	17	2	-	2
Rioja, La.....	2	1	-	-	1
Valencia.....	65	49	-	2	14
Ceuta.....	35	27	-	-	8
Melilla.....	29	22	-	-	7

1.1.2 Situaciones Servicio Activo

1.1.2.3. Edades

1.1.2.3.1 Edades medias por Ejércitos y empleos

EMPLEO	CONJUNTO	EJÉRCITO DE TIERRA	ARMADA	EJÉRCITO DEL AIRE	CUERPOS COMUNES
<b>MEDIA.....</b>	<b>32,99</b>	<b>32,90</b>	<b>33,12</b>	<b>32,59</b>	<b>33,61</b>
Capitán.....	40,33	40,60	40,38	36,85	41,09
Teniente de Navío.....	41,18	-	41,18	-	-
Teniente.....	33,61	33,75	33,73	33,30	33,61
Alférez de Navío.....	33,86	-	33,86	-	-
Alférez.....	30,40	30,50	30,63	31,10	27,97

## 1.1.2.3 Edades

## 1.1.2.3.2 Distribución de edades por Ejércitos y empleos

Tabla 1 de 2

EJÉRCITO Y EMPLEO	TOTAL	EDAD											
		23	24	25	26	27	28	29	30	31	32	33	34
<b>Total.....</b>	<b>1.479</b>	<b>59</b>	<b>35</b>	<b>30</b>	<b>36</b>	<b>54</b>	<b>72</b>	<b>90</b>	<b>133</b>	<b>178</b>	<b>163</b>	<b>197</b>	<b>145</b>
<b>Ejército de Tierra</b>													
<b>Total.....</b>	<b>613</b>	<b>0</b>	<b>0</b>	<b>6</b>	<b>7</b>	<b>22</b>	<b>36</b>	<b>37</b>	<b>55</b>	<b>80</b>	<b>72</b>	<b>83</b>	<b>61</b>
Capitán.....	14	-	-	-	-	-	-	-	-	-	-	-	1
Teniente.....	412	-	-	-	1	8	10	15	40	51	51	65	41
Alférez.....	187	-	-	6	6	14	26	22	15	29	21	18	19
<b>Armada</b>													
<b>Total.....</b>	<b>237</b>	<b>0</b>	<b>0</b>	<b>0</b>	<b>2</b>	<b>6</b>	<b>10</b>	<b>16</b>	<b>22</b>	<b>28</b>	<b>27</b>	<b>35</b>	<b>25</b>
Capitán.....	9	-	-	-	-	-	-	-	-	-	-	-	-
Teniente de Navío.....	3	-	-	-	-	-	-	-	-	-	-	-	-
Teniente.....	74	-	-	-	-	1	1	3	7	9	7	14	7
Alférez de Navío.....	71	-	-	-	-	1	-	2	5	6	9	13	13
Alférez.....	35	-	-	-	1	2	5	5	3	6	5	3	2
Alférez de Fragata.....	45	-	-	-	1	2	4	6	7	7	6	5	3
<b>Ejército del Aire</b>													
<b>Total.....</b>	<b>368</b>	<b>55</b>	<b>33</b>	<b>17</b>	<b>16</b>	<b>15</b>	<b>16</b>	<b>17</b>	<b>31</b>	<b>42</b>	<b>45</b>	<b>57</b>	<b>45</b>
Capitán.....	9	-	-	-	-	-	-	-	-	-	1	-	-
Teniente.....	224	-	-	-	-	2	6	4	14	28	33	37	32
Alférez.....	135	1	1	1	8	8	8	12	17	14	11	20	13
<b>Cuerpos Comunes</b>													
<b>Total.....</b>	<b>261</b>	<b>4</b>	<b>2</b>	<b>7</b>	<b>11</b>	<b>11</b>	<b>10</b>	<b>20</b>	<b>25</b>	<b>28</b>	<b>19</b>	<b>22</b>	<b>14</b>
Capitán.....	36	-	-	-	-	-	-	-	-	-	-	-	-
Teniente.....	177	-	-	-	5	7	7	13	20	26	15	20	13
Alférez.....	48	4	2	7	6	4	3	7	5	2	4	2	1

Tabla 2 de 2

EJÉRCITO Y EMPLEO	EDAD												
	35	36	37	38	39	40	41	42	43	44	45	>45	
<b>Total.....</b>	<b>104</b>	<b>76</b>	<b>43</b>	<b>29</b>	<b>21</b>	<b>27</b>	<b>21</b>	<b>24</b>	<b>18</b>	<b>18</b>	<b>12</b>	<b>11</b>	
<b>Ejército de Tierra</b>													
<b>Total.....</b>	<b>41</b>	<b>28</b>	<b>17</b>	<b>10</b>	<b>7</b>	<b>11</b>	<b>8</b>	<b>9</b>	<b>6</b>	<b>7</b>	<b>6</b>	<b>4</b>	
Capitán.....	-	-	-	1	2	4	2	2	-	-	-	2	
Teniente.....	33	25	17	9	5	7	6	7	6	7	6	2	
Alférez.....	8	3	-	-	-	-	-	-	-	-	-	-	
<b>Armada</b>													
<b>Total.....</b>	<b>16</b>	<b>15</b>	<b>6</b>	<b>7</b>	<b>6</b>	<b>3</b>	<b>3</b>	<b>4</b>	<b>3</b>	<b>0</b>	<b>1</b>	<b>2</b>	
Capitán.....	-	-	1	2	2	1	-	1	1	-	-	1	
Teniente de Navío.....	-	-	-	-	-	1	-	2	-	-	-	-	
Teniente.....	8	5	3	1	3	-	1	1	1	-	1	1	
Alférez de Navío.....	4	7	2	4	1	1	2	-	1	-	-	-	
Alférez.....	1	2	-	-	-	-	-	-	-	-	-	-	
Alférez de Fragata.....	3	1	-	-	-	-	-	-	-	-	-	-	
<b>Ejército del Aire</b>													
<b>Total.....</b>	<b>43</b>	<b>22</b>	<b>16</b>	<b>8</b>	<b>3</b>	<b>3</b>	<b>1</b>	<b>1</b>	<b>0</b>	<b>0</b>	<b>0</b>	<b>0</b>	
Capitán.....	2	1	1	1	1	2	-	-	-	-	-	-	
Teniente.....	27	17	12	7	2	1	1	1	-	-	-	-	
Alférez.....	14	4	3	-	-	-	-	-	-	-	-	-	
<b>Cuerpos Comunes</b>													
<b>Total.....</b>	<b>4</b>	<b>11</b>	<b>4</b>	<b>4</b>	<b>5</b>	<b>10</b>	<b>9</b>	<b>10</b>	<b>9</b>	<b>11</b>	<b>5</b>	<b>5</b>	
Capitán.....	1	1	1	1	4	7	6	6	4	1	1	3	
Teniente.....	4	9	3	3	1	3	3	4	5	10	4	2	
Alférez.....	-	1	-	-	-	-	-	-	-	-	-	-	



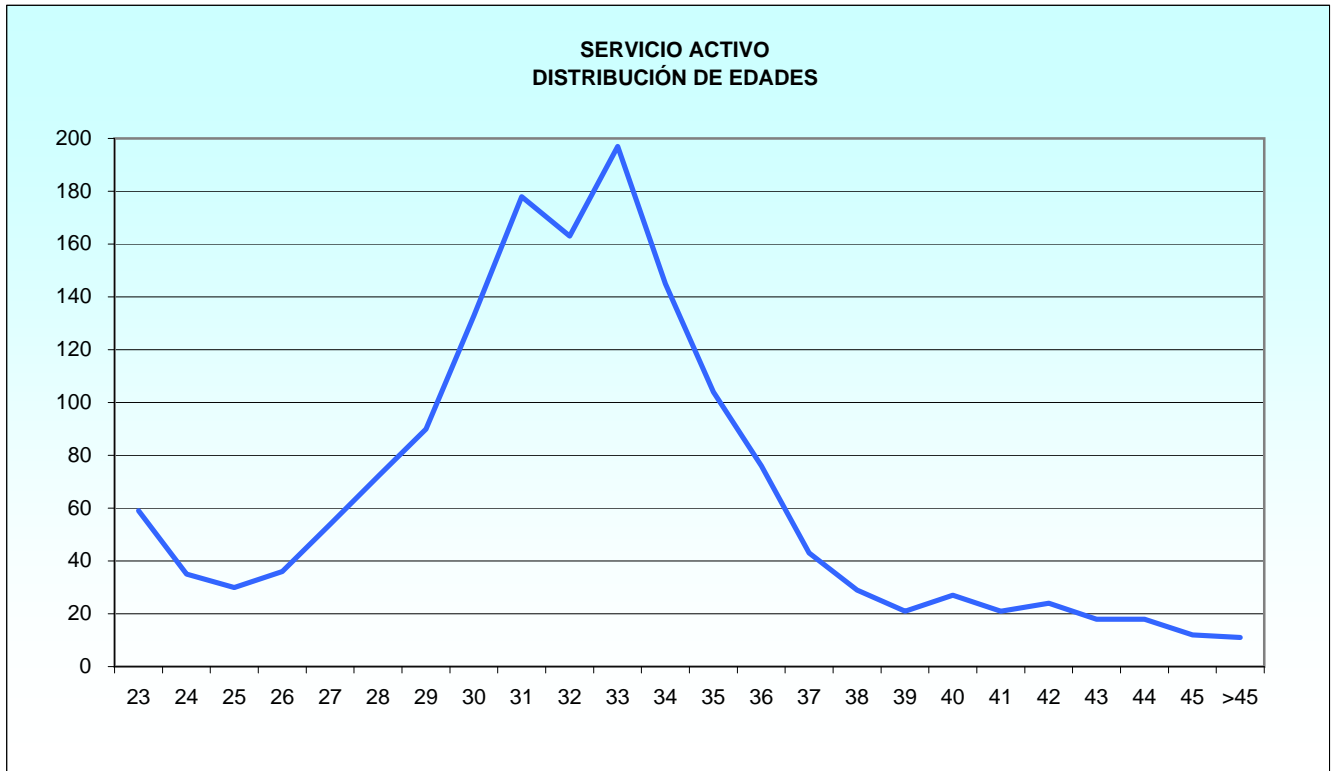

1.1.3. Estudio por Sexo

1.1.3.1. Distribución por Ejércitos y Cuerpos

EJÉRCITO Y CUERPO	TOTAL	MUJERES	HOMBRES
<b>TOTAL.....</b>	<b>1.491</b>	<b>386</b>	<b>1.105</b>
<b>Ejército de Tierra</b>			
<b>Total.....</b>	<b>613</b>	<b>120</b>	<b>493</b>
Cuerpo General de las Armas del Ejército de Tierra.....	439	86	353
Cuerpo de Intendencia del Ejército de Tierra.....	46	11	35
Cuerpo de Ingenieros Politécnicos del Ejército de Tierra.....	66	6	60
Cuerpo de Especialistas del Ejército de Tierra.....	62	17	45
<b>Armada</b>			
<b>Total.....</b>	<b>238</b>	<b>46</b>	<b>192</b>
Cuerpo General de la Armada.....	46	7	39
Cuerpo de Infantería de Marina.....	49	3	46
Cuerpo de Intendencia de la Armada.....	65	14	51
Cuerpo de Ingenieros de la Armada.....	31	6	25
Cuerpo de Especialistas de la Armada.....	47	16	31
<b>Ejército del Aire</b>			
<b>Total.....</b>	<b>376</b>	<b>90</b>	<b>286</b>
Cuerpo General del Ejército del Aire.....	289	64	225
Cuerpo de Intendencia del Ejército del Aire.....	34	10	24
Cuerpo de Ingenieros del Ejército del Aire.....	23	3	20
Cuerpo de Especialistas del Ejército del Aire.....	30	13	17
<b>Cuerpos Comunes</b>			
<b>Total.....</b>	<b>264</b>	<b>130</b>	<b>134</b>
Cuerpo Jurídico Militar.....	17	7	10
Cuerpo Militar de Intervención.....	8	2	6
Cuerpo Militar de Sanidad.....	239	121	118

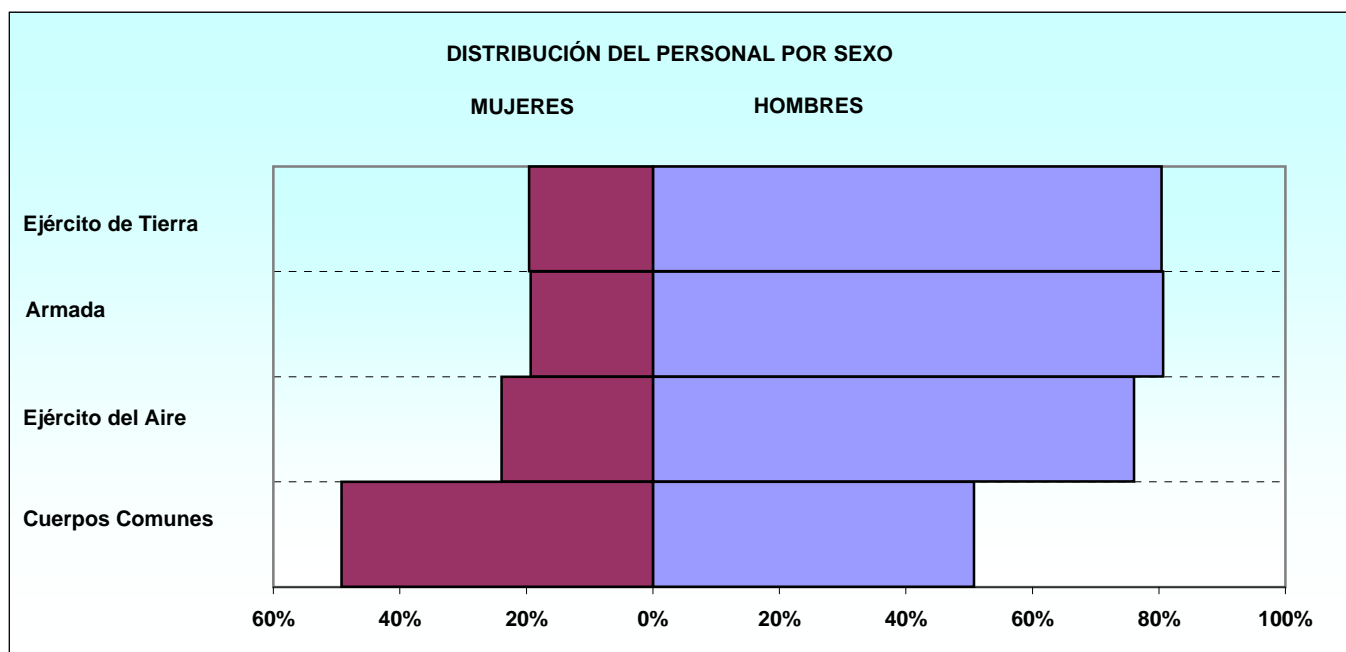

PERSONAL MILITAR DE COMPLEMENTO

Conjunto de Ejércitos

1.1.3. Estudio por sexo

1.1.3.2 Distribución por empleos

EMPLEO	TOTAL	MUJERES	HOMBRES
<b>TOTAL .....</b>	<b>1.491</b>	<b>386</b>	<b>1.105</b>
Capitán.....	69	20	49
Teniente de Navío.....	3	1	2
Teniente.....	897	242	655
Alférez de Navío.....	72	16	56
Alférez.....	405	96	309
Alférez de Fragata.....	45	11	34



1.1.3. Estudio por sexo

1.1.3.3 Edades

1.1.3.3.1 Edades medias por Ejércitos y empleos

EJÉRCITO Y EMPLEO	EIDADES MEDIAS		
	CONJUNTO	MUJERES	HOMBRES
<b>CONJUNTO.....</b>	<b>32,98</b>	<b>32,99</b>	<b>33,03</b>
<b>Ejército de Tierra</b>			
Capitán.....	40,69	37,35	41,60
Teniente.....	33,72	33,52	33,76
Alférez.....	30,48	30,83	30,40
<b>Armada</b>			
Capitán.....	40,38	43,01	40,05
Teniente de Navío.....	41,18	41,61	40,96
Teniente.....	33,73	32,23	34,05
Alférez de Navío.....	33,89	34,10	33,83
Alférez.....	30,63	30,31	30,67
Alférez de Fragata.....	30,91	31,29	30,79
<b>Ejército del Aire</b>			
Capitán.....	36,73	36,76	36,72
Teniente.....	33,37	34,04	33,19
Alférez.....	31,11	31,80	30,83
<b>Cuerpos Comunes</b>			
Capitán.....	41,09	40,88	41,22
Teniente.....	33,53	32,87	34,36
Alférez.....	27,97	28,18	27,86

PERSONAL MILITAR DE COMPLEMENTO

Conjunto de Ejércitos

1.1.3 Estudio por Sexo

1.1.3.4 Personal Femenino

1.1.3.4.1 Distribución por situaciones administrativas

EJÉRCITO Y EMPLEO	TOTAL	Servicio Activo	Servicios Especiales	Excedencia Voluntaria	Suspense Empleo	Suspense Funciones
<b>TOTAL.....</b>	<b>386</b>	<b>383</b>	<b>0</b>	<b>3</b>	<b>0</b>	<b>0</b>
<b>Ejército de Tierra</b>						
<b>Total.....</b>	<b>120</b>	<b>120</b>	<b>0</b>	<b>0</b>	<b>0</b>	<b>0</b>
Capitán.....	3	3	-	-	-	-
Teniente.....	81	81	-	-	-	-
Alférez.....	36	36	-	-	-	-
<b>Armada</b>						
<b>Total.....</b>	<b>46</b>	<b>46</b>	<b>0</b>	<b>0</b>	<b>0</b>	<b>0</b>
Capitán.....	1	1	-	-	-	-
Teniente de Navío.....	1	1	-	-	-	-
Alférez de Navío.....	16	16	-	-	-	-
Teniente.....	13	13	-	-	-	-
Alférez.....	4	4	-	-	-	-
Alférez de Fragata.....	11	11	-	-	-	-
<b>Ejército del Aire</b>						
<b>Total.....</b>	<b>90</b>	<b>89</b>	<b>0</b>	<b>1</b>	<b>0</b>	<b>0</b>
Capitán.....	3	3	-	-	-	-
Teniente.....	48	47	-	1	-	-
Alférez.....	39	39	-	-	-	-
<b>Cuerpos Comunes</b>						
<b>Total.....</b>	<b>130</b>	<b>128</b>	<b>0</b>	<b>2</b>	<b>0</b>	<b>0</b>
Capitán.....	13	13	-	-	-	-
Teniente.....	100	98	-	2	-	-
Alférez.....	17	17	-	-	-	-

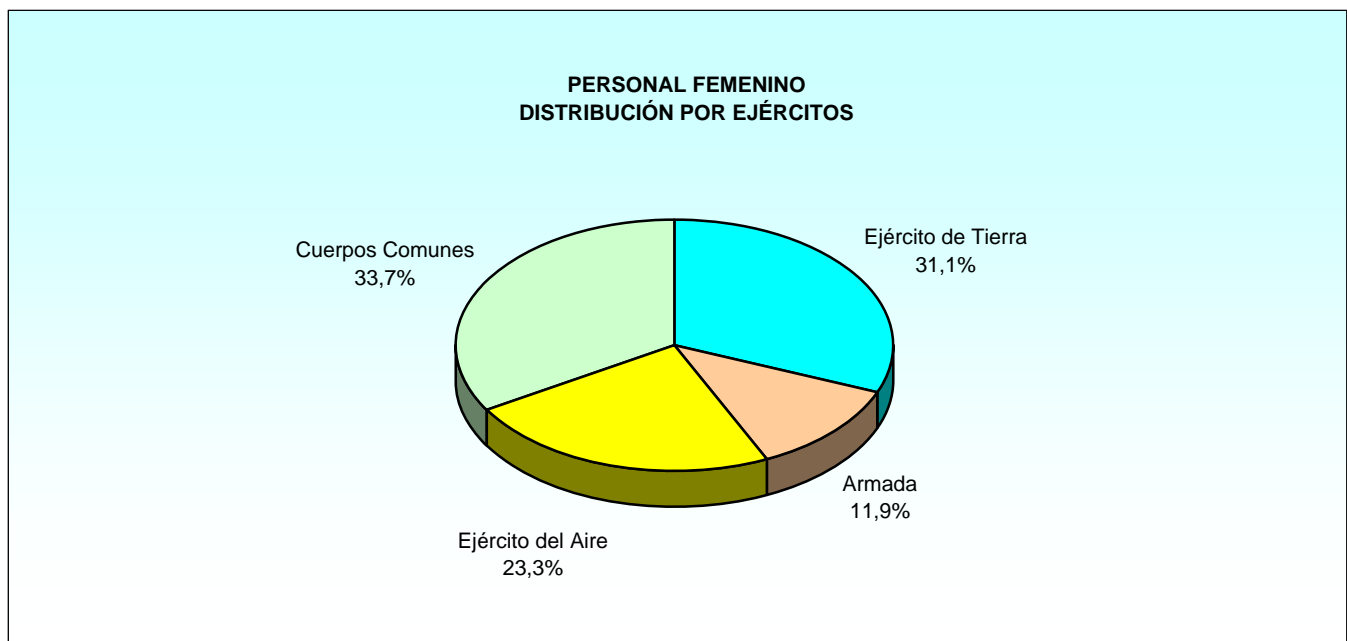

# **EJÉRCITO DE TIERRA**

1. Personal Militar de Complemento  
1.2. Ejército de Tierra  
1.2.1 Estudio por situaciones administrativas  
1.2.1.1 Distribución por cuerpos y empleos

CUERPO Y EMPLEO	TOTAL	Servicio Activo	Servicios Especiales	Excedencia Voluntaria	Suspense Empleo	Suspense Funciones
<b>TOTAL.....</b>	<b>613</b>	<b>613</b>	<b>0</b>	<b>0</b>	<b>0</b>	<b>0</b>
<b>Cuerpo General de las Armas</b>						
<b>Total.....</b>	<b>439</b>	<b>439</b>	<b>0</b>	<b>0</b>	<b>0</b>	<b>0</b>
Capitán.....	9	9	-	-	-	-
Teniente.....	312	312	-	-	-	-
Alférez.....	118	118	-	-	-	-
<b>Cuerpo de Intendencia</b>						
<b>Total.....</b>	<b>46</b>	<b>46</b>	<b>0</b>	<b>0</b>	<b>0</b>	<b>0</b>
Capitán.....	3	3	-	-	-	-
Teniente.....	21	21	-	-	-	-
Alférez.....	22	22	-	-	-	-
<b>Cuerpo de Ingenieros Politécnicos</b>						
<b>Total.....</b>	<b>66</b>	<b>66</b>	<b>0</b>	<b>0</b>	<b>0</b>	<b>0</b>
Capitán.....	1	1	-	-	-	-
Teniente.....	36	36	-	-	-	-
Alférez.....	29	29	-	-	-	-
<b>Cuerpo de Especialistas</b>						
<b>Total.....</b>	<b>62</b>	<b>62</b>	<b>0</b>	<b>0</b>	<b>0</b>	<b>0</b>
Capitán.....	1	1	-	-	-	-
Teniente.....	43	43	-	-	-	-
Alférez.....	18	18	-	-	-	-

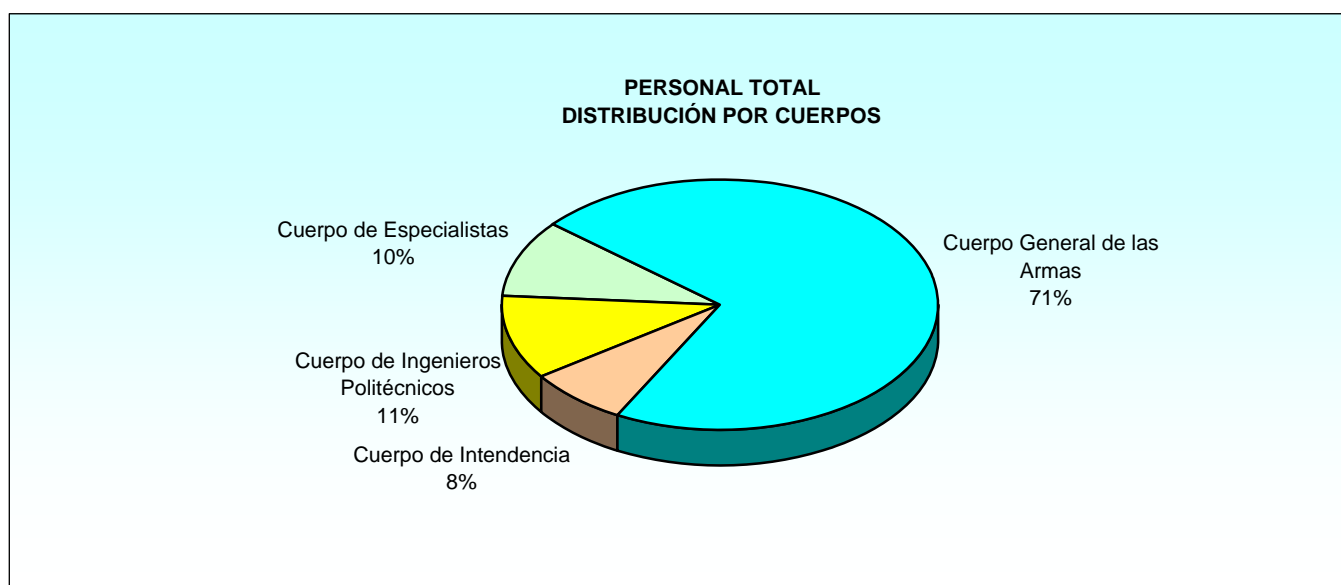

PERSONAL MILITAR DE COMPLEMENTO  
Ejército de Tierra

1.2.2 Situación de Servicio Activo

1.2.2.1 Distribución por especialidades y empleos

ESPECIALIDAD	TOTAL	Capitán	Teniente	Alférez
<b>TOTAL.....</b>	<b>613</b>	<b>14</b>	<b>412</b>	<b>187</b>
ABASTECIMIENTO.....	16	-	11	5
ADMINISTRACION.....	24	-	19	5
ARMAMENTO.....	8	-	2	6
ARTILLERIA.....	122	2	88	32
CABALLERIA.....	47	1	35	11
CONSTRUCCION.....	22	-	11	11
INFANTERIA.....	166	4	121	41
INGENIEROS.....	33	-	22	11
INTENDENCIA.....	46	3	21	22
MECANICA.....	8	-	6	2
MECANICA DE MATERIALES.....	1	-	-	1
QUIMICA.....	3	-	3	-
RAMA DE INFORMATICA.....	4	1	3	-
SISTEMAS ELECTRONICOS.....	2	-	1	1
TECNICAS DE APOYO.....	15	-	9	6
TELECOMUNICACIONES Y ELECTRONICA.....	25	1	14	10
TRANSMISIONES.....	71	2	46	23

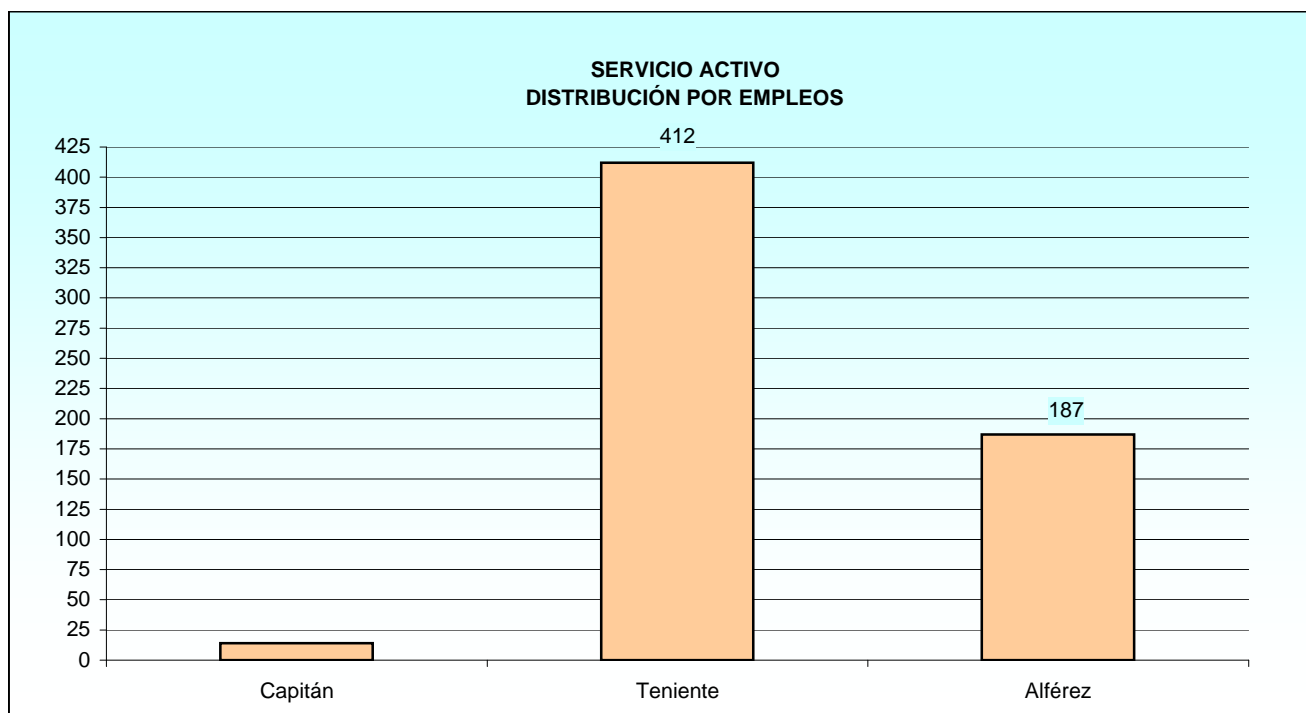



1.2.2 Situación de Servicio Activo

1.2.2.2 Edades

1.2.2.2.1 Edades medias distribuidas por Cuerpos y empleos

CUERPO	CONJUNTO	Capitán	Teniente	Alférez
<b>CONJUNTO.....</b>	<b>32,89</b>	<b>40,69</b>	<b>33,72</b>	<b>30,48</b>
Cuerpo General de las Armas.....	33,19	41,79	33,88	30,68
Cuerpo de Intendencia.....	31,51	38,79	32,49	29,58
Cuerpo de Ingenieros Politécnicos.....	31,97	39,59	33,42	29,91
Cuerpo de Especialistas.....	32,78	37,57	33,34	31,16

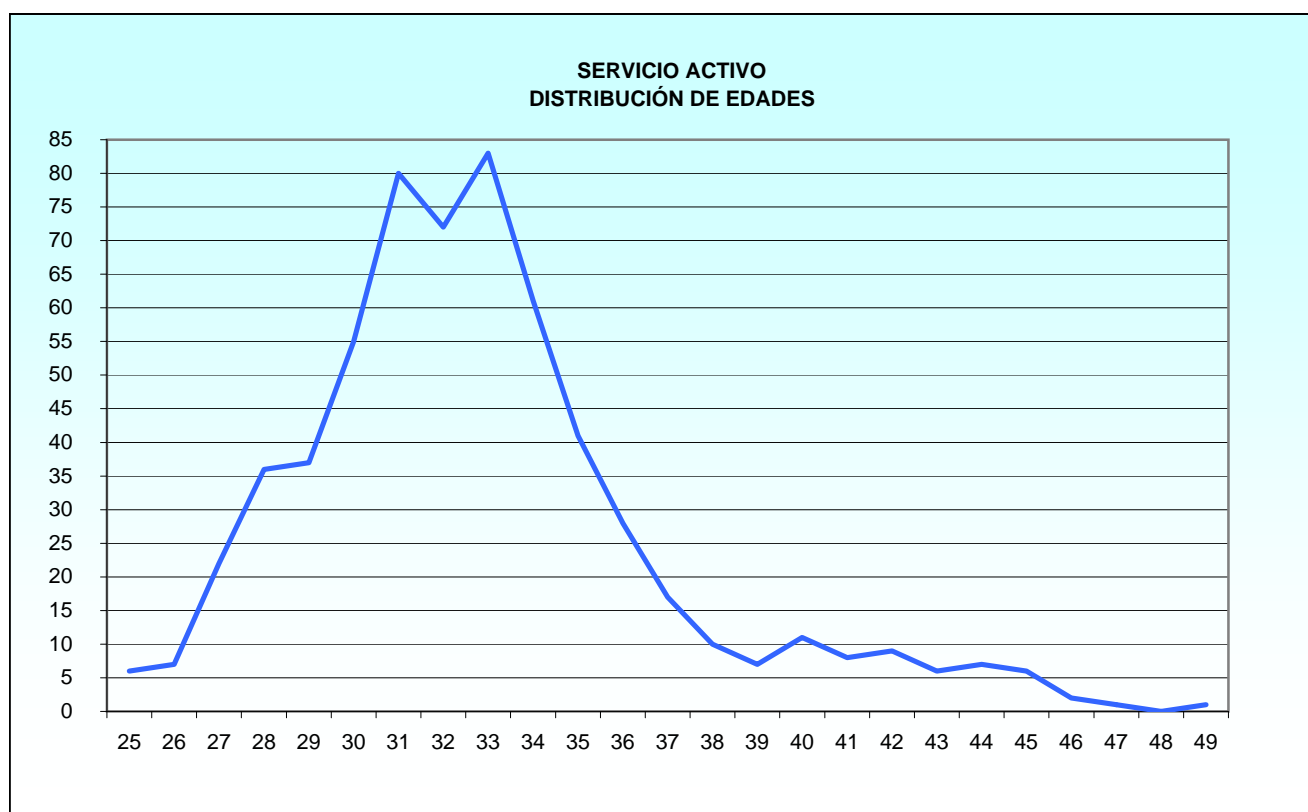

PERSONAL MILITAR DE COMPLEMENTO  
Ejército de Tierra

1.2.2 Situación de Servicio Activo

1.2.2.2 Edades

1.2.2.2.2 Distribución por Cuerpos y empleos

Tabla 1 de 2

CUERPO Y EMPLEO	TOTAL	EDAD											
		25	26	27	28	29	30	31	32	33	34	35	36
<b>Total.....</b>	<b>613</b>	<b>6</b>	<b>7</b>	<b>22</b>	<b>36</b>	<b>37</b>	<b>55</b>	<b>80</b>	<b>72</b>	<b>83</b>	<b>61</b>	<b>41</b>	<b>28</b>
<b>Cuerpo General de las Armas</b>													
<b>Total.....</b>	<b>439</b>	<b>3</b>	<b>4</b>	<b>13</b>	<b>20</b>	<b>24</b>	<b>43</b>	<b>52</b>	<b>58</b>	<b>65</b>	<b>41</b>	<b>29</b>	<b>21</b>
Capitán.....	9	-	-	-	-	-	-	-	-	-	-	-	-
Teniente.....	312	-	1	6	5	12	31	34	41	53	29	23	20
Alférez.....	118	3	3	7	15	12	12	18	17	12	12	6	1
<b>Cuerpo de Intendencia</b>													
<b>Total.....</b>	<b>46</b>	<b>1</b>	<b>2</b>	<b>3</b>	<b>4</b>	<b>3</b>	<b>6</b>	<b>5</b>	<b>5</b>	<b>5</b>	<b>4</b>	<b>4</b>	<b>1</b>
Capitán.....	3	-	-	-	-	-	-	-	-	-	1	-	-
Teniente.....	21	-	-	-	-	-	5	3	4	3	1	3	1
Alférez.....	22	1	2	3	4	3	1	2	1	2	2	1	-
<b>Cuerpo de Ingenieros Politécnicos</b>													
<b>Total.....</b>	<b>66</b>	<b>2</b>	<b>1</b>	<b>5</b>	<b>6</b>	<b>6</b>	<b>4</b>	<b>11</b>	<b>2</b>	<b>6</b>	<b>8</b>	<b>4</b>	<b>1</b>
Capitán.....	1	-	-	-	-	-	-	-	-	-	-	-	-
Teniente.....	36	-	-	1	2	3	3	5	1	4	4	3	1
Alférez.....	29	2	1	4	4	3	1	6	1	2	4	1	-
<b>Cuerpo de Especialistas</b>													
<b>Total.....</b>	<b>62</b>	<b>0</b>	<b>0</b>	<b>1</b>	<b>6</b>	<b>4</b>	<b>2</b>	<b>12</b>	<b>7</b>	<b>7</b>	<b>8</b>	<b>4</b>	<b>5</b>
Capitán.....	1	-	-	-	-	-	-	-	-	-	-	-	-
Teniente.....	43	-	-	1	3	-	1	9	5	5	7	4	3
Alférez.....	18	-	-	-	3	4	1	3	2	2	1	-	2

Tabla 2 de 2

CUERPO Y EMPLEO	EDAD												
	37	38	39	40	41	42	43	44	45	46	47	48	49
<b>Total.....</b>	<b>17</b>	<b>10</b>	<b>7</b>	<b>11</b>	<b>8</b>	<b>9</b>	<b>6</b>	<b>7</b>	<b>6</b>	<b>2</b>	<b>1</b>	<b>0</b>	<b>1</b>
<b>Cuerpo General de las Armas</b>													
<b>Total.....</b>	<b>12</b>	<b>6</b>	<b>6</b>	<b>6</b>	<b>8</b>	<b>7</b>	<b>5</b>	<b>6</b>	<b>6</b>	<b>2</b>	<b>1</b>	<b>0</b>	<b>1</b>
Capitán.....	-	-	2	2	2	1	-	-	-	1	1	-	-
Teniente.....	12	6	4	4	6	6	5	6	6	1	-	-	1
Alférez.....	-	-	-	-	-	-	-	-	-	-	-	-	-
<b>Cuerpo de Intendencia</b>													
<b>Total.....</b>	<b>0</b>	<b>1</b>	<b>0</b>	<b>1</b>	<b>0</b>	<b>1</b>	<b>0</b>	<b>0</b>	<b>0</b>	<b>0</b>	<b>0</b>	<b>0</b>	<b>0</b>
Capitán.....	-	-	-	1	-	1	-	-	-	-	-	-	-
Teniente.....	-	1	-	-	-	-	-	-	-	-	-	-	-
Alférez.....	-	-	-	-	-	-	-	-	-	-	-	-	-
<b>Cuerpo de Ingenieros Politécnicos</b>													
<b>Total.....</b>	<b>4</b>	<b>2</b>	<b>0</b>	<b>3</b>	<b>0</b>	<b>0</b>	<b>1</b>	<b>0</b>	<b>0</b>	<b>0</b>	<b>0</b>	<b>0</b>	<b>0</b>
Capitán.....	-	-	-	1	-	-	-	-	-	-	-	-	-
Teniente.....	4	2	-	2	-	-	1	-	-	-	-	-	-
Alférez.....	-	-	-	-	-	-	-	-	-	-	-	-	-
<b>Cuerpo de Especialistas</b>													
<b>Total.....</b>	<b>1</b>	<b>1</b>	<b>1</b>	<b>1</b>	<b>0</b>	<b>1</b>	<b>0</b>	<b>1</b>	<b>0</b>	<b>0</b>	<b>0</b>	<b>0</b>	<b>0</b>
Capitán.....	-	1	-	-	-	-	-	-	-	-	-	-	-
Teniente.....	1	-	1	1	-	1	-	1	-	-	-	-	-
Alférez.....	-	-	-	-	-	-	-	-	-	-	-	-	-

1.2.2 Situación de Servicio Activo

1.2.2.3 Distribución por Comunidades Autónomas de destino y empleos

COMUNIDAD AUTÓNOMA	TOTAL	Capitán	Teniente	Alférez
<b>TOTAL</b> .....	<b>613</b>	<b>14</b>	<b>412</b>	<b>187</b>
Andalucía.....	101	3	78	20
Aragón.....	52	2	31	19
Asturias.....	7	-	5	2
Canarias.....	35	-	22	13
Castilla y León.....	68	1	57	10
Castilla-La Mancha.....	3	1	2	-
Cataluña.....	10	-	3	7
Extremadura.....	28	1	15	12
Galicia.....	18	1	7	10
Islas Baleares.....	6	-	3	3
Madrid.....	160	3	107	50
Murcia.....	6	-	3	3
Navarra.....	3	-	3	-
País Vasco.....	17	-	10	7
Rioja, La.....	1	-	1	-
Valencia.....	49	1	37	11
Ceuta.....	27	-	19	8
Melilla.....	22	1	9	12

1.2.2 Situación de Servicio Activo

1.2.2.4 Distribución por provincias de destino y empleos

PROVINCIA	TOTAL	Capitán	Teniente	Alférez
<b>TOTAL</b> .....	<b>613</b>	<b>14</b>	<b>412</b>	<b>187</b>
A Coruña.....	3	-	1	2
Alava.....	12	-	8	4
Alicante.....	6	-	5	1
Almería.....	14	-	9	5
Asturias.....	7	-	5	2
Badajoz.....	26	1	13	12
Barcelona.....	8	-	3	5
Burgos.....	18	-	14	4
Cáceres.....	2	-	2	-
Cádiz.....	15	-	12	3
Córdoba.....	27	1	20	6
Girona.....	1	-	-	1
Granada.....	22	1	20	1
Guadalajara.....	2	-	2	-
Guipúzcoa.....	1	-	1	-
Huesca.....	5	-	5	-
Islas Baleares.....	6	-	3	3
León.....	18	1	14	3
Lleida.....	1	-	-	1
Madrid.....	160	3	107	50
Málaga.....	2	-	1	1
Murcia.....	6	-	3	3
Navarra.....	3	-	3	-
Palmas, Las.....	19	-	10	9
Pontevedra.....	15	1	6	8
Rioja, La.....	1	-	1	-
Salamanca.....	10	-	9	1
Segovia.....	4	-	4	-
Sevilla.....	21	1	16	4
Sta. Cruz Tenerife.....	16	-	12	4
Toledo.....	1	1	-	-
Valencia.....	43	1	32	10
Valladolid.....	18	-	16	2
Vizcaya.....	4	-	1	3
Zaragoza.....	47	2	26	19
Ceuta.....	27	-	19	8
Melilla.....	22	1	9	12

1.2.3 Estudio por sexo

1.2.3.1 Distribución por Cuerpos y empleos

CUERPO Y EMPLEO	TOTAL	MUJERES	HOMBRES
<b>TOTAL.....</b>	<b>613</b>	<b>120</b>	<b>493</b>
<b>Cuerpo General de las Armas</b>			
<b>Total.....</b>	<b>439</b>	<b>86</b>	<b>353</b>
Capitán.....	9	-	9
Teniente.....	312	65	247
Alférez.....	118	21	97
<b>Cuerpo de Intendencia</b>			
<b>Total.....</b>	<b>46</b>	<b>11</b>	<b>35</b>
Capitán.....	3	2	1
Teniente.....	21	5	16
Alférez.....	22	4	18
<b>Cuerpo de Ingenieros Politécnicos</b>			
<b>Total.....</b>	<b>66</b>	<b>6</b>	<b>60</b>
Capitán.....	1	-	1
Teniente.....	36	1	35
Alférez.....	29	5	24
<b>Cuerpo de Especialistas</b>			
<b>Total.....</b>	<b>62</b>	<b>17</b>	<b>45</b>
Capitán.....	1	1	-
Teniente.....	43	10	33
Alférez.....	18	6	12

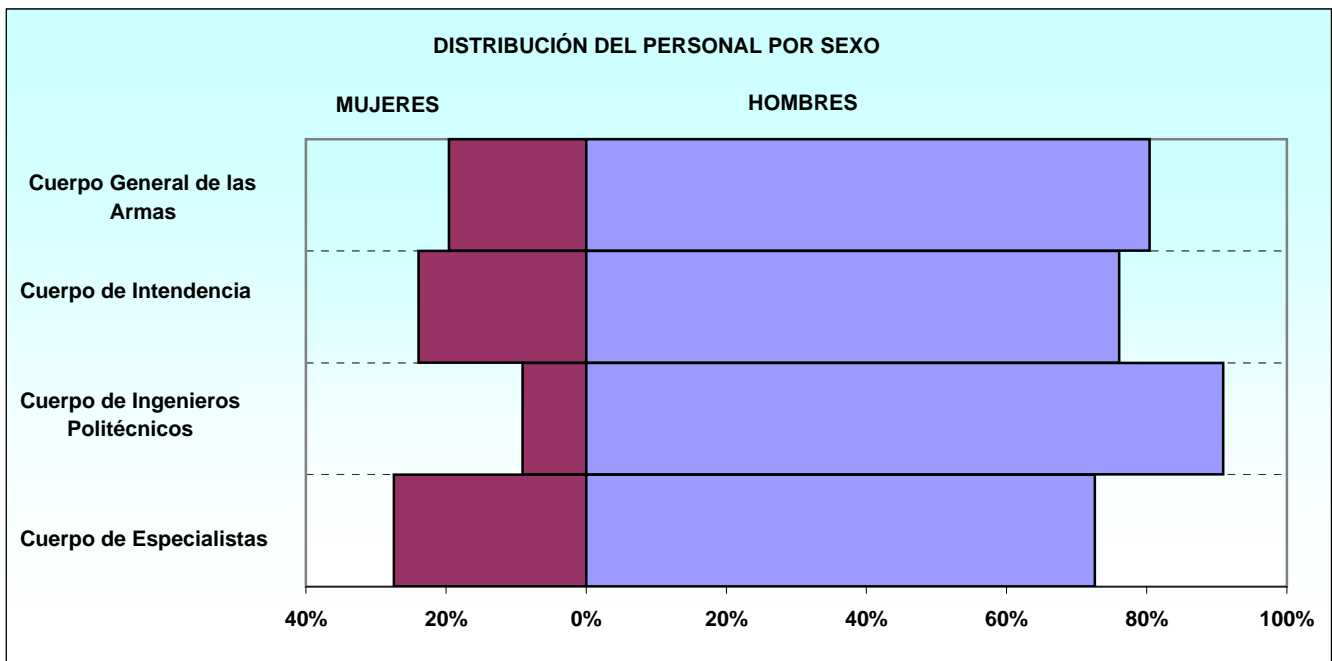

1.2.3 Estudio por Sexo

1.2.3.2 Distribución por especialidades

ESPECIALIDAD	TOTAL	MUJERES	HOMBRES
<b>TOTAL.....</b>	<b>613</b>	<b>120</b>	<b>493</b>
ABASTECIMIENTO.....	16	5	11
ADMINISTRACION.....	24	8	16
ARMAMENTO.....	8	2	6
ARTILLERIA.....	122	23	99
CABALLERIA.....	47	15	32
CONSTRUCCION.....	22	3	19
INFANTERIA.....	166	26	140
INGENIEROS.....	33	9	24
INTENDENCIA.....	46	11	35
MECANICA.....	8	-	8
MECANICA DE MATERIALES.....	1	-	1
QUIMICA.....	3	-	3
RAMA DE INFORMATICA.....	4	3	1
SISTEMAS ELECTRONICOS.....	2	-	2
TECNICAS DE APOYO.....	15	1	14
TELECOMUNICACIONES Y ELECTRONICA.....	25	1	24
TRANSMISIONES.....	71	13	58

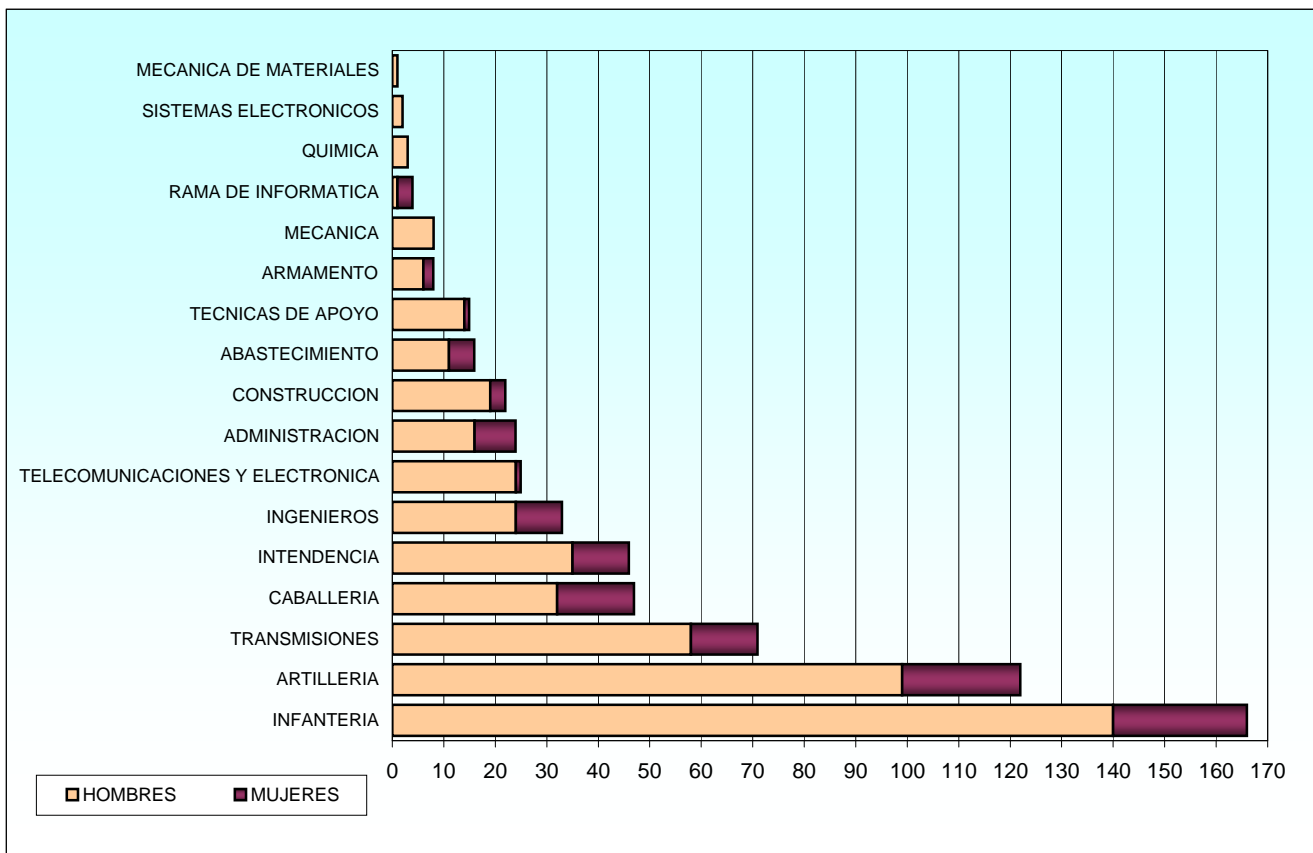

1.2.3 Estudio por Sexo

1.2.3.3 Personal femenino

1.2.3.3.1 Estudio por situaciones administrativas

CUERPO Y EMPLEO	TOTAL	Servicio Activo	Servicios Especiales	Excedencia Voluntaria	Suspense Empleo	Suspense Funciones
<b>TOTAL.....</b>	<b>120</b>	<b>120</b>	<b>0</b>	<b>0</b>	<b>0</b>	<b>0</b>
<b>Cuerpo General de las Armas</b>						
<b>Total.....</b>	<b>86</b>	<b>86</b>	<b>0</b>	<b>0</b>	<b>0</b>	<b>0</b>
Teniente.....	65	65	-	-	-	-
Alférez.....	21	21	-	-	-	-
<b>Cuerpo de Intendencia</b>						
<b>Total.....</b>	<b>11</b>	<b>11</b>	<b>0</b>	<b>0</b>	<b>0</b>	<b>0</b>
Capitán.....	2	2	-	-	-	-
Teniente.....	5	5	-	-	-	-
Alférez.....	4	4	-	-	-	-
<b>Cuerpo de Ingenieros Politécnicos</b>						
<b>Total.....</b>	<b>6</b>	<b>6</b>	<b>0</b>	<b>0</b>	<b>0</b>	<b>0</b>
Teniente.....	1	1	-	-	-	-
Alférez.....	5	5	-	-	-	-
<b>Cuerpo de Especialistas</b>						
<b>Total.....</b>	<b>17</b>	<b>17</b>	<b>0</b>	<b>0</b>	<b>0</b>	<b>0</b>
Capitán.....	1	1	-	-	-	-
Teniente.....	10	10	-	-	-	-
Alférez.....	6	6	-	-	-	-

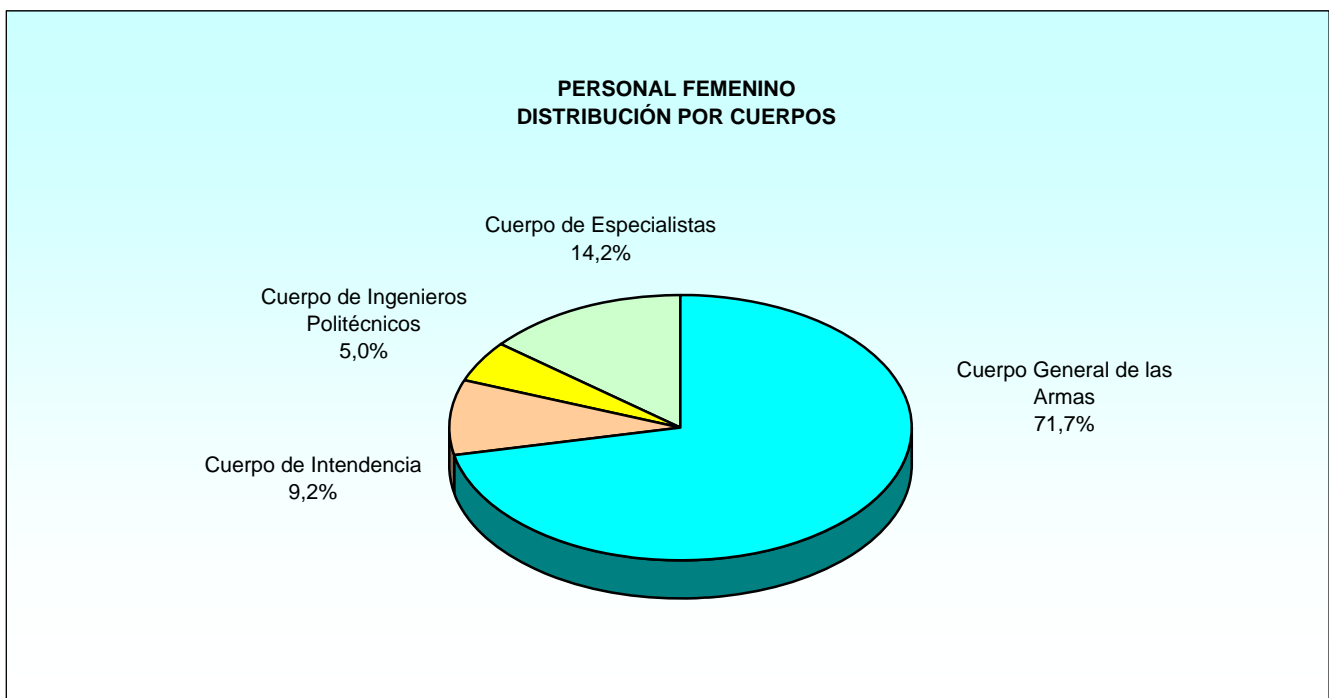

**ARMADA**

## 1. Personal Militar de Complemento

## 1.3 Armada

## 1.3.1 Estudio por situaciones administrativas

## 1.3.1.1 Distribución por cuerpos y empleos

CUERPO Y EMPLEO	TOTAL	Servicio Activo	Servicios Especiales	Excedencia Voluntaria	Suspense Empleo	Suspense Funciones
<b>TOTAL.....</b>	<b>238</b>	<b>237</b>	<b>0</b>	<b>1</b>	<b>0</b>	<b>0</b>
<b>Cuerpo General</b>						
<b>Total.....</b>	<b>46</b>	<b>45</b>	<b>0</b>	<b>1</b>	<b>0</b>	<b>0</b>
Teniente de Navío.....	1	1	-	-	-	-
Alférez de Navío.....	29	28	-	1	-	-
Alférez de Fragata.....	16	16	-	-	-	-
<b>Cuerpo de Infantería de Marina</b>						
<b>Total.....</b>	<b>49</b>	<b>49</b>	<b>0</b>	<b>0</b>	<b>0</b>	<b>0</b>
Capitán.....	1	1	-	-	-	-
Teniente.....	29	29	-	-	-	-
Alférez.....	19	19	-	-	-	-
<b>Cuerpo de Intendencia</b>						
<b>Total.....</b>	<b>65</b>	<b>65</b>	<b>0</b>	<b>0</b>	<b>0</b>	<b>0</b>
Capitán.....	8	8	-	-	-	-
Teniente.....	41	41	-	-	-	-
Alférez.....	16	16	-	-	-	-
<b>Cuerpo de Ingenieros</b>						
<b>Total.....</b>	<b>31</b>	<b>31</b>	<b>0</b>	<b>0</b>	<b>0</b>	<b>0</b>
Alférez de Navío.....	20	20	-	-	-	-
Alférez de Fragata.....	11	11	-	-	-	-
<b>Cuerpo de Especialistas</b>						
<b>Total.....</b>	<b>47</b>	<b>47</b>	<b>0</b>	<b>0</b>	<b>0</b>	<b>0</b>
Teniente de Navío.....	2	2	-	-	-	-
Teniente.....	4	4	-	-	-	-
Alférez de Navío.....	23	23	-	-	-	-
Alférez de Fragata.....	18	18	-	-	-	-

DISTRIBUCIÓN POR CUERPOS

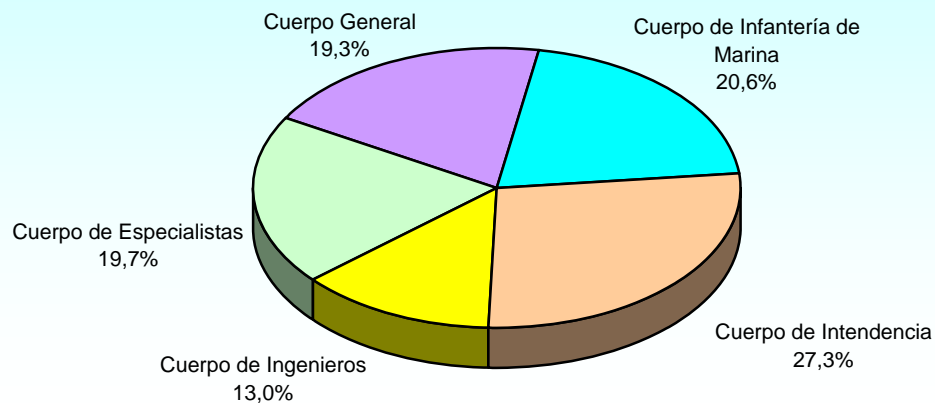



PERSONAL MILITAR DE COMPLEMENTO  
Armada

1.3.2 Situación de Servicio Activo

1.3.2.1 Distribución por especialidades y empleos

ESPECIALIDAD	TOTAL	Capitán / Teniente de Navío	Teniente / Alférez de Navío	Alférez / Alférez de Fragata
<b>TOTAL.....</b>	<b>237</b>	<b>12</b>	<b>145</b>	<b>80</b>
ADMINISTRACION (ESP,EO).....	25	2	12	11
ARMAS (ESP,EO).....	3	-	2	1
CUALQUIER ESPECIALIDAD.....	4	-	-	4
ENERGIA Y PROPULSION (ESP,EO).....	6	-	3	3
GENERAL ARMADA.....	45	1	28	16
INFANTERIA MARINA.....	49	1	29	19
INGENIERIA DE ARMAS NAVALES.....	4	-	4	-
INGENIERO.....	22	-	15	7
INTENDENCIA ARMADA.....	64	8	40	16
MANIOBRA Y NAVEGACION (ESP,EO).....	10	-	9	1
OPERACIONES (ESP,EO).....	4	-	2	2
SIN ESPECIALIDAD.....	1	-	1	-

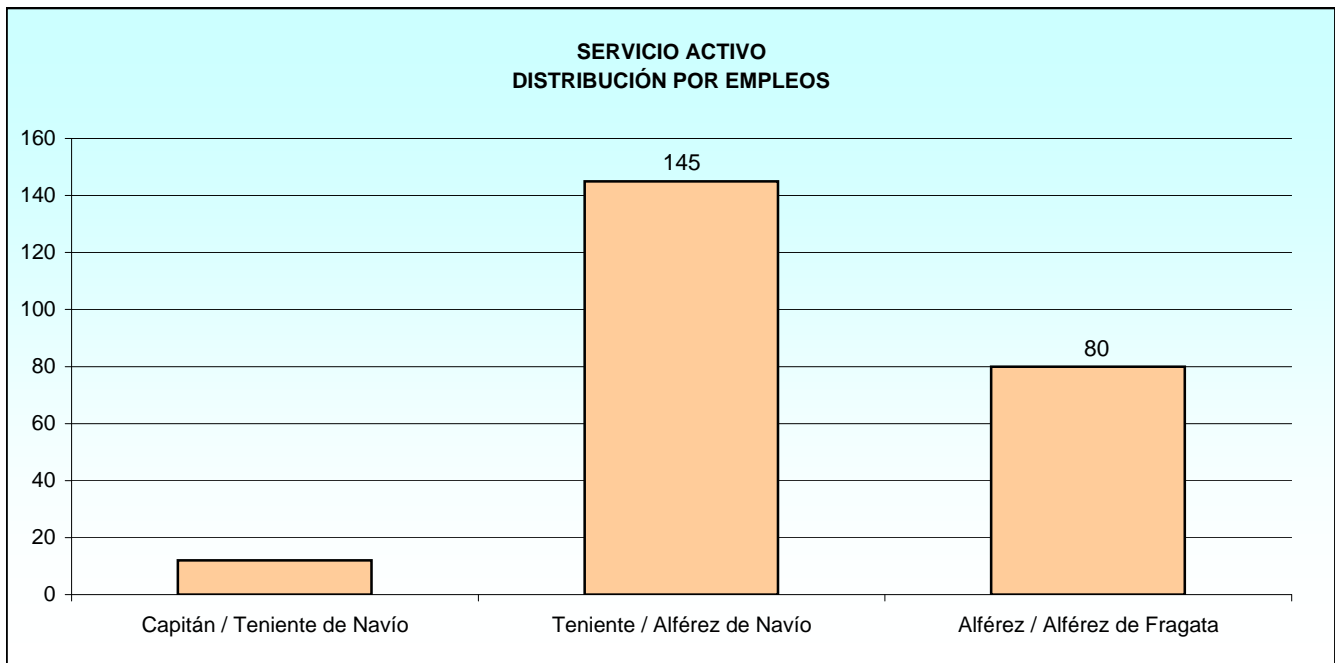

1.3.2 Situación de Servicio Activo

1.3.2.2 Edades

1.3.2.2.1 Edades medias distribuidas por Cuerpos y empleos

CUERPO	CONJUNTO	Capitán / Teniente de Navío	Teniente / Alférez de Navío	Alférez / Alférez de Fragata
<b>CONJUNTO</b> .....	<b>33,12</b>	<b>40,58</b>	<b>33,79</b>	<b>30,79</b>
Cuerpo General .....	<b>32,35</b>	41,97	33,03	30,58
Cuerpo de Infantería de Marina.....	<b>33,11</b>	38,83	33,92	31,57
Cuerpo de Intendencia .....	<b>33,44</b>	40,57	33,58	29,50
Cuerpo de Ingenieros .....	<b>33,03</b>	-	34,42	30,50
Cuerpo de Especialistas .....	<b>33,50</b>	40,79	34,32	31,46

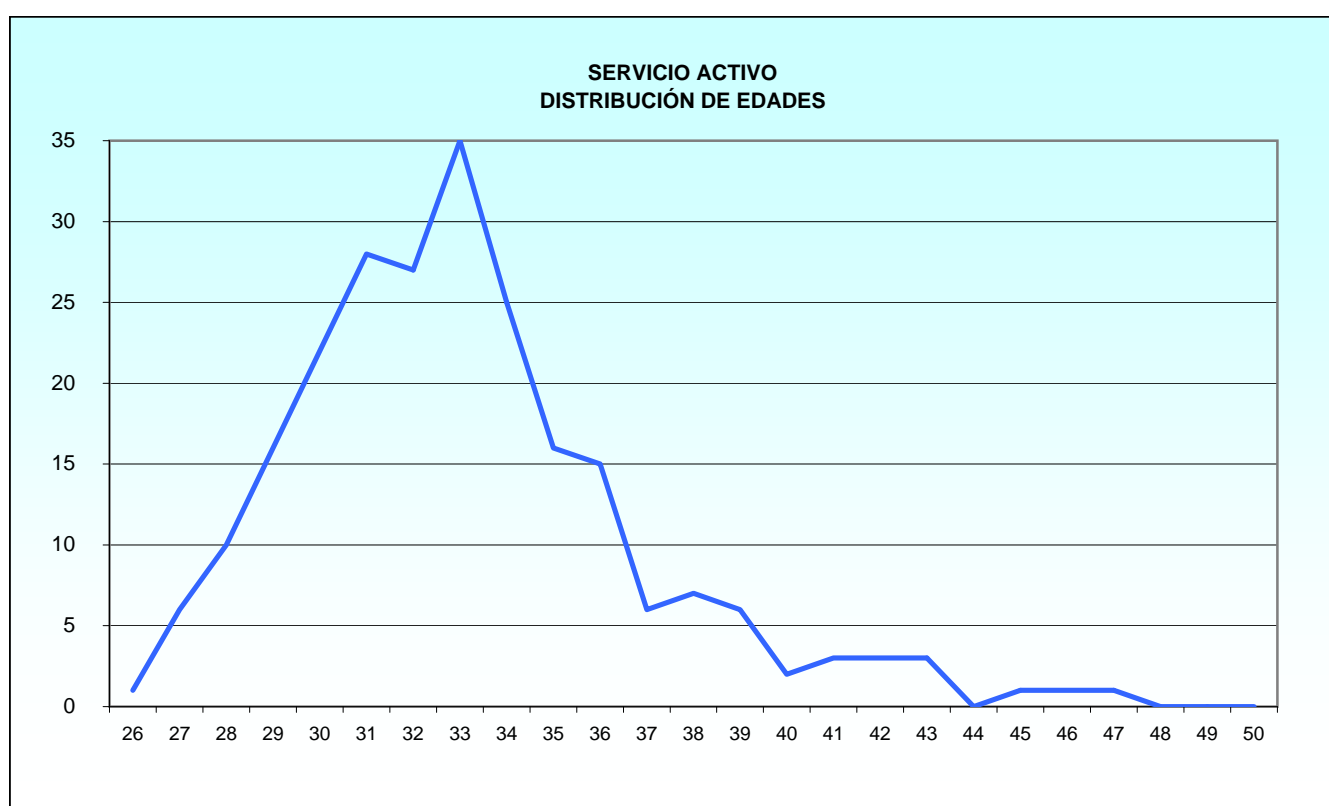

PERSONAL MILITAR DE COMPLEMENTO

Armada

1.3.2 Situación de Servicio Activo

1.3.2.2 Edades

1.3.2.2.2 Distribución por Cuerpos y empleos

Tabla 1 de 2

CUERPO Y EMPLEO	TOTAL	EDAD											
		26	27	28	29	30	31	32	33	34	35	36	37
<b>Total.....</b>	<b>237</b>	<b>1</b>	<b>6</b>	<b>10</b>	<b>16</b>	<b>22</b>	<b>28</b>	<b>27</b>	<b>35</b>	<b>25</b>	<b>16</b>	<b>15</b>	<b>6</b>
<b>Cuerpo General</b>													
<b>Total.....</b>	<b>45</b>	<b>0</b>	<b>1</b>	<b>2</b>	<b>4</b>	<b>6</b>	<b>5</b>	<b>8</b>	<b>6</b>	<b>4</b>	<b>3</b>	<b>3</b>	<b>0</b>
Teniente de Navío.....	1	-	-	-	-	-	-	-	-	-	-	-	-
Alférez de Navío.....	28	-	1	-	1	3	3	3	6	4	2	3	-
Alférez de Fragata.....	16	-	-	2	3	3	2	5	-	-	1	-	-
<b>Cuerpo de Infantería de Marina</b>													
<b>Total.....</b>	<b>49</b>	<b>0</b>	<b>0</b>	<b>3</b>	<b>3</b>	<b>4</b>	<b>6</b>	<b>4</b>	<b>9</b>	<b>6</b>	<b>4</b>	<b>4</b>	<b>2</b>
Capitán.....	1	-	-	-	-	-	-	-	-	-	-	-	-
Teniente.....	29	-	-	1	1	2	1	3	7	4	3	2	2
Alférez.....	19	-	-	2	2	2	5	1	2	2	1	2	-
<b>Cuerpo de Intendencia</b>													
<b>Total.....</b>	<b>65</b>	<b>1</b>	<b>3</b>	<b>3</b>	<b>5</b>	<b>6</b>	<b>9</b>	<b>8</b>	<b>6</b>	<b>2</b>	<b>4</b>	<b>3</b>	<b>2</b>
Capitán.....	8	-	-	-	-	-	-	-	-	-	-	-	1
Teniente.....	41	-	1	-	2	5	8	4	5	2	4	3	1
Alférez.....	16	1	2	3	3	1	1	4	1	-	-	-	-
<b>Cuerpo de Ingenieros</b>													
<b>Total.....</b>	<b>31</b>	<b>0</b>	<b>1</b>	<b>1</b>	<b>1</b>	<b>4</b>	<b>2</b>	<b>2</b>	<b>5</b>	<b>5</b>	<b>2</b>	<b>2</b>	<b>2</b>
Alférez de Navío.....	20	-	-	-	1	1	1	2	2	4	2	2	2
Alférez de Fragata.....	11	1	1	1	-	3	1	-	3	1	-	-	-
<b>Cuerpo de Especialistas</b>													
<b>Total.....</b>	<b>47</b>	<b>0</b>	<b>1</b>	<b>1</b>	<b>3</b>	<b>2</b>	<b>6</b>	<b>5</b>	<b>9</b>	<b>8</b>	<b>3</b>	<b>3</b>	<b>0</b>
Teniente de Navío.....	2	-	-	-	-	-	-	-	-	-	-	-	-
Teniente.....	4	-	-	-	-	-	-	-	2	1	1	-	-
Alférez de Navío.....	23	-	-	-	-	1	2	4	5	5	-	2	-
Alférez de Fragata.....	18	-	1	1	3	1	4	1	2	2	2	1	-

Tabla 2 de 2

CUERPO Y EMPLEO	EDAD												
	38	39	40	41	42	43	44	45	46	47	48	49	50
<b>Total.....</b>	<b>7</b>	<b>6</b>	<b>2</b>	<b>3</b>	<b>3</b>	<b>3</b>	<b>0</b>	<b>1</b>	<b>1</b>	<b>1</b>	<b>0</b>	<b>0</b>	<b>0</b>
<b>Cuerpo General</b>													
<b>Total.....</b>	<b>1</b>	<b>1</b>	<b>0</b>	<b>0</b>	<b>1</b>	<b>0</b>	<b>0</b>	<b>0</b>	<b>0</b>	<b>0</b>	<b>0</b>	<b>0</b>	<b>0</b>
Teniente de Navío.....	-	-	-	-	1	-	-	-	-	-	-	-	-
Alférez de Navío.....	1	1	-	-	-	-	-	-	-	-	-	-	-
Alférez de Fragata.....	-	-	-	-	-	-	-	-	-	-	-	-	-
<b>Cuerpo de Infantería de Marina</b>													
<b>Total.....</b>	<b>0</b>	<b>3</b>	<b>0</b>	<b>0</b>	<b>0</b>	<b>1</b>	<b>0</b>	<b>0</b>	<b>0</b>	<b>0</b>	<b>0</b>	<b>0</b>	<b>0</b>
Capitán.....	-	1	-	-	-	-	-	-	-	-	-	-	-
Teniente.....	-	2	-	-	-	1	-	-	-	-	-	-	-
Alférez.....	-	-	-	-	-	-	-	-	-	-	-	-	-
<b>Cuerpo de Intendencia</b>													
<b>Total.....</b>	<b>3</b>	<b>2</b>	<b>1</b>	<b>1</b>	<b>2</b>	<b>1</b>	<b>0</b>	<b>1</b>	<b>1</b>	<b>1</b>	<b>0</b>	<b>0</b>	<b>0</b>
Capitán.....	2	1	1	-	1	1	-	-	-	1	-	-	-
Teniente.....	1	1	-	1	1	-	-	1	1	-	-	-	-
Alférez.....	-	-	-	-	-	-	-	-	-	-	-	-	-
<b>Cuerpo de Ingenieros</b>													
<b>Total.....</b>	<b>2</b>	<b>0</b>	<b>1</b>	<b>0</b>	<b>0</b>	<b>0</b>	<b>0</b>	<b>0</b>	<b>0</b>	<b>0</b>	<b>0</b>	<b>0</b>	<b>0</b>
Alférez de Navío.....	2	-	1	-	-	-	-	-	-	-	-	-	-
Alférez de Fragata.....	-	-	-	-	-	-	-	-	-	-	-	-	-
<b>Cuerpo de Especialistas</b>													
<b>Total.....</b>	<b>1</b>	<b>0</b>	<b>0</b>	<b>2</b>	<b>0</b>	<b>1</b>	<b>0</b>	<b>0</b>	<b>0</b>	<b>0</b>	<b>0</b>	<b>0</b>	<b>0</b>
Teniente de Navío.....	-	-	1	-	1	-	-	-	-	-	-	-	-
Teniente.....	-	-	-	-	-	-	-	-	-	-	-	-	-
Alférez de Navío.....	1	-	-	2	-	1	-	-	-	-	-	-	-
Alférez de Fragata.....	-	-	-	-	-	-	-	-	-	-	-	-	-

## 1.3.2 Situación de Servicio Activo

## 1.3.2.3 Distribución por Comunidades Autónomas de destino y empleos

COMUNIDAD AUTÓNOMA	TOTAL	Capitán / Teniente de Navío	Teniente / Alférez de Navío	Alférez / Alférez de Fragata
<b>TOTAL.....</b>	<b>237</b>	<b>12</b>	<b>145</b>	<b>80</b>
Andalucía.....	83	3	48	32
Aragón.....	1	-	1	-
Canarias.....	17	-	7	10
Cantabria.....	1	-	1	-
Cataluña.....	1	-	1	-
Galicia.....	46	1	33	12
Islas Baleares.....	1	-	-	1
Madrid.....	55	5	38	12
Murcia.....	30	3	14	13
País Vasco.....	2	-	2	-

## 1.3.2.4 Distribución por provincias de destino y empleos

PROVINCIAS	TOTAL	Capitán / Teniente de Navío	Teniente / Alférez de Navío	Alférez / Alférez de Fragata
<b>TOTAL.....</b>	<b>237</b>	<b>12</b>	<b>145</b>	<b>80</b>
A Coruña.....	27	1	18	8
Barcelona.....	1	-	1	-
Cádiz.....	83	3	48	32
Cantabria.....	1	-	1	-
Guipúzcoa.....	1	-	1	-
Islas Baleares.....	1	-	-	1
Madrid.....	55	5	38	12
Murcia.....	30	3	14	13
Palmas, Las.....	17	-	7	10
Pontevedra.....	19	-	15	4
Vizcaya.....	1	-	1	-
Zaragoza.....	1	-	1	-

1.3.3 Estudio por sexo

1.3.3.1 Distribución por Cuerpos y empleos

CUERPO Y EMPLEO	TOTAL	MUJERES	HOMBRES
<b>TOTAL.....</b>	<b>238</b>	<b>46</b>	<b>192</b>
<b>Cuerpo General</b>			
<b>Total.....</b>	<b>46</b>	<b>7</b>	<b>39</b>
Teniente de Navío.....	1	-	1
Alférez de Navío.....	29	4	25
Alférez de Fragata.....	16	3	13
<b>Cuerpo de Infantería de Marina</b>			
<b>Total</b>	<b>49</b>	<b>3</b>	<b>46</b>
Capitán.....	1	-	1
Teniente.....	29	2	27
Alférez.....	19	1	18
<b>Cuerpo de Intendencia</b>			
<b>Total.....</b>	<b>65</b>	<b>14</b>	<b>51</b>
Capitán.....	8	1	7
Teniente.....	41	10	31
Alférez.....	16	3	13
<b>Cuerpo de Ingenieros</b>			
<b>Total.....</b>	<b>31</b>	<b>6</b>	<b>25</b>
Alférez de Navío.....	20	6	14
Alférez de Fragata.....	11	-	11
<b>Cuerpo de Especialistas</b>			
<b>Total.....</b>	<b>47</b>	<b>16</b>	<b>31</b>
Teniente de Navío.....	2	1	1
Teniente.....	4	1	3
Alférez de Navío.....	23	6	17
Alférez de Fragata.....	18	8	10

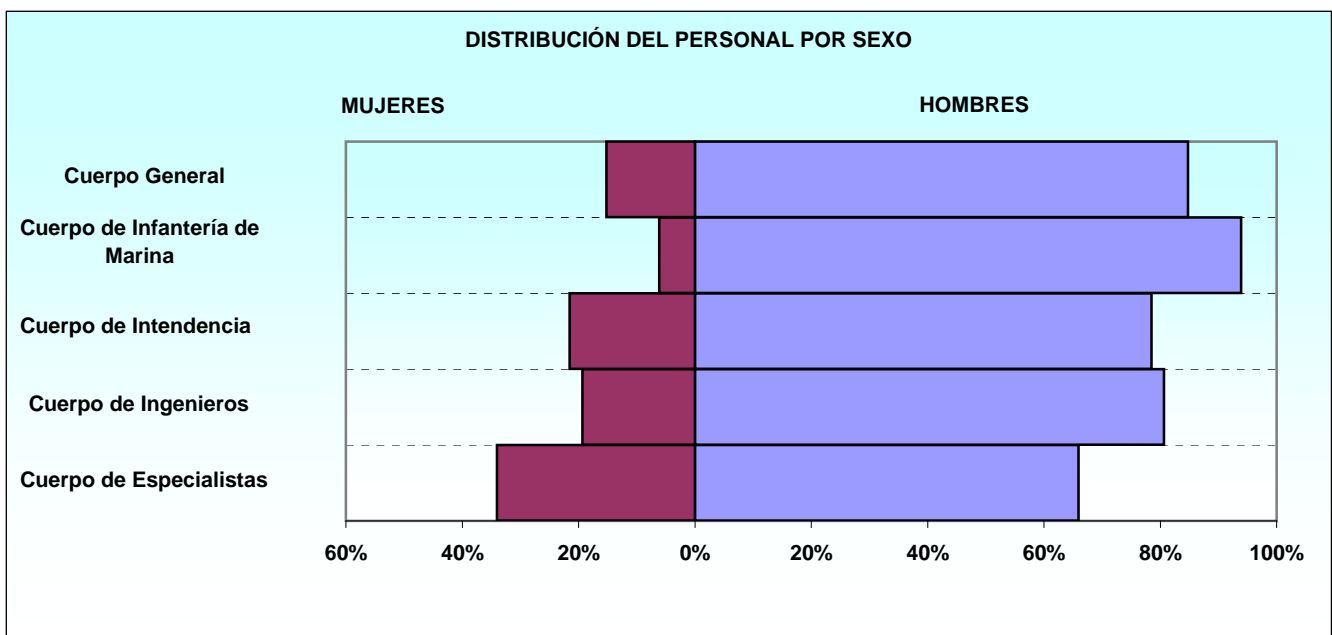

1.3.3 Estudio por Sexo

1.3.3.2 Distribución por especialidades

ESPECIALIDAD	TOTAL	MUJERES	HOMBRES
<b>TOTAL</b> .....	<b>238</b>	<b>46</b>	<b>192</b>
ADMINISTRACION (ESP,EO).....	25	12	13
ARMAS (ESP,EO).....	3	1	2
CUALQUIER ESPECIALIDAD.....	4	-	4
ENERGIA Y PROPULSION (ESP,EO).....	6	3	3
GENERAL ARMADA.....	46	7	39
INFANTERIA MARINA.....	49	3	46
INGENIERIA DE ARMAS NAVALES.....	4	2	2
INGENIERO.....	22	4	18
INTENDENCIA ARMADA.....	64	13	51
MANIOBRA Y NAVEGACION (ESP,EO).....	10	-	10
OPERACIONES (ESP,EO).....	4	1	3
SIN ESPECIALIDAD.....	1	-	1

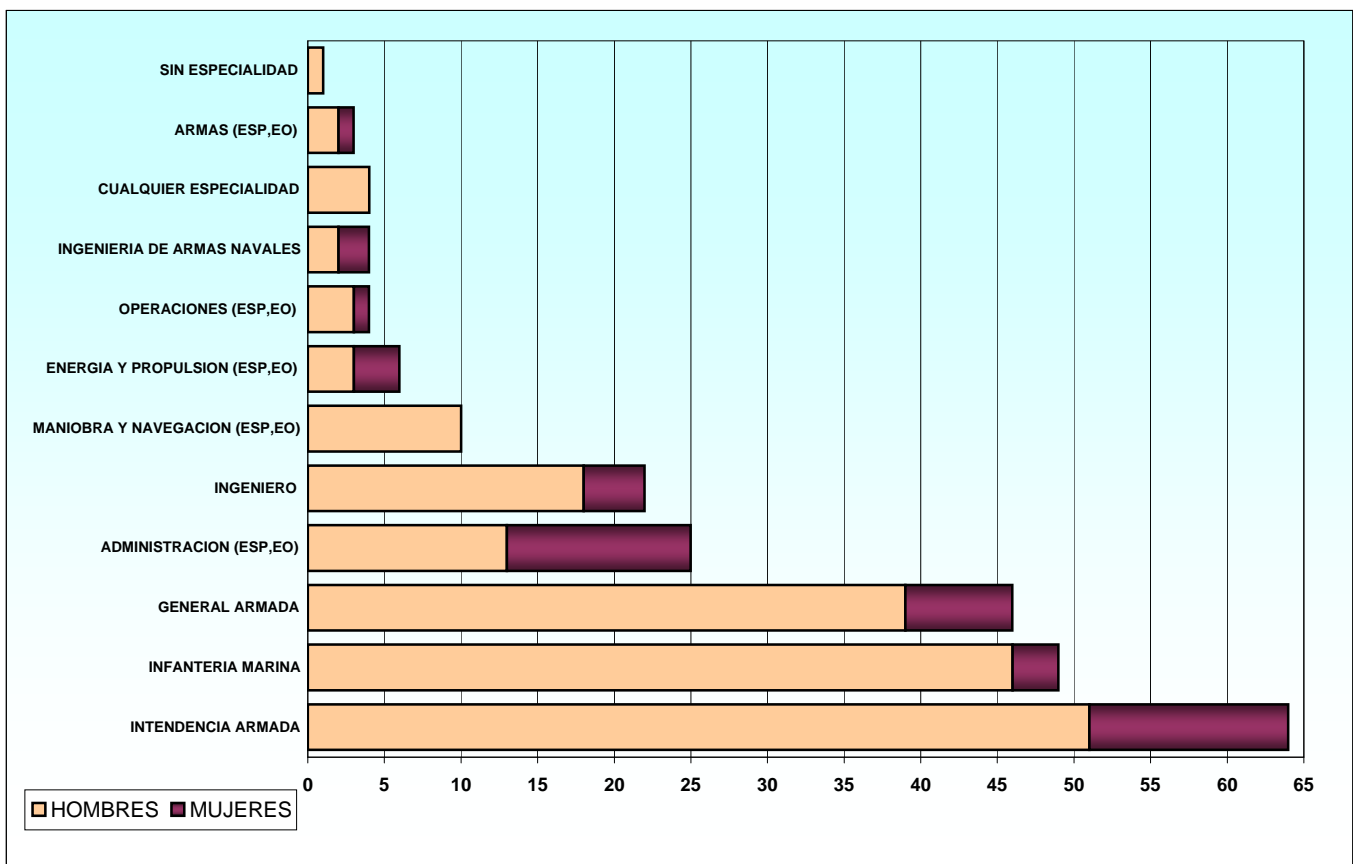

1.3.3 Estudio por Sexo

1.3.3.3 Personal femenino

1.3.3.3.1 Estudio por situaciones administrativas

CUERPO Y EMPLEO	TOTAL	Servicio Activo	Servicios Especiales	Excedencia Voluntaria	Suspense Empleo	Suspense Funciones
<b>TOTAL.....</b>	<b>46</b>	<b>46</b>	<b>0</b>	<b>0</b>	<b>0</b>	<b>0</b>
<b>Cuerpo General</b>						
<b>Total.....</b>	<b>7</b>	<b>7</b>	<b>0</b>	<b>0</b>	<b>0</b>	<b>0</b>
Alférez de Navío.....	4	4	-	-	-	-
Alférez de Fragata.....	3	3	-	-	-	-
<b>Cuerpo de Infantería de Marina</b>						
<b>Total.....</b>	<b>3</b>	<b>3</b>	<b>0</b>	<b>0</b>	<b>0</b>	<b>0</b>
Teniente.....	2	2	-	-	-	-
Alférez.....	1	1	-	-	-	-
<b>Cuerpo de Intendencia</b>						
<b>Total.....</b>	<b>14</b>	<b>14</b>	<b>0</b>	<b>0</b>	<b>0</b>	<b>0</b>
Capitán.....	1	1	-	-	-	-
Teniente.....	10	10	-	-	-	-
Alférez.....	3	3	-	-	-	-
<b>Cuerpo de Ingenieros</b>						
<b>Total.....</b>	<b>6</b>	<b>6</b>	<b>0</b>	<b>0</b>	<b>0</b>	<b>0</b>
Alférez de Navío.....	6	6	-	-	-	-
<b>Cuerpo de Especialistas</b>						
<b>Total.....</b>	<b>16</b>	<b>16</b>	<b>0</b>	<b>0</b>	<b>0</b>	<b>0</b>
Teniente de Navío.....	1	1	-	-	-	-
Teniente.....	1	1	-	-	-	-
Alférez de Navío.....	6	6	-	-	-	-
Alférez de Fragata.....	8	8	-	-	-	-

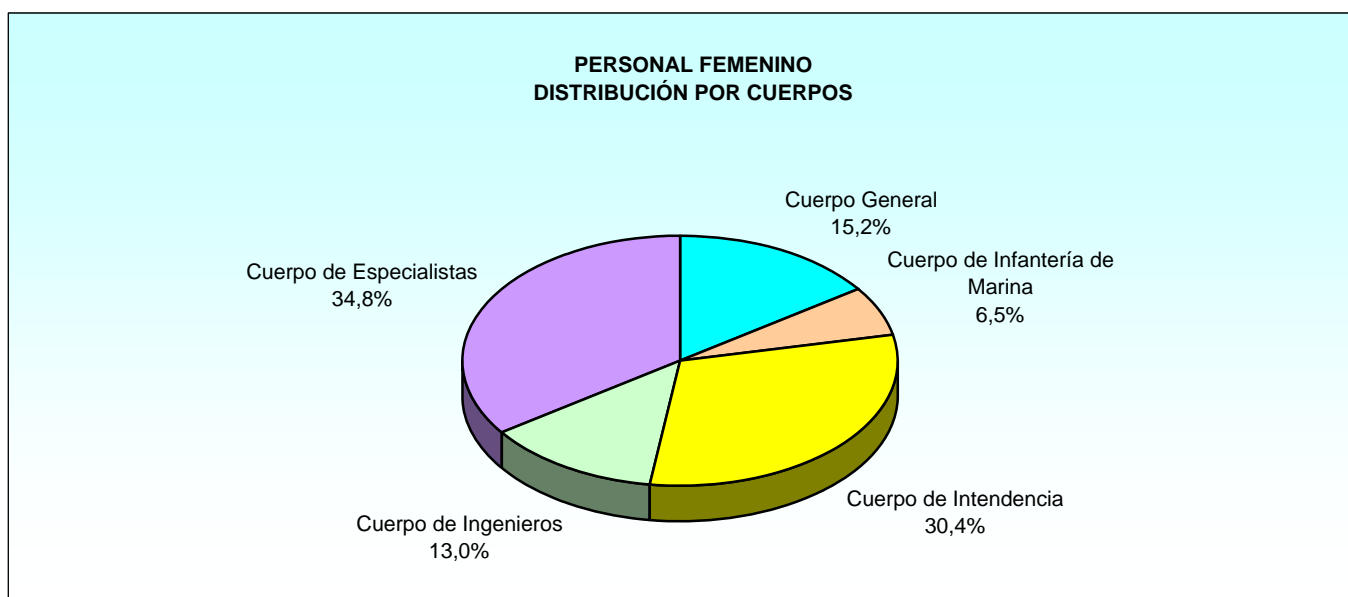

**EJÉRCITO DEL AIRE**



1. Personal Militar de Complemento  
1.4 Ejército del Aire  
1.4.1 Estudio por situaciones administrativas  
1.4.1.1 Distribución por cuerpos y empleos

CUERPO Y EMPLEO	TOTAL	Servicio Activo	Servicios Especiales	Excedencia Voluntaria	Suspense Empleo	Suspense Funciones
<b>TOTAL.....</b>	<b>376</b>	<b>368</b>	<b>0</b>	<b>8</b>	<b>0</b>	<b>0</b>
<b>Cuerpo General</b>						
<b>Total.....</b>	<b>289</b>	<b>281</b>	<b>0</b>	<b>8</b>	<b>0</b>	<b>0</b>
Capitán.....	9	8	-	1	-	-
Teniente.....	179	172	-	7	-	-
Alférez.....	101	101	-	-	-	-
<b>Cuerpo de Intendencia</b>						
<b>Total.....</b>	<b>34</b>	<b>34</b>	<b>0</b>	<b>0</b>	<b>0</b>	<b>0</b>
Capitán.....	1	1	-	-	-	-
Teniente.....	19	19	-	-	-	-
Alférez.....	14	14	-	-	-	-
<b>Cuerpo de Ingenieros</b>						
<b>Total.....</b>	<b>23</b>	<b>23</b>	<b>0</b>	<b>0</b>	<b>0</b>	<b>0</b>
Teniente.....	12	12	-	-	-	-
Alférez.....	11	11	-	-	-	-
<b>Cuerpo de Especialistas</b>						
<b>Total.....</b>	<b>30</b>	<b>30</b>	<b>0</b>	<b>0</b>	<b>0</b>	<b>0</b>
Teniente.....	21	21	-	-	-	-
Alférez.....	9	9	-	-	-	-



1.4.2 Situación de Servicio Activo

1.4.2.1 Distribución por especialidades y empleos

ESPECIALIDAD	TOTAL	Capitán	Teniente	Alférez
<b>TOTAL.....</b>	<b>368</b>	<b>9</b>	<b>224</b>	<b>135</b>
GESTION DE RECURSOS.....	19	-	11	8
INFRASTRUCTU. E INSTALACIONES.....	3	-	1	2
INGENIEROS.....	8	-	5	3
MANDO Y CONTROL.....	53	3	19	31
OPERACIONES AEREAS.....	132	3	103	26
PERSONAL INTENDENCIA.....	34	1	19	14
SEGURIDAD,DEFENSA Y APOYO.....	96	2	50	44
TECNICAS AEROESPACIALES.....	7	-	4	3
TECNICAS DE APOYO.....	11	-	10	1
TELECOMUNICACION Y ELECTRONICA.....	5	-	2	3

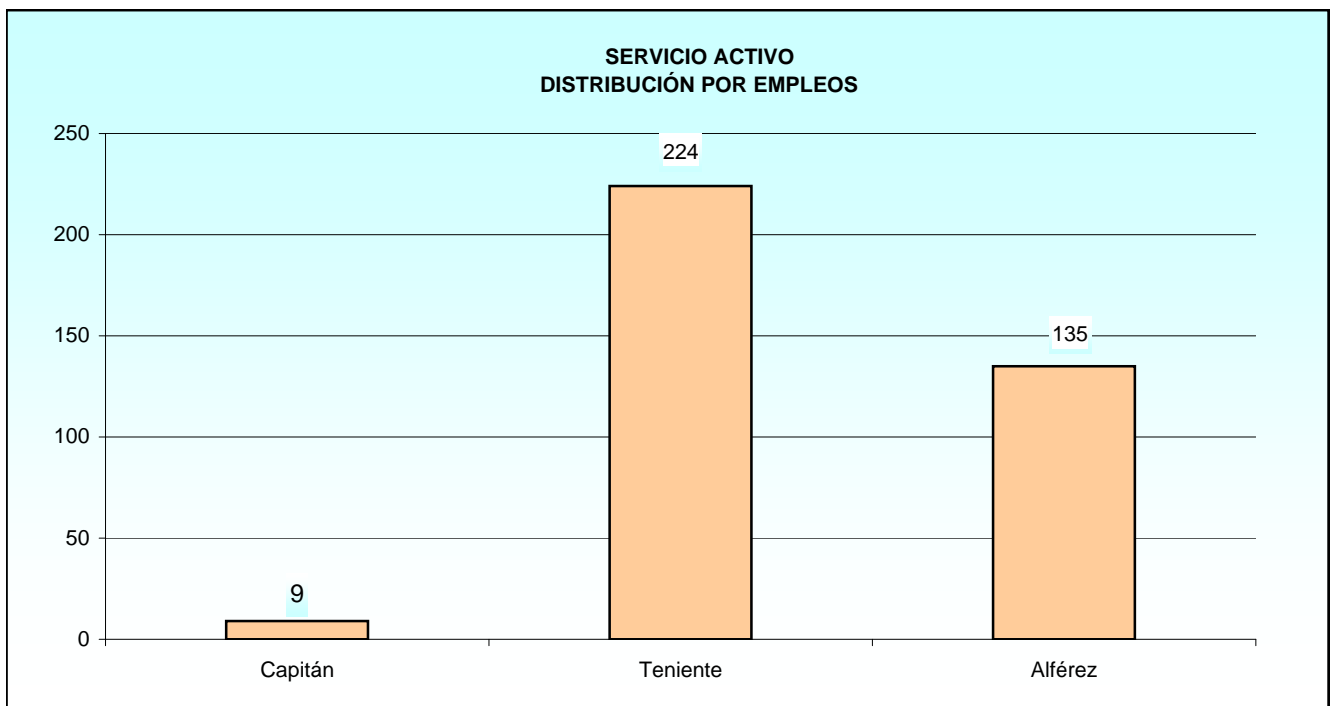

1.4.2 Situación de Servicio Activo

1.4.2.2 Edades

1.4.2.2.1 Edades medias distribuidas por Cuerpos y empleos

CUERPO	CONJUNTO	Capitán	Teniente	Alférez
<b>CONJUNTO.....</b>	<b>32,59</b>	<b>36,85</b>	<b>33,31</b>	<b>31,11</b>
Cuerpo General .....	32,48	37,09	33,00	31,22
Cuerpo de Intendencia .....	32,42	34,93	34,16	29,88
Cuerpo de Ingenieros .....	32,57	-	34,24	30,76
Cuerpo de Especialistas.....	33,83	-	34,50	32,27

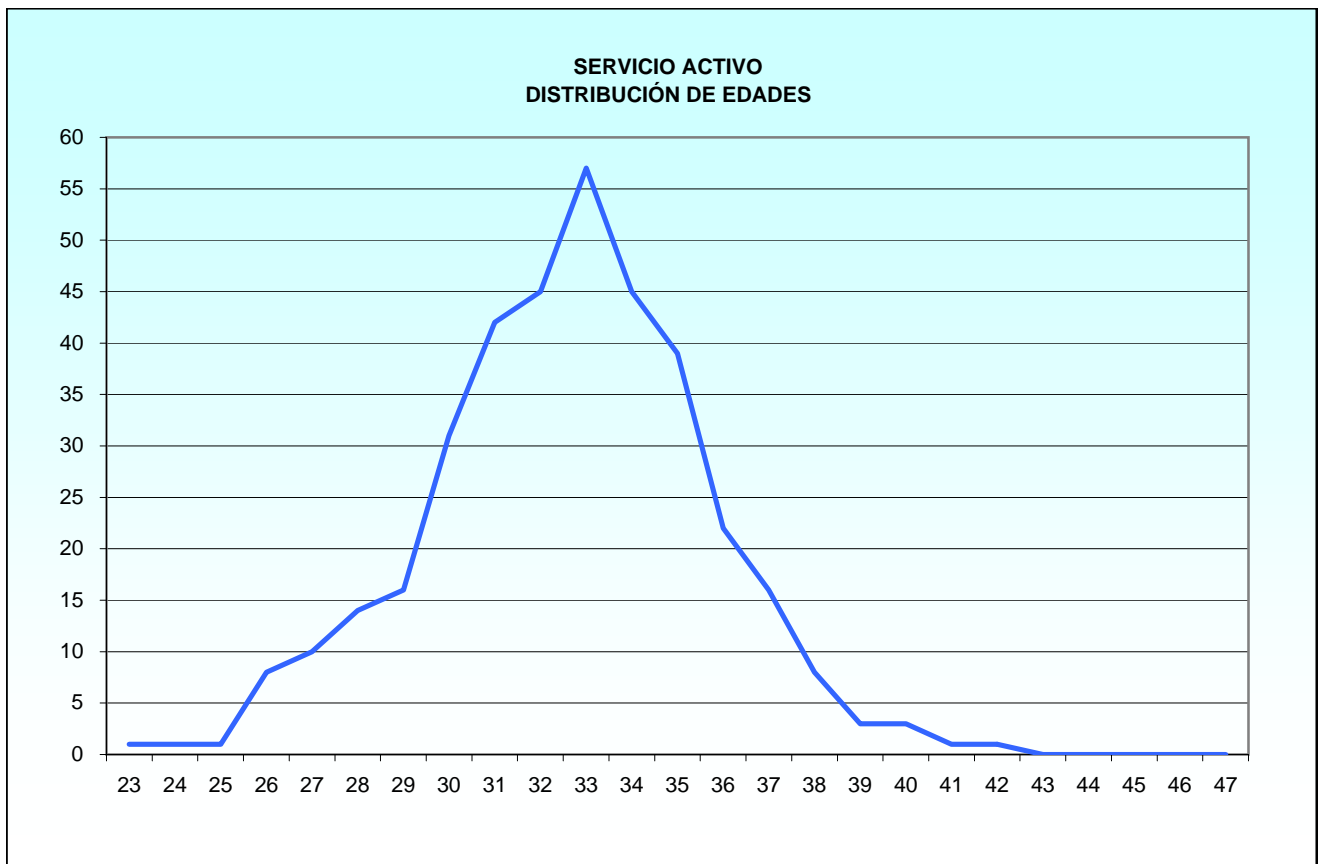

PERSONAL MILITAR DE COMPLEMENTO  
Ejército del Aire

1.4.2 Situación de Servicio Activo

1.4.2 Edades

1.4.2.2.2 Distribución por Cuerpos y empleos

Tabla 1 de 2

CUERPO Y EMPLEO	TOTAL	EDAD											
		23	24	25	26	27	28	29	30	31	32	33	34
<b>Total.....</b>	<b>368</b>	<b>1</b>	<b>1</b>	<b>1</b>	<b>8</b>	<b>10</b>	<b>14</b>	<b>16</b>	<b>31</b>	<b>42</b>	<b>45</b>	<b>57</b>	<b>45</b>
<b>Cuerpo General</b>													
<b>Total.....</b>	<b>281</b>	<b>1</b>	<b>1</b>	<b>1</b>	<b>7</b>	<b>6</b>	<b>10</b>	<b>13</b>	<b>27</b>	<b>37</b>	<b>30</b>	<b>45</b>	<b>33</b>
Capitán.....	8	-	-	-	-	-	-	-	-	-	1	-	-
Teniente.....	172	-	-	-	-	2	6	3	13	27	22	31	24
Alférez.....	101	1	1	1	7	4	4	10	14	10	7	14	9
<b>Cuerpo de Intendencia</b>													
<b>Total.....</b>	<b>34</b>	<b>0</b>	<b>0</b>	<b>0</b>	<b>1</b>	<b>3</b>	<b>3</b>	<b>0</b>	<b>0</b>	<b>1</b>	<b>8</b>	<b>2</b>	<b>7</b>
Capitán.....	1	-	-	-	-	-	-	-	-	-	-	-	-
Teniente.....	19	-	-	-	-	-	-	-	-	-	5	2	4
Alférez.....	14	-	-	-	1	3	3	-	-	1	3	-	3
<b>Cuerpo de Ingenieros</b>													
<b>Total.....</b>	<b>23</b>	<b>0</b>	<b>0</b>	<b>0</b>	<b>0</b>	<b>1</b>	<b>1</b>	<b>1</b>	<b>1</b>	<b>3</b>	<b>3</b>	<b>7</b>	<b>1</b>
Teniente.....	12	-	-	-	-	-	-	-	-	-	3	4	-
Alférez.....	11	-	-	-	-	1	1	1	1	3	-	3	1
<b>Cuerpo de Especialistas</b>													
<b>Total.....</b>	<b>30</b>	<b>0</b>	<b>0</b>	<b>0</b>	<b>0</b>	<b>0</b>	<b>0</b>	<b>2</b>	<b>3</b>	<b>1</b>	<b>4</b>	<b>3</b>	<b>4</b>
Teniente.....	21	-	-	-	-	-	-	1	1	1	3	-	4
Alférez.....	9	-	-	-	-	-	-	1	2	-	1	3	-

Tabla 2 de 2

CUERPO Y EMPLEO	EDAD												
	35	36	37	38	39	40	41	42	43	44	45	46	47
<b>Total.....</b>	<b>39</b>	<b>22</b>	<b>16</b>	<b>8</b>	<b>3</b>	<b>3</b>	<b>1</b>	<b>1</b>	<b>0</b>	<b>0</b>	<b>0</b>	<b>0</b>	<b>0</b>
<b>Cuerpo General</b>													
<b>Total.....</b>	<b>34</b>	<b>14</b>	<b>11</b>	<b>3</b>	<b>3</b>	<b>3</b>	<b>1</b>	<b>1</b>	<b>0</b>	<b>0</b>	<b>0</b>	<b>0</b>	<b>0</b>
Capitán.....	1	1	1	1	1	2	-	-	-	-	-	-	-
Teniente.....	20	10	7	2	2	1	1	1	-	-	-	-	-
Alférez.....	13	3	3	-	-	-	-	-	-	-	-	-	-
<b>Cuerpo de Intendencia</b>													
<b>Total.....</b>	<b>1</b>	<b>2</b>	<b>1</b>	<b>1</b>	<b>0</b>	<b>0</b>	<b>0</b>	<b>0</b>	<b>0</b>	<b>0</b>	<b>0</b>	<b>0</b>	<b>0</b>
Capitán.....	1	-	-	-	-	-	-	-	-	-	-	-	-
Teniente.....	4	2	1	1	-	-	-	-	-	-	-	-	-
Alférez.....	-	-	-	-	-	-	-	-	-	-	-	-	-
<b>Cuerpo de Ingenieros</b>													
<b>Total.....</b>	<b>0</b>	<b>3</b>	<b>0</b>	<b>2</b>	<b>0</b>	<b>0</b>	<b>0</b>	<b>0</b>	<b>0</b>	<b>0</b>	<b>0</b>	<b>0</b>	<b>0</b>
Teniente.....	-	3	-	2	-	-	-	-	-	-	-	-	-
Alférez.....	-	-	-	-	-	-	-	-	-	-	-	-	-
<b>Cuerpo de Especialistas</b>													
<b>Total.....</b>	<b>4</b>	<b>3</b>	<b>4</b>	<b>2</b>	<b>0</b>	<b>0</b>	<b>0</b>	<b>0</b>	<b>0</b>	<b>0</b>	<b>0</b>	<b>0</b>	<b>0</b>
Teniente.....	3	2	4	2	-	-	-	-	-	-	-	-	-
Alférez.....	1	1	-	-	-	-	-	-	-	-	-	-	-

1.4.2 Situación de Servicio Activo

1.4.2.3 Distribución por Comunidades Autónomas de destino y empleos

COMUNIDAD AUTÓNOMA	TOTAL	Capitán	Teniente	Alférez
<b>TOTAL.....</b>	<b>368</b>	<b>9</b>	<b>224</b>	<b>135</b>
Andalucía.....	36	1	20	15
Aragón.....	32	-	16	16
Canarias.....	32	3	14	15
Castilla y León.....	29	-	20	9
Castilla-La Mancha.....	9	-	4	5
Cataluña.....	5	-	1	4
Extremadura.....	5	-	2	3
Galicia.....	3	-	-	3
Islas Baleares.....	24	-	15	9
Madrid.....	162	4	115	43
Murcia.....	28	1	17	10
Navarra.....	1	-	-	1
Valencia.....	2	-	-	2

1.4.2 Situación de Servicio Activo

1.4.2.4 Distribución por provincias de destino y empleos

PROVINCIA	TOTAL	Capitán	Teniente	Alférez
<b>TOTAL.....</b>	<b>368</b>	<b>9</b>	<b>224</b>	<b>135</b>
A Coruña.....	3	-	-	3
Albacete.....	7	-	4	3
Alicante.....	2	-	-	2
Badajoz.....	5	-	2	3
Barcelona.....	3	-	1	2
Burgos.....	3	-	1	2
Cádiz.....	2	-	-	2
Girona.....	2	-	-	2
Granada.....	5	-	2	3
Islas Baleares.....	24	-	15	9
León.....	7	-	6	1
Madrid.....	162	4	115	43
Málaga.....	5	-	3	2
Murcia.....	28	1	17	10
Navarra.....	1	-	-	1
Palmas, Las.....	32	3	14	15
Salamanca.....	4	-	3	1
Sevilla.....	24	1	15	8
Toledo.....	2	-	-	2
Valladolid.....	15	-	10	5
Zaragoza.....	32	-	16	16

PERSONAL MILITAR DE COMPLEMENTO  
Ejército del Aire

1.4.3 Estudio por sexo

1.4.3.1 Distribución por Cuerpos y empleos

CUERPO Y EMPLEO	TOTAL	MUJERES	HOMBRES
<b>TOTAL.....</b>	<b>376</b>	<b>90</b>	<b>286</b>
<b>Cuerpo General</b>			
<b>Total.....</b>	<b>289</b>	<b>64</b>	<b>225</b>
Capitán.....	9	2	7
Teniente.....	179	34	145
Alférez.....	101	28	73
<b>Cuerpo de Intendencia</b>			
<b>Total.....</b>	<b>34</b>	<b>10</b>	<b>24</b>
Capitán.....	1	1	-
Teniente.....	19	4	15
Alférez.....	14	5	9
<b>Cuerpo de Ingenieros</b>			
<b>Total.....</b>	<b>23</b>	<b>3</b>	<b>20</b>
Teniente.....	12	2	10
Alférez.....	11	1	10
<b>Cuerpo de Especialistas</b>			
<b>Total.....</b>	<b>30</b>	<b>13</b>	<b>17</b>
Teniente.....	21	8	13
Alférez.....	9	5	4

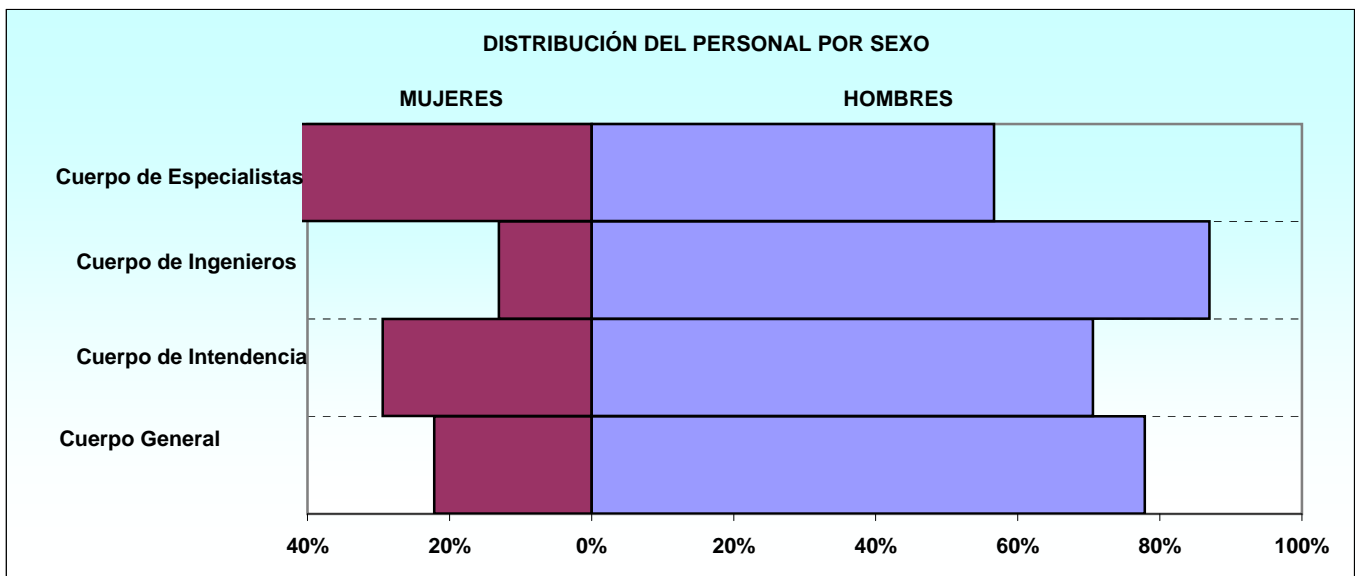

1.4.3 Estudio por Sexo

1.4.3.2 Distribución por especialidades

ESPECIALIDADES	TOTAL	MUJERES	HOMBRES
<b>TOTAL.....</b>	<b>376</b>	<b>90</b>	<b>286</b>
GESTION DE RECURSOS.....	19	11	8
INFRAESTRUCTU. E INSTALACIONES.....	3	1	2
INGENIEROS.....	8	-	8
MANDO Y CONTROL.....	53	20	33
OPERACIONES AEREAS.....	139	9	130
PERSONAL INTENDENCIA.....	34	10	24
SEGURIDAD,DEFENSA Y APOYO.....	97	35	62
TECNICAS AEROESPACIALES.....	7	2	5
TECNICAS DE APOYO.....	11	2	9
TELECOMUNICACION Y ELECTRONICA.....	5	-	5

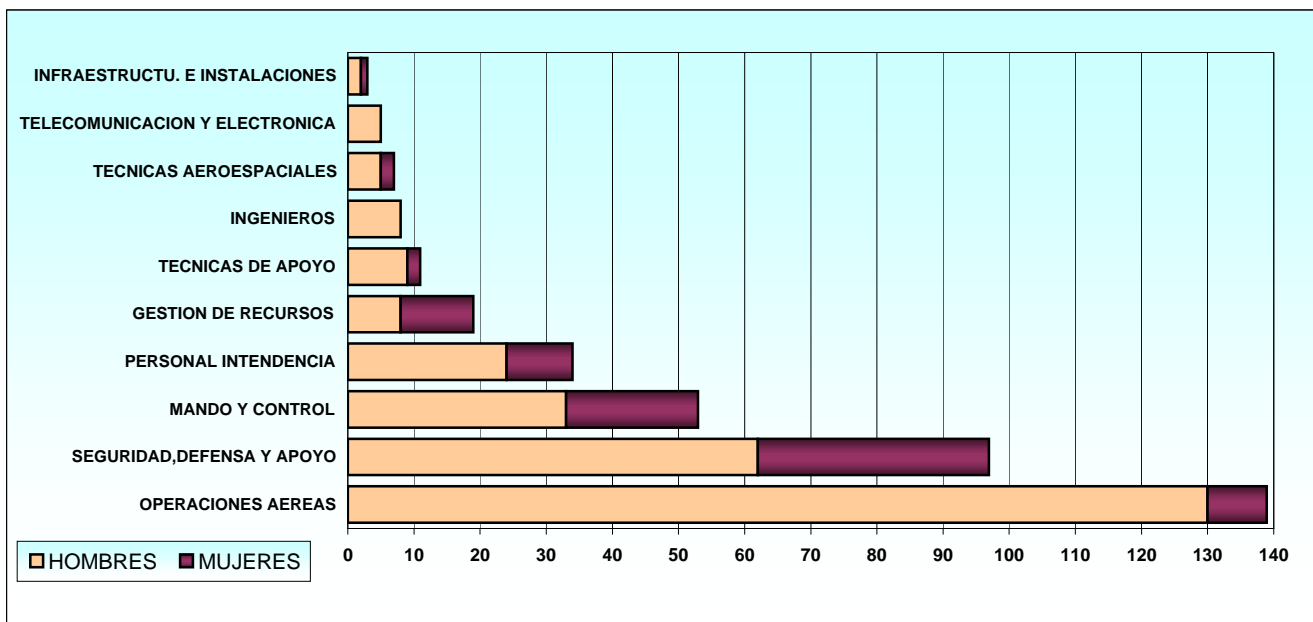

1.4.3 Estudio por Sexo

1.4.3.3 Personal femenino

1.4.3.3.1 Estudio por situaciones administrativas

CUERPO Y EMPLEO	TOTAL	Servicio Activo	Servicios Especiales	Excedencia Voluntaria	Suspense Empleo	Suspense Funciones
<b>TOTAL.....</b>	<b>90</b>	<b>89</b>	<b>0</b>	<b>1</b>	<b>0</b>	<b>0</b>
<b>Cuerpo General</b>						
<b>Total.....</b>	<b>64</b>	<b>63</b>	<b>0</b>	<b>1</b>	<b>0</b>	<b>0</b>
Capitán.....	2	2	-	-	-	-
Teniente.....	34	33	-	1	-	-
Alférez.....	28	28	-	-	-	-
<b>Cuerpo de Intendencia</b>						
<b>Total.....</b>	<b>10</b>	<b>10</b>	<b>0</b>	<b>0</b>	<b>0</b>	<b>0</b>
Capitán.....	1	1	-	-	-	-
Teniente.....	4	4	-	-	-	-
Alférez.....	5	5	-	-	-	-
<b>Cuerpo de Ingenieros</b>						
<b>Total.....</b>	<b>3</b>	<b>3</b>	<b>0</b>	<b>0</b>	<b>0</b>	<b>0</b>
Teniente.....	2	2	-	-	-	-
Alférez.....	1	1	-	-	-	-
<b>Cuerpo de Especialistas</b>						
<b>Total.....</b>	<b>13</b>	<b>13</b>	<b>0</b>	<b>0</b>	<b>0</b>	<b>0</b>
Teniente.....	8	8	-	-	-	-
Alférez.....	5	5	-	-	-	-

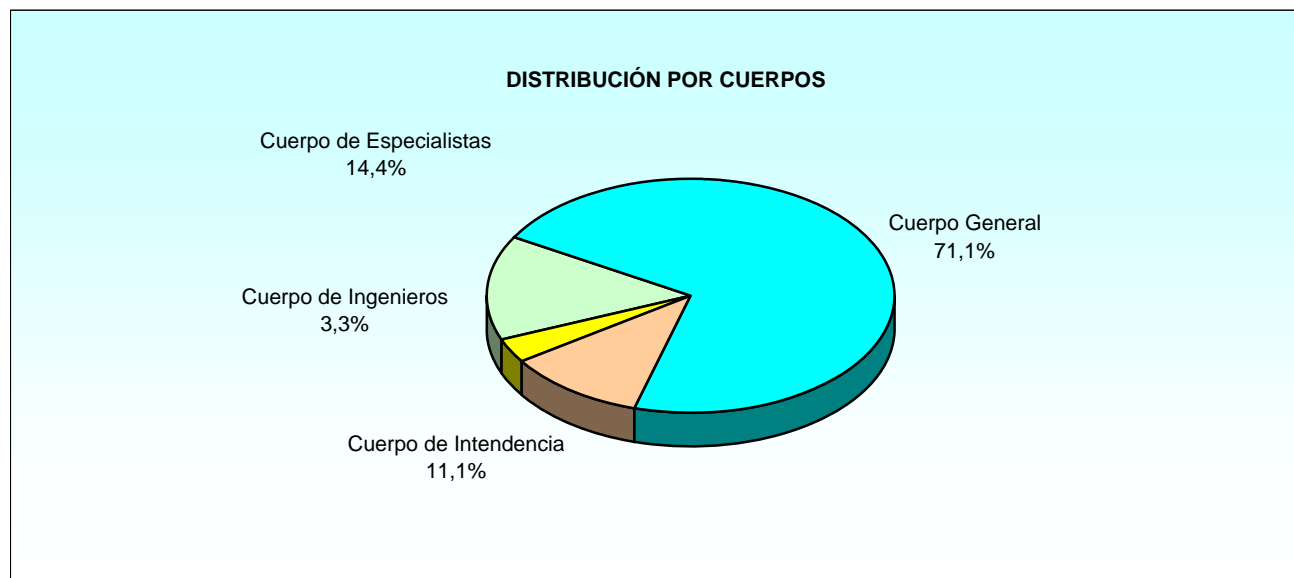



# **CUERPOS COMUNES**

1. Personal Militar de Complemento  
1.5 Cuerpos Comunes  
1.5.1 Estudio por situaciones administrativas  
1.5.1.1 Distribución por Cuerpos y empleos

CUERPO Y EMPLEO	TOTAL	Servicio Activo	Servicios Especiales	Excedencia Voluntaria	Suspense Empleo	Suspense Funciones
<b>TOTAL.....</b>	<b>264</b>	<b>261</b>	<b>0</b>	<b>3</b>	<b>0</b>	<b>0</b>
<b>Cuerpo Jurídico Militar</b>						
<b>Total.....</b>	<b>17</b>	<b>17</b>	<b>0</b>	<b>0</b>	<b>0</b>	<b>0</b>
Capitán.....	2	2	-	-	-	-
Teniente.....	11	11	-	-	-	-
Alférez.....	4	4	-	-	-	-
<b>Cuerpo Jurídico Militar</b>						
<b>Total.....</b>	<b>8</b>	<b>8</b>	<b>0</b>	<b>0</b>	<b>0</b>	<b>0</b>
Teniente.....	6	6	-	-	-	-
Alférez.....	2	2	-	-	-	-
<b>Cuerpo Militar de Sanidad</b>						
<b>Total.....</b>	<b>239</b>	<b>236</b>	<b>0</b>	<b>3</b>	<b>0</b>	<b>0</b>
Capitán.....	34	34	-	-	-	-
Teniente.....	163	160	-	3	-	-
Alférez.....	42	42	-	-	-	-

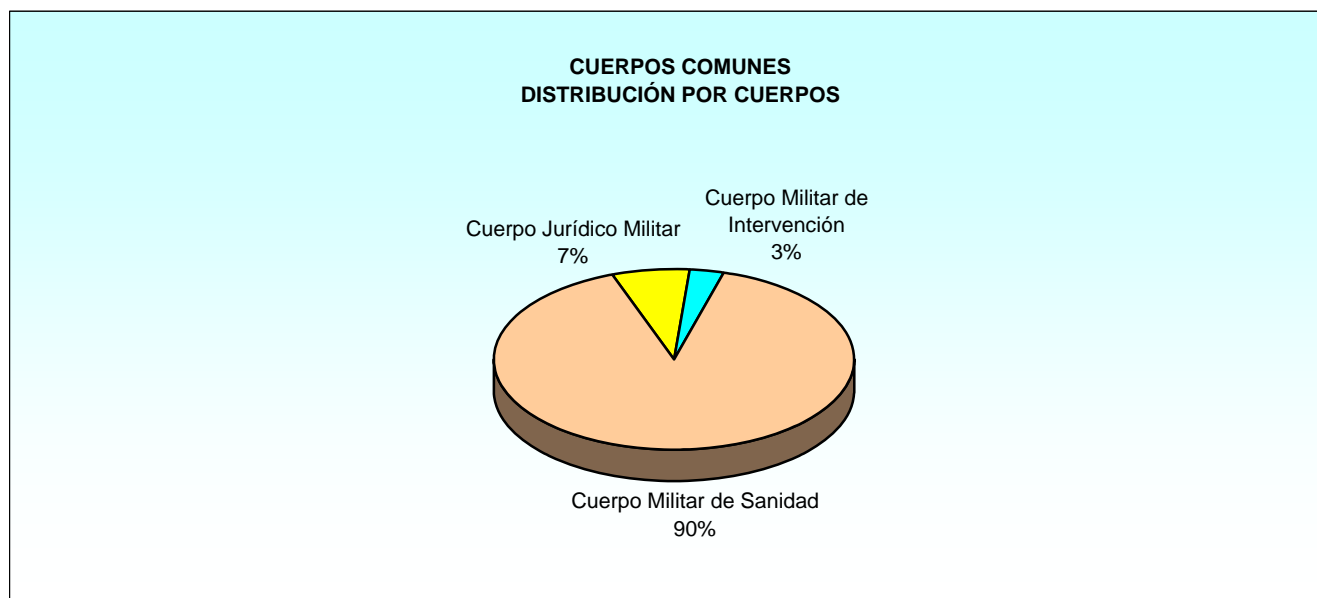

PERSONAL MILITAR DE COMPLEMENTO  
Cuerpos Comunes

1.5.2 Situación de Servicio Activo

1.5.2.1 Distribución por especialidades y empleos

ESPECIALIDAD	TOTAL	Capitán	Teniente	Alférez
<b>TOTAL.....</b>	<b>261</b>	<b>36</b>	<b>177</b>	<b>48</b>
CUERPO JURIDICO MILITAR.....	17	2	11	4
CUERPO MILITAR DE INTERVENCION.....	8	-	6	2
ENFERMERIA.....	91	-	49	42
FARMACIA.....	9	-	9	-
MEDICINA.....	1	-	1	-
ODONTOLOGIA.....	1	-	1	-
PSICOLOGIA.....	125	33	92	-
VETERINARIA.....	9	1	8	-

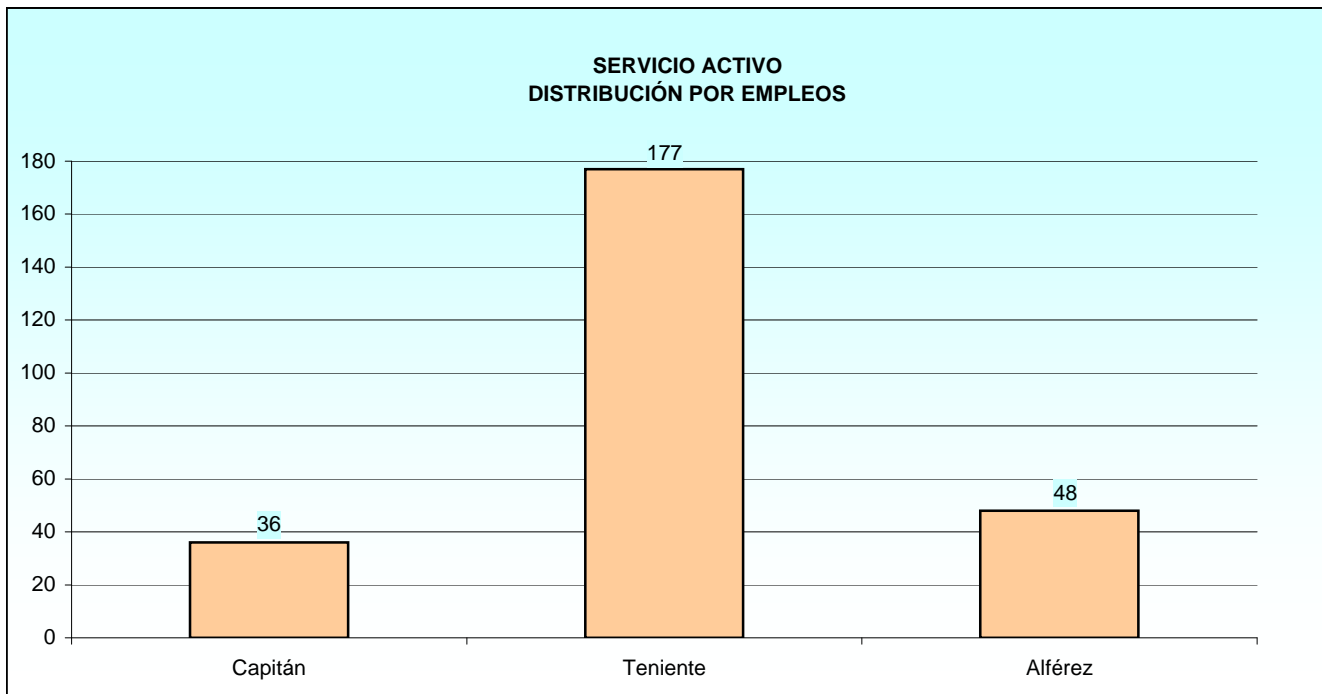

1.5.2 Situación de Servicio Activo

1.5.2.2 Edades

1.5.2.2.1 Edades medias distribuidas por Cuerpos y empleos

CUERPO	CONJUNTO	Capitán	Teniente	Alférez
<b>CONJUNTO.....</b>	<b>33,58</b>	<b>41,09</b>	<b>33,57</b>	<b>27,97</b>
Cuerpo Jurídico Militar.....	31,39	35,48	31,43	29,23
Cuerpo Militar de Intervención.....	31,95	-	32,34	30,77
Cuerpo Militar de Sanidad.....	33,79	41,43	33,76	27,72

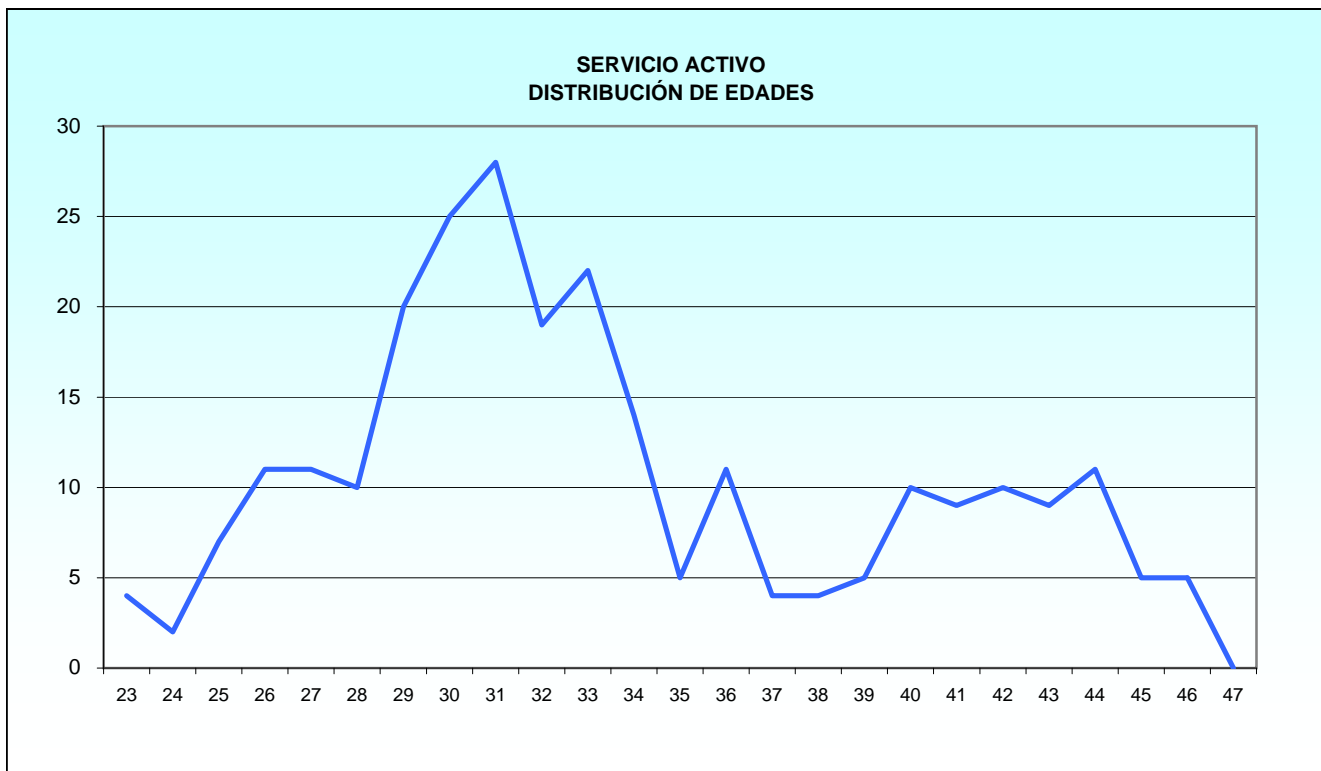

PERSONAL MILITAR DE COMPLEMENTO  
Cuerpos Comunes

1.5.2 Situación de Servicio Activo

1.5.2.2 Edades

1.5.2.2.2 Distribución por Cuerpos y empleos

Tabla 1 de 2

CUERPO Y EMPLEO	TOTAL	EDAD											
		23	24	25	26	27	28	29	30	31	32	33	34
<b>Total.....</b>	<b>261</b>	<b>4</b>	<b>2</b>	<b>7</b>	<b>11</b>	<b>11</b>	<b>10</b>	<b>20</b>	<b>25</b>	<b>28</b>	<b>19</b>	<b>22</b>	<b>14</b>
<b>Cuerpo Jurídico Militar</b>													
<b>Total.....</b>	<b>17</b>	<b>0</b>	<b>0</b>	<b>0</b>	<b>0</b>	<b>0</b>	<b>1</b>	<b>4</b>	<b>3</b>	<b>2</b>	<b>1</b>	<b>3</b>	<b>0</b>
Capitán.....	2	-	-	-	-	-	-	-	-	-	-	-	-
Teniente.....	11	-	-	-	-	-	1	1	2	2	1	3	-
Alférez.....	4	-	-	-	-	-	-	3	1	-	-	-	-
<b>Cuerpo Jurídico Militar</b>													
<b>Total.....</b>	<b>8</b>	<b>0</b>	<b>0</b>	<b>0</b>	<b>0</b>	<b>1</b>	<b>0</b>	<b>1</b>	<b>1</b>	<b>0</b>	<b>1</b>	<b>1</b>	<b>2</b>
Teniente.....	6	-	-	-	-	-	-	1	1	-	1	1	1
Alférez.....	2	-	-	-	-	1	-	-	-	-	-	-	1
<b>Cuerpo Militar de Intervención</b>													
<b>Total.....</b>	<b>236</b>	<b>4</b>	<b>2</b>	<b>7</b>	<b>11</b>	<b>10</b>	<b>9</b>	<b>15</b>	<b>21</b>	<b>26</b>	<b>17</b>	<b>18</b>	<b>12</b>
Capitán.....	34	-	-	-	-	-	-	-	-	-	-	-	-
Teniente.....	160	-	-	-	5	7	6	11	17	24	13	16	12
Alférez.....	42	4	2	7	6	3	3	4	4	2	4	2	-

Tabla 2 de 2

CUERPO Y EMPLEO	EDAD												
	35	36	37	38	39	40	41	42	43	44	45	46	47
<b>Total.....</b>	<b>5</b>	<b>11</b>	<b>4</b>	<b>4</b>	<b>5</b>	<b>10</b>	<b>9</b>	<b>10</b>	<b>9</b>	<b>11</b>	<b>5</b>	<b>5</b>	<b>0</b>
<b>Cuerpo Jurídico Militar</b>													
<b>Total.....</b>	<b>1</b>	<b>1</b>	<b>0</b>	<b>1</b>	<b>0</b>	<b>0</b>	<b>0</b>	<b>0</b>	<b>0</b>	<b>0</b>	<b>0</b>	<b>0</b>	<b>0</b>
Capitán.....	1	1	-	-	-	-	-	-	-	-	-	-	-
Teniente.....	-	-	-	1	-	-	-	-	-	-	-	-	-
Alférez.....	-	-	-	-	-	-	-	-	-	-	-	-	-
<b>Cuerpo Jurídico Militar</b>													
<b>Total.....</b>	<b>0</b>	<b>0</b>	<b>1</b>	<b>0</b>	<b>0</b>	<b>0</b>	<b>0</b>	<b>0</b>	<b>0</b>	<b>0</b>	<b>0</b>	<b>0</b>	<b>0</b>
Teniente.....	-	-	1	-	-	-	-	-	-	-	-	-	-
Alférez.....	-	-	-	-	-	-	-	-	-	-	-	-	-
<b>Cuerpo Militar de Intervención</b>													
<b>Total.....</b>	<b>4</b>	<b>10</b>	<b>3</b>	<b>3</b>	<b>5</b>	<b>10</b>	<b>9</b>	<b>10</b>	<b>9</b>	<b>11</b>	<b>5</b>	<b>5</b>	<b>0</b>
Capitán.....	-	-	1	1	4	7	6	6	4	1	1	3	-
Teniente.....	4	9	2	2	1	3	3	4	5	10	4	2	-
Alférez.....	-	1	-	-	-	-	-	-	-	-	-	-	-

1.5.2 Situación de Servicio Activo

1.5.2.3 Distribución por Comunidades Autónomas de destino y empleos

COMUNIDAD AUTÓNOMA	TOTAL	Capitán	Teniente	Alférez
<b>TOTAL.....</b>	<b>261</b>	<b>36</b>	<b>177</b>	<b>48</b>
Andalucía.....	54	6	39	9
Aragón.....	20	2	14	4
Asturias.....	2	-	1	1
Canarias.....	24	1	14	9
Castilla y León.....	22	5	14	3
Castilla-La Mancha.....	2	-	2	-
Cataluña.....	4	1	2	1
Extremadura.....	11	1	9	1
Galicia.....	12	1	8	3
Islas Baleares.....	6	-	4	2
Madrid.....	53	8	38	7
Murcia.....	16	4	9	3
Navarra.....	3	-	-	3
País Vasco.....	2	-	2	-
Rioja, La.....	1	-	-	1
Valencia.....	14	3	10	1
Ceuta.....	8	2	6	-
Melilla.....	7	2	5	-

1.5.2.4 Distribución por provincias de destino y empleos

PROVINCIA	TOTAL	Capitán	Teniente	Alférez
<b>TOTAL.....</b>	<b>261</b>	<b>36</b>	<b>177</b>	<b>48</b>
A Coruña.....	9	1	5	3
Álava.....	2	-	2	-
Albacete.....	1	-	1	-
Alicante.....	4	1	2	1
Almería.....	4	1	3	-
Asturias.....	2	-	1	1
Badajoz.....	9	1	7	1
Barcelona.....	3	1	1	1
Burgos.....	7	2	3	2
Cáceres.....	2	-	2	-
Cádiz.....	28	3	19	6
Córdoba.....	5	1	3	1
Girona.....	1	-	1	-
Granada.....	3	-	3	-
Huesca.....	4	1	1	2
Islas Baleares.....	6	-	4	2
León.....	6	1	4	1
Madrid.....	53	8	38	7
Málaga.....	3	-	2	1
Murcia.....	16	4	9	3
Navarra.....	3	-	-	3
Palmas, Las.....	15	1	9	5
Pontevedra.....	3	-	3	-
Rioja, La.....	1	-	-	1
Salamanca.....	1	1	-	-
Segovia.....	2	-	2	-
Sevilla.....	11	1	9	1
Sta. Cruz Tenerife.....	9	-	5	4
Toledo.....	1	-	1	-
Valencia.....	10	2	8	-
Valladolid.....	6	1	5	-
Zaragoza.....	16	1	13	2
Ceuta.....	8	2	6	-
Melilla.....	7	2	5	-

1.5.3 Estudio por sexo

1.5.3.1 Distribución por Cuerpos y empleos

CUERPO Y EMPLEO	TOTAL	MUJERES	HOMBRES
<b>TOTAL.....</b>	<b>264</b>	<b>130</b>	<b>134</b>
<b>Cuerpo Jurídico Militar</b>			
<b>Total.....</b>	<b>17</b>	<b>7</b>	<b>10</b>
Capitán.....	2	-	2
Teniente.....	11	7	4
Alférez.....	4	-	4
<b>Cuerpo Jurídico Militar</b>			
<b>Total.....</b>	<b>8</b>	<b>2</b>	<b>6</b>
Teniente.....	6	1	5
Alférez.....	2	1	1
<b>Cuerpo Militar de Intervención</b>			
<b>Total.....</b>	<b>239</b>	<b>121</b>	<b>118</b>
Capitán.....	34	13	21
Teniente.....	163	92	71
Alférez.....	42	16	26

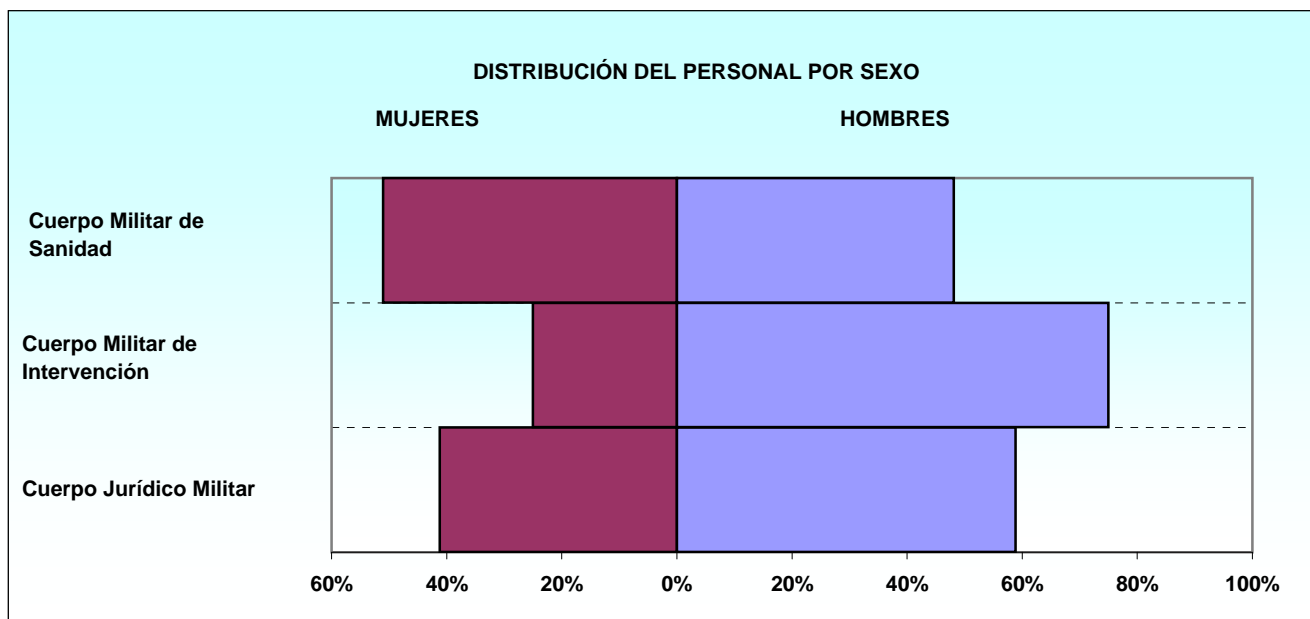

1.5.3 Estudio por Sexo

1.5.3.2 Distribución por especialidades

ESPECIALIDAD	TOTAL	MUJERES	HOMBRES
<b>TOTAL</b> .....	<b>264</b>	<b>130</b>	<b>134</b>
CUERPO JURIDICO MILITAR.....	17	7	10
CUERPO MILITAR DE INTERVENCION.....	8	2	6
ENFERMERIA.....	91	42	49
FARMACIA.....	9	6	3
MEDICINA.....	2	2	-
ODONTOLOGIA.....	1	-	1
PSICOLOGIA.....	126	68	58
VETERINARIA.....	10	3	7

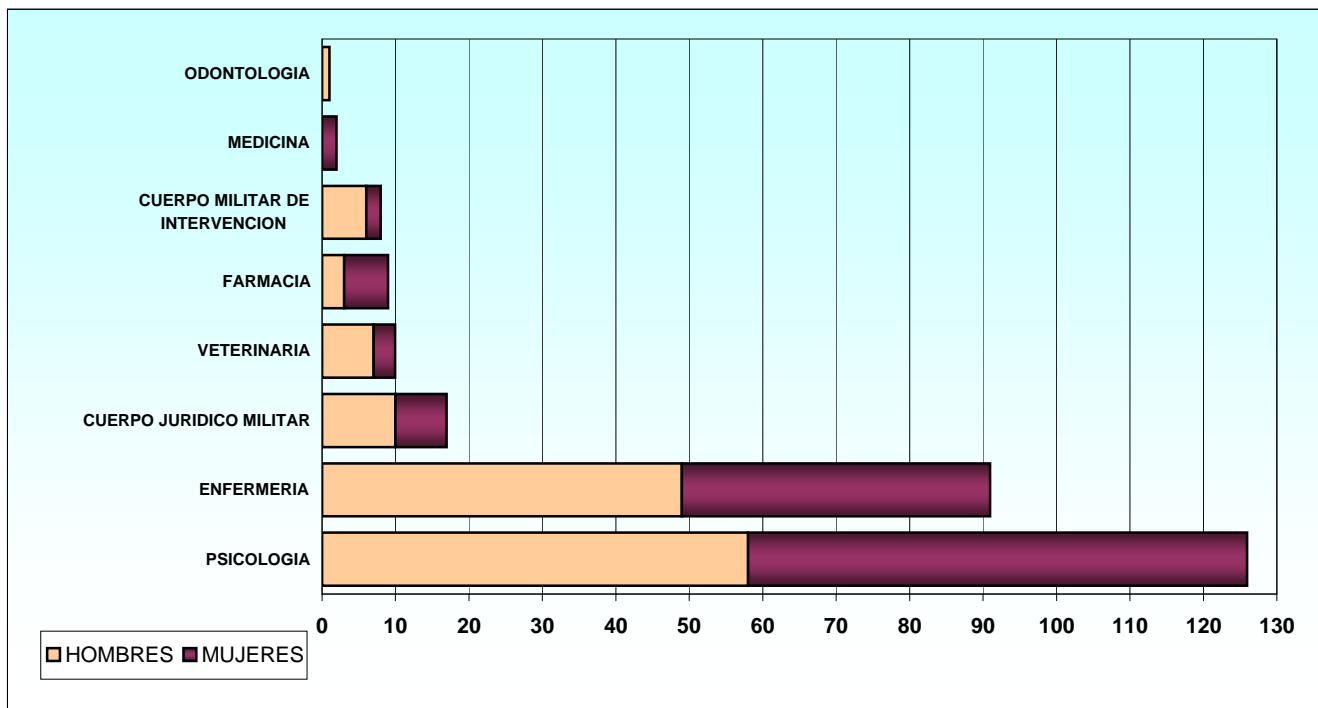



1.5.3 Estudio por Sexo

1.5.3.3 Personal femenino

1.5.3.3.1 Estudio por situaciones administrativas

CUERPOS Y EMPLEOS	TOTAL	Servicio Activo	Servicios Especiales	Excedencia Voluntaria	Suspense Empleo	Suspense Funciones
<b>TOTAL.....</b>	<b>130</b>	<b>128</b>	<b>0</b>	<b>2</b>	<b>0</b>	<b>0</b>
<b>Cuerpo Jurídico Militar</b>						
<b>Total.....</b>	<b>7</b>	<b>7</b>	<b>0</b>	<b>0</b>	<b>0</b>	<b>0</b>
Teniente.....	7	7	-	-	-	-
<b>Cuerpo Militar de Intervención</b>						
<b>Total.....</b>	<b>2</b>	<b>2</b>	<b>0</b>	<b>0</b>	<b>0</b>	<b>0</b>
Teniente.....	1	1	-	-	-	-
Alférez.....	1	1	-	-	-	-
<b>Cuerpo Militar de Sanidad</b>						
<b>Total.....</b>	<b>121</b>	<b>119</b>	<b>0</b>	<b>2</b>	<b>0</b>	<b>0</b>
Capitán.....	13	13	-	-	-	-
Teniente.....	92	90	-	2	-	-
Alférez.....	16	16	-	-	-	-



**PERSONAL MILITAR PROFESIONAL  
DE TROPA Y MARINERÍA**

# **CONJUNTO DE EJÉRCITOS**

2.1. Conjunto de Ejércitos

2.1.1. Estudio por situaciones administrativas

Resumen General. Servicio Activo

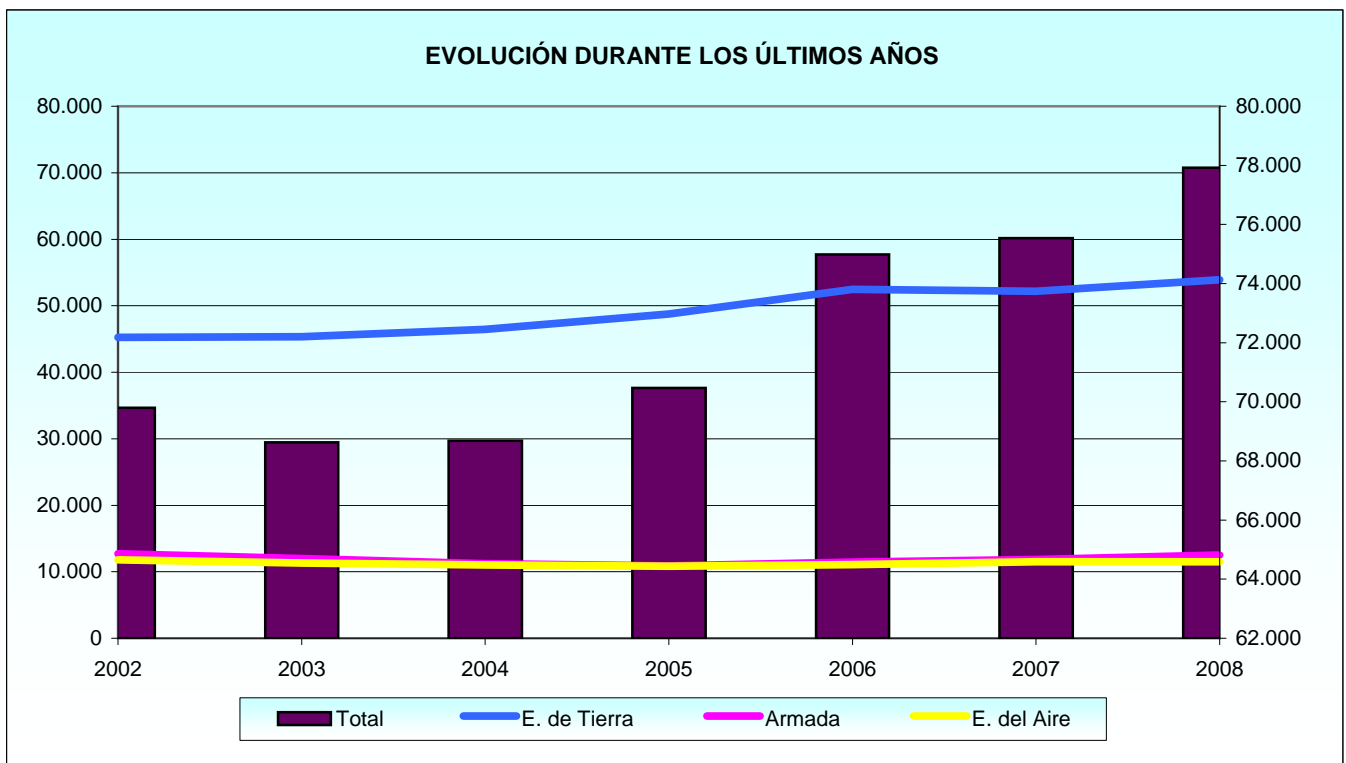
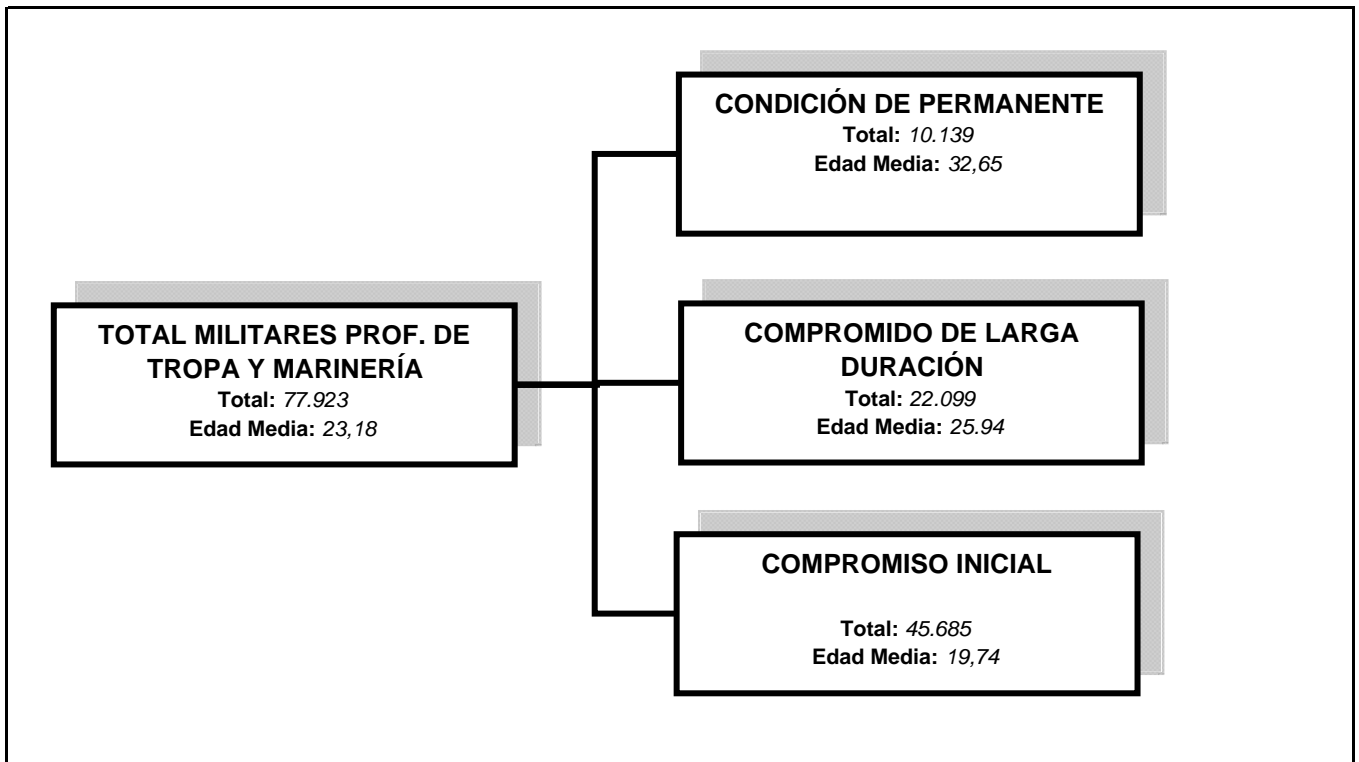

2.1. Conjunto de Ejércitos

2.1.1. Estudio por situaciones administrativas

2.1.1.1. Distribución por Ejércitos y por carácter de la relación con la Administración

RELACIÓN CON LA ADMINISTRACIÓN Y EJÉRCITO	TOTAL	Servicio Activo	Servicios Especiales	Excedencia Voluntaria	Suspense Empleo	Suspense Funciones	Reserva
<b>TOTAL.....</b>	<b>79.222</b>	<b>77.923</b>	<b>5</b>	<b>362</b>	<b>5</b>	<b>129</b>	<b>798</b>
<b>Ejército de Tierra</b>							
<b>Total.....</b>	<b>54.966</b>	<b>53.910</b>	<b>1</b>	<b>156</b>	<b>5</b>	<b>113</b>	<b>781</b>
Condición de permanente.....	<b>6.968</b>	6.093	1	91	1	1	781
Compromiso de larga duración.....	<b>13.974</b>	13.911	-	48	4	11	-
Compromiso inicial.....	<b>34.024</b>	33.906	-	17	-	101	-
<b>Armada</b>							
<b>Total.....</b>	<b>12.687</b>	<b>12.513</b>	<b>3</b>	<b>146</b>	<b>0</b>	<b>8</b>	<b>17</b>
Condición de permanente.....	<b>2.372</b>	2.226	3	126	-	-	17
Compromiso de larga duración.....	<b>3.969</b>	3.948	-	20	-	1	-
Compromiso inicial.....	<b>6.346</b>	6.339	-	-	-	7	-
<b>Ejército del Aire</b>							
<b>Total.....</b>	<b>11.569</b>	<b>11.500</b>	<b>1</b>	<b>60</b>	<b>0</b>	<b>8</b>	<b>0</b>
Condición de permanente.....	<b>1.844</b>	1.820	1	23	-	-	-
Compromiso de larga duración.....	<b>4.279</b>	4.240	-	32	-	7	-
Compromiso inicial.....	<b>5.446</b>	5.440	-	5	-	1	-

CONJUNTO DE EJÉRCITOS  
 DISTRIBUCIÓN POR LA RELACIÓN CON LA ADMINISTRACIÓN

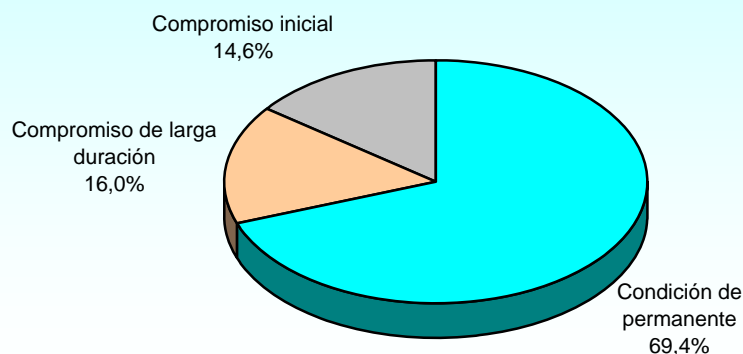

2.1.2. Situación de Servicio Activo

2.1.2.1. Distribución por Ejércitos y empleos

RELACIÓN CON LA ADMINISTRACIÓN Y EMPLEO	TOTAL	EJÉRCITO DE TIERRA	ARMADA	EJÉRCITO DEL AIRE
<b>TOTAL.....</b>	<b>77.923</b>	<b>53.910</b>	<b>12.513</b>	<b>11.500</b>
<b>Condición de permanente</b>				
<b>Total.....</b>	<b>10.139</b>	<b>6.093</b>	<b>2.226</b>	<b>1.820</b>
Cabo Mayor.....	317	203	90	24
Cabo Primero.....	8.083	4.584	1.972	1.527
Cabo.....	1.692	1.305	118	269
Soldado.....	16	1	15	-
Marinero.....	31	-	31	-
<b>Compromiso de larga duración</b>				
<b>Total.....</b>	<b>22.099</b>	<b>13.911</b>	<b>3.948</b>	<b>4.240</b>
Cabo Primero.....	3.549	1.634	1.287	628
Cabo.....	12.236	7.935	1.543	2.758
Soldado.....	5.511	4.342	315	854
Marinero.....	803	-	803	-
<b>Compromiso inicial</b>				
<b>Total.....</b>	<b>45.685</b>	<b>33.906</b>	<b>6.339</b>	<b>5.440</b>
Cabo Primero.....	8	5	2	1
Cabo.....	3.233	2.577	542	114
Soldado.....	38.585	31.324	1.936	5.325
Marinero.....	3.859	-	3.859	-

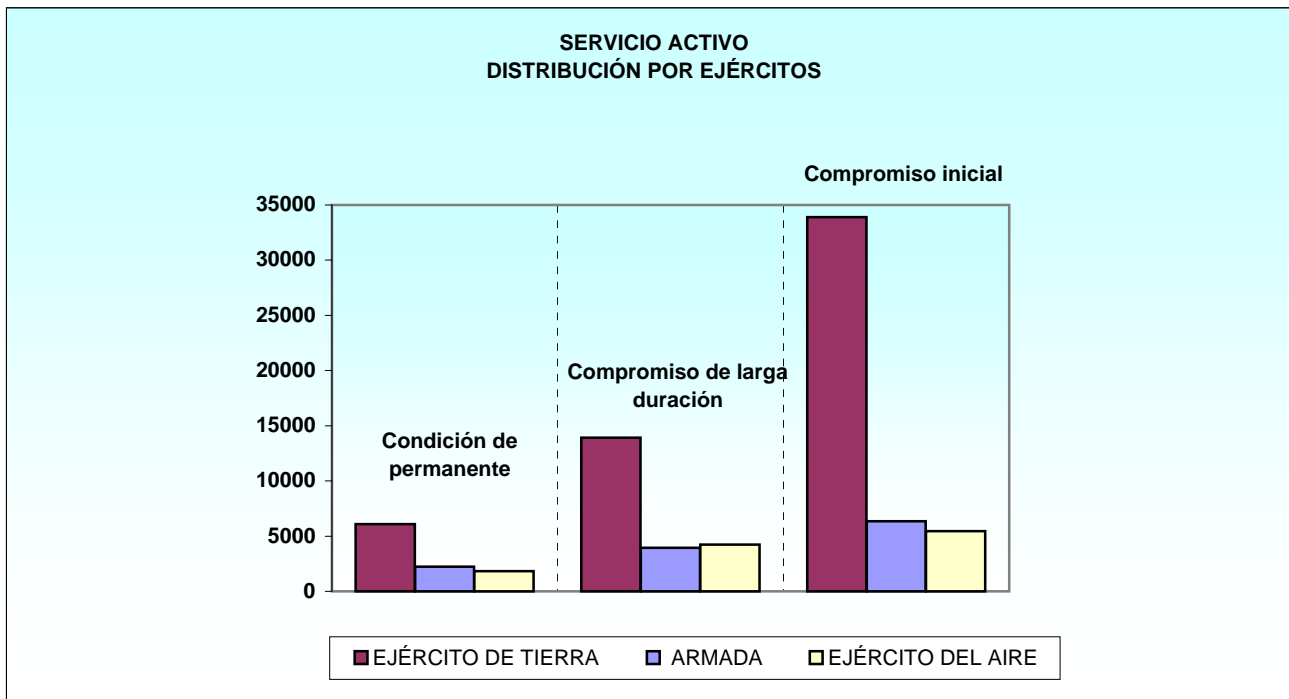

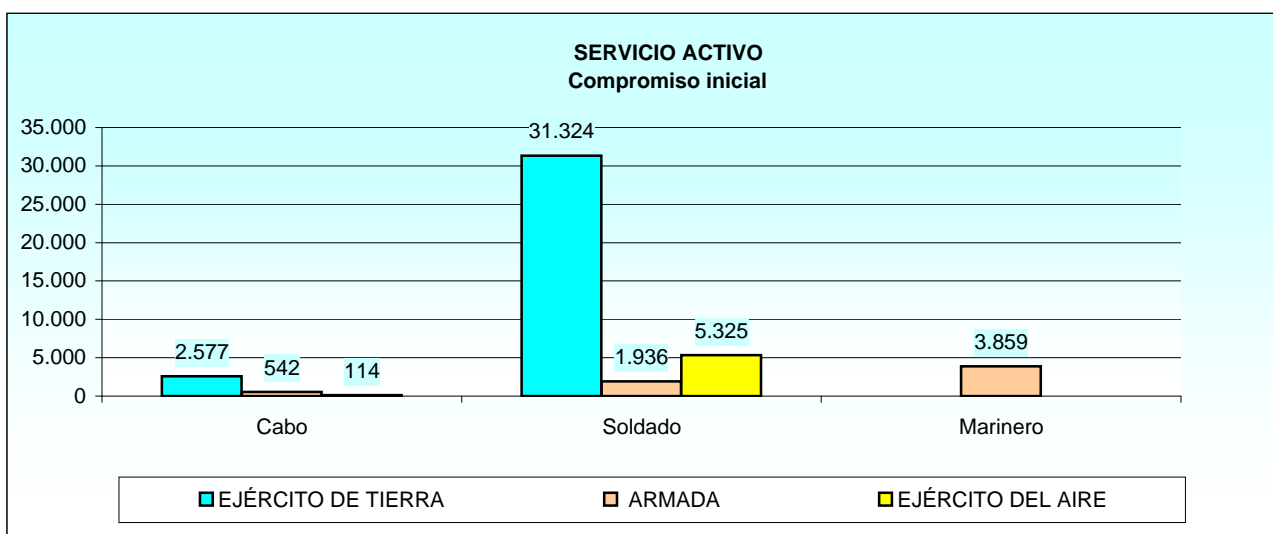
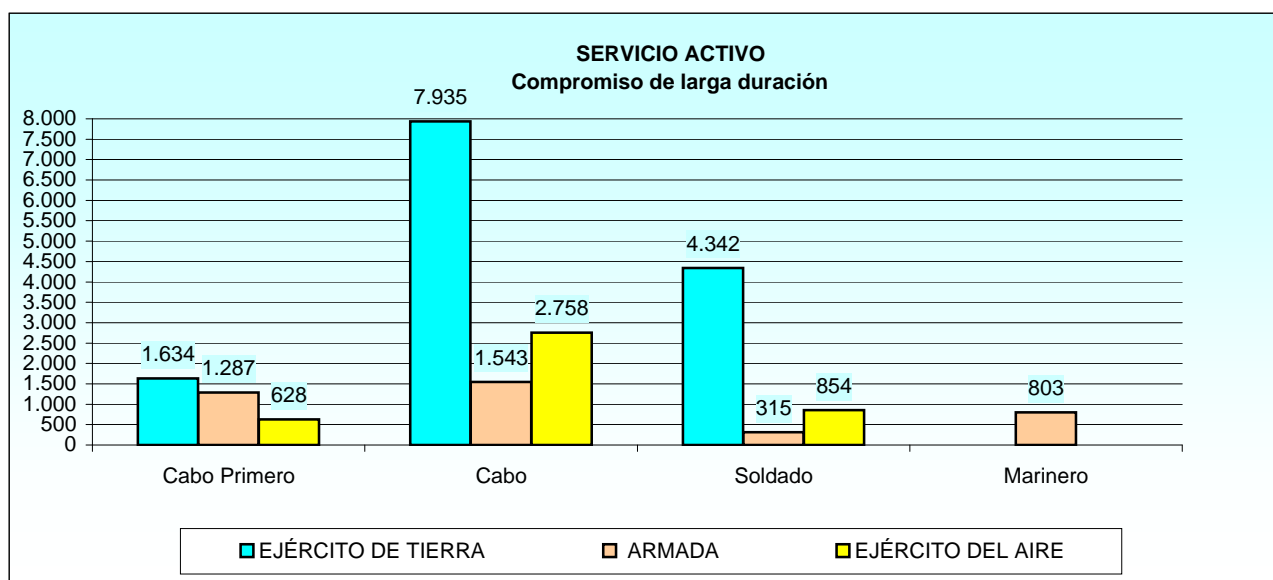
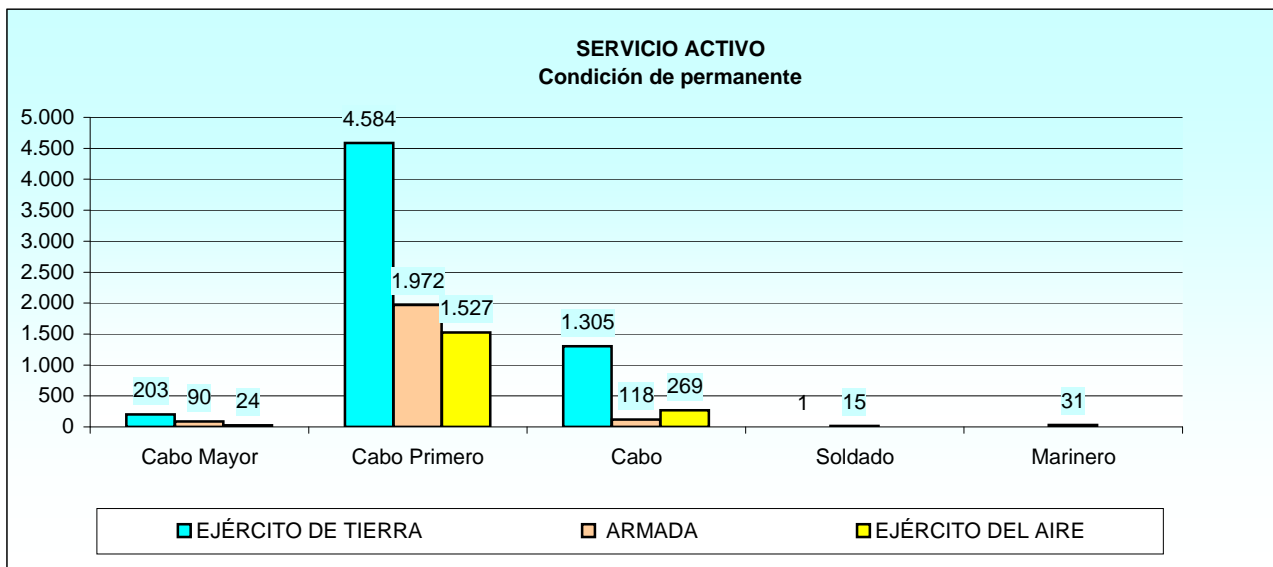

2.1.2. Situación de Servicio Activo

2.1.2.2. Distribución por Ejércitos y Comunidades Autónomas de destino

2.1.2.2.1 Resumen general

COMUNIDAD AUTÓNOMA	TOTAL	EJÉRCITO DE TIERRA	ARMADA	EJÉRCITO DEL AIRE
<b>TOTAL.....</b>	<b>77.923</b>	<b>53.910</b>	<b>12.513</b>	<b>11.500</b>
Andalucía.....	17.343	9.914	5.640	1.789
Aragón.....	5.589	4.358	2	1.229
Asturias.....	801	794	7	-
Canarias.....	5.900	4.102	647	1.151
Cantabria.....	38	13	25	-
Castilla y León.....	6.875	5.765	1	1.109
Castilla-La Mancha.....	1.715	1.181	2	532
Cataluña.....	1.071	904	32	135
Extremadura.....	3.124	2.800	-	324
Galicia.....	4.740	1.954	2.670	116
Islas Baleares.....	873	485	60	328
Madrid.....	16.118	10.688	1.744	3.686
Murcia.....	3.721	1.149	1.635	937
Navarra.....	479	403	-	76
País Vasco.....	1.155	1.139	16	-
Rioja, La.....	163	163	-	-
Valencia.....	3.787	3.691	18	78
Ceuta.....	2.217	2.209	8	-
Melilla.....	2.126	2.118	3	5
Extranjero.....	88	80	3	5

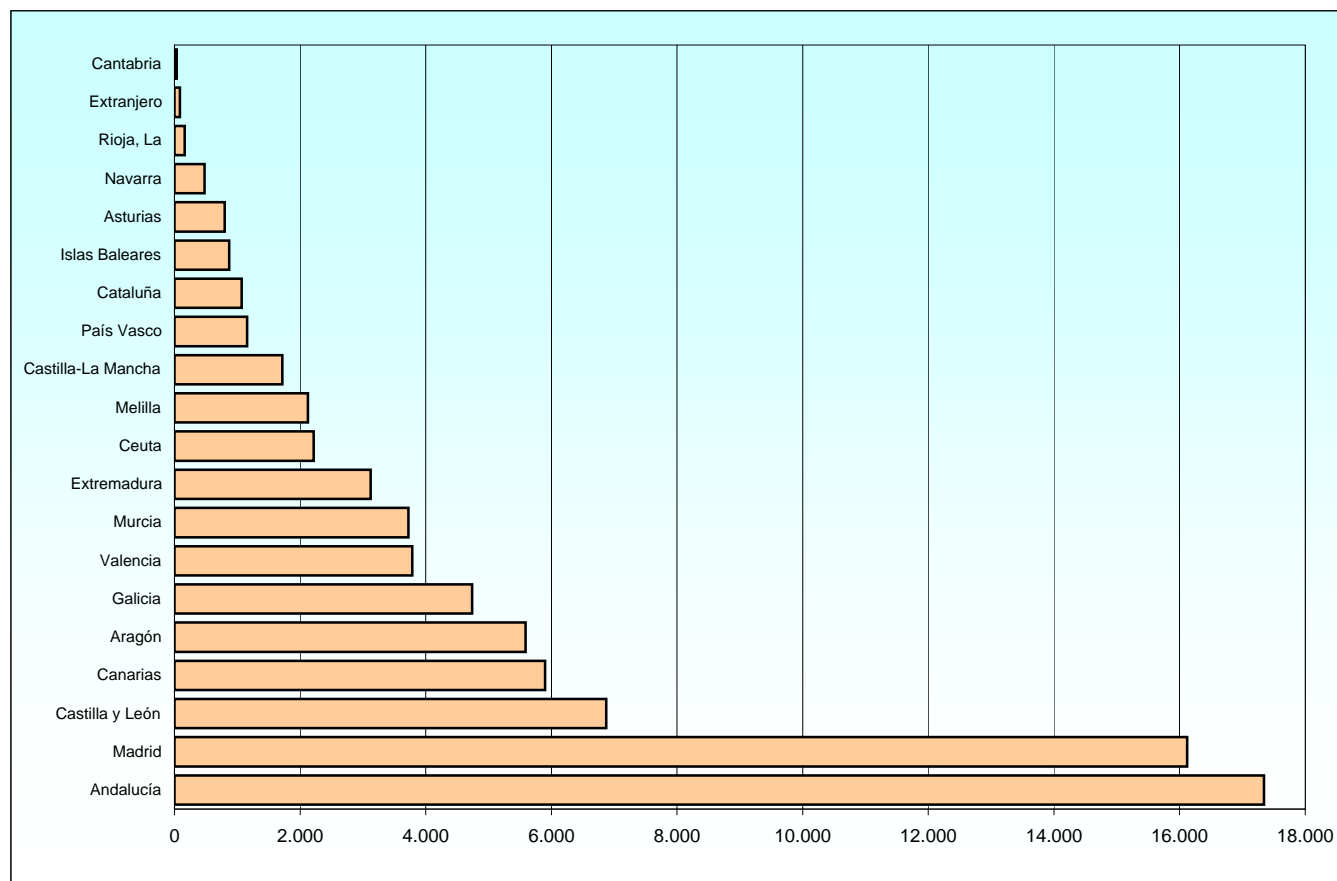



PERSONAL MILITAR PROFESIONAL DE TROPA Y MARINERÍA  
Conjunto de Ejércitos

2.1.2. Situación de Servicio Activo

2.1.2.2 Distribución por Ejércitos y Comunidades Autónomas de destino

2.1.2.2.2 Condición de permanente

COMUNIDAD AUTÓNOMA	TOTAL	EJÉRCITO DE TIERRA	ARMADA	EJÉRCITO DEL AIRE
<b>TOTAL</b> .....	<b>10.139</b>	<b>6.093</b>	<b>2.226</b>	<b>1.820</b>
Andalucía.....	2.727	1.411	1.011	305
Aragón.....	611	456	-	155
Asturias.....	95	93	2	-
Canarias.....	511	269	61	181
Cantabria.....	6	2	4	-
Castilla y León.....	773	614	-	159
Castilla-La Mancha.....	197	98	2	97
Cataluña.....	59	46	4	9
Extremadura.....	304	256	-	48
Galicia.....	835	315	490	30
Islas Baleares.....	81	26	9	46
Madrid.....	2.071	1.221	326	524
Murcia.....	622	96	305	221
Navarra.....	42	23	-	19
País Vasco.....	114	114	-	-
Rioja, La.....	22	22	-	-
Valencia.....	456	427	8	21
Ceuta.....	348	347	1	-
Melilla.....	218	216	1	1
Extranjero.....	47	41	2	4

2.1.2. Situación de Servicio Activo

2.1.2.2 Distribución por Ejércitos y Comunidades Autónomas de destino

2.1.2.2.3 Compromiso de larga duración

COMUNIDAD AUTÓNOMA	TOTAL	EJÉRCITO DE TIERRA	ARMADA	EJÉRCITO DEL AIRE
<b>TOTAL</b> .....	<b>22.099</b>	<b>13.911</b>	<b>3.948</b>	<b>4.240</b>
Andalucía.....	5.632	2.897	1.914	821
Aragón.....	1.086	795	1	290
Asturias.....	142	138	4	-
Canarias.....	2.207	1.497	224	486
Cantabria.....	21	11	10	-
Castilla y León.....	2.206	1.707	-	499
Castilla-La Mancha.....	531	313	-	218
Cataluña.....	209	154	13	42
Extremadura.....	770	615	-	155
Galicia.....	1.223	560	615	48
Islas Baleares.....	203	101	19	83
Madrid.....	4.303	2.357	705	1.241
Murcia.....	839	123	419	297
Navarra.....	91	57	-	34
País Vasco.....	270	262	8	-
Rioja, La.....	38	38	-	-
Valencia.....	1.086	1.053	9	24
Ceuta.....	579	575	4	-
Melilla.....	635	632	2	1
Extranjero.....	28	26	1	1

**2.1.2. Situación de Servicio Activo**

**2.1.2.2 Distribución por Ejércitos y Comunidades Autónomas de destino**

**2.1.2.2.4 Compromiso inicial**

COMUNIDAD AUTÓNOMA	TOTAL	EJÉRCITO DE TIERRA	ARMADA	EJÉRCITO DEL AIRE
<b>TOTAL</b> .....	<b>45.685</b>	<b>33.906</b>	<b>6.339</b>	<b>5.440</b>
Andalucía.....	8.984	5.606	2.715	663
Aragón.....	3.892	3.107	1	784
Asturias.....	564	563	1	-
Canarias.....	3.182	2.336	362	484
Cantabria.....	11	-	11	-
Castilla y León.....	3.896	3.444	1	451
Castilla-La Mancha.....	987	770	-	217
Cataluña.....	803	704	15	84
Extremadura.....	2.050	1.929	-	121
Galicia.....	2.682	1.079	1.565	38
Islas Baleares.....	589	358	32	199
Madrid.....	9.744	7.110	713	1.921
Murcia.....	2.260	930	911	419
Navarra.....	346	323	-	23
País Vasco.....	771	763	8	-
Rioja, La.....	103	103	-	-
Valencia.....	2.245	2.211	1	33
Ceuta.....	1.290	1.287	3	-
Melilla.....	1.273	1.270	-	3
Extranjero.....	13	13	-	-

PERSONAL MILITAR PROFESIONAL DE TROPA Y MARINERÍA

Conjunto de Ejércitos

2.1.2 Situaciones Servicio Activo

2.1.2.3. Edades

2.1.2.3.1 Distribución por Ejércitos y empleos

2.1.2.3.1.1 Resumen general

RELACIÓN CON LA ADMINISTRACIÓN Y EMPLEO	CONJUNTO	EJÉRCITO DE TIERRA	ARMADA	EJÉRCITO DEL AIRE
<b>Condición de permanente</b>				
<b>MEDIA.....</b>	<b>32,65</b>	<b>32,52</b>	<b>32,96</b>	<b>32,70</b>
Cabo Mayor.....	38,98	38,11	41,66	36,32
Cabo Primero.....	33,03	33,12	32,84	33,03
Cabo.....	29,72	29,55	29,88	30,52
Soldado.....	31,12	42,83	30,34	-
Marinero.....	28,37	-	28,37	-
<b>Compromiso de larga duración</b>				
<b>MEDIA.....</b>	<b>25,94</b>	<b>25,64</b>	<b>26,32</b>	<b>26,58</b>
Cabo Primero.....	28,33	28,01	27,76	30,33
Cabo.....	25,73	25,53	25,66	26,32
Soldado.....	24,94	24,94	25,72	24,68
Marinero.....	25,54	-	25,54	-
<b>Compromiso inicial</b>				
<b>MEDIA.....</b>	<b>19,74</b>	<b>19,57</b>	<b>19,72</b>	<b>20,82</b>
Cabo Primero.....	30,02	30,57	26,19	34,97
Cabo.....	22,11	22,01	22,24	23,70
Soldado.....	19,56	19,36	19,45	20,75
Marinero.....	19,50	-	19,50	-

PERSONAL MILITAR PROFESIONAL DE TROPA Y MARINERÍA  
Conjunto de Ejércitos

2.1.2.3 Edades

2.1.2.3.1 Distribución por Ejércitos y empleos

2.1.2.3.1.2 Condición de permanente

Tabla 1 de 2

EJÉRCITO Y EMPLEO	TOTAL	EDAD											
		23	24	25	26	27	28	29	30	31	32	33	34
<b>Total.....</b>	<b>10.139</b>	<b>0</b>	<b>0</b>	<b>0</b>	<b>0</b>	<b>18</b>	<b>59</b>	<b>159</b>	<b>267</b>	<b>380</b>	<b>552</b>	<b>804</b>	<b>999</b>
<b>Ejército de Tierra</b>													
<b>Total.....</b>	<b>6.093</b>	<b>0</b>	<b>0</b>	<b>0</b>	<b>0</b>	<b>17</b>	<b>54</b>	<b>136</b>	<b>217</b>	<b>278</b>	<b>361</b>	<b>538</b>	<b>617</b>
Cabo Mayor.....	203	-	-	-	-	-	-	-	-	-	-	-	3
Cabo Primero.....	4.584	-	-	-	-	1	4	62	103	152	216	360	451
Cabo.....	1.305	-	-	-	-	16	50	74	114	126	145	178	163
Soldado.....	1	-	-	-	-	-	-	-	-	-	-	-	-
<b>Armada</b>													
<b>Total.....</b>	<b>2.226</b>	<b>0</b>	<b>0</b>	<b>0</b>	<b>0</b>	<b>1</b>	<b>5</b>	<b>20</b>	<b>32</b>	<b>79</b>	<b>137</b>	<b>193</b>	<b>234</b>
Cabo Mayor.....	90	-	-	-	-	-	-	-	-	-	-	-	-
Cabo Primero.....	1.972	-	-	-	-	1	2	13	24	59	115	177	212
Cabo.....	118	-	-	-	-	-	1	5	6	14	14	12	12
Soldado.....	15	-	-	-	-	-	-	1	-	-	3	1	3
Marinero.....	31	-	-	-	-	-	2	1	2	6	5	3	7
<b>Ejército del aire</b>													
<b>Total.....</b>	<b>1.820</b>	<b>0</b>	<b>0</b>	<b>0</b>	<b>0</b>	<b>0</b>	<b>0</b>	<b>3</b>	<b>18</b>	<b>23</b>	<b>54</b>	<b>73</b>	<b>148</b>
Cabo Mayor.....	24	-	-	-	-	-	-	-	-	-	-	-	-
Cabo Primero.....	1.527	-	-	-	-	-	-	-	8	6	22	43	107
Cabo.....	269	-	-	-	-	-	-	3	10	17	32	30	41

Tabla 2 de 2

EJÉRCITO Y EMPLEO	EDAD												
	35	36	37	38	39	40	41	42	43	44	45	46	>46
<b>Total.....</b>	<b>1.232</b>	<b>1.246</b>	<b>1.130</b>	<b>732</b>	<b>512</b>	<b>291</b>	<b>254</b>	<b>255</b>	<b>264</b>	<b>220</b>	<b>226</b>	<b>175</b>	<b>364</b>
<b>Ejército de Tierra</b>													
<b>Total.....</b>	<b>692</b>	<b>638</b>	<b>589</b>	<b>390</b>	<b>258</b>	<b>179</b>	<b>145</b>	<b>159</b>	<b>187</b>	<b>153</b>	<b>138</b>	<b>102</b>	<b>245</b>
Cabo Mayor.....	11	19	17	12	12	8	9	16	12	20	15	10	39
Cabo Primero.....	543	494	502	340	227	166	134	143	173	133	122	88	170
Cabo.....	138	125	70	38	19	5	2	-	2	-	1	4	35
Soldado.....	-	-	-	-	-	-	-	-	-	-	-	-	1
<b>Armada</b>													
<b>Total.....</b>	<b>273</b>	<b>276</b>	<b>252</b>	<b>143</b>	<b>112</b>	<b>55</b>	<b>35</b>	<b>26</b>	<b>29</b>	<b>55</b>	<b>82</b>	<b>71</b>	<b>116</b>
Cabo Mayor.....	-	-	1	-	1	1	2	2	6	9	20	20	28
Cabo Primero.....	252	252	242	134	111	53	32	24	23	45	62	51	88
Cabo.....	17	19	9	6	-	1	1	-	-	1	-	-	-
Soldado.....	1	4	-	2	-	-	-	-	-	-	-	-	-
Marinero.....	3	1	-	1	-	-	-	-	-	-	-	-	-
<b>Ejército del aire</b>													
<b>Total.....</b>	<b>267</b>	<b>332</b>	<b>289</b>	<b>199</b>	<b>142</b>	<b>57</b>	<b>74</b>	<b>70</b>	<b>48</b>	<b>12</b>	<b>6</b>	<b>2</b>	<b>3</b>
Cabo Mayor.....	2	-	3	3	4	2	1	2	2	2	1	1	1
Cabo Primero.....	226	293	264	175	132	51	70	67	45	10	5	1	2
Cabo.....	39	39	22	21	6	4	3	1	1	-	-	-	-

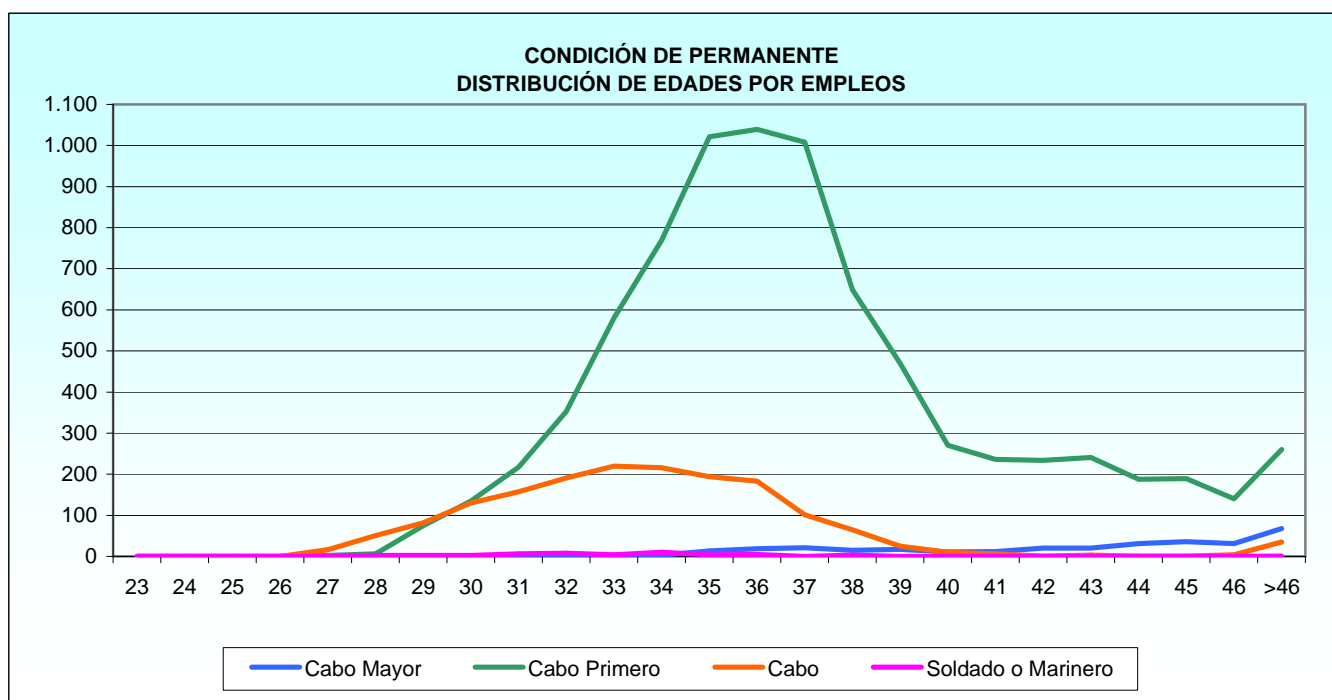
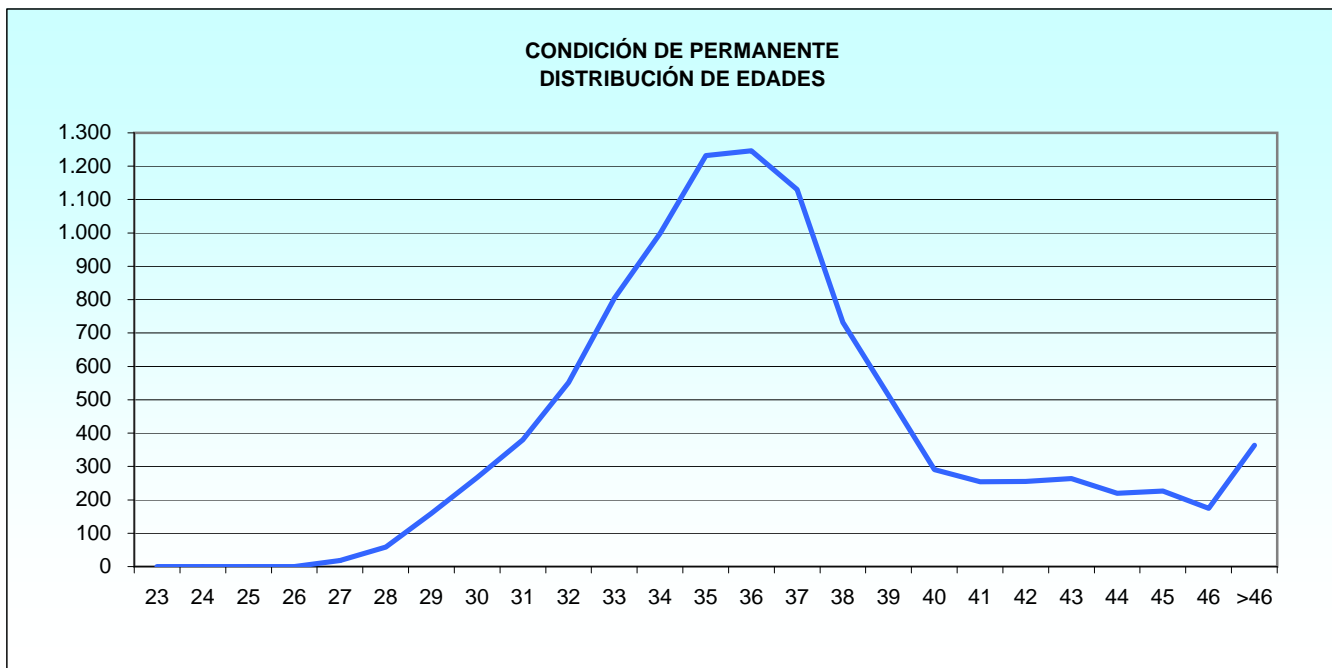

2.1.2.3 Edades

2.1.2.3.1 Distribución por Ejércitos y empleos

2.1.2.3.1.3 Compromiso de larga duración

Tabla 1 de 2

EJÉRCITO Y EMPLEO	TOTAL	EDAD															
		18	19	20	21	22	23	24	25	26	27	28	29	30	31	32	33
<b>Total...</b>	<b>22.099</b>	<b>0</b>	<b>0</b>	<b>0</b>	<b>0</b>	<b>0</b>	<b>0</b>	<b>217</b>	<b>1.052</b>	<b>1.793</b>	<b>2.444</b>	<b>2.603</b>	<b>2.495</b>	<b>2.286</b>	<b>2.197</b>	<b>1.843</b>	<b>1.668</b>
<b>Ejército de Tierra</b>																	
<b>Total.....</b>	<b>13.911</b>	<b>0</b>	<b>0</b>	<b>0</b>	<b>0</b>	<b>0</b>	<b>0</b>	<b>167</b>	<b>743</b>	<b>1.169</b>	<b>1.673</b>	<b>1.803</b>	<b>1.684</b>	<b>1.461</b>	<b>1.341</b>	<b>1.106</b>	<b>960</b>
Cabo Primero.....	1.634	-	-	-	-	-	-	-	-	12	41	129	182	236	210	173	145
Cabo.....	7.935	-	-	-	-	-	-	94	393	693	998	1.054	999	800	749	651	575
Soldado.....	4.342	-	-	-	-	-	-	73	350	464	634	620	503	425	382	282	240
<b>Armada</b>																	
<b>Total.....</b>	<b>3.948</b>	<b>0</b>	<b>0</b>	<b>0</b>	<b>0</b>	<b>0</b>	<b>0</b>	<b>41</b>	<b>172</b>	<b>267</b>	<b>346</b>	<b>399</b>	<b>411</b>	<b>413</b>	<b>430</b>	<b>377</b>	<b>350</b>
Cabo Primero.....	1.287	-	-	-	-	-	-	-	2	25	56	109	124	143	148	140	139
Cabo.....	1.543	-	-	-	-	-	-	21	108	129	172	161	163	159	169	138	126
Soldado.....	315	-	-	-	-	-	-	7	22	31	28	38	27	25	34	32	24
Marinero.....	803	-	-	-	-	-	-	13	40	82	90	91	97	86	79	67	61
<b>Ejército del aire</b>																	
<b>Total.....</b>	<b>4.240</b>	<b>0</b>	<b>0</b>	<b>0</b>	<b>0</b>	<b>0</b>	<b>0</b>	<b>9</b>	<b>137</b>	<b>357</b>	<b>425</b>	<b>401</b>	<b>400</b>	<b>412</b>	<b>426</b>	<b>360</b>	<b>358</b>
Cabo Primero.....	628	-	-	-	-	-	-	-	-	-	2	8	18	36	49	52	73
Cabo.....	2.758	-	-	-	-	-	-	2	48	224	294	297	299	291	309	256	241
Soldado.....	854	-	-	-	-	-	-	7	89	133	129	96	83	85	68	52	44

Tabla 2 de 2

EJÉRCITO Y EMPLEO	EDAD															
	34	35	36	37	38	39	40	41	42	43	44	45	46	47	48	>48
<b>Total...</b>	<b>1.416</b>	<b>1.021</b>	<b>526</b>	<b>203</b>	<b>124</b>	<b>85</b>	<b>61</b>	<b>32</b>	<b>14</b>	<b>8</b>	<b>8</b>	<b>2</b>	<b>1</b>	<b>0</b>	<b>0</b>	<b>0</b>
<b>Ejército de Tierra</b>																
<b>Total.....</b>	<b>791</b>	<b>521</b>	<b>256</b>	<b>69</b>	<b>44</b>	<b>42</b>	<b>37</b>	<b>19</b>	<b>8</b>	<b>7</b>	<b>7</b>	<b>2</b>	<b>1</b>	<b>0</b>	<b>0</b>	<b>0</b>
Cabo Primero.....	162	133	69	34	29	22	19	14	8	7	6	2	1	-	-	-
Cabo.....	449	268	137	26	13	15	16	4	-	-	1	-	-	-	-	-
Soldado.....	180	120	50	9	2	5	2	1	-	-	-	-	-	-	-	-
<b>Armada</b>																
<b>Total.....</b>	<b>305</b>	<b>222</b>	<b>112</b>	<b>53</b>	<b>28</b>	<b>12</b>	<b>5</b>	<b>3</b>	<b>1</b>	<b>1</b>	<b>0</b>	<b>0</b>	<b>0</b>	<b>0</b>	<b>0</b>	<b>0</b>
Cabo Primero.....	149	109	65	40	20	9	5	2	1	1	-	-	-	-	-	-
Cabo.....	83	65	31	10	6	2	-	-	-	-	-	-	-	-	-	-
Soldado.....	21	13	10	2	1	-	-	-	-	-	-	-	-	-	-	-
Marinero.....	52	35	6	1	1	1	-	1	-	-	-	-	-	-	-	-
<b>Ejército del aire</b>																
<b>Total.....</b>	<b>320</b>	<b>278</b>	<b>158</b>	<b>81</b>	<b>52</b>	<b>31</b>	<b>19</b>	<b>10</b>	<b>5</b>	<b>0</b>	<b>1</b>	<b>0</b>	<b>0</b>	<b>0</b>	<b>0</b>	<b>0</b>
Cabo Primero.....	80	84	82	56	37	22	14	9	5	-	1	-	-	-	-	-
Cabo.....	204	168	72	25	14	8	5	1	-	-	-	-	-	-	-	-
Soldado.....	36	26	4	-	1	1	-	-	-	-	-	-	-	-	-	-

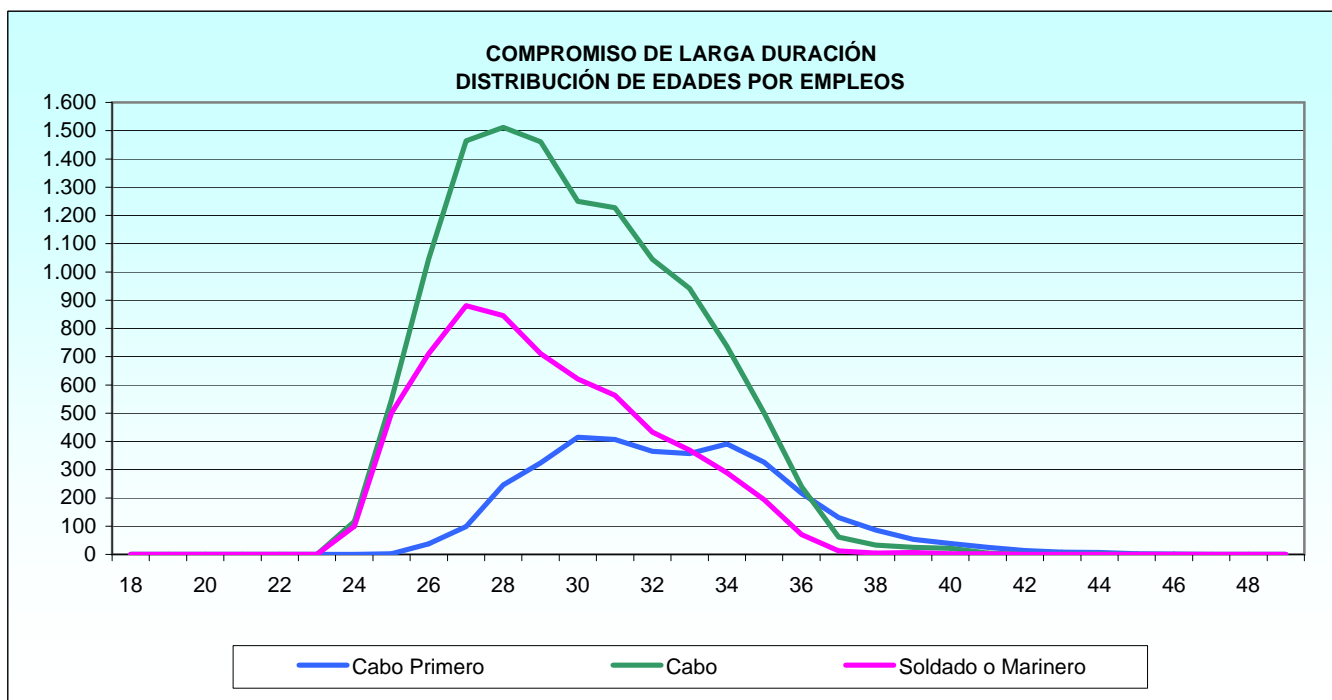
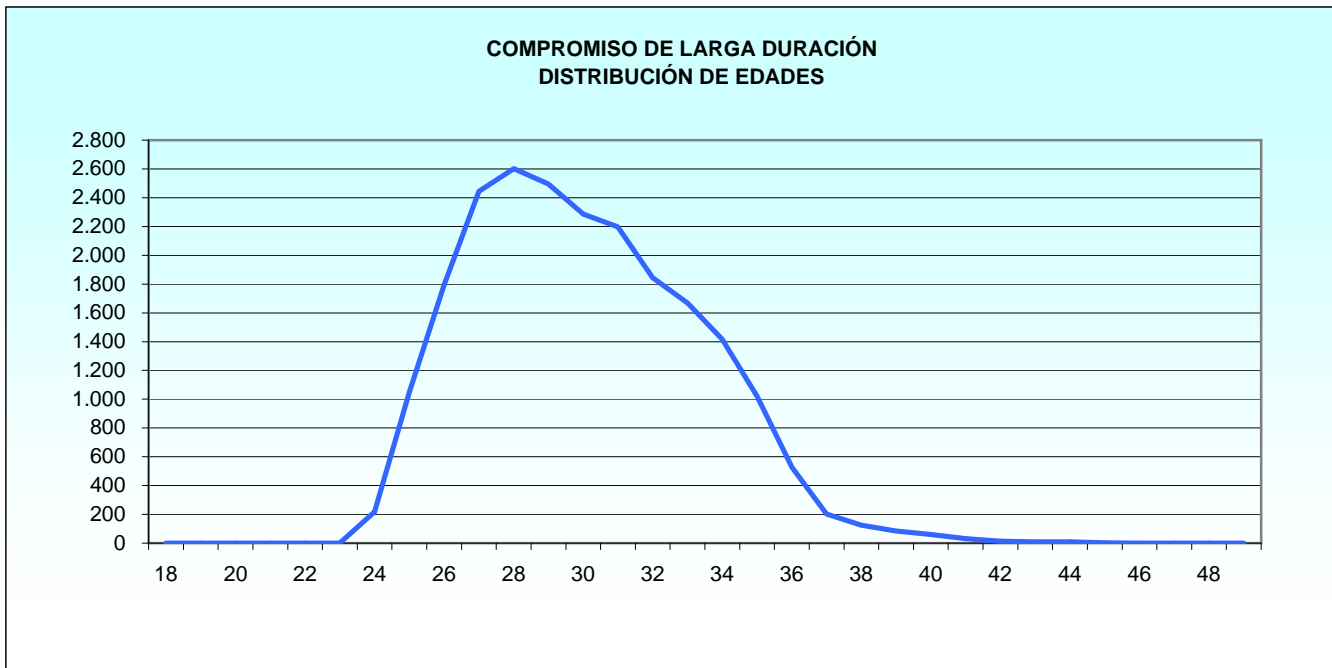

## 2.1.2.3 Edades

## 2.1.2.3.1 Distribución por Ejércitos y empleos

## 2.1.2.3.1.4 Compromiso inicial

Tabla 1 de 2

EJÉRCITO Y EMPLEO	TOTAL	EDAD											
		18	19	20	21	22	23	24	25	26	27	28	29
<b>Total.....</b>	<b>45.685</b>	<b>349</b>	<b>2.487</b>	<b>4.170</b>	<b>5.012</b>	<b>5.573</b>	<b>5.647</b>	<b>5.373</b>	<b>4.348</b>	<b>3.428</b>	<b>2.860</b>	<b>2.157</b>	<b>1.746</b>
<b>Ejército de Tierra</b>													
<b>Total.....</b>	<b>33.906</b>	<b>293</b>	<b>2.003</b>	<b>3.243</b>	<b>3.872</b>	<b>4.282</b>	<b>4.358</b>	<b>3.995</b>	<b>3.147</b>	<b>2.393</b>	<b>1.987</b>	<b>1.453</b>	<b>1.173</b>
Cabo Primero.....	5	-	-	-	-	-	-	-	-	-	-	-	1
Cabo.....	2.577	-	-	-	-	35	390	525	398	301	229	172	150
Soldado.....	31.324	293	2.003	3.243	3.872	4.247	3.968	3.470	2.749	2.092	1.758	1.281	1.022
<b>Armada</b>													
<b>Total.....</b>	<b>6.339</b>	<b>52</b>	<b>371</b>	<b>660</b>	<b>705</b>	<b>736</b>	<b>690</b>	<b>710</b>	<b>587</b>	<b>486</b>	<b>421</b>	<b>312</b>	<b>261</b>
Cabo Primero.....	2	-	-	-	-	-	-	-	-	-	-	-	-
Cabo.....	542	-	-	-	-	4	62	122	87	59	50	30	30
Soldado.....	1.936	17	105	193	278	270	203	234	160	125	104	79	70
Marinero.....	3.859	35	266	467	427	462	425	354	340	302	267	203	161
<b>Ejército del aire</b>													
<b>Total.....</b>	<b>5.440</b>	<b>4</b>	<b>113</b>	<b>267</b>	<b>435</b>	<b>555</b>	<b>599</b>	<b>668</b>	<b>614</b>	<b>549</b>	<b>452</b>	<b>392</b>	<b>312</b>
Cabo Primero.....	1	-	-	-	-	-	-	-	-	-	-	-	-
Cabo.....	114	-	-	-	-	1	-	9	17	24	5	16	12
Soldado.....	5.325	4	113	267	435	554	599	659	597	525	447	376	300

Tabla 2 de 2

EJÉRCITO Y EMPLEO	EDAD													
	30	31	32	33	34	35	36	37	38	39	40	41	>41	
<b>Total.....</b>	<b>1.204</b>	<b>680</b>	<b>394</b>	<b>168</b>	<b>61</b>	<b>19</b>	<b>5</b>	<b>2</b>	<b>0</b>	<b>1</b>	<b>0</b>	<b>0</b>	<b>1</b>	
<b>Ejército de Tierra</b>														
<b>Total.....</b>	<b>812</b>	<b>465</b>	<b>274</b>	<b>103</b>	<b>35</b>	<b>13</b>	<b>3</b>	<b>1</b>	<b>0</b>	<b>0</b>	<b>0</b>	<b>0</b>	<b>1</b>	
Cabo Primero.....	-	1	1	-	-	-	1	-	-	-	-	-	1	
Cabo.....	129	105	92	40	9	1	1	-	-	-	-	-	-	
Soldado.....	683	359	181	63	26	12	1	1	-	-	-	-	-	
<b>Armada</b>														
<b>Total.....</b>	<b>161</b>	<b>103</b>	<b>46</b>	<b>26</b>	<b>8</b>	<b>2</b>	<b>2</b>	<b>0</b>	<b>0</b>	<b>0</b>	<b>0</b>	<b>0</b>	<b>0</b>	
Cabo Primero.....	1	1	-	-	-	-	-	-	-	-	-	-	-	
Cabo.....	30	36	15	15	1	1	-	-	-	-	-	-	-	
Soldado.....	50	26	12	7	2	-	1	-	-	-	-	-	-	
Marinero.....	80	40	19	4	5	1	1	-	-	-	-	-	-	
<b>Ejército del aire</b>														
<b>Total.....</b>	<b>231</b>	<b>112</b>	<b>74</b>	<b>39</b>	<b>18</b>	<b>4</b>	<b>0</b>	<b>1</b>	<b>0</b>	<b>1</b>	<b>0</b>	<b>0</b>	<b>0</b>	
Cabo Primero.....	-	-	-	-	-	-	-	-	-	1	-	-	-	
Cabo.....	9	6	6	6	3	-	-	-	-	-	-	-	-	
Soldado.....	222	106	68	33	15	4	-	1	-	-	-	-	-	



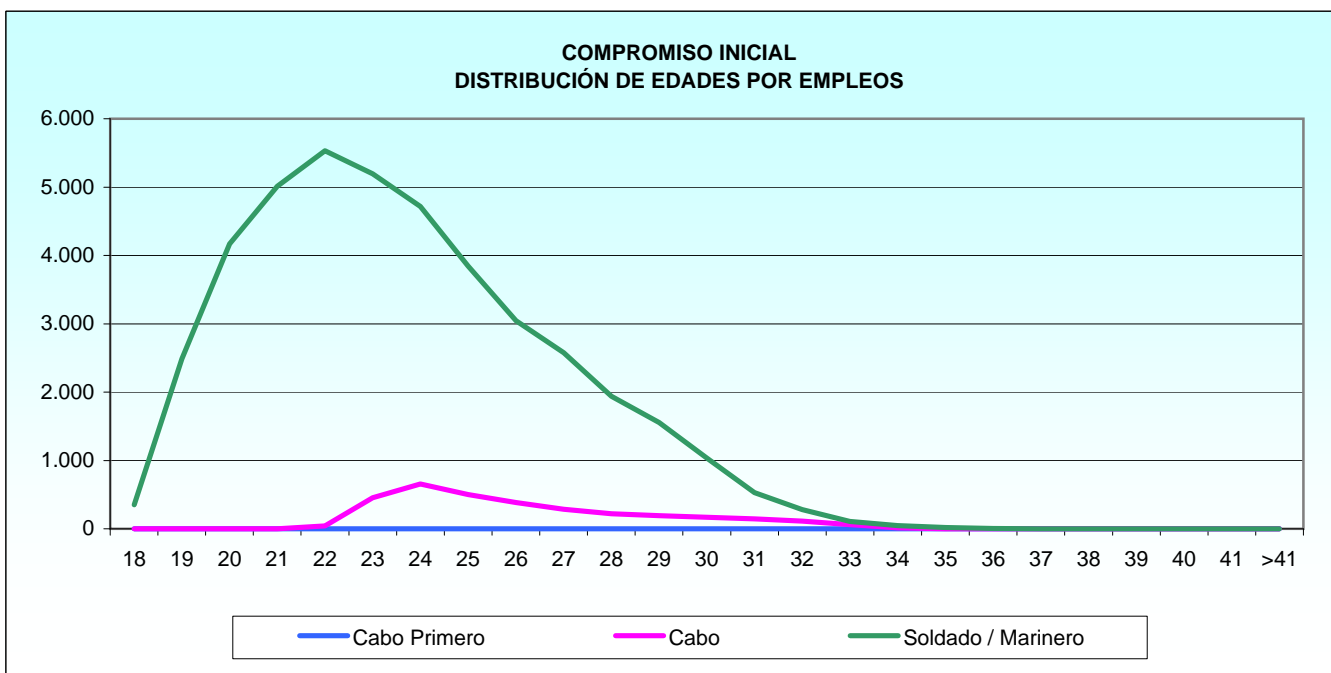
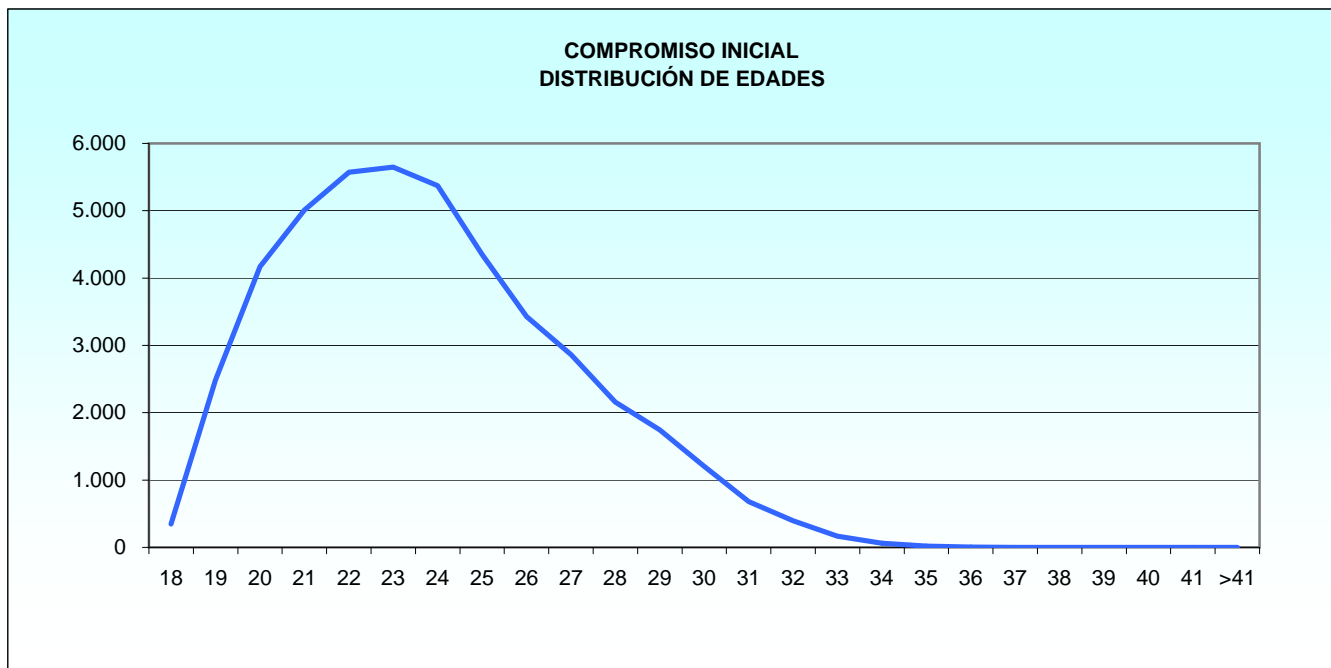

2.1.3. Estudio por Sexo

2.1.3.1. Distribución por Ejércitos

2.1.3.1.1. Resumen general

RELACIÓN CON LA ADMINISTRACIÓN Y EJÉRCITO	TOTAL	MUJERES	HOMBRES
<b>TOTAL.....</b>	<b>79.222</b>	<b>13.853</b>	<b>65.369</b>
<b>Condición de permanente</b>			
<b>Total.....</b>	<b>11.184</b>	<b>637</b>	<b>10.547</b>
Ejército de Tierra.....	<b>6.968</b>	443	6.525
Armada.....	<b>2.372</b>	91	2.281
Ejército del Aire.....	<b>1.844</b>	103	1.741
<b>Compromiso de larga duración</b>			
<b>Total.....</b>	<b>22.222</b>	<b>5.103</b>	<b>17.119</b>
Ejército de Tierra.....	<b>13.974</b>	3.131	10.843
Armada.....	<b>3.969</b>	908	3.061
Ejército del Aire.....	<b>4.279</b>	1.064	3.215
<b>Compromiso inicial</b>			
<b>Total.....</b>	<b>45.816</b>	<b>8.113</b>	<b>37.703</b>
Ejército de Tierra.....	<b>34.024</b>	5.594	28.430
Armada.....	<b>6.346</b>	1.306	5.040
Ejército del Aire.....	<b>5.446</b>	1.213	4.233

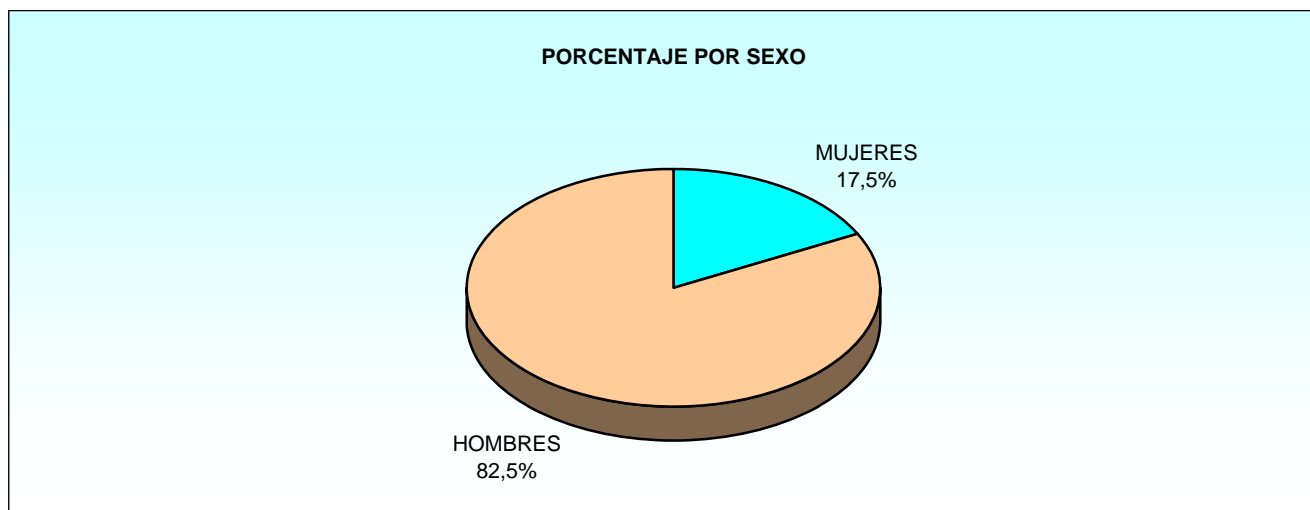

PERSONAL MILITAR PROFESIONAL DE TROPA Y MARINERÍA

Conjunto de Ejércitos

2.1.3. Estudio por sexo

2.1.3.2 Distribución por Ejércitos y empleos

RELACIÓN CON LA ADMINISTRACIÓN, EJÉRCITO Y EMPLEO	TOTAL	Ejército de Tierra		Armada		Ejército del Aire	
		MUJERES	HOMBRES	MUJERES	HOMBRES	MUJERES	HOMBRES
<b>TOTAL.....</b>	<b>79.222</b>	<b>9.168</b>	<b>45.798</b>	<b>2.305</b>	<b>10.382</b>	<b>2.380</b>	<b>9.189</b>
<b>Condición de permanente</b>							
<b>Total.....</b>	<b>11.184</b>	<b>443</b>	<b>6.525</b>	<b>91</b>	<b>2.281</b>	<b>103</b>	<b>1.741</b>
Cabo Mayor.....	320	-	205	-	91	-	24
Cabo Primero.....	8.398	187	4.549	68	2.047	56	1.491
Cabo.....	2.299	256	1.652	13	105	47	226
Guardia Real.....	117	-	117	-	-	-	-
Guardia Real de 1ª.....	1	-	1	-	-	-	-
Soldado.....	17	-	1	3	13	-	-
Marinero.....	32	-	-	7	25	-	-
<b>Compromiso de larga duración</b>							
<b>Total.....</b>	<b>22.222</b>	<b>3.131</b>	<b>10.843</b>	<b>908</b>	<b>3.061</b>	<b>1.064</b>	<b>3.215</b>
Cabo Primero.....	3.590	185	1.467	209	1.089	54	586
Cabo.....	12.280	1.734	6.217	340	1.210	727	2.052
Soldado.....	5.547	1.212	3.159	97	219	283	577
Marinero.....	805	-	-	262	543	-	-
<b>Compromiso inicial</b>							
<b>Total.....</b>	<b>45.816</b>	<b>5.594</b>	<b>28.430</b>	<b>1.306</b>	<b>5.040</b>	<b>1.213</b>	<b>4.233</b>
Cabo Primero.....	9	1	5	1	1	-	1
Cabo.....	3.237	457	2.122	114	429	21	94
Soldado.....	38.709	5.136	26.303	177	1.763	1.192	4.138
Marinero.....	3.861	-	-	1.014	2.847	-	-

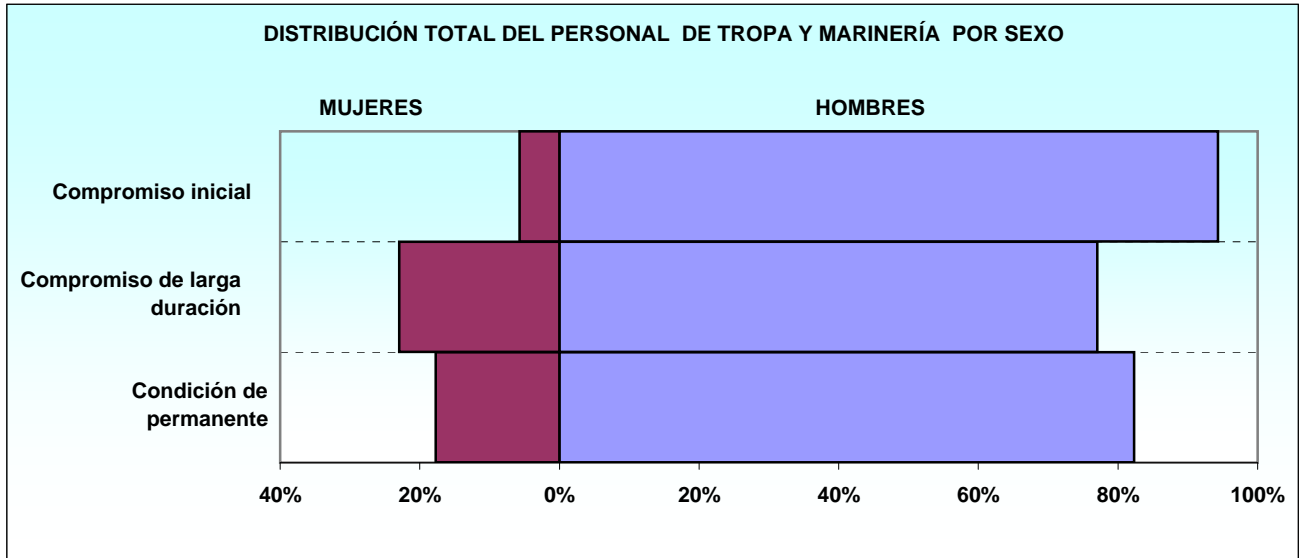

PERSONAL MILITAR PROFESIONAL DE TROPA Y MARINERÍA  
 Conjunto de Ejércitos

2.1.3. Estudio por sexo

2.1.3.3 Edades

2.1.3.3.1 Distribución por Ejércitos y empleos

RELACIÓN CON LA ADMINISTRACIÓN, EJÉRCITO Y EMPLEO	EDADES MEDIAS		
	CONJUNTO	MUJERES	HOMBRES
<b>CONJUNTO</b> .....	<b>27,60</b>	<b>27,09</b>	<b>27,70</b>
<b>Condición de permanente</b>	<b>38,19</b>	<b>33,48</b>	<b>38,48</b>
<b>Ejército de Tierra</b>			
Cabo Mayor.....	42,25	-	42,25
Cabo Primero.....	37,54	33,71	37,70
Cabo.....	40,28	32,57	41,48
Guardia Real.....	55,58	-	55,58
Guardia Real de 1ª.....	63,81	-	63,81
Soldado.....	46,91	-	46,91
<b>Armada</b>			
Cabo Mayor.....	45,73	-	45,73
Cabo Primero.....	37,66	34,80	37,76
Cabo.....	33,96	31,64	34,25
Soldado.....	34,47	31,57	35,14
Marinero.....	32,31	33,17	32,07
<b>Ejército del Aire</b>			
Cabo Mayor.....	40,40	-	40,40
Cabo Primero.....	37,11	35,17	37,18
Cabo.....	34,62	34,26	34,70
<b>Compromiso de larga duración</b>	<b>30,04</b>	<b>29,97</b>	<b>30,06</b>
<b>Ejército de Tierra</b>			
Cabo Primero.....	32,11	31,30	32,21
Cabo.....	29,62	29,90	29,55
Soldado.....	29,03	29,36	28,90
<b>Armada</b>			
Cabo Primero.....	31,85	31,20	31,98
Cabo.....	29,75	29,86	29,71
Soldado.....	29,81	29,52	29,94
Marinero.....	29,64	29,74	29,59
<b>Ejército del Aire</b>			
Cabo Primero.....	34,43	33,45	34,52
Cabo.....	30,43	30,75	30,31
Soldado.....	28,77	29,06	28,62
<b>Compromiso inicial</b>	<b>23,82</b>	<b>24,77</b>	<b>23,62</b>
<b>Ejército de Tierra</b>			
Cabo Primero.....	34,62	31,07	35,33
Cabo.....	26,10	26,88	25,93
Soldado.....	23,45	24,45	23,26
<b>Armada</b>			
Cabo Primero.....	30,28	29,85	30,70
Cabo.....	26,32	26,83	26,19
Soldado.....	23,53	24,93	23,39
Marinero.....	23,58	23,98	23,44
<b>Ejército del Aire</b>			
Cabo Primero.....	39,06	-	39,06
Cabo.....	27,82	29,07	27,55
Soldado.....	24,84	25,72	24,59

2.1.3. Estudio por sexo

2.1.3.4 Distribución por empleos y carácter de la relación de servicios

RELACIÓN CON LA ADMINISTRACIÓN Y EMPLEO	EDADES MEDIAS		
	CONJUNTO	MUJERES	HOMBRES
<b>Conjunto</b>			
Cabo Mayor.....	43,10	-	43,10
Cabo Primero.....	35,97	32,62	36,20
Cabo.....	30,38	29,84	30,53
Guardia Real.....	55,58	-	55,58
Guardia Real de 1ª.....	63,81	-	63,81
Soldado.....	24,33	25,60	24,04
Marinero.....	24,68	25,21	24,48
<b>Condición de permanente</b>			
Cabo Mayor.....	43,10	-	43,10
Cabo Primero.....	37,49	34,21	37,62
Cabo.....	39,29	32,79	40,32
Guardia Real.....	55,58	-	55,58
Guardia Real de 1ª.....	63,81	-	63,81
Soldado.....	35,20	31,57	35,98
Marinero.....	32,31	33,17	32,07
<b>Compromiso de larga duración</b>			
Cabo Primero.....	32,43	31,52	32,56
Cabo.....	29,82	30,12	29,73
Soldado.....	29,03	29,32	28,92
Marinero.....	29,64	29,74	29,59
<b>Compromiso inicial</b>			
Cabo Primero.....	34,15	30,46	35,20
Cabo.....	26,19	26,95	26,03
Soldado.....	23,65	24,69	23,43
Marinero.....	23,58	23,98	23,44

2.1.3 Estudio por Sexo

2.1.3.5 Personal Femenino

2.1.3.5.1 Distribución por situaciones administrativas

RELACIÓN CON LA ADMINISTRACIÓN, EJÉRCITO Y CUERPO	TOTAL	Servicio Activo	Servicios Especiales	Excedencia Voluntaria	Suspense Empleo	Suspense Funciones	Reserva
<b>TOTAL.....</b>	<b>13.853</b>	<b>13.784</b>	<b>0</b>	<b>61</b>	<b>1</b>	<b>7</b>	<b>0</b>
<b>Condición de permanente</b>							
<b>Total.....</b>	<b>637</b>	<b>623</b>	<b>0</b>	<b>14</b>	<b>0</b>	<b>0</b>	<b>0</b>
Ejército de Tierra.....	443	436	-	7	-	-	-
Armada.....	91	90	-	1	-	-	-
Ejército del Aire.....	103	97	-	6	-	-	-
<b>Compromiso de larga duración</b>							
<b>Total.....</b>	<b>5.103</b>	<b>5.068</b>	<b>0</b>	<b>30</b>	<b>1</b>	<b>4</b>	<b>0</b>
Ejército de Tierra.....	3.131	3.114	-	14	1	2	-
Armada.....	908	904	-	4	-	-	-
Ejército del Aire.....	1.064	1.050	-	12	-	2	-
<b>Compromiso inicial</b>							
<b>Total.....</b>	<b>8.113</b>	<b>8.093</b>	<b>0</b>	<b>17</b>	<b>0</b>	<b>3</b>	<b>0</b>
Ejército de Tierra.....	5.594	5.578	-	13	-	3	-
Armada.....	1.306	1.306	-	-	-	-	-
Ejército del Aire.....	1.213	1.209	-	4	-	-	-

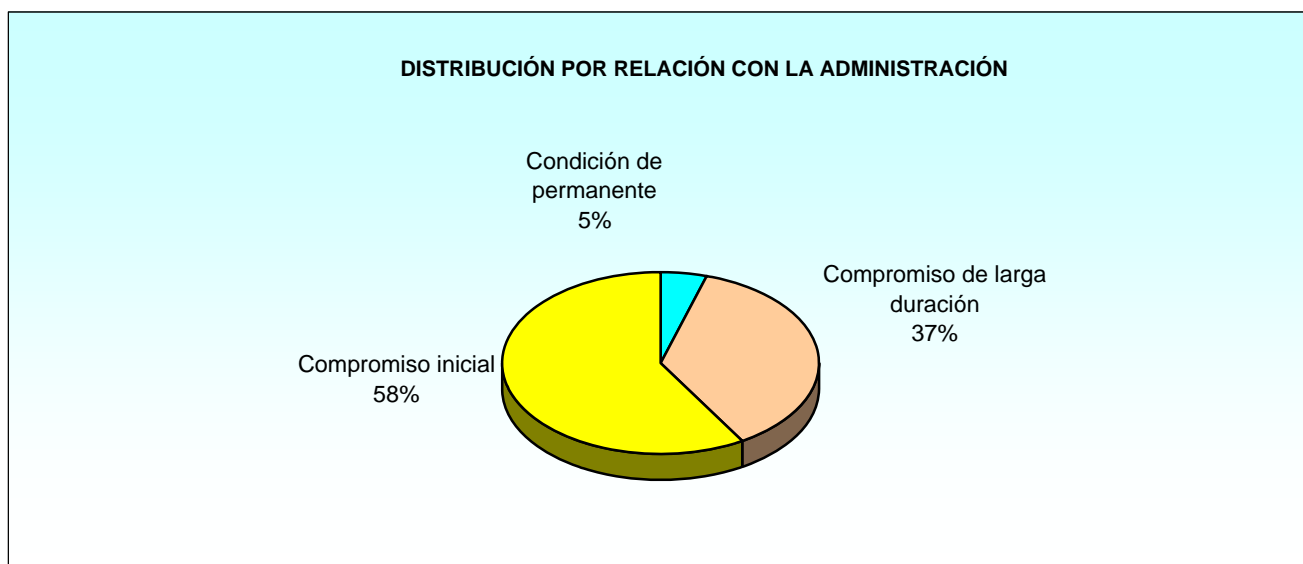

2.1.3.5 Personal Femenino

2.1.3.5.2 Distribución por Ejércitos y empleos

RELACIÓN CON LA ADMINISTRACIÓN Y EMPLEO	TOTAL	EJÉRCITO DE TIERRA	ARMADA	EJÉRCITO DEL AIRE
<b>TOTAL</b> .....	<b>13.853</b>	<b>9.168</b>	<b>2.305</b>	<b>2.380</b>
<b>Carácter permanente</b>				
<b>Total</b> .....	<b>637</b>	<b>443</b>	<b>91</b>	<b>103</b>
Cabo Primero.....	311	187	68	56
Cabo.....	316	256	13	47
Soldado.....	3	-	3	-
Marinero.....	7	-	7	-
<b>Compromiso de larga duración</b>				
<b>Total</b> .....	<b>5.103</b>	<b>3.131</b>	<b>908</b>	<b>1.064</b>
Cabo Primero.....	448	185	209	54
Cabo.....	2.801	1.734	340	727
Soldado.....	1.592	1.212	97	283
Marinero.....	262	-	262	-
<b>Compromiso inicial</b>				
<b>Total</b> .....	<b>8.113</b>	<b>5.594</b>	<b>1.306</b>	<b>1.213</b>
Cabo Primero.....	2	1	1	-
Cabo.....	592	457	114	21
Soldado.....	6.505	5.136	177	1.192
Marinero.....	1.014	-	1.014	-

CONDICIÓN PERMANENTE. DISTRIBUCIÓN POR EJÉRCITOS

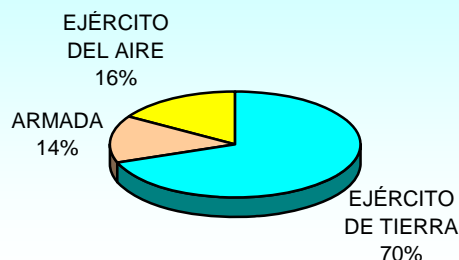

COMPROMISO DE LARGA DURACIÓN. DISTRIBUCIÓN POR EJÉRCITOS

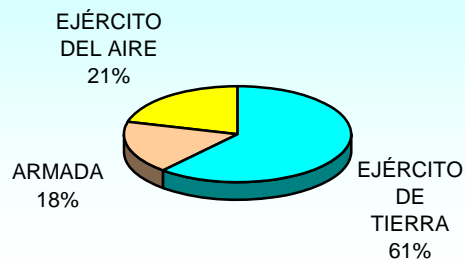

COMPROMISO INICIAL. DISTRIBUCIÓN POR EJÉRCITOS

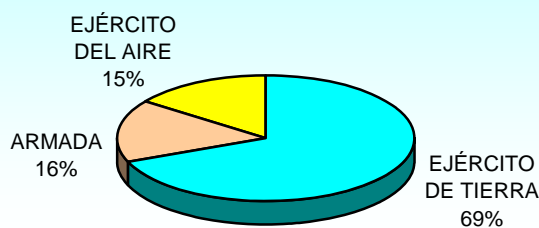



# **EJÉRCITO DE TIERRA**

2. Personal Militar Profesional de Tropa y Marinería

2.2 Ejército de Tierra

2.2.1 Estudio por situaciones administrativas

2.2.1.1 Distribución por el carácter de la relación con la Administración y empleos

RELACIÓN CON LA ADMINISTRACIÓN Y EMPLEO	TOTAL	Servicio Activo	Servicios Especiales	Excedencia Voluntaria	Suspense Empleo	Suspense Funciones	Reserva
<b>TOTAL.....</b>	<b>54.966</b>	<b>53.910</b>	<b>1</b>	<b>156</b>	<b>5</b>	<b>113</b>	<b>781</b>
<b>Condición de permanente</b>							
<b>Total.....</b>	<b>6.968</b>	<b>6.093</b>	<b>1</b>	<b>91</b>	<b>1</b>	<b>1</b>	<b>781</b>
Cabo Mayor.....	205	203	-	1	-	-	1
Cabo Primero.....	4.736	4.584	1	74	1	1	75
Cabo.....	1.908	1.305	-	16	-	-	587
Guardia Real.....	117	-	-	-	-	-	117
Guardia Real de 1ª.....	1	-	-	-	-	-	1
Soldado.....	1	1	-	-	-	-	-
<b>Compromiso de larga duración</b>							
<b>Total.....</b>	<b>13.974</b>	<b>13.911</b>	<b>0</b>	<b>48</b>	<b>4</b>	<b>11</b>	<b>0</b>
Cabo Primero.....	1.652	1.634	-	17	-	1	-
Cabo.....	7.951	7.935	-	13	1	2	-
Soldado.....	4.371	4.342	-	18	3	8	-
<b>Compromiso inicial</b>							
<b>Total.....</b>	<b>34.024</b>	<b>33.906</b>	<b>0</b>	<b>17</b>	<b>0</b>	<b>101</b>	<b>0</b>
Cabo Primero.....	6	5	-	1	-	-	-
Cabo.....	2.579	2.577	-	1	-	1	-
Soldado.....	31.439	31.324	-	15	-	100	-

**EJÉRCITO DE TIERRA  
DISTRIBUCIÓN POR LA RELACIÓN CON LA ADMINISTRACIÓN**

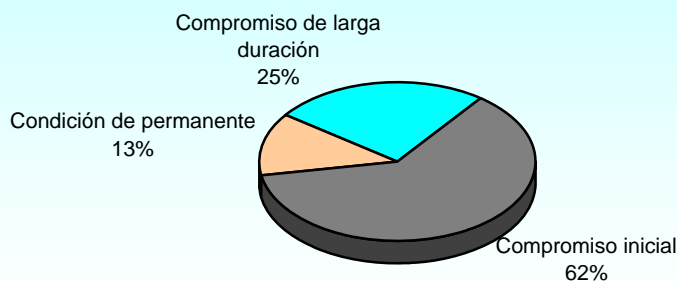

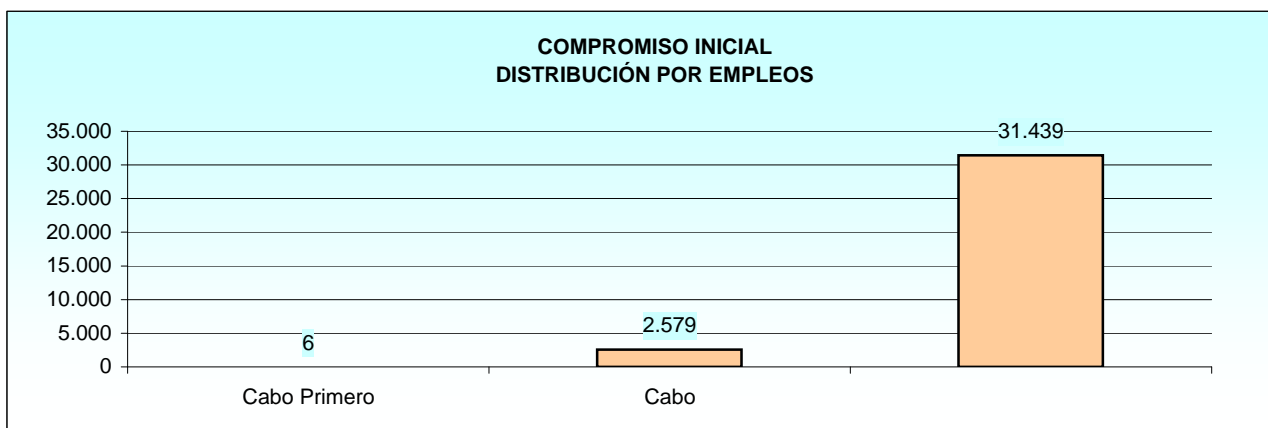
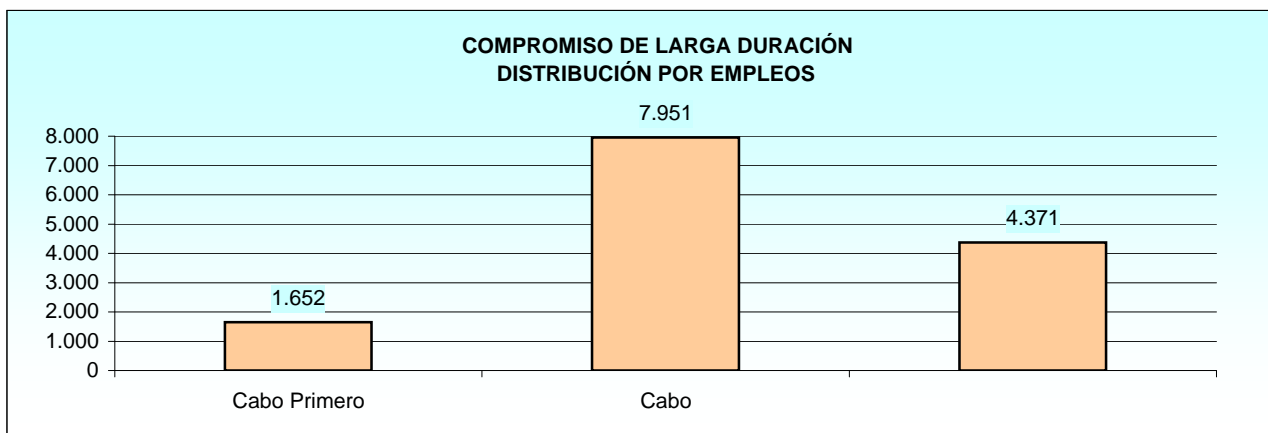
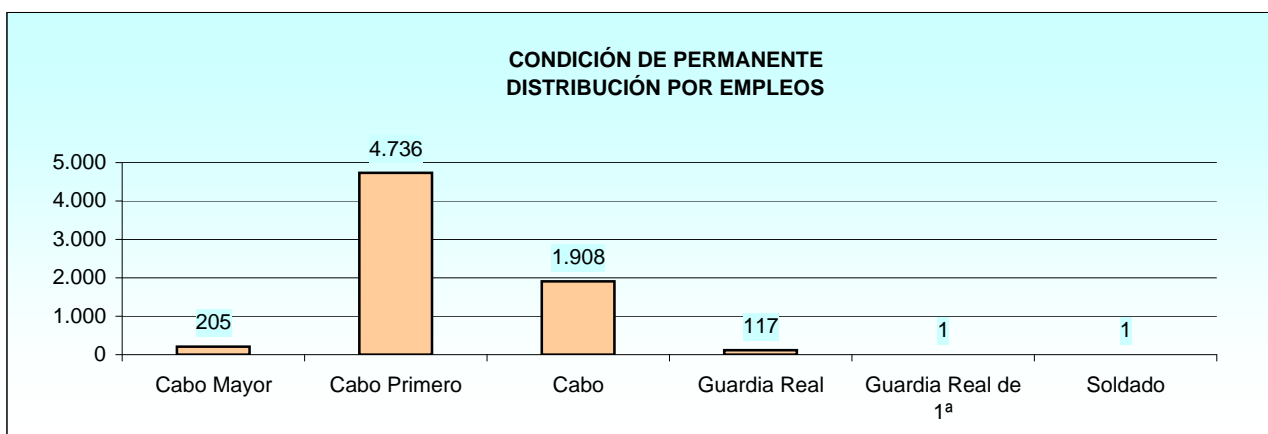
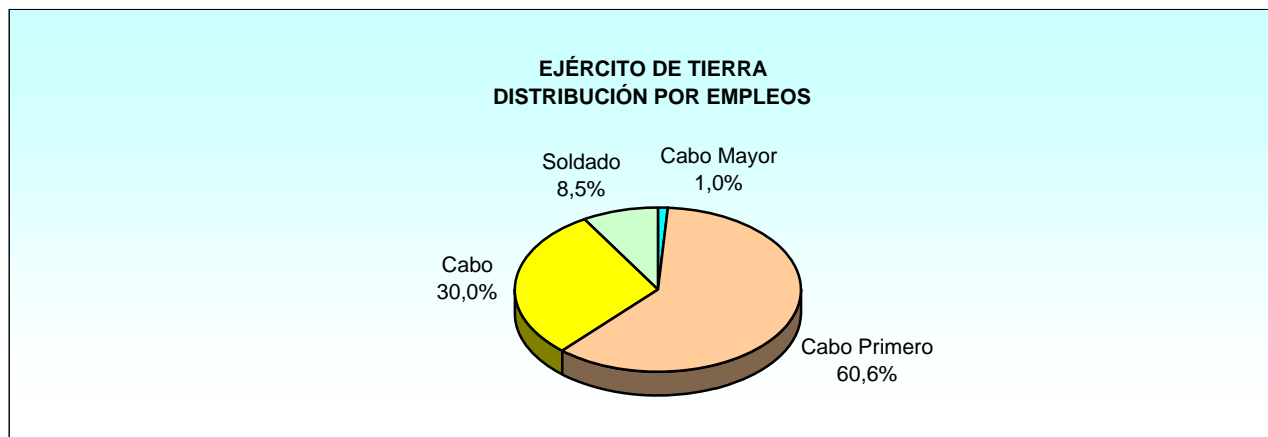

2.2.2 Situación de Servicio Activo

2.2.2.1 Distribución por especialidades y empleos

2.2.2.1.1 Condición de permanente

ESPECIALIDAD	TOTAL	Cabo Mayor	Cabo Primero	Cabo	Soldado
<b>TOTAL</b> .....	<b>6.093</b>	<b>203</b>	<b>4.584</b>	<b>1.305</b>	<b>1</b>
ADMINISTRACION(MPTM-ET-ADM).....	328	7	253	68	-
ALMACENES Y PARQUES(MPTM-ET-APQ).....	94	3	76	15	-
ARTILLERIA DE CAMPAÑA(MPTM-ET-ACA).....	327	9	233	85	-
ARTILLERIA DE COSTA Y ANTIA(MPTM-ET-AAC).....	321	10	237	74	-
CABALLERIA (MPTM-ET-CAB).....	249	5	173	71	-
CARTOGRAFIA E IMPRENTA(MPTM-ET-AGR).....	95	3	80	12	-
CHAPA Y SOLDADURA(MPTM-ET-MCH).....	121	4	99	18	-
ELECTRICIDAD(MPTM-ET-ELM).....	58	2	46	10	-
GUARNICIONERIA(MPTM-ET-IGU).....	43	2	35	6	-
HOSTELERIA(MPTM-ET-HAM).....	107	3	82	22	-
INFANTERIA LIGERA(MPTM-ET-ILG).....	1.450	64	1.039	346	1
INFANTERIA MECANI/ACORAZADA(MPTM-ET-IMZ).....	343	6	240	97	-
INGENIEROS(MPTM-ET-ING).....	322	8	242	72	-
INSTALACIONES(MPTM-ET-MIN).....	48	4	39	5	-
LOGISTICA(MPTM-ET-LOG).....	932	36	720	176	-
MANTENIMIENTO DE AERONAVES(MPTM-ET-AMA).....	27	-	21	6	-
MANTENIMIENTO DE ARMAMENTO(MPTM-ET-MMA).....	176	5	152	19	-
MANTENIMIENTO DE TELECOMU.(MPTM-ET-EST).....	102	1	84	17	-
MANTENIMIENTO DE VEHICULOS(MPTM-ET-AMV).....	363	14	302	47	-
MANTENIMIENTO ELECTRONICO(MPTM-ET-EAM).....	91	2	68	21	-
MUSICA(MPTM-ET-MUS).....	52	3	43	6	-
TRANSMISIONES(MPTM-ET-TRS).....	444	12	320	112	-

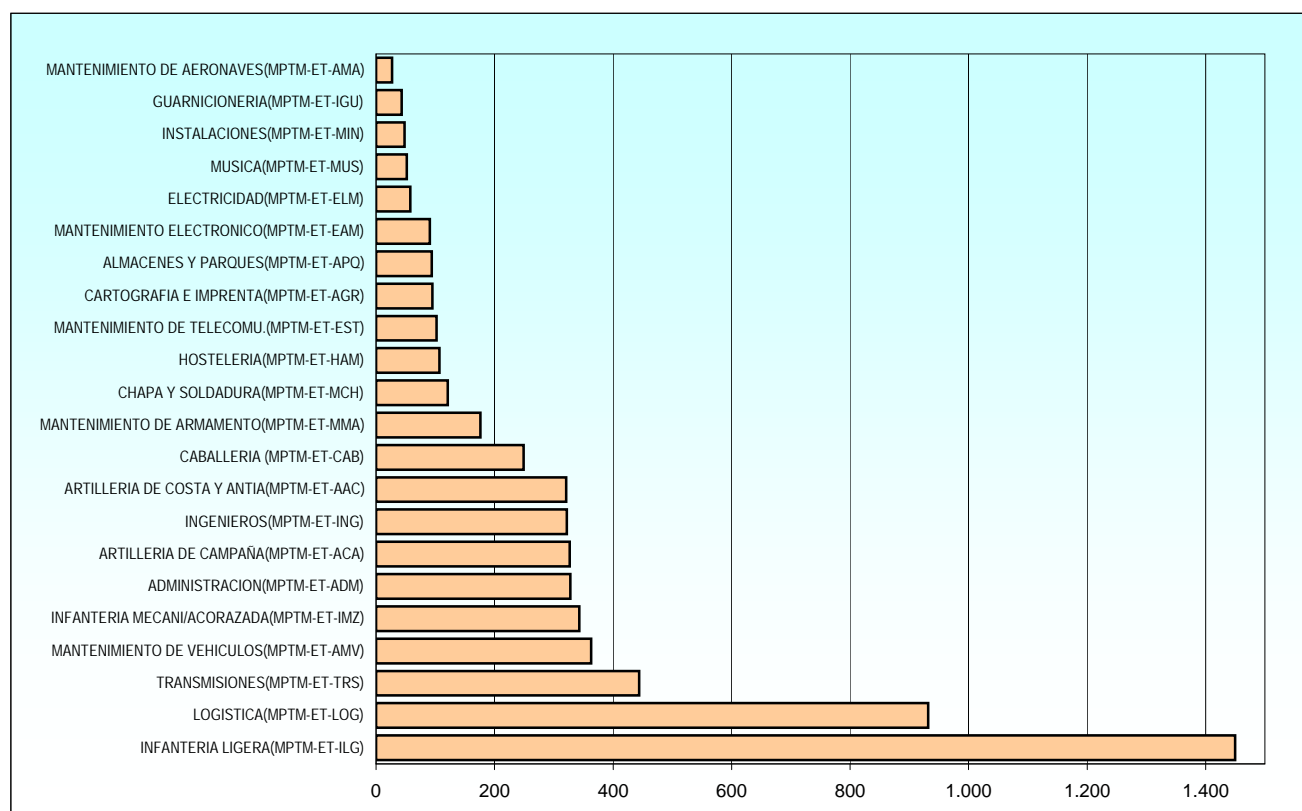

PERSONAL MILITAR PROFESIONAL DE TROPA Y MARINERÍA  
Ejército de Tierra

2.2.2 Situación de Servicio Activo

2.2.2.1 Distribución por especialidades y empleos

2.2.2.1.2 Compromiso de larga duración

ESPECIALIDAD	TOTAL	Cabo Mayor	Cabo Primero	Cabo
<b>TOTAL</b> .....	<b>13.911</b>	<b>1.634</b>	<b>7.935</b>	<b>4.342</b>
ADMINISTRACION(MPTM-ET-ADM).....	471	88	298	85
ALMACENES Y PARQUES(MPTM-ET-APQ).....	90	19	44	27
ARTILLERIA DE CAMPAÑA(MPTM-ET-ACA).....	1.622	183	924	515
ARTILLERIA DE COSTA Y ANTIA(MPTM-ET-AAC).....	1.358	128	774	456
CABALLERIA (MPTM-ET-CAB).....	799	107	461	231
CARTOGRAFIA E IMPRENTA(MPTM-ET-AGR).....	37	12	21	4
CHAPA Y SOLDADURA(MPTM-ET-MCH).....	92	11	61	20
ELECTRICIDAD(MPTM-ET-ELM).....	74	10	45	19
GUARNICIONERIA(MPTM-ET-IGU).....	30	8	17	5
HOSTELERIA(MPTM-ET-HAM).....	169	13	91	65
INFANTERIA LIGERA(MPTM-ET-ILG).....	3.244	380	1.877	987
INFANTERIA MECANI/ACORAZADA(MPTM-ET-IMZ).....	1.044	111	606	327
INGENIEROS(MPTM-ET-ING).....	871	107	466	298
INSTALACIONES(MPTM-ET-MIN).....	72	9	39	24
LOGISTICA(MPTM-ET-LOG).....	1.417	150	754	513
MANTENIMIENTO DE AERONAVES(MPTM-ET-AMA).....	36	12	19	5
MANTENIMIENTO DE ARMAMENTO(MPTM-ET-MMA).....	100	29	56	15
MANTENIMIENTO DE TELECOMU.(MPTM-ET-EST).....	91	16	54	21
MANTENIMIENTO DE VEHICULOS(MPTM-ET-AMV).....	442	70	281	91
MANTENIMIENTO ELECTRONICO(MPTM-ET-EAM).....	70	14	43	13
MUSICA(MPTM-ET-MUS).....	57	9	33	15
TRANSMISIONES(MPTM-ET-TRS).....	1.725	148	971	606

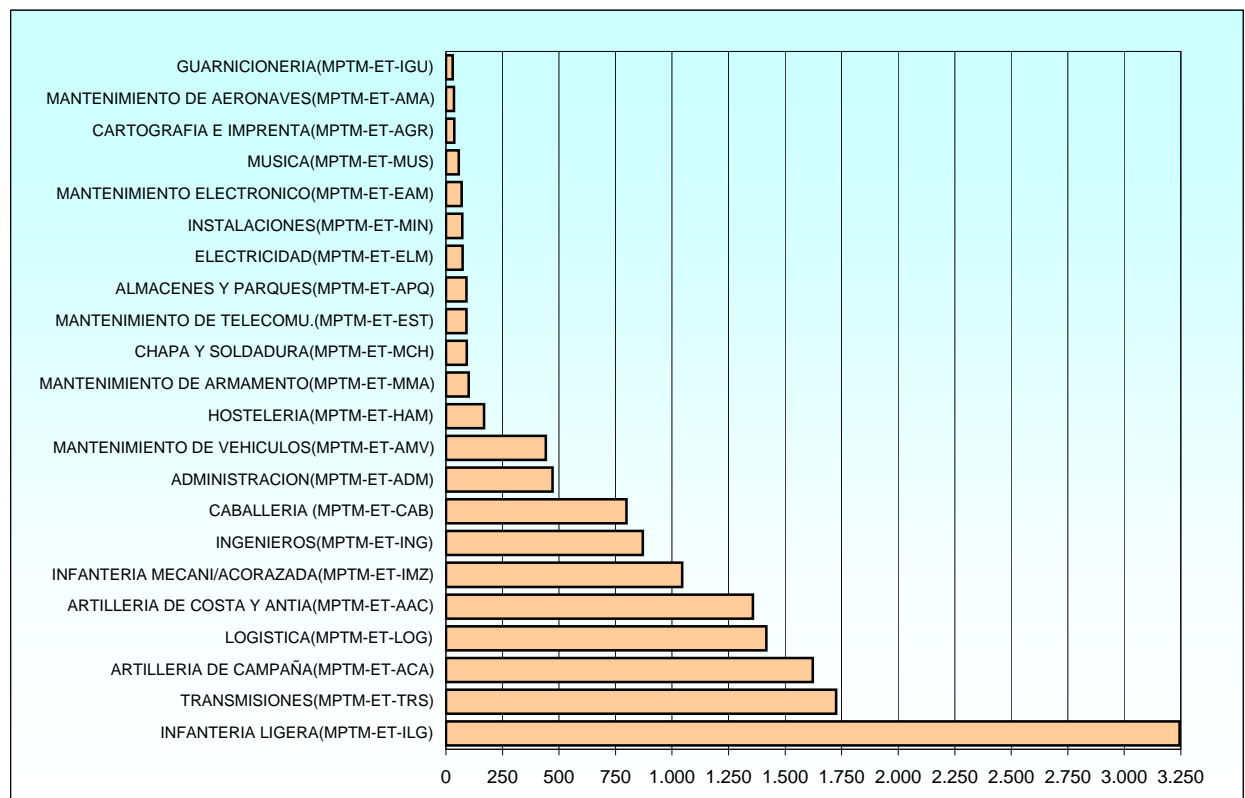

2.2.2 Situación de Servicio Activo

2.2.2.1 Distribución por especialidades y empleos

2.2.2.1.3 Compromiso inicial

ESPECIALIDAD	TOTAL	Cabo Primero	Cabo	Soldado
<b>TOTAL</b> .....	<b>33.906</b>	<b>5</b>	<b>2.577</b>	<b>31.324</b>
ADMINISTRACION(MPTM-ET-ADM).....	566	-	50	516
ALMACENES Y PARQUES(MPTM-ET-APQ).....	160	-	20	140
ARTILLERIA DE CAMPAÑA(MPTM-ET-ACA).....	4.399	-	361	4.038
ARTILLERIA DE COSTA Y ANTIA(MPTM-ET-AAC).....	3.139	-	231	2.908
CABALLERIA (MPTM-ET-CAB).....	2.557	-	238	2.319
CARTOGRAFIA E IMPRENTA(MPTM-ET-AGR).....	43	1	6	36
CHAPA Y SOLDADURA(MPTM-ET-MCH).....	87	-	3	84
ELECTRICIDAD(MPTM-ET-ELM).....	109	-	7	102
GUARNICIONERIA(MPTM-ET-IGU).....	44	-	2	42
HOSTELERIA(MPTM-ET-HAM).....	126	-	13	113
INFANTERIA LIGERA(MPTM-ET-ILG).....	10.224	2	712	9.510
INFANTERIA MECANI/ACORAZADA(MPTM-ET-IMZ).....	4.024	1	293	3.730
INGENIEROS(MPTM-ET-ING).....	3.372	-	165	3.207
INSTALACIONES(MPTM-ET-MIN).....	57	-	7	50
LOGISTICA(MPTM-ET-LOG).....	6	-	2	4
MANTENIMIENTO DE AERONAVES(MPTM-ET-AMA).....	33	-	-	33
MANTENIMIENTO DE ARMAMENTO(MPTM-ET-MMA).....	131	-	13	118
MANTENIMIENTO DE TELECOMU.(MPTM-ET-EST).....	115	-	19	96
MANTENIMIENTO DE VEHICULOS(MPTM-ET-AMV).....	453	-	40	413
MANTENIMIENTO ELECTRONICO(MPTM-ET-EAM).....	99	-	11	88
MUSICA(MPTM-ET-MUS).....	67	-	6	61
TRANSMISIONES(MPTM-ET-TRS).....	4.095	1	378	3.716

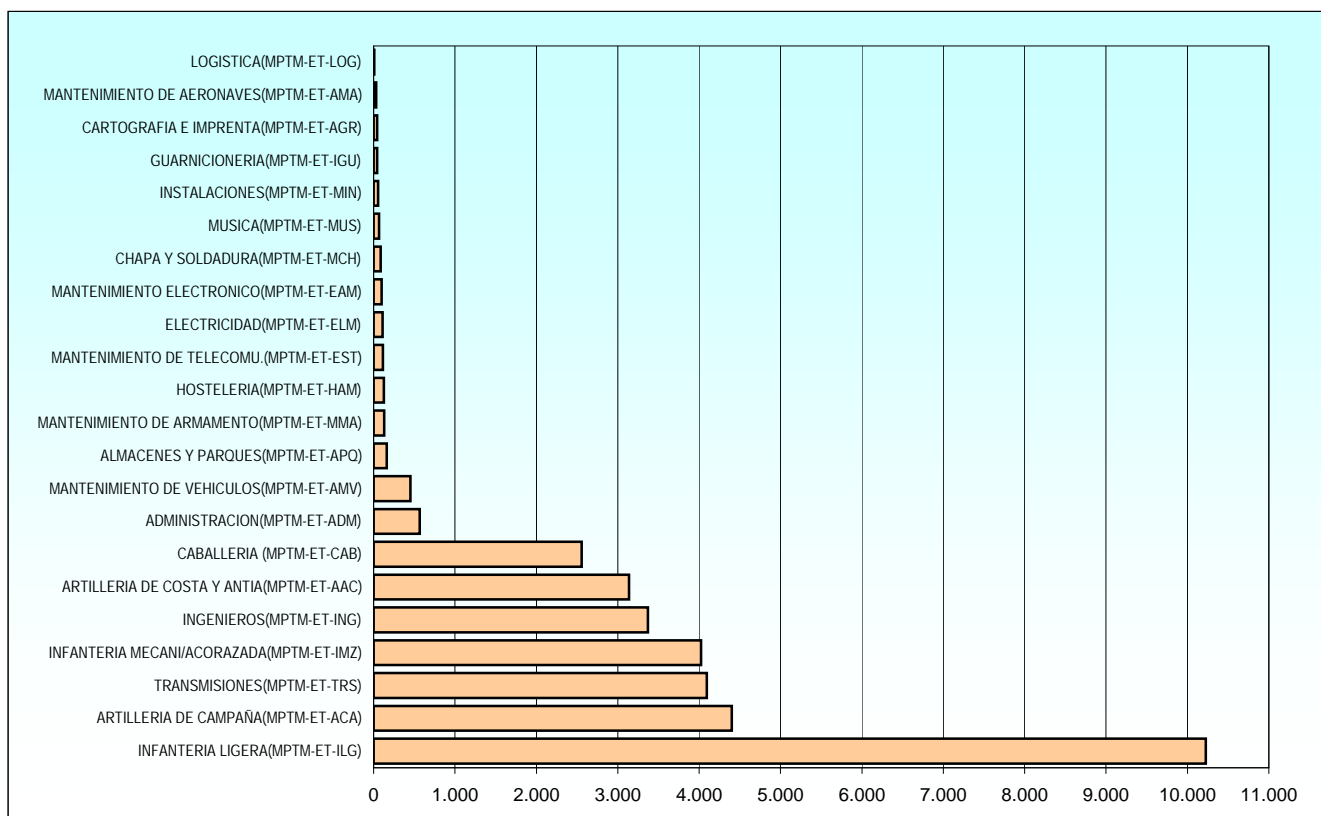

PERSONAL MILITAR PROFESIONAL DE TROPA Y MARINERÍA

Ejército de Tierra

2.2.2 Situación de Servicio Activo

2.2.2.2 Edades

2.2.2.2.1 Distribución por empleos

2.2.2.2.1.1 Condición de permanente

Tabla 1 de 2

EMPLEO	TOTAL	EDAD																			
		18	19	20	21	22	23	24	25	26	27	28	29	30	31	32	33	34	35	36	37
Total.....	6.093	0	0	0	0	0	0	0	0	0	17	54	136	217	278	361	538	617	692	638	589
Cabo Mayor....	203	-	-	-	-	-	-	-	-	-	-	-	-	-	-	-	-	3	11	19	17
Cabo Primero..	4.584	-	-	-	-	-	-	-	-	-	1	4	62	103	152	216	360	451	543	494	502
Cabo.....	1.305	-	-	-	-	-	-	-	-	-	16	50	74	114	126	145	178	163	138	125	70
Soldado.....	1	-	-	-	-	-	-	-	-	-	-	-	-	-	-	-	-	-	-	-	-

Tabla 2 de 2

EMPLEO	EDAD																				
	38	39	40	41	42	43	44	45	46	47	48	49	50	51	52	53	54	55	56	57	>57
Total.....	390	258	179	145	159	187	153	138	102	71	38	15	14	12	16	18	14	13	14	11	9
Cabo Mayor....	12	12	8	9	16	12	20	15	10	12	6	4	1	4	3	2	1	3	2	1	-
Cabo Primero..	340	227	166	134	143	173	133	122	88	55	27	9	11	3	11	12	11	7	9	7	8
Cabo.....	38	19	5	2	-	2	-	1	4	3	5	2	2	5	2	4	2	3	3	3	1
Soldado.....	-	-	-	-	-	-	-	-	-	1	-	-	-	-	-	-	-	-	-	-	-

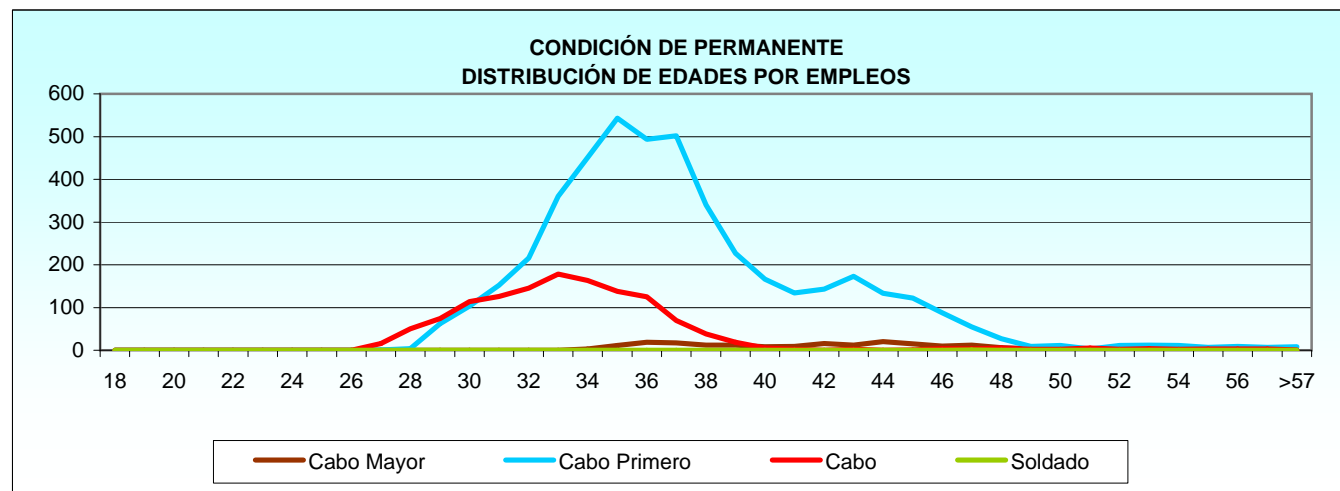
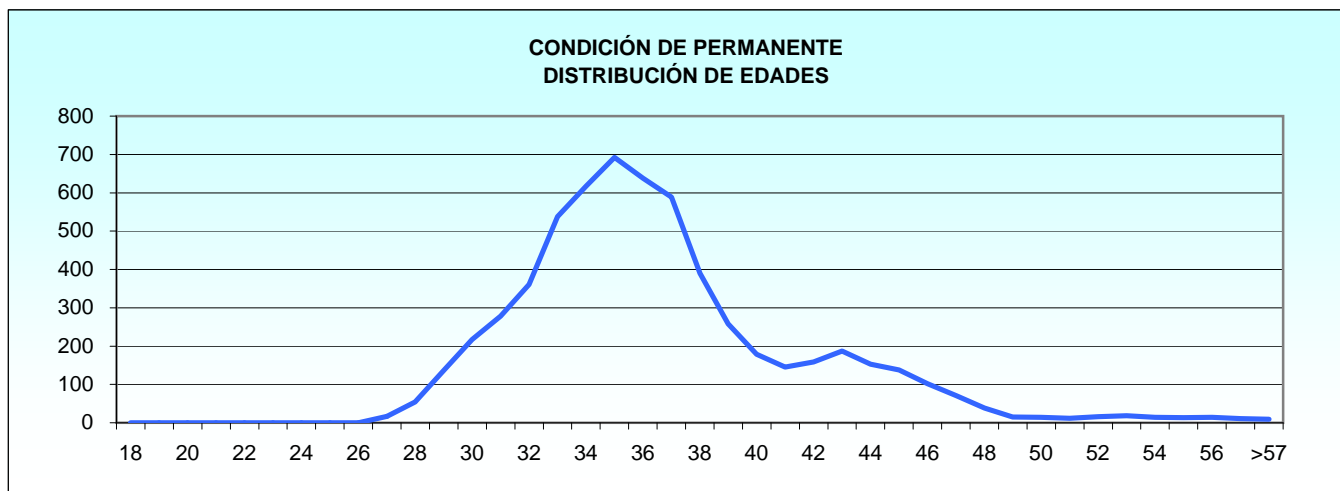

2.2.2 Situación de Servicio Activo

2.2.2.2 Edades

2.2.2.2.1 Distribución por empleos

2.2.2.2.1.2 Compromiso de larga duración

Tabla 1 de 2

EMPLEO	TOTAL	EDAD																			
		18	19	20	21	22	23	24	25	26	27	28	29	30	31	32	33	34	35	36	37
Total.....	13.911	0	0	0	0	0	0	167	743	1.169	1.673	1.803	1.684	1.461	1.341	1.106	960	791	521	256	69
Cabo Primero.	1.634	-	-	-	-	-	-	-	-	12	41	129	182	236	210	173	145	162	133	69	34
Cabo.....	7.935	-	-	-	-	-	-	94	393	693	998	1.054	999	800	749	651	575	449	268	137	26
Soldado.....	4.342	-	-	-	-	-	-	73	350	464	634	620	503	425	382	282	240	180	120	50	9

Tabla 2 de 2

EMPLEO	EDAD																				
	38	39	40	41	42	43	44	45	46	47	48	49	50	51	52	53	54	55	56	57	58
Total.....	44	42	37	19	8	7	7	2	1	0	0	0	0	0	0	0	0	0	0	0	0
Cabo Primero.	29	22	19	14	8	7	6	2	1	-	-	-	-	-	-	-	-	-	-	-	-
Cabo.....	13	15	16	4	-	-	1	-	-	-	-	-	-	-	-	-	-	-	-	-	-
Soldado.....	2	5	2	1	-	-	-	-	-	-	-	-	-	-	-	-	-	-	-	-	-

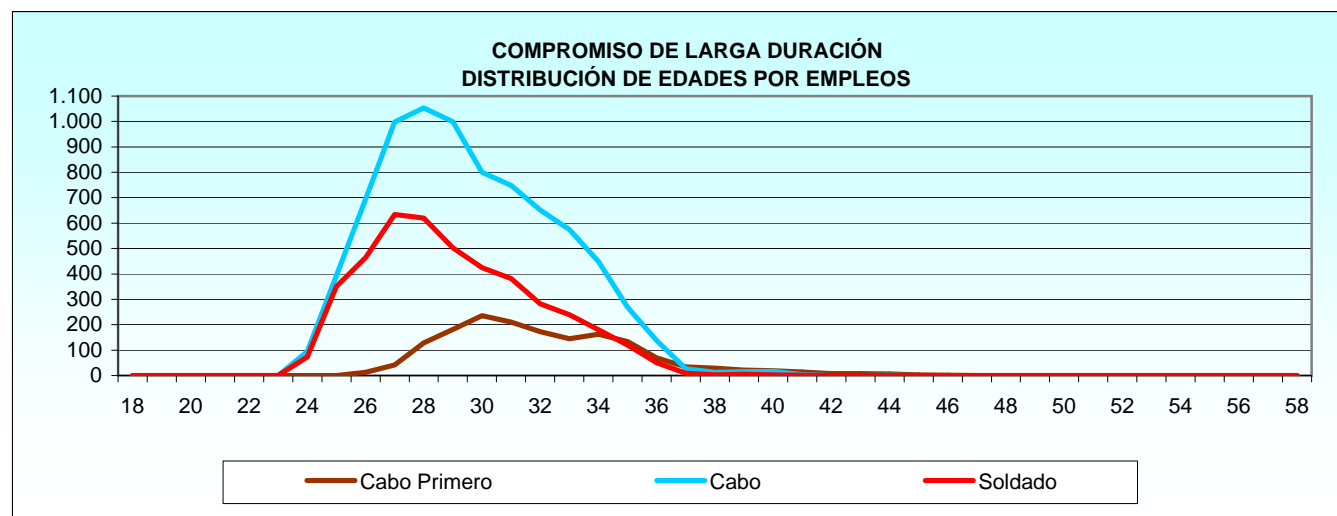
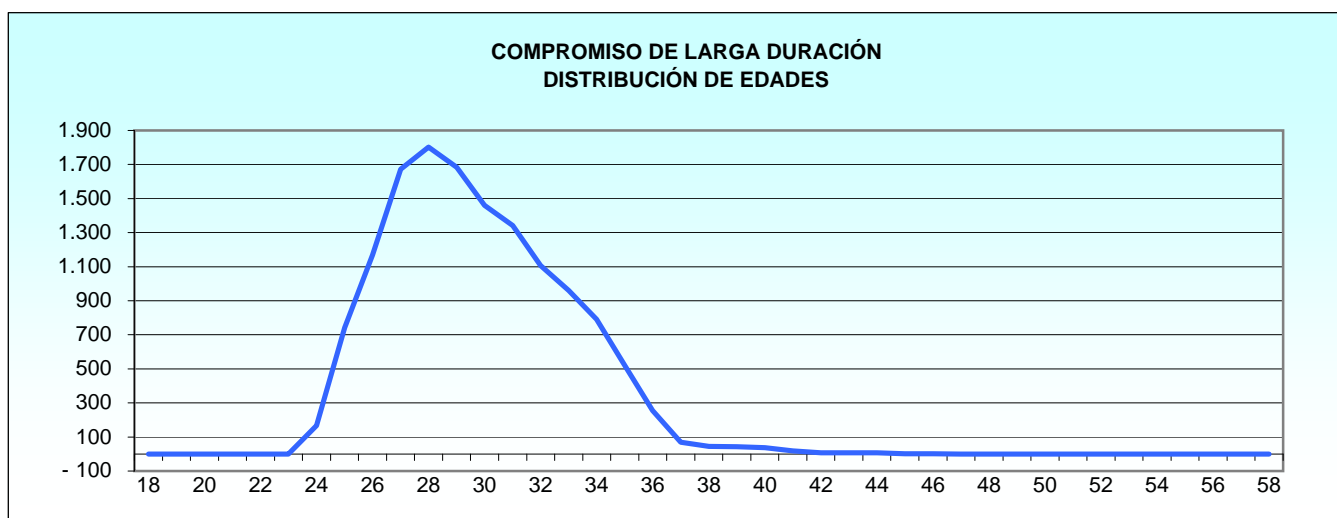



PERSONAL MILITAR PROFESIONAL DE TROPA Y MARINERÍA

Ejército de Tierra

2.2.2 Situación de Servicio Activo

2.2.2.2 Edades

2.2.2.2.1 Distribución por empleos

2.2.2.2.1.3 Compromiso inicial

Tabla 1 de 2

EMPLEO	TOTAL	EDAD																				
		18	19	20	21	22	23	24	25	26	27	28	29	30	31	32	33	34	35	36	37	
Total.....	33.906	293	2.003	3.243	3.872	4.282	4.358	3.995	3.147	2.393	1.987	1.453	1.173	812	465	274	103	35	13	3	1	
Cabo Prime....	5	-	-	-	-	-	-	-	-	-	-	-	-	1	-	1	1	-	-	-	1	-
Cabo.....	2.577	-	-	-	-	35	390	525	398	301	229	172	150	129	105	92	40	9	1	1	-	
Soldado.....	31.324	293	2.003	3.243	3.872	4.247	3.968	3.470	2.749	2.092	1.758	1.281	1.022	683	359	181	63	26	12	1	1	

Tabla 2 de 2

EMPLEO	EDAD																				
	38	39	40	41	42	43	44	45	46	47	48	49	50	51	52	53	54	55	56	57	58
Total.....	0	0	0	0	0	0	0	0	1	0	0	0	0	0	0	0	0	0	0	0	0
Cabo Primero.	-	-	-	-	-	-	-	-	1	-	-	-	-	-	-	-	-	-	-	-	-
Cabo.....	-	-	-	-	-	-	-	-	-	-	-	-	-	-	-	-	-	-	-	-	-
Soldado.....	-	-	-	-	-	-	-	-	-	-	-	-	-	-	-	-	-	-	-	-	-

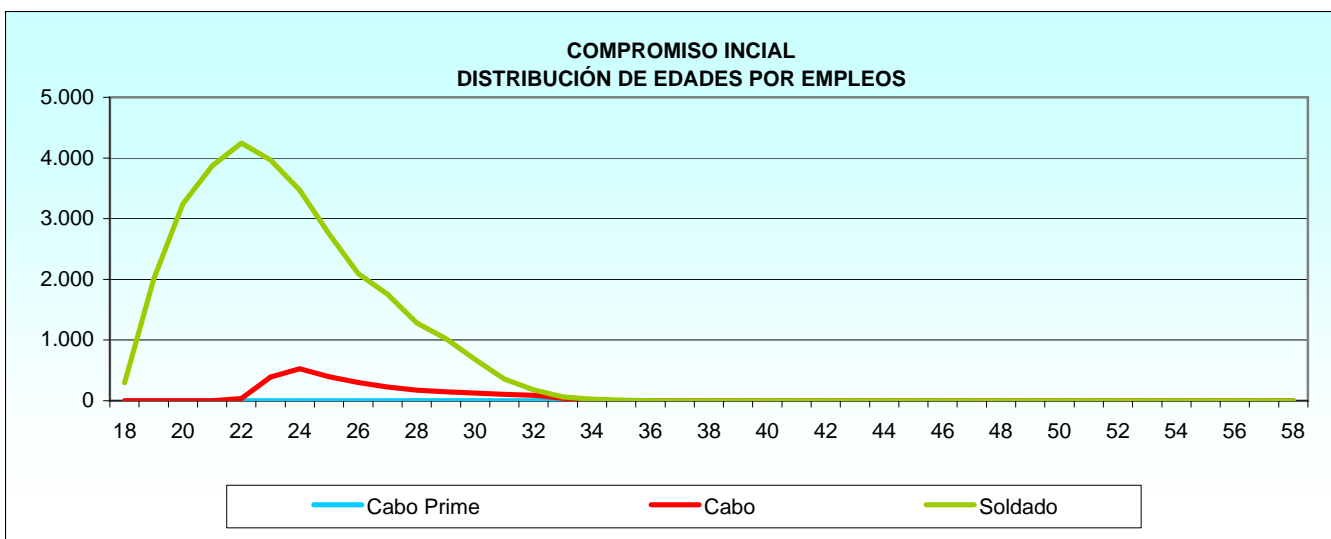
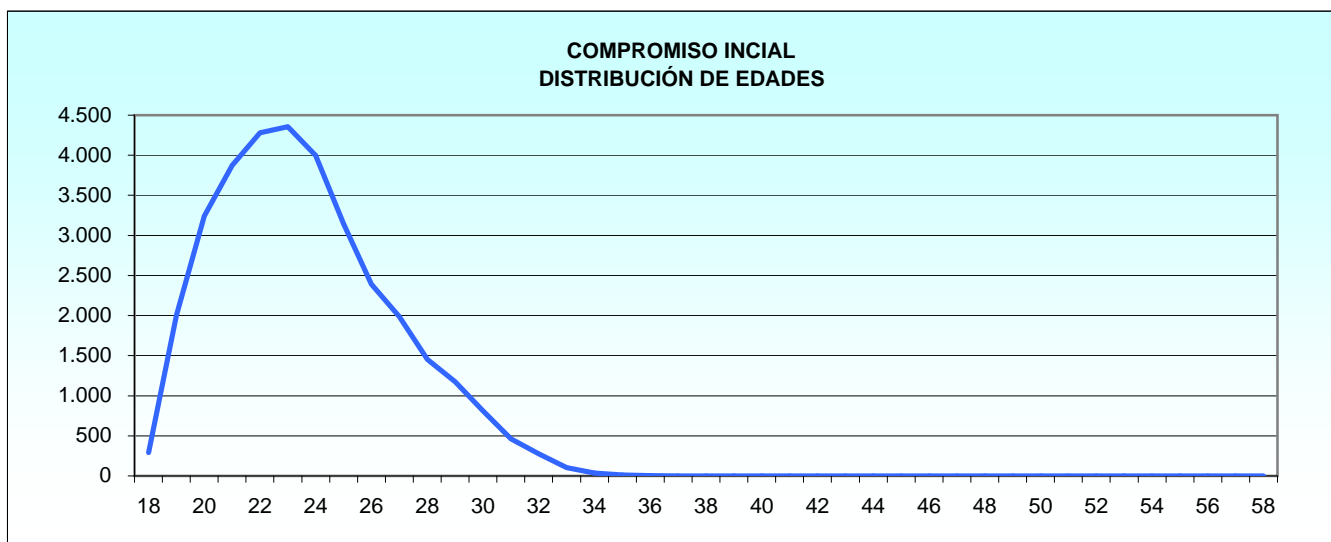

## 2.2.2 Situación de Servicio Activo

## 2.2.2.3 Distribución por provincias de destino y empleos

## 2.2.2.3.1 Resumen General

PROVINCIA	TOTAL	Cabo Mayor	Cabo Primero	Cabo	Soldado
<b>TOTAL.....</b>	<b>53.910</b>	<b>203</b>	<b>6.223</b>	<b>11.817</b>	<b>35.667</b>
A Coruña.....	190	1	50	45	94
Alava.....	598	-	75	101	422
Albacete.....	88	-	11	30	47
Alicante.....	564	9	76	132	347
Almería.....	1.783	8	246	338	1.191
Asturias.....	794	-	92	122	580
Avila.....	11	-	3	4	4
Badajoz.....	2.252	2	235	497	1.518
Barcelona.....	540	3	36	94	407
Burgos.....	1.076	2	102	185	787
Cáceres.....	548	-	27	39	482
Cádiz.....	1.709	1	198	367	1.143
Cantabria.....	13	-	1	5	7
Ciudad Real.....	199	-	35	51	113
Córdoba.....	2.203	7	228	518	1.450
Girona.....	235	-	5	24	206
Granada.....	1.617	2	309	761	545
Guadalajara.....	40	1	7	8	24
Guipúzcoa.....	191	-	16	27	148
Huelva.....	11	-	-	2	9
Huesca.....	809	1	90	118	600
Islas Baleares.....	485	1	39	86	359
Jaén.....	70	-	9	11	50
León.....	1.576	3	183	431	959
Lleida.....	127	-	1	7	119
Lugo.....	10	-	1	2	7
Madrid.....	10.688	61	1.292	1.963	7.372
Málaga.....	589	9	78	121	381
Murcia.....	1.149	9	82	139	919
Navarra.....	403	-	28	45	330
Ourense.....	2	-	1	-	1
Palencia.....	1	-	1	-	-
Palmas, Las.....	2.045	5	152	552	1.336
Pontevedra.....	1.752	6	229	423	1.094
Rioja, La.....	163	-	23	24	116
Salamanca.....	987	6	120	229	632
Segovia.....	518	-	25	75	418
Sevilla.....	1.932	10	304	590	1.028
Soria.....	1	-	1	-	-
Sta. Cruz Tenerife.....	2.057	7	181	556	1.313
Tarragona.....	2	-	2	-	-
Toledo.....	854	2	52	118	682
Valencia.....	3.127	9	356	823	1.939
Valladolid.....	1.594	7	217	424	946
Vizcaya.....	350	-	33	85	232
Zamora.....	1	-	1	-	-
Zaragoza.....	3.549	15	407	594	2.533
Ceuta.....	2.209	6	327	530	1.346
Melilla.....	2.118	9	216	470	1.423
Extranjero.....	80	1	20	51	8

PERSONAL MILITAR PROFESIONAL DE TROPA Y MARINERÍA  
Ejército de Tierra

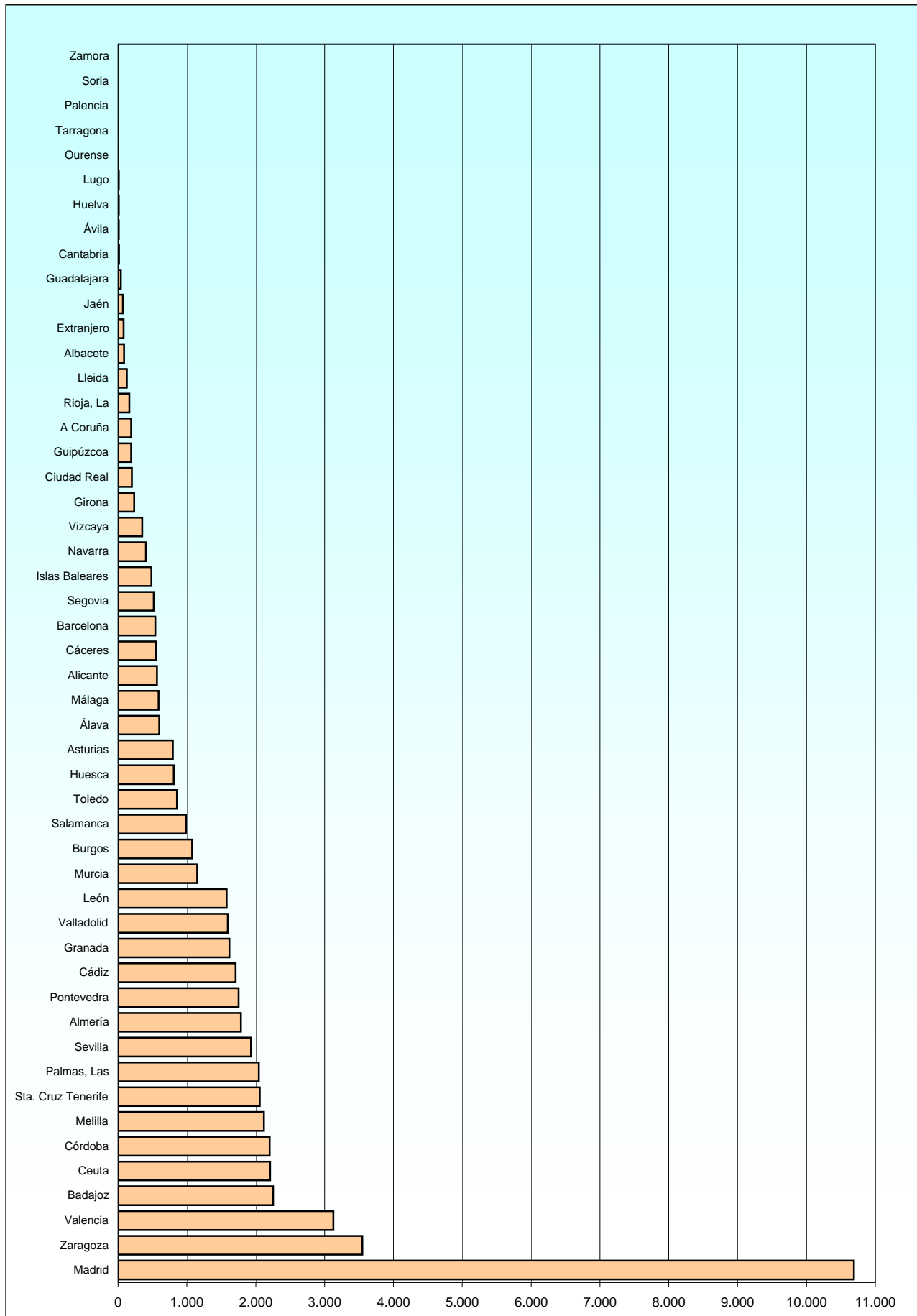

Estadística de Personal Militar de Complemento, Militar Profesional de Tropa y Marinería y Reservista Voluntario. Año 2008

2.2.2 Situación de Servicio Activo

2.2.2.3 Distribución por provincias de destino y empleos

2.2.2.3.2 Condición de permanente

PROVINCIA	TOTAL	Cabo Mayor	Cabo Primero	Cabo	Soldado
<b>TOTAL.....</b>	<b>6.093</b>	<b>203</b>	<b>4.584</b>	<b>1.305</b>	<b>1</b>
A Coruña.....	54	1	41	12	-
Álava.....	67	-	55	12	-
Albacete.....	12	-	8	4	-
Alicante.....	71	9	51	11	-
Almería.....	247	8	187	52	-
Asturias.....	93	-	76	17	-
Ávila.....	5	-	3	2	-
Badajoz.....	232	2	180	50	-
Barcelona.....	38	3	25	10	-
Burgos.....	87	2	59	26	-
Cáceres.....	24	-	19	5	-
Cádiz.....	195	1	156	38	-
Cantabria.....	2	-	1	1	-
Ciudad Real.....	28	-	24	4	-
Córdoba.....	250	7	182	61	-
Girona.....	5	-	5	-	-
Granada.....	228	2	167	59	-
Guadalajara.....	9	1	7	1	-
Guipúzcoa.....	13	-	12	1	-
Huelva.....	1	-	-	1	-
Huesca.....	76	1	65	10	-
Islas Baleares.....	26	1	21	4	-
Jaén.....	8	-	8	-	-
León.....	161	3	118	40	-
Lleida.....	1	-	1	-	-
Lugo.....	1	-	1	-	-
Madrid.....	1.221	61	936	224	-
Málaga.....	119	9	70	40	-
Murcia.....	96	9	68	19	-
Navarra.....	23	-	17	6	-
Ourense.....	1	-	1	-	-
Palencia.....	1	-	1	-	-
Palmas, Las.....	124	5	97	21	1
Pontevedra.....	259	6	183	70	-
Rioja, La.....	22	-	18	4	-
Salamanca.....	107	6	87	14	-
Segovia.....	19	-	13	6	-
Sevilla.....	363	10	249	104	-
Sta. Cruz Tenerife.....	145	7	118	20	-
Tarragona.....	2	-	2	-	-
Toledo.....	49	2	41	6	-
Valencia.....	356	9	263	84	-
Valladolid.....	233	7	165	61	-
Vizcaya.....	34	-	23	11	-
Zamora.....	1	-	1	-	-
Zaragoza.....	380	15	294	71	-
Ceuta.....	347	6	276	65	-
Melilla.....	216	9	169	38	-
Extranjero.....	41	1	20	20	-

PERSONAL MILITAR PROFESIONAL DE TROPA Y MARINERÍA  
Ejército de Tierra

2.2.2 Situación de Servicio Activo

2.2.2.3 Distribución por provincias de destino y empleos

2.2.2.3.3 Compromiso de larga duración

PROVINCIA	TOTAL	Cabo Primero	Cabo	Soldado
<b>TOTAL.....</b>	<b>13.911</b>	<b>1.634</b>	<b>7.935</b>	<b>4.342</b>
A Coruña.....	99	9	32	58
Alava.....	122	20	64	38
Albacete.....	40	3	24	13
Alicante.....	161	25	91	45
Almería.....	304	59	192	53
Asturias.....	138	16	81	41
Ávila.....	5	-	2	3
Badajoz.....	564	55	333	176
Barcelona.....	126	11	54	61
Burgos.....	222	43	121	58
Cáceres.....	51	8	29	14
Cádiz.....	490	42	256	192
Cantabria.....	11	-	4	7
Ciudad Real.....	77	11	42	24
Córdoba.....	532	46	351	135
Girona.....	20	-	16	4
Granada.....	646	141	412	93
Guadalajara.....	22	-	6	16
Guipúzcoa.....	51	4	22	25
Huelva.....	5	-	1	4
Huesca.....	146	25	92	29
Islas Baleares.....	101	18	60	23
Jaén.....	27	1	11	15
León.....	487	65	298	124
Lleida.....	8	-	5	3
Lugo.....	8	-	2	6
Madrid.....	2.357	353	1.224	780
Málaga.....	74	8	47	19
Murcia.....	123	14	76	33
Navarra.....	57	11	28	18
Palmas, Las.....	698	55	417	226
Pontevedra.....	453	46	293	114
Rioja, La.....	38	5	17	16
Salamanca.....	349	33	181	135
Segovia.....	105	12	61	32
Sevilla.....	819	55	444	320
Soria.....	1	1	-	-
Sta. Cruz Tenerife.....	799	63	447	289
Toledo.....	174	11	90	73
Valencia.....	892	93	565	234
Valladolid.....	538	52	300	186
Vizcaya.....	89	10	48	31
Zaragoza.....	649	113	367	169
Ceuta.....	575	50	363	162
Melilla.....	632	47	341	244
Extranjero.....	26	-	25	1

2.2.2 Situación de Servicio Activo

2.2.2.3 Distribución por provincias de destino y empleos

2.2.2.3.4 Compromiso inicial

PROVINCIA	TOTAL	Cabo Primero	Cabo	Soldado
<b>TOTAL.....</b>	<b>33.906</b>	<b>5</b>	<b>2.577</b>	<b>31.324</b>
A Coruña.....	37	-	1	36
Alava.....	409	-	25	384
Albacete.....	36	-	2	34
Alicante.....	332	-	30	302
Almería.....	1.232	-	94	1.138
Asturias.....	563	-	24	539
Ávila.....	1	-	-	1
Badajoz.....	1.456	-	114	1.342
Barcelona.....	376	-	30	346
Burgos.....	767	-	38	729
Cáceres.....	473	-	5	468
Cádiz.....	1.024	-	73	951
Ciudad Real.....	94	-	5	89
Córdoba.....	1.421	-	106	1.315
Girona.....	210	-	8	202
Granada.....	743	1	290	452
Guadalajara.....	9	-	1	8
Guipúzcoa.....	127	-	4	123
Huelva.....	5	-	-	5
Huesca.....	587	-	16	571
Islas Baleares.....	358	-	22	336
Jaén.....	35	-	-	35
León.....	928	-	93	835
Lleida.....	118	-	2	116
Lugo.....	1	-	-	1
Madrid.....	7.110	3	515	6.592
Málaga.....	396	-	34	362
Murcia.....	930	-	44	886
Navarra.....	323	-	11	312
Ourense.....	1	-	-	1
Palmas, Las.....	1.223	-	114	1.109
Pontevedra.....	1.040	-	60	980
Rioja, La.....	103	-	3	100
Salamanca.....	531	-	34	497
Segovia.....	394	-	8	386
Sevilla.....	750	-	42	708
Sta. Cruz Tenerife.....	1.113	-	89	1.024
Toledo.....	631	-	22	609
Valencia.....	1.879	-	174	1.705
Valladolid.....	823	-	63	760
Vizcaya.....	227	-	26	201
Zaragoza.....	2.520	-	156	2.364
Ceuta.....	1.287	1	102	1.184
Melilla.....	1.270	-	91	1.179
Extranjero.....	13	-	6	7

2.2.3 Estudio por Sexo

2.2.3.1 Distribución por empleos y carácter de la relación de servicios

RELACIÓN CON LA ADMINISTRACIÓN Y EMPLEO	TOTAL	MUJERES	HOMBRES
<b>TOTAL.....</b>	<b>54.966</b>	<b>9.168</b>	<b>45.798</b>
<b>Condición de permanente</b>			
<b>Total.....</b>	<b>6.968</b>	<b>443</b>	<b>6.525</b>
Cabo Mayor.....	205	-	205
Cabo Primero.....	4.736	187	4.549
Cabo.....	1.908	256	1.652
Guardia Real.....	117	-	117
Guardia Real de 1ª.....	1	-	1
Soldado.....	1	-	1
<b>Compromiso de larga duración</b>			
<b>Total.....</b>	<b>13.974</b>	<b>3.131</b>	<b>10.843</b>
Cabo Primero.....	1.652	185	1.467
Cabo.....	7.951	1.734	6.217
Soldado.....	4.371	1.212	3.159
<b>Compromiso inicial</b>			
<b>Total.....</b>	<b>34.024</b>	<b>5.594</b>	<b>28.430</b>
Cabo Primero.....	6	1	5
Cabo.....	2.579	457	2.122
Soldado.....	31.439	5.136	26.303

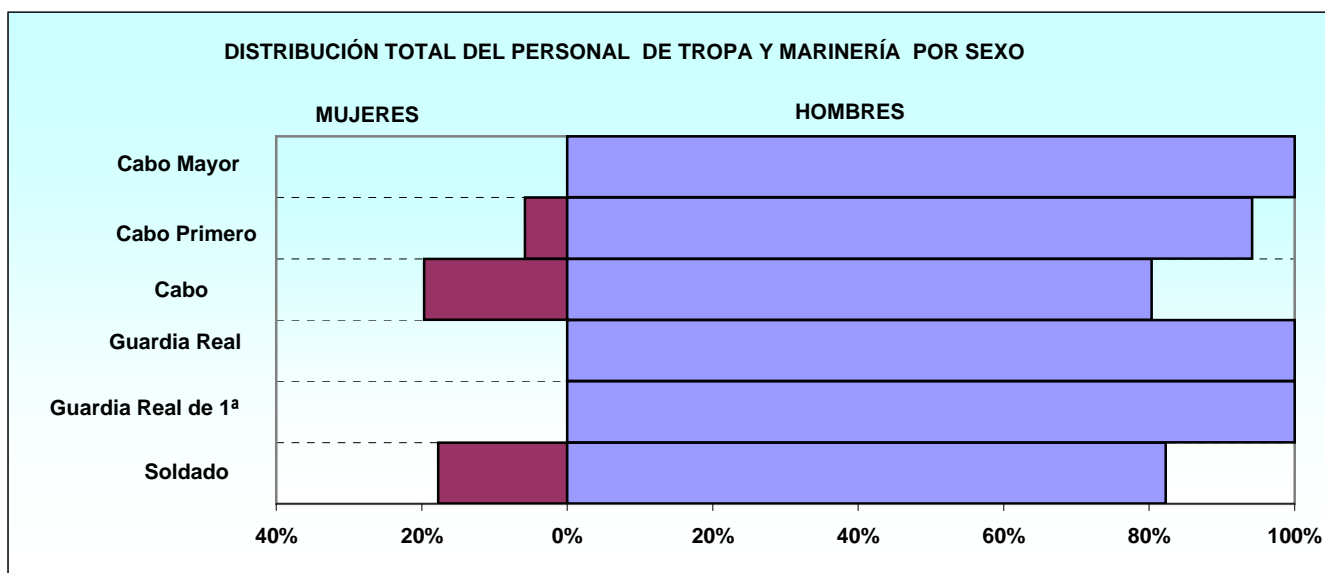

## 2.2.3 Estudio por Sexo

## 2.2.3.2 Distribución por especialidades

## 2.2.3.2.1 Condición de permanente

ESPECIALIDAD	TOTAL	MUJERES	HOMBRES
<b>TOTAL</b> .....	<b>6.968</b>	<b>443</b>	<b>6.525</b>
ADMINISTRACION(MPTM-ET-ADM).....	333	59	274
ALMACENES Y PARQUES(MPTM-ET-APQ).....	97	9	88
ARTILLERIA DE CAMPAÑA(MPTM-ET-ACA).....	330	33	297
ARTILLERIA DE COSTA Y ANTIA(MPTM-ET-AAC).....	324	18	306
CABALLERIA (MPTM-ET-CAB).....	251	24	227
CARTOGRAFIA E IMPRENTA(MPTM-ET-AGR).....	96	6	90
CHAPA Y SOLDADURA(MPTM-ET-MCH).....	123	1	122
ELECTRICIDAD(MPTM-ET-ELM).....	60	2	58
GUARDIA-REAL.....	692	-	692
GUARNICIONERIA(MPTM-ET-IGU).....	44	2	42
HOSTELERIA(MPTM-ET-HAM).....	109	14	95
INFANTERIA LIGERA(MPTM-ET-ILG).....	1.488	45	1.443
INFANTERIA MECANI/ACORAZADA(MPTM-ET-IMZ).....	347	33	314
INGENIEROS(MPTM-ET-ING).....	324	31	293
INSTALACIONES(MPTM-ET-MIN).....	51	1	50
LOGISTICA(MPTM-ET-LOG).....	949	104	845
MANTENIMIENTO DE AERONAVES(MPTM-ET-AMA).....	38	1	37
MANTENIMIENTO DE ARMAMENTO(MPTM-ET-MMA).....	179	1	178
MANTENIMIENTO DE TELECOMU.(MPTM-ET-EST).....	106	2	104
MANTENIMIENTO DE VEHICULOS(MPTM-ET-AMV).....	375	3	372
MANTENIMIENTO ELECTRONICO(MPTM-ET-EAM).....	93	3	90
METMP-E.TIERRA-JEFE PON/EQPO.(M.OPERATI).....	1	-	1
MPTM-ET-INFANTERIA.....	57	-	57
MPTM-ET-LA LEGION.....	1	-	1
MUSICA(MPTM-ET-MUS).....	53	-	53
TRANSMISIONES(MPTM-ET-TRS).....	447	51	396

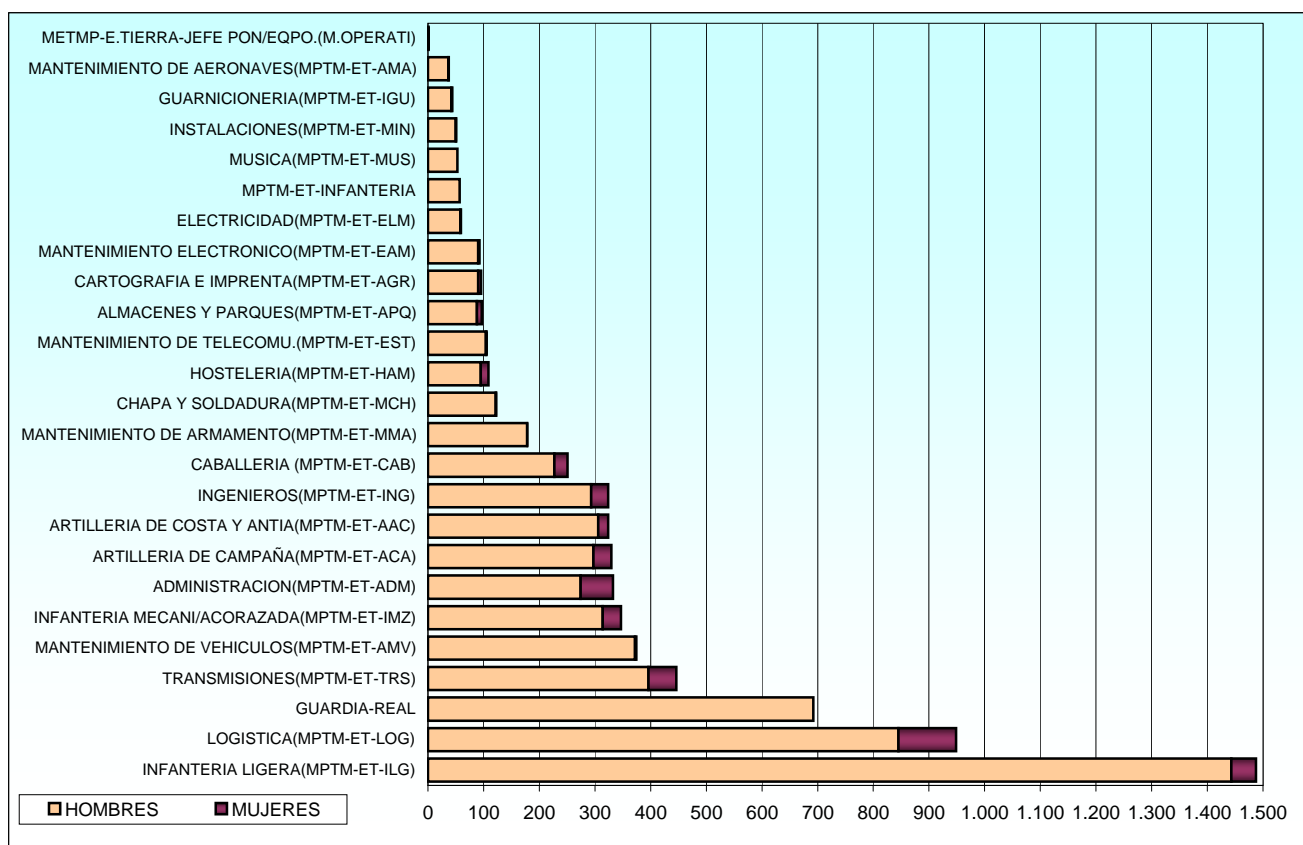



PERSONAL MILITAR PROFESIONAL DE TROPA Y MARINERÍA  
Ejército de Tierra

2.2.3 Estudio por Sexo

2.2.3.2 Distribución por especialidades

2.2.3.2.2 Compromiso de larga duración

ESPECIALIDAD	TOTAL	MUJERES	HOMBRES
<b>TOTAL</b> .....	<b>13.974</b>	<b>3.131</b>	<b>10.843</b>
ADMINISTRACION(MPTM-ET-ADM).....	474	215	259
ALMACENES Y PARQUES(MPTM-ET-APQ).....	91	23	68
ARTILLERIA DE CAMPAÑA(MPTM-ET-ACA).....	1.629	364	1.265
ARTILLERIA DE COSTA Y ANTIA(MPTM-ET-AAC).....	1.363	324	1.039
CABALLERIA (MPTM-ET-CAB).....	806	197	609
CARTOGRAFIA E IMPRENTA(MPTM-ET-AGR).....	37	12	25
CHAPA Y SOLDADURA(MPTM-ET-MCH).....	92	5	87
ELECTRICIDAD(MPTM-ET-ELM).....	74	-	74
GUARNICIONERIA(MPTM-ET-IGU).....	30	6	24
HOSTELERIA(MPTM-ET-HAM).....	170	70	100
INFANTERIA LIGERA(MPTM-ET-ILG).....	3.259	454	2.805
INFANTERIA MECANI/ACORAZADA(MPTM-ET-IMZ).....	1.046	175	871
INGENIEROS(MPTM-ET-ING).....	871	167	704
INSTALACIONES(MPTM-ET-MIN).....	73	8	65
LOGISTICA(MPTM-ET-LOG).....	1.424	492	932
MANTENIMIENTO DE AERONAVES(MPTM-ET-AMA).....	36	4	32
MANTENIMIENTO DE ARMAMENTO(MPTM-ET-MMA).....	101	12	89
MANTENIMIENTO DE TELECOMU.(MPTM-ET-EST).....	92	14	78
MANTENIMIENTO DE VEHICULOS(MPTM-ET-AMV).....	444	40	404
MANTENIMIENTO ELECTRONICO(MPTM-ET-EAM).....	71	3	68
MUSICA(MPTM-ET-MUS).....	57	2	55
TRANSMISIONES(MPTM-ET-TRS).....	1.734	544	1.190

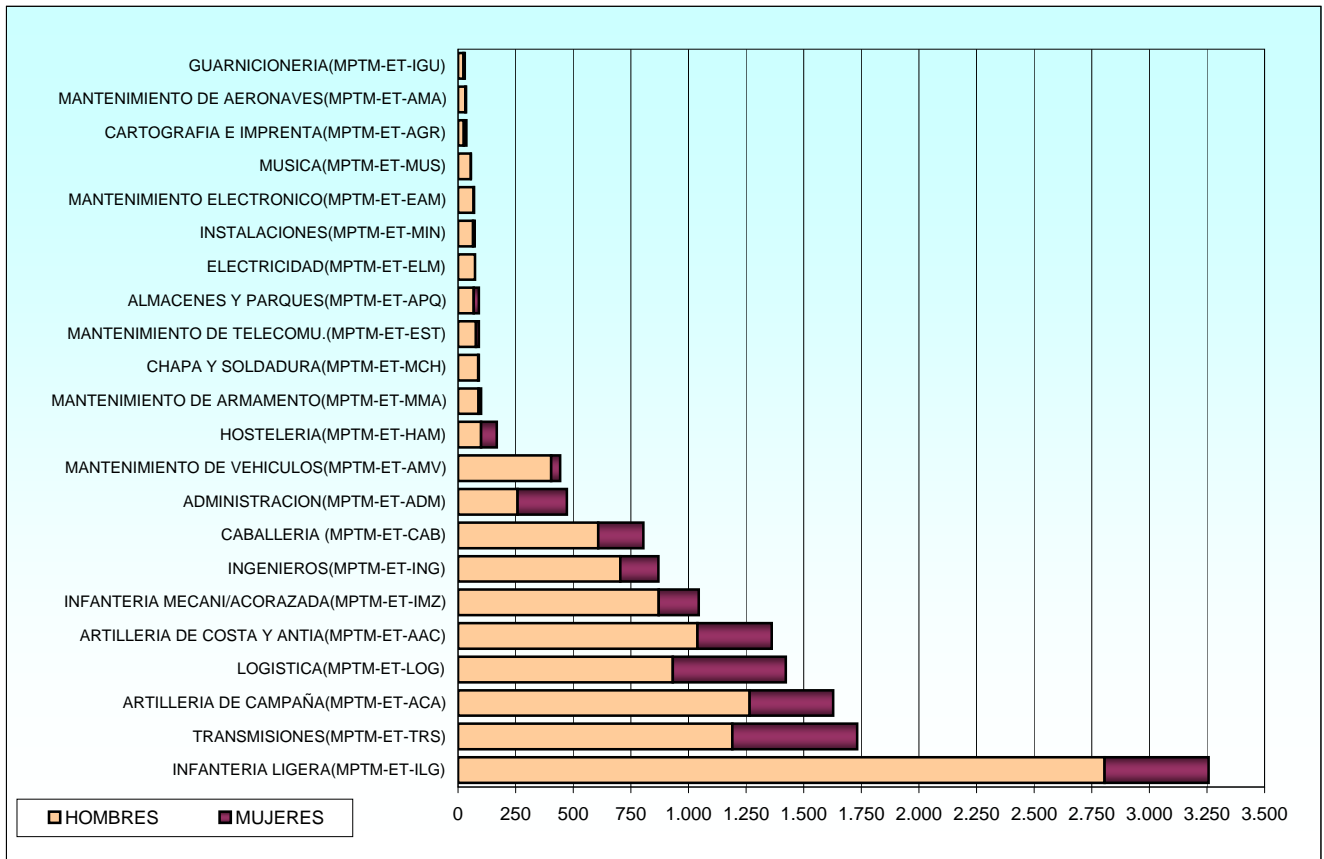

2.2.3 Estudio por Sexo

2.2.3.2 Distribución por especialidades

2.2.3.2.3 Compromiso inicial

ESPECIALIDAD	TOTAL	MUJERES	HOMBRES
<b>TOTAL.....</b>	<b>34.024</b>	<b>5.594</b>	<b>28.430</b>
ADMINISTRACION(MPTM-ET-ADM).....	567	256	311
ALMACENES Y PARQUES(MPTM-ET-APQ).....	160	41	119
ARTILLERIA DE CAMPAÑA(MPTM-ET-ACA).....	4.415	963	3.452
ARTILLERIA DE COSTA Y ANTIA(MPTM-ET-AAC).....	3.144	586	2.558
CABALLERIA (MPTM-ET-CAB).....	2.566	493	2.073
CARTOGRAFIA E IMPRENTA(MPTM-ET-AGR).....	43	13	30
CHAPA Y SOLDADURA(MPTM-ET-MCH).....	88	4	84
ELECTRICIDAD(MPTM-ET-ELM).....	109	4	105
GUARNICIONERIA(MPTM-ET-IGU).....	44	15	29
HOSTELERIA(MPTM-ET-HAM).....	126	47	79
INFANTERIA LIGERA(MPTM-ET-ILG).....	10.274	838	9.436
INFANTERIA MECANI/ACORAZADA(MPTM-ET-IMZ).....	4.038	532	3.506
INGENIEROS(MPTM-ET-ING).....	3.383	515	2.868
INSTALACIONES(MPTM-ET-MIN).....	57	16	41
LOGISTICA(MPTM-ET-LOG).....	6	2	4
MANTENIMIENTO DE AERONAVES(MPTM-ET-AMA).....	34	2	32
MANTENIMIENTO DE ARMAMENTO(MPTM-ET-MMA).....	131	22	109
MANTENIMIENTO DE TELECOMU.(MPTM-ET-EST).....	115	19	96
MANTENIMIENTO DE VEHICULOS(MPTM-ET-AMV).....	453	22	431
MANTENIMIENTO ELECTRONICO(MPTM-ET-EAM).....	99	9	90
MUSICA(MPTM-ET-MUS).....	67	14	53
TRANSMISIONES(MPTM-ET-TRS).....	4.105	1.181	2.924

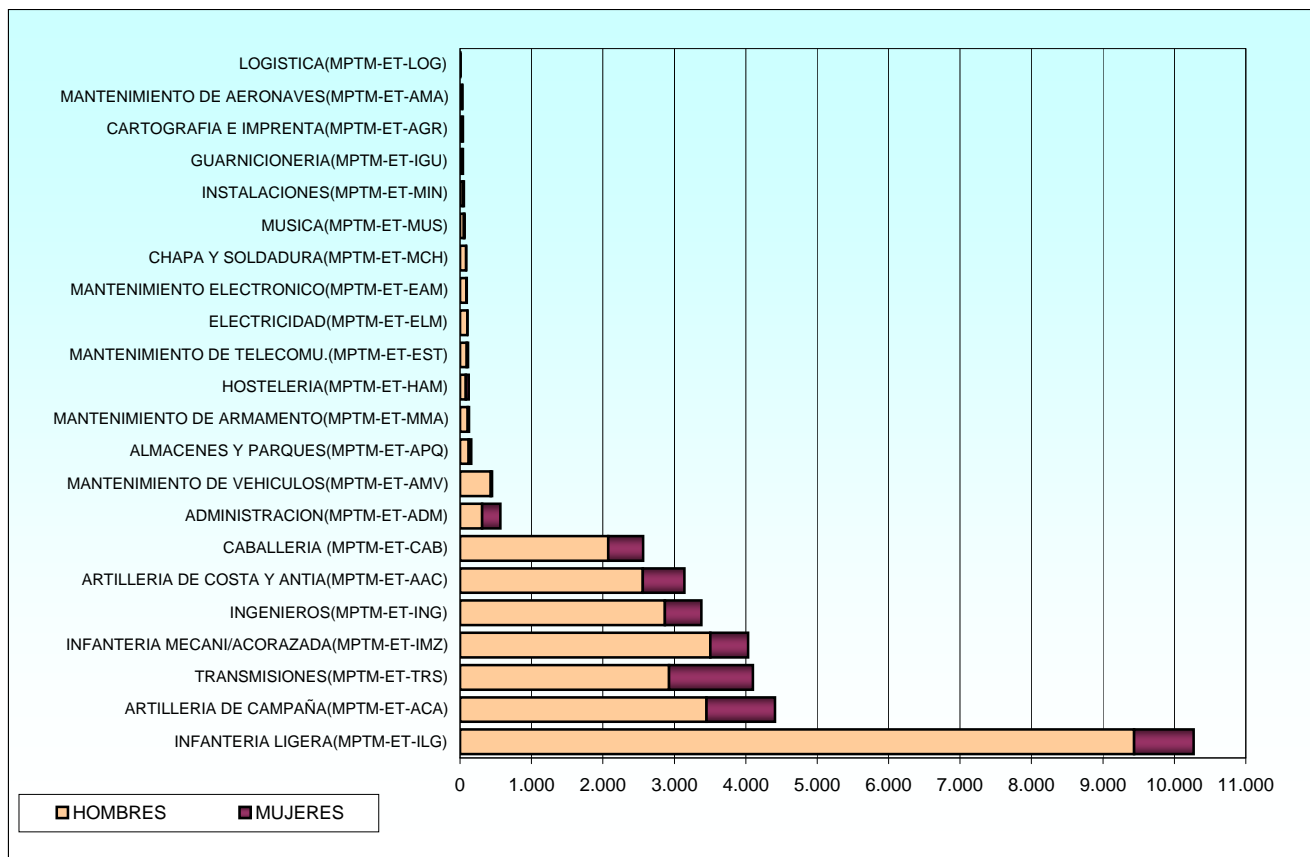

2.2.3 Estudio por Sexo

2.2.3.3 Personal femenino

2.2.3.3.1 Estudio por situaciones administrativas

2.2.3.3.1.1 Distribución por empleos y carácter de la relación de servicios

RELACIÓN CON LA ADMINISTRACIÓN Y EMPLEO	TOTAL	Servicio Activo	Excedencia Voluntaria	Suspense Empleo	Suspense Funciones	Reserva
<b>Condición de permanente</b>						
<b>Total.....</b>	<b>443</b>	<b>436</b>	<b>0</b>	<b>7</b>	<b>0</b>	<b>0</b>
Cabo Primero.....	187	183	-	4	-	-
Cabo.....	256	253	-	3	-	-
<b>Compromiso de larga duración</b>						
<b>Total.....</b>	<b>3.131</b>	<b>3.114</b>	<b>0</b>	<b>14</b>	<b>1</b>	<b>2</b>
Cabo Primero.....	185	184	-	1	-	-
Cabo.....	1.734	1.727	-	5	-	2
Soldado.....	1.212	1.203	-	8	1	-
<b>Compromiso inicial</b>						
<b>Total.....</b>	<b>5.594</b>	<b>5.578</b>	<b>0</b>	<b>13</b>	<b>0</b>	<b>3</b>
Cabo Primero.....	1	1	-	-	-	-
Cabo.....	457	456	-	1	-	-
Soldado.....	5.136	5.121	-	12	-	3

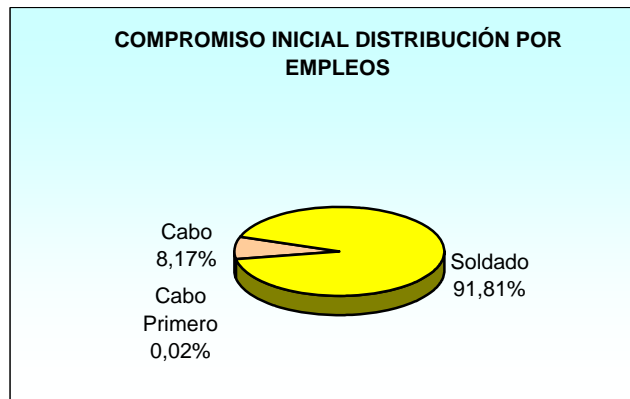
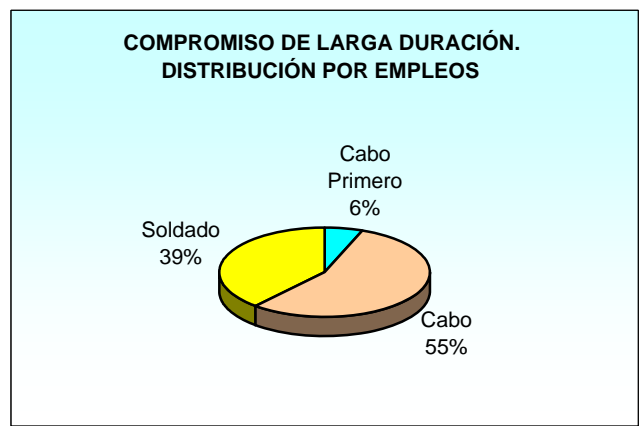
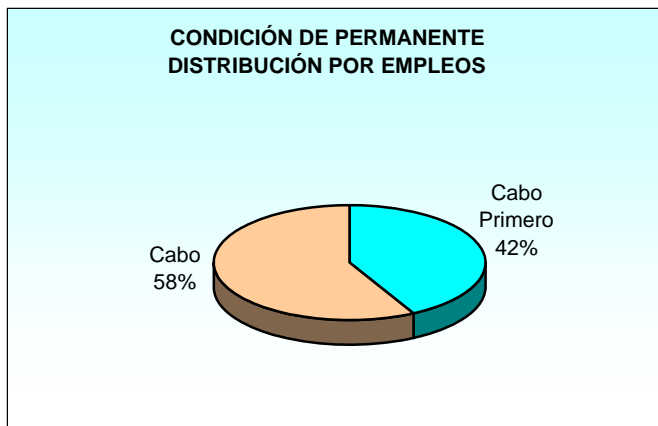

**ARMADA**

## 2. Personal Militar Profesional de Tropa y Marinería

## 2.3 Armada

## 2.3.1 Estudio por situaciones administrativas

## 2.3.1.1 Distribución por el carácter de la relación con la Administración y empleos

RELACIÓN CON LA ADMINISTRACIÓN Y EMPLEO	TOTAL	Servicio Activo	Servicios Especiales	Excedencia Voluntaria	Suspense Empleo	Suspense Funciones	Reserva
<b>TOTAL.....</b>	<b>12.687</b>	<b>12.513</b>	<b>3</b>	<b>146</b>	<b>0</b>	<b>8</b>	<b>17</b>
<b>Condición de permanente</b>							
<b>Total.....</b>	<b>2.372</b>	<b>2.226</b>	<b>3</b>	<b>126</b>	<b>0</b>	<b>0</b>	<b>17</b>
Cabo Mayor.....	91	90	1	-	-	-	-
Cabo Primero.....	2.115	1.972	2	124	-	-	17
Cabo.....	118	118	-	-	-	-	-
Soldado.....	16	15	-	1	-	-	-
Marinero.....	32	31	-	1	-	-	-
<b>Compromiso de larga duración</b>							
<b>Total.....</b>	<b>3.969</b>	<b>3.948</b>	<b>0</b>	<b>20</b>	<b>0</b>	<b>1</b>	<b>0</b>
Cabo Primero.....	1.298	1.287	-	11	-	-	-
Cabo.....	1.550	1.543	-	6	-	1	-
Soldado.....	316	315	-	1	-	-	-
Marinero.....	805	803	-	2	-	-	-
<b>Compromiso inicial</b>							
<b>Total.....</b>	<b>6.346</b>	<b>6.339</b>	<b>0</b>	<b>0</b>	<b>0</b>	<b>7</b>	<b>0</b>
Cabo Primero.....	2	2	-	-	-	-	-
Cabo.....	543	542	-	-	-	1	-
Soldado.....	1.940	1.936	-	-	-	4	-
Marinero.....	3.861	3.859	-	-	-	2	-

**ARMADA**  
**DISTRIBUCIÓN POR LA RELACIÓN CON LA ADMINISTRACIÓN**

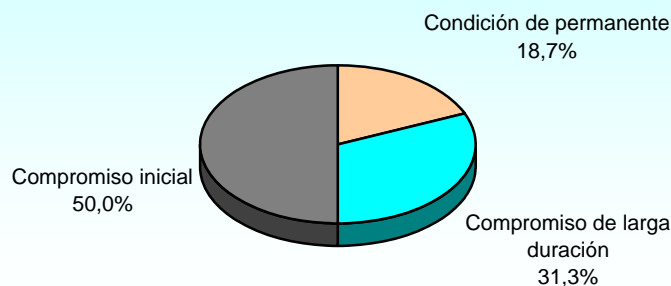

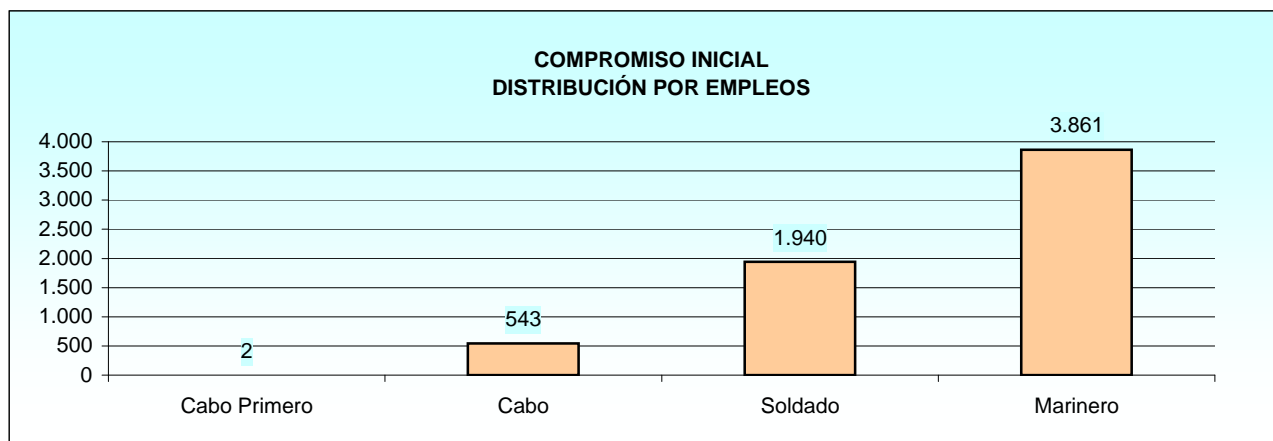
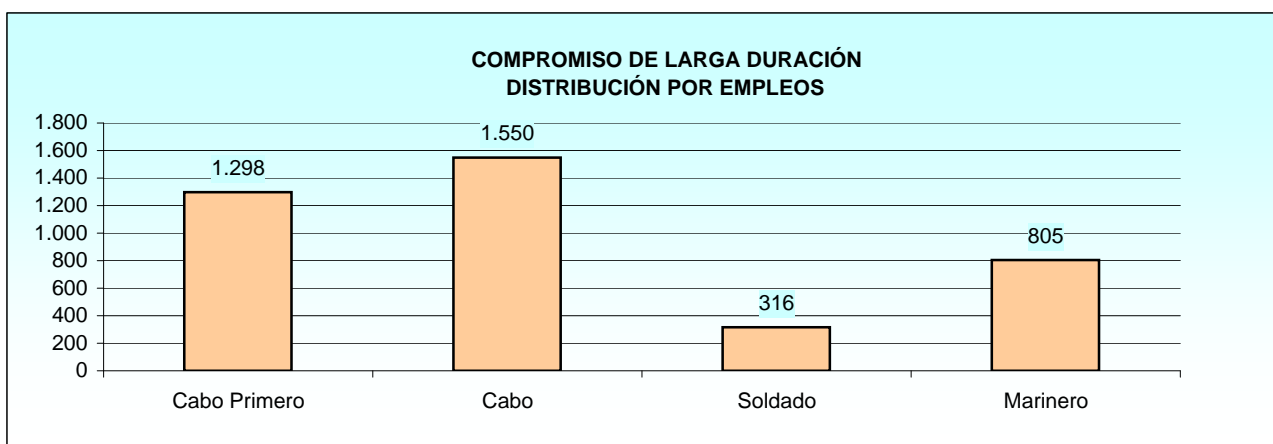
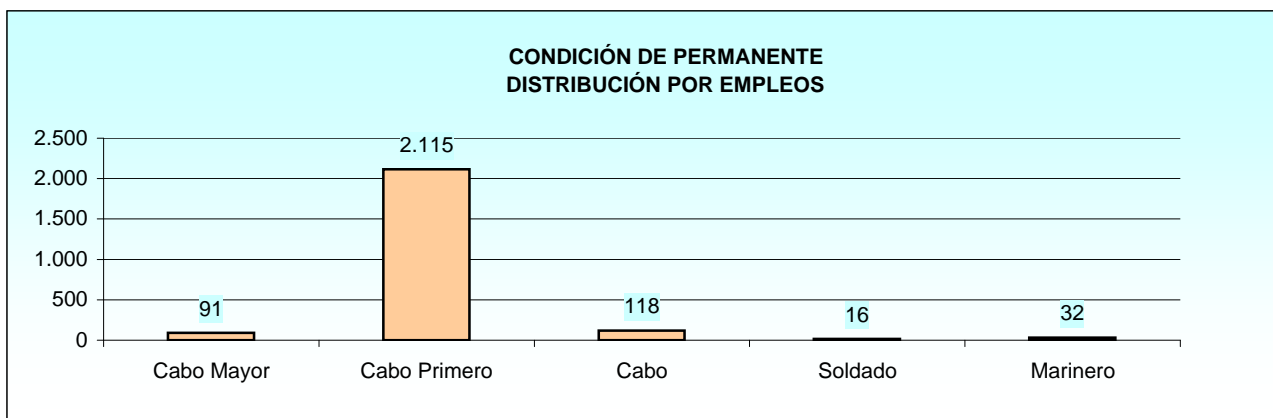
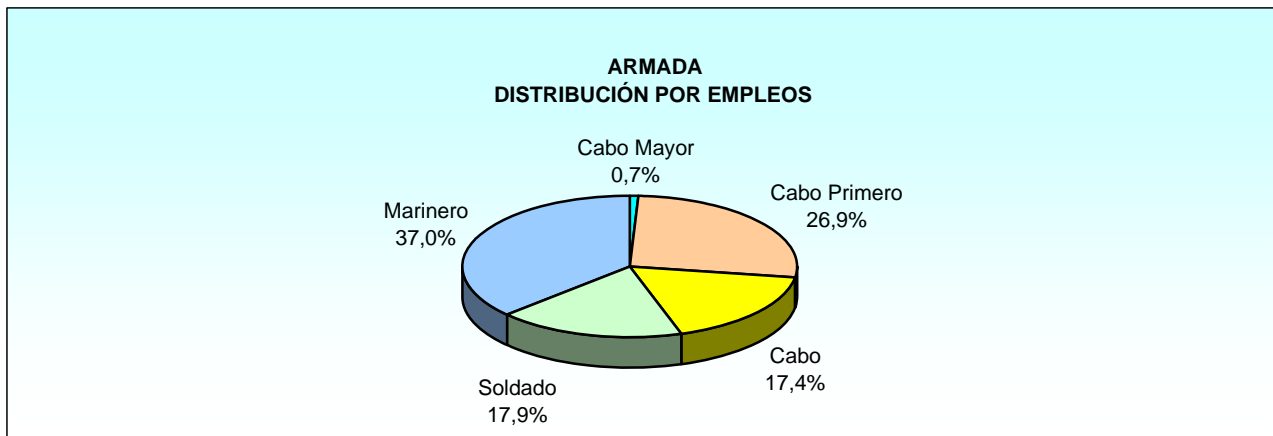

2.3.2 Situación de Servicio Activo

2.3.2.1 Distribución por especialidades y empleos

2.3.2.1.1 Condición de permanente

ESPECIALIDAD Y EMPLEOS	TOTAL	Cabo Mayor	Cabo Primero	Cabo	Soldado / Marinero
<b>Total.....</b>	<b>2.226</b>	<b>90</b>	<b>1.972</b>	<b>118</b>	<b>46</b>
ADMINISTRACION (MPTM-AR-ADM).....	197	8	176	9	4
ARMAS SUBMARINAS (MPTM-AR-ASM)....	46	1	43	2	-
ARTILLERIA Y MISILES (MPTM-AR-AMM).	66	2	59	3	2
COMUNICACIONES (MPTM-AR-COM).....	141	8	127	4	2
DIRECCION DE TIRO (MPTM-AR-DTM).....	44	1	41	1	1
ELECTRICIDAD (MPTM-AR-ELM).....	200	9	180	10	1
ELECTRONICA (MPTM-AR-ERM).....	72	4	67	-	1
HOSTELERIA (MPTM-AR-HAM).....	132	-	114	12	6
INFANTERIA DE MARINA (MPTM-AR-IMT).	604	22	521	46	15
MANIOBRA Y NAVEGACION (MPTM-AR-MI	262	15	227	14	6
MECANICA (MPTM-AR-MQM).....	351	17	316	13	5
MUSICA (MPTM-AR-MUS).....	30	-	28	2	-
SISTEMAS TACTICOS (MPTM-AR-STM)....	49	3	43	2	1
SONAR (MPTM-AR-SOM).....	32	-	30	-	2

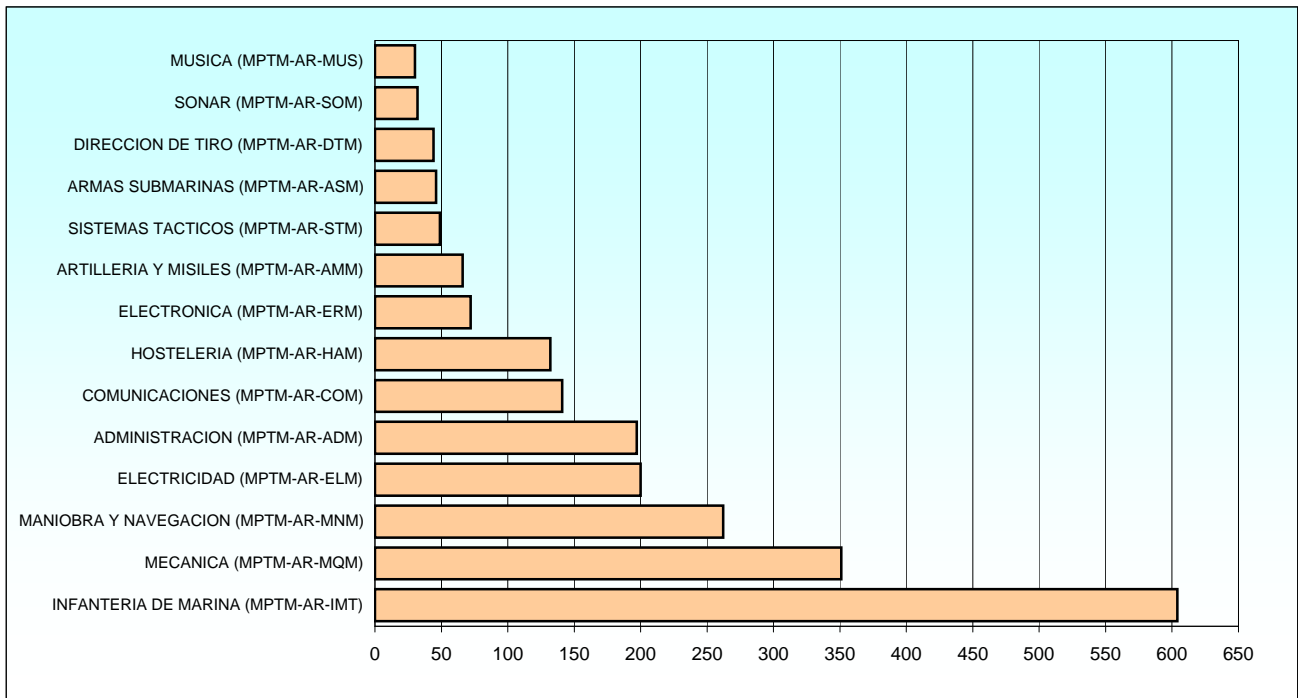

2.3.2 Situación de Servicio Activo

2.3.2.1 Distribución por especialidades y empleos

2.3.2.1.2 Compromiso de larga duración

CUERPO Y ESPECIALIDAD	TOTAL	Cabo Primero	Cabo	Soldado / Marinero
<b>Total.....</b>	<b>3.948</b>	<b>1.287</b>	<b>1.543</b>	<b>1.118</b>
ADMINISTRACION (MPTM-AR-ADM).....	538	149	222	167
ARMAS SUBMARINAS (MPTM-AR-ASM).....	37	21	9	7
ARTILLERIA Y MISILES (MPTM-AR-AMM).....	80	31	29	20
AUTOMOCION (MPTM-AR-AUM).....	24	-	-	24
COMUNICACIONES (MPTM-AR-COM).....	250	85	89	76
DIRECCION DE TIRO (MPTM-AR-DTM).....	42	26	12	4
ELECTRICIDAD (MPTM-AR-ELM).....	233	65	64	104
ELECTRONICA (MPTM-AR-ERM).....	111	35	42	34
HOSTELERIA (MPTM-AR-HAM).....	346	148	102	96
INFANTERIA DE MARINA (MPTM-AR-IMT).....	1.329	356	660	313
MANIOBRA Y NAVEGACION (MPTM-AR-MNM).....	421	160	128	133
MECANICA (MPTM-AR-MQM).....	421	167	135	119
MUSICA (MPTM-AR-MUS).....	17	8	7	2
SISTEMAS TACTICOS (MPTM-AR-STM).....	56	19	24	13
SONAR (MPTM-AR-SOM).....	43	17	20	6

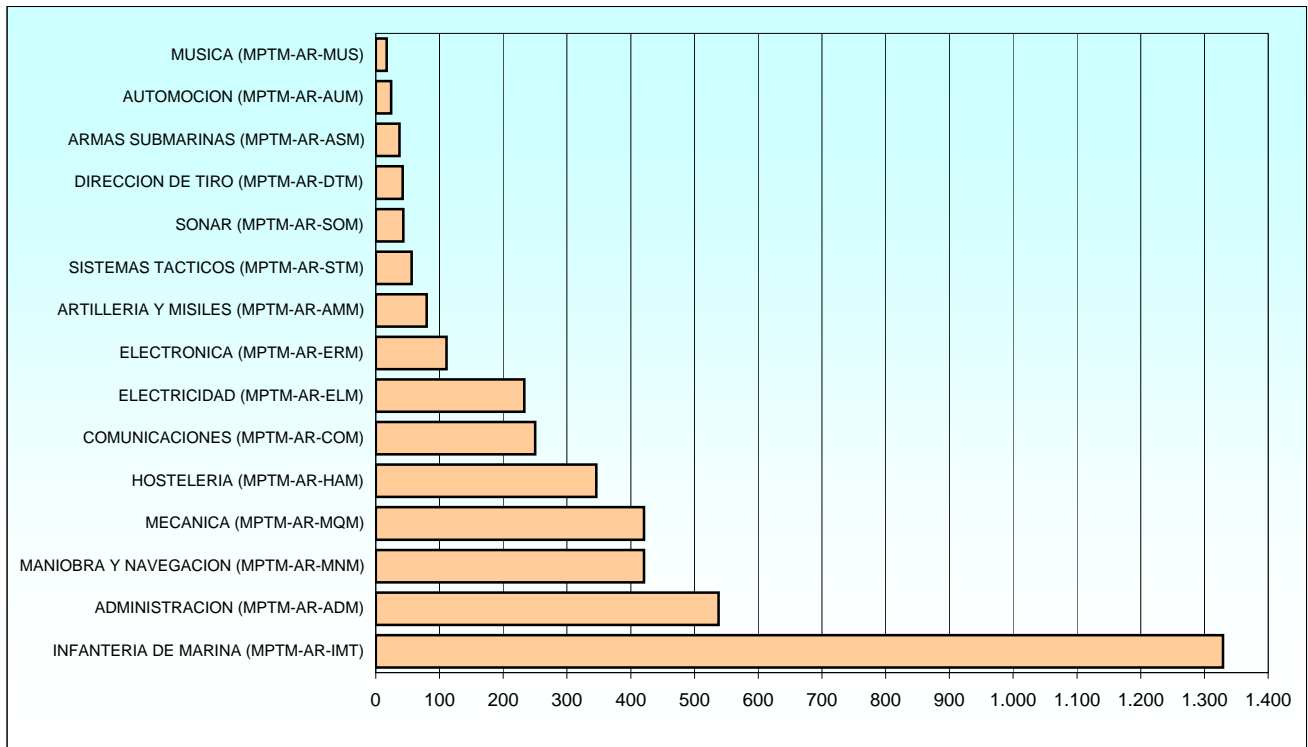



2.3.2 Situación de Servicio Activo

2.3.2.1 Distribución por especialidades y empleos

2.3.2.1.3 Compromiso inicial

CUERPO Y ESPECIALIDAD	TOTAL	Cabo Primero	Cabo	Soldado / Marinero
<b>Total.....</b>	<b>6.339</b>	<b>2</b>	<b>542</b>	<b>5.795</b>
ADMINISTRACION (MPTM-AR-ADM).....	374	-	4	370
ARMAS SUBMARINAS (MPTM-AR-ASM).....	65	-	9	56
ARTILLERIA Y MISILES (MPTM-AR-AMM).....	181	-	18	163
AUTOMOCION (MPTM-AR-AUM).....	1	-	-	1
COMUNICACIONES (MPTM-AR-COM).....	308	1	17	290
DIRECCION DE TIRO (MPTM-AR-DTM).....	92	-	20	72
ELECTRICIDAD (MPTM-AR-ELM).....	409	-	21	388
ELECTRONICA (MPTM-AR-ERM).....	146	-	5	141
HOSTELERIA (MPTM-AR-HAM).....	668	-	49	619
INFANTERIA DE MARINA (MPTM-AR-IMT).....	2.106	-	209	1.897
MANIOBRA Y NAVEGACION (MPTM-AR-MNM).....	979	-	67	912
MECANICA (MPTM-AR-MQM).....	735	1	81	653
MUSICA (MPTM-AR-MUS).....	39	-	-	39
SISTEMAS TACTICOS (MPTM-AR-STM).....	173	-	36	137
SONAR (MPTM-AR-SOM).....	63	-	6	57

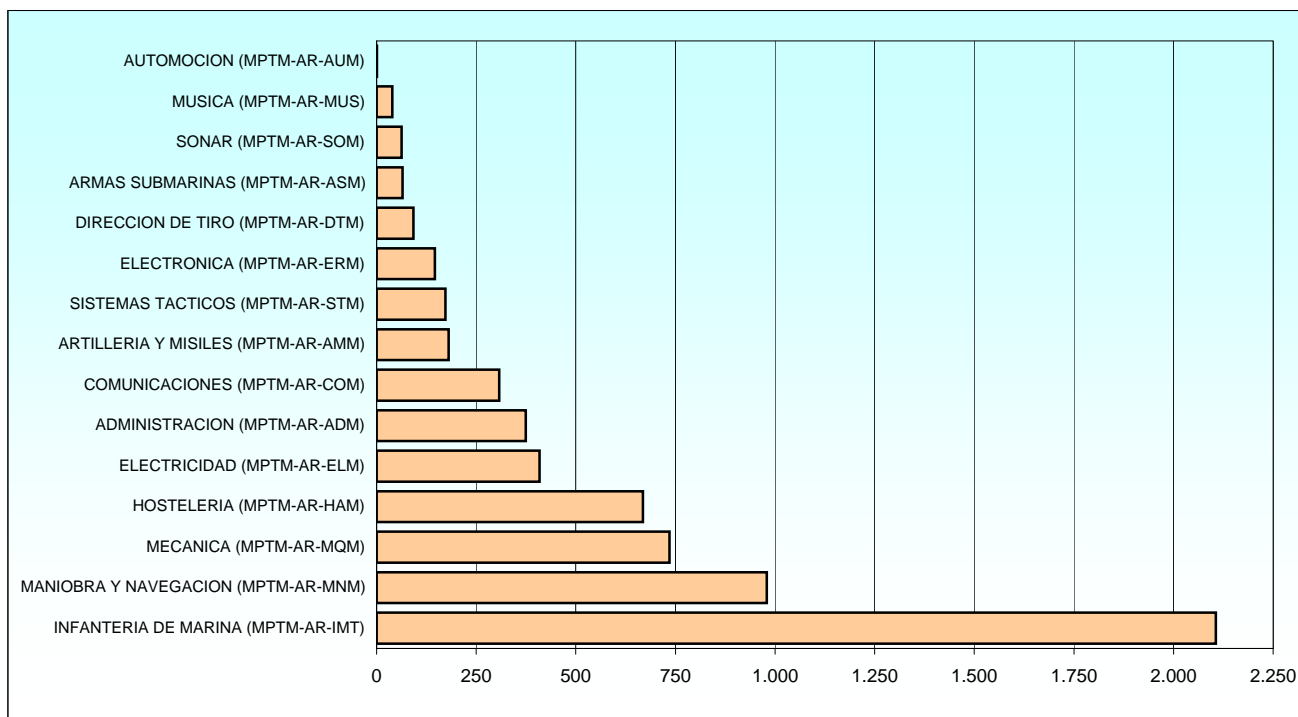

PERSONAL MILITAR PROFESIONAL DE TROPA Y MARINERÍA

Armada

2.3.2 Situación de Servicio Activo

2.3.2.2 Edades

2.3.2.2.1 Distribución por empleos

2.3.2.2.1.1 Condición de permanente

Tabla 1 de 2

EMPLEO	TOTAL	EDAD													
		24	25	26	27	28	29	30	31	32	33	34	35	36	37
Total.....	2.226	0	0	0	1	5	20	32	79	137	193	234	273	276	252
Cabo Mayor.....	90	-	-	-	-	-	-	-	-	-	-	-	-	-	1
Cabo Primero.....	1.972	-	-	-	1	2	13	24	59	115	177	212	252	252	242
Cabo.....	118	-	-	-	-	1	5	6	14	14	12	12	17	19	9
Soldado.....	15	-	-	-	-	-	1	-	-	3	1	3	1	4	-
Marinero.....	31	-	-	-	-	2	1	2	6	5	3	7	3	1	-

Tabla 2 de 2

EMPLEO	EDAD														
	38	39	40	41	42	43	44	45	46	47	48	49	50	51	>51
Total.....	143	112	55	35	26	29	55	82	71	51	32	10	7	2	14
Cabo Mayor.....	-	1	1	2	2	6	9	20	20	11	10	2	-	1	4
Cabo Primero.....	134	111	53	32	24	23	45	62	51	40	22	8	7	1	10
Cabo.....	6	-	1	1	-	-	1	-	-	-	-	-	-	-	-
Soldado.....	2	-	-	-	-	-	-	-	-	-	-	-	-	-	-
Marinero.....	1	-	-	-	-	-	-	-	-	-	-	-	-	-	-

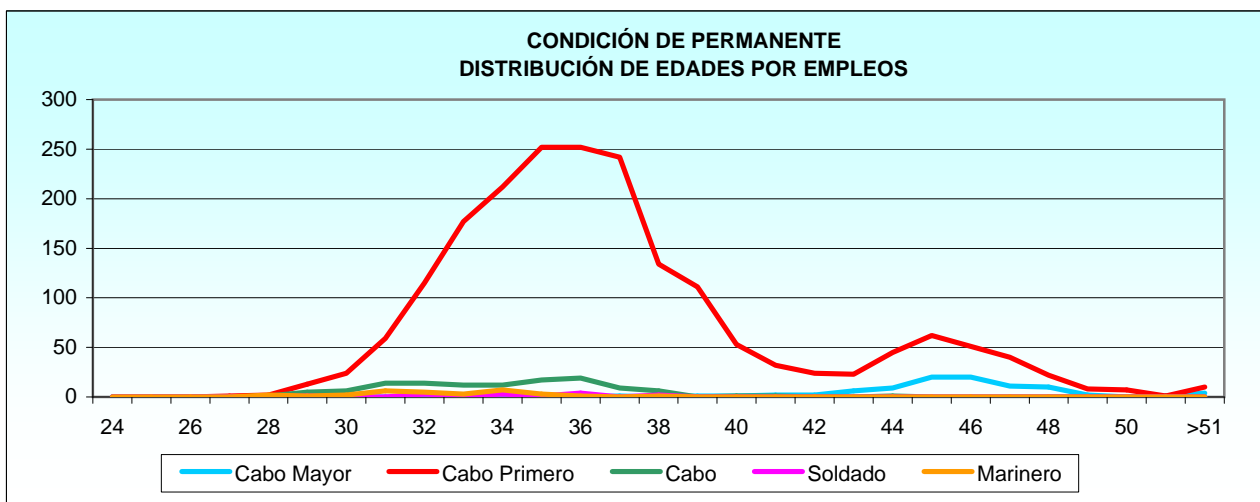
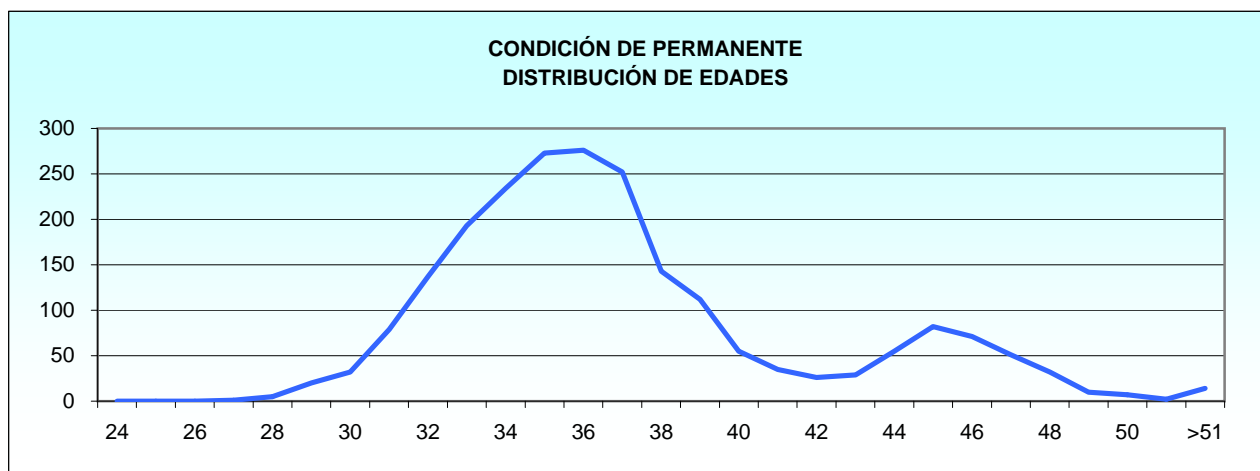

2.3.2 Situación de Servicio Activo

2.3.2.2 Edades

2.3.2.2.1 Distribución por empleos

2.3.2.2.1.2 Compromiso de larga duración

Tabla 1 de 2

EMPLEO	TOTAL	EDAD									
		24	25	26	27	28	29	30	31	32	33
Total.....	3.948	41	172	267	346	399	411	413	430	377	350
Cabo Primero.....	1.287	-	2	25	56	109	124	143	148	140	139
Cabo.....	1.543	21	108	129	172	161	163	159	169	138	126
Soldado.....	315	7	22	31	28	38	27	25	34	32	24
Marinero.....	803	13	40	82	90	91	97	86	79	67	61

Tabla 2 de 2

EMPLEO	EDAD								
	34	35	36	37	38	39	40	41	>41
Total.....	305	222	112	53	28	12	5	3	2
Cabo Primero.....	149	109	65	40	20	9	5	2	2
Cabo.....	83	65	31	10	6	2	-	-	-
Soldado.....	21	13	10	2	1	-	-	-	-
Marinero.....	52	35	6	1	1	1	-	1	-

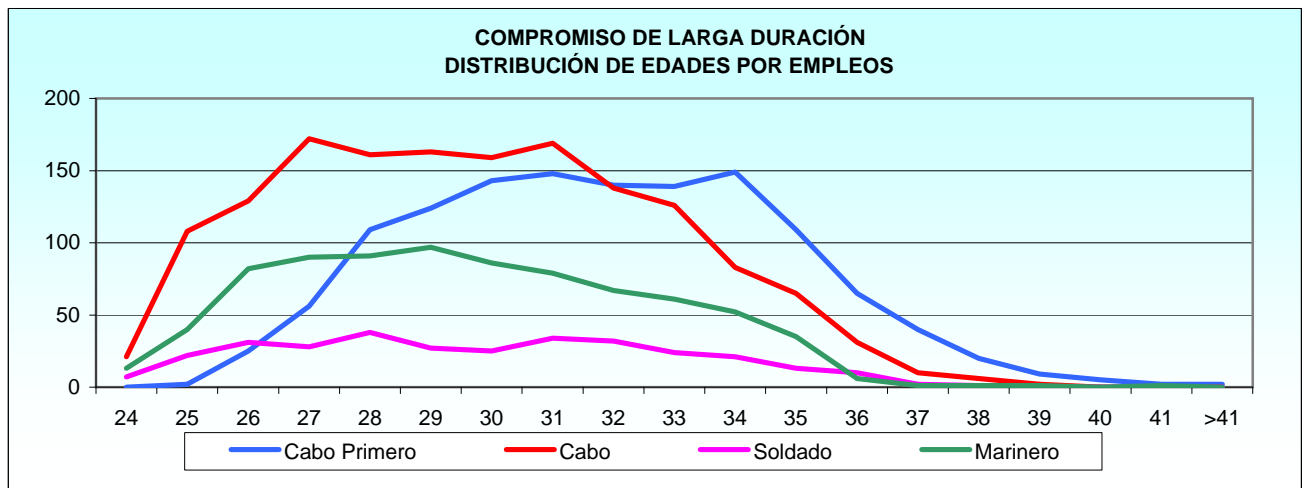
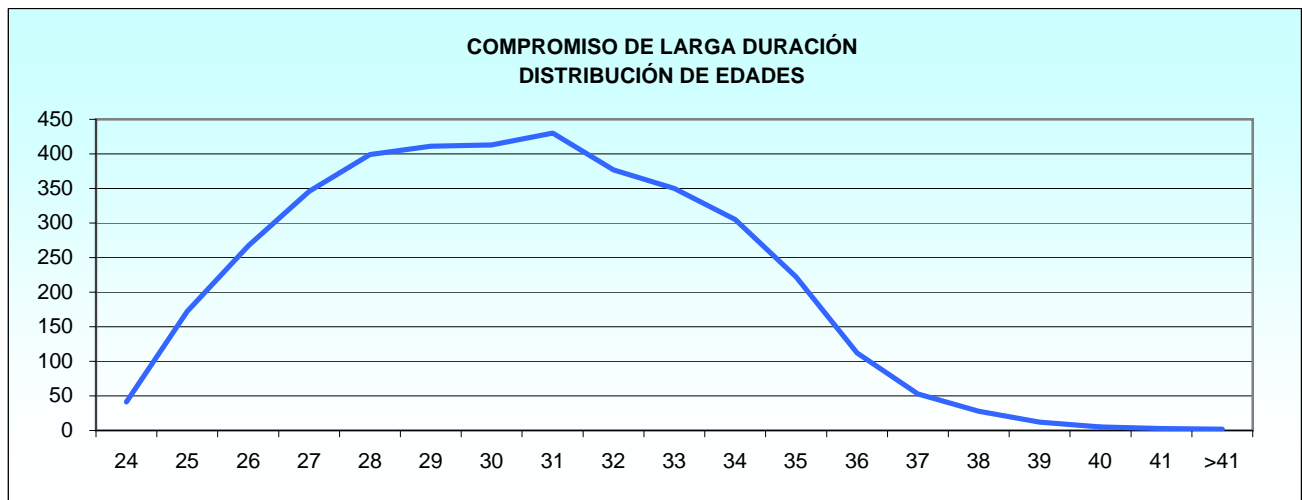

PERSONAL MILITAR PROFESIONAL DE TROPA Y MARINERÍA

Armada

2.3.2 Situación de Servicio Activo

2.3.2.2 Edades

2.3.2.2.1 Distribución por empleos

2.3.2.2.1.3 Compromiso inicial

Tabla 1 de 2

EMPLEO	TOTAL	EDAD									
		18	19	20	21	22	23	24	25	26	27
Total.....	6.339	52	371	660	705	736	690	710	587	486	421
Cabo Primero.....	2	-	-	-	-	-	-	-	-	-	-
Cabo.....	542	-	-	-	-	4	62	122	87	59	50
Soldado.....	1.936	17	105	193	278	270	203	234	160	125	104
Marinero.....	3.859	35	266	467	427	462	425	354	340	302	267

Tabla 2 de 2

EMPLEO	EDAD								35	>35
	28	29	30	31	32	33	34			
Total.....	312	261	161	103	46	26	8	2	2	
Cabo Primero.....	-	-	1	1	-	-	-	-	-	
Cabo.....	30	30	30	36	15	15	1	1	-	
Soldado.....	79	70	50	26	12	7	2	-	1	
Marinero.....	203	161	80	40	19	4	5	1	1	

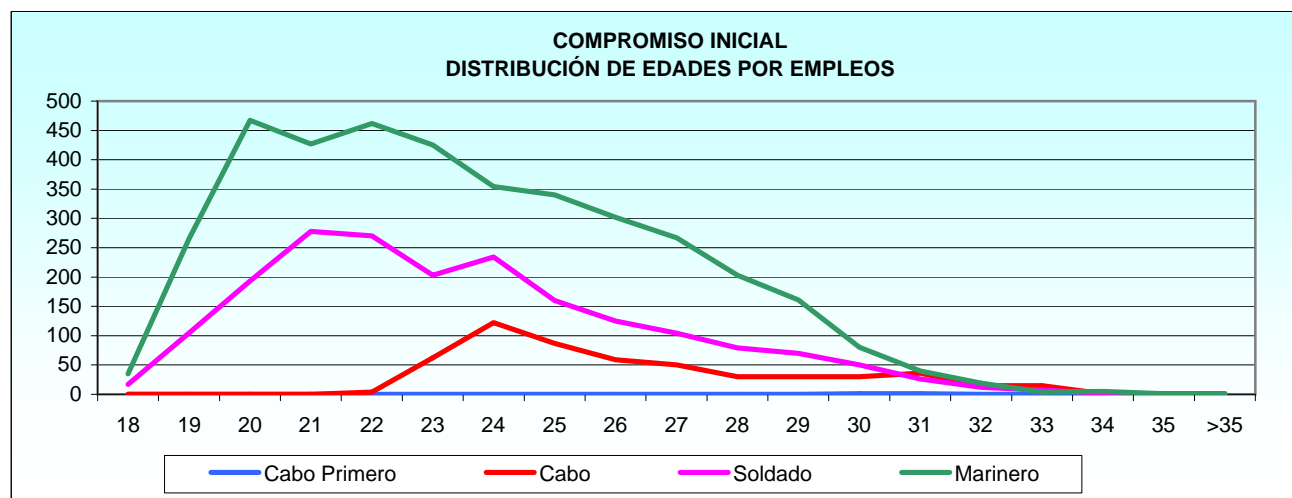
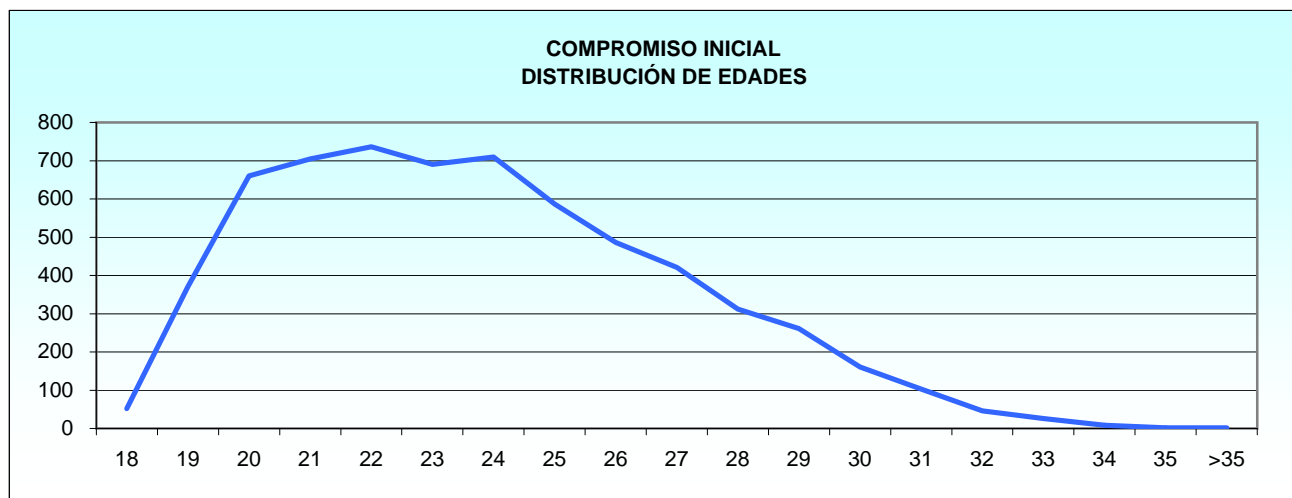

## 2.3.2 Situación de Servicio Activo

## 2.3.2.3 Distribución por provincias de destino y empleos

## 2.3.2.3.1 Resumen general

PROVINCIA	TOTAL	Cabo Mayor	Cabo Primero	Cabo	Soldado / Marinero
<b>TOTAL</b> .....	<b>12.513</b>	<b>90</b>	<b>3.261</b>	<b>2.203</b>	<b>6.959</b>
A Coruña.....	2.466	7	565	330	1.564
Alicante.....	12	1	6	1	4
Almería.....	5	-	1	1	3
Asturias.....	7	-	2	1	4
Barcelona.....	29	-	10	4	15
Cádiz.....	5.564	57	1.456	1.133	2.918
Cantabria.....	25	-	8	4	13
Guipúzcoa.....	9	-	-	-	9
Huelva.....	30	-	5	8	17
Islas Baleares.....	60	-	13	8	39
León.....	1	-	-	-	1
Lleida.....	2	-	-	-	2
Lugo.....	1	-	1	-	-
Madrid.....	1.744	5	563	354	822
Málaga.....	28	-	7	5	16
Murcia.....	1.635	15	449	236	935
Palmas, Las.....	634	3	117	88	426
Pontevedra.....	203	1	47	18	137
Sevilla.....	13	-	1	6	6
Sta. Cruz Tenerife.....	13	-	3	2	8
Tarragona.....	1	-	1	-	-
Toledo.....	2	-	2	-	-
Valencia.....	6	-	2	-	4
Vizcaya.....	7	-	-	-	7
Zaragoza.....	2	-	-	1	1
Ceuta.....	8	-	-	2	6
Melilla.....	3	1	-	-	2
Extranjero.....	3	-	2	1	-

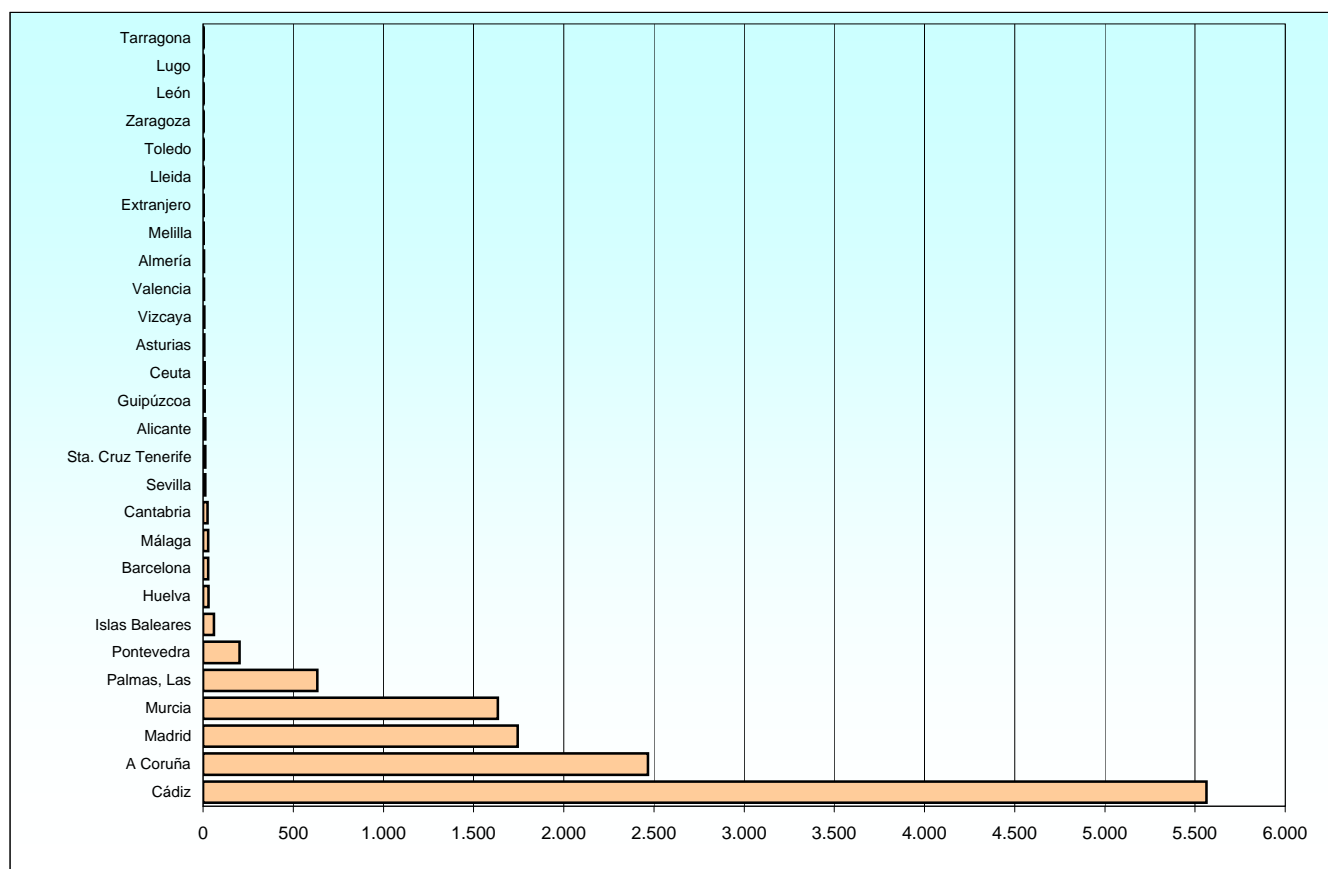

PERSONAL MILITAR PROFESIONAL DE TROPA Y MARINERÍA

Armada

2.3.2 Situación de Servicio Activo

2.3.2.3 Distribución por provincias de destino y empleos

2.3.2.3.2 Condición de permanente

PROVINCIA	TOTAL	Cabo Mayor	Cabo Primero	Cabo	Soldado / Marinero
<b>TOTAL.....</b>	<b>2.226</b>	<b>90</b>	<b>1.972</b>	<b>118</b>	<b>46</b>
A Coruña.....	440	7	403	22	8
Alicante.....	6	1	4	-	1
Asturias.....	2	-	2	-	-
Barcelona.....	3	-	3	-	-
Cádiz.....	1.002	57	865	57	23
Cantabria.....	4	-	4	-	-
Huelva.....	3	-	2	1	-
Islas Baleares.....	9	-	8	1	-
Lugo.....	1	-	1	-	-
Madrid.....	326	5	291	22	8
Málaga.....	5	-	3	-	2
Murcia.....	305	15	282	7	1
Palmas, Las.....	58	3	54	-	1
Pontevedra.....	49	1	40	7	1
Sevilla.....	1	-	1	-	-
Sta. Cruz Tenerife.....	3	-	2	-	1
Tarragona.....	1	-	1	-	-
Toledo.....	2	-	2	-	-
Valencia.....	2	-	2	-	-
Ceuta.....	1	-	-	1	-
Melilla.....	1	1	-	-	-
Extranjero.....	2	-	2	-	-

2.3.2 Situación de Servicio Activo

2.3.2.3 Distribución por provincias de destino y empleos

2.3.2.3.3 Compromiso de larga duración

PROVINCIA	TOTAL	Cabo Primero	Cabo	Soldado / Marinero
<b>Total.....</b>	<b>3.948</b>	<b>1.287</b>	<b>1.543</b>	<b>1.118</b>
A Coruña.....	560	162	223	175
Alicante.....	6	2	1	3
Almería.....	5	1	1	3
Asturias.....	4	-	1	3
Barcelona.....	13	7	3	3
Cádiz.....	1.875	591	804	480
Cantabria.....	10	4	3	3
Guipúzcoa.....	3	-	-	3
Huelva.....	15	3	4	8
Islas Baleares.....	19	5	6	8
Madrid.....	705	270	252	183
Málaga.....	12	4	4	4
Murcia.....	419	167	157	95
Palmas, Las.....	217	63	65	89
Pontevedra.....	55	7	11	37
Sevilla.....	7	-	3	4
Sta. Cruz Tenerife.....	7	1	2	4
Valencia.....	3	-	-	3
Vizcaya.....	5	-	-	5
Zaragoza.....	1	-	1	-
Ceuta.....	4	-	1	3
Melilla.....	2	-	-	2
Extranjero.....	1	-	1	-

PERSONAL MILITAR PROFESIONAL DE TROPA Y MARINERÍA

Armada

2.3.2 Situación de Servicio Activo

2.3.2.3 Distribución por provincias de destino y empleos

2.3.2.3.4 Compromiso inicial

PROVINCIA	TOTAL	Cabo Primero	Cabo	Soldado / Marinero
<b>Total.....</b>	<b>6.339</b>	<b>2</b>	<b>542</b>	<b>5.795</b>
A Coruña.....	1.466	-	85	1.381
Asturias.....	1	-	-	1
Barcelona.....	13	-	1	12
Cádiz.....	2.687	-	272	2.415
Cantabria.....	11	-	1	10
Guipúzcoa.....	6	-	-	6
Huelva.....	12	-	3	9
Islas Baleares.....	32	-	1	31
León.....	1	-	-	1
Lleida.....	2	-	-	2
Madrid.....	713	2	80	631
Málaga.....	11	-	1	10
Murcia.....	911	-	72	839
Palmas, Las.....	359	-	23	336
Pontevedra.....	99	-	-	99
Sevilla.....	5	-	3	2
Sta. Cruz Tenerife.....	3	-	-	3
Valencia.....	1	-	-	1
Vizcaya.....	2	-	-	2
Zaragoza.....	1	-	-	1
Ceuta.....	3	-	-	3



2.3.3 Estudio por Sexo

2.3.3.1 Distribución por empleos y carácter de la relación de servicios

RELACIÓN CON LA ADMINISTRACIÓN Y EMPLEO	TOTAL	MUJERES	HOMBRES
<b>TOTAL.....</b>	<b>12.687</b>	<b>2.305</b>	<b>10.382</b>
<b>Condición de permanente</b>			
<b>Total.....</b>	<b>2.372</b>	<b>91</b>	<b>2.281</b>
Cabo Mayor.....	91	-	91
Cabo Primero.....	2.115	68	2.047
Cabo.....	118	13	105
Soldado.....	16	3	13
Marinero.....	32	7	25
<b>Compromiso de larga duración</b>			
<b>Total.....</b>	<b>3.969</b>	<b>908</b>	<b>3.061</b>
Cabo Primero.....	1.298	209	1.089
Cabo.....	1.550	340	1.210
Soldado.....	316	97	219
Marinero.....	805	262	543
<b>Compromiso inicial</b>			
<b>Total.....</b>	<b>6.346</b>	<b>1.306</b>	<b>5.040</b>
Cabo Primero.....	2	1	1
Cabo.....	543	114	429
Soldado.....	1.940	177	1.763
Marinero.....	3.861	1.014	2.847

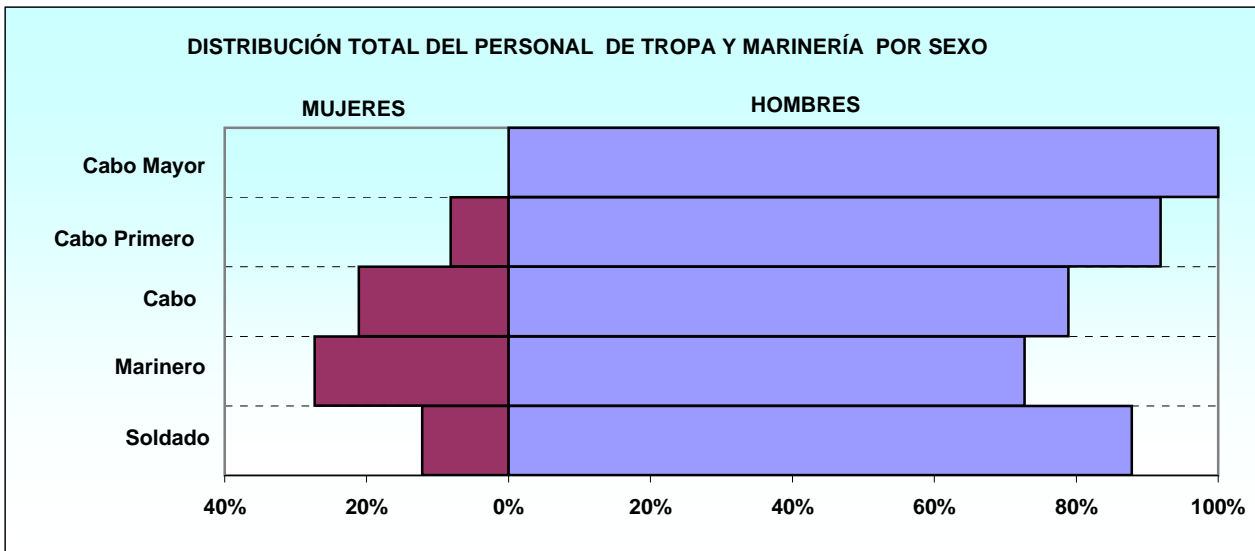

PERSONAL MILITAR PROFESIONAL DE TROPA Y MARINERÍA

Armada

2.3.3 Estudio por Sexo

2.3.3.2 Distribución por especialidades

2.3.3.2.1 Condición de permanente

ESPECIALIDAD	TOTAL	MUJERES	HOMBRES
<b>TOTAL</b> .....	<b>2.372</b>	<b>91</b>	<b>2.281</b>
ADMINISTRACION (MPTM-AR-ADM).....	211	24	187
ARMAS SUBMARINAS (MPTM-AR-ASM).....	54	-	54
ARTILLERIA Y MISILES (MPTM-AR-AMM).....	72	2	70
COMUNICACIONES (MPTM-AR-COM).....	155	5	150
DIRECCION DE TIRO (MPTM-AR-DTM).....	52	3	49
ELECTRICIDAD (MPTM-AR-ELM).....	208	1	207
ELECTRONICA (MPTM-AR-ERM).....	81	-	81
HOSTELERIA (MPTM-AR-HAM).....	132	17	115
INFANTERIA DE MARINA (MPTM-AR-IMT).....	614	12	602
MANIOBRA Y NAVEGACION (MPTM-AR-MNM)..	283	15	268
MECANICA (MPTM-AR-MQM).....	385	9	376
MUSICA (MPTM-AR-MUS).....	30	-	30
SISTEMAS TACTICOS (MPTM-AR-STM).....	59	2	57
SONAR (MPTM-AR-SOM).....	36	1	35

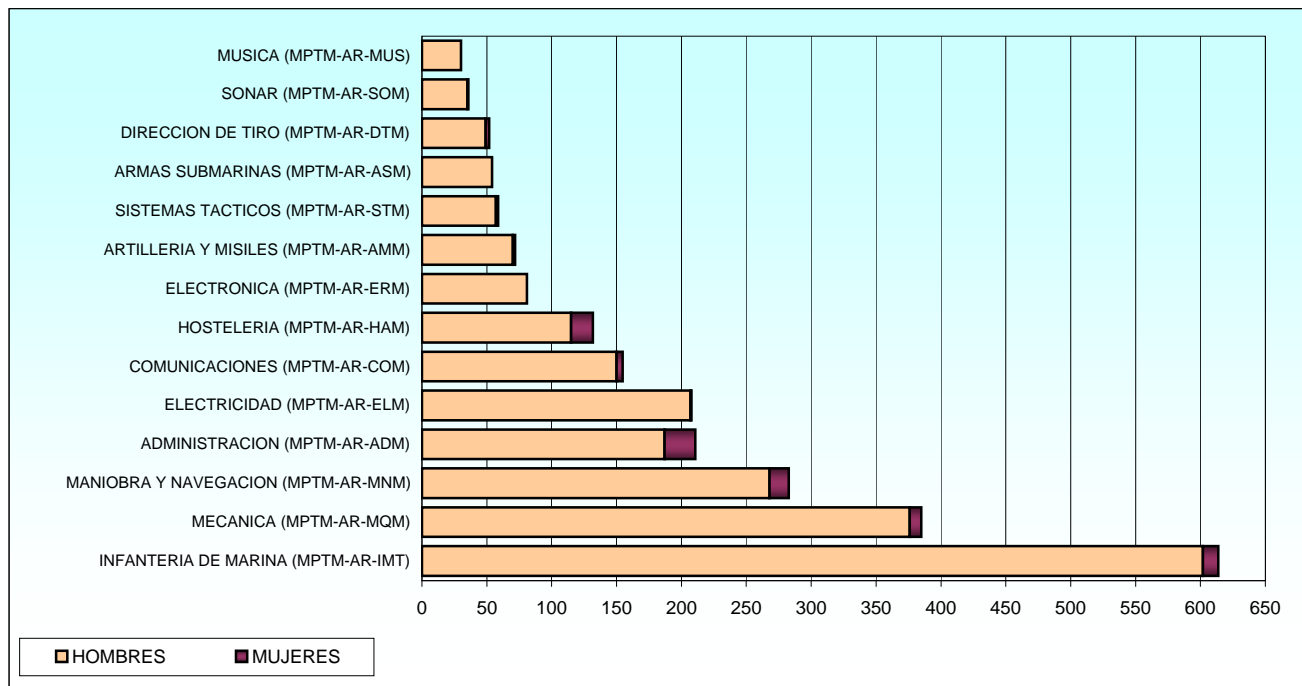

2.3.3 Estudio por Sexo

2.3.3.2 Distribución por especialidades

2.3.3.2.2 Compromiso de larga duración

ESPECIALIDAD	TOTAL	MUJERES	HOMBRES
<b>TOTAL</b> .....	<b>3.969</b>	<b>908</b>	<b>3.061</b>
ADMINISTRACION (MPTM-AR-ADM).....	542	231	311
ARMAS SUBMARINAS (MPTM-AR-ASM).....	37	7	30
ARTILLERIA Y MISILES (MPTM-AR-AMM).....	80	20	60
AUTOMOCION (MPTM-AR-AUM).....	24	2	22
COMUNICACIONES (MPTM-AR-COM).....	250	89	161
DIRECCION DE TIRO (MPTM-AR-DTM).....	43	5	38
ELECTRICIDAD (MPTM-AR-ELM).....	234	22	212
ELECTRONICA (MPTM-AR-ERM).....	111	10	101
HOSTELERIA (MPTM-AR-HAM).....	347	104	243
INFANTERIA DE MARINA (MPTM-AR-IMT).....	1.339	192	1.147
MANIOBRA Y NAVEGACION (MPTM-AR-MNM)..	422	130	292
MECANICA (MPTM-AR-MQM).....	424	55	369
MUSICA (MPTM-AR-MUS).....	17	1	16
SISTEMAS TACTICOS (MPTM-AR-STM).....	56	26	30
SONAR (MPTM-AR-SOM).....	43	14	29

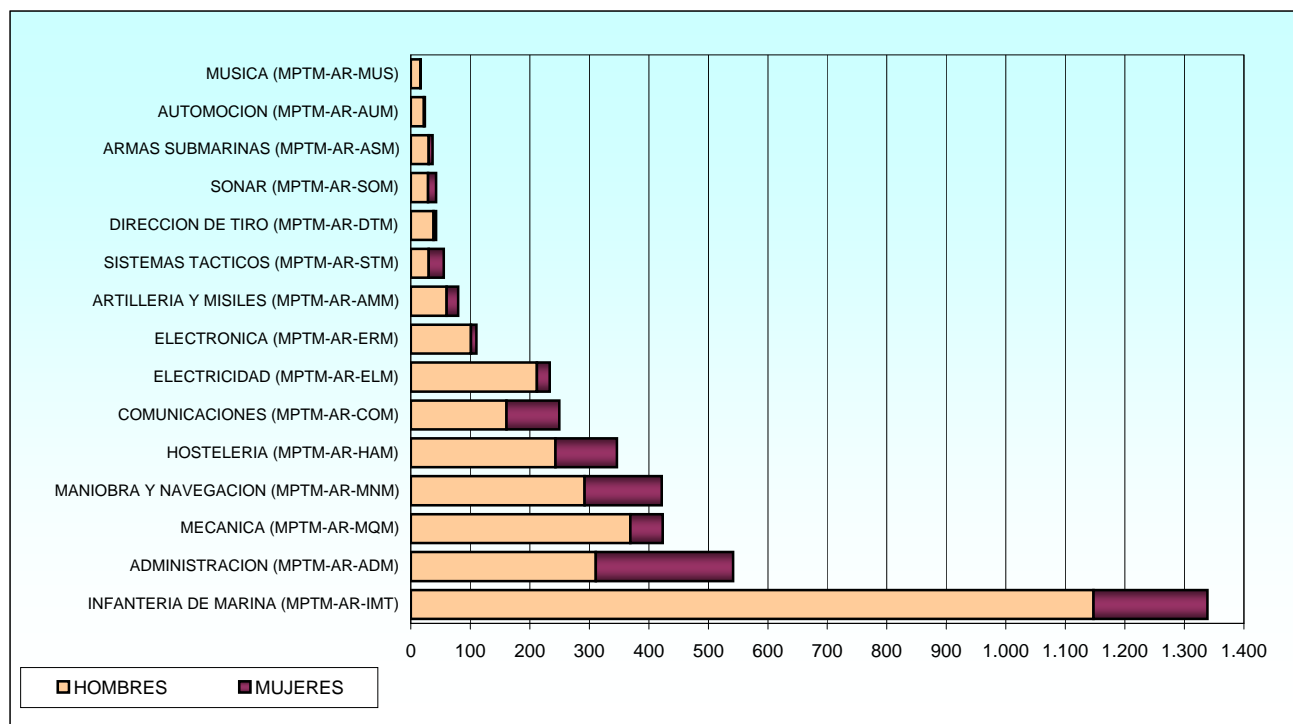

PERSONAL MILITAR PROFESIONAL DE TROPA Y MARINERÍA

Armada

2.3.3 Estudio por Sexo

2.3.3.2 Distribución por especialidades

2.3.3.2.3 Compromiso inicial

ESPECIALIDAD	TOTAL	MUJERES	HOMBRES
<b>TOTAL</b> .....	<b>6.346</b>	<b>1.306</b>	<b>5.040</b>
ADMINISTRACION (MPTM-AR-ADM).....	374	149	225
ARMAS SUBMARINAS (MPTM-AR-ASM).....	65	20	45
ARTILLERIA Y MISILES (MPTM-AR-AMM).....	181	46	135
AUTOMOCION (MPTM-AR-AUM).....	1	-	1
COMUNICACIONES (MPTM-AR-COM).....	308	113	195
DIRECCION DE TIRO (MPTM-AR-DTM).....	92	26	66
ELECTRICIDAD (MPTM-AR-ELM).....	409	52	357
ELECTRONICA (MPTM-AR-ERM).....	146	19	127
HOSTELERIA (MPTM-AR-HAM).....	668	256	412
INFANTERIA DE MARINA (MPTM-AR-IMT).....	2.110	191	1.919
MANIOBRA Y NAVEGACION (MPTM-AR-MNM)..	979	249	730
MECANICA (MPTM-AR-MQM).....	738	105	633
MUSICA (MPTM-AR-MUS).....	39	4	35
SISTEMAS TACTICOS (MPTM-AR-STM).....	173	56	117
SONAR (MPTM-AR-SOM).....	63	20	43

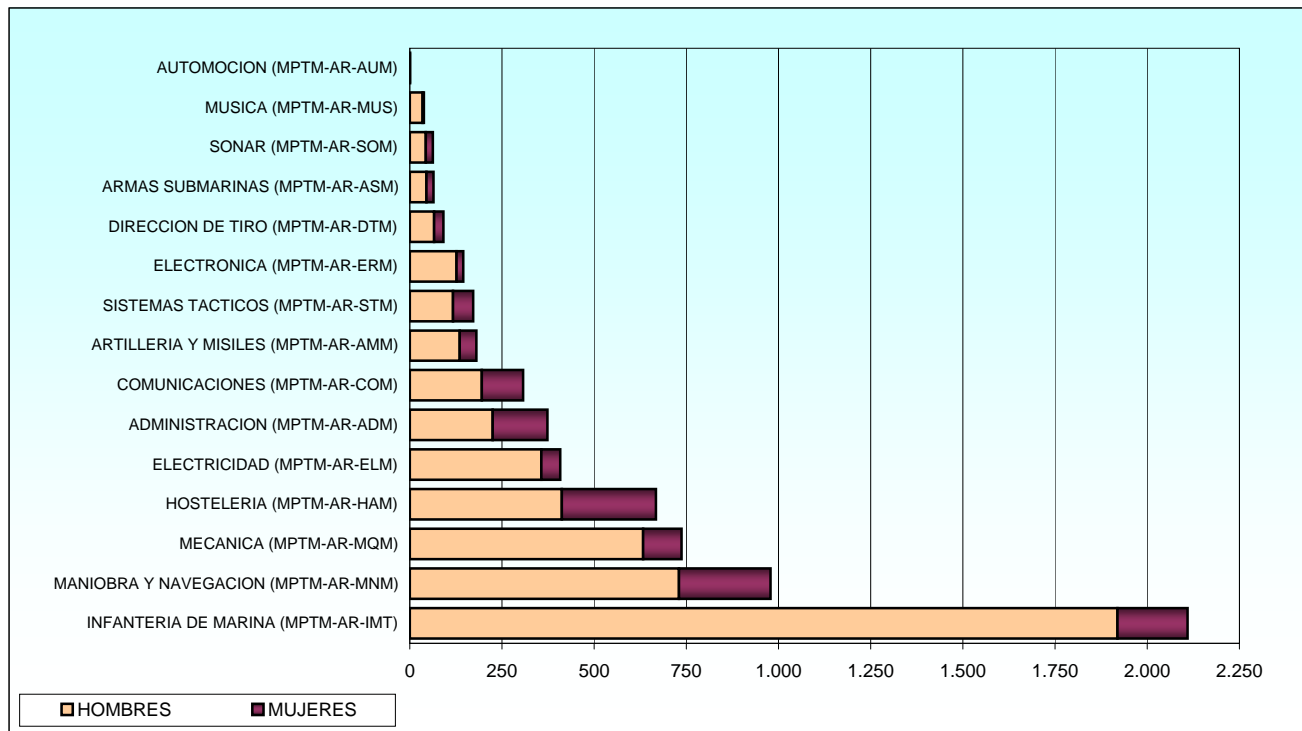

2.3.3 Estudio por Sexo

2.3.3.3 Personal femenino

2.3.3.3.1 Estudio por situaciones administrativas

2.3.3.3.1.1 Distribución por empleos y carácter de la relación de servicios

RELACIÓN CON LA ADMINISTRACIÓN Y EMPLEO	TOTAL	Servicio Activo	Excedencia Voluntaria	Suspense Empleo	Suspense Funciones	Reserva
<b>TOTAL.....</b>	<b>2.305</b>	<b>2.300</b>	<b>0</b>	<b>5</b>	<b>0</b>	<b>0</b>
<b>Condición de permanente</b>						
<b>Total.....</b>	<b>91</b>	<b>90</b>	<b>0</b>	<b>1</b>	<b>0</b>	<b>0</b>
Cabo Primero.....	68	67	-	1	-	-
Cabo.....	13	13	-	-	-	-
Soldado.....	3	3	-	-	-	-
Marinero.....	7	7	-	-	-	-
<b>Compromiso de larga duración</b>						
<b>Total.....</b>	<b>908</b>	<b>904</b>	<b>0</b>	<b>4</b>	<b>0</b>	<b>0</b>
Cabo Primero.....	209	208	-	1	-	-
Cabo.....	340	338	-	2	-	-
Soldado.....	97	97	-	-	-	-
Marinero.....	262	261	-	1	-	-
<b>Compromiso inicial</b>						
<b>Total.....</b>	<b>1.306</b>	<b>1.306</b>	<b>0</b>	<b>0</b>	<b>0</b>	<b>0</b>
Cabo Primero.....	1	1	-	-	-	-
Cabo.....	114	114	-	-	-	-
Soldado.....	177	177	-	-	-	-
Marinero.....	1.014	1.014	-	-	-	-

CONDICIÓN DE PERMANENTE.  
DISTRIBUCIÓN POR EJÉRCITOS

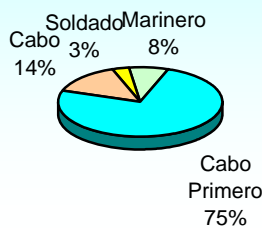

COMPROMISO DE LARGA DURACIÓN.  
DISTRIBUCIÓN POR EJÉRCITOS

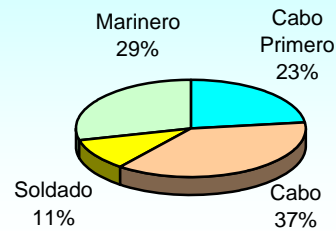

COMPROMISO INICIAL  
DISTRIBUCIÓN POR EJÉRCITOS

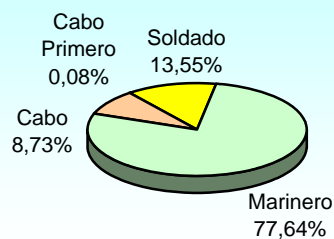

**EJÉRCITO DEL AIRE**

2. Personal Militar Profesional de Tropa y Marinería

2.4 Ejército del Aire

2.4.1 Estudio por situaciones administrativas

2.4.1.1 Distribución por el carácter de la relación con la Administración y empleos

RELACIÓN CON LA ADMINISTRACIÓN Y EMPLEO	TOTAL	Servicio Activo	Servicios Especiales	Excedencia Voluntaria	Suspense Funciones	Reserva
<b>TOTAL</b> .....	<b>11.569</b>	<b>11.500</b>	<b>1</b>	<b>60</b>	<b>0</b>	<b>8</b>
<b>Condición de permanente</b>						
<b>Total</b> .....	<b>1.844</b>	<b>1.820</b>	<b>1</b>	<b>23</b>	<b>0</b>	<b>0</b>
Cabo Mayor.....	24	24	-	-	-	-
Cabo Primero.....	1.547	1.527	1	19	-	-
Cabo.....	273	269	-	4	-	-
<b>Compromiso de larga duración</b>						
<b>Total</b> .....	<b>4.279</b>	<b>4.240</b>	<b>0</b>	<b>32</b>	<b>0</b>	<b>7</b>
Cabo Primero.....	640	628	-	12	-	-
Cabo.....	2.779	2.758	-	18	-	3
Soldado.....	860	854	-	2	-	4
<b>Compromiso inicial</b>						
<b>Total</b> .....	<b>5.446</b>	<b>5.440</b>	<b>0</b>	<b>5</b>	<b>0</b>	<b>1</b>
Cabo Primero.....	1	1	-	-	-	-
Cabo.....	115	114	-	1	-	-
Soldado.....	5.330	5.325	-	4	-	1

EJÉRCITO DEL AIRE  
DISTRIBUCIÓN POR LA RELACIÓN CON LA ADMINISTRACIÓN

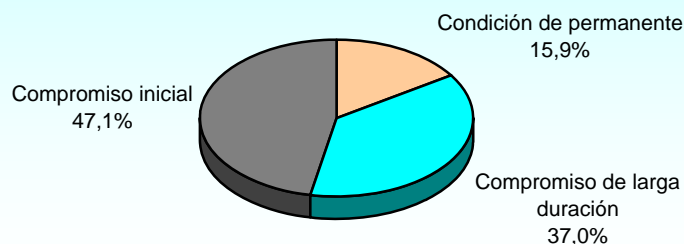

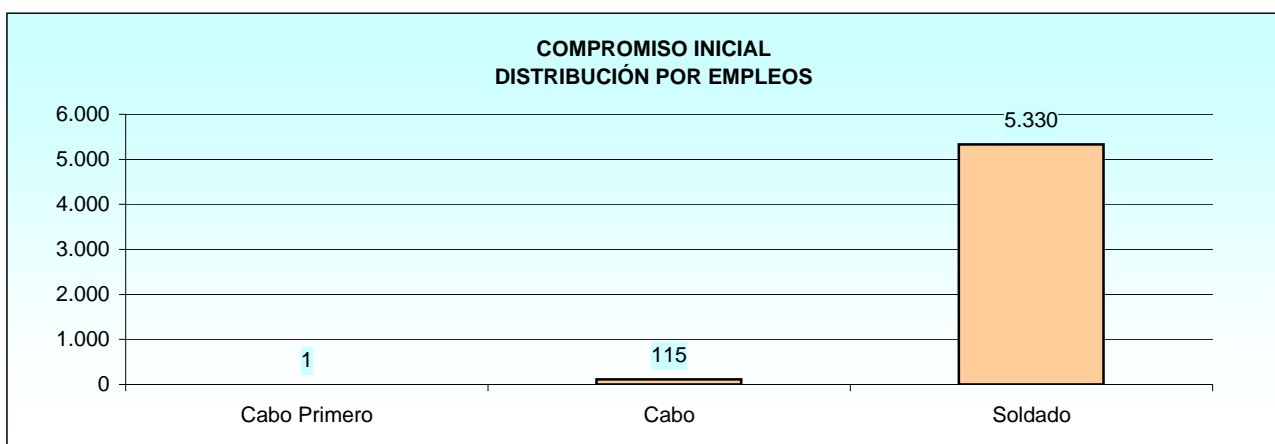
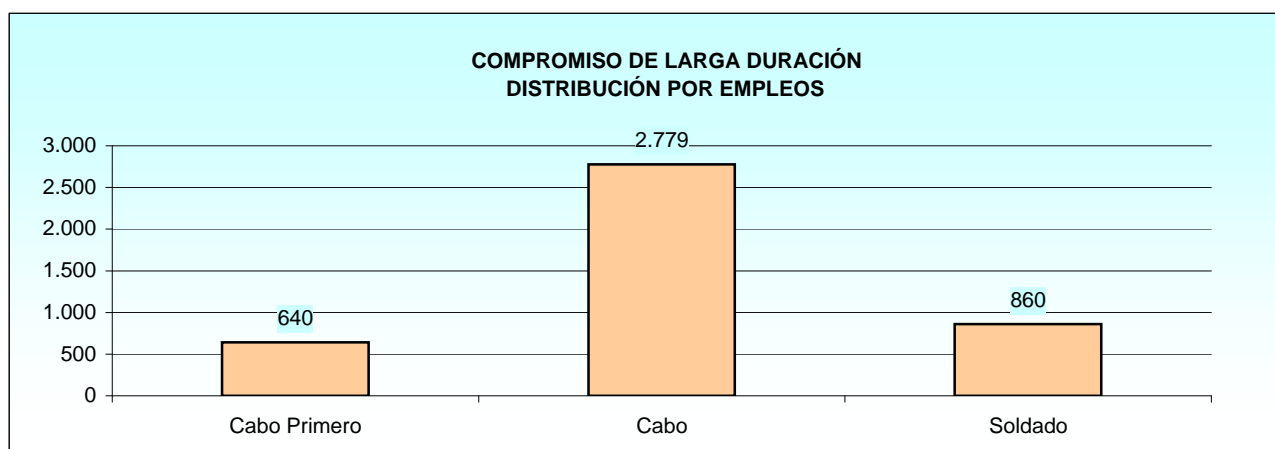
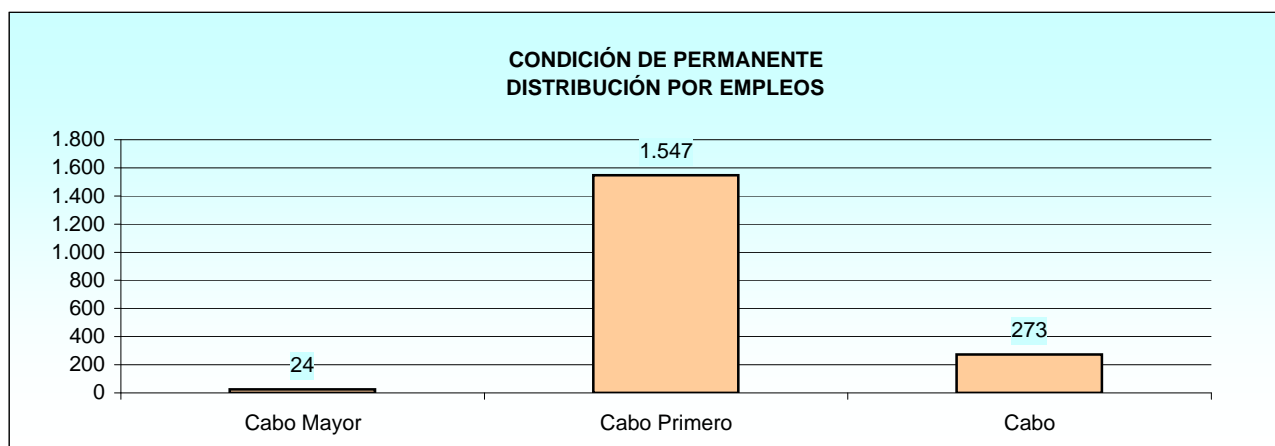
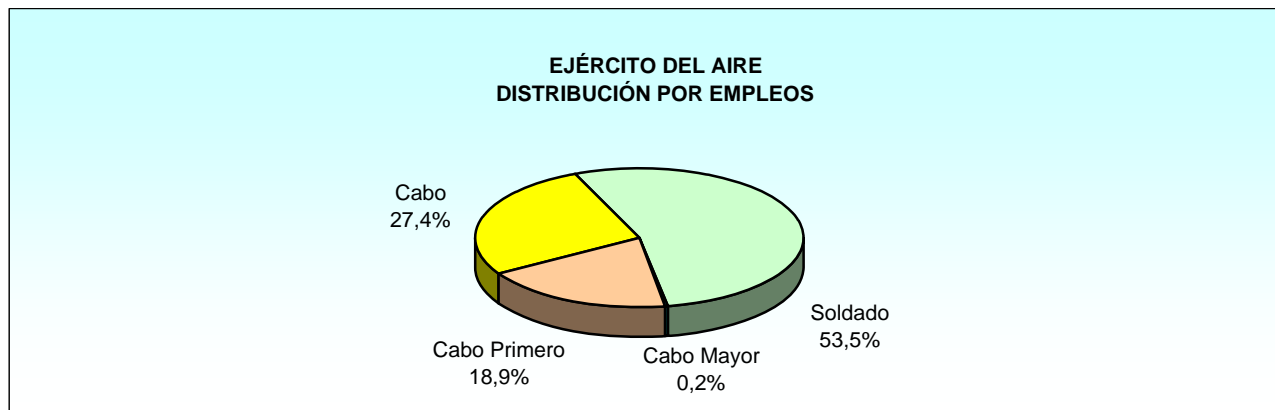



2.4.2 Situación de Servicio Activo

2.4.2.1 Distribución por especialidades y empleos

2.4.2.1.1 Condición de permanente

ESPECIALIDAD	TOTAL	Cabo Mayor	Cabo Primero	Cabo
<b>TOTAL</b> .....	<b>1.820</b>	<b>24</b>	<b>1.527</b>	<b>269</b>
ADMINISTRACION (MPTM-EA-ADM).....	264	3	218	43
HOSTELERIA (MPTM-EA-HAM).....	103	1	76	26
INSTALACIONES (MPTM-EA-MIN).....	138	2	114	22
LOGISTICA AEREA (MPTM-EA-LGA).....	26	-	23	3
MANDO Y CONTROL (MPTM-EA-MCO).....	72	1	52	19
MANTENIMIENTO DE AERONAVES (MPTM-EA-AMA).....	102	1	89	12
MANTENIMIENTO DE ARMAMENTO (MPTM-EA-MMA).....	53	1	48	4
MANTENIMIENTO DE VEHICULOS (MPTM-EA-AMV).....	93	2	69	22
MECANICA TELEEC. Y ELECTRO. (MPTM-EA-TCE).....	99	2	90	7
MUSICA (MPTM-EA-MUS).....	23	-	13	10
OPERACIONES AEREAS (MPTM-EA-OAS).....	121	3	89	29
SEGURIDAD Y DEFENSA (MPTM-EA-SGD).....	726	8	646	72

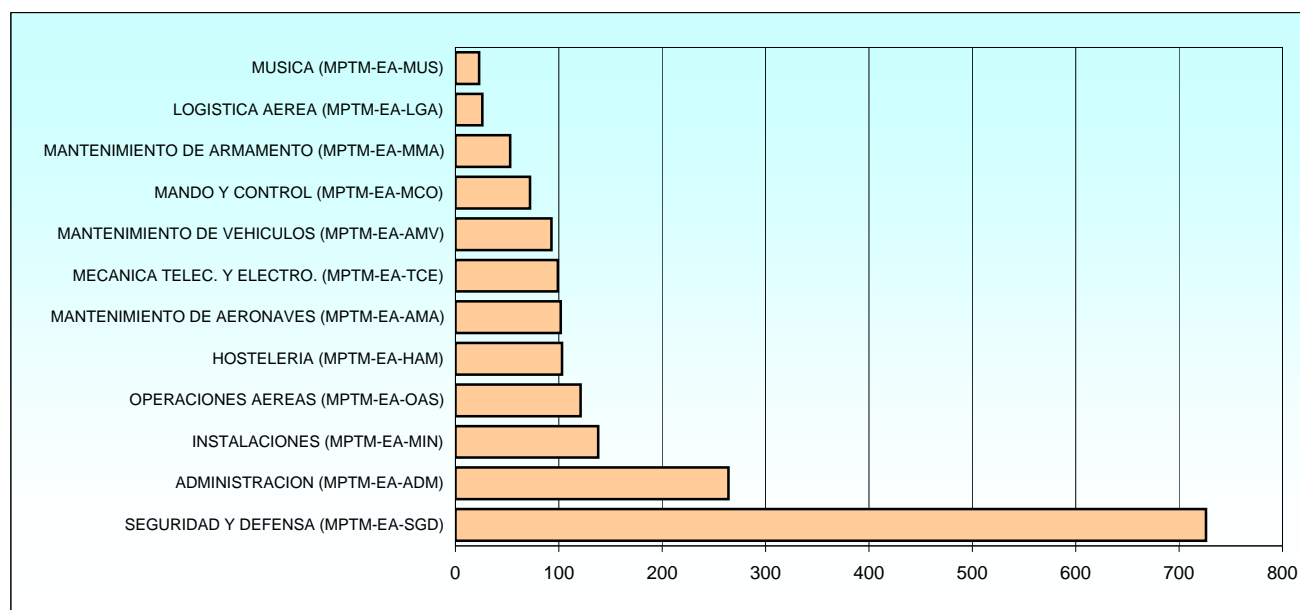

2.4.2 Situación de Servicio Activo

2.4.2.1 Distribución por especialidades y empleos

2.4.2.1.2 Compromiso de larga duración

ESPECIALIDAD	TOTAL	Cabo Primero	Cabo	Soldado
<b>TOTAL</b> .....	<b>4.240</b>	<b>628</b>	<b>2.758</b>	<b>854</b>
ADMINISTRACION (MPTM-EA-ADM).....	703	95	391	217
HOSTELERIA (MPTM-EA-HAM).....	338	73	165	100
INSTALACIONES (MPTM-EA-MIN).....	333	31	180	122
LOGISTICA AEREA (MPTM-EA-LGA).....	155	20	61	74
MANDO Y CONTROL (MPTM-EA-MCO).....	226	40	169	17
MANTENIMIENTO DE AERONAVES (MPTM-EA-AMA).....	247	22	201	24
MANTENIMIENTO DE ARMAMENTO (MPTM-EA-MMA).....	79	11	63	5
MANTENIMIENTO DE VEHICULOS (MPTM-EA-AMV).....	294	55	217	22
MECANICA TELEC. Y ELECTRO. (MPTM-EA-TCE).....	140	14	107	19
MUSICA (MPTM-EA-MUS).....	16	2	14	-
OPERACIONES AEREAS (MPTM-EA-OAS).....	503	84	366	53
SEGURIDAD Y DEFENSA (MPTM-EA-SGD).....	1.206	181	824	201

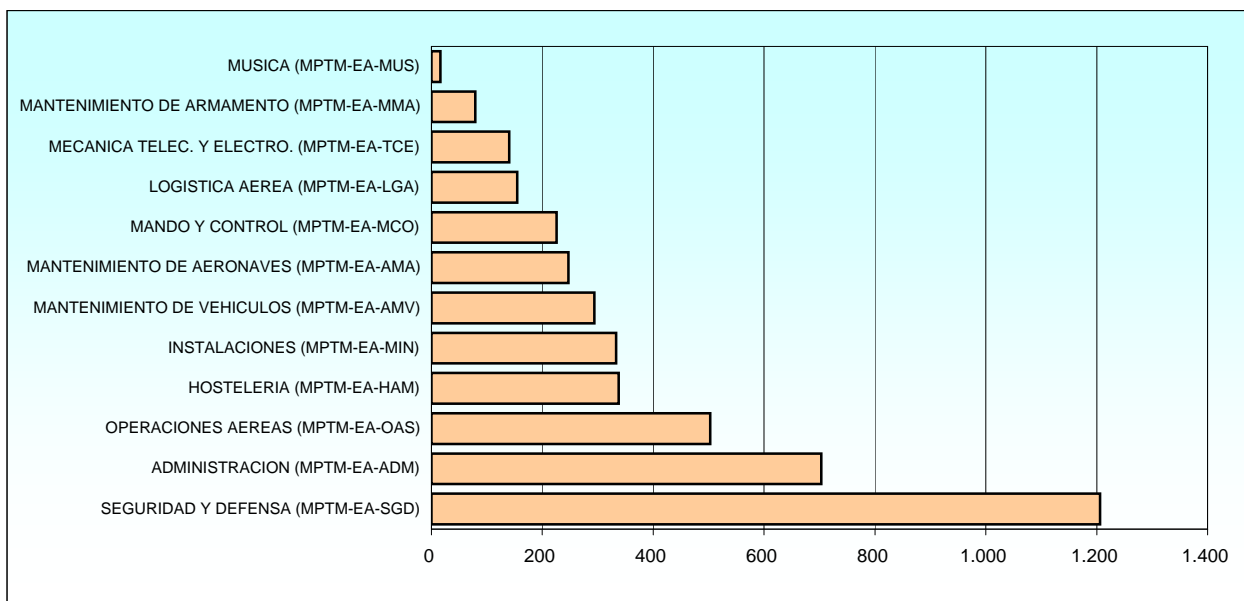

**2.4.2 Situación de Servicio Activo**

**2.4.2.1 Distribución por especialidades y empleos**

**2.4.2.1.3 Compromiso inicial**

ESPECIALIDAD	TOTAL	Cabo Primero	Cabo	Soldado
<b>TOTAL.....</b>	<b>5.440</b>	<b>1</b>	<b>114</b>	<b>5.325</b>
ADMINISTRACION (MPTM-EA-ADM).....	626	1	3	622
HOSTELERIA (MPTM-EA-HAM).....	348	-	1	347
INSTALACIONES (MPTM-EA-MIN).....	279	-	2	277
LOGISTICA AEREA (MPTM-EA-LGA).....	21	-	-	21
MANDO Y CONTROL (MPTM-EA-MCO).....	346	-	1	345
MANTENIMIENTO DE AERONAVES (MPTM-EA-AMA).....	407	-	15	392
MANTENIMIENTO DE ARMAMENTO (MPTM-EA-MMA).....	118	-	1	117
MANTENIMIENTO DE VEHICULOS (MPTM-EA-AMV).....	438	-	26	412
MECANICA TELEEC. Y ELECTRO. (MPTM-EA-TCE).....	248	-	3	245
MUSICA (MPTM-EA-MUS).....	32	-	9	23
OPERACIONES AEREAS (MPTM-EA-OAS).....	770	-	35	735
SEGURIDAD Y DEFENSA (MPTM-EA-SGD).....	1.807	-	18	1.789

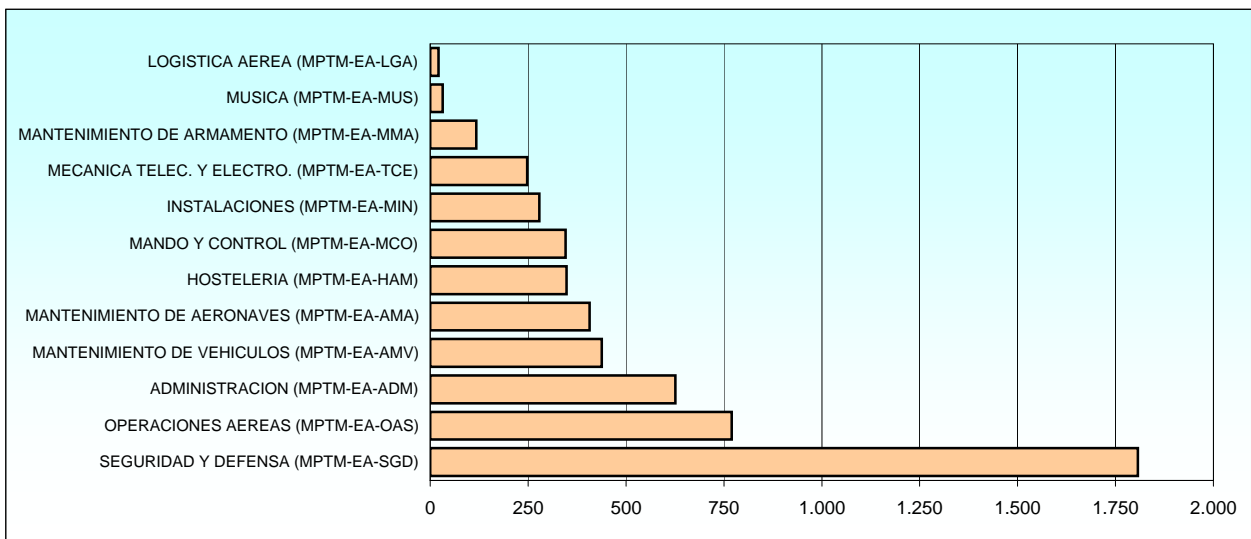

PERSONAL MILITAR PROFESIONAL DE TROPA Y MARINERÍA

Ejército deL Aire

2.4.2 Situación de Servicio Activo

2.4.2.2 Edades

2.4.2.2.1 Distribución por empleos

2.4.2.2.1.1 Condición de permanente

Tabla 1 de 2

EMPLEO	TOTAL	EDAD															
		26	27	28	29	30	31	32	33	34	35	36	37	38	39	40	
Total.....	1.820	0	0	0	3	18	23	54	73	148	267	332	289	199	142	57	
Cabo Mayor.....	24	-	-	-	-	-	-	-	-	-	2	-	3	3	4	2	
Cabo Primero..	1.527	-	-	-	-	8	6	22	43	107	226	293	264	175	132	51	
Cabo.....	269	-	-	-	3	10	17	32	30	41	39	39	22	21	6	4	

Tabla 2 de 2

EMPLEO	EDAD															
	41	42	43	44	45	46	47	48	49	50	51	52	53	54	55	56
Total.....	74	70	48	12	6	2	2	1	0	0	0	0	0	0	0	0
Cabo Mayor.....	1	2	2	2	1	1	1	-	-	-	-	-	-	-	-	-
Cabo Primero..	70	67	45	10	5	1	1	1	-	-	-	-	-	-	-	-
Cabo.....	3	1	1	-	-	-	-	-	-	-	-	-	-	-	-	-

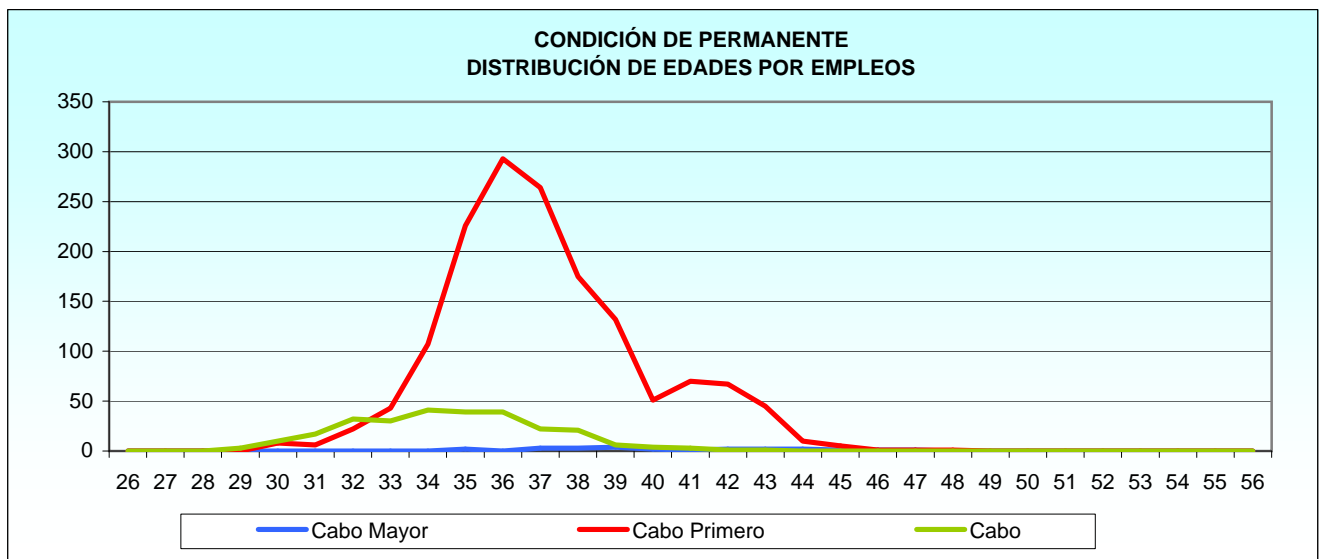
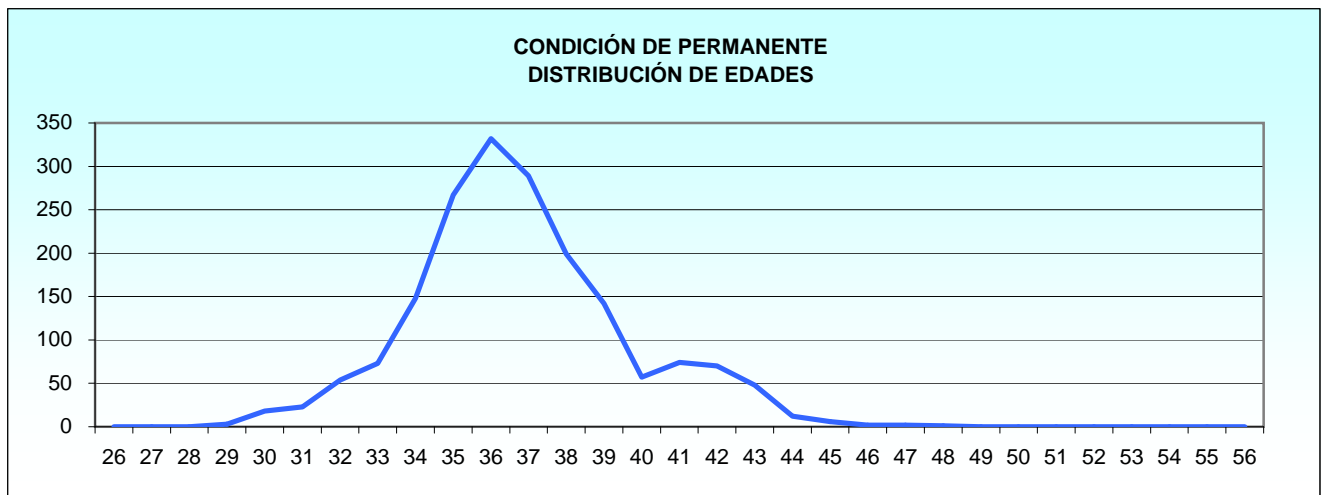

2.4.2 Situación de Servicio Activo

2.4.2.2 Edades

2.4.2.2.1 Distribución por empleos

2.4.2.2.1.2 Compromiso de larga duración

Tabla 1 de 2

EMPLEO	TOTAL	EDAD														
		23	24	25	26	27	28	29	30	31	32	33	34	35	36	37
Total.....	4.240	0	9	137	357	425	401	400	412	426	360	358	320	278	158	81
Cabo Primero..	628	-	-	-	-	2	8	18	36	49	52	73	80	84	82	56
Cabo.....	2.758	-	2	48	224	294	297	299	291	309	256	241	204	168	72	25
Soldado.....	854	-	7	89	133	129	96	83	85	68	52	44	36	26	4	-

Tabla 2 de 2

EMPLEO	EDAD															
	38	39	40	41	42	43	44	45	46	47	48	49	50	51	52	53
Total.....	52	31	19	10	5	0	1	0	0	0	0	0	0	0	0	0
Cabo Primero..	37	22	14	9	5	-	1	-	-	-	-	-	-	-	-	-
Cabo.....	14	8	5	1	-	-	-	-	-	-	-	-	-	-	-	-
Soldado.....	1	1	-	-	-	-	-	-	-	-	-	-	-	-	-	-

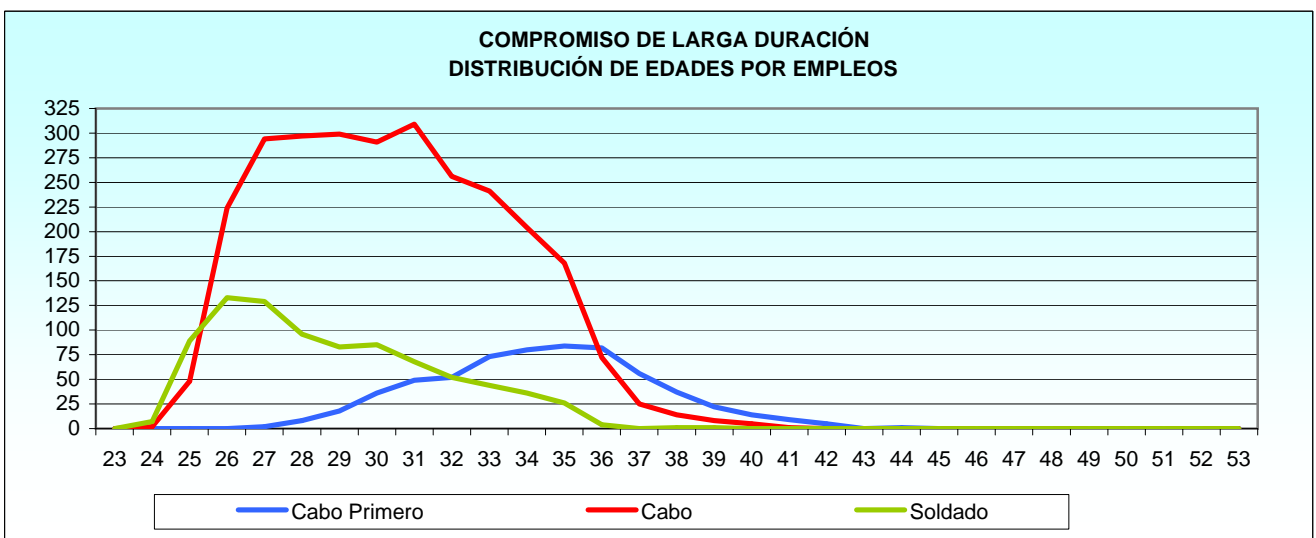
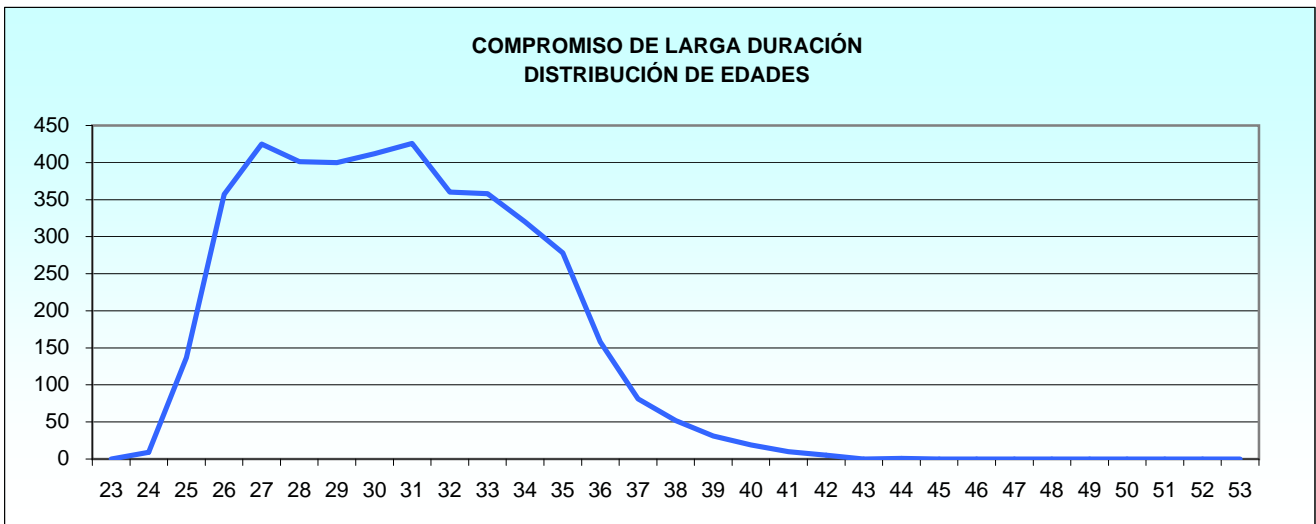

PERSONAL MILITAR PROFESIONAL DE TROPA Y MARINERÍA

Ejército deL Aire

2.4.2 Situación de Servicio Activo

2.4.2.2 Edades

2.4.2.2.1 Distribución por empleos

2.4.2.2.1.3 Compromiso inicial

Tabla 1 de 2

EMPLEO	TOTAL	EDAD														
		18	19	20	21	22	23	24	25	26	27	28	29	30	31	32
Total.....	5.440	4	113	267	435	555	599	668	614	549	452	392	312	231	112	74
Cabo Primero..	1	-	-	-	-	-	-	-	-	-	-	-	-	-	-	-
Cabo.....	114	-	-	-	-	1	-	9	17	24	5	16	12	9	6	6
Soldado.....	5.325	4	113	267	435	554	599	659	597	525	447	376	300	222	106	68

Tabla 2 de 2

EMPLEO	EDAD															
	33	34	35	36	37	38	39	40	41	42	43	44	45	46	47	48
Total.....	39	18	4	0	1	0	1	0	0	0	0	0	0	0	0	0
Cabo Primero..	-	-	-	-	-	-	1	-	-	-	-	-	-	-	-	-
Cabo.....	6	3	-	-	-	-	-	-	-	-	-	-	-	-	-	-
Soldado.....	33	15	4	-	1	-	-	-	-	-	-	-	-	-	-	-

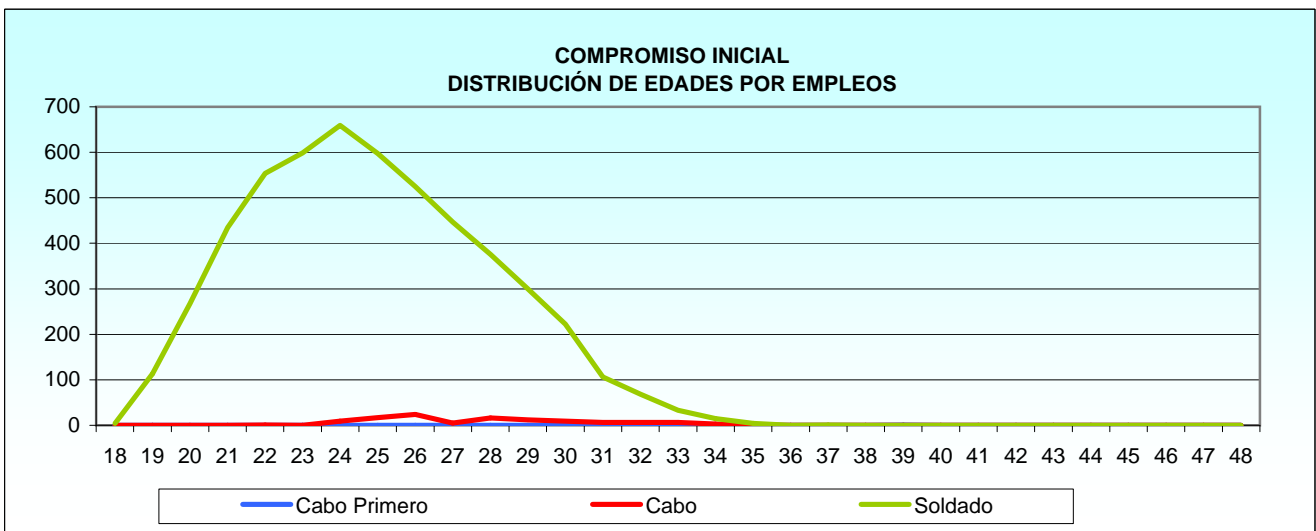
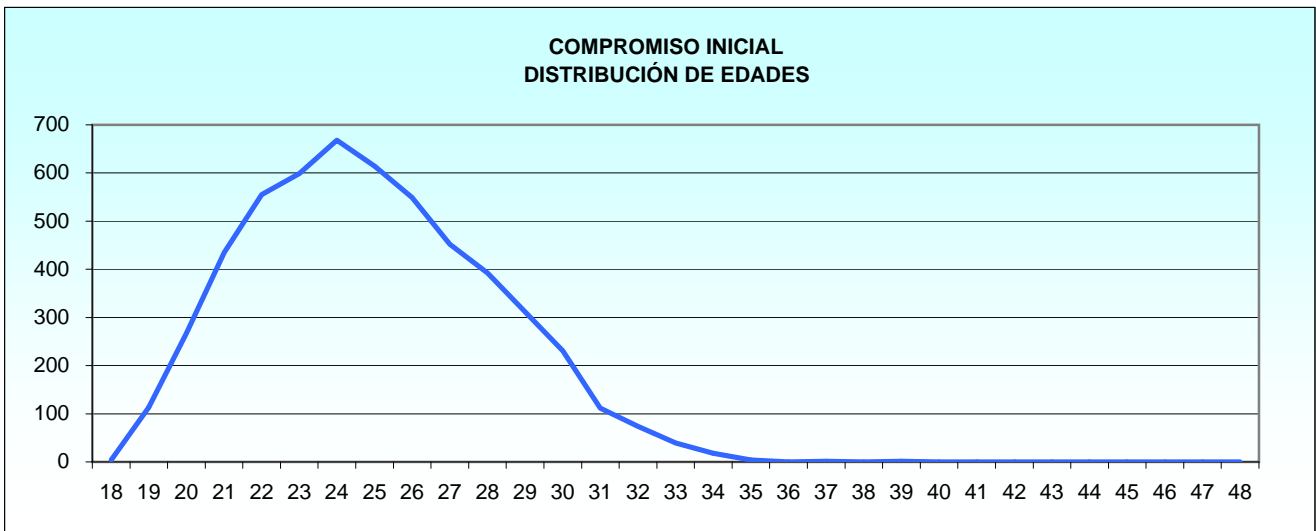

2.4.2 Situación de Servicio Activo

2.4.2.3 Distribución por provincias de destino y empleos

2.4.2.3.1 Resumen General

PROVINCIA	TOTAL	Cabo Mayor	Cabo Primero	Cabo	Soldado
<b>TOTAL</b> .....	<b>11.500</b>	<b>24</b>	<b>2.156</b>	<b>3.141</b>	<b>6.179</b>
A Coruña.....	108	1	21	46	40
Albacete.....	483	1	86	156	240
Alicante.....	53	-	13	23	17
Badajoz.....	324	1	52	117	154
Barcelona.....	79	-	10	13	56
Burgos.....	33	-	7	6	20
Cádiz.....	42	-	7	15	20
Girona.....	46	-	10	8	28
Granada.....	335	1	75	116	143
Guadalajara.....	1	-	1	-	-
Islas Baleares.....	328	1	53	61	213
León.....	453	1	70	173	209
Lleida.....	8	-	-	-	8
Madrid.....	3.686	9	710	819	2.148
Málaga.....	214	-	37	75	102
Murcia.....	937	1	214	263	459
Navarra.....	76	1	15	30	30
Palmas, Las.....	1.148	1	209	363	575
Pontevedra.....	8	-	-	-	8
Salamanca.....	316	-	54	125	137
Segovia.....	38	-	5	9	24
Sevilla.....	1.198	2	240	422	534
Sta. Cruz Tenerife.....	3	-	-	1	2
Tarragona.....	2	-	-	2	-
Teruel.....	1	-	1	-	-
Toledo.....	48	-	11	18	19
Valencia.....	25	-	3	6	16
Valladolid.....	269	-	49	86	134
Zaragoza.....	1.228	4	198	186	840
Melilla.....	5	-	1	1	3
Extranjero.....	5	-	4	1	-

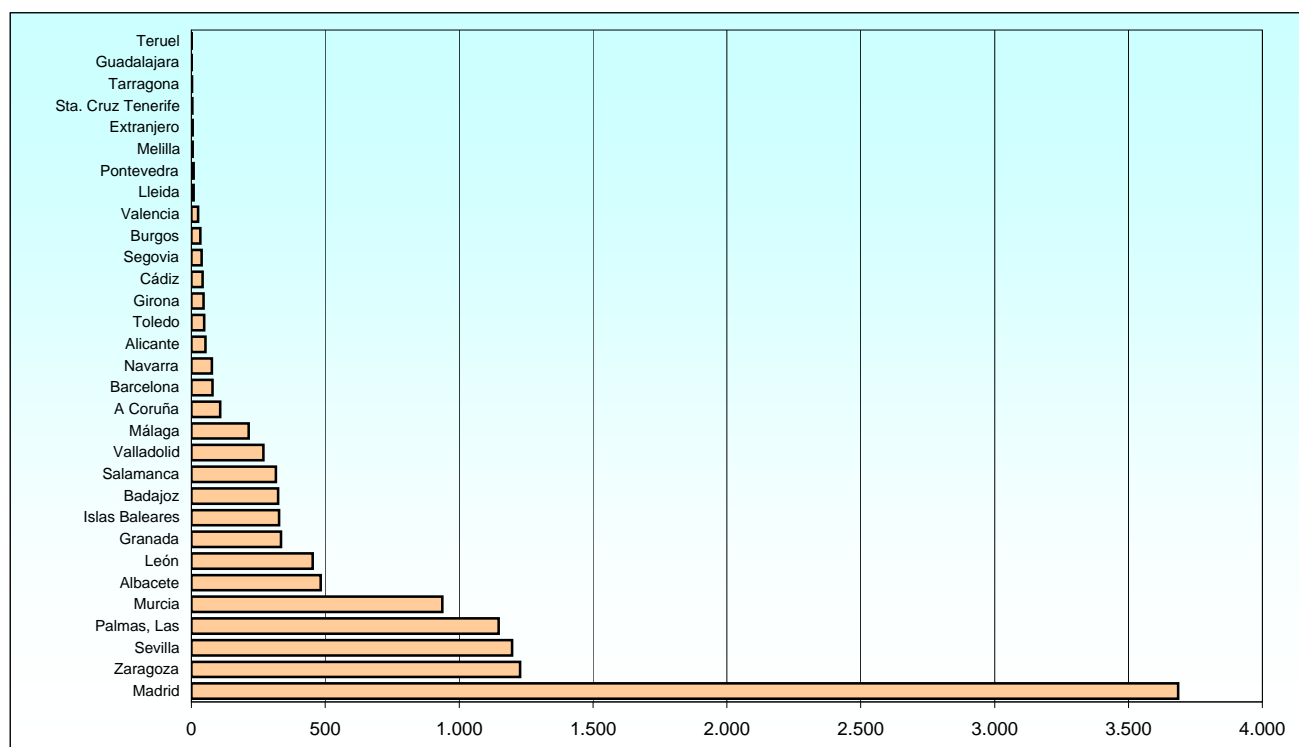

PERSONAL MILITAR PROFESIONAL DE TROPA Y MARINERÍA  
Ejército del Aire

2.4.2 Situación de Servicio Activo

2.4.2.3 Distribución por provincias de destino y empleos

2.4.2.3.2 Condición de permanente

PROVINCIA	TOTAL	Cabo Mayor	Cabo Primero	Cabo
<b>TOTAL.....</b>	<b>1.820</b>	<b>24</b>	<b>1.527</b>	<b>269</b>
A Coruña.....	30	1	20	9
Albacete.....	86	1	71	14
Alicante.....	18	-	13	5
Badajoz.....	48	1	36	11
Barcelona.....	4	-	4	-
Burgos.....	9	-	7	2
Cádiz.....	8	-	5	3
Girona.....	5	-	5	-
Granada.....	59	1	48	10
Guadalajara.....	1	-	1	-
Islas Baleares.....	46	1	39	6
León.....	50	1	43	6
Madrid.....	524	9	460	55
Málaga.....	37	-	31	6
Murcia.....	221	1	172	48
Navarra.....	19	1	9	9
Palmas, Las.....	181	1	163	17
Salamanca.....	50	-	40	10
Segovia.....	4	-	3	1
Sevilla.....	201	2	172	27
Teruel.....	1	-	1	-
Toledo.....	10	-	8	2
Valencia.....	3	-	2	1
Valladolid.....	46	-	36	10
Zaragoza.....	154	4	134	16
Melilla.....	1	-	1	-
Extranjero.....	4	-	3	1



2.4.2 Situación de Servicio Activo

2.4.2.3 Distribución por provincias de destino y empleos

2.4.2.3.3 Compromiso de larga duración

PROVINCIA	TOTAL	Cabo Primero	Cabo	Soldado
<b>TOTAL.....</b>	<b>4.240</b>	<b>628</b>	<b>2.758</b>	<b>854</b>
A Coruña.....	48	1	37	10
Albacete.....	199	15	135	49
Alicante.....	18	-	17	1
Badajoz.....	155	16	103	36
Barcelona.....	23	6	12	5
Burgos.....	7	-	4	3
Cádiz.....	17	2	12	3
Girona.....	17	5	7	5
Granada.....	157	27	105	25
Islas Baleares.....	83	14	50	19
León.....	224	27	160	37
Madrid.....	1.241	249	731	261
Málaga.....	91	6	67	18
Murcia.....	297	42	199	56
Navarra.....	34	6	21	7
Palmas, Las.....	484	46	334	104
Salamanca.....	156	14	112	30
Segovia.....	9	2	6	1
Sevilla.....	556	68	389	99
Sta. Cruz Tenerife.....	2	-	1	1
Tarragona.....	2	-	2	-
Toledo.....	19	3	15	1
Valencia.....	6	1	4	1
Valladolid.....	103	13	72	18
Zaragoza.....	290	64	162	64
Melilla.....	1	-	1	-
Extranjero.....	1	1	-	-

PERSONAL MILITAR PROFESIONAL DE TROPA Y MARINERÍA  
Ejército del Aire

2.4.2 Situación de Servicio Activo

2.4.2.3 Distribución por provincias de destino y empleos

2.4.2.3.4 Compromiso inicial

PROVINCIA	TOTAL	Cabo Primero	Cabo	Soldado
<b>TOTAL.....</b>	<b>5.440</b>	<b>1</b>	<b>114</b>	<b>5.325</b>
A Coruña.....	30	-	-	30
Albacete.....	198	-	7	191
Alicante.....	17	-	1	16
Badajoz.....	121	-	3	118
Barcelona.....	52	-	1	51
Burgos.....	17	-	-	17
Cádiz.....	17	-	-	17
Girona.....	24	-	1	23
Granada.....	119	-	1	118
Islas Baleares.....	199	-	5	194
León.....	179	-	7	172
Lleida.....	8	-	-	8
Madrid.....	1.921	1	33	1.887
Málaga.....	86	-	2	84
Murcia.....	419	-	16	403
Navarra.....	23	-	-	23
Palmas, Las.....	483	-	12	471
Pontevedra.....	8	-	-	8
Salamanca.....	110	-	3	107
Segovia.....	25	-	2	23
Sevilla.....	441	-	6	435
Sta. Cruz Tenerife.....	1	-	-	1
Toledo.....	19	-	1	18
Valencia.....	16	-	1	15
Valladolid.....	120	-	4	116
Zaragoza.....	784	-	8	776
Melilla.....	3	-	-	3

2.4.3 Estudio por Sexo

2.4.3.1 Distribución por empleos y carácter de la relación de servicios

RELACIÓN CON LA ADMINISTRACIÓN Y EMPLEO	TOTAL	MUJERES	HOMBRES
<b>TOTAL</b> .....	<b>11.569</b>	<b>2.380</b>	<b>9.189</b>
<b>Condición de permanente</b>			
<b>Total</b> .....	<b>1.844</b>	<b>103</b>	<b>1.741</b>
Cabo Mayor.....	24	-	24
Cabo Primero.....	1.547	56	1.491
Cabo.....	273	47	226
<b>Compromiso de larga duración</b>			
<b>Total</b> .....	<b>4.279</b>	<b>1.064</b>	<b>3.215</b>
Cabo Primero.....	640	54	586
Cabo.....	2.779	727	2.052
Soldado.....	860	283	577
<b>Compromiso inicial</b>			
<b>Total</b> .....	<b>5.446</b>	<b>1.213</b>	<b>4.233</b>
Cabo Primero.....	1	-	1
Cabo.....	115	21	94
Soldado.....	5.330	1.192	4.138

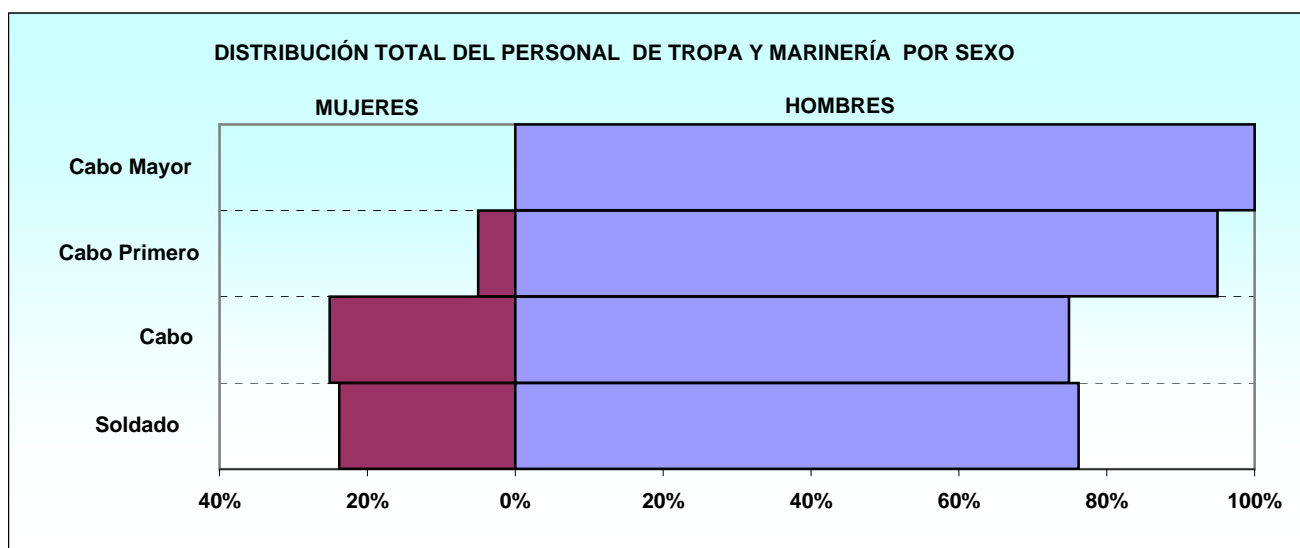

2.4.3 Estudio por Sexo

2.4.3.2 Distribución por especialidades

2.4.3.2.1 Condición de permanente

ESPECIALIDAD	TOTAL	MUJERES	HOMBRES
<b>TOTAL</b> .....	<b>1.844</b>	<b>103</b>	<b>1.741</b>
ADMINISTRACION (MPTM-EA-ADM).....	267	11	256
HOSTELERIA (MPTM-EA-HAM).....	105	16	89
INSTALACIONES (MPTM-EA-MIN).....	140	1	139
LOGISTICA AEREA (MPTM-EA-LGA).....	26	2	24
MANDO Y CONTROL (MPTM-EA-MCO).....	73	5	68
MANTENIMIENTO DE AERONAVES (MPTM-EA-AMA).....	103	6	97
MANTENIMIENTO DE ARMAMENTO (MPTM-EA-MMA).....	53	1	52
MANTENIMIENTO DE VEHICULOS (MPTM-EA-AMV).....	94	6	88
MECANICA TELEEC. Y ELECTRO. (MPTM-EA-TCE).....	101	1	100
MUSICA (MPTM-EA-MUS).....	24	1	23
OPERACIONES AEREAS (MPTM-EA-OAS).....	122	17	105
SEGURIDAD Y DEFENSA (MPTM-EA-SGD).....	736	36	700

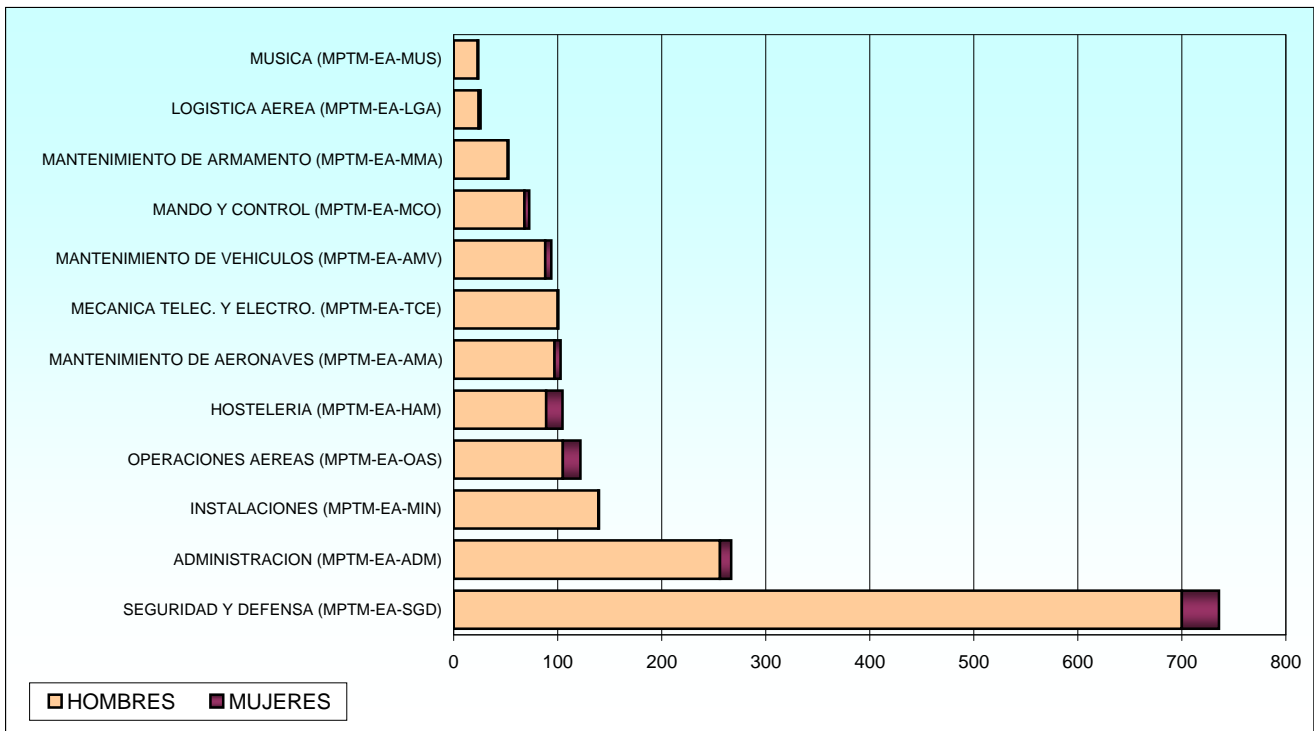

2.4.3 Estudio por Sexo

2.4.3.2 Distribución por especialidades

2.4.3.2.2 Compromiso de larga duración

ESPECIALIDAD	TOTAL	MUJERES	HOMBRES
<b>TOTAL</b> .....	<b>4.279</b>	<b>1.064</b>	<b>3.215</b>
ADMINISTRACION (MPTM-EA-ADM).....	708	306	402
HOSTELERIA (MPTM-EA-HAM).....	338	81	257
INSTALACIONES (MPTM-EA-MIN).....	334	68	266
LOGISTICA AEREA (MPTM-EA-LGA).....	161	85	76
MANDO Y CONTROL (MPTM-EA-MCO).....	233	63	170
MANTENIMIENTO DE AERONAVES (MPTM-EA-AMA).....	251	33	218
MANTENIMIENTO DE ARMAMENTO (MPTM-EA-MMA).....	79	17	62
MANTENIMIENTO DE VEHICULOS (MPTM-EA-AMV).....	297	30	267
MECANICA TELEC. Y ELECTRO. (MPTM-EA-TCE).....	142	21	121
MUSICA (MPTM-EA-MUS).....	16	2	14
OPERACIONES AEREAS (MPTM-EA-OAS).....	506	125	381
SEGURIDAD Y DEFENSA (MPTM-EA-SGD).....	1.214	233	981

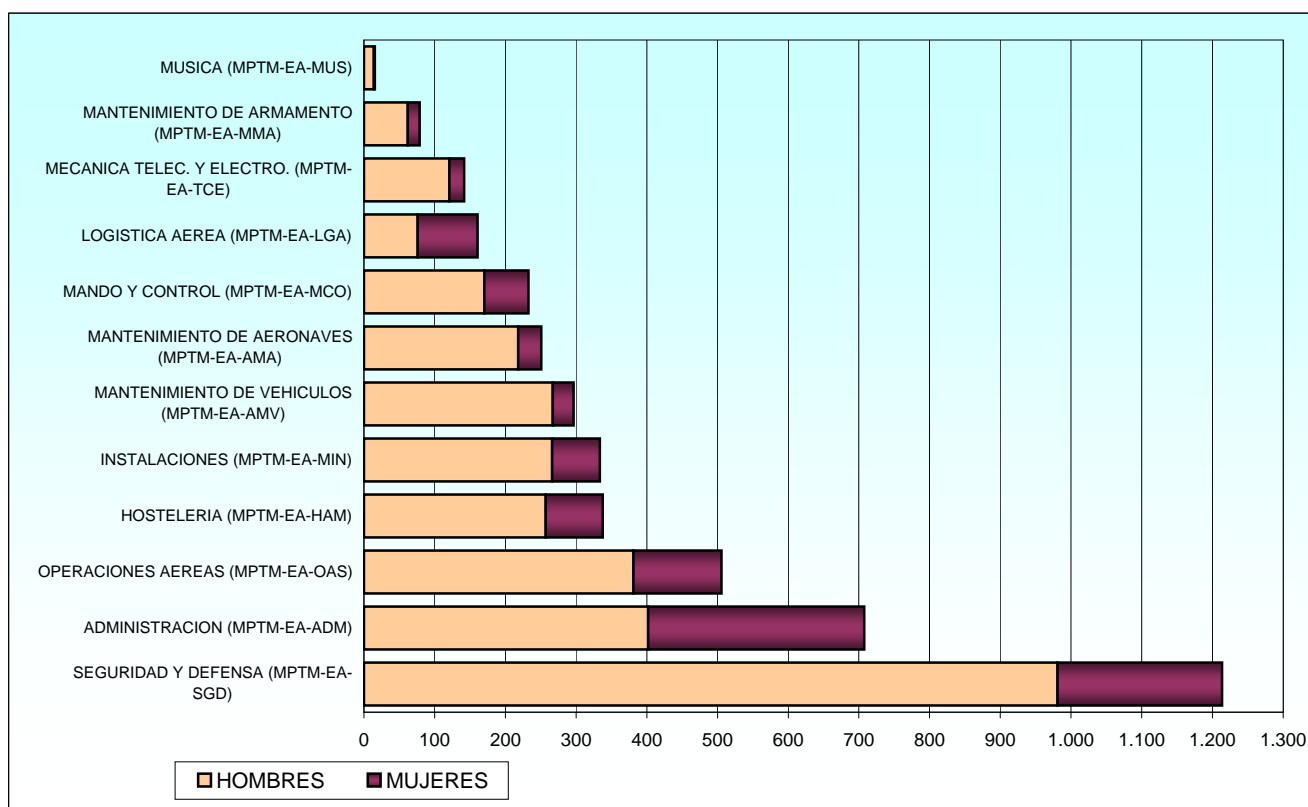

2.4.3 Estudio por Sexo

2.4.3.2 Distribución por especialidades

2.4.3.2.3 Compromiso inicial

ESPECIALIDAD	TOTAL	MUJERES	HOMBRES
<b>TOTAL</b> .....	<b>5.446</b>	<b>1.213</b>	<b>4.233</b>
ADMINISTRACION (MPTM-EA-ADM).....	627	271	356
HOSTELERIA (MPTM-EA-HAM).....	350	118	232
INSTALACIONES (MPTM-EA-MIN).....	279	63	216
LOGISTICA AEREA (MPTM-EA-LGA).....	21	9	12
MANDO Y CONTROL (MPTM-EA-MCO).....	346	105	241
MANTENIMIENTO DE AERONAVES (MPTM-EA-AMA).....	407	36	371
MANTENIMIENTO DE ARMAMENTO (MPTM-EA-MMA).....	118	25	93
MANTENIMIENTO DE VEHICULOS (MPTM-EA-AMV).....	438	50	388
MECANICA TELEC. Y ELECTRO. (MPTM-EA-TCE).....	248	40	208
MUSICA (MPTM-EA-MUS).....	32	7	25
OPERACIONES AEREAS (MPTM-EA-OAS).....	773	128	645
SEGURIDAD Y DEFENSA (MPTM-EA-SGD).....	1.807	361	1.446

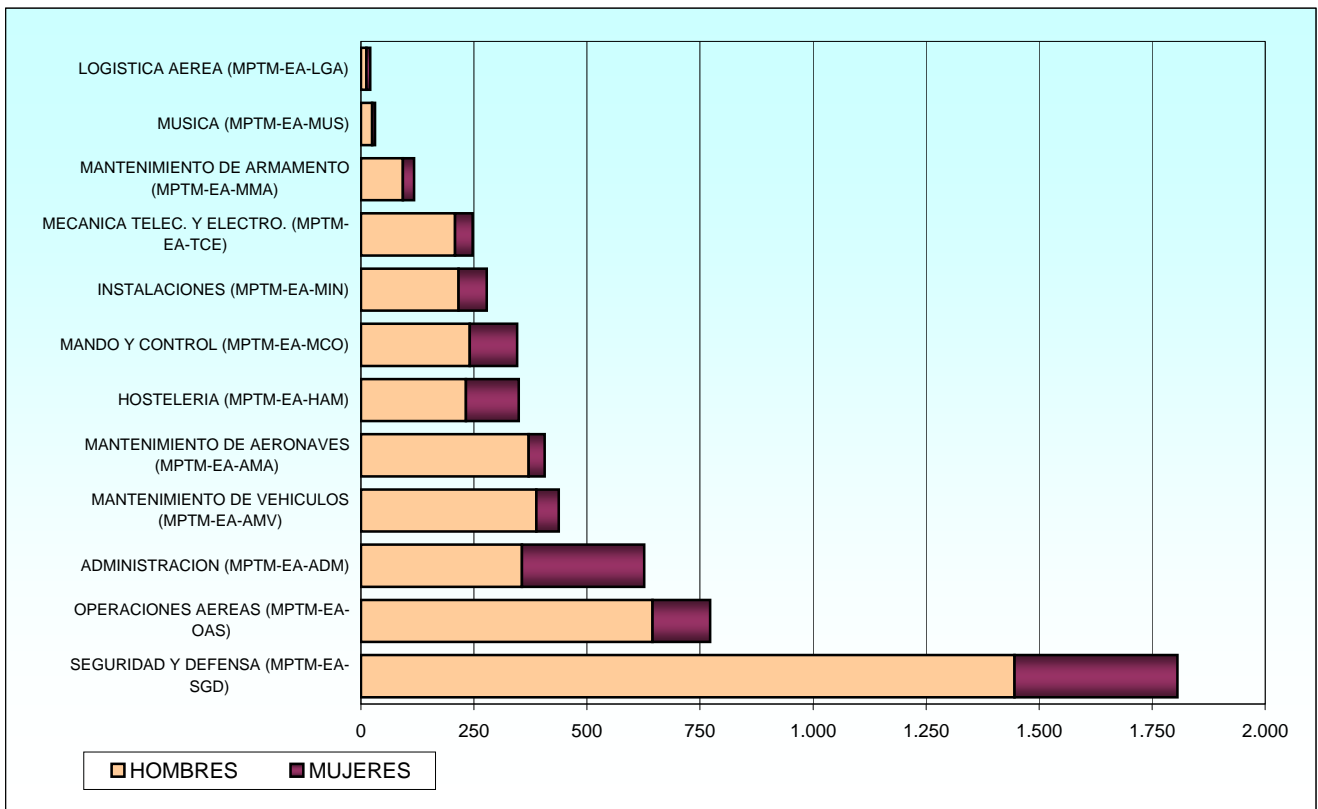

2.4.3 Estudio por Sexo

2.4.3.3 Personal femenino

2.4.3.3.1 Estudio por situaciones administrativas

2.4.3.3.1.1 Distribución por empleos y carácter de la relación de servicios

RELACIÓN CON LA ADMINISTRACIÓN Y EMPLEO	TOTAL	Servicio Activo	Excedencia Voluntaria	Suspense Empleo	Suspense Funciones	Reserva
<b>TOTAL</b> .....	<b>2.380</b>	<b>2.356</b>	<b>0</b>	<b>22</b>	<b>0</b>	<b>2</b>
<b>Condición de permanente</b>						
<b>Total</b> .....	<b>103</b>	<b>97</b>	<b>0</b>	<b>6</b>	<b>0</b>	<b>0</b>
Cabo Primero.....	<b>56</b>	53	-	3	-	-
Cabo.....	<b>47</b>	44	-	3	-	-
<b>Compromiso de larga duración</b>						
<b>Total</b> .....	<b>1.064</b>	<b>1.050</b>	<b>0</b>	<b>12</b>	<b>0</b>	<b>2</b>
Cabo Primero.....	<b>54</b>	53	-	1	-	-
Cabo.....	<b>727</b>	717	-	9	-	1
Soldado.....	<b>283</b>	280	-	2	-	1
<b>Compromiso inicial</b>						
<b>Total</b> .....	<b>1.213</b>	<b>1.209</b>	<b>0</b>	<b>4</b>	<b>0</b>	<b>0</b>
Cabo.....	<b>21</b>	21	-	-	-	-
Soldado.....	<b>1.192</b>	1.188	-	4	-	-

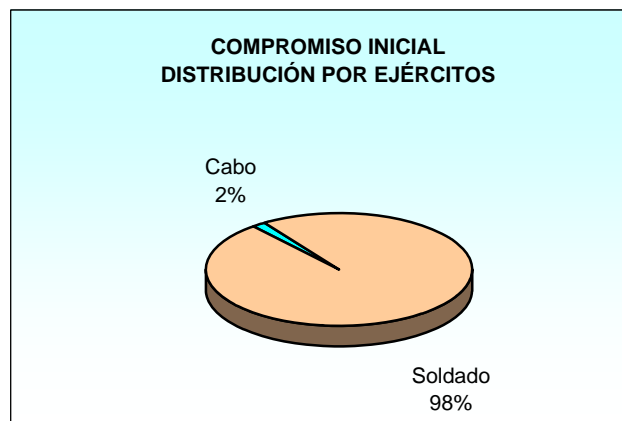
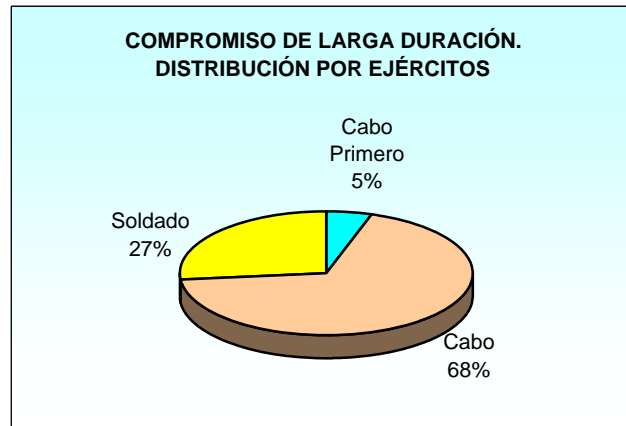
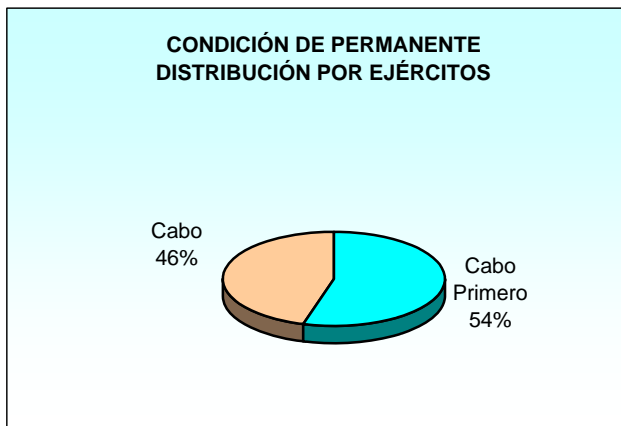

# **RESERVISTAS VOLUNTARIOS**



# **CONJUNTO DE EJÉRCITOS**

## 3.1. Conjunto de Ejércitos

## 3.1.1. Situaciones

## Resumen General

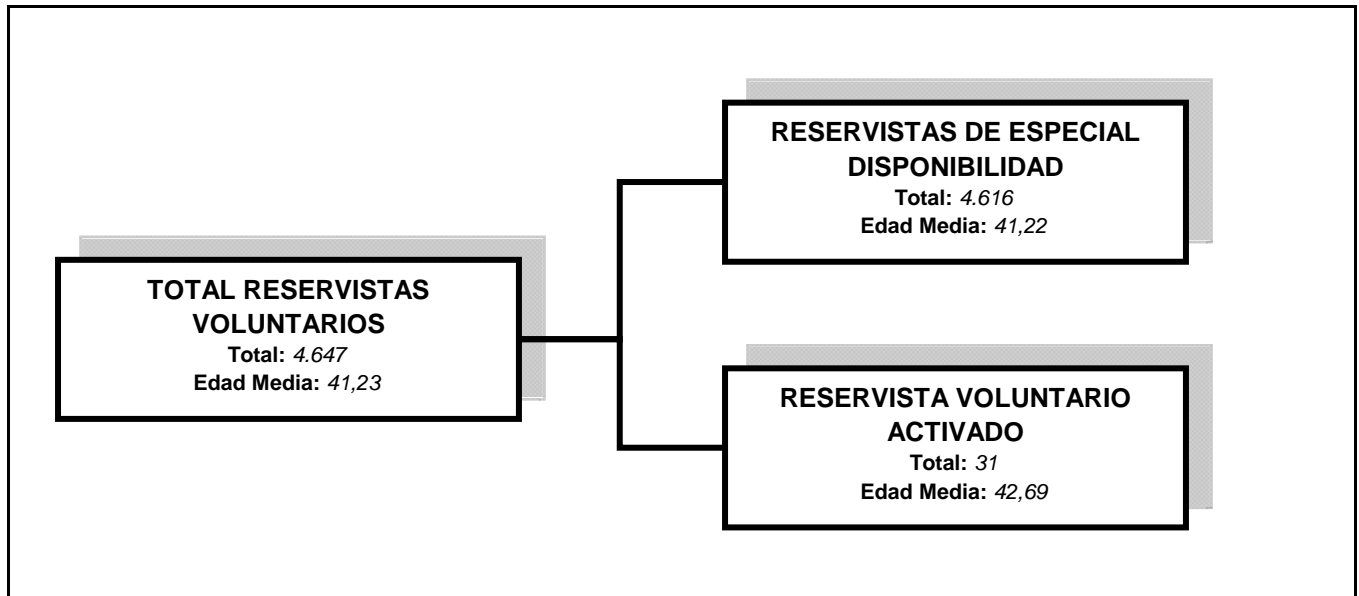

PERSONAL MILITAR RESERVISTA VOLUNTARIO

Reservistas Voluntarios

3.1.1. Situaciones

3.1.1.1. Distribución por Ejércitos y empleos

RELACIÓN CON LA ADMINISTRACIÓN Y EMPLEO	TOTAL	EJÉRCITO DE TIERRA	ARMADA	EJÉRCITO DEL AIRE	CUERPOS COMUNES
<b>TOTAL.....</b>	<b>4.647</b>	<b>2.588</b>	<b>949</b>	<b>577</b>	<b>533</b>
<b>RESERVISTA VOLUNTARIO DISPONIBILIDAD</b>					
<b>Total.....</b>	<b>4.616</b>	<b>2.588</b>	<b>948</b>	<b>571</b>	<b>509</b>
Capitán.....	2	1	-	-	1
Teniente de Navío.....	2	-	2	-	-
Teniente.....	33	12	2	4	15
Alférez de Navío.....	8	-	8	-	-
Alférez.....	1.813	998	94	228	493
Alférez de Fragata.....	293	-	293	-	-
Sargento Primero.....	1	-	1	-	-
Sargento.....	1.501	957	306	238	-
Cabo Primero.....	85	60	17	8	-
Cabo.....	98	54	37	7	-
Soldado de 1ª.....	1	-	1	-	-
Soldado.....	727	506	135	86	-
Marinero.....	52	-	52	-	-
<b>RESERVISTA VOLUNTARIO ACTIVADO</b>					
<b>Total.....</b>	<b>31</b>	<b>0</b>	<b>1</b>	<b>6</b>	<b>24</b>
Alférez.....	26	0	0	2	24
Sargento.....	2	0	0	2	0
Soldado.....	2	0	0	2	0
Marinero.....	1	0	1	0	0

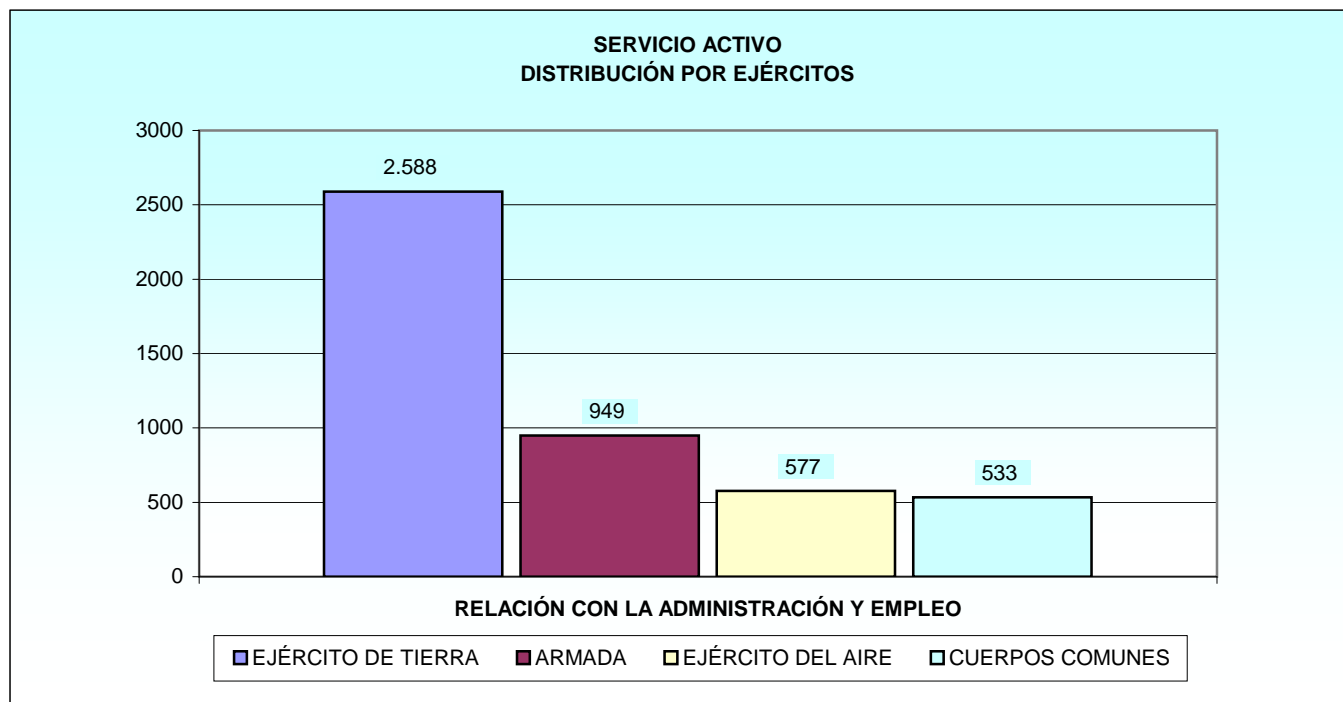

3.1.1. Situaciones

3.1.1.2. Distribución por Ejércitos y Comunidades Autónomas de destino

3.1.1.2.1 Resumen general

COMUNIDAD AUTÓNOMA	TOTAL	EJÉRCITO DE TIERRA	ARMADA	EJÉRCITO DEL AIRE	CUERPOS COMUNES
<b>TOTAL</b> .....	<b>4.647</b>	<b>2.588</b>	<b>949</b>	<b>577</b>	<b>533</b>
Andalucía.....	4	-	-	2	2
Aragón.....	2	-	-	-	2
Castilla y León.....	6	-	-	4	2
Galicia.....	1	-	1	-	-
Madrid.....	<b>4.632</b>	2.588	948	571	525
Valencia.....	2	-	-	-	2

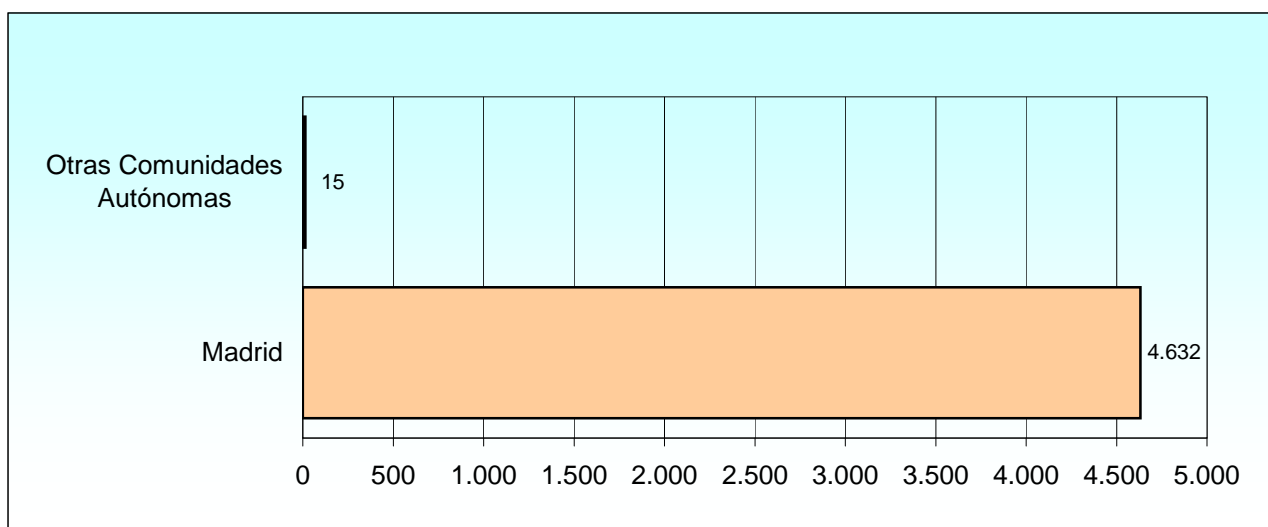

PERSONAL MILITAR RESERVISTA VOLUNTARIO

Reservistas Voluntarios

3.1.1. Situaciones

3.1.1.2 Distribución por Ejércitos y Comunidades Autónomas de destino

3.1.1.2.2 Reservista de Especial Disponibilidad

COMUNIDAD AUTÓNOMA	TOTAL	EJÉRCITO DE TIERRA	ARMADA	EJÉRCITO DEL AIRE	CUERPOS COMUNES
<b>TOTAL</b> .....	<b>4.616</b>	<b>2.588</b>	<b>948</b>	<b>571</b>	<b>509</b>
Madrid.....	<b>4.616</b>	2.588	948	571	509

3.1.1. Situación de Servicio Activo

3.1.1.2 Distribución por Ejércitos y Comunidades Autónomas de destino

3.1.1.2.3 Reservista Voluntario Activado

COMUNIDAD AUTÓNOMA	TOTAL	EJÉRCITO DE TIERRA	ARMADA	EJÉRCITO DEL AIRE	CUERPOS COMUNES
<b>TOTAL</b> .....	<b>31</b>	<b>0</b>	<b>1</b>	<b>6</b>	<b>24</b>
Andalucía.....	4	-	-	2	2
Aragón.....	2	-	-	-	2
Castilla y León.....	6	-	-	4	2
Galicia.....	1	-	1	-	-
Madrid.....	16	-	-	-	16
Valencia.....	2	-	-	-	2

## 3.1.1 Situaciones

## 3.1.1.3 Edades

## 3.1.1.3.1 Distribución por Ejércitos y empleos

## 3.1.1.3.1.1 Resumen general

RELACIÓN CON LA ADMINISTRACIÓN Y EMPLEO	CONJUNTO	EJÉRCITO DE TIERRA	ARMADA	EJÉRCITO DEL AIRE	CUERPOS COMUNES
<b>CONJUNTO.....</b>	<b>41,23</b>	<b>40,94</b>	<b>40,87</b>	<b>40,85</b>	<b>43,66</b>
<b>RESERVISTA VOLUNTARIO DISPONIBILIDAD</b>					
<b>MEDIA.....</b>	<b>41,22</b>	<b>40,94</b>	<b>40,87</b>	<b>40,84</b>	<b>43,69</b>
Capitán.....	46,06	48,71	-	-	43,41
Teniente de Navío.....	50,49	-	50,49	-	-
Teniente.....	47,10	47,24	46,01	45,50	47,55
Alférez de Navío.....	45,75	-	45,75	-	-
Alférez.....	42,27	41,91	41,54	41,30	43,58
Alférez de Fragata.....	42,77	-	42,77	-	-
Sargento Primero.....	47,26	-	47,26	-	-
Sargento.....	40,08	40,07	39,98	40,27	-
Cabo Primero.....	42,84	42,81	43,24	42,21	-
Cabo.....	41,90	43,20	40,84	37,42	-
Soldado de 1ª.....	33,90	-	33,90	-	-
Soldado.....	39,75	40,04	37,78	41,13	-
<b>RESERVISTA VOLUNTARIO ACTIVADO</b>					
<b>MEDIA.....</b>	<b>42,69</b>	<b>0,00</b>	<b>43,46</b>	<b>41,30</b>	<b>43,01</b>
Alférez.....	42,53	-	-	36,86	43,01
Sargento.....	41,63	-	-	41,63	-
Soldado.....	45,42	-	-	45,42	-
Marinero.....	43,46	-	43,46	-	-

PERSONAL MILITAR RESERVISTA VOLUNTARIO

Reservistas Voluntarios

3.1.2. Estudio por sexo

3.1.2.1. Distribución por Ejércitos y empleos

RELACIÓN CON LA ADMINISTRACIÓN, EJÉRCITO Y EMPLEO	TOTAL	MUJERES	HOMBRES
<b>TOTAL.....</b>	<b>4.647</b>	<b>989</b>	<b>3.658</b>
<b>RESERVISTA VOLUNTARIO DISPONIBILIDAD</b>			
<b>Total.....</b>	<b>4.616</b>	<b>982</b>	<b>3.634</b>
<b>Ejército de Tierra</b>			
Capitán.....	1	-	1
Teniente.....	12	1	11
Alférez.....	998	163	835
Sargento.....	957	243	714
Cabo Primero.....	60	-	60
Cabo.....	54	3	51
Soldado.....	506	198	308
<b>Armada</b>			
Teniente de Navío.....	2	-	2
Teniente.....	2	-	2
Alférez de Navío.....	8	-	8
Alférez.....	94	4	90
Alférez de Fragata.....	293	31	262
Sargento Primero.....	1	-	1
Sargento.....	306	46	260
Cabo Primero.....	17	1	16
Cabo.....	37	1	36
Soldado de 1ª.....	1	-	1
Soldado.....	135	10	125
Marinero.....	52	20	32
<b>Ejército del Aire</b>			
Teniente.....	4	-	4
Alférez.....	228	32	196
Sargento.....	238	41	197
Cabo Primero.....	8	-	8
Cabo.....	7	-	7
Soldado.....	86	29	57
<b>Cuerpos Comunes</b>			
Capitán.....	1	-	1
Teniente.....	15	1	14
Alférez.....	493	158	335
<b>RESERVISTA VOLUNTARIO ACTIVADO</b>			
<b>Total.....</b>	<b>31</b>	<b>7</b>	<b>24</b>
<b>Armada</b>			
Marinero.....	1	-	1
<b>Ejército del Aire</b>			
Alférez.....	2	-	2
Sargento.....	2	1	1
Soldado.....	2	2	-
<b>Cuerpos Comunes</b>			
Alférez.....	24	4	20

3.1.2. Estudio por sexo

3.1.2.2. Edades

3.1.2.2.1. Distribución por Ejércitos y empleos

RELACIÓN CON LA ADMINISTRACIÓN, EJÉRCITO Y EMPLEO	EDADES MEDIAS		
	CONJUNTO	MUJERES	HOMBRES
<b>CONJUNTO</b> .....	<b>41,23</b>	<b>40,14</b>	<b>41,52</b>
<b>RESERVISTA VOLUNTARIO DISPONIBILIDAD</b> .....	<b>41,22</b>	<b>40,16</b>	<b>41,50</b>
<b>Ejército de Tierra</b>			
Capitán.....	48,71	-	48,71
Teniente.....	47,24	39,91	47,90
Alférez.....	41,91	40,29	42,23
Sargento.....	40,07	39,75	40,17
Cabo Primero.....	42,81	-	42,81
Cabo.....	43,20	33,27	43,78
Soldado.....	40,04	40,28	39,88
<b>Armada</b>			
Teniente de Navío.....	50,49	-	50,49
Teniente.....	46,01	-	46,01
Alférez de Navío.....	45,75	-	45,75
Alférez.....	41,54	40,65	41,58
Alférez de Fragata.....	42,77	38,38	43,30
Sargento Primero.....	47,26	-	47,26
Sargento.....	39,98	36,37	40,62
Cabo Primero.....	43,24	47,28	42,99
Cabo.....	40,84	37,02	40,95
Soldado de 1ª.....	33,90	-	33,90
Soldado.....	37,78	39,44	37,65
Marinero.....	40,04	44,85	37,03
<b>Ejército del Aire</b>			
Teniente.....	45,50	-	45,50
Alférez.....	41,30	39,02	41,67
Sargento.....	40,27	38,04	40,74
Cabo Primero.....	42,21	-	42,21
Cabo.....	37,42	-	37,42
Soldado.....	41,13	40,94	41,22
<b>Cuerpos Comunes</b>			
Capitán.....	43,41	-	43,41
Teniente.....	47,55	43,95	47,81
Alférez.....	43,58	42,09	44,28
<b>RESERVISTA VOLUNTARIO ACTIVADO</b> .....	<b>42,69</b>	<b>38,44</b>	<b>43,93</b>
<b>Armada</b>			
Marinero.....	43,46	-	43,46
<b>Ejército del Aire</b>			
Alférez.....	36,86	-	36,86
Sargento.....	41,63	43,03	40,22
Soldado.....	45,42	45,42	-
<b>Cuerpos Comunes</b>			
Alférez.....	43,01	33,81	44,84



3.1.2. Estudio por sexo

3.1.2.2. Edades

3.1.2.2.2. Distribución por empleos y carácter de la relación de servicios

RELACIÓN CON LA ADMINISTRACIÓN Y EMPLEO	EIDADES MEDIAS		
	CONJUNTO	MUJERES	HOMBRES
<b>Conjunto</b>			
Capitán.....	46,06	-	46,06
Teniente de Navío.....	50,49	-	50,49
Teniente.....	47,10	41,93	47,43
Alférez de Navío.....	45,75	-	45,75
Alférez.....	42,27	40,90	42,61
Alférez de Fragata.....	42,77	38,38	43,30
Sargento Primero.....	47,26	-	47,26
Sargento.....	40,08	39,08	40,37
Cabo Primero.....	42,84	47,28	42,79
Cabo.....	41,90	34,21	42,22
Soldado de 1ª.....	33,90	-	33,90
Soldado.....	39,75	40,37	39,47
Marinero.....	40,04	44,85	37,22
<b>Reservista de Especial Disponibilidad</b>			
Capitán.....	46,06	-	46,06
Teniente de Navío.....	50,49	-	50,49
Teniente.....	47,10	41,93	47,43
Alférez de Navío.....	45,75	-	45,75
Alférez.....	42,27	40,98	42,58
Alférez de Fragata.....	42,77	38,38	43,30
Sargento Primero.....	47,26	-	47,26
Sargento.....	40,08	39,07	40,37
Cabo Primero.....	42,84	47,28	42,79
Cabo.....	41,90	34,21	42,22
Soldado de 1ª.....	33,90	-	33,90
Soldado.....	39,75	40,32	39,47
Marinero.....	40,04	44,85	37,03
<b>Reservista Voluntario Activado</b>			
Alférez.....	42,53	33,81	44,12
Sargento.....	41,63	43,03	40,22
Soldado.....	45,42	45,42	-
Marinero.....	43,46	-	43,46

## 3.1.2. Estudio por sexo

## 3.1.2.3. Personal Femenino

## 3.1.2.3.1. Distribución por Ejércitos y empleos

RELACIÓN CON LA ADMINISTRACIÓN Y EMPLEO	TOTAL	Ejército de Tierra	Armada	Ejército del Aire	Cuerpos Comunes
<b>TOTAL.....</b>	<b>989</b>	<b>608</b>	<b>113</b>	<b>105</b>	<b>163</b>
<b>RESERVISTA VOLUNTARIO DISPONIBILIDAD</b>					
<b>Total.....</b>	<b>982</b>	<b>608</b>	<b>113</b>	<b>102</b>	<b>159</b>
Teniente.....	2	1	-	-	1
Alférez.....	357	163	4	32	158
Alférez de Fragata.....	31	-	31	-	-
Sargento.....	330	243	46	41	-
Cabo Primero.....	1	-	1	-	-
Cabo.....	4	3	1	-	-
Soldado.....	237	198	10	29	-
Marinero.....	20	-	20	-	-
<b>RESERVISTA VOLUNTARIO ACTIVADO</b>					
<b>Total.....</b>	<b>7</b>	<b>0</b>	<b>0</b>	<b>3</b>	<b>4</b>
Alférez.....	4	-	-	-	4
Sargento.....	1	-	-	1	-
Soldado.....	2	-	-	2	-

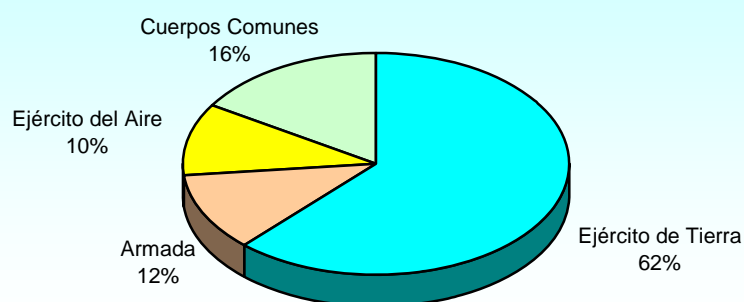
RESERVISTA DE ESPECIAL DISPONIBILIDAD.  
DISTRIBUCIÓN POR EJÉRCITOS

## **ÍNDICE DE TABLAS ESTADÍSTICAS**

**ÍNDICE DE TABLAS ESTADÍSTICAS**

Página

**1.- PERSONAL MILITAR DE COMPLEMENTO**

**1.1. Conjunto de Ejércitos**

1.1.1. Estudio por situaciones administrativas. Resumen General .....	1-3
1.1.1.1. Distribución por Ejércitos y cuerpos .....	1-4
1.1.2. Situación de Servicio Activo	
1.1.2.1. Distribución por Ejércitos y empleos .....	1-5
1.1.2.2. Distribución por Ejércitos y Comunidades Autónomas .....	1-6
1.1.2.3. Edades.....	1-6
1.1.2.3.1. Edades medias por Ejércitos y empleos .....	1-6
1.1.2.3.2. Distribución de edades por Ejércitos y empleos .....	1-7
1.1.3. Estudio por sexo	
1.1.3.1. Distribución por Ejércitos y cuerpos .....	1-9
1.1.3.2. Distribución por empleos.....	1-10
1.1.3.2. Edades.....	1-11
1.1.3.3.1. Edades medias por Ejércitos y empleos .....	1-11
1.1.3.4. Personal Femenino.....	1-12
1.1.3.4.1. Distribución por Situaciones Administrativas.....	1-12

**1.2. Ejército de Tierra**

1.2.1. Estudio por situaciones administrativas	
1.2.1.1. Distribución por Cuerpos y empleos. ....	1-15
1.2.2. Situación de Servicio Activo	
1.2.2.1. Distribución por especialidades y empleos .....	1-16
1.2.2.2. Edades.....	1-17
1.2.2.2.1. Edades medias distribuídas por Cuerpos y empleos .....	1-17
1.2.2.2.2. Distribución por Cuerpos y empleos .....	1-18
1.2.2.3. Distribución por Comunidades Autónomas de destino y empleos.....	1-19
1.2.2.4. Distribución por Provincias de destino y empleos .....	1-19
1.2.3. Estudio por sexo	
1.2.3.1. Distribución por Cuerpos y empleos .....	1-20
1.2.3.2. Distribución por especialidades.....	1-21
1.2.3.3. Personal femenino .....	1-22
1.2.3.3.1. Estudio por situaciones administrativas .....	1-22

**1.3. Armada**

1.3.1. Estudio por situaciones administrativas	
1.3.1.1. Distribución por Cuerpos y empleos. ....	1-25
1.3.2. Situación de Servicio Activo	
1.3.2.1. Distribución por especialidades y empleos .....	1-26
1.3.2.2. Edades.....	1-27
1.3.2.2.1. Edades medias distribuídas por Cuerpos y empleos .....	1-27
1.3.2.2.2. Distribución por Cuerpos y empleos .....	1-28
1.3.2.3. Distribución por Comunidades Autónomas de destino y empleos.....	1-29
1.3.2.4. Distribución por Provincias de destino y empleos .....	1-29
1.3.3. Estudio por sexo	
1.3.3.1. Distribución por Cuerpos y empleos .....	1-30
1.3.3.2. Distribución por especialidades.....	1-31
1.3.3.3. Personal femenino .....	1-32
1.3.3.3.1. Estudio por situaciones administrativas .....	1-32

**1.4. Ejército del Aire**

1.4.1. Estudio por situaciones administrativas	
1.4.1.1. Distribución por Cuerpos y empleos .....	1-35
1.4.2. Situación de Servicio Activo	
1.4.2.1. Distribución por especialidades y empleos .....	1-36
1.4.2.2. Edades.....	1-37
1.4.2.2.1. Edades medias distribuídas por Cuerpos y empleos .....	1-37
1.4.2.2.2. Distribución por Cuerpos y empleos .....	1-38
1.4.2.3. Distribución por Comunidades Autónomas de destino y empleos .....	1-39
1.4.2.4. Distribución por Provincias de destino y empleos .....	1-39
1.4.3. Estudio por sexo	
1.4.3.1. Distribución por Cuerpos y empleos .....	1-40
1.4.3.2. Distribución por especialidades.....	1-41
1.4.3.3. Personal femenino .....	1-42
1.4.3.3.1. Estudio por situaciones administrativas .....	1-42

**1.5. Cuerpos Comunes**

1.5.1. Estudio por situaciones administrativas	
1.5.1.1. Distribución por Cuerpos y empleos. ....	1-45
1.5.2. Situación de Servicio Activo	
1.5.2.1. Distribución por especialidades y empleos .....	1-46
1.5.2.2. Edades.....	1-47
1.5.2.2.1. Edades medias distribuídas por Cuerpos y empleos .....	1-47
1.5.2.2.2. Distribución por Cuerpos y empleos .....	1-48
1.5.2.3. Distribución por Comunidades Autónomas de destino y empleos .....	1-49
1.5.2.4. Distribución por Provincias de destino y empleos .....	1-49
1.5.3. Estudio por sexo	
1.5.3.1. Distribución por Cuerpos y empleos .....	1-50
1.5.3.2. Distribución por especialidades.....	1-51
1.5.3.3. Personal femenino .....	1-52
1.5.3.3.1. Estudio por situaciones administrativas .....	1-52

**2.- PERSONAL MILITAR PROFESIONAL DE TROPA Y MARINERÍA**

**2.1. Conjunto de Ejércitos**

2.1.1. Estudio por situaciones administrativas. Resumen General.....	2-3
2.1.1.1. Distribución por Ejércitos y por carácter de la relación con la Adón. ....	2-4
2.1.2. Situación de Servicio Activo	
2.1.2.1. Distribución por Ejércitos y empleos .....	2-5
2.1.2.2. Distribución por Ejércitos y comunidades autónomas de destino.....	2-7
2.1.2.2.1. Resumen general .....	2-7
2.1.2.2.2. Condición de permanente .....	2-8
2.1.2.2.3. Compromiso de larga duración .....	2-8
2.1.2.2.4. Compromiso inicial .....	2-9
2.1.2.3. Edades.....	2-10
2.1.2.3.1. Distribución por Ejércitos y empleos .....	2-10
2.1.2.3.1.1. Resumen general .....	2-10
2.1.2.3.1.2. Condición de permanente.....	2-11
2.1.2.3.1.3. Compromiso de larga duración .....	2-13

2.1.2.3.1.4. Compromiso inicial.....	2-15
2.1.3. Estudio por sexo	
2.1.3.1. Distribución por Ejércitos .....	2-17
2.1.3.1.1. Resumen general .....	2-17
2.1.3.2. Distribución por Ejércitos y empleos .....	2-18
2.1.3.3. Edades.....	2-20
2.1.3.3.1. Distribución por Ejércitos y empleos .....	2-20
2.1.3.4. Distribución por empleos y carácter de la relación de servicios .....	2-21
2.1.3.5. Personal Femenino.....	2-22
2.1.3.5.1. Distribución por situaciones administrativas .....	2-22
2.1.3.5.2. Distribución por Ejércitos y empleos .....	2-23
<b>2.2. Ejército de Tierra</b>	
2.2.1. Estudio por situaciones administrativas	
2.2.1.1. Distribución por el carácter de la relación con la Adón y empleos.....	2-27
2.2.2. Situación de Servicio Activo	
2.2.2.1. Distribución por especialidades y empleos .....	2-29
2.2.2.1.1. Condición de permanente .....	2-29
2.2.2.1.2. Compromiso de larga duración .....	2-30
2.2.2.1.3. Compromiso inicial .....	2-31
2.2.2.2. Edades.....	2-32
2.2.2.2.1. Distribución por empleos .....	2-32
2.2.2.2.1.1. Condición de permanente.....	2-32
2.2.2.2.1.2. Compromiso de larga duración .....	2-33
2.2.2.2.1.3. Compromiso inicial.....	2-34
2.2.2.3. Distribución por provincias de destino y empleos.....	2-35
2.2.2.3.1. Resumen general .....	2-35
2.2.2.3.2. Condición de permanente .....	2-37
2.2.2.3.3. Compromiso de larga duración .....	2-38
2.2.2.3.4. Compromiso inicial .....	2-39
2.2.3. Estudio por sexo	
2.2.3.1. Distribución por empleos y carácter de la relación de servicios .....	2-40
2.2.3.2. Distribución por especialidades.....	2-41
2.2.3.2.1. Condición de permanente .....	2-41
2.2.3.2.2. Compromiso de larga duración .....	2-42
2.2.3.2.3. Compromiso inicial .....	2-43
2.2.3.3. Personal femenino .....	2-44
2.2.3.3.1. Estudio por situaciones administrativas .....	2-44
2.2.3.3.1.1. Distribución por empleos y carácter de la relación de servicios ...	2-44
<b>2.3. Armada</b>	
2.3.1. Estudio por situaciones administrativas	
2.3.1.1. Distribución por el carácter de la relación con la Adón y empleos.....	2-47
2.3.2. Situación de Servicio Activo	
2.3.2.1. Distribución por especialidades y empleos .....	2-49
2.3.2.1.1. Condición de permanente .....	2-49
2.3.2.1.2. Compromiso de larga duración .....	2-50
2.3.2.1.3. Compromiso inicial .....	2-51
2.3.2.2. Edades.....	2-52
2.3.2.2.1. Distribución por empleos .....	2-52
2.3.2.2.1.1. Condición de permanente.....	2-52
2.3.2.2.1.2. Compromiso de larga duración .....	2-53

2.3.2.2.1.3. Compromiso inicial.....	2-54
2.3.2.3. Distribución por provincias de destino y empleos.....	2-55
2.3.2.3.1. Resumen general .....	2-55
2.3.2.3.2. Condición de permanente .....	2-56
2.3.2.3.3. Compromiso de larga duración .....	2-57
2.3.2.3.4. Compromiso inicial .....	2-58
2.3.3. Estudio por sexo	
2.3.3.1. Distribución por empleos y carácter de la relación de servicios .....	2-59
2.3.3.2. Distribución por especialidades.....	2-60
2.3.3.2.1. Condición de permanente .....	2-60
2.3.3.2.2. Compromiso de larga duración .....	2-61
2.3.3.2.3. Compromiso inicial .....	2-62
2.3.3.3. Personal femenino .....	2-63
2.3.3.3.1. Estudio por situaciones administrativas .....	2-63
2.3.3.3.1.1. Distribución por empleos y carácter de la relación de servicios ...	2-63

## 2.4. Ejército del Aire

2.4.1. Estudio por situaciones administrativas	
2.4.1.1. Distribución por el carácter de la relación con la Adón y empleos .....	2-67
2.4.2. Situación de Servicio Activo	
2.4.2.1. Distribución por especialidades y empleos.....	2-69
2.4.2.1.1. Condición de permanente .....	2-69
2.4.2.1.2. Compromiso de larga duración .....	2-70
2.4.2.1.3. Compromiso inicial .....	2-71
2.4.2.2. Edades.....	2-72
2.4.2.2.1. Distribución por empleos .....	2-72
2.4.2.2.1.1. Condición de permanente.....	2-72
2.4.2.2.1.2. Compromiso de larga duración .....	2-73
2.4.2.2.1.3. Compromiso inicial.....	2-74
2.4.2.3. Distribución por provincias de destino y empleos.....	2-75
2.4.2.3.1. Resumen general .....	2-75
2.4.2.3.2. Condición de permanente .....	2-76
2.4.2.3.3. Compromiso de larga duración .....	2-77
2.4.2.3.4. Compromiso inicial .....	2-78
2.4.3. Estudio por sexo	
2.4.3.1. Distribución por empleos y carácter de la relación de servicios .....	2-79
2.4.3.2. Distribución por especialidades.....	2-80
2.4.3.2.1. Condición de permanente .....	2-80
2.4.3.2.2. Compromiso de larga duración .....	2-81
2.4.3.2.3. Compromiso inicial .....	2-82
2.4.3.3. Personal femenino .....	2-83
2.4.3.3.1. Estudio por situaciones administrativas .....	2-83
2.4.3.3.1.1. Distribución por empleos y carácter de la relación de servicios..	2-83

## 3.- PERSONAL MILITAR RESERVISTA VOLUNTARIO

### 3.1. Conjunto de Ejércitos

3.1.1. Situaciones. Resumen General.....	3-3
3.1.1.1. Distribución por Ejércitos y empleos .....	3-4
3.1.1.2. Distribución por Ejércitos y Comunidades Autónomas de destino.....	3-5
3.1.1.2.1. Resumen General.....	3-5
3.1.1.2.2. Reservista de Especial Disponibilidad .....	3-6
3.1.3.2.3. Reservista Voluntario Activado.....	3-6

3.1.1.3. Edades.....	3-7
3.1.1.3.1. Distribución por Ejércitos y empleos .....	3-7
3.1.1.3.1.1. Resumen General.....	3-7
3.1.2. Estudio por sexo .....	3-8
3.1.2.1. Distribución por Ejércitos y empleos.....	3-8
3.1.2.2. Edades .....	3-9
3.1.2.2.1. Distribución por Ejércitos y empleos .....	3-9
3.1.2.2.2. Distribución por empleos y carácter de la relación de servicios .....	3-10
3.1.2.3. Personal Femenino .....	3-11
3.1.2.3.1. Distribución por Ejércitos y empleos .....	3-11





**MINISTERIO  
DE DEFENSA**

---

**SECRETARÍA GENERAL TÉCNICA**

**CENTRO DE PUBLICACIONES**



**Colección PLANESTADEF**