

Õĩ âä àéì ãèéí Ñò àò èñò èèèéí òýëò ýñ

***Õĩ âä àéì ãèéí 2011 î í û
í èéãýì ýäèéí çãñãèéí
ò àí èëööóóëãà***

Õĩ âä õĩ ò 2012 î í

Ховд аймгийн 2011 оны “Нийгэм эдийн засгийн танилцуулга”

Õĩ ää àèì äèèí Ñò àò èñò èèèéí õýèò ñýýñ ýõèéä áýèò äýæ
Ñò àò èñò èèèéí õýèò ýñò õýâëýá.

Ýì õò äýèèéä õýí àñàí :

Äàðäà Ä.Äàääàñàì áóó

Äõèàõ ì ýðäýæèèò ýí Í .Äàò á¿¿ðýã

Ýì õò äýèèéä í ýãò äýñýí :

Ý.Äàí áàýð

Ò.Áí õáàýð

Á.Áýì áàõî äò

Õ.Ì °í õçí èáí î

Ñò àò èñò èèèéí õýèò ýñò õýâëýá.

Õàýã: Õĩ ää àèì äèèí ÇÄÒÄ-ûí 310, 311 ò î î ò

Óò àñ: 0143222402, 0143223652

Õàèñ: 01432-2-3652

Õàõèì õàýã: stat-hvd@mongol.net

Äää õàýã: www.statis.mn/portal/

ª ì í ° õ çã

Àeì æeí í eéãÿì yäeéí çãñæeéí æeëeéí òaí èëöóóëãûã æeë áçð
ÿì õöãÿë áí eãí æððããääã óeàì æeàèòàé àeëÿÿ. Ýí ýõçç ÿì õöãÿëä
àeì æeí òàà í eéãÿì yäeéí çãñæeéí áçðeé ë ñàeáàðûí ° æeëeéã
õàðóóëä òí í ì ýäÿÿëëëã îðóóëæ ñççëeéí 4-5 æeëeéí òí í ì ýäÿÿ
çççÿÿëè áçðeé ì ýäÿÿëëëé ýõ ççñâyðeéã áàðòàòûã çí ðeëãí í áí eãí ñí í .
Æeëeéí ÿì õöãÿëä îðñí í òí í ì ýäÿÿÿë í ü òà áçðí eé öÿðÿäöÿÿ
ø ààðäeäãûã ááãã áí eí â÷ òaí æá à ãÿäÿð ýðÿÿçÿõçé áaéí à. Àeì àãí ðí í
í òæeéí í eéãÿì yäeéí çãñæeéí áaéäëüí ° æeëëä, èðãÿä, àæ àðóeí í ýæ
áaéðóeäãûí çëë àæeëäããáí û çð äçí ä äçí ø eí æeãÿÿ, çí ýëãÿÿ
òeéöÿä ø ààðäeäããòàé îeí í ÷óòäë òí í ì ýäÿÿ, çççÿÿëèççäeéã æeëeéí
ÿì õöãÿÿÿñ æãáí à öÿëòñeéí âÿá òóóãñûã àø èæeáí òàáí ààñ ÷ òí eáí æãí æ
° ðò öÿðÿäöÿÿ ì ýäÿÿëëÿÿ áããò áí eí eöí í òí é áaéãã. Àeì æeí
ñòàòèñòeëeéí öÿëòñÿÿñ æððããæ áaéããà ñòàòèñòeëeéí ÿì õöãÿëeéí
òàeààð áí eí í òççí öÿé òí eáí æãñí í ñóããeãã, òí í ì ýäÿÿëëëéí òàeààðò
ñáí àè áí eí í äÿëãÿðÿí çé ì ýäÿÿëëëã áããòûã òçññÿí òçñÿëöÿÿ
äÿÿðòè òãÿããàð áeäÿí ä èðççëäÿë äóðòàéÿà òçÿÿÿí àã÷ òaí òðáí
àæeëeäò áí eí í .

Ýðäýí ýáçðýí ñòí Ø óðäááàæéí ì àè-èí Ò.Í àñàí æððæè 2253, ×àí àí àí ù ñòí Ñçæýý áàæéí ì àè-èí Æ.Áóèàì 2168, Áóèæàí ñòí Áàéòàà áàæéí ì àè-èí Á.Áàààà 2155, ì àí òàí ñòí Õèààí òçðýý áàæéí ì àè-èí ^a. Ñýñýð 2094 ì àè òí í èóóèæ àéí àæàà òýðæçæ áàéí à. Õðüà í í òí é òàðüóóèàðàà 2000 äýýø ì àè òí í èóóèñàí ì àè-äüí òí í 4-^oð í ýí ýæýæ 1000 äýýø ì àè òí í èóóèñàí ì àè-äüí òí í áóóðñàí áàéí à. Õàí æéí í èí í ì ýí æò ì àè-èàòàè ñòí ààð Áàðàè ñòí 15, Ýðäýí ýáçðýí ñòí 11,×àí àí àí ù, Çýðýñòí òóñ áçð 9 ì ýí æò ì àè-èí òàèæàð àéí àæàà òýðæçæ áàéí à.

Ì àèæóóèàèòüí àðæà öýí æýýí èè òàèèàí æàð ì èí í òèñüí ò^o ñ^o è ò^o ò^o éá^o ò^o ò^o áí èí í ýàí ,ì ýí æò ì àè-èäüí ýð ççñâýðýñ ì àè áàæàòàè áí èí í ì àèæçé áí èñí í 119^o ðð,531 àí áçèä 150.3 ñâý ò^o ò^o æéí ò^o ò^o í ð í ðóóèàèò áçðèé 3640 ì àèàð òñèàæ , ñàéí ñàí ààí ù^o æ^o ä áóýí çèèñýí ñàèòàí àæè áí èñí í ù äáóðäàðàà òàòàè áàéí à.

Ì àè òí í èèí æüí äçí äýð àéí æéí öýí æýýí ä ø èí ýðð 67 òóààä æðæñí ù àí òí ð 41.8 % í ù èí æàí áðèéí òèèóóýé,58.2 % í ù ýí æéí óóðòàéí òóààä æðæñàí áàéí à. Ø èí ýðð òóààä æðæòàà í èèò 328.6 ñâý ò^o ò^o æéí ò^o ò^o í ð í ðóóèàèò òèèæñýí èè áí òí ð í èèò ò^o ò^o í ð í ðóóèàèòüí 90.5 % èèáí ù òèñüí ò^o ò^o í ð í ðóóèàèòàð òèèææýý. Ì^o í 44 òóààä çàñààðèàæ 87.7 %-èèáí ù Ì^o ùí áàèæóóèèäæüí ò^o ñ^o è ò^o ò^o éá^o ò^o ò^o òèèæñýí áàéí à. Áéí æéí öýí æýýí ä 62 òóàèéí í ðí í ñóòø ø èí ýðð áàðüæ àø èæèàèòàà í ðóóèñàí áàéí à.

Жилийн эцсийн мал, тэжээвэр амьтдын тооллогоор 4 өрхөд 20 гахай, 20 өрхөд 268 шувуу, илжиг 4^o ðð^o ä 8, зөгий 1^o ðð^o ä 20 бүл,òóóèàè 4^o ðð^o ä 7 тус тус тоологдож, æòàéí ì àð 2.0 òí ,^o í ä^o ä 3.0 ì ýí æàí ø èððýä ç^o æéí 50 èä áàè òóñ òóñ çèèääýðèýæýý.

Óðãà çóóðàë

2011í í à ì áí àé àéí ää 3628.2 æ-ä òàðèàèàèò òèéæ 28701.9 òí òðæò òóðààí ààñàí ù àí òí ð çð òàðèà 514.1, ò^o í ñ 14102.1 òí , òçí ñí èè í í ä í 10499.7 òí òýæýýèèéí òðæàí àè 3586 òí ù-ä òóñ òóñ òóðààí áàèàà. Õðæò òóðààèòüí òðüä í í ù òí é òàðüóóèàðàä çð òàðèà 214.6 òí , ò^o í ñ 2006.2 òí , òçí ñí èè í í ä í 2945.3 òí , òýæýýèèéí òðæàí àè 2262.4 òí -í ð òóñ òóñ í ýí ýæñýí áàéí à.1 æ-æàñ çð òàðèà 8.9 òí , ò^o í ñ 74.9 òí , òçí ñí èè í í ä í 78.4 òí , òýæýýèèéí òðæàí àè 36.1 òí òóñ òóñ òóðààí ààñàí áàéí à.

71111 òí áàèæèèéí òàèèàí ,3783 òí æð òýæýýè äýèðäýñýí äçí æð- áàéí à. Õàèèàí ä òðüä í í òí é òàðüóóèàðàä 5.2 % èàð áóð ó 3.5 ì ýí .òí í í í ð í ýí ýæñýí áàéí à.

Àæ çèèääýð

Àæ çèèääýðèéí áçðýýæýðççí çèèääýðèýèò æèèéí ýóñèéí áàèäèàð 5710.2 ñâý ò^o ò^o ä èé áçðýýæýðççí çèèääýðèýæ 4737.6 ñâý ò^o ò^o ä èè áí ðèóóèàèò òèéæýý. Áçðýýæýðççí çèèääýðèýèòèèä^o í ð ðñ^o í í í ù ì^o í çàèéí òóýé òàðüóóèàðàä çèèääýðèýèò òóäü 42% áóð ó 1691.2 ñâý ò^o ò^o ä ð^o í ýí ýæýæ áí ðèóóèàèò 22.5 òóäü áóð ó 871.5 ñâý ò^o ò^o ä ð^o ò^o ññ^o í ççççèýèòóýé æàð- áàéí à. Í èèò çèèääýðèýèòèéí 54.7 òóàèéä áóèàí óóð, òñ òàí æàí æ òàðèèæàí çèèääýðèýèò, 35.8 òóàèéä í ù áí èí àñðóóèàð àæ çèèääýðèéí áçðýýæýðççí èè çèèääýðèýèò ýçèýæ áàéí à.

Áí òí í äüí í èèò áçðýýæýðççí í í ù çí ýðð 94090.7 ñâý ò^o ò^o ä áí èæ2009 í í òí é òàðüóóèàðàä 8.9 òóäü áóð ó 7700.5 ñâý ò^o ò^o ä ð^o ò^o ñ-ýý. Ì áí àé àéí æéí òóäüä Áí Á-í èè 70 í ð-èí òóàèéä^o ä^o àæ àðóé ààí æàðàà áçðäççèäýä áó^o ä^o í ð ðñ^o í í í ä òàà àæàð ñàéòàí , æàí çóä áí èí í æçé, ñàí òçç çàèéí çàñàà áàèäèè òí æàí ðí é áàèñàí í ù Áí Á^o ò^o ä í^o è^o èæýý. Í ýä òçí ä í í æàí ò áí òí í äüí í èèò áçðýýæýðççí 1144.6 ì ýí æàí ò^o ä áàéí à.

Ò^o ñ^o ä ñàí òçç

Áéí æéí ò^o ñ^o äò 4589.6 ñâý ò^o ò^o æéí í ðèí ä ò^o àèò- ò^o è^o àèò^o ð^o 116,5 %-èàð áèàèææ

òàòààðùí î ðëí ā 8,7%-èàð, òàòààðùí áóñ î ðëí ā 7.6%-èàð òóñ òóñ ò° è° àè° ð° ààáóóèàí àèàèççèæý. Í ðí í í óóæéí ò° ñà° ñ 7072.6 ñàÿ ò° ð° æéí ñàí òççæèò òèéñí èé 4.3%-èéā í èéā èéí àààòæéúí ø èí òāÿ è áí èí í ýðççè ì ýí àèéí àààòæéä, 39,2%-èéā òàèéí ò° èñ° í ä, 44,3%-èéā ààðàà çéè-èèāÿýí èé áóñā çàðààèä, 2.2%-èéā òàòàñ àà òðñæè ø èèæççèÿä, 12.6%-èéā ò° ð° í æéí çàðààèä çàðóóèæý. Õèñúí ò° ñà° ñ 29925.9 ñàÿ ò° ð° æéí çàðèàæà ñàí òççæèò òèéñýí áà í èéā èéí àààòæè, ýðççè ì ýí àèéí àààòæéúí ø èí òāÿ èä 6%-èéā òàèéí ò° èñ° í ä 57,7%-èéā ààðàà çéè-èèāÿýí èé áóñā çàðààèä 30.3%-èéā òàòàñ àà òðñæè ø èèæççèÿýááí èí í áóñā çàðààèä 6%-èéā çàðóóèæý.

Áàðèèæà óñðàèò, èò çàñààð

Áàðèèæàí æçèóýðā- áàèæóóèèàæóóà 16505.9 ñàÿ ò° ð° æéí áàðèèæà óñðàèò, èò çàñààðùí àæèè æçèóýðā, òí ð° ðñ° í í í ù ì òí çàðýé òàðüóóèèàðàà 6579.0 ñàÿ ò° ð° ð° ð° áóð ó 60.1%-èàð ò° ññ° í áàéí à. Õí ààúí ÀÇÇÀ ÕÕÈ, Õí ààúí òðø ÕÕÈ, Àèòàéí áóéèàñò ÕÕÈ, Õí ààúí òóéæ, Õí ààúí Õàø òðø ÕÕÈ èí í èáí óóà 86.5%-èéā æçèóýðā æ àæèèèà. 320 òççðàèéí ñððæóéù, àðì ààúí òðø, áàèæèè ì ð-í ù æçàð, òàì æàèèàèòúí çàðèðæàí ù èí òí ð, 12 àèèúí î ðí ñóóó 3, òàðóó òó-èèòòàé 4.29è çàì çàñààð, òðø òðø èéí àæè çýðÿ 27 æðóé í äÿ, èòí ä 9496.0 ñàÿ ò° ð° ð° æéí áàðèèæà áàèæóóèèà æóóà ñààðüæàè èæèàèòàì ä î ðóóèæý.

Áí èí àñðí è

Ерөнхий боловсролын 24 сургуулийн 666 бүлэгт 19099 хүүхэд суралцаж байна. Суралцагчдын тоо өмнөх хичээлийн жилийнхээс 493 суралцагч буюу 2.6 хувиар буурсан í ù 9 ангийг 2023 хүүхэд төгсөж, 10 ангид 1556 хүүхэд элсэж, мэргэжлийн сургалт үйлдвэрлэлийн төвд суурь боловсрол эзэмшигчдээс 403 сурагч элсэх болсонтой холбоотой байна.

Аймгийн төвд 320 хүүхдийн хүчин чадалтай хичээлийн байр ашиглалтанд орсноор анги дүүргэлт, ээлжийн коэффициент буурлаа.

Ерөнхий боловсролыг 12 жилийн сургалтанд шилжүүлэх ажил үргэлжилж, 1,2,3,7,8,9 дугаар ангиуд 12 жилийн хөтөлбөрөөр 11181 сурагч 394 бүлэгт хичээллэж байгаагийн 56 хувь нь бага ангид 44 хувь суурь боловсролд хамрагдаж байна.

Энэ хичээлийн жилд 11181 сурагч 12 жилийн тогтолцоогоор хичээллэж байгаа нь өмнөх оныхоос 3270 хүүхдээр буюу 41,3 хувиар өссөн байна.

Áéí æéí öÿí æÿýí ä 16 ñí , èü í ø á çéè àæèèèàæàæà òí æì î è ÿáóóèàí 2011 î í ä í èèò 143962 òçí ä ñí , è òðèàæèéí çéè-èèāÿý çççèñí ýÿñ ò° ðèéí áàèðàí ä 114995, áóñāà æçàðòò 28967 òçí ä çéè-èèñýí áàéí à.

Ø óóààí õí èáí î , èí òàðí ýðèéí çéè-èèāÿý

Õí èáí î ì ä áàèæóóèèèàæ à í ù áàèæóóèèèàæ èðāÿä 1225 òàèðîí î ÿä 5 òàèñí òí î ÿäÿð çéè-èèæ Mobicom, Skytel, Gmobile, Unitel, F-zone çýðÿ çççýí òàèàðîí ù î ì äðàðí ðóóà í èèò 54387 çççýí òàèàðîí òÿðæÿä-òÿé áàéí à. Ýí ý í í ä èí òàðí àò çéè-èèāÿýí èé öÿäÿð çéè-èèççèÿä-àèéí òí î 10800, èí òàðí ýðèéí áàéí æí í òÿðæÿä-àèéí òí î 830, ø óóààí õí èáí î ì ä èàà í ù 57214.0 ì ýí .ò° ð° ð° æéí öÿáèÿè çàðèàèàæèéí áí ðèóóèèèò 9,1 ì ýí æàí ø èððÿ áé-èä çàðèàèèè, èèāÿýí æ ÿáóóèæ 5.3 ì ýí æàí ø èððÿ áé-èä çàðèàèèè, èèāÿýí æ òççèÿýí àà- áàèæóóèèèàæ, ò° ð° èì òð-à° ä òççèÿð çéè-èèāÿý çççèñíýí áàéí à.

Õÿÿáÿò

Òàèèàí ò ì í ä öÿáðèéí ñàèààðò 134 òçí àæèèèèæ 23.2 ñàÿ ò° ð° ð° æéí î ðëí ā î ðóóèñàí í ù òí ð° ðñ° í í òí è òàðüóóèèàðàà 39.6 % áóð ó 13.8 ñàÿ ò° ð° ð° ð° ð° í ýí ýññýí áàéí à. Õÿáðèéí çéè àæèèèèàæà ÿððÿäÿ áàèæóóèèèàæóóà à-àà ÿðāÿèò 195447.0 ì ýí .òí .èì , çí ð-èä- ÿðāÿèò 36206 òçí .èì çýðÿ çéè-èèāÿý òèéñýí áàéí à.

Öyi àèò, ø àèääèò

Àèí àèí Áóàèòúí ààçðúí 2010-2015 ííù àèçí àñ ø°è° àè° ð°, 2011 ííà íèèèççèýò áçòýýääýòççí àæèè çèè-èèäýí èè ø°è° àè° ð° í à òññääññáí ù ààðó áçòýýääýòççí èè 4 àí àèà 291, ì àí èàèèàð òð ÷àààð ì ýàèýà áí èí àñðí èíí äýýø èççèýò çí ðèèòúí òçðýýí à 5 áçää 296 íýðèéí áçòýýääýòççí èèáí ñàèéí Áð° í òèèè° í çàðèðää-èà í èèèççèýòýýð äýðýý ðèèæäçèýòýýýð 303 íýðèéí áçòýýääýòççí èèáí èèèççèèäýðýýí èè ççðääèà 102.3 òóàèàð àèèèççèýà.

Äyi ò öýðýä

Àèí àèí öyi äýýí à 281 äyi ò öýðýä áçðòäýääñýí í ù ò í ò ò í í ù ò í çàèéí öýýñ 14 öýðäýð äóp ó 4.7%-èàð áóðð-ýý. Áçðòäýääñýí áçð öýðääéí 97 áóp ó 39.7 òóàù í ù Àèðääèàí ò ñòí àí à, 147 áóp ó 60.2 òóàù í ù ñòí ààà áçðòäýääñýí. Àæàðóéí ýñðýä äyi ò öýðýä 4 áçðòäýääñýí í ù 1 öýðäýð äóp ó 20.0 òóàèàð, í èèä èéí àð öèäçè àèèèèíí ýñðýä äyi ò öýðýä 9 áçðòäýääñýí í ù 16 öýðäýð äóp ó 64.0 òóàèàð, òçí àí ýðççè ì ýí àèéí ýñðýä äyi ò öýðýä 1 áçðòäýääñýí í ù 8 öýðäýð äóp ó 88.8 òóàèàð, öýýàðèéí öýðýääýè ø° ä° èð° í èè àð öèäçè àèèèèè àø èèèèèèèè àððí ùí ýñðýä äyi ò öýðýä 29 áçðòäýääñýí í ù 7 öýðäýð äóp ó 19.4 òóàèàð, àèàáí òø àèèè ù ýñðýä äyi ò öýðýä 1 áçðòäýääñýí í ù 2 öýðäýð äóp ó 66.6 òóàèàð òñ òñ áóðð-ýý.

í äýñí èè àð öèäçè àèèèèèèè ýñðýä äyi ò öýðýä 2 áçðòäýääñýí í ù 1 öýðäýð äóp ó 100.0 òóàèàð, òçí èè àí ù àèà ýðççè ì ýí àèéí ýñðýä äyi ò öýðýä 100 áçðòäýääñýí í ù 15 öýðäýð äóp ó 17.6 òóàèàð, òççòýä, äýð áçè, í èèä èéí ñ ñòðòàðòóóí ù ýñðýä äyi ò öýðýä 11 áçðòäýääñýí í ù 1 öýðäýð äóp ó 10.0 òóàèàð, òí ÷è° ö ýððèéí ýñðýä äyi ò öýðýä 112 áçðòäýääñýí í ù 1 öýðäýð äóp ó 0.9 òóàèàð òñ-ýý.

à í ò ò ò í í ù ò í çàä àðààäçè ø ççí òàñèèð àæèèèèèèèè ù ýñðýä äyi ò öýðýä 2, èðäýèéí óèñ øð èèéí áí èí í áóñàà ýðð, ýðð ø° è° í èè ýñðýä äyi ò öýðýä 1 àðñáí .

Öí àí ðòí é çàðèí øð èèéí äyi ò öýðääéä òóàù àí èà òí ðèí òí à òçðäýò öýðýä 8 áçðòäýääñýí 7 öýðäýð äóp ó 7 ààðèí , áóñàùí àèà ì àðáí àèà äyi öýè ó-ðòóèàð öýðýä 90 áçðòäýääñýí í ù 8 öýðäýð äóp ó 9.7 òóàèàð, òç-èí äýò äyi ò öýðýä 10 áçðòäýääñýí í ù 3 öýðäýð äóp ó 42.8 òóàèàð, ì àè òóèèèèèèèè 36 áçðòäýääñýí í ù 14 öýðäýð äóp ó 63.6 òóàèàð, ýà ççèèèèèè òóóèù áóñààð ðèè í ýàððççèýò öýðýä 4 áçðòäýääñýí í ù 3 öýðäýð äóp ó 3 ààðèí òñ-ýý.

Çàðèðääáí ù ç° ð-èè 5616 áçðòäýääñýí í ù ò í ò ò ò í í ù ò í çàýñ 730 áóp ó 11.5 òóàèàð, ç° ð-èè àðääññáí 4926 èðäýí áçðòäýääñýí í ù ò í ò ò ò í í ù ò í çàèéí öýýñ 586 áóp ó 10.6 òóàèàð áóðð-, 34043.0 ì ýí àáí ø° ð° ð° ð òí ðä ò, 331 òçí à öýýàðèéí öýðýääýè àí èí í àí ò ýððèèà òàñàð, 358 òçí à ààðèà-èèð ø èèðäýè òñ òñ í í àäòóèñáí ààéí à.

Èðäýä àæ àðóéí í ýæ àèèèèèèèèè 1145 àí èí ì ýäýýèýè ççèýýí ààñí ù 963 áóp ó 84.1 òóàèèèèèèè ò öýðääéí ø èí äýýé 167 áóp ó 15.5 òóàù í ù çàðèðääáí ù ç° ð-èèéí òàèààðð àí èí ì ýäýýèýè ýçèýæ ààéí à. Áí ì àí è ì ýäýýèèèèè 333 áóp ó 29.1 òóàù äýðççèéí öýðýä ççñäýæ 606 áóp ó 52.9 òóàèèèèè ýðççèéí öýðýä ççñäýòýýñ òàðääèçàð ñáí àèðàèèèèèè òí ðí èòðí ðò òçðäççèæ 24 áóp ó 2.1 òóàèèèèè í ýääýæ 167 áóp ó 15.5 òóàù àí ù çàðèðääáí ù àðää öyi äýýä àà-ø èèèèèèèèèè .

Àæèèäçèäýè

Àèèèéí ýñèéí ààèèèèèèèè Ö° ä° èí òð òàèèí æ çèè-èèäýí èè öýèòýñò àæèèäçè 1754 òçí áçðòäýääñýí ýýñ 974 í ù ýí ýäýè-ççä, 38.5 òóàù í ù äýýä áí èí àñðí èòí é, 10.4 òóàù í ù òññàè èóí à áí èí àñðí èòí é, 6.3 òóàù í ù ì ýðäýæèéí àí òáí ø àòí ù, 44.8 òóàù í ù àð° í ðèé áí èí àñðí èòí é, 0.6 òóàù í ù áí èí àñðí èäçè òçí ççñ áàéí à.

Òàééàí ò æèä í èéò ò¿ ð áí èí í á¿ ð áàéðààð 1311 ò¿ àæèä îðní ù áóp ó 14.3 òóàù í ù òð èéí áí èí í òº òº òº òº òº, 38 òóàù í ù íº òº òº, èí ì ì àí èä, 2.7 òóàù í ù òí ðø îîî ä, 45.1 òóàù í ù òóàéàðà àí èí í çàì, áàðèèæà, òóààèääà, òýáðéí òàèàðòóóàà àæèèàñàí áàéí à.

Ì í ý, èí ò èÿòè

Õýðÿæÿýí èé çí èéí òàñàí ä òóàèäæàæáóé 214 í ýð òð èééí áàðàà á¿òýÿæÿò¿¿ èé çí ý 2011 îí ù 12 òàðóí 21-í ù áàéèèàð òóòü íí áóp ó 2010 îíîñ 14.3 òóàèð òº òº áàéí à. Ì í èéí àðºí òèé èí ààèñèéä á¿èÿýð í ù àá- ¿çáÿè ò¿í òí èé áàðàà 18.5%, òóàòàñ áº ò áàðàà 29.8%, îðí í òóò, òñ òàòèèæàí òèéí áóñàä ò¿èø 53.9%, ÿð àòóéí òààèèæà áàðàà 15%, ýì òàðèà ýì íýèæéí ¿éè-èèÿý 10.6%, òýáýð 26%, çí ÷èä áóóààè, í èéòèéí òí è äí òóòð áàéðí ù ¿éè-èèÿý 65.7%, áóñàä áàðàà ¿éè-èèÿý 11.7%-èàð òòñ òòñ òº òº áàéèä í ù òýðÿæÿýí èé áàðàà ¿éè-èèÿýí èé çí ý òàðèð ùí àðºí òèé èí ààèñèéä 14.3 % ò¿ðòýè òº òº à íº èº èñº í áàéí à. Ì í ò¿í òí èé ã è íýðèéí á¿òýÿæÿò¿¿ áí èí ò ì àðí ù çí ý æèèéí òòð òí ðòº òº æè¿¿àòýè òàðòóóèàðàà 1000-2000 òº ðº ááóp ó 25-40%- èàð òí äº ò àí ø òàé áàéèä í ù òýðÿæÿýí èé çí èéí èí ààèñ òº òº à íº èº èñº í áàéí à. Õàðèé òí èáí î, ø óóàí æéí ¿éè-èèÿý, áí èí àñðí èùí ¿éè-èèÿý, àì òàèò ÷º èº òº òàä òí, èùí áàðààí ù ¿éè-èèÿý çí ý òí íº ò òàðóí òýì æÿýí ä òàðòóàí áóé òí ðàí òòí é áàéí à.

/Хүснэгтүүдийг хавсаргав/

Статистикийн хэлтэс

Ховд аймгийн нийгэм, эдийн засгийн үндсэн үзүүлэлт

Үзүүлэлтүүд	Хэмжих нэгж	2008	2009	2010	2011
Баг хорооны тоо	тоо	91	91	91	91
Хүн амын тоо	тоо	85897	82628	82204	82333
Төрсөн хүүхэд: Бүгд	тоо	2249	2207	2012	2312
1000 хүнд ногдох төрөлт	тоо	26	26	24	28
Нас барсан бүгд:	тоо	407	446	473	516
1000 хүнд ноогдох нас баралт	тоо	4.0	5.0	6	3
Гэрлэлтийн тоо	тоо	761	702	396	508
Гэр бүл цуцлалтын тоо	тоо	20	38	46	58
Эхийн эндэгдэл	тоо	1	2	2	2
Нялхасын нас баралт	тоо	36	42	50	44
Өрхийн тоо	тоо	20097	20209	20299	20521
Бүтэн өнчин хүүхэд	тоо	180	153	227	114
Хагас өнчин хүүхэд	тоо	2166	2203	1283	1346
Өрх толгойлсон эмэгтэйчүүд	тоо	2316	2765	2750	2321
Малчин өрхийн тоо	тоо	9400	8934	8500	8197
Малчдын тоо	тоо	22869	21562	18043	17278
ХЗА бүртгэлтэй Ажилгүйчүүд	тоо	638	1121	1320	1754
Халдварт өвчнөөр өвчлөгчид	тоо	1091	777	643	984
Нийт малын тоо	толгой	2486697	2268385	1639100	1771287
Тэмээ	толгой	17702	17653	16339	16790
Адуу	толгой	89038	81796	64646	62833
Үхэр	толгой	109301	97921	81018	87546
Хонь	толгой	864364	807427	594179	615028
Ямаа	толгой	1406292	1263588	882918	983690
Хээлтэгч малын тоо	толгой	1076015	980002	779996	765940

Бойжуулсан төл	толгой	735662	793594	348198	604878
100 эхээс бойжуулсан төл	толгой	71	74	64	90
ботго	толгой	45	45	76	87
унага	толгой	62	55	67	86
тугал	толгой	66	61	79	90
хурга	толгой	75	79	64	88
ишиг	толгой	69	73	62	91
Том малын зүй бус хорогдол	толгой	87230	70428	444434	59564
Тариалсан талбай га	га	2776.9	2296.3	2654.4	3628.2
-үр тариа	га	682.5	574.9	720.3	459.4
-төмс	га	891.9	724.2	894.7	1052
Таримал тэжээл	га	345	288.3	366.7	1293.5
-хүнсний ногоо	га	855.4	706.8	670.7	823.3
Хураасан ургац	тонн	24577.9	18741.4	21583	28701.9
-үр тариа	тонн	998.4	1009.2	609.1	514.1
-төмс	тонн	11544	9359.8	12095.9	14102.1
-хүнсний ногоо	тонн	11000.2	7032.9	7554.4	10499.7
Бэлтгэсэн хадлан (мян.тн)	мян.тонн	58242.8	54321	67612.4	71111
Аймгийн ДНБ (сая.төг)	сая.төг	115117.9	86390.2	94090.7	98500.0***
Аж үйлдвэрийн бүтээгдэхүүний үйлдвэрлэл / сая.төг/	сая.төг	2410.5	3852.1	3753.7	5710.2
Барилга угсралт, их засварын ажил /оны үнээр, сая.төг/	сая.төг	8282.3	10663.1	9926.9	16505.9
ЕБ-ын сургууль бүгд	тоо	23	23	23	24
ЕБС-ын багш бүгд	тоо	922	940	944	973
ЕБС-ын сурагч бүгд	тоо	21408	20409	19592	19099
Хүүхдийн цэцэрлэг	тоо	27	27	27	27
Аймгийн цэцэрлэгт буй хүүхдийн тоо	тоо	5150	6235	5707	5811
-цэцэрлэгийн багш, хүмүүжүүлэгч	тоо	124	143	150	157
Нийт бүртгэгдсэн гэмт хэрэг	тоо	518	380	295	281
Орон нутгийн төсвийн орлого /оны үнээр/	сая.төг	4659.5	4491.6	5737.0	7077.0
Төсвийн зарлага /оны үнээр/	сая.төг	4567.1	3814.9	5238.8	7072.6
Олгосон зээл	сая төг	53923.7	32228.1	34271.6	58271.4

Хамгийн өндөр, бага үзүүлэлттэй сумууд					
Үзүүлэлтүүд	Хэмжих нэгж	Хамгийн их		Хамгийн бага	
Натаг дэвсгэр	км	Алтай	13144	Жаргалант	70
		Булган	8104	Зэрэг	2524
		Үенч	7476	Мөнххайрхан	2554
Хүн амын тоо	мян.хүн	Жаргалант	27538	Дуут	2041
		Булган	9266	Мөнххайрхан	2225
		Үенч	4440	Эрдэнэбүрэн	2556
Өрхийн тоо	өрх	Жаргалант	7246	Дуут	524
		Булган	2163	Мөнххайрхан	552
		Үенч	1047	Эрдэнэбүрэн	633
1000 хүнд ноогдох төрөлт	хүн	Манхан	35.21	Эрдэнэбүрэн	19.56
		Ховд	34.49	Чандмань	19.66
		Дарви	34.32	Үенч	21.62
1000 хүнд ноогдох нас баралт	хүн	Буянт	5.91	Дөргөн	1.39
		Мөнххайрхан	5.39	Зэрэг	1.92
		Эрдэнэбүрэн	5.09	Цэцэг	1.93
Малын тоо	Толгой	Манхан	174033	Жаргалант	54329
		Чандмань	147047	Алтай	70554
		Булган	146079	Дуут	71597
Үүнээс: Тэмээгээр	Толгой	Дөргөн	2734	Дуут	83
		Манхан	2341	Жаргалант	100
		Чандмань	2126	Буянт	164
Адуугаар	Толгой	Булган	6041	Дуут	1374
		Буянт	5822	Мөнххайрхан	1724
		Манхан	5654	Жаргалант	1890
Үхэрээр	Толгой	Булган	13490	Эрдэнэбүрэн	1895
		Буянт	10404	Дөргөн	2171
		Мөст	7705	Ховд	3113
Хониор	Толгой	Манхан	63488	Дөргөн	11938
		Дарви	60824	Жаргалант	14730
		Чандмань	55616	Алтай	21712
Ямаагаар	Толгой	Манхан	98062	Жаргалант	33489
		Булган	98003	Цэцэг	40277
		Мянгад	78875	Алтай	41026
Мянгат малчдын тоогоор	тоо	Дарив	15	Жаргалант	1
		Эрдэнэбүрэн	11	Үенч	2
		Чандмань	9	Булган	3
100 эхээс бойжуулсан төл	тоо	Буянт	100	Зэрэг	66
		Дөргөн	99	Мөст	67
		Чандмань	99	Мөнххайрхан	73
Том малын зүй бус хорогдлоор	Толгой	Мөст	16102	Жаргалант	98
		Зэрэг	13284	Эрдэнэбүрэн	383
		Манхан	13072	Ховд	421

СУУРИН ХҮН АМЫН ТОО, хүйс, хот, хөдөөгөөр, оны эцэст												
Үзүүлэлтүүд		2005	2006	2007	2008	2009	2010	2011				
а. Суурин хүн амын тоо, хүйсээр												
Бүгд		91687	92395	89040	85897	82628	82204	82333				
Үүнээс:												
Эрэгтэй		44779	45161	43293	42284	41020	40825	40810				
Эмэгтэй		46908	47234	45747	43613	41608	41379	41523				
б. Аймаг, сумын төв, хөдөөгийн хүн амын тоо												
Аймгийн төв		31596	31998	28601	26682	26227	26929	27538				
Сумын төв		19603	15547	15692	15309	15808	16344	16225				
Хөдөө		40488	44850	44747	43906	40593	38931	38570				
3.2. СУУРИН ХҮН АМЫН ТОО, насны бүлэг, хүйсээр, оны эцэст												
Насны бүлэг	2006		2007		2008		2009		2010		2011	
	Бүгд	Эмэгтэй	Бүгд	Эмэгтэй	Бүгд	Эмэгтэй	Бүгд	Эмэгтэй	Бүгд	Эмэгтэй	Бүгд	Эмэгтэй
Бүгд	92395	47234	89040	53736	85897	43613	82628	41607	82204	41379	82333	41523
1 хүртэлх	1679	814	1813	882	1778	876	1725	820	1451	714	1741	823
1-4	7448	3780	7127	3572	6821	3404	6636	3188	7064	3403	7099	3448
5-9	10272	5052	9954	4917	9209	4585	8683	4307	8259	4064	7944	3924
10-14	10669	5420	10470	5321	10293	5175	9838	4841	9475	4631	9136	4476
15-19	10626	5383	10759	5582	9924	4956	9777	4831	9554	4762	9460	4706
20-24	9172	4865	8677	4583	8657	4402	8941	4422	8892	4451	8980	4450
25-29	8111	4200	7249	3723	6952	3466	6783	3387	6857	3374	6952	3492
30-34	7210	3634	6837	3516	6541	3353	6321	3210	6240	3121	6169	3088
35-39	6434	3217	6208	3181	6161	3112	5789	2958	5785	3003	5766	3002
40-44	5640	2855	5340	2719	5363	2741	4889	2513	5050	2556	5132	2598
45-49	4748	2385	4639	2311	4511	2279	4223	2169	4256	2167	4385	2241
50-54	3338	1700	3112	1587	3169	1624	3023	1551	3232	1667	3319	1718
55-59	2113	1102	2104	1092	1951	1031	1827	975	1895	1015	2093	1114
60-64	1642	906	1587	8881	1463	808	1161	658	1241	699	1223	698
65-69	1400	749	1372	755	1278	673	1207	659	1069	596	1027	580
70+	1893	1172	1792	1114	1826	1128	1805	1118	1879	1152	1907	1165

ХҮН АМ БАЙРСЛААР

		2011 11															Хүснэгт - 4
Аймаг, сумаг	Үүнээс															Хөдөөд	
	БҮХ ХҮН АМ					Хот, тосгонд					Сумын төвд						
	Бүгд	Эрэгтэй	Эмэгтэй	Бүгд	Эрэгтэй	Эмэгтэй	Бүгд	Эрэгтэй	Эмэгтэй	Бүгд	Эрэгтэй	Эмэгтэй	Бүгд	Эрэгтэй	Эмэгтэй		
A	1	2	3	4	5	6	7	8	9	10	11	12	13	14	15		
Асод	3127	1532	1595	0	0	0	0	0	0	722	342	380	2405	1190	1215		
Асгай	9266	4569	4697	0	0	0	0	0	0	3097	1511	1586	6169	3058	3111		
Асгай 0	2875	1459	1416	0	0	0	0	0	0	1154	588	566	1721	871	850		
Асгай	2710	1359	1351	0	0	0	0	0	0	566	295	271	2144	1064	1080		
Асгай	2041	1031	1010	0	0	0	0	0	0	1882	959	923	159	72	87		
Асгай	3131	1540	1591	0	0	0	0	0	0	879	421	458	2252	1119	1133		
Асгай	4004	2010	1994	0	0	0	0	0	0	1226	602	624	2778	1408	1370		
Асгай	2873	1467	1406	0	0	0	0	0	0	582	289	293	2291	1178	1113		
Асгай	3541	1775	1766	0	0	0	0	0	0	699	337	362	2842	1438	1404		
Асгай	3289	1655	1634	0	0	0	0	0	0	753	380	373	2536	1275	1261		
Асгай	2225	1139	1086	0	0	0	0	0	0	713	363	350	1512	776	736		
Асгай	4440	2223	2217	0	0	0	0	0	0	1579	778	801	2861	1445	1416		
Асгай	3131	1591	1540	0	0	0	0	0	0	675	341	334	2456	1250	1206		
Асгай	2585	1266	1319	0	0	0	0	0	0	545	263	282	2040	1003	1037		
Асгай	3001	1541	1460	0	0	0	0	0	0	594	300	294	2407	1241	1166		
Асгай	2556	1273	1283	0	0	0	0	0	0	559	256	303	1997	1017	980		
Асгай	27538	13380	14158	27319	13266	14053	0	0	0	0	0	0	219	114	105		
Асгай	82333	40810	41523	27319	13266	14053	0	0	0	16225	8025	8200	38789	19519	19270		

ӨРХИЙН ТОО					
2011				Хүснэгт - 5	
Аймаг	Өрх - Бүгд	ᠠᠵᠢᠠ ᠶᠥᠭᠦᠣᠨ ᠳᠣᠶ᠋ᠠᠭᠤ	Үүнээс		
			Нийслэл, аймгийн төвд	Сумын төвд	Хөдөөд
᠕ᠡᠳᠡᠭᠡ	778	3.8	0	197	581
ᠠᠳᠡᠭᠡᠠᠢ	2163	10.6	0	786	1377
ᠠᠳᠣᠶᠢᠣ	733	3.6	0	278	455
ᠠᠠᠳᠠᠭᠡ	680	3.3	0	145	535
ᠠᠳᠣᠣ	524	2.6	0	139	385
ᠴᠣᠳᠣᠶᠠ	781	3.8	0	241	540
ᠢᠠᠢᠣᠳᠠᠢ	920	4.5	0	315	605
ᠠᠳᠠᠳᠠᠢ	719	3.4	0	171	548
ᠢᠶᠢᠠᠠᠠ	849	4.1	0	161	688
ᠢᠦᠨᠣ	834	4.1	0	198	636
ᠢᠦᠢᠣᠳᠠᠭᠡᠳᠠᠢ	552	2.7	0	167	385
ᠠᠢᠦ	1047	5.1	0	397	650
ᠣᠠᠠ	688	3.4	0	142	546
ᠣᠣᠣᠶᠠ	664	3.2	0	141	523
ᠰᠠᠢᠠᠢᠠᠢᠠ	710	3.5	0	138	572
ᠶᠳᠠᠶᠢᠶᠠᠵᠢᠳᠣ	633	3.1	0	143	490
ᠠᠠᠳᠠᠭᠡᠳᠠᠢᠣ	7246	35.4	7186	0	60
ᠠᠵᠢ	20521	100.0	7186	3746	9557

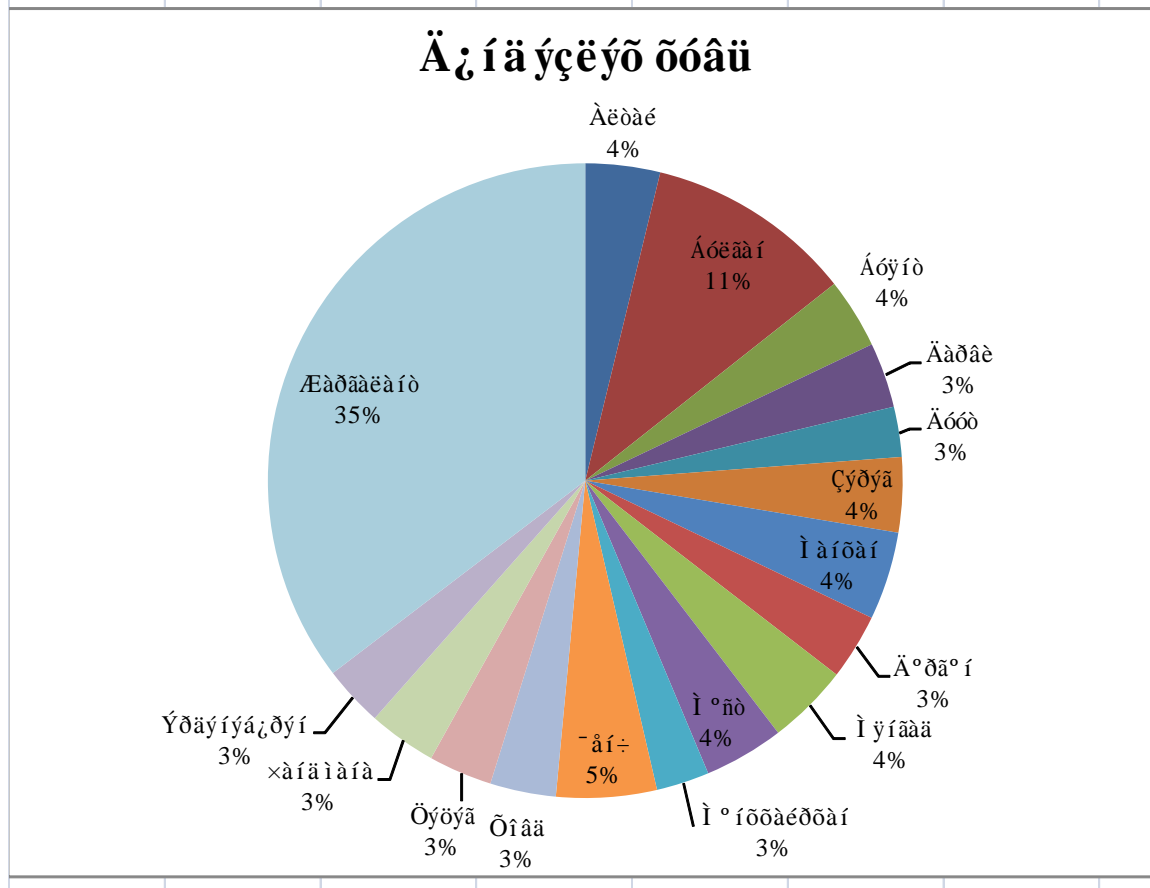

Өрх, хүн ам, нийгмийн зарим үзүүлэлт

№	Сумын нэр	Бүтэн өнчин хүүхдийн тоо			Хагас өнчин хүүхэд			Өрх толгойлсон эмэгтэй			8 ба түүнээс дээш ам бүлтэй өрхийн тоо			тахир дутуу хүний тоо		
		2009	2010	2011	2009	2010	2011	2009	2010	2011	2009	2010	2011	2009	2010	2011
1	Алтай	3	12	2	73	29	69	111	16	157	31	18	29	107	80	100
2	Булган	11	10	10	146	171	240	273	172	99	114	45	43	208	119	123
3	Буянт	1	3	3	33	26	22	24	80	36	16	26	26	44	88	88
4	Дарви	5	8	7	56	59	63	64	64	64	8	10	10	132	132	147
5	Дуут	5	10	11	42	37	22	78	70	69	10	7	5	61	133	75
6	Зэрэг	5	4	5	74	66	50	121	83	113	14	27	14	100	45	71
7	Манхан	8	5	7	95	74	83	136	118	105	40	29	24	213	122	123
8	Дөргөн	4	3	6	86	91	94	119	76	105	25	26	24	58	85	123
9	Мянгад	-	-	4	74	47	42	58	54	51	102	104	19	91	155	86
10	Мөст	9	8	6	47	51	43	92	95	84	16	13	11	189	178	125
11	Мөнххайрхан	11	13	14	115	44	60	95	73	78	17	15	-	128	95	95
12	Үенч	8	53	6	125	26	67	131	21	16	66	73	146	101	96	97
13	Ховд	9	2	8	55	54	32	61	46	84	73	37	31	83	82	82
14	Цэцэг	9	-	2	-	47	38	37	82	79	13	6	6	28	29	28
15	Чандмань	4	5	3	56	54	48	95	85	115	20	17	13	126	119	115
16	Эрдэнэбүрэн	79	42	-	-	-	29	86	93	35	9	21	3	118	145	132
17	Жаргалант	62	49	28	1011	407	376	1184	1247	1115	91	101	80	1095	740	1141
	Дун	233	227	122	2088	1283	1378	2765	2475	2405	665	575	484	2882	2443	2751

Ховд аймгийн хүн амын нягтрал, суурин хүнээр									
Үзүүлэлт	2003	2004	2005	2006	2007	2008	2009	2010	2011
Хүн ам	91175	91770	91687	92395	89040	85897	82628	82204	82333
1 км ² -д ноогдох	1.20	1.21	1.20	1.21	1.22	1.13	1.10	1.08	1.08
Хот, хөдөөгийн хүн амын харьцаа									
Үзүүлэлт	2003	2004	2005	2006	2007	2008	2009	2010	2011
Хүн ам	91175	91770	91687	92395	89040	85897	82628	82204	82333
Аймгийн хүн ам	30527	32332	31596	31998	29207	26682	26227	26929	27538
Нийт ХА-д аймгийн ХА эзлэх хувь	33.5	35.2	34.5	34.6	32.8	31.1	31.7	32.8	33.4
Хөдөөгийн хүн ам	42596	42771	40154	44850	44747	43906	40593	38931	38789
Нийт ХА-д хөдөөгийн хүн амын эзлэх хувь	46.7	46.6	43.8	48.5	50.3	51.1	49.1	47.4	47.1
Хүн ам зүйн ачаалал									
	2003	2004	2005	2006	2007	2008	2009	2010	2011
Хүүхэд /0-15/	33489	33149	32601	32197	31512	29957	28846	28263	27915
Хөгшид /60+/	5074	5130	4940	4934	4751	4567	4173	4194	4157
Хөдөлмөрийн насны хүн ам	52612	53491	54146	55263	52777	51373	49609	49747	50261
Хүн ам зүйн ачаалал	73.3	71.6	69.3	67.2	68.7	67.2	66.6	65.2	63.8

Нас баралт, гэрлэлт, цуцлалтын үзүүлэлтүүд						
	2006	2007	2008	2009	2010	2011
Нийт хүн ам	92395	89040	85897	82628	82204	82333
Нас баралт	471	415	407	446	473	283
Нас баралтын ерөнхий	5.1	4.7	4.7	5.4	5.8	3.4
Гэрлэлт	1335	869	761	702	396	508
Гэрлэлтийн бохир	14.4	9.8	8.9	8.5	4.8	6.2
Гэр бүл салалт	14	19	20	38	46	58
Гэр бүл салалтын бохир	1.5	2.1	2.3	4.6	5.6	7.0

Хүн амын дундаж наслалт, бүсээр

Аймаг	2004	2006	2008	2009	2010
Баян-Өлгий	66.9	67.86	68.94	69.73	69.8
Говь-Алтай	62.77	63.94	65.19	65.97	66.03
Завхан	62.99	64.24	65.56	66.31	66.37
Увс	62.15	63.4	64.7	65.44	65.5
Ховд	65.36	66.61	67.93	68.72	68.78

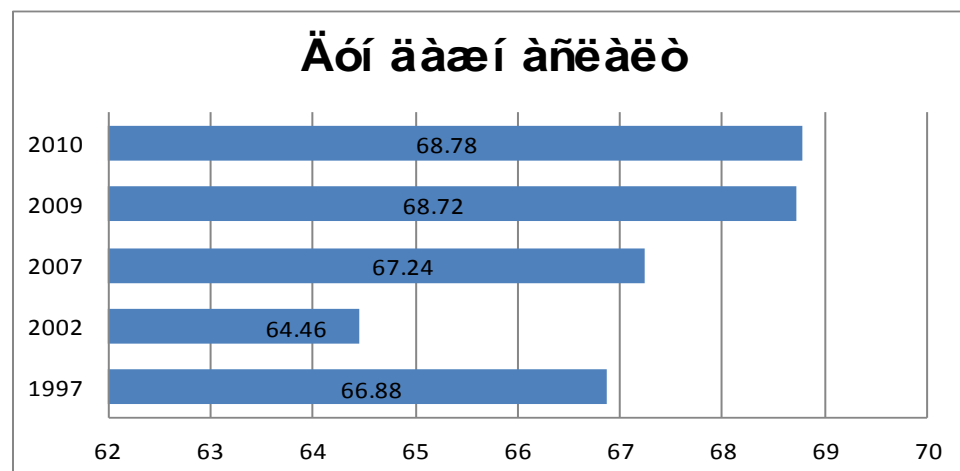

ХҮН АМЫН ЕРДИЙН ХӨДӨЛГӨӨНИЙ НЭГТГЭЛ, сумдаар, тоогоор

Д.д	Сумын нэрс	Төрөлт	Нас баралт	Гэрлэлт	Цуцлалт	Үрчлэлт
1	Алтай	85	15	12	1	3
2	Булган	251	34	42	3	9
3	Буянт	95	17	26	1	3
4	Дарви	93	12	14	2	2
5	Дуут	56	5	7	5	7
6	Зэрэг	101	6	30	1	5
7	Манхан	141	16	34	6	0
8	Дөргөн	92	4	19	0	6
9	Мянгад	107	14	21	2	4
10	Мөст	80	13	8	2	2
11	Мөнххайрхан	60	12	12	4	2
12	Үенч	96	12	22	0	2
13	Ховд	108	12	36	2	5
14	Цэцэг	66	5	4	0	0
15	Чандмань	59	6	16	0	0
16	Эрдэнэбүрэн	50	13	11	0	6
17	Жаргалант	772	87	194	29	21
	Аймгийн дүн	2312	283	508	58	77

ТӨРСӨН ХҮҮХЭД, ТӨРҮҮЛСЭН ЭХИЙН НАСНЫ БҮЛГЭЭР

Д.д	Сумын нэр	Эхийн насны бүлгээр									Төрсөн хүүхэд
		<15	15-19	20-24	25-29	30-34	35-39	40-44	45-49	50+	
1	Алтай	0	1	23	28	16	16	1	0	0	85
2	Булган	0	2	39	99	68	35	8	0	0	251
3	Буянт	0	3	12	35	30	15	0	0	0	95
4	Дарви	0	1	35	49	5	2	1	0	0	93
5	Дуут	0	4	12	13	19	7	1	0	0	56
6	Зэрэг	0	0	33	30	26	12	0	0	0	101
7	Манхан	0	1	42	38	32	28	0	0	0	141
8	Дөргөн	0	2	22	34	21	6	7	0	0	92
9	Мянгад	0	0	6	50	14	27	10	0	0	107
10	Мөст	0	1	23	32	18	5	1	0	0	80
11	Мөнххайрхан	0	0	15	20	13	10	2	0	0	60
12	Үенч	0	2	16	32	27	7	6	6	0	96
13	Ховд	0	3	21	49	19	11	4	1	0	108
14	Цэцэг	0	1	24	21	15	3	2	0	0	66
15	Чандмана	0	0	12	15	18	13	1	0	0	59
16	Эрдэнэбүрэн	0	1	17	12	12	6	1	1	0	50
17	Жаргалант	0	12	246	291	165	42	16	0	0	772
18	ДҮН	0	34	598	848	518	245	61	8	0	2312

Хүн ам, өрхийн тоо, багаар 2011 он

Сумын нэр	д/д	Багийн нэр	Өрх	Хүн ам	Сумын нэр	д/д	Багийн нэр	Өрх	Хүн ам
Алтай	1	Бодонч	201	817	Мянгад	40	Чацаргант	144	604
	2	Алтангадас	233	951		41	Баянбулаг	177	713
	3	Барлаг	145	626		42	Гахайт	67	283
	4	Тахилт	199	733		43	Цагаан булан	300	1240
			778	3127	44	Баянхошуу	162	701	
Булган	5	Баянгол	317	1407				850	3541
	6	Баянсудал	383	2035	Мөст	45	Цэцэг гол	209	801
	7	Байтаг	353	1331		46	Хужирт	187	769
	8	Алагтолгой	323	1386		47	Баянхайрхан	170	679
	9	Далт	386	1446		48	Давст	71	285
	10	Бүрэнхайрхан	401	1661		49	Улаантолгой	197	755
			2163	9266				834	3289
Буянт	11	Нарийн гол	180	733	Мөнххайрхан	50	Алаг	145	573
	12	Цагаанбургас	98	354		51	Борт	127	539
	13	Наранхайрхан	80	239		52	Хаг	105	377
	14	Цагаан эрэг	97	395		53	Сэнхэр	175	736
	15	Норжинхайрхан	278	1154				552	2225
			733	2875	Үенч	54	Цагаантүнгэ	183	768
Дарви	16	Булаг	111	461		55	Нарийн гол	207	875
	17	Дэлгэр	159	644		56	Жаргалан баг	143	735
	18	Мөрөн	162	615		57	Улиаст	117	483
	19	Мөнгөнаяга	103	424	58	Хөх үзүүр	397	1579	
	20	Булган	145	566					
			680	2710				1047	4440
Дуут	21	Шивэр	122	432	Ховд	59	Баянбулаг	136	636
	22	Хөх билчэр	156	617		60	Цагаанбургас	138	638
	23	Цагаанбургас	107	471		61	Баруунсалаа	151	646
	24	Босго	139	521		62	Улаанбураа	135	606
			524	2041	63	Дунд- ус	128	605	
Зэрэг	25	Гүвээ	139	607				688	3131
	26	Бургасан	123	497	Цэцэг	64	Хажинга	119	450
	27	Бураа	142	605		65	Баянгол	129	497
	28	Эхэн	136	543		66	Баян-овоо	151	595
	29	Хөндлөн	241	879		67	Цэцэгнуур	141	545
			781	3131		68	Хөшөөт	124	498
Манхан	30	Тахилт	87	407				664	2585
	31	Зэрэг гол	155	758	Чандмань	69	Талын булаг	81	331
	32	Улаан хүрээ	84	397		70	Тахилт баг	99	453
	33	Баян гол	187	847		71	Баянхайрхан	134	563
	34	Ботгон	92	369		72	Сүлжээ	140	552
	35	Төгрөг гол	315	1226		73	Урдгол	138	594
			920	4004		74	Жаргалант	118	508
Дөргөн	36	Агваш	187	701				710	3001
	37	Сээр	175	731	Эрдэнэбүрэн	75	Баянгол	113	457
	38	Аргалант	186	786		76	Намаржин	91	366
	39	Өгөөмөр	171	655		77	Хонгио	117	473
			719	2873		78	Шураг	168	698
					79	Хар-ус	144	562	
								633	2556
					Жаргалант	80	Алагтолгой	537	2036
						81	Баатархайрхан	545	2069
						82	Бичигт	670	2578
						83	Бугат	613	2295
						84	Буянт	745	2648
						85	Жаргалан	509	1966
						86	Магсаржав	638	2554
						87	Наран	719	2827
						88	Рашаант	658	2489
						89	Тахилт	433	1718
						90	Хайрхан	496	1832
					91	Цамбагарав	683	2526	
								7246	27538
								20522	82333

Мал тооллогын эцсийн дүн													
2012-ийн 1-р сарын 2-ны өдөр													
№	Сум	2008			2009			2010 оны хоос			2011/2010 оны хоос %		
		2008	2009	2010	2009	2010	2011	2009	2010	2011	2009	2010	2011
1	Агдараг	172389	162571	60816	70554	92017	9738	116.0	43.4	966	952	774	721
2	Агдараг	253142	240685	117828	146079	-94606	28251	124.0	60.7	2280	2227	1609	1675
3	Агдараг	137438	112906	97609	119048	6142	21439	122.0	105.4	168	165	156	164
4	Агдараг	148114	148125	100220	116911	-31214	16691	116.7	78.9	683	709	642	725
5	Агдараг	102407	87580	60669	75518	-12062	14849	124.5	86.2	2764	2599	2463	2734
6	Агдараг	112350	66384	65809	71597	5213	5788	108.8	107.9	130	95	86	83
7	Агдараг	137637	144597	126100	108418	-36179	-17682	86.0	75.0	1649	1701	1711	1607
8	Агдараг	206571	186155	184073	174033	-12122	-10040	94.5	93.5	2233	2266	2314	2341
9	Агдараг	169207	154590	112318	135417	-19173	23099	120.6	87.6	741	781	812	754
10	Агдараг	166794	160575	137240	111840	-48735	-25400	81.5	69.6	584	631	673	729
11	Агдараг	93663	82557	82739	73926	-8631	-8813	89.3	89.5	203	188	199	170
12	Агдараг	146294	137532	69792	78517	-59015	8725	112.5	57.1	1188	1189	933	891
13	Агдараг	117827	91854	76158	98888	7034	22730	129.8	107.7	423	370	389	411
14	Агдараг	135417	139108	96159	80341	-58767	-15818	83.6	57.8	793	822	716	688
15	Агдараг	172628	162209	115382	147047	-15162	31665	127.4	90.7	1916	1987	1955	2126
16	Агдараг	130374	115593	86947	108824	-6769	21877	125.2	94.1	893	880	818	871
17	Агдараг	84445	75364	49241	54329	-21035	5088	110.3	72.1	88	91	89	100
Агдараг		2486697	2268385	1639100	1771287	-497098	132187	108.1	78.1	17702	17653	16339	16790

	есэлт, бууралт /тоо/ харьцуул		2011/2009		2010		2009		2010		2011		есэлт, бууралт /тоо/ харьцуулсан хувь	
	2009 f i u	2010 оны	2011/2009	2008	2009	2010	2009	2010	2010	2011	2009 f i u	2010/2009	2011/2009	2008
	хООС	хООС	%						хООС	хООС	хООС	%	%	
1	-231	-53	93.2	6414	6172	3067	3370	-2802	303	109.9	54.6	6367	2008	
2	-552	66	104.1	9966	9499	5197	6041	-3458	844	116.2	63.6	15321		
3	-1	8	105.1	6475	5799	5486	5822	23	336	106.1	100.4	10152		
4	16	83	112.9	5284	5293	3694	4460	-833	766	120.7	84.3	3277		
5	135	271	111.0	4299	3531	2995	3410	-121	415	113.9	96.6	3146		
6	-12	-3	96.5	2036	1330	1292	1374	44	82	106.3	103.3	5145		
7	-94	-104	93.9	5229	5266	4853	4432	-834	-421	91.3	84.2	5605		
8	75	27	101.2	6174	5451	5681	5654	203	-27	99.5	103.7	5304		
9	-27	-58	92.9	7187	6371	4906	5317	-1054	411	108.4	83.5	9766		
10	98	56	108.3	5506	5173	4877	4291	-882	-586	88.0	82.9	10115		
11	-18	-29	85.4	2148	1930	1994	1724	-206	-270	86.5	89.3	5650		
12	-298	-42	95.5	4786	5071	3177	3452	-1619	275	108.7	68.1	6882		
13	41	22	105.7	3650	3006	2444	3057	51	613	125.1	101.7	3033		
14	-134	-28	96.1	5155	5296	4444	3751	-1545	-693	84.4	70.8	5101		
15	139	171	108.7	6168	5598	4666	5556	-42	890	119.1	99.2	7152		
16	-9	53	106.5	5932	4760	3856	4632	-128	776	120.1	97.3	2848		
17	9	11	112.4	2629	2250	2021	1890	-360	-131	93.5	84.0	4437		
ä j	-863	451	102.8	89038	81796	64650	68233	-13563	3583	105.5	83.4	109301		

2009		2010		2011		өсөлт, бууралт /тоо/		харьцуул		2011/2010		2011/2009		2009		2010		2011		өсөлт, бууралт /тоо/		
2009	2010	2011	2009	2010	2011	2009	2010	2011/2010	%	2011/2010	%	2011/2009	%	2009	2010	2011	2009	2010	2011	2009	2010	2011
			ХООС	ХООС	ХООС	ХООС	ХООС	ХООС	ХООС	ХООС	ХООС	ХООС	ХООС	ХООС	ХООС	ХООС	ХООС	ХООС	ХООС	ХООС	ХООС	ХООС
1	6074	2835	3725	-2349	890	131.4	61.3	59381	57112	20354	21712	20354	21712	59381	57112	20354	21712	20354	21712	-35400	1358	
2	14830	10578	13490	-1340	2912	127.5	91.0	46440	43498	21708	26870	21708	26870	46440	43498	21708	26870	21708	26870	-16628	5162	
3	9516	9200	10404	888	1204	113.1	109.3	43426	33354	28558	33828	28558	33828	43426	33354	28558	33828	28558	33828	474	5270	
4	3287	2011	2529	-758	518	125.8	76.9	71090	79911	52171	60824	52171	60824	71090	79911	52171	60824	52171	60824	-19087	8653	
5	2558	1991	2171	-387	180	109.0	84.9	18913	15296	10261	11938	10261	11938	18913	15296	10261	11938	10261	11938	-3358	1677	
6	2908	3252	3707	799	455	114.0	127.5	43216	27071	27525	29285	27525	29285	43216	27071	27525	29285	27525	29285	2214	1760	
7	5539	5409	4911	-628	-498	90.8	88.7	46994	49271	45812	38570	45812	38570	46994	49271	45812	38570	45812	38570	-10701	-7242	
8	4333	4483	4488	155	5	100.1	103.6	73424	67518	67614	63488	67614	63488	73424	67518	67614	63488	67614	63488	-4030	-4126	
9	8208	6836	7616	-592	780	111.4	92.8	60361	56191	35298	42855	35298	42855	60361	56191	35298	42855	35298	42855	-13336	7557	
10	9583	9040	7705	-1878	-1335	85.2	80.4	73653	73225	63909	51491	63909	51491	73653	73225	63909	51491	63909	51491	-21734	-12418	
11	4540	4647	3869	-671	-778	83.3	85.2	41904	37700	36802	34273	36802	34273	41904	37700	36802	34273	36802	34273	-3427	-2529	
12	6883	4429	5074	-1809	645	114.6	73.7	46703	44233	24506	25905	24506	25905	46703	44233	24506	25905	24506	25905	-18328	1399	
13	2307	2146	3113	806	967	145.1	134.9	33030	26735	23218	28228	23218	28228	33030	26735	23218	28228	23218	28228	1493	5010	
14	5328	4442	3514	-1814	-928	79.1	66.0	55375	56767	40402	32111	40402	32111	55375	56767	40402	32111	40402	32111	-24656	-8291	
15	5794	4164	5215	-579	1051	125.2	90.0	72483	68352	45563	55616	45563	55616	72483	68352	45563	55616	45563	55616	-12736	10053	
16	2025	1512	1895	-130	383	125.3	93.6	53727	48900	36677	43304	36677	43304	53727	48900	36677	43304	36677	43304	-5596	6627	
17	4198	4039	4120	-78	81	102.0	98.1	24244	22293	13868	14730	13868	14730	24244	22293	13868	14730	13868	14730	-7563	862	
äĵ	97911	81014	87546	-10365	6532	108.1	89.4	864364	807427	594246	615028	594246	615028	864364	807427	594246	615028	594246	615028	-192399	20782	

1	харьцуулсан хувь		үй аа				есөлт, бууралт /тоо/ хоос		харьцуулсан хувь	
	2011/2010 %	2011/2009 %	2008	2009	2010	2011	2009 хоос	2010 оны хоос	2011/2010 %	2011/2009 %
1	106.7	38.0	99261	92261	33786	41026	-51235	7240	121.4	44.5
2	123.8	61.8	179135	170631	78736	98003	-72628	19267	124.5	57.4
3	118.5	101.4	77217	64072	54209	68830	4758	14621	127.0	107.4
4	116.6	76.1	67780	58925	41702	48373	-10552	6671	116.0	82.1
5	116.3	78.0	73285	63596	42959	55265	-8331	12306	128.6	86.9
6	106.4	108.2	61823	34980	33654	37148	2168	3494	110.4	106.2
7	84.2	78.3	78160	82820	68315	58898	-23922	-9417	86.2	71.1
8	93.9	94.0	119436	106587	103981	98062	-8525	-5919	94.3	92.0
9	121.4	76.3	91152	83039	64466	78875	-4164	14409	122.4	95.0
10	80.6	70.3	76936	71953	58741	47624	-24329	-11117	81.1	66.2
11	93.1	90.9	43758	38199	39097	33890	-4309	-5207	86.7	88.7
12	105.7	58.6	86735	80156	36747	43195	-36961	6448	117.5	53.9
13	121.6	105.6	77691	59436	47961	64079	4643	16118	133.6	107.8
14	79.5	56.6	68993	70895	46155	40277	-30618	-5878	87.3	56.8
15	122.1	81.4	84909	80478	59034	78534	-1944	19500	133.0	97.6
16	118.1	88.6	66974	59028	44084	58122	-906	14038	131.8	98.5
17	106.2	66.1	53047	46532	29224	33489	-13043	4265	114.6	72.0
äј	103.5	76.2	1406292	1263588	882851	983690	-279898	100839	111.4	77.8

Тоологдсон хээлтэгч мал

№	Сум	Дүн			Бөсөлт бууралт /тоо			харьцуулсан хувь			Ингэ			өсөлт,бууралт /тоо			харьцуулсан хувь		
		2008	2009	2010	2011	2010 оны	2008 оны	2011/2010	2011/2008	2008	2009	2010	2011	2010 оны	2008 оны	2011/2010	2011/2008	%	%
1	Алтай	75014	72955	33134	31449	-1685	-43565	94.9	41.9	296	322	234	254	20	-42	108.5	85.8		
2	Булган	100949	94107	58085	58342	257	-42607	100.4	57.8	685	632	486	442	-44	-243	90.9	64.5		
3	Буюнт	61859	50407	41862	46416	4554	-15443	110.9	75.0	38	42	44	33	-11	-5	75.0	86.8		
4	Дарви	56801	57607	45144	48826	3682	-7975	108.2	86.0	78	89	88	129	41	51	146.6	165.4		
5	Дөргөн	47997	41019	32220	31419	-801	-16878	97.5	65.5	928	868	881	952	71	24	108.1	102.6		
6	Дуут	52695	33429	32033	32822	789	-19873	102.5	62.3	21	20	9	15	6	-6	166.7	71.4		
7	Зэрэг	59103	60362	57039	50757	-6282	-8346	89.0	85.9	446	517	507	482	-25	36	95.1	108.1		
8	Манхан	93991	73242	79681	78447	-1234	-15544	98.5	83.5	659	706	735	763	28	104	103.8	115.8		
9	Мягад	74080	69415	54095	56092	1997	-17988	103.7	75.7	217	231	272	241	-31	24	88.6	111.1		
10	Мөст	69633	71548	62226	54677	-7549	-14956	87.9	78.5	132	126	190	240	50	108	126.3	181.8		
11	М-хайрхан	40714	39051	35162	34747	-415	-5967	98.8	85.3	34	36	39	26	-13	-8	66.7	76.5		
12	Үөнч	62617	60365	37079	33714	-3365	-28903	90.9	53.8	367	369	339	299	-40	-68	88.2	81.5		
13	Ховд	40966	40138	34938	38953	4015	-2013	111.5	95.1	80	88	103	116	13	36	112.6	145.0		
14	Цэцэг	56896	55288	47417	36863	-10554	-20033	77.7	64.8	164	172	174	181	7	17	104.0	110.4		
15	Чандмань	80489	73801	61670	63173	1503	-17316	102.4	78.5	558	629	593	673	80	115	113.5	120.6		
16	Э-бүрэн	62222	52262	44698	45253	555	-16969	101.2	72.7	302	318	293	308	15	6	105.1	102.0		
17	Жаргалант	39989	35006	23513	23990	477	-15999	102.0	60.0	20	43	26	27	1	7	103.8	135.0		
	Дүн	1076015	980002	779996	765940	-14056	-310075	98.2	71.2	5025	5208	5013	5181	168	156	103.4	103.1		

Сум	Гүү			өсөлт, бууралт /тоо/		харьцуулсан хувь		Үнээ			өсөлт, бууралт /тоо/		харьцуулсан %			
	оноор		2010	2010 оны	2008 оны	2011/2010	2011/2008	оноор		2010 оны	2008 оны	2011/2010	2011/2008			
	2008	2009		хоос	хоос	%	%	2008	2009		хоос	хоос	%	%		
Алтай	2124	1983	980	1066	86	-1058	108.8	50.2	2737	2658	1409	1748	339	-989	124.1	63.9
Булган	2859	2127	1487	1595	108	-1264	107.3	55.8	5719	5617	4847	5296	449	-423	109.3	92.6
Буянт	1862	1751	1728	1606	-122	-256	92.9	86.3	4062	3899	3785	4031	246	-31	106.5	99.2
Дарви	1139	1144	968	1111	143	-28	114.8	97.5	1043	1028	679	876	197	-167	129.0	84.0
Дөргөн	1341	1109	949	1044	95	-297	110.0	77.9	1332	1145	959	995	36	-337	103.8	74.7
Дуут	697	500	434	464	30	-233	106.9	66.6	2461	1506	1623	1742	119	-719	107.3	70.8
Зэрэг	1619	1728	1573	1452	-121	-167	92.3	89.7	2343	2480	2383	2270	-113	-73	95.3	96.9
Манхан	1983	1800	1820	1820	0	-163	100.0	91.8	2260	1774	1921	1930	9	-330	100.5	85.4
Мянгад	2201	1996	1577	1624	47	-577	103.0	73.8	3903	3446	2953	3087	134	-816	104.5	79.1
Мөст	1726	1732	1709	1552	-157	-174	90.8	89.9	4444	4367	4200	3865	-335	-579	92.0	87.0
М-хайрхан	738	736	725	647	-78	-91	89.2	87.7	2478	2264	2181	1884	-297	-594	86.4	76.0
Үенч	1453	1649	1142	1107	-35	-346	96.9	76.2	2931	2909	2220	2398	178	-533	108.0	81.8
Ховд	810	760	675	811	136	1	120.1	100.1	956	974	972	1274	302	318	131.1	133.3
Цэцэг	1671	1702	1582	1336	-246	-335	84.5	80.0	2104	2226	2015	1721	-294	-383	85.4	81.8
Чандмань	1916	1806	1628	1767	139	-149	108.5	92.2	2734	2356	1865	2121	256	-613	113.7	77.6
Э-бүрэн	1940	1587	1339	1354	15	-586	101.1	69.8	1376	1006	798	860	62	-516	107.8	62.5
Жаргалант	795	722	584	570	-14	-225	97.6	71.7	1788	1733	1703	1824	121	36	107.1	102.0
Дүн	26874	24832	20900	20926	26	-5948	100.1	77.9	44671	41388	36513	37922	1409	-6749	103.9	84.9

	Эм хонь			өсөлт, бууралт / т			харьцуулсан хувь			Эм ямаа			өсөлт, бууралт / тоо			харьцуулсан хувь			
	оноор			2010 оны			2011/2010			оноор			2010 оны			2011/2010			
	2008	2009	2010	2011	хоос	%	2008	2009	2010	2008	2009	2010	2011	хоос	%	2008 оны	хоос	%	
сумын																			
дугаар	2008	2009	2010	2011	хоос	%	2008	2009	2010	2008	2009	2010	2011	хоос	%	2008 оны	хоос	%	
Алтай	26574	25612	10988	9645	-1343	-16929	87.8	43283	42380	19523	18736	18736	18736	-787	-24547	96.0	43.3		
Булган	18734	17925	11343	11234	-109	-7500	99.0	72952	67806	39922	39775	39775	39775	-147	-33177	99.6	54.5		
Баянт	19985	15099	12410	13642	1232	-6343	109.9	35912	29616	23895	27104	27104	27104	3209	-8808	113.4	75.5		
Дарви	27738	29867	23650	26266	2616	-1472	111.1	26803	25479	19759	20444	20444	20444	685	-6359	103.5	76.3		
Дөргөн	9002	7343	5356	5441	85	-3561	101.6	35394	30554	24075	22987	22987	22987	-1088	-12407	95.5	64.9		
Дуут	20568	13493	13438	13311	-127	-7257	99.1	28948	17910	16529	17290	17290	17290	761	-11658	104.6	59.7		
Зэрэг	20005	20615	20344	18004	-2340	-2001	88.5	34690	35022	32232	28549	28549	28549	-3683	-6141	88.6	82.3		
Манхан	33537	26130	29496	28727	-769	-4810	97.4	55552	42832	45709	45207	45207	45207	-502	-10345	98.9	81.4		
Мянгад	24940	25163	17505	18269	764	-6671	104.4	42819	38579	31788	32871	32871	32871	1083	-9948	103.4	76.8		
Мөст	30761	33373	29570	25558	-4012	-5203	86.4	32570	31950	26557	23462	23462	23462	-3095	-9108	88.3	72.0		
М-хайрхан	18367	17423	15935	15951	16	-2416	100.1	19097	18592	16282	16239	16239	16239	-43	-2858	99.7	85.0		
Үенч	21273	20034	13251	11459	-1792	-9814	86.5	36593	35404	20127	18451	18451	18451	-1676	-18142	91.7	50.4		
Ховд	10670	12127	11120	11900	780	1230	107.0	28450	26189	22068	24852	24852	24852	2784	-3598	112.6	87.4		
Цэцэг	23828	24830	20401	15176	-5225	-8652	74.4	29129	26358	23245	18449	18449	18449	-4796	-10680	79.4	63.3		
Чандмань	34299	32025	24866	25197	331	-9102	101.3	40982	36985	32718	33415	33415	33415	697	-7567	102.1	81.5		
Э-бүрэн	25598	22378	18787	18886	99	-6712	100.5	33006	26973	23481	23845	23845	23845	364	-9161	101.6	72.2		
Жаргалант	11429	10272	6387	6536	149	-4893	102.3	25957	22236	14813	15033	15033	15033	220	-10924	101.5	57.9		
Дүн	377308	353709	284847	275202	-9645	-102106	96.6	622137	554865	432723	426709	426709	426709	-6014	-195428	98.6	68.6		

Ховд аймгийн 2011 оны жилийн эцэст тоологдсон мал мян.тол

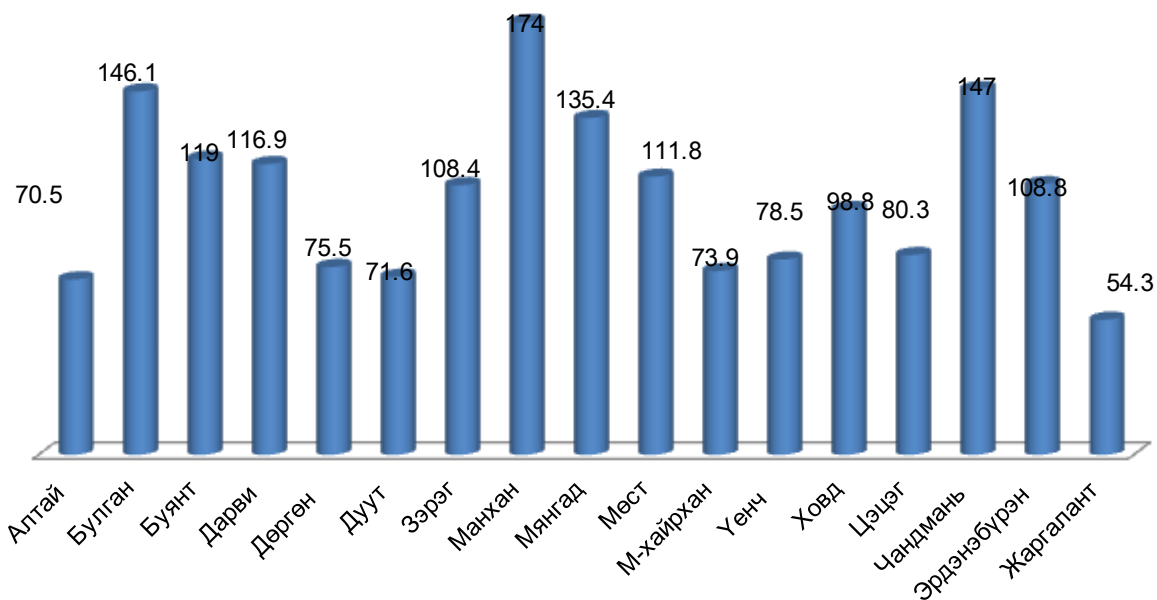

Малын өсөлт,бууралт,сумаар

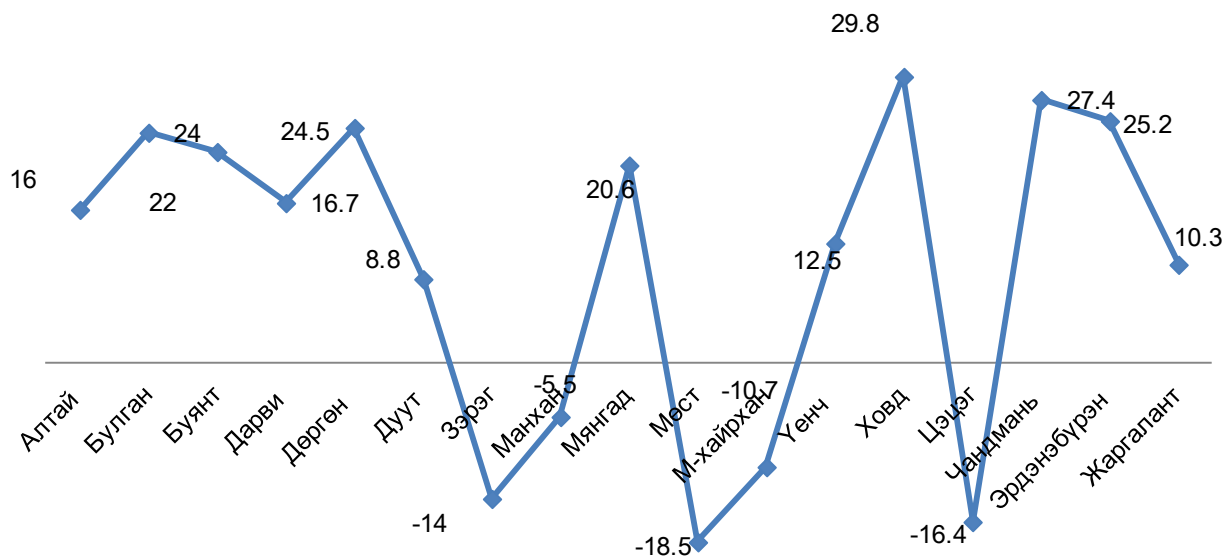

Мал төлөлт, төл бойжилтын эцсийн мэдээ

Д/д	Сум	Оны эхний төлөх насны хээлтэгч	Үүнээс төрлөөр			Төллөсөн хээлтэгч			2011/2010 %	2011	2010	Эм ямаа	Үнээ	Эм хонь	Эм ямаа
			Ингэ	Гүү	Үнээ	Эм хонь	Эм ямаа	2010							
1	Алтай	33134	234	980	1409	10988	19523	9557	26800	9557	19523	1134	8532	16400	
2	Булган	58085	486	1487	4847	11343	39922	10536	56790	10536	39922	4762	11189	39137	
3	Баянт	41862	44	1728	3785	12410	23895	34940	31356	34940	23895	1803	10133	18690	
4	Дарви	45144	88	968	679	23650	19759	22000	44623	22000	19759	869	23581	19079	
5	Дөргөн	32220	881	949	959	5356	24075	15267	31318	15267	24075	863	5226	23865	
6	Дуут	32033	9	434	1623	13438	16529	33285	31206	33285	16529	1421	13620	15836	
7	Зэрэг	57039	507	1573	2383	20344	32232	48960	38488	48960	32232	1460	17980	17923	
8	Манхан	79681	735	1820	1921	29496	45709	57349	55282	57349	45709	1099	23763	29192	
9	Мягад	54095	272	1577	2953	17505	31788	48538	53361	48538	31788	2543	17546	31953	
10	Мөст	62226	190	1709	4200	29570	26557	58233	48387	58233	26557	2923	24257	19959	
11	Мөнххайрхан	35162	39	725	2181	15935	16282	35593	23543	35593	16282	16	13069	8647	
12	Үенч	37079	339	1142	2220	13251	20127	18086	30836	18086	20127	1424	11494	17292	
13	Ховд	34938	103	675	972	11120	22068	18703	30170	18703	22068	893	9567	19047	
14	Цэцэг	47417	174	1582	2015	20401	23245	46290	42430	46290	23245	1430	18760	21077	
15	Чандмань	61670	593	1628	1865	24866	32718	41396	60475	41396	32718	1855	24638	32106	
16	Эрдэнэбүрэн	44698	293	1339	798	18787	23481	33370	43598	33370	23481	672	18561	23057	
17	Жаргалант	23513	26	584	1703	6387	14813	14581	23355	14581	14813	1703	6349	14694	
	Дүн	779996	5013	20900	36513	284847	432723	546684	672018	546684	432723	28336	258265	367954	

Төллөлтийн хувь		Төрлөөр			Төлийн хорогдол			Төрлөөр							
Д/д	2010	2011	2011/2010 %	Ингэ	Гүү	Үнээ	Эм хонь	Эм ямаа	2010	2011	2011/2010 %	2011/2010 +/-	Ботго	Унага	Тугал
1	13.1	80.9	617.4	59.8	60.6	80.5	77.6	84.0	5232	2148	41.1	-3084.0	87	180	107
2	11.2	97.8	873.0	53.5	97.0	98.2	98.6	98.0	568	892	157.0	324.0	33	46	44
3	69.3	74.9	108.1	38.6	41.3	47.6	81.7	78.2	9862	589	6.0	-9273.0			
4	38.2	98.8	258.8	88.6	105.0	128.0	99.7	96.6	8658	1980	22.9	-6678.0	2	128	148
5	37.2	97.2	261.3	55.6	92.1	90.0	97.6	99.1	7374	191	2.6	-7183.0	7	30	21
6	99.6	97.4	97.8	55.6	74.7	87.6	101.4	95.8	16953	6289	37.1	-10664.0	3	121	436
7	81.1	67.5	83.2	56.0	53.5	61.3	88.4	55.6	11733	12925	110.2	1192.0	76	154	195
8	78.3	69.4	88.6	37.6	52.3	57.2	80.6	63.9	12444	13764	110.6	1320.0	26	181	176
9	69.9	98.6	141.1	31.6	78.2	86.1	100.2	100.5	31455	715	2.3	-30740.0	2	45	50
10	81.4	77.8	95.5	39.5	68.6	69.6	82.0	75.2	7198	16175	224.7	8977.0	14	506	774
11	91.1	67.0	73.5	41.0	45.4	68.0	82.0	53.1	3528	6415	181.8	2887.0	12	199	425
12	30.0	83.2	277.2	30.7	45.7	64.1	86.7	85.9	9570	168	1.8	-9402.0	6	11	8
13	46.6	86.4	185.3	67.0	88.0	91.9	86.0	86.3	7173	410	5.7	-6763.0	1	18	38
14	83.7	89.5	106.9	90.2	63.6	71.0	92.0	90.7	27207	3170	11.7	-24037.0	18	199	230
15	56.1	98.1	174.8	48.1	97.7	99.5	99.1	98.1	22729	573	2.5	-22156.0	3	92	74
16	63.9	97.5	152.6	51.9	86.3	84.2	98.8	98.2	15264	2387	15.6	-12877.0	32	115	30
17	41.7	99.3	238.2	100.0	99.8	100.0	99.4	99.2	1865	8	0.4	-1857.0		0	1
	55.8	86.2	154.4	50.3	71.5	77.6	90.7	85.0	198813	68799	34.6	-130014.0	322	2025	2757

д/д	Бойжсон төл				терлөөр				Бойжилтын хувь				терлөөр		
	Хурга	Ишиг	2010	2011	2011/2010%	ботто	унага	тугал	хурга	ишиг	2010	2011	ботто	унага	тугал
1	394	1380	4325	24820	573.9	53	414	1027	8188	15138	45.3	92.0	37.9	69.7	90.6
2	229	540	9978	55898	560.2	227	1396	4718	10960	38597	94.6	98.4	87.3	96.8	99.1
3	106	483	25078	31453	125.4	17	713	1803	10047	18873	71.8	98.2		100.0	100.0
4	760	942	13342	42643	319.6	76	888	721	22821	18137	60.6	95.6			
5	52	81	7893	31127	394.4	483	844	842	5174	23784	51.7	99.4	98.6	96.6	97.6
6	2331	3398	16334	24918	152.6	2	203	985	11290	12438	49.1	79.8		62.7	69.3
7	6558	5942	37359	25575	68.5	208	687	1265	11428	11987	76.1	66.4	73.2	81.7	86.6
8	5990	7391	44909	41530	92.5	250	771	924	17782	21803	78.3	75.1	90.6	81.0	84.0
9	295	323	17083	52646	308.2	84	1188	2493	17251	31630	35.2	98.7	97.7	96.4	98.0
10	7513	7368	51126	32302	63.2	61	667	2155	16781	12638	87.7	66.6	81.3	56.9	73.6
11	3041	2738	32065	17128	53.4	4	130	1057	10028	5909	90.1	72.8	25.0	39.5	71.3
12	47	96	8516	30671	360.2	98	511	1417	11448	17197	47.1	99.5	94.2	97.9	99.4
13	131	222	11530	29856	258.9	68	576	855	9494	18863	61.6	98.6	98.6	97.0	95.7
14	1440	1283	19092	39260	205.6	139	807	1200	17320	19794	41.2	92.5	88.5	80.2	83.9
15	241	163	18688	59908	320.6	282	1499	1781	24403	31943	45.1	99.1	98.9	94.2	96.0
16	1013	1197	18164	41631	229.2	120	1041	642	17728	22100	54.3	94.6	78.9	90.1	95.5
17	2	5	12716	23512	184.9	26	583	1703	6387	14813	87.2	100.0	100.0	100.0	99.9
ДҮН	30143	33552	348198	604878	173.7	2198	12918	25588	228530	335644	63.7	89.8	87.2	86.4	90.3

Д/д	Гарсан төл		төрлөөр							
	хурга	ишиг	2010	2011	2011/2010 %	Ботго	унага	Тугал	Хурга	Ишиг
1	95.4	91.6	9557	26968	282.2	140	594	1134	8582	16518
2	98.0	98.6	10546	56790	538.5	260	1442	4762	11189	39137
3	99.0	97.5	34940	32042	91.7	17	713	1803	10153	19356
4	96.8	95.1	22000	44623	202.8	78	1016	869	23581	19079
5	99.0	99.7	15267	31318	205.1	490	874	863	5226	23865
6	82.9	78.5	33287	31207	93.8	5	324	1421	13621	15836
7	63.5	66.9	49092	38500	78.4	284	841	1460	17986	17929
8	74.8	74.7	57353	55294	96.4	276	952	1100	23772	29194
9	98.3	99.0	48538	53361	109.9	86	1233	2543	17546	31953
10	69.1	63.2	58324	48477	83.1	75	1173	2929	24294	20006
11	76.7	68.3	35593	23543	66.1	16	329	1482	13069	8647
12	99.6	99.4	18086	30839	170.5	104	522	1425	11495	17293
13	98.6	98.8	18703	30266	161.8	69	594	893	9625	19085
14	92.3	93.9	46299	42430	91.6	157	1006	1430	18760	21077
15	99.0	99.5	41417	60481	146.0	285	1591	1855	24644	32106
16	94.6	94.9	33428	44018	131.7	152	1156	672	18741	23297
17	100.0	100.0	14581	23520	161.3	26	583	1704	6389	14818
ДҮН	88.3	90.9	547011	673677	123.2	2520	14943	28345	258673	369196

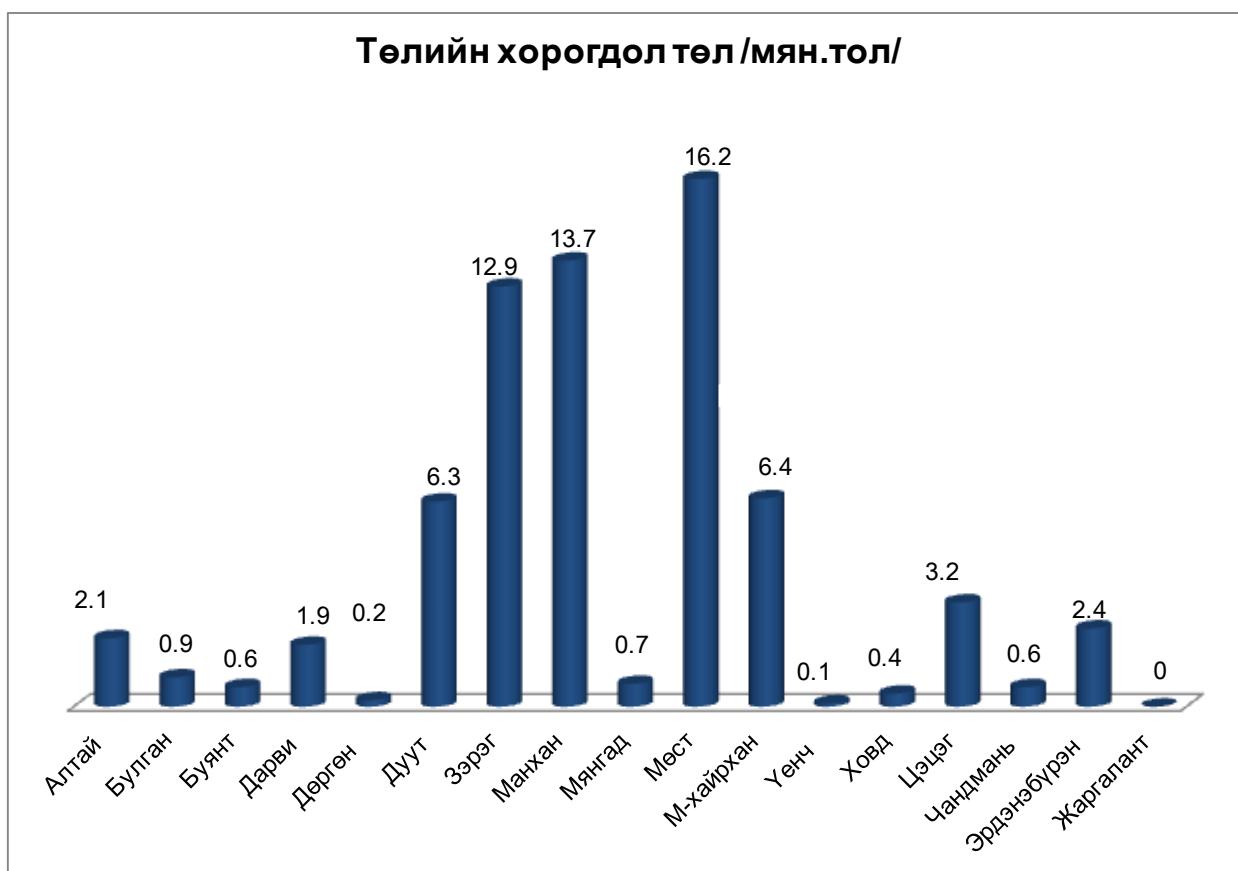
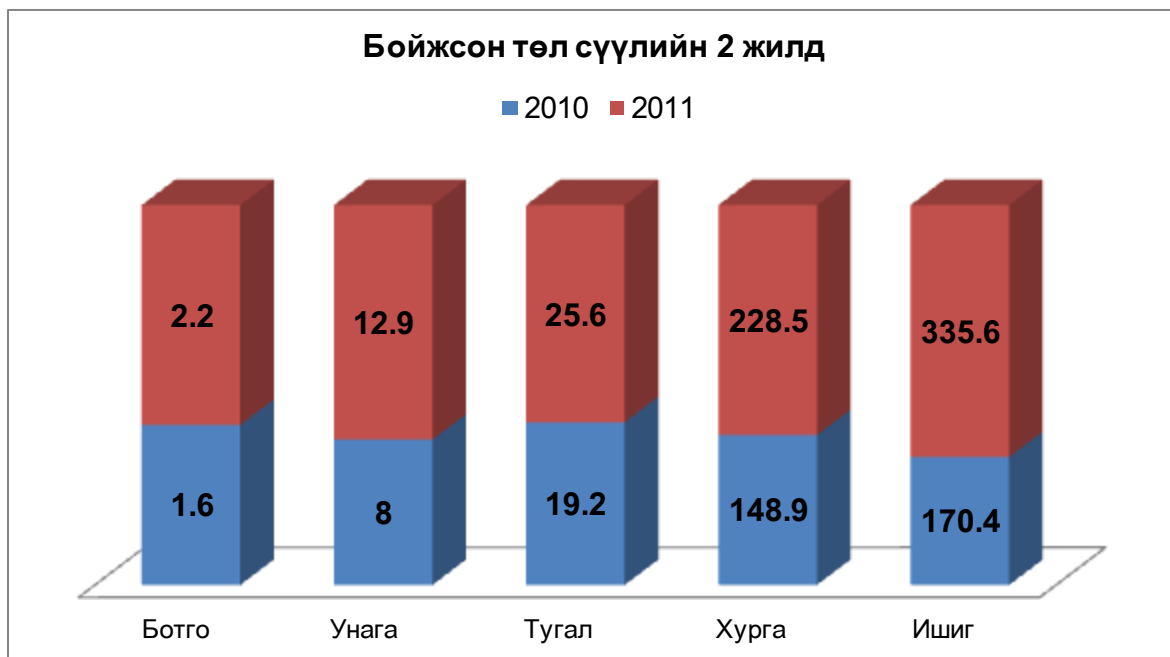

Ì yí ààòì àè-àù ā àèí àèéí ä¿í äýð

Ì àèùí ä¿èäýð	2008 íí	2009 íí	2010 í	2011 íí	óðüä îí ùõîî ñ + /ä î/	2011/2010 %
1000 äýð ì àèçàé ì àè-èà ä¿ää	172	151	89	88	-1	98.9
¿¿í ýýñ: 3000 äýð ì àèçàé	0	1	0	0	0	0.0
2000 äýð ì àèçàé	8	5	2	6	4	300.0
1000-1999 ì àèçàé ì àè-èà	164	145	87	82	-5	94.3

Ì yí ààòì àè-àù àì àèààð í ü áàèð ýçè ¿¿èäýè

¹	Nóí	Ì àè-àùí îâí áí ýð	ì àè ä¿ää			¿¿í ýýñ			ýì àà	
			2009 íí	2010 íí	2011 íí	òýí ýý	ääóó	¿ðýð	õí í ü	ýì àà
1	Ì °í òàèðòàí	Ì .Áàçòòèää	2963	2994	2515	5	40	105	1325	1040
2	Ýðäýí ýä¿ðýí	Õ.Í àñàí àèðääè	1670	1788	2253	8	44	15	745	1441
3	×áí àì àí ü	Æ.Áóèèì	1945	2056	2168	48	141	120	1194	665
4	Áóèääí	Ä.Áàääà	2865	1920	2155	38	97	71	1096	853
5	Ì àí òàí	ª.Ñýñýýð	2508	1912	2094	10	20	30	1497	537
6	Ì yí ààà	×.Ááí ñ¿ð	1769	1819	2046	4	119	68	1374	481
7	Ýðäýí ýä¿ðýí	Ñ.Ýðäýí ýáàò	1638	1273	1778	14	34	0	1120	610
8	×áí àì àí ü	Ä.ààø í ýì	1604	1698	1698	13	21	52	1210	402
9	Áóóò	Ä.Áì àèèáí	1209	1434	1687	3	31	285	978	390
10	~ áí ÷	Õ.Á° ðáàé	1360	1396	1684	40	45	44	960	595
11	Ýðäýí ýä¿ðýí	Ä.Çèáòòàí	1408	1437	1655	6	56	53	934	606
12	Öýöýá	Ä.Áì àðð¿¿	1294	1454	1595	336	126	117	666	350
13	Áàðàè	Õ.×¿èòýì àèì ò	1444	1453	1592	2	30	25	1250	285
14	Õ ää	Õ.Æáí ààáú è	1129	1150	1557	21	56	60	990	430
15	Áàðàè	Õ.Áì ðàè àèàì	1354	1412	1510	4	33	128	1150	195
16	Õ ää	Ä.Í ¿ðýáààá	1022	1041	1475	9	76	50	840	500
17	Áàðàè	Ð.Öýðýí áí ðàè	1274	1333	1422	7	50	60	970	335
18	×áí àì àí ü	Ä.Ýì ðàèèáí	1545	1651	1398	3	50	45	720	580
19	Ì °ñò	Ä.Áàø çýáýá	1077	1275	1369		20	79	880	390
20	Ýðäýí ýä¿ðýí	Í.Ñ¿ðáààçàð	1063	1310	1367	10	46	26	907	378
21	Çýðýá	Ä.Ñ¿ðáàò	1269	1295	1355	22	78	90	660	505
22	Öýöýá	Í.Ááí áàò	1908	1197	1327		45		935	347
23	Áàðàè	Ä.Çýääà	1308	1310	1325	5	51	37	774	458
24	Çýðýá	ª.Öýì ààð óø	1858	1929	1317	31	38	29	703	516
25	Áàðàè	Ä.Í ýðýí èýè	1130	1166	1302	14	44	18	831	395
26	Õ ää	à.Núàç	1060	1173	1290	4	20	17	949	300
27	Áóèääí	Ä.Ä¿äýðääá	1150	1208	1253	13	58	41	640	501
28	Çýðýá	Í.Áèçàí óóýá	1152	1183	1251	8	24	13	568	638
29	Ýðäýí ýä¿ðýí	Í.Í èí í ááýð	1324	1021	1217	11	30	6	850	320
30	×áí àì àí ü	Ä.Áí ðáàýð	1120	1157	1211	81	46	10	424	650
31	Áóóò	Ì.Áàçð¿¿	1013	1164	1205	5	15	100	1000	85
32	Ì °ñò	Ä.Áýì áàòí àò	1150	1118	1188	5	32	82	574	495
33	Ì °ñò	Ä.Áí ð		1076	1186	98	56	22	240	770
34	Áàðàè	Õ.Áàñàí àèðääè	1397	1049	1185		75	46	768	296
35	Áèçàé	Ë.Áààçàðð¿¿			1182	5	22	10	280	865
36	Áàðàè	Ñ.Ëí áí èñàí áóó	1026	1035	1168		33	20	658	457
37	×áí àì àí ü	Ä¿.Ëòáääà		888	1162	13	46	64	688	351
38	Áóýí ò	ß.Öýðýí áàèò	1011	1166	1158				150	1008
39	Áèçàé	Ë.×óèóóí áààçàð	1104	1093	1154	3	28	4	509	610
40	×áí àì àí ü	Í.Ýðäýí ýáèèýá	1065	1237	1154	2	20	72	190	870
41	Çýðýá	Ä.Áàèñàí áí ðàè	1009	1011	1151	27	35	30	667	392
42	Æàðàèèáí ò	Õ.Áäüýá			1151	2	17	32	500	600
43	Ýðäýí ýä¿ðýí	Õ.Áàèáí		1009	1150	12	45	19	460	614
44	~ áí ÷	Ð.Áàðð¿¿			1150	5	18	34	563	530
45	Ì yí ààà	Õ.Í ýì áí ðàè	1035	1037	1144	12	52	28	746	306
46	Ýðäýí ýä¿ðýí	Ñ.Çòí àðòàí			1142	2	3	0	359	778
47	Áèçàé	Õ.Ñí í èí í èè	1411	1043	1141	4	16	14	745	362
48	Ì àí òàí	Ä.Õ ðä äü ò	1513	1120	1133	5	12	2	756	358

49	Çyðyā	Ā.Ī °í ðáàò	1037	1051	1133	6	27	78	405	617
50	Āóòò	Æ.Ō Ī °ð-óéóóí	1512	1612	1133	3	15	100	350	665
51	Çyðyā	Ā.Ī àòáāāī ðæ	1050	1074	1132	5	20	33	440	634
52	Ī °ñò	Ÿ.Ī àèèé	1080	1039	1124	5	46	86	559	428
53	Āàðàè	Ā.Āàààòðòí ãò	1781	1098	1119	2	27	35	740	315
54	Āóýí ò	Ē.Āāāī āāé		1096	1118		36	27	316	739
55	Çyðyā	Ō.Ī yā àð	1002	1060	1111	2	19	36	420	634
56	Āàðàè	Ā.Ēòāāāñçðýí	1059	1068	1108	6	67	36	731	268
57	xáí àí àí ù	Ā.Ō ðáàò	1509	1088	1104	16	25	53	755	255
58	Yðāýí yáçðýí	Ī .Āāí āààòð			1101	7	15	4	460	615
59	xáí àí àí ù	Ā.Āàçòýí āyè	1022	1034	1083	19	45	19	530	470
60	Āàðàè	Ā.Ēòāāñçðýí	1076	1081	1083	6	33	32	752	260
61	Ī àí ðàí	Ō.Ōāýí òyðāàà	1585	1722	1075	5	36	26	540	468
62	Ī àí ðàí	Ī .Ī ýí āāāàà	1081	1506	1073	8	30	8	395	632
63	Yðāýí yáçðýí	Ā.Āāýí Ī °í ð			1063	15	18	13	459	558
64	Āóéāāí	Ē.Ōī āī -èð	2237	1872	1058	21	92	55	450	440
65	Ā° ðāí	Ō.Āāí āñçðýí		1005	1055	44	27	13	314	657
66	xáí àí àí ù	Ō.Āāí Ī -èð	1085	1111	1049	3	30	13	850	153
67	Āàðàè	Ī .Āī Ī āí āí ðæ			1045	11	32	15	801	186
68	Āàðàè	Ē.Āàçāyēāyð			1044	3	36	27	808	170
69	Çyðyā	Ā.Ī °í ðçí ðèā	1123	1023	1040	2	9	12	337	680
70	Ī ýí āāā	Ā.Ōāç yðāýí ý	1152	1152	1040	20	30	25	515	450
71	Yðāýí yáçðýí	Ç.Āēñī è	2168	1282	1027	10	24	17	303	673
72	Ī °ñò	Æ.Ō Ī °ð°	1018	1078	1026		54	60	480	432
73	Ī àí ðàí	Ā.Āy-èí ā Ī -èā		502	1024	3	15	70	543	393
74	Āàðàè	Ō.Āāí āààòð			1023	7	15	25	795	181
75	Ō āā	Ōī àòāāàò	0	1036	1021	3	10	3	480	525
76	Ī ýí āāā	Ń.Ōçāýð-óéóóí			1021	25	57	55	530	354
77	Ī ýí āāā	Ā.Āàçyðāýí ý			1019	36	32	18	232	701
78	Āóýí ò	Æ.Ńçðòí Ī æ			1016		6	5	392	613
79	Yðāýí yáçðýí	Ō.Ō āī Ī ñī Ī			1016	16	31	28	411	530
80	Çyðyā	Ā.Āāí çí ðèā	0	1006	1016	3	8	5	500	500
81	Ō āā	Ē.Āðāí èí ò	1253	1053	1008	3	23	12	300	670
82	Āèçàé	Đ.Ōāçāí āààòð			1008	3	19	49	476	461
83	Ī àí ðàí	Ā.Ýðāýí ýòī ãò		766	1008	20	15	35	168	770
84	Ōyðyā	Đ.Āāí āàò			1005	5	35	60	560	345
85	Āóóò	Ç.Āààòððçç			1005	1	14	140	520	330
86	Āàðàè	Ā.Āāéāāā ðāò			1004	10	41	23	658	272
87	Āàðàè	Ā.Āàçāāðāē			1002	6	20	6	650	320
88	Āóýí ò	Ā.Ī çā Ī āāyð			1000	1	37	5	393	564

Nòì àí ààà ì àèù í ò òè ^o ò òàì àèí í èí í ì àè ò ì èóéñàí									
ì àè÷èä									
1. Òyí yáyó			2. Àáóáààò			3. òòyó			
1	Òyóyā	À.Àì àðòçç	336	Áóyí ò	À.Í òā í í yì	256	Áóóò	À.Àì àèàí	285
12	Ì áí òàí	Ò.Ýðāyí yý	284	Ì yí ààā	À.Āí àí	184	Áóyí ò	Ì .Ýí òàì àèàí	250
3	x àí àì àí ù	Ā.Āí òāāāāāí	193	Ō āā	Ō.Ñāéāūē	165	Āèòāé	Í .Āàì áéé	227
7	Ā ^o òā í	Í .Ī çðyāāā	121	x àí àì àí ù	Æ.Áóèàì	141	Ì ^o ñò	Ō.Ī çðyāāí òāē	162
14	Ì ^o ñò	Ā.Ýðāyí yý	118	Òyóyā	À.Àì àðòçç	126	Āàðāè	Ō.Āí òāē àèàì	128
11	Çyóyā	Ā.Āāñàí ààò	87	Āèòāé	Ō.Ō í ^o ò ^o	110	Æàðāèàí ò	Ā.Āàì àéí	122
15	Ì yí ààā	x .Āèāðòèè èā	80	Yðāyí yāçðyí	Í .Èòāāāñçðyí	100	x àí àì àí ù	Æ.Áóèàì	120
8	Áóèāí	Ñ.Āàòóòòū	60	Ì ^o ñò	Ō.Ī yì àāāāā	98	Ì ^o í òòāéðòàì	Ñ.Ō í ^o òāāāòàð	110
17	Yðāyí yāçðyí	Ē.Āàòòèēā	50	Áóèāí	Ē.Ōí āí ÷èð	92	Ā ^o òā í	Ā.Æàì ñòàí	100
5	Æàðāèàí ò	Ñ.Āāéā	50	Çyóyā	Ā.Ñçòāàò	78	Ì yí ààā	Ñ.Āààòàðāā	100
6	Āèòāé	Ō.Ī í í èāāàòàð	49	÷ áí ÷	Ī .Ī ÷èðāàò	77	Ì áí òàí	Ā.Ī çðyāñçðyí	95
4	Āàðāè	Ō.Āàòí āí ò	42	Āàðāè	Ō.Āāñàí àððāèè	75	Òyóyā	x .Èòāāāāāè	91
2	āí ÷	Ē.Ā ^o òāāé	40	Ì áí òàí	Ō.Ī ^o í òòí í æ	70	Çyóyā	Ā.Ñçòāàò	90
10	Áóyí ò	Ō.Āāāí áāé	36	Ā ^o òā í	^a .Ōyāyí	58	Áóèāí	Ā.Āāāāā	71
16	Ō āā	~.Āàçyēāyð	25	Áóóò	ß.Ëyí òyí	49	Ō āā	x .Āèòàí àāāñ	70
9	Áóóò	ß.Ëyí òyí	13	Æàðāèàí ò	Ā.Āàòòí í æ	42	Yðāyí yāçðyí	Ā.Ōāéòòàí	53
13	Ì ^o í òòāéðòàí	~.Èòāāāāāðāèè	9	Ì ^o í òòāéðòàí	Ī .Āàòòèēā	40	÷ áí ÷	Ē.Ā ^o òāāé	44
4. ßì àāāàò			5. Ōí í èí ò						
1	Yðāyí yāçðyí	Ō.Ī àñàí àððāèè	1441	Ì áí òàí	^a .Ñyñyýð	1497			
2	Ì ^o í òòāéðòàí	Ī .Āàòòèēā	1040	Ì yí ààā	x .Āàí ñçò	1374			
3	Áóyí ò	ß.Ōyðyí áāèò	1008	Ì ^o í òòāéðòàí	Ī .Āàòòèēā	1325			
4	x àí àì àí ù	Ī .Yðāyí yāèèyā	870	Āàðāè	Ō.x çèyí àāì ò	1250			
5	Āèòāé	Ē.Āààòòòçç	865	x àí àì àí ù	Ā.Āàø í yì	1210			
6	Áóèāí	Ā.Āāāāā	853	Yðāyí yāçðyí	Ñ.Yðāyí yāàò	1120			
7	āí ÷	Ō.Ñàì àò	823	Áóèāí	Ā.Āāāāā	1096			
8	Ì áí òàí	Ā.Yðāyí yòí àò	770	Áóóò	Ā.Àì àèàí	1000			
9	Ì ^o ñò	Ā.Āí ð	770	Ō āā	Ō.Æàí àāàú è	990			
10	Ì yí ààā	Ā.Āàòyðāyí y	701	Òyóyā	Í .Āàí ààò	935			
11	Çyóyā	Ā.Ī ^o í òçí ðèā	680	Ì ^o ñò	Ā.Āàø çyāyā	880			
12	Ō āā	Ē.Āðàí èí ò	670	Āèòāé	Ō.Ñí í èí í èè	745			
13	Áóóò	Æ.Ō í ^o ò÷-òéòóí	665	Çyóyā	^a .Ōyí àāp òø	703			
14	Ā ^o òā í	Ī .Āāāāāāā	663	Ā ^o òā í	Ī .Ī çðyāāāā	501			
15	Æàðāèàí ò	Ō.Āāúyā	600	Æàðāèàí ò	Ō.Āāúyā	500			
16	Āàðāè	Ā.Ōyāāā	458	÷ áí ÷	Ē.Ā ^o òāāé	460			
17	Òyóyā	Ī .Āàí ààò	347	Áóyí ò	Ā.Āàì àéí ñçðyí	450			

Малтай болон малчин өрхийн тоо

№ Сум	Малтай өрх			Малчин өрх			өсөлт, бууралт		Малчдын тоо			өсөлт, бууралт		Малчдыг насны			Нийт малчдаас эмэгтэй		
	2008	2009	2010	2008	2009	2010	2010 ОНЫХООС	2008 ОНЫХООС	2008	2009	2010	2010 ОНЫХООС	2008 ОНЫХООС	16-34 насны	35-59, 35- 54насны	60,55-с дээш насны			
																		2011	2011
1 Алтай	699	696	615	586	533	483	364	-119	-169	1184	1125	1008	795	-213	67	359	365	71	355
2 Булган	2120	2152	2115	2151	1303	994	1093	36	31	3415	3512	2320	2461	141	72	982	1266	213	1127
3 Баянт	685	634	573	610	555	475	572	610	38	55	1435	1547	1256	-1	88	404	688	164	503
4 Дарви	652	678	589	613	475	494	524	-2	49	960	981	913	1244	331	130	504	629	111	504
5 Дөргөн	569	542	514	480	429	338	432	407	-25	949	735	861	795	-66	84	363	347	85	368
6 Дуут	432	390	410	368	364	373	340	307	-33	737	602	663	595	-68	81	202	319	74	277
7 Зэрэг	645	656	664	633	535	538	484	495	11	1364	1131	1042	1066	24	78	486	465	115	457
8 Манхан	820	780	807	733	649	609	580	574	-6	2647	1467	1225	1229	4	46	612	485	132	576
9 Мянгад	740	764	727	726	630	629	605	654	49	1670	1526	1307	1358	51	81	596	628	134	632
10 Мөст	750	692	737	639	607	603	600	475	-125	1454	1545	1233	1031	-202	71	415	483	133	492
11 М-хайрхан	488	486	487	466	398	345	344	366	22	1033	887	738	733	-5	71	329	330	74	309
12 Үенч	855	853	898	801	677	693	616	619	3	1561	2024	1226	1162	-64	74	386	664	112	558
13 Ховд	773	757	589	566	508	327	417	301	-116	875	817	990	668	-322	76	330	279	59	299
14 Цэцэг	536	537	504	467	457	462	376	382	6	914	1198	769	726	-43	79	315	321	90	333
15 Чандмань	695	678	662	670	546	516	501	454	-47	1206	1032	1017	938	-79	78	344	429	165	442
16 Э-бүрэн	602	571	589	544	542	461	467	440	-27	1064	1038	935	896	-39	84	276	520	100	409
17 Жаргалант	561	625	556	455	192	188	163	132	-31	401	395	539	325	-214	81	117	129	79	125
Дүн	12622	12491	12036	11508	9400	8934	8500	8197	-303	22869	22869	18043	17278	-765	76	7020	8347	1911	7766

Ì àě-àúí àòé ñ , èú í Ẹ̀Ẹ̀yèò

1	сум	Òàòéààí yò Ẹ̀Ẹ̀yèòyè ° òò				Ẹ̀Ẹ̀yèò				Òàéàéçí òà é ° òò				Хашагай ерх													
		áààéí òí		2009		2010		2011		/+- тоо/		áòñàá		áààá ààúí		/+- тоо/		2008		2009		2010		2011		/+- тоо/	
		4	645	603	513	497	-16	489	8	587	544	454	439	-15	207	109	216	189	-27								
1	Àèàè	4	645	603	513	497	-16	489	8	587	544	454	439	-15	207	109	216	189	-27								
2	Áòéàáí	6	1598	1318	1092	922	-170	833	1	1257	1265	924	788	-136	1512	1261	999	806	-193								
3	Áóyí ò	5	476	318	388	338	-50	338		408	300	557	514	-43		441	415	449	34								
4	Äàðàè	5	543	448	445	471	26	435	2	483	409	411	424	13	228	248	250	212	-38								
5	Ä°ðŕí	4	371	396	316	367	51	275	20	72	314	319	288	336	48	374	413	134	115	-19							
6	Äóóó	4	264	278	243	312	69	256	1	55	199	268	190	216	26	222	287	150	240	90							
7	Çyóyá	5	386	414	422	449	27	448	1	394	544	367	374	7	321	331	386	330	-56								
8	ì àì òàí	6	582	409	436	457	21	455	2	629	376	396	466	70	518	489	386	396	10								
9	ì yí àà	5	582	600	588	627	39	623	4	644	712	556	608	52	699	580	444	616	172								
10	ì òhò	5	552	537	474	477	3	471	6	489	485	522	460	-62	436	587	502	488	-14								
11	ì -òàéòòàí	4	355	409	332	346	14	346		323	297	320	358	38	326	312	332	367	35								
12	áí ÷	5	659	577	454	577	123	563	5	727	705	413	743	330	438	505	437	521	84								
13	Õ àä	5	440	312	298	384	86	311	73	240	267	281	476	195	519	329	558	486	-72								
14	Öyóyá	5	437	450	435	640	205	640		453	462	394	350	-44	63	151	158	161	3								
15	x àì àì ü	6	441	626	417	454	37	454		461	544	379	290	-89	366	138	332	454	122								
16	Y-àçÿí	5	456	389	388	501	113	501		499	412	455	513	58	542	364	399	539	140								
17	Æàðàéáí ò	12	217	195	164	140	-24	70	2	5	63	107	149	121	181	180	153	131	-22								
	Àçí	91	9004	8279	7405	7959	554	7508	11	173	267	8214	8029	7476	420	6952	6725	6251	6500	249							

1	Хүдэлтэй өрх			Авто машинтай өрх				äø èù ü ä í				ï ä öëëýé öó				ï ä öëëé ü ä í										
	2008	2009	2010	2011	2008	2009	2010	2011	/+ -	2008	2009	2010	2011	/+ -тoо/	2008	2009	2010	2011	/+ -тoо/	2007	2008	2009	2010	2011	/+ -тoо/	
																										2009
1	77	79	76	54	-22	240	208	167	161	-6	241	212	171	162	-9	295	207	202	187	-15	121	295	208	202	187	-15
2	707	713	498	431	-67	339	340	169	178	9	375	382	172	178	6	204	210	301	325	24	110	204	210	301	327	26
3	111	125	119	-6			139	165	194	29		154	167	195	28		157	212	221	9	140		155	212	221	9
4	89	106	106	126	20	130	105	109	129	20	130	105	109	129	20	334	276	288	346	58	240	334	277	289	346	57
5	107	107	45	51	6	70	69	77	86	9	71	69	75	88	13	273	207	128	188	60	249	273	207	200	188	-12
6	10	11	4	50	46	59	75	65	50	-15	59	77	65	50	-15	160	173	156	177	21	210	160	173	156	177	21
7	164	166	136	155	19	85	83	71	81	10	88	84	71	81	10	213	204	206	204	-2	147	213	204	206	204	-2
					0										0					0						0
8	219	195	153	191	38	205	123	127	185	58	205	123	127	185	58	318	227	256	301	45	250	318	227	256	301	45
9	227	168	148	164	16	135	130	108	90	-18	135	131	108	90	-18	293	261	239	114	-125	197	293	264	239	114	-125
10	78	93	99	98	-1	112	112	112	137	25	113	113	112	138	26	245	273	282	306	24	232	247	273	282	306	24
11	7	6	2	3	1	72	96	53	77	24	73	98	53	77	24	132	157	136	165	29	133	132	157	136	166	30
										0					0					0						0
12	140	96	128	107	-21	161	172	124	199	75	170	172	124	199	75	111	190	154	216	62	67	111	190	154	216	62
13	350	54	68	200	132	130	112	174	226	52	140	114	179	233	54	120	138	139	214	75	230	120	138	139	214	75
14	41	43	12	23	11	119	113	97	60	-37	119	113	97	70	-27	103	148	126	300	174	158	103	148	126	300	174
15	81	67	71	70	-1	133	133	153	174	21	132	136	153	174	21	373	371	379	389	10	374	373	374	379	389	10
16	106	104	69	113	44	139	116	149	159	10	149	116	149	159	10	104	87	115	184	69	87	104	87	115	184	69
17	179		137	112	-25	24	49	79	68	-11	26	51	81	70	-11	7	8	15	25	10	6	7	8	15	25	10
ÄĴ	2582	2119	1877	2067	190	2153	2175	1999	2254	255	2226	2250	2013	2278	265	3285	3294	3334	3862	528	2951	3287	3300	3407	3865	458

1	Öäëä ää é ° öö				Öäëä ö ä î				Öëñýí ýñäë è äöð					
	2008	2009	2010	2011	/+ -000/	2008	2009	2010	2011	/+ -000/	2008	2009	2010	2011
1	9	10	4	6	2	9	10	4	6	2	1600	310	66	5
2	28	28	20	21	1	28	28	20	21	1	2932	1500	415	1050
3		40	97	97	0		40	97	97	0	85		36	
4	3	3	3	1	-2	3	3	3	1	-2				400
5	2	2	2	2	0	2	2	2	2	0	140	650		
6	1.0	2.0	0.0	0.0	0	1	2	0	0	0	0	150	20	35
7	9	5	4	2	-2	9	5	4	2	-2	586	240		
8	4		1		-1	4		1		-1	68	123	0	6
9	9	21	13	9	-4	9	21	13	9	-4	181	46		
10					0					0	350	50	148	
11	1	4	1	1	0		4	1	1	0	240	205	50	45
12	8	9	4	8	4	8	9	4	8	4	2173	2912	11012	11063
13	5	1	15	14	-1	5	1	15	14	-1	720	258	143	525
14					0					0	200	460	40	
15	13	6	7	2	-5	14	6	7	2	-5	271	305	143	250
16	12	5	8	10	2	12	5	8	10	2	1766	253	18	1743
17	1	2	1	1	0	1	2	1	1	0		0	125	
Äž	105	138	180	174	-6	105	138	180	174	-6	11312	7462	12216	15122

Малын тоо сүүлийн 3 жилд

■ 2009 он ■ 2010 он ■ 2011 он

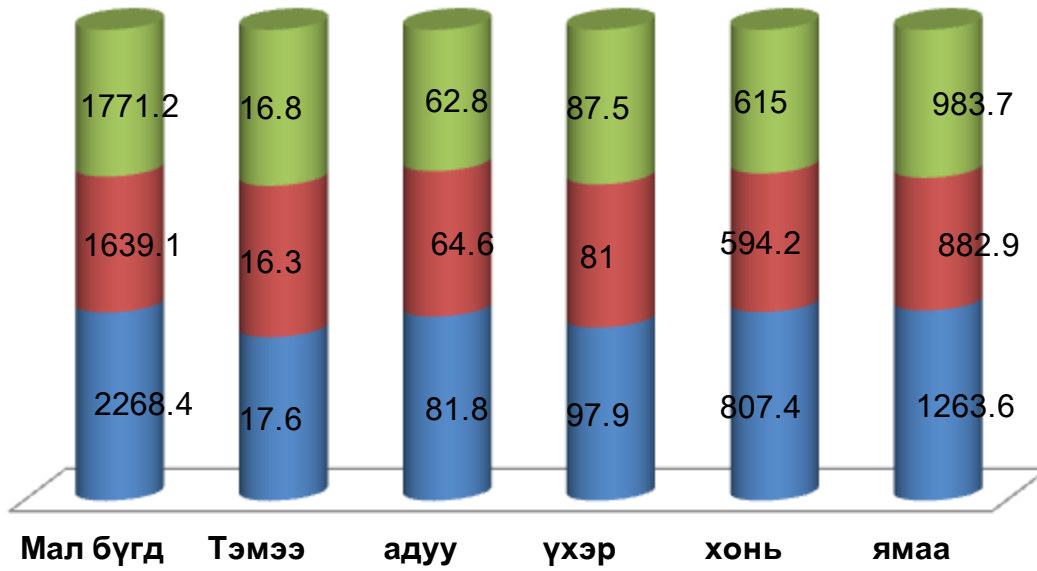

Малын бүтэц %

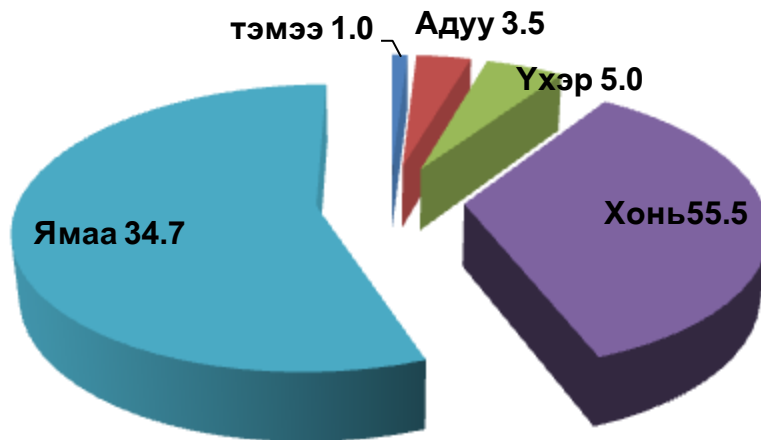

Аймгийн малтай болон малчин өрх

■ Малтай өрх ■ Малчин өрх

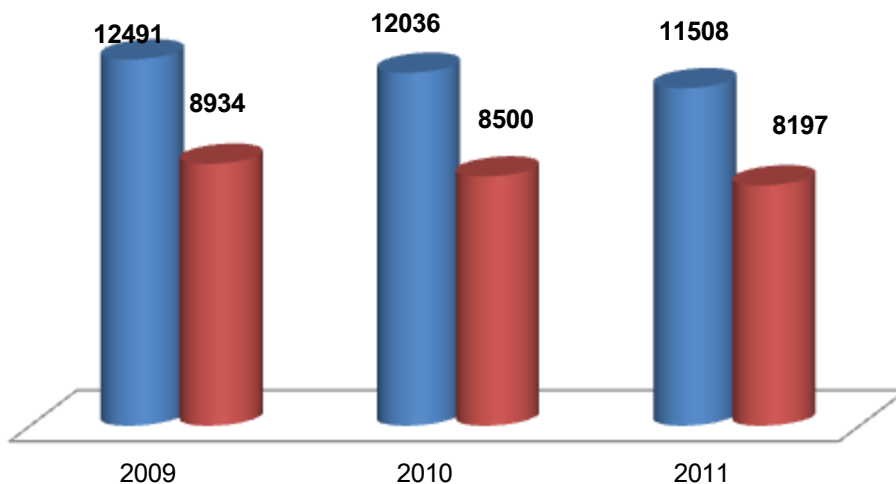

Аймгийн малчин өрхийн тоо,сумаар

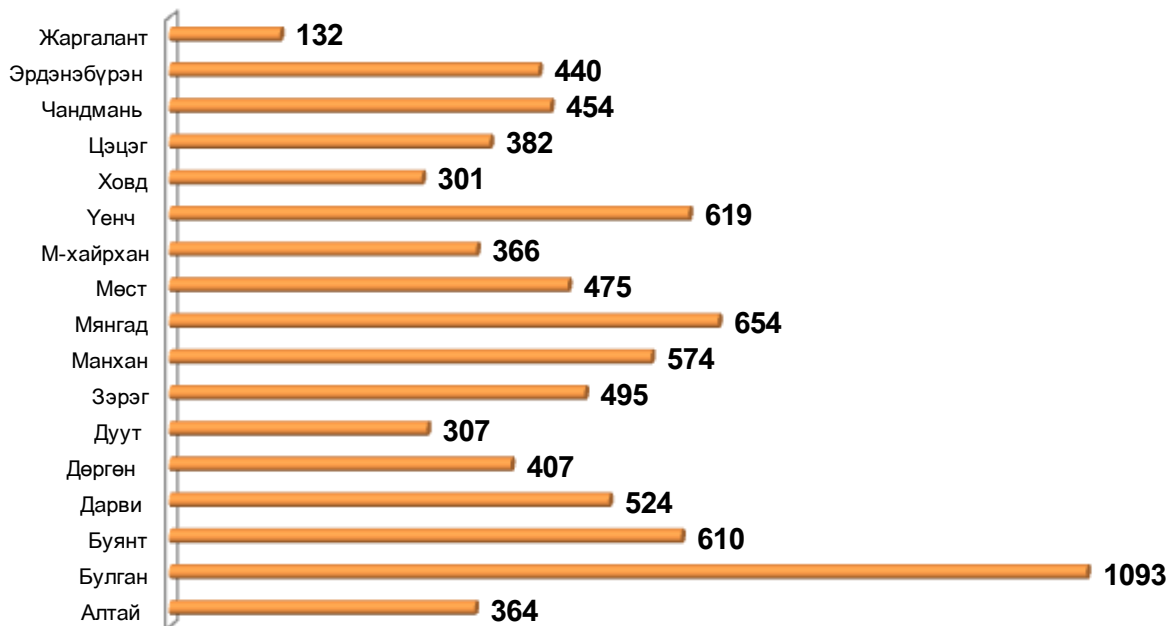

ХОВД АЙМГИЙН 2011 ОНД МАЛЖУУЛАЛТЫН ТАЛААР АВСАН АРГА ХЭМЖЭЭНИЙ ТАЙЛАН																	
	Малжуулсан нийт хөрөнгийн эх үүсвэр бүгд дүн				үүнээс				Малжуулалтаар авсан				2011/2010		үүнээс		
	мян.төг				Орон нутаг				бусад				/ +/-		малын тоо		
	2008	2009	2010	2011	2011/2010 / +/-	гадаад орон	ОУ-ын төсөл хөрөнгөөр	гийн хөрөн гөөр	мян.төг	2008	2009	2010	2011	+/ -	бод	малын тоо	бод
1, 1.Àèãé	38100	9100.0	109900.0	8000.0	-101900.0	8000				1460	1470	2768	349	-2419	28	321	
2, 2.Áöëäï	20220	4721.0	161236.0	47482.0	-113754.0	17982		29500	948	318	4007	957		-3050	52	905	
3, 3.Áóÿí ò	3000	0.0	1500.0	0.0	-1500.0				31	0	74	0		-74			
4, 4.Àäðäè	5820	4091.0	94400.0	14800.0	-79600.0		2800.0	12000	291	219	2904	570		-2334		570	
5, 5.Àº äð'í	7880	27900.0	5260.0	2975.0	-2285.0			2975.0	292	956	151	95		-56	10	85	
6, 6.Àóóó	21000	0.0	45000.0	0.0	-45000.0				700	0	1633	0		-1633			
7, 7.Çÿðÿä	3510	32596.0	11700.0	8800.0	-2900.0			8800	160	896	217	154		-63	4	150	
8, 8.Ì äí òäì	5400	1930.0	2700.0	12250.0	9550.0		8000	4250	1005	1507	1119	496		-623	2	494	
9, 9.Ì ÿí äää	74675	6605.5	29920.0	12500.0	-17420.0			12500	1123	2169	645	233		-412	2	231	
10, 10.Ìº òñò	21400	20400.0	3000.0	18780.0	15780.0			18780	976	596	162	313		151	16	297	
11, 11.Ì -òäèðòäì	14850	27376.0	4800.0	0.0	-4800.0		0	0	463	1232	213	0		-213	0	0	
12, 12.Ì äí ÷	24300	8513.0	32700.0	7200.0	-25500.0	7200			1086	429	876	160		-716		160	
13, 13.Õ ää ää	0	0.0	19900.0	4300.0	-15600.0			4300	0	0	405	75		-330		75	
14, 14.Öýöÿä	2610	0.0	4800.0	0.0	-4800.0				80	0	200	0		-200			
15, 15.х.äì äì äì ü	7776	7460.0	31600.0	13200.0	-18400.0			13200	1239	390	1393	238		-1155		238	
16, 16.Ý-äçäÿí	4700	7079.0	5100.0	0.0	-5100.0			0	125	172	61	0		-61	0	0	
17, 17.Æäðäðäèäì ò	0	0.0	0.0	0.0	0.0			0.0	0	0	0	0		0	0	0	
Äçì	255241.0	157771.5	563516.0	150287.0	-413229.0	33182	10800	106305	9979	10354	16828	3640		-13188	114	3526	

	малжуулалтанд хамрагдсан									
	Өрхийн тоо					Ам бүлийн тоо				
	2008	2009	2010	2011	2011/2010 /+/-	2008	2009	2010	2011	2011 /+/-
1,Àèäé	14	10	173	4	-169	42	55	651	14	-637
2,Áóëäí	39	18	233	39	-194	190	83	1094	190	-904
3,Áóýí ò	3		5		-5	17		15		-15
4,Àäðäè	7	6	344	15	-329	26	27	1444	66	-1378
5,À°ð᠆í	15	17	15	3	-12	56	74	73	18	-55
6,Àóóó	47		80		-80	172		292		-292
7,᠑᠔᠑᠗	2	4	20	6	-14	9	14	103	29	-74
8,ì àì òàì	30	31	30	16	-14	131	159	133	67	-66
9,ì ýì ääà	12	17	39	6	-33	76	40	194	22	-172
10,ì °ñò	15	6	10	12	2	73	24	55	52	-3
11,ì -òæðòäì	13	17	16	0	-16	54	39	58	0	-58
12, àì ÷	16	9	63	4	-59	73	70	335	20	-315
13,᠓ äà			29	8	-21			142	34	-108
14,Öýöyà	46		16		-16	138		72		-72
15,x àì àì àì ü	27	10	53	6	-47	120	44	258	19	-239
16,Ý-àì᠔ýí	3	2	3	0	-3	15	8	14	0	-14
17,Æððæèì ò					0					0
Ä_ä_j	289	147	1129	119	-1010	1192	637	4933	531	-4402

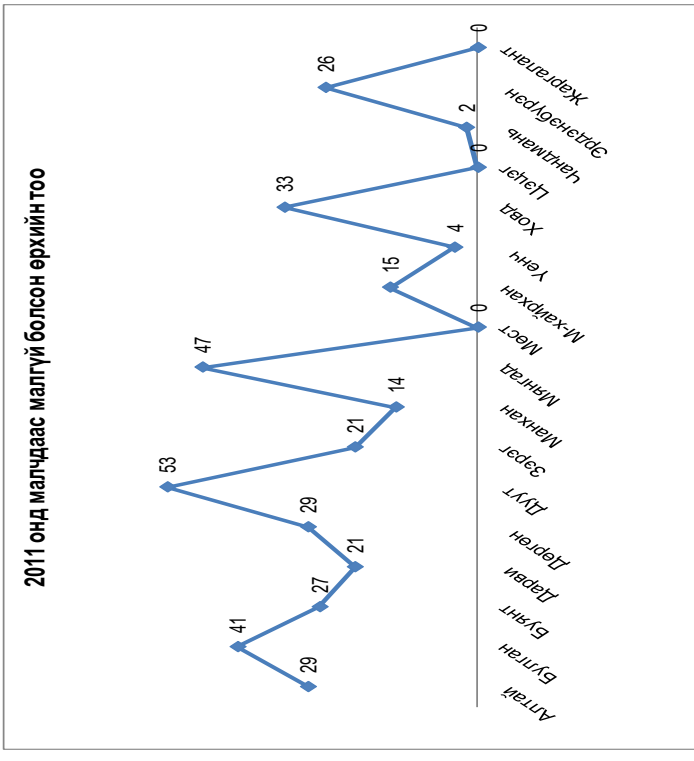

Мянгат малчдын тоо / сумаар /											
№	Сум	Малчдын овог нэр	Мал бүгд			үүнээс					
			2009 он	2010 он	2011 он	тэмээ	адуу	үхэр	хонь	ямаа	
1	Ховд	1 Х.Махабат	0	1036	1021	3	10	3	480	525	
2	Ховд	2 К.Ерболот	1253	1053	1008	3	23	12	300	670	
3	Ховд	3 а.Сьез	1060	1173	1290	4	20	17	949	300	
4	Ховд	4 Б.Пүрэвжав	1022	1041	1475	9	76	50	840	500	
5	Ховд	5 Х.Жангабыл	1129	1150	1557	21	56	60	990	430	
6	Алтай	1 Ц.Сонинпил	1411	1043	1141	4	16	14	745	362	
7	Алтай	2 Р.Хатанбаатар			1008	3	19	49	476	461	
8	Алтай	3 И.Чулуунбаатар	1104	1093	1154	3	28	4	509	610	
9	Алтай	4 Л.Баатархүү			1182	5	22	10	280	865	
10	Дөргөн	1 Ш.Санжсүрэн		1005	1055	44	27	13	314	657	
11	Буянт	1 Я.Цэрэнбалт	1011	1166	1158				150	1008	
12	Буянт	2 К.Авганбай		1096	1118		36	27	316	739	
13	Буянт	3 Г.Отгонбаяр			1000	1	37	5	393	564	
14	Буянт	4 Ж.Сүхцоож			1016		6	5	392	613	
15	Эрдэнэбүрэн	1 Ц.Галдан		1009	1150	12	45	19	460	614	
16	Эрдэнэбүрэн	2 С.Эрдэнэбат	1638	1273	1778	14	34	0	1120	610	
17	Эрдэнэбүрэн	3 Н.Олонбаяр	1324	1021	1217	11	30	6	850	320	
18	Эрдэнэбүрэн	4 Н.Сүхбаатар	1063	1310	1367	10	46	26	907	378	
19	Эрдэнэбүрэн	5 З.Бисол	2168	1282	1027	10	24	17	303	673	
20	Эрдэнэбүрэн	6 Ц.Насанжаргал	1670	1788	2253	8	44	15	745	1441	
21	Эрдэнэбүрэн	7 Б.Тлеухан	1408	1437	1655	6	56	53	934	606	
22	Эрдэнэбүрэн	8 С.Хумархан			1142	2	3	0	359	778	
23	Эрдэнэбүрэн	9 Н.Ганбаатар			1101	7	15	4	460	615	
24	Эрдэнэбүрэн	10 Д.Баянмөнх			1063	15	18	13	459	558	
25	Эрдэнэбүрэн	11 Т.Тогтоосон			1016	16	31	28	411	530	
26	Манхан	1 Ө.Сэсээр	2508	1912	2094	10	20	30	1497	537	
27	Манхан	2 Б.Дэчингончиг		502	1024	3	15	70	543	393	
28	Манхан	3 Б.Эрдэнэцогт		766	1008	20	15	35	168	770	
29	Манхан	4 А.Төртогтох	1513	1120	1133	5	12	2	756	358	
30	Манхан	5 Х.Хаянхярваа	1585	1722	1075	5	36	26	540	468	
31	Манхан	6 Н.Нямдаваа	1081	1506	1073	8	30	8	395	632	
32	Чандмань	1 Т.Ганочир	1085	1111	1049	3	30	13	850	153	
33	Чандмань	2 Д.Төрбат	1509	1088	1104	16	25	53	755	255	
34	Чандмань	3 Д.Анхбаяр	1120	1157	1211	81	46	10	424	650	
35	Чандмань	4 А.Энхтайван	1545	1651	1398	3	50	45	720	580	
36	Чандмань	5 Ж.Дулам	1945	2056	2168	48	141	120	1194	665	
37	Чандмань	6 Д.дашням	1604	1698	1698	13	21	52	1210	402	
38	Чандмань	7 Б.Батцэнгэл	1022	1034	1083	19	45	19	530	470	
39	Чандмань	8 П.Эрдэнэбилэг	1065	1237	1154	2	20	72	190	870	
40	Чандмань	9 Дү.Лхагва		888	1162	13	46	64	688	351	
41	Мөст	1 Б.Бямбацогт	1150	1118	1188	5	32	82	574	495	
42	Мөст	2 Б.Бор		1076	1186	98	56	22	240	770	
43	Мөст	3 Э.Макий	1080	1039	1124	5	46	86	559	428	
44	Мөст	4 Д.Дашзэвэг	1077	1275	1369		20	79	880	390	

45	Мөст	5	Ж.Төмөрөө	1018	1078	1026		54	60	480	432
46	Мөнххайрхан	1	М.Баттулга	2963	2994	2515	5	40	105	1325	1040
47	Зэрэг	1	Ө.Цэндаюуш	1858	1929	1317	31	38	29	703	516
48	Зэрэг	2	Д.Сүхбат	1269	1295	1355	22	78	90	660	505
49	Зэрэг	3	Н.Алтанхуяг	1152	1183	1251	8	24	13	568	638
50	Зэрэг	4	А.Мөнхзориг	1123	1023	1040	2	9	12	337	680
51	Зэрэг	5	А.Нацагдорж	1050	1074	1132	5	20	33	440	634
52	Зэрэг	6	А.Мөнхбат	1037	1051	1133	6	27	78	405	617
53	Зэрэг	7	А.Ганзориг	0	1006	1016	3	8	5	500	500
54	Зэрэг	8	Г.Галсандорж	1009	1011	1151	27	35	30	667	392
55	Зэрэг	9	Ц.Мягмар	1002	1060	1111	2	19	36	420	634
56	Дарви	1	Д.Баатарцогт	1781	1098	1119	2	27	35	740	315
57	Дарви	2	Ц.Чүлтэмжамц	1444	1453	1592	2	30	25	1250	285
58	Дарви	3	Ц.Баасанжаргал	1397	1049	1185		75	46	768	296
59	Дарви	4	Ц.Доржпалам	1354	1412	1510	4	33	128	1150	195
60	Дарви	5	Д.Хуягаа	1308	1310	1325	5	51	37	774	458
61	Дарви	6	Р.Цэрэндорж	1274	1333	1422	7	50	60	970	335
62	Дарви	7	Д.Пэрэнлэй	1130	1166	1302	14	44	18	831	395
63	Дарви	8	Д.Лхаасүрэн	1076	1081	1083	6	33	32	752	260
64	Дарви	9	Д.Лхагвасүрэн	1059	1068	1108	6	67	36	731	268
65	Дарви	10	С.Лодойсамбуу	1026	1035	1168		33	20	658	457
66	Дарви	11	Г.Батжаргал			1002	6	20	6	650	320
67	Дарви	12	Д.Галбадрах			1004	10	41	23	658	272
68	Дарви	13	Т.Ганбаатар			1023	7	15	25	795	181
69	Дарви	14	Н.Гомбодорж			1045	11	32	15	801	186
70	Дарви	15	Л.Батдэлгэр			1044	3	36	27	808	170
71	Жаргалант	1	Ц.Адъяа			1151	2	17	32	500	600
72	Үенч	1	Х.Бөрбай	1360	1396	1684	40	45	44	960	595
73	Үенч	2	Р.Батхүү			1150	5	18	34	563	530
74	Булган	1	И.Цогточир	2237	1872	1058	21	92	55	450	440
75	Булган	2	Д.Дүгэржав	1150	1208	1253	13	58	41	640	501
76	Булган	3	Д.Даваа	2865	1920	2155	38	97	71	1096	853
77	Мянгад	1	Т.Нямдорж	1035	1037	1144	12	52	28	746	306
78	Мянгад	2	Б.Хашэрдэнэ	1152	1152	1040	20	30	25	515	450
79	Мянгад	3	Ч.Гансүх	1769	1819	2046	4	119	68	1374	481
80	Мянгад	4	С.Хүдэрчулуун			1021	25	57	55	530	354
81	Мянгад	5	Б.Батэрдэнэ			1019	36	32	18	232	701
82	Цэцэг	1	А.Амархүү	1294	1454	1595	336	126	117	666	350
83	Цэцэг	2	Н.Ганбат	1908	1197	1327		45		935	347
84	Цэцэг	3	Р.Ганбат			1005	5	35	60	560	345
85	Дуут	1	Б. Амгалан	1209	1434	1687	3	31	285	978	390
86	Дуут	2	Ж.Төмөрчулуун	1512	1612	1133	3	15	100	350	665
87	Дуут	3	М.Батхүү	1013	1164	1205	5	15	100	1000	85
88	Дуут	4	З.Баатархүү			1005	1	14	140	520	330

Том малын зүй бус хорогдол

№	Сум	Оны эхний мал	Хорогдол бүгд		Үүнээс				Өвчнөөр				
			2010	2011	/- +/-	тэмээ	адуу	үхэр	хонь	ямаа	2010	2011	2011/2010 +/-
1	Алтай	60816	92853	618	-92235	10	47	60	176	325	130	115	-15
2	Булган	117828	95334	535	-94799	18	32	55	150	280	205	2	-203
3	Буянт	97609	4047	773	-3274		55	69	249	400	21	23	2
4	Дарви	100220	28955	2342	-26613	13	145	111	1088	985	274	402	128
5	Дөргөн	60669	18127	552	-17575	25	25	32	172	298	17	4	-13
6	Дуут	65809	4683	1454	-3229	3	34	66	581	770	195	0	-195
7	Зэрэг	126100	11694	13284	1590	72	379	615	5130	7088	1	0	-1
8	Манхан	184073	5286	13072	7786	39	205	369	4757	7702	98	0	-98
9	Мянгад	112318	29267	788	-28479	0	49	65	267	407	0	0	0
10	Мөст	137240	8849	16102	7253	7	687	1724	6435	7249	142	425	283
11	Мөнххайрхан	82739	2236	4968	2732	7	211	814	1533	2403	0	1	1
12	Үенч	69792	63540	1715	-61825	26	98	76	620	895	102	66	-36
13	Ховд	76158	9630	421	-9209	2	25	43	158	193	535	4	-531
14	Цэцэг	96159	11011	1780	-9231	1	109	90	678	902	394	136	-258
15	Чандмань	115382	37079	679	-36400	3	39	24	182	431	435	40	-395
16	Эрдэнэбүрэн	86947	19577	383	-19194	4	33	17	163	166	101	35	-66
17	Жаргалант	49241	2266	98	-2168		1	6	33	58	4	0	-4
Дүн		1639100	444434	59564	-384870	230	2174	4236	22372	30552	2654	1253	-1401

№	төрлөөр			Хээлтэгч мал				төрлөөр						Оны эхний малд хорогдлын эзлэх %	
	адуу	үхэр	хонь	ямаа	2010	2011	2011/2010 /+/-	Ингэ	Гүү	Үнээ	Эм хонь	Эм ямаа	2010	2011	
															2010
1			62	53	257	96	-161	4	6	12	31	43	57.1	1.0	
2		0	1	0	2862	189	-2673	7	12	19	57	94	39.6	0.5	
3	1	4		18	2736	90	-2646		3	6	24	57	3.6	0.8	
4	20	12	237	129	455	366	-89		2	13	189	162	19.5	2.3	
5		2			747	47	-700		2	3	22	20	20.7	0.9	
6					5954	295	-5659		2	12	85	196	7.1	2.2	
7					195	2801	2606	6	85	134	1322	1254	8.1	10.5	
8					2450	3600	1150	19	131	214	897	2339	2.8	7.1	
9					353	286	-67		20	23	100	143	18.9	0.7	
10	41	77	133	173	700	6243	5543		217	560	3354	2112	5.5	11.7	
11				1	2200	1634	-566		53	227	596	758	2.7	6.0	
12	4	2	24	32	331	275	-56	8	19	24	101	123	46.2	2.5	
13		3		1	1112	62	-1050	1	2	3	25	31	10.5	0.6	
14	3	12	55	66	230	41	-189	1	2	3	14	21	7.9	1.9	
15	0	0	0	40	848	73	-775	1	4	4	26	38	22.9	0.6	
16	0	0	20	15	1115	108	-1007		9	7	53	39	16.9	0.4	
17					15	30	15			1	11	18	3.0	0.2	
Дүн	69	112	532	528	22560	16236	-6324	47	569	1265	6907	7448	19.6	3.6	

Том малын зүй бус хорогдол /мян.тол/

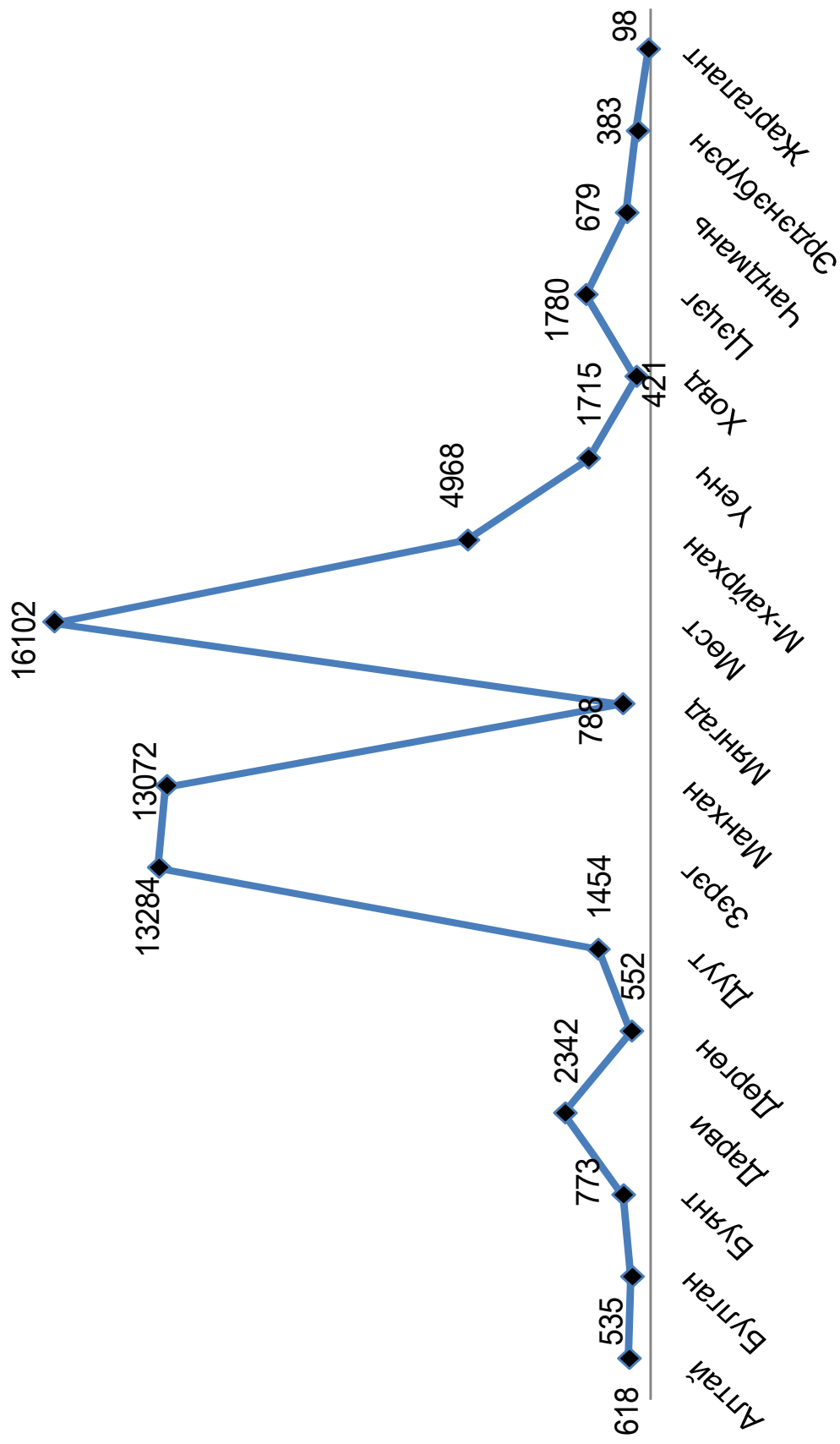

Õi í eí ã ä å ä ä ø è æ ç é á ý è											
№	Ñóí	ä ç í					ç ç í ý ñ				
		2008	2009	2010	2011	%	ö ý í ý ú	ää ó ó	ç ö ý ð	õ í ü	ÿ à à
1	Ä è ç à è	62744	224555	93110	106008	113.9	3605	23590	22350	19540	36923
2	Á ó è ä ä í	129655	363674	200462	243987	121.7	8375	42287	80940	24183	88202
3	Á ó ý í ò	123031	189533	171728	196390	114.4	820	40754	62424	30445	61947
4	Ä ä ð ä è	93373	193261	130837	148295	113.3	3625	31220	15174	54741	43535
5	Ä ° ð ä í	55562	125592	94150	111048	117.9	13670	23870	13026	10744	49738
6	Ä ó ó ò	56612	85796	86799	92064	106.1	415	9618	22242	26356	33433
7	Ç ý ö ý ä	120882	202410	182276	156246	85.7	8035	31024	29466	34713	53008
8	Ì á í ð à í	145949	238931	239442	223605	93.4	11705	39578	26928	57139	88255
9	Ì ý í ä ä ä	114792	228676	172735	196241	113.6	3770	37219	45696	38569	70987
10	Ì ° ñ ò	155742	234907	208520	169116	81.1	3645	30037	46230	46342	42862
11	Ì -ð à é ð ð à í	79734	113770	114820	97478	84.9	850	12068	23214	30845	30501
12	ˆ á í ÷	77973	199113	111040	121252	109.2	4455	24164	30444	23314	38875
13	Õ ä ä	55231	116961	98312	125208	127.4	2055	21399	18678	25405	57671
14	Ö ý ö ý ä	101816	193722	143281	115929	80.9	3440	26257	21084	28899	36249
15	× à í à í à í ü	113058	224667	166114	201546	121.3	10630	38892	31290	50054	70680
16	Ý -ä ç ö ý í	76908	151895	116506	139431	119.7	4355	32424	11370	38973	52309
17	Æ ä ð ä è à í ò	180215	105565	206321	81847	39.7	500	13230	24720	13257	30140
	Ä ç í	1741909	3193018	2536453	2525691	99.6	83950	477631	525276	553519	885315

Тайлбар: тэмээ-5, адуу-7, үхэр-6, хонь-1 хонь, ямаа-0.9 коэффициент-ыг ашиглав.

Хонин толгойд шилжүүлсэн малын тоо /мян.тол/

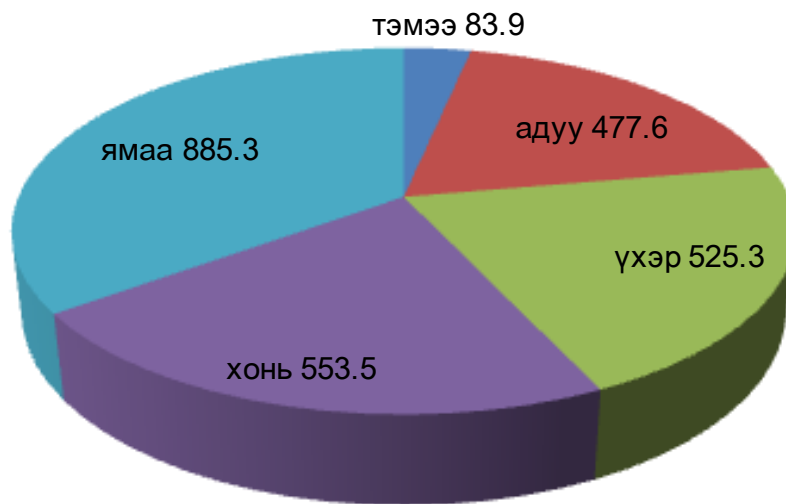

Бодод шилжүүлсэнээр											
№	Ñôi	ì àë ä¿í				õàðüóóõë ñái %	төрлөөр				
		2008	2009	2010	2011		тэмээ	адуу	үхэр	хонь	ямаа
1	Äëòàé	35729	33930	14636	16321	111.5	480	3370	3725	3618	5128
2	Áóëääí	56939	54391	30307	37375	123.3	1116	6041	13490	4478	12250
3	Áóýí ò	33628	28993	26325	30576	116.1	109	5822	10404	5638	8603
4	Äàðàè	29336	29735	20040	23655	118.0	483	4460	2529	10137	6046
5	Ä° ðǽ í	21599	18319	13707	16300	118.9	1822	3410	2171	1989	6908
6	Äóóò	22197	13185	13394	14660	109.5	55	1374	3707	4881	4643
7	Çýðýä	29535	30503	27576	24204	87.8	1071	4432	4911	6428	7362
8	ì àí òàí	40132	35871	35972	34541	96.0	1560	5654	4488	10581	12258
9	ì ýí äää	38901	34843	26224	30436	116.1	502	5317	7616	7142	9859
10	ì ° ñò	37902	36384	32358	27017	83.5	486	4291	7705	8582	5953
11	ì -òàéððàí	20386	17653	17793	15654	88.0	113	1724	3869	5712	4236
12	áí ÷	31086	30137	16903	18830	111.4	594	3452	5074	4317	5393
13	Õ ää	22181	17445	14713	19157	130.2	274	3057	3113	4704	8009
14	Öýöýä	28637	29495	21865	18109	82.8	458	3751	3514	5352	5034
15	×àí àì àí ü	37290	34167	25106	31273	124.6	1417	5556	5215	9269	9816
16	Ý-á¿ðýí	26701	22900	17536	21589	123.1	580	4632	1895	7217	7265
17	Æàðääèàí ò	17795	16040	12083	12718	105.3	67	1890	4120	2455	4186
	Ä¿í	529974	483991	366538	392415	107.1	11187	68233	87546	102500	122949

Тайлбар: адуу,үхэр-1 бод, тэмээ-1.5 бод, 6 хонь-1бод,8 ямаа-1 бод коэфф-ыг ашиглав.

100 эхээс бойжуулсан төл,сумаар								
№	сум	100 эхээс бойжуулсан төл		төрлөөр				
		2010	2011	ботго	унага	тугал	хурга	ишиг
1	Алтай	45	93	38	70	91	96	92
2	Булган	95	98	87	97	99	98	99
3	Буянт	72	100	100	100	100	99	101
4	Дарви	61	96	97	87	83	97	95
5	Дөргөн	52	99	99	97	98	99	100
6	Дуут	49	80	40	63	69	83	79
7	Зэрэг	76	66	73	82	87	64	67
8	Манхан	78	75	91	81	84	75	75
9	Мянгад	35	99	98	96	98	98	99
10	Мөст	88	67	81	57	74	69	63
11	М-хайрхан	90	73	25	40	71	77	68
12	Үенч	47	99	94	98	100	100	99
13	Ховд	62	99	99	97	96	99	99
14	Цэцэг	41	93	89	80	84	92	94
15	Чандмань	45	99	99	94	96	99	99
16	Э-бүрэн	54	95	79	90	96	96	96
17	Жаргалант	87	101	100	100	100	101	101
	Дүн	64	90	87	86	90	88	91

100 эхээс бойжуулсан төл

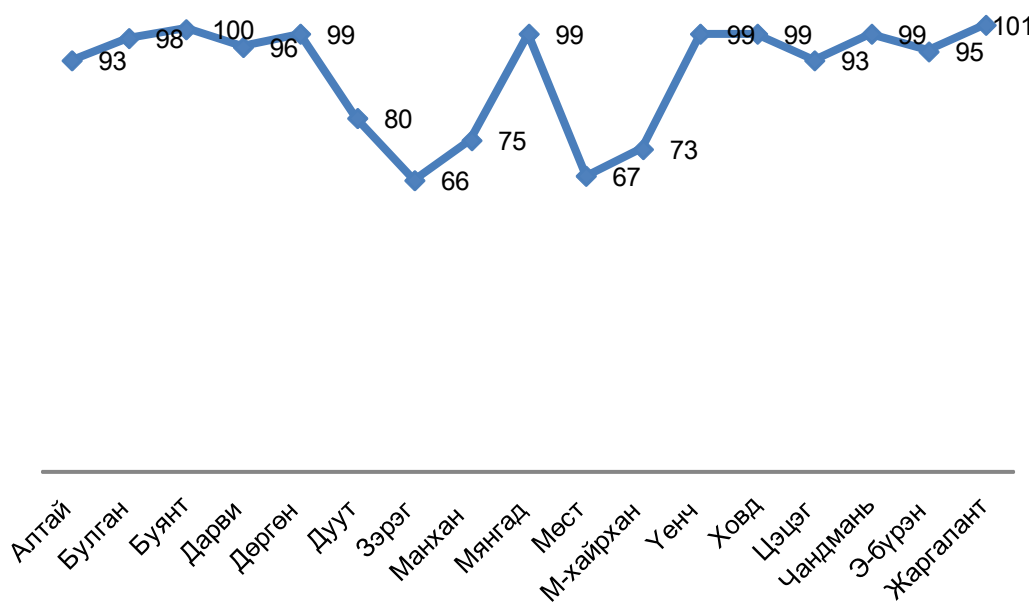

МАЛЫГ БАГУУДААР,сумаар

1	Ной үй үс	ä/ä	Áàæéí í үс	Í í				ø ð è ø ð				
				2009	2010	2011	%	öi ýý	ääóó	¿öýð	öi ü	ýi àà
1	Áèçàé	1	Áí äí í ÷	45476	15807	20259	128.2	133	1121	1527	4947	12531
		2	Áèçàí ääàñ	61648	27654	30895	111.7	432	1434	1350	10776	16903
		3	Áàðèää	41862	12581	15164	120.5	152	651	304	4751	9306
		4	Çàðèèø/нóй үй ø ä/	13585	4774	4236	88.7	4	164	544	1238	2286
2	Áóèääí	5	Áäýí ä è	46833	22722	29202	128.5	183	1037	1812	2263	23907
		6	Áäýí нóäàè	35757	17946	21015	117.1	327	713	1472	4892	13611
		7	Áàèçää	54672	33615	40479	120.4	550	1786	2637	11295	24211
		8	Áèääí èä é	55132	19062	24570	128.9	538	1487	3318	3213	16014
		9	Áàèø/нóй үй ø ä/	22799	12311	16346	132.8	42	506	2261	2545	10992
		10	Ä¿äýí äàèððàí (нóй үй ø ä)	25492	12172	14467	118.9	35	512	1990	2662	9268
3	Áóýí ø	11	Í äðèéí ä è	36835	32409	38423	118.6	15	2000	5254	10105	21049
		12	Öàääáí áóðääñ	16631	15013	17091	113.8	1	1925	3069	3091	9005
		13	Í äðàí äàèððàí	18977	16423	21690	132.1	32	776	387	8951	11544
		14	Öàääáí ýðýä	23825	20931	25332	121.0	106	696	181	7416	16933
		15	Í í ðæéí äàèððàí /нóй үй ø ä/	16638	12833	15518	120.9	10	425	1484	3772	9827
4	Äàðàè	16	Áóèää/нóй үй ø ä/	30695	24295	26154	107.7	274	996	430	13877	10577
		17	Äýèäð	35235	24396	29731	121.9	245	1294	603	15843	11746
		18	Ì °øí	33668	21190	24768	116.9	120	1130	521	11334	11663
		19	Ì °í øí äýää	28095	21362	25634	120.0	78	614	622	14582	9738
5	Ä° øøí	20	Áóèääí	20432	8977	10624	118.3	8	426	353	5188	4649
		21	Äääàø	32092	23988	26970	112.4	694	1488	1294	5785	17709
		22	Нýýð	20507	14170	18701	132.0	1046	639	196	1555	15265
		23	Äðääèàí ø	28858	19310	26327	136.3	951	1070	536	3987	19783
6	Äóóð	24	° ø ° í ° ð /нóй үй ø ä/	6123	3201	3520	110.0	43	213	145	611	2508
		25	Øèäýð	17237	18622	20415	109.6	25	420	897	7962	11111
		26	Ö° öäýè-èð	25555	26225	27214	103.8	30	442	2151	12151	12440
		27	Öàääáí áóðääñ	16791	15225	17987	118.1	28	414	367	6759	10419
7	Çýðýä	28	Áí ñä /нóй үй ø ä/	6801	5737	5982	104.3		98	292	2414	3178
		29	Áóðääñàí	26935	23985	18020	75.1	449	943	957	5615	10056
		30	Áóðàà	27701	22212	21127	95.1	291	989	1078	6810	11959
		31	Ýðýí	31345	26809	25400	94.7	254	734	729	11140	12543
		32	Ö° í äè° í /нóй үй ø ä/	16752	14103	10426	73.9	62	463	989	3557	5355
8	Ì áí öàí	33	Ä¿äýý	41864	38991	33445	85.8	551	1303	1158	11448	18985
		34	Çàðèèø	21777	23768	21467	90.3	301	637	222	6460	13847
		35	Çýðýä	45209	39766	38655	97.2	945	1084	1052	14191	21383
		36	Öèàáí ð¿ðýý	25377	26774	25777	96.3	311	739	472	10780	13475
		37	Áäýí ä è	49090	49427	52833	106.9	681	2232	1542	17464	30914
		38	Áí çä í	27052	26672	19633	73.6	71	595	364	9167	9436
9	Ì ýí ää	39	Ö° ä° ä ä è /нóй үй ø ä/	17650	17666	15403	87.2	32	367	836	5373	8795
		40	× äòäðääí ø	27809	19471	25025	128.5	213	1114	1310	8679	13709
		41	Áäýí áóèää	37507	22859	30987	135.6	138	623	644	14514	15068
		42	Ääðàéø	13367	11420	12795	112.0	88	596	1309	2674	8128
		43	Öàääáí áóèàí	61412	48773	53045	108.8	306	2719	3680	14342	31998
10	Ì ° нò	44	Áäýí öí ø ó /нóй үй ø ä/	13344	9795	13324	136.0	9	261	643	2704	9707
		45	Öýðýä ä è	48890	41341	30394	73.5	635	1482	1750	12111	14416

		46	Õæèðò	42926	34660	30262	87.3	41	881	3090	13541	12709
		47	Áàí òàéðòàí	42327	38648	33286	86.1	45	1040	1705	18416	12080
		48	Àààñò	12138	11321	9710	85.8	5	375	622	4025	4683
		49	Õèààí òí èā é /Ñóí ùí ò'á/	14294	11270	8188	72.7	3	513	538	3398	3736
11	ì -òàéðòàí	50	Àèàā	24143	24024	23106	96.2	111	570	976	9584	11865
		51	Áí ðò	22503	22693	19365	85.3	40	449	1194	9413	8269
		52	Õā	18516	17859	15794	88.4	14	396	1146	8327	5911
		53	Ñýí òýð /ñóí ùí ò'á/	17395	18163	15661	86.2	5	309	553	6949	7845
12	áí ÷	54	Õāāāí òǵí āý	25319	13243	15248	115.1	245	923	1021	5326	7733
		55	Í àðèéí ā è	43287	23962	27891	116.4	183	1022	1492	10947	14247
		56	Æàðāèèáí áāā	26988	14854	16366	110.2	320	522	665	5158	9701
		57	Õèèàñò	18565	7508	9037	120.4	110	363	711	1063	6790
		58	Õ'ò ǵǵǵð /ñóí ùí ò'á/	23373	10225	9991	97.7	33	624	1189	3411	4734
13	Õí āā	59	Áàýí áóèāā	26503	21132	29593	140.0	138	800	381	7636	20638
		60	Õāāāí áóðāāñ	25436	21132	28543	135.1	164	668	688	8270	18753
		61	Áàðóóí ñāèāā	23197	22350	25547	114.3	106	922	916	8377	15226
		62	Õèàáí áóðāā	9134	21182	8266	39.0	3	433	702	2182	4946
		63	Áóí ā òñ /ñóí ùí ò'á/	7584	5470	6939	126.9		234	426	1763	4516
14	Õýöýā	64	Õæéí āā	36114	22368	21059	94.1	478	1065	654	7293	11569
		65	Áàýí ā è	45197	29906	24655	82.4	49	1064	627	10991	11924
		66	Áàýí í āí î	36843	28319	20483	72.3	151	1062	1557	8391	9322
		67	Õýöýāí óóð /ñóí ùí ò'á/	11018	28313	5964	21.1		306	364	1817	3477
		68	Õ'ò °°ò	9936	8134	8180	100.6	10	254	312	3619	3985
15	xáí àí áí ü	69	Õèüí áóèāā	26785	17982	23361	129.9	133	762	821	11124	10521
		70	Õàðèèò	29677	19268	25037	129.9	149	917	382	11170	12419
		71	Áàýí òàéðòàí	33831	22909	29276	127.8	796	1094	1021	10032	16333
		72	Ñǵèæýý	31273	29323	34702	118.3	415	1782	1900	10494	20111
		73	Õā ā è /ñóí ùí ò'á/	15846	10102	12975	128.4	6	339	653	3416	8561
		74	Æàðāèèáí ò	24797	15267	21696	142.1	627	662	438	9380	10589
16	Ýðāýí ýáǵðýí	75	Áàýí ā è	22599	10217	18260	178.7	245	880	327	5935	10873
		76	Í àí àðæéí	18108	15683	16035	102.2	185	842	156	8036	6816
		77	Õ í æî	25122	14145	25626	181.2	177	1204	232	12775	11238
		78	Øóðāā	40331	13199	39936	302.6	245	1221	813	13173	24484
		79	Õð òñ Ñóí ùí ò'á/	9433	21188	8967	42.3	19	485	367	3385	4711
17	Æàðāèèáí ò	80	Àèāāí èā é	4725	30514	2336	7.7	2	136	319	703	1176
		81	Áāààðòòàéðòàí	6511	2567	2723	106.1	5	194	258	536	1730
		82	Àè-èæò	6167	2902	3055	105.3	5	133	597	736	1584
		83	Áóāāò	6580	3330	4015	120.6	6	155	435	1387	2032
		84	Áóýí ò	9064	3641	5294	145.4	2	222	196	1858	3016
		85	Æàðāèèáí	3117	6506	2588	39.8	5	89	206	651	1637
		86	ì āāñàðāāā	9603	1935	2302	119.0	10	151	253	564	1324
		87	Í àðáí	9778	3674	9732	264.9	3	187	518	2474	6550
		88	Ðàø àáí ò	7028	8352	8774	105.1	55	185	579	1598	6357
		89	Õàðèèò	3602	5788	2617	45.2	4	75	151	677	1710
		90	Õàéðòàí	3860	2027	3437	169.6		115	301	1195	1826
		91	Õàí áāāðāā	5329	3627	7456	205.6	3	248	307	2351	4547

Малтай өрхийн бүлэглэлт								
Малын бүлгээр	малтай өрх	ам бүлийн тоо	малын тоо	тэмээ	адуу	үхэр	хонь	ямаа
10 хүртэл малтай	1058	3594	3767	37	381	1970	255	1124
11-30 малтай	1388	5034	27032	130	1594	4210	4792	16306
31-50 малтай	1100	4270	42086	260	1918	4326	9391	26191
51-100 малтай	2105	8822	153133	1236	7139	11707	38978	94073
101-200 малтай	2789	12478	410974	3319	16813	21538	115461	253843
201-500 малтай	2556	11774	746418	6495	27617	30136	270339	411831
501-999 малтай	420	2170	266412	3853	9018	9330	113471	130740
1000-1499 малтай	77	402	86829	876	2475	2763	43027	37688
1500-2000 малтай	9	62	14824	444	436	767	9296	3881
2001-ээс дээш малтай	6	28	13231	109	457	399	7234	5032
ДҮН	11508	48634	1764706	16759	67848	87146	612244	980709

Малчин өрхийн бүлэглэлт								
бүлгээр	малтай өрх	ам бүлийн тоо	малын тоо	тэмээ	адуу	үхэр	хонь	ямаа
	1	2	3	4	5	6	7	8
10 хүртэл малтай	294	1086	1354	22	189	500	144	499
11-30 малтай	680	2453	14150	93	776	1837	2661	8783
31-50 малтай	628	2490	25512	239	1269	2301	5305	16398
51-100 малтай	1431	5910	106336	1084	5133	7641	25762	66716
101-200 малтай	2351	10154	335405	3054	14172	17797	91757	208625
201-500 малтай	2329	10791	692885	6254	25879	28232	251796	380724
501-999 малтай	398	2073	254842	3738	8716	8973	109275	124140
1000-1499 малтай	72	382	82422	829	2310	2654	41176	35453
1500-2000 малтай	9	58	14824	444	436	767	9296	3881
2001-ээс дээш малтай	5	23	11076	71	360	328	6138	4179
ДҮН	8197	35420	1538806	15828	59240	71030	543310	849398

Ì àèòàé ° ðòèéí áçÿÿäÿèò, ñòí ààð												
Áçÿÿäÿèò												
á/ä	Сум	10 ðçðòÿè ì àèòàé	àì áçèèéí òí î	11-30 ì àèòàé	àì áçèèéí òí î	31-50 ì àèòàé	àì áçèèéí òí î	51-100 ì àèòàé	àì áçèèéí òí î	101-200 ì àèòàé	àì áçèèéí òí î	201-500 ì àèòàé
1	Àèòàé	77	254	83	286	77	305	118	525	120	640	98
2	Áóèääí	441	1604	420	1619	293	1277	473	2154	408	1836	101
3	Áóÿí ò	25	96	56	219	49	188	77	304	162	624	209
4	Äàðàè	27	104	75	268	52	195	94	365	150	579	170
5	Ä°ðǻí	55	83	39	142	34	126	87	338	133	707	114
6	Äóóò	7	30	38	134	23	83	58	220	93	362	110
7	Çÿðÿä	31	97	49	157	57	197	119	444	194	910	158
8	ì áí òáí	34	89	41	174	35	121	79	337	202	950	273
9	ì ÿí äää	28	78	52	177	41	139	139	526	232	1020	199
10	ì °ñò	17	47	39	128	54	191	120	382	148	714	242
11	ì °í ðòàéðòáí	12	32	44	132	46	160	87	309	149	691	115
12	Yáí ÷	80	266	167	594	112	431	178	1031	175	855	79
13	Œ ää	41	177	60	255	45	193	113	525	121	512	148
14	Öÿöÿä	10	36	36	121	42	157	98	384	136	529	126
15	×áí äí àí ü	25	85	76	256	49	200	97	359	160	650	184
16	Ýðäÿí ýáçðÿí	46	142	46	181	39	130	78	260	134	524	164
17	Æaðääèáí ò	102	374	67	191	52	177	90	359	72	375	66
	Äçí	1058	3594	1388	5034	1100	4270	2105	8822	2789	12478	2556

Áéí äèéí äçí												
Сум	àì áçèèéí òí î	501-999 ì àèòàé	àì áçèèéí òí î	1000- 1499 ì àèòàé	àì áçèèéí òí î	1500-2000 ì àèòàé	àì áçèèéí òí î	2001-ÿÿñ äÿÿø ì àèòàé	àì áçèèéí òí î	ì àèüí òí î	àì áçèèéí òí î	
Àèòàé	430	9	53	4	22					586	2515	
Áóèääí	505	10	52	4	22			1	5	2151	9074	
Áóÿí ò	858	28	131	4	25					610	2445	
Äàðàè	742	30	131	13	58	2	15			613	2457	
Ä°ðǻí	572	17	85	1	6					480	2059	
Äóóò	461	35	182	3	18	1	5			368	1495	
Çÿðÿä	715	15	88	10	43					633	2651	
ì áí òáí	1340	63	344	5	28				1	5	733	3388
ì ÿí äää	899	30	147	4	21				1	6	726	3013
ì °ñò	1041	14	69	5	28						639	2600
ì °í ðòàéðò	549	12	62						1	4	466	1939
Yáí ÷	414	8	47	1	7	1	10				801	3655
Œ ää	733	33	186	4	19	1	8				566	2608
Öÿöÿä	519	15	75	3	16	1	4				467	1841
×áí äí àí ü	818	70	367	7	37	1	8		1	2	670	2782
Ýðäÿí ýáçð	801	26	132	8	50	2	12		1	6	544	2238
Æaðääèáí ò	377	5	19	1	2						455	1874
Äçí	11774	420	2170	77	402	9	62		6	28	11508	48634

ХӨДӨӨ АЖ АХУЙН ТЭЖЭЭВЭР АМЬТДЫН ТООЛЛОГО										
	2010 оны эцэст тоологдсон тоо/	Өсгөн үржүүлдэг өрх	2011 онд				үүнээс хувийн аж ахуйн			
			Бүгд	үүнээс			Бүгд	үүнээс		
				үндсэн эх	ээлтүүлэгч	бусад		үндсэн эх	хээлтүүлэгч	бусад
гахай	24	4	20	10	3	7	11	8	3	0
Шувуу	368	20	268	234	15	19	268	234	15	19
үүнээс:тахиа	368	20	268	234	15	19	268	234	15	19
Илжиг	9	4	8	2	1	5	8	2	1	5
туулай жар	0	4	7	4	3		7	4	3	
ЗӨГИЙ	10	1	20				20			
Үйлдвэрлэсэн бүтээгдэхүүн ,борлуулалт										
	Хэмжих нэгж	2010 оны гүйцэтгэл	2011 онд			үүнээс: хувийн аж ахуйн				
			Үйлдвэрлэсэн	үүнээс борлуулсан		Үйлдвэрлэсэн	үүнээс борлуулсан			
				биет.хэм	үнэ.мян.төг		сэн	биет.хэм	үнэ.мян.төг	
Гахайн мах	тн	3.2	2.0	1.2	6000.0	0.2	0.2	1000.0		
Шувууны мах	кг	1100	200	200	800.0	200	200	800.0		
Өндөг	ш	16500	3040	3040	640	3040	2940	640		
ЗӨГИЙН БАЛ	кг	50	50	50	1500.0	50	50	1500.0		

Ì àèÛ äá¿ëÿäëÿëòóóÿ ÿ¿¿¿ëáúë									
ä/ä	Сум	ä¿ëÿäëÿëòóóÿ						äèì äëèì ä¿í	
		10-100 ò¿òòóë ì äèòäé	101-200 ì äèòäé	201-500 ì äèòäé	501-999 ì äèòäé	1000-1499 ì äèòäé	1500-2000 ì äèòäé	2001-ýýñ äýýø ì äèòäé	
1	Äèòäé	355	120	98	9	4			586
2	Áóëääí	1627	408	101	10	4		1	2151
3	Áóÿí ò	207	162	209	28	4			610
4	Äàðäè	248	150	170	30	13	2		613
5	Ä°ðäí	215	133	114	17	1			480
6	Äóóò	126	93	110	35	3	1		368
7	Çýðÿä	256	194	158	15	10			633
8	Ì àí òáí	189	202	273	63	5		1	733
9	Ì ýí äää	260	232	199	30	4		1	726
10	Ì °ñò	230	148	242	14	5			639
11	Ì °í òòäéòòáí	189	149	115	12			1	466
12	Ýáí ÷	537	175	79	8	1	1		801
13	Õ ää	259	121	148	33	4	1		566
14	Öýöÿä	186	136	126	15	3	1		467
15	×áí äì àí ü	247	160	184	70	7	1	1	670
16	Ýðäýí ýá¿ðýí	209	134	164	26	8	2	1	544
17	Æðäääèáí ò	311	72	66	5	1			455
	Ä¿í	5651	2789	2556	420	77	9	6	11508

Àèì àèéí òyì àyíyí à òì í èì ààñí í ñàðèàā òàéí ààèéí òì í				
1	ñòì	2011 ì í ù yóyño		
		ñàðèàā	çí yý	òàéí àā
1	Àèòàé	247	98	5
2	Áóèääí	3		
3	Áóyí ò	5	2	
4	Äàðàè	247	85	
5	Ä°ððí			
6	Äóóò	3028	1357	
7	Çyðyā	458	234	9
8	Ì àí òàí	571	256	
9	Ì yí àà	420	177	
10	Ì °ñò	7208	3510	191
11	Ì -òàéðòàí	3725	1809	33
12	Ì áí ÷			
13	Õ àā	15	5	
14	Öyöyā	2559	1229	
15	×àí àì àí ü	1119	460	3
16	Ý-áçðyí	233	110	88
17	Æàðääèàí ò	98	43	
	Äçí	19936	9375	329

Ì í ù yóyño òì í èì ààñí í òyáyò yðèèèç ì àèüí òì í				
1	ñòì	Öyáyò yðèèèç ì àèüí òì í		
		çðyð	òì í ü	yì àà
1	Àèòàé		1500	40467
2	Áóèääí	826	3000	
3	Áóyí ò	33		
4	Äàðàè	5	22671	1648
5	Ä°ððí		1250	2000
6	Äóóò		237	481
7	Çyðyā	359	2780	4520
8	Ì àí òàí	133	75	2550
9	Ì yí àà		6738	12601
10	Ì °ñò		302	1925
11	Ì -òàéðòàí		277	1253
12	Ì áí ÷	31	3960	760
13	Õ àā	15	3115	4811
14	Öyöyā		865	
15	×àí àì àí ü		1640	366
16	Ý-áçðyí		11795	5435
17	Æàðääèàí ò	364	2950	6959
	Äçí	1766	63155	85776

Ì àè-èí °ðòèéí áçyáæyèò,ñòì ààð												
ä/ä	Сум	Áçyáæyèò										
		10 ðçðòyè ì àèòàé	àì áçèèéí òì í	11-30 ì àèòàé	àì áçèèéí òì í	31-50 ì àèòàé	àì áçèèéí òì í	51-100 ì àèòàé	àì áçèèéí òì í	101-200 ì àèòàé	àì áçèèéí òì í	201-500 ì àèòàé
1	Àèòàé	17	59	31	102	34	140	83	354	104	474	82
2	Áóèääí	111	454	171	695	170	790	294	1436	268	1349	74
3	Áóyí ò	25	96	56	219	49	188	77	304	162	624	209
4	Äàðàè	15	55	61	205	41	158	72	273	131	524	160
5	Ä°ððí	12	41	25	89	26	93	68	260	150	690	108
6	Äóóò	6	25	23	85	18	62	37	141	85	325	101
7	Çyðyā	7	19	25	78	29	108	84	311	180	773	146
8	Ì àí òàí	4	6	10	28	17	57	44	180	171	757	259
9	Ì yí àà	12	61	43	147	33	107	123	452	223	899	185
10	Ì °ñò	3	5	19	64	20	73	76	257	132	570	206
11	Ì -òàéðòàí	7	24	19	48	29	106	50	191	140	617	109
12	Yáí ÷	34	104	101	353	69	275	173	788	156	766	76
13	Õ àā	6	31	22	77	16	61	38	172	59	243	125
14	Öyöyā	5	18	16	48	26	94	79	301	116	458	121
15	×àí àì àí ü	3	10	21	86	23	89	62	240	117	466	156
16	Ýðäyí ýáçðyí	23	68	30	102	22	63	55	180	115	451	159
17	Æàðääèàí ò	4	10	7	27	6	26	16	70	42	168	53
	Äçí	294	1086	680	2453	628	2490	1431	5910	2351	10154	2329

Сум									Агн үйлдвэр		
	2001-2000 агн үйлдвэр	1500-2000 агн үйлдвэр	1000-1499 агн үйлдвэр	501-999 агн үйлдвэр	200-499 агн үйлдвэр	100-199 агн үйлдвэр	50-99 агн үйлдвэр	20-49 агн үйлдвэр	10-19 агн үйлдвэр	1-9 агн үйлдвэр	
Агн үйлдвэр	365	9	53	4	22					364	1569
Агн үйлдвэр	376	4	26	1	6					1093	5132
Агн үйлдвэр	858	28	131	4	25					610	2445
Агн үйлдвэр	699	29	123	13	58	2	15			524	2110
Агн үйлдвэр	545	17	85	1	6					407	1809
Агн үйлдвэр	427	33	174	3	18	1	5			307	1262
Агн үйлдвэр	685	15	88	9	43					495	2105
Агн үйлдвэр	1267	63	344	5	28			1	5	574	2672
Агн үйлдвэр	854	30	147	4	21			1	6	654	2694
Агн үйлдвэр	969	14	69	5	28					475	2035
Агн үйлдвэр	537	11	56					1	4	366	1583
Агн үйлдвэр	400	8	47	1	7	1	10			619	2750
Агн үйлдвэр	626	31	177	3	15	1	8			301	1410
Агн үйлдвэр	501	15	75	3	16	1	4			382	1515
Агн үйлдвэр	700	63	334	7	37	1	4	1	2	454	1968
Агн үйлдвэр	749	25	131	8	50	2	12	1	6	440	1812
Агн үйлдвэр	233	3	13	1	2					132	549
Агн үйлдвэр	10791	398	2073	72	382	9	58	5	23	8197	35420

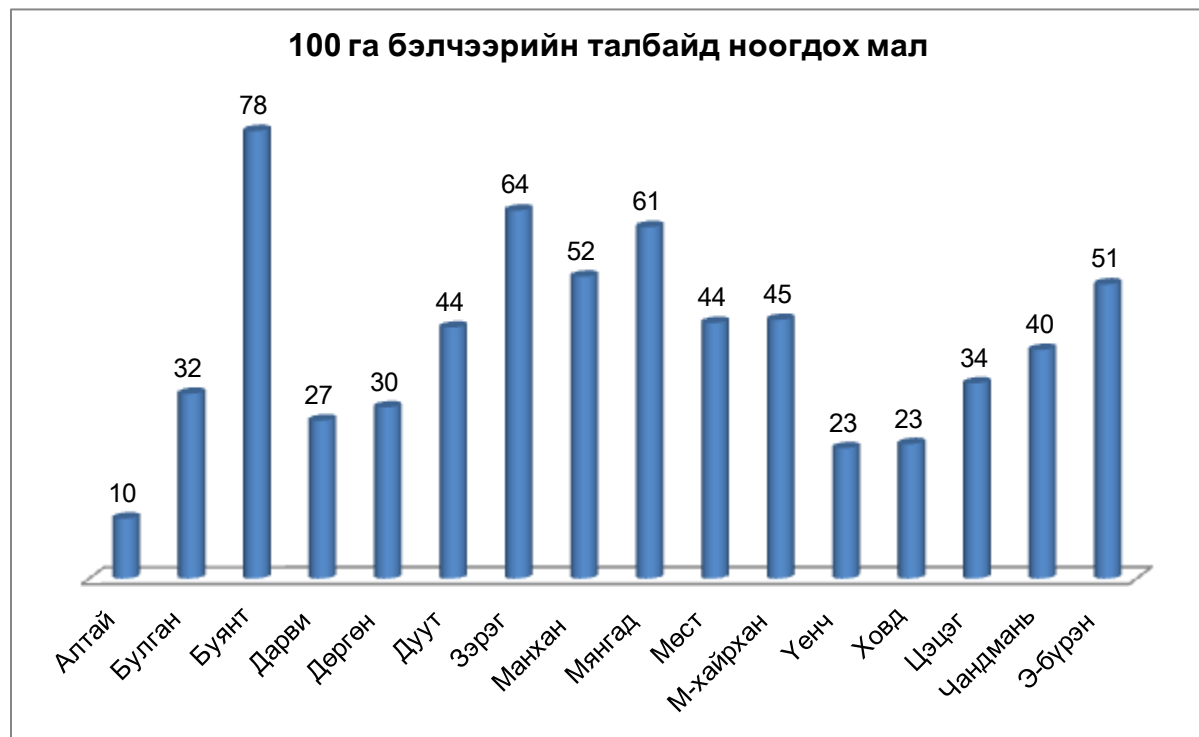

ÓÐÁÖ ÖÓÐÁÆÖÚ Í YÖÑEÍ Í YÄY

¹	nói	Óðáö öóðáæö áçää		ð çàðèà áçää			áóóáæ			àðáæ			ì àù, ì ñ		
		2010	2011	%	2010	2011	%	2010	2011	%	2010	2011	%	2010	2011
1	Àèçàé	64.1	44.0	68.6	2.7	1.8	66.7				2.7				
2	Áóéääí	682.2	1035.5	151.8	29.3	178.5	609.2		144.5		18.8			2	
3	Áóyí ò	6648.6	7431.9	111.8	0	0									
4	Äàðàè	139.1	201.1	144.6	119.4	114.5	95.9		22				18.6	4.5	
5	Ä° ðæ í	94.0	69.1	73.5	0.7	0	0.0							0.7	
6	Çýðyá	85.1	86.6	101.8	10.8	8.7	80.6								
7	Ì áí çàí	350.8	1684.8	480.3	40	10.3	25.8		10.3						
8	Ì ýí äää	847.1	910.0	107.4	0	0									
9	Ñ áí ÷	361.4	156.1	43.2	76	87.9	115.7		14.1					7	
10	Œ ää	9195.0	14363.5	156.2	0	0									
11	×áí àì áí ù	350.2	423.8	121.0	20.6	42.4	205.8				42.4		6.2		
12	Ýðáýí ýáçðýí	853.8	412.4	48.3	0	0									
13	Æàðääèáí ò	1602.0	1883.1	117.5	0	70					27			33	
	Äçí	21273.4	28701.9	134.9	299.5	514.1	171.7	0.0	190.9		21.5	69.4	322.8	27.5	44.5

¹	2011/2010	ð° ò çàðèà		2011/2010	Œ ì ñ		2011/2010	ðçí ñí èé í ì ä í áçää		2011/2010	ääéóàà		2011/2010	ì áí æèí		2011/2010			
		%	2010		2011	%		2010	2011		%	2010		2011	%		2010	2011	%
1			1.8		51.9	30.2	58.2	7.5	12	160.0	2.3		0	2.5	1.9	76.0			
2		8.5	34	400.0	362.9	480	132.3	276.8	364	131.5	83	91	109.6	32	50.6	158.1			
3					4374	4500	102.9	2274.6	2930.4	128.8	180.6	589	326.1	1151.4	720	62.5			
4		100.8	88	87.3	16	60	375.0	3.7	26.6	718.9	1.6		0.0	2.1	11.4	542.9			
5					30.5	28	91.8	27.8	41.1	147.8				11.7	10	85.5			
6		10.8	8.7	80.6	55.5	55	99.1	6.8	9.9	145.6		2.4		2.4	3.6	150.0			
7		40		0.0	110	648	589.1	20.8	169	812.5	2	35	1750.0	9.5	20	210.5			
8					664	574	86.4	183.1	336	183.5	9.5	32	336.8	33.3	60.8	182.6			
9		76	66.8	87.9	87.3	30.6	35.1	21.2	12.6	59.4	6.9	3.8	55.1	5.9	2.4	40.7			
10					4658	6255	134.3	3757	5678.5	151.1	24	65	270.8	1032	1276	123.6			
11		14.4		0.0	208.8	250	119.7	36.3	16.4	45.2	3.7	4	108.1	22.6	4.4	19.5			
12					568	220	38.7	245.8	186.4	75.8	8.9	0.4	4.5	84.7	67.6	79.8			
13			10		909	971.3	106.9	693	716.8	103.4	112	223.2	199.3	119	149.5	125.6			
äçí	161.8	250.5	209.3	83.6	12095.9	14102.1	116.6	7554.4	10499.7	139.0	434.5	1045.8	240.7	2509.1	2378.2	94.8			

1	ëóóáái		2011/2010	ñí í ãéí î		2011/2010	ñàðì èñ		2011/2010	°ðǻ ñò òyì ò		2011/2010	ó/èí î è		2011/2010	càðááñ		2011/2010
	2010	2011	%	2010	2011	%	2010	2011	%	2010	2011	%	2010	2011	%	2010	2011	%
1	2.7	1.9	70.4							0.2							8	
2	50.2	53.3	106.2	16.4	17.9	109.1		3.1		4	17.5	437.5	10.5	22.8	217.1	80.7	107.8	133.6
3	678.9	540	79.5	13.6		0.0		8.4		2.3	70	3043.5	96.2	130	135.1	151.6	873	575.9
4		14			1.2													
5	12.45	7.2	57.8	0.55		0.0				0.9	0.4	44.4	0.2	1	500.0	2	22.5	1125.0
6	1.8	3.9	216.7														2.6	
7	7.3	53	726.0		2						4					2	55	
8	30.4	48.3	158.9	4.7	14.7	312.8	4.8			9.6	19	197.9	4.9	8	163.3	85.9	153.2	178.3
9	2.6	1.6	61.5	1.1	0.2	18.2				0.8	1.3	162.5	0.9		0.0	3		
10	846	1012	119.6	5	8.5					112	115	102.7	8	7	87.5	1730	3195	184.7
11	8	5.7	71.3	0.6	1.9		0.4			1	0.4							
12	72.7	59.1	81.3	3.5		0.0					17					76	42.3	55.7
13	119	163.7	137.6	91	13.2	14.5	3	0.5		56	27.6	49.3	49	31.5	64.3	144	76.4	53.1
ä_jí	1832.1	1963.7	107.2	136.45	59.6	43.7	8.2	12	146.3	186.6	272.4	146.0	169.7	200.3	118.0	2277.8	4533.2	199.0

1	áóñää		2011/2010	òyáýyëéí óðáì àè		2011/2010	í î ã í î òyáýyë		2011/2010	î / í à ñò		äàðø	
	2010	2011	%	2010	2011	%	2010	2011	%	2010	2011	2011	
1					2	0.0	0.0	2					
2					13.2	13.0	98.5	7.4	13		5.8		
3					0	1.5						1.5	
4					0	0.0							
5					35	0.0	0.0	31			4		
6					12	13.0		12	13				
7					180	857.5	476.4	177	214		3	641.5	2.0
8					0	0.0							
9		3.3			176.9	25.0	14.1	176.9				25	
10					780	2430.0	311.5				780	2430	
11					84.5	115.0	136.1	40			44.5	115	
12					40	6.0	15.0	40				6	
13		31.2			0	125.0			60			65	
ä_jí	0	34.5	0.0	1323.6	3586.0	270.9	486.3	300	61.7	837.3	3282.5	3.5	

Ургац хураалт өсөлт,бууралт

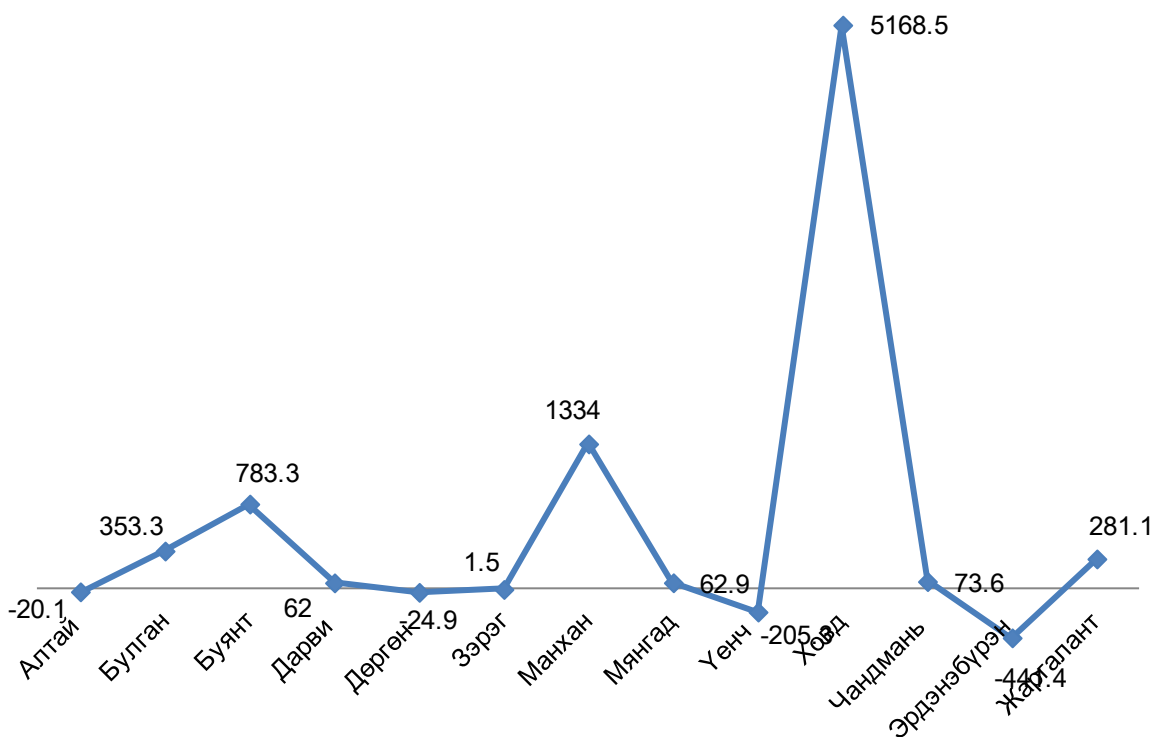

Ургац хураалт,тн

■ 2010 он ■ 2011 он

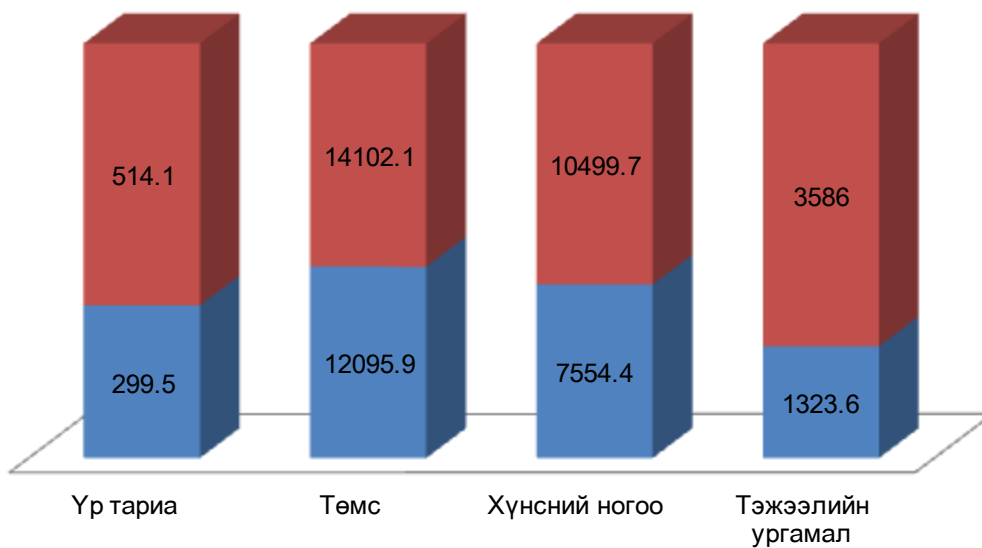

		ЖИМС, ЖИМСГЭНИЙ ТАРИАЛСАН ТАЛБАЙ,												
		ХУРААСАН УРГАЦЫН МЭДЭЭ												
	Хэмжих нэгж	Мөрийн дугаар	Бүгд	Чацаргана	Ранетка	Үхрийн нүд	Бусад							
								В	Г	1	2	3	4	5
А	Нийт тариалсан талбай	га	1	18.2	1.6	2.8	1.9							
		Ш	2	21200	100	3750	1303							
Бүгд	Үүнээс: үр жимсээ өгөх бут, мод	ш	3	14620	80	1590	630							
		ш	4	56500	2000	1230	3300							
Дүн	Хураасан ургац-бүгд	кг	5	28500	1800	1090	3000							
		мян.төг	6	68850	4500	2680	4500							
	Нэг бутнаас авсан жимс (дундаж)	кг	7	3.8	25	0.8	5.2							
		га	15	18.2	1.6	2.8	1.9							
Аж ахуйн нэгж байгууллага (ХЭАА-аас бусад)	Нийт тариалсан талбай	ш	16	21200	100	3750	1303							
		ш	17	14620	80	1590	630							
	Хураасан ургац-бүгд	кг	18	56500	2000	1230	3300							
		кг	19	28500	1800	1090	3000							
	Үүнээс: зах зээлд борлуулсан борлуулалтын орлого	мян.төг	20	68850	4500	2680	4500							
		кг	21	3.8	25	0.8	5.2							

Бэлтгэсэн байгалийн хадлан, гар тэжээл

№	сум	бэлтгэсэн хадлан					гар тэжээл				
		2008	2009	2010	2011	%	2008	2009	2010	2011	%
1	Алтай	1500	1500	1100	1500	136.4	150	150	110	0	0.0
2	Булган	22000	16682	26908	27880	103.6		40	16	0	0.0
3	Буянт	9800	7000	7000	7500	107.1	300	100	0	300	
4	Дарви	330	390	561.1	1168	208.2	60.5	90	123.2	200	162.3
5	Дөргөн	1457	1520	1917	1590	82.9	155	150	176	210	119.3
6	Дуут	50.3	0	180	23	12.8	16.7		80	4.3	5.4
7	Зэрэг	3005	3037	3080	3380	109.7	299.1	304.5	301.3	308	102.2
8	Манхан	1000	4500	4700	4500	95.7	10	360	320	31	9.7
9	Мянгад	5821	5800	5973	6238	104.4	309	300	228.8	350	153.0
10	Мөст	100	82	100	50	50.0	50	2	50	1.9	3.8
11	М-хайрхан	105.5	178.7	86	175.6	204.2	62.6	34.7	41	46.8	114.1
12	Үенч	4050	3750	5960	6350	106.5	320	320	390	395	101.3
13	Ховд	4500	5600	6058	6350	104.8	300	300	470.6	1540	327.2
14	Цэцэг	150	48	30	30	100.0	10	20	0		
15	Чандмань	924	875	709	1170	165.0	146.5	45	80	235	293.8
16	Эрдэнэбүрэн	2600	2508	2600	2500	96.2	300	250	250	150	60.0
17	Жаргалант	850	850	650	706	108.6		25	25	11	44.0
	Дүн	58243	54321	67612	71111	105.2	2489.4	2491	2662	3783	142.1

Бэлтгэсэн байгалийн хадлан, тн

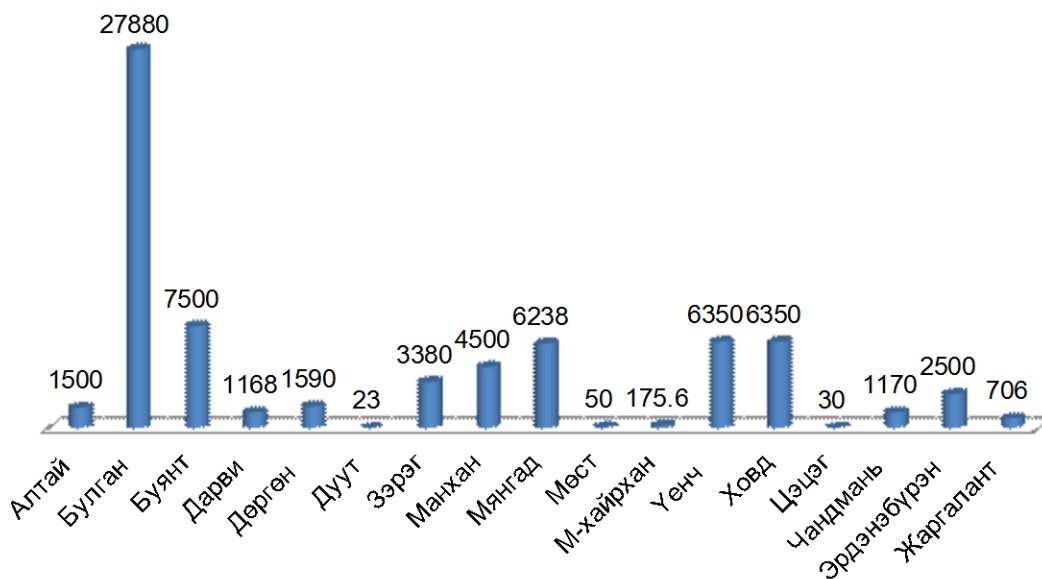

Сумдад 2011 онд шинээр гаргасан хүдгийн тайлан																	
	Шинээр гаргасан хүдгийн тоо	Үүнээс			Инженерийн хийцтэй / 3+4+5/	үүнээс: өрөмд /мөл	бетон хашлагат уур	энгийн уурхай	Шинээр худаг гаргахад зарцуулсан хөрөнгийн хэмжээ /мян.төг/			ульсын хөрөнгөөр төсөл хөтөл	Гадаад ОУ-ын бай-ын төсөл хөтөл	Малчид иргэдийн хөрөнгөөр	Худаг шинээр гаргахад түр ажилласан орон нутгийн иргэдийн тоо		
		2008	2009	2010					2011								
		2008	2009	2010					2011								
1, Алтай	2	1	2	1	1	0	0	0	50000	18807	20200	18806.5	17866.2	940.3	0		
2, Булган	30	22	26	31	5	5	26	26	12910	2291	22830	36118	29700	2700	87		
3, Буянт	2	1	6	1	0	0	1	1	10000	9843.9	9200	3000	3000		5		
4, Дарви	2	4	3	5	5	5	30	30	196.9	47350	28200	48500	48500		0		
5, Дөргөн	4	0	4	0	0	0	0	0	30730	0	60850.9	0	0	0	0		
6, Дуут	0	1	0	1	1	1			16000	0	6000	6000					
7, Зэрэг	8	4	2	0	0	0	0	0	21407.2	17751	1000	0	0	0	0		
8, Манхан	3	2	5	8	3	3	5	5	9159.5	33250	3850	34884.7	31584.7	3300	27		
9, Мянгад	9	6	4	1	0	0	1	1	5880	1500	38400	660	660	660	2		
10, Мөст	2	2	2	5	3	3	2	2	11400	1200	2023	41600	39000	2600	9		
11, М-хайрхан	1	1	1	1	1	1	0	0	28000	10000	0	10000	10000	0	0		
12, Үенч	2	2	2	2	2	2	2	2	23400	29103	11559	29103	29103		5		
13, Ховд	2	1	2	1	0	0	1	1	7388.1	200	17990	200	200	200	5		
14, Цэцэг	5	1	2	2	2	2			35000	609	10300	32053.2	32053.2	0	0		
15, Чандмань	5	1	1	1	1	1			39802	17200	0	14000	14000		0		
16, Э-бүрэн	6	0	1	0	0	0	0	0	17760	0	24000	0	0	0	0		
17, Жаргалант	2	3	6	7	4	4	3	3	10500	35763	58100	53700	36900	16800	19		
Дүн	85	52	67	67	28	22	6	0	39	343533.7	240868	308502.9	328625.4	297707.1	3360	27558.3	159

Аж үйлдвэрийн бүтээгдэхүүний үйлдвэрлэлт, салбараар

	мян. төг			
	2010	2011	Дүнд салбаруудын эзлэх хувь	
			2010	2011
Аж үйлдвэр бүгд	4018 988.7	5710 185.6	100.0	100.0
Уул уурхай, олборлох салбар	123 000.0	540 000.0	3.1	9.5
Нүүрс олборлолт	0.0	0.0	0.0	0.0
Тоосго үйлдвэрлэл	123 000.0	129 600.0	0.0	0.0
Боловсруулах аж үйлдвэр	1041 230.1	2044 038.4	25.9	35.8
Архи үйлдвэрлэл	0.0	0.0	0.0	0.0
Хүнсний бүтээгдэхүүн, ундаа үйлдвэрлэл	405 767.7	486 082.4	39.0	23.8
Мах, махан бүтээгдэхүүн үйлдвэрлэл	480 057.5	1464 440.0	46.1	71.6
Иоджуулсан давс үйлдвэрлэл	5 880.0	3 880.0	0.6	0.2
Хувцас үйлдвэрлэл	15 065.5	13 662.0	1.4	0.7
Арьс шир боловсруулах, эсгий, эсгий гутал	7 950.0	10 057.5	0.8	0.5
Явган хүний зам хавтан үйлдвэрлэл	34 535.4	40 814.5	3.3	2.0
Гал тогооны төмөр эдлэл	5 402.0	7 648.0	0.0	0.0
Арин цэврийн цаас үйлдвэрлэл	2 709.0	5 454.0	0.3	0.3
Хэвлэх	9 800.0	12 000.0	0.9	0.6
Эрчим хүч, дулаан, усан хангамж	2854 558.6	3126 147.2	71.0	54.7
Цахилгаан үйлдвэрлэл	770 030.4	1063 260.2	27.0	34.0
Дулаан, уур үйлдвэрлэл	1650 607.6	1689 429.2	57.8	54.0
Ус ариутгал, усан хангамж	433 920.6	373 457.8	15.2	11.9

Аж үйлдвэрийн бүтээгдэхүүний борлуулалт, салбараар

	мян. төг			
	2010	2011	Дүнд салбаруудын эзлэх хувь	
			2010	2011
Аж үйлдвэр бүгд	3866 023.7	4737 552.2	100.0	100.0
Уул уурхай, олборлох салбар	123 200.0	540 000.0	3.2	11.4
Нүүрс олборлолт	0.0	0.0	0.0	0.0
Тоосго үйлдвэрлэл	123 000.0	129 600.0		
Боловсруулах аж үйлдвэр	888 265.1	1078 158.4	23.0	22.8
Архи үйлдвэрлэл	0.0	0.0	0.0	0.0
Мах, махан бүтээгдэхүүн үйлдвэрлэл	320 982.6	498 560.0	36.1	46.2
Хүнсний бүтээгдэхүүн, ундаа үйлдвэрлэл	405 767.7	486 082.4	45.7	45.1
Иоджуулсан давс үйлдвэрлэл	5 880.0	3 880.0	0.7	0.4
Хувцас үйлдвэрлэл	15 065.5	13 662.0	1.7	1.3
Арьс шир боловсруулах, эсгий, эсгий гутал	7 950.0	10 057.5	0.9	0.9
Явган хүний зам хавтан үйлдвэрлэл	34 535.4	40 814.5	3.9	3.8
Гал тогооны төмөр эдлэл	5 402.0	7 648.0		
Арин цэврийн цаас үйлдвэрлэл	2 709.0	5 454.0	0.3	0.5
Хэвлэх	9 800.0	12 000.0	1.1	1.1
Эрчим хүч, дулаан, усан хангамж	2854 558.6	3119 393.8	73.8	65.8
Цахилгаан үйлдвэрлэл	770 030.4	1056 506.8	27.0	33.9
Дулаан, уур үйлдвэрлэл	1650 607.6	1689 429.2	57.8	54.2
Ус ариутгал, усан хангамж	433 920.6	373 457.8	15.2	12.0

Аж үйлдвэрийн гол нэр төрлийн зарим бүтээгдэхүүний үйлдвэрлэл

	Хэмжих нэгж	2010	2011	<u>2011</u> 2010
Цахилгаан эрчим хүч //УЦСтанц//	мян.кв.цаг	23804.1	30897.5	129.8
Дулааны эрчим хүч	мян.г.кал	31.7	31.0	97.8
Ус олзворлолт	мян.куб.м	576.5	597.9	103.7
Сувагжуулалт	мян.куб.м	542.9	479.9	88.4
Тоосго	мян.ш	770.0	3600.0	4.7
Замын хавтан	м2	4400.0	5200.0	118.2
Эсгий	мян.м	1.1	1.4	127.3
Монгол дээл	ширхэг	87	106	121.8
Эмэгтэй хослол	хос	89	71	79.8
эрэгтэй хослол	хос	33	24	72.7
ажлын хувцас	хос	139	49	35.3
Пальто	ширхэг	33	34	103.0
Юбка	ширхэг	66	53	80.3
өмд	ширхэг	62	66	106.5
цамц	ширхэг	58	63	108.6
плате	ширхэг	42	34	81.0
хантааз	ширхэг	47	60	127.7
Талх	тонн	115.0	120.0	104.3
Нарийн боов	тонн	258.0	275.0	106.6
Хэвийн боов	тн	2.0	2.5	125.0
Торт	мян.ш	3.3	6.5	197.0
Уурагжуулсан гоймон	тн	30.6	32.7	
Зайрмаг	мян.ш	28.2	60.9	2.2
тараг	мян.л	8.3	5.6	67.5
Архи	мян.л	0.0	0.0	0.0
Ундаа	мян.л	38.3	44.3	115.7
Хиам	тонн	17.9	17.8	99.4
Цэвэр ус	мян.л	25.2	53.5	2.1
жүүс	мян.л	3.5	0.0	0.0
Махан консервь	тонн	101.7	0.0	0.0
Давс	тонн	14.7	9.7	66.0
Хүснэгт маягт	мян.х.д.х	0.3	0.30	100.0
Ном	мян.х.д.х	1.0	1.20	120.0
Эрхийн бичиг нэрийн хуудас	мян.ш	1.8	2.0	111.1
Хаяг шошго	мян.ш	0.2	0.60	2.6
Брошюр	мян.ш	2.5	3.00	120.0
Урилга	мян.ш	3.8	4.20	110.5
Даавуун хэвлэл,	м2	0.0	0.0	0.0
Àðëîí òõàðëéí òààñ	ì ýí .ø	12.9	23.7	
çóóð ï èèø èí	ø èðòýã	139	129	92.8
Ààë ã ä ï í ù ø ï ° ð ý ä è ý è	ì ýí .ð ä	1661.0	2020.0	121.6

ДОТООДЫН НИЙТ БҮТЭЭГДЭХҮҮН, бүсээр, салбараар, оны үнээр

	2008 он				2009 он				2010 он			
	ДНБ, сая төг	ДНБ-д эзлэх хувь			ДНБ, сая төг	ДНБ-д эзлэх хувь			ДНБ, сая төг	ДНБ-д эзлэх хувь		
		ХАА	Аж үйлдвэр, барилга	Үйлчилгээ		ХАА	Аж үйлдвэр, барилга	Үйлчилгээ		ХАА	Аж үйлдвэр, барилга	Үйлчилгээ
Баян-Өлгий	83897.2	53.3	4.3	42.4	69913.9	48.2	4.4	47.4	82,207.8	47.0	5.9	47.2
Говь-Алтай	75214.1	70.0	-3.2	33.1	62783.6	64.1	-3.6	39.5	49202.7	55.6	1.0	43.3
Завхан	111982.4	70.5	-2.0	31.4	82102.8	65.2	-3.4	38.1	72929.3	65.4	0.5	34.1
Увс	92434.3	63.9	2.7	33.4	75929.3	56.5	3.8	39.6	83444.2	55.9	11.3	32.9
Ховд	115117.9	71.1	5.1	23.8	86390.2	66.0	3.3	30.7	94090.7	62.0	8.5	29.5
Дүн	478645.9	66.3	1.5	32.2	377119.8	60.4	1.0	38.7	381874.7	57.2	27.2	37.4

сая.төг

ДНБ, оноор, баруун бүс, саятөг

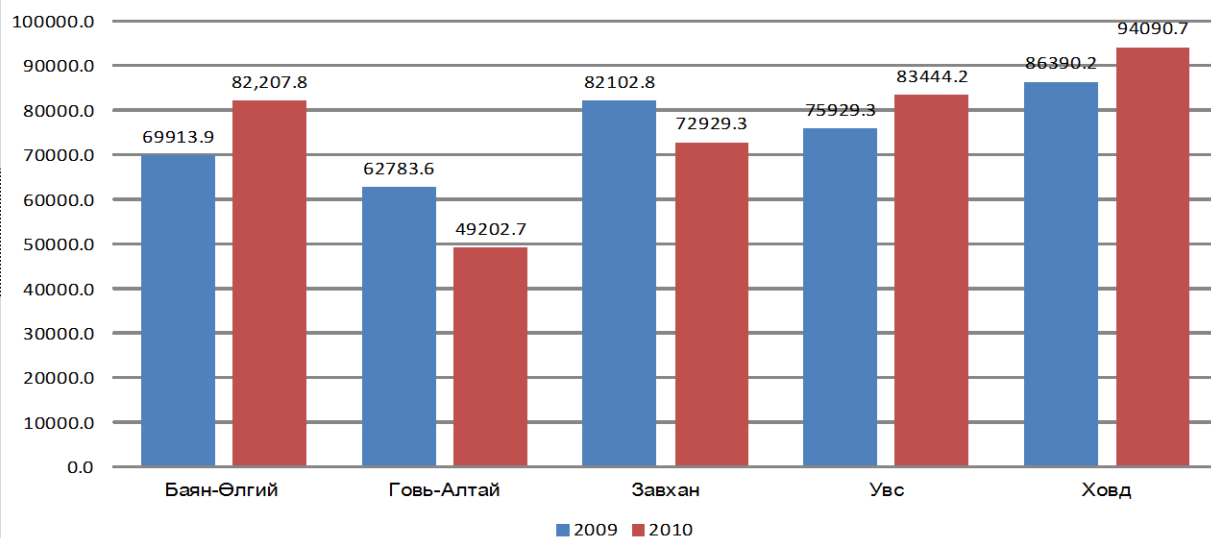

Нэг хүнд ноогдох ДНБ, мянган төгрөгөөр

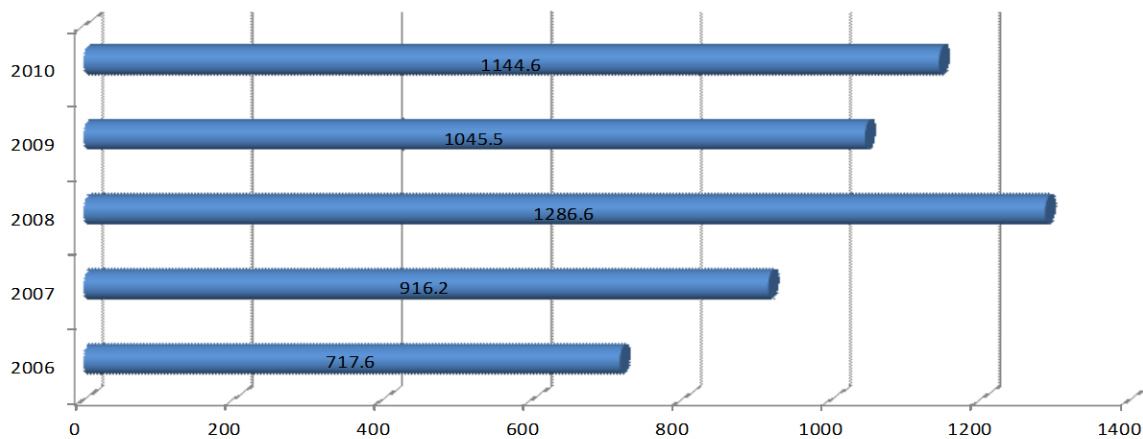

ОРОН НУТГИЙН ТӨСВИЙН ОРЛОГО, мян.төгрөгөөр					
	2010 оны гүйцэтгэл	2011			2011/ 2010 %
		Төлөвлөгөө	Гүйцэтгэл	Хувь	
I. НИЙТ ОРЛОГО БА ТУСЛАМЖИЙН ДҮН	5437009.0	6238239.3	7077050.9	113.4	130.2
II. Нийт орлогын дүн	3939995.1	3726438.9	4589598.1	123.2	116.5
III. Урсгал орлогын дүн	3939995.1	3726438.9	4589598.1	123.2	116.5
IV. Татварын орлогын дүн	3565075.2	3453900.1	4100603.5	118.7	115.0
IV.1 хүн амын орлогын албан татвар	2002020.5	2321200.4	2663690.4	114.8	133.1
Хувиараа аж ахуй эрхлэгчдийн орлогын татвар	57280.2	68000.0	65518.2	96.4	114.4
Мал бүхий иргэний орлогын албан татвар	7812.0	0.0	2433.2	0.0	31.1
Орлогыг тодорхойлох боломжгүй иргэний татвар	10147.2	11000.0	14019.4	127.4	138.2
Бусад	1926781.1	2242200.4	2581719.6	0.0	134.0
IV.2 Өмчийн татвар	102528.9	95200.0	145721.6	153.1	142.1
IV.3 Дотоодын бараа үйлчилгээний татвар	155074.0	169999.8	214055.8	125.9	138.0
IV.4. Бусад татвар	1305451.8	867499.9	1077135.7	124.2	82.5
Улсын тэмдэгтийн хураамж	96770.4	89700.2	99427.0	110.8	102.7
Ан амьтан агнах зөвшөөрлийн хураамж	0.0	0.0	0.0	0.0	0.0
Ашигт малтмал ашигласны төлбөр	2860.5	0.0	23947.9	0.0	0.0
Хайгуулын болон ашиглалтын тусгай зөвшөөрлийн төлбөр	0.0	0.0	0.0	0.0	0.0
Газрын төлбөр	67610.9	120899.4	75401.5	62.4	111.5
Ус ашигласны төлбөр	12488.2	20000.2	23479.4	117.4	188.0
Ойгоос мод ашигласны төлбөр	18756.2	20000.2	14773.1	73.9	78.8
Нөөц ашиглах эрхийн төлбөр	52707.0	20000.0	85056.8	425.3	0.0
Бусад татвар, хураамж	1054258.6	596899.9	755050.0	126.5	71.6
Y. ТАТВАРЫН БУС ОРЛОГО	374919.9	272538.8	488994.6	179.4	130.4
2.1 Хувьцааны ноогдол ашиг	2649.9	6500.0	0.0	0.0	0.0
2.2 хүү торгуулийн орлого	89865.2	80000.0	267656.9	334.6	297.8
2.5 төсөвт газрын өөрийн орлого	51786.7	61038.8	80591.3	132.0	155.6
2.7 бусад нэр заагдаагүй орлого	230618.1	125000.0	140746.4	112.6	61.0
YI. ХӨРӨНГИЙН ОРЛОГО	0.0	95700.0	71352.8	0.0	0.0
YII. ШИЛЖҮҮЛГИЙН ОРЛОГО	0.0	0.0	0.0	0.0	0.0
YIII. САНХҮҮГИЙН ДЭМЖЛЭГ	1497013.9	2416100.4	2416100.4	0.0	161.4

ОРОН НУТГИЙН ТӨСВИЙН ЗАРЛАГА, сая.төгрөгөөр

Зарлагын төрөл	Орон нутгийн төсвийн зарлага				Улсын төсвийн зарлага				Нийт зарлагын дүн			Дүнд эзлэх %
	Төлөв лөгөө	Гүй цэтгэл	%	Төлөв лөгөө	Гүй цэтгэл	%	Төлөв лөгөө	Гүй цэтгэл	%			
										Төлөв лөгөө	Гүй цэтгэл	
Бүх зарлагын дүн	6238.2	7072.6	113.4	30056.2	29925.9	99.6	36294.4	36998.5	101.9	150.4		
Цалин хөлс болон нэмэгдэл урамшил	2787.7	2772.9	99.5	17444.8	17277.9	99.0	20232.5	20050.8	99.1	81.5		
Нийгмийн даатгалын шимтгэл	306.7	301.1	98.2	1805.1	1802.3	99.8	2111.8	2103.4	99.6	8.5		
Бараа үйлчилгээний бусад зардал	2024.6	3130.8	154.6	8990.1	9036.2	100.5	11014.7	12167	110.5	49.5		
Татаас ба урсгал шилжүүлэг	153.3	155.8	101.6	1816.2	1809.5	99.6	1969.5	1965.3	99.8	8.0		
Хөрөнгийн зардал	966.0	888.0	91.9	0.0	0	0.0	966	888	91.9	3.6		
Байгууллага иргэдээс авах авлага	0	37.3	0.0	0	50	0.0	0	87.3		0.4		
Байгууллага иргэдэд өгөх өглөг	0	16.2	0.0	0	77.1	0.0	0	93.3		0.4		
Байгууллагын тоо	161	41		59	47							
Ажиллагсад	879	193		1781	1678							
үүнээс: Удирдах ажилтан	240	58		68	79							
Гүйцэтгэх ажилтан	392	85		1274	1212							
Үйлчлэх ажилтан	96	20		387	314							
Гэрээт ажилчид	151	30		52	73							

ХОВД АЙМГИЙН БАНКНЫ САЛБАР, НЭГЖҮҮДИЙН ЗАРИМҮЗҮҮЛЭЛТ.														
2011 оны 12-р сарын 31-ны байдлаар														
Д/д	Үзүүлэлт	Капитал	Хувь	Голомт	Хувь	Төрийн бан	Хувь	ХААН	Хувь	Хадгаламж	Хувь	ХАС	Хувь	Дүн
1	Нийт зээлийн үлдэгд	1,830.11	3.5	5,084.6	9.8	1,644.7	3.2	24082.8	46.43	10,033.1	19.34	9,195.3	17.73	51,870.6
	Зээлдэгчийн тоо	222	1.2	859.0	4.6	291	1.5	9190	48.69	5899	31.25	2413	12.78	18874
Үүнээс														
1.1	Аймгийн төв зээлийн	1830.11	5.4	4754.9	13.9	1644.7	4.8	11823.2	34.67	4855.7	14.24	9195.3	26.96	34,103.9
	Зээлдэгчийн тоо	222	2.8	808	10.1	291	3.6	2183	27.25	2,094.0	26.14	2,413	7.73	8,011.0
	Хэвийн зээл	1,830.1	5.4	4,706.8	13.9	1,619.8	4.8	11,789.6	34.80	4,793.5	14.15	9,136.1	26.97	33,875.9
	Хугацаа х													
	Чанаргүй			48.1	24.7	15.8	8.1	31.9	16.35	62.2	31.88	37.1	19.02	195.1
1.2	Хөдөө сум нийт	-	-	329.7	1.9	-	-	12,259.6	69.00	5,177.4	29.14	-	-	17,766.7
	Зээлдэгчийн тоо	0	-	51.0	-	0	-	7007	-	3805	-	0	-	10,863.0
	Хэвийн зээл			329.7	1.9	-	-	11,691.4	68.86	4,956.8	29.20	-	-	16,977.9
	Хугацаа х			51	0.5	-	-	6,542.0	63.30	3742	36.21	-	-	10,335
	Чанаргүй			-	-	-	-	25.1	100.00	-	-	-	-	25.1
	Нийт харилцах	30.7	0.2	1,351.3	10.1	1,205.3	9.0	5,189.6	38.77	5,533.2	41.34	76.1	0.57	13,386.2
Үүнээс														
2.1	Аймгийн төв	30.7	0.3	516.9	5.14	1,205.3	12.0	3,646.8	36.26	4,581.4	45.55	76.1	0.76	10,057.2
2.2	Хөдөө сум	-	-	834.4	25.06	-	-	1,542.8	46.34	951.8	28.59	-	-	3,329.0
3	Нийт хадгаламж	413.6	1.6	3,025.1	12.02	667.0	2.6	11,823.1	46.96	6,617.0	26.28	2,631.8	10.45	25,177.6
Үүнээс														
3.1	Аймгийн төв	413.6	2.9	2,648.3	18.51	667.0	4.7	5,367.9	37.52	2,578.9	18.02	2,631.8	18.39	14,307.5
3.2	Хөдөө сум	-	-	376.8	3.47	-	-	6,455.2	59.38	4,038.1	37.15	-	-	10,870.1

ХОВД АЙМГИЙН БАНКНЫ САЛБАР, НЭГЖҮҮДИЙН ЗАРИМҮЗҮҮЛЭЛТ.														
2011 оны 12-р сарын 31-ны байдлаар/өссөн дүнгээр														
Д/д	Үзүүлэлт	Капитал	Хувь	Голомт	Хувь	Төрийн банк	Хувь	ХААН	Хувь	Хадгаламж	Хувь	ХАС	Хувь	Дүн
1	МБанкнаас авсан	800.0	1.8	1,664.0	3.7	1,253.9	2.8	5,990.5	13.2	34,014.5	75.0	1,641.5	3.6	45,364.4
2	МБанкинд өгсөн	116.0	0.2	14,404.3	29.2	1,051.8	2.1	29,612.1	60.1	1,045.6	2.1	3,016.5	6.1	49,246.3
3	Түргэн бор актив	7.3	0.3	327.8	14.0	96.2	4.1	1,382.0	59.0	244.3	10.4	283.1	12.1	2,340.7
4	Зээл	1,830.1	3.5	5,084.6	9.8	1,644.7	3.2	24,082.9	46.4	10,033.0	19.3	9,195.3	17.7	51,870.6
5	Хугацаа хэтрэсэн		0.0		0.0	9.1	15.7	26.9	46.3		0.0	22.1	38.0	58.1
6	Чанаргүй зээл		0.0	48.1	4.9	15.8	1.6	607.0	61.3	282.8	28.5	37.1	3.7	990.8
7	ЗТУБАХАС		0.0	23.7	7.3	10.0	3.1		0.0	265.4	81.5	26.6	8.2	325.7
8	Олгосон зээл	2,444.2	4.2	6,290.0	10.8	1,111.9	1.9	21,431.3	36.8	15,346.2	26.3	11,647.9	20.0	58,271.4
9	Төлүүлсэн зээл	614.1	1.5	2,616.7	6.4	1,314.9	3.2	18,575.1	45.7	8,817.3	21.7	8,734.3	21.5	40,672.4
10	Үндсэн хөрөнгө	44.4	2.8	388.2	24.9	142.2	9.1	385.6	24.7	599.7	38.4		0.0	1,560.1
11	Нийт актив / цэвэр /	1,964.9	3.3	5,759.2	9.6	1,886.0	3.1	26,191.9	43.6	14,668.7	24.4	9,562.5	15.9	60,033.2
12	Хариуцах	30.7	0.2	1,351.3	10.1	1,205.3	9.0	5,189.6	38.8	5,533.2	41.3	76.1	0.6	13,386.2
13	Үүнээс иргэд	11.2	0.4	42.1	1.4	74.8	2.5	1,764.2	58.0	1,147.0	37.7	4.4	0.1	3,043.7
14	Хугацаатай хадгаламж	244.6	1.6	1,995.5	12.8	400.3	2.6	6,437.3	41.3	4,724.1	30.3	1,776.1	11.4	15,577.9
15	Хугацаагүй хадгаламж	169.0	1.8	1,029.6	10.7	266.7	2.8	5,385.8	56.1	1,892.9	19.7	855.7	8.9	9,599.7
16	Хадгаламжийн үлдэгдэл	413.6	3.3	3,025.1	12.0	667.0	2.6	11,823.1	47.0	6,617.0	26.3	2,631.8	10.5	25,177.6
17	Үүнээс иргэд	413.6	1.7	3,023.6	12.1	667.0	2.7	11,823.1	47.3	6,617.0	26.4	2,475.7	9.9	25,020.0
18	Нийт пассив	1,782.6	3.1	5,811.4	10.0	1,874.3	3.2	26,496.8	45.5	14,029.9	24.1	8,263.6	14.2	58,258.6
19	Хариуцах дансны тоо	1,043.0	0.9	524	0.4	1,679	1.4	7,335.2	62.6	3,727.5	31.8	3,217	2.7	11,709.0
20	Хадгаламж эзэмшигч	349.0	0.9	2,183	5.4	548	1.4	21,949	54.5	10,005	24.8	5,272	13.1	40,306
21	Зээлдэгчийн тоо	222.0	1.2	859	4.6	291	1.5	9,190	48.7	5,899	31.3	2,413	12.8	18,874
22	Ажилтнуудын тоо	9.0	3.2	23	8.1	8	2.8	122	43.0	99	34.9	23	8.1	284
23	Нийт орлого	242.6	2.4	1,036.6	10.1	327.5	3.2	4,564.6	44.6	2,191.0	21.4	1,865.8	18.2	10,228.1
24	Хүүний орлого	222.3	2.8	476.7	6.0	239.7	3.0	4,110.2	52.0	1,188.2	15.0	1,663.8	21.1	7,900.9
25	Нийт зардал	60.3	0.7	1,088.8	12.9	315.8	3.7	4,869.5	57.6	1,552.2	18.4	566.9	6.7	8,453.6
26	Хүүний зардал	9.9	0.4	297.6	11.7	118.6	4.7	1,124.5	44.2	749.4	29.5	241.6	9.5	2,541.6
27	Өөрийн хөрөнгө	182.3	10.3	(52.2)	-2.9	11.7	0.7	(304.9)	-17.2	638.8	36.0	1,298.9	73.2	1,774.6
28	Дундаж хүү (хадгаламж)	8.4%-16.5%		6%-13.4%		4.2%-15%		6%-14.4%		3.6%-15%		6.6%-14.1%		6.9%-14.8%
29	Дундаж хүү (зээлийн хүү)	12%-27.6%		12%-24%		7%-27.6%		3.6%-30%		7%-26.4%		7%-27.6%		10.9%-26.8%

Барилгын гүйцэтгэгч байгууллагуудын барилга угсралт, их засварын гүйцэтгэл

д/д	Гүйцэтгэгчийн нэр	2010	2011	2010/2011 %
1	"АЗЗА-Ховд" ХХК	491461.9	1089383.3	221.7
2	"Ховдын хаш өргөө" ХХК	398656.2	1030088.6	258.4
3	"ББМЗЗТ" ХХК	155300.0	238000.0	153.3
4	"Ховдын өргөө" ХХК	1346114.6	3538966.2	262.9
5	"Турлиахт" ХХК	400000.0	758901.1	189.7
6	Ховд"Юохо" ХХК	103642.8	54046.1	52.1
7	"Ховдын Тулга" ХХК	1528659.9	1667159.8	109.1
8	"Хас түлхүүр" ХХК	71134.7	115369.0	0.0
9	"Ховдын баганат" хоршоо	129000.0	273088.8	211.7
10	"Алтайн буйлааст" ХХК	1473992.5	865301.6	58.7
11	"Эвлэл" ХХК	116429.6	873327.9	750.1
12	"Шандны булаг" ХХК	309848.9	233572.6	75.4
13	"Жаргалант луу" ХХК	242000.0	307000.0	126.9
14	"Толхын ойл" ХХК	430900.0	666000.0	154.6
15	"Авга, ач нар" ХХК	311831.0	107000.0	34.3
16	"БЯ ЦО" ХХК	220500.0	291000.0	132.0
17	Дабль сервис ХХК	38000.0	55100.0	145.0
18	Ховд Аргим ХХК	33393.0	25500.0	76.4
19	"Нью-Прогресс" ХХК	957300.0		0.0
20	Цагаан бөлбөө ХХК	66484.7	59700.0	0.0
21	Онч мэлмий ХХК	79909.6	8278.1	0.0
22	"Бяцхан хүүхдүүд" ХХК	28500.0	138125.0	0.0
23	"Буянтын боргио" ХХК	14919.7	477249.3	0
24	"Хөвсгөл геологи" ХХК	0	1200000.0	0
25	"Илч хайрхан" ХХК	0	74495.0	0
26	"Бисэт" ХХК	0	539618.1	0
27	"Аварга зам" ХХК	0	449000.0	0
28	"Гарьд зам" ХХК	0	1204000.0	0
29	"Ланз" ХХК	0	42611.4	0
	ДҮН	9926979.1	16505881.9	166.3

Барилга, объектоор үзүүлбэл							
Гүйцэтгэгчүүд	д/д	Барилгыг объектоор	барьж эхэлсэн он	хүчин чадал	Төсөвт өр төг мян.төг	барилга эхэлснээс хойшхи гүйцэтгэл	Тайлант оны гүйцэтгэл
"Ховдын өргөө" ХХК	1	320 хүний соёлын төв	2011	320 хүн	625673.0	531296.7	531296.7
	2	Дөргөн сум цэцэрлэг	2010	100 хүүхэд	436528.0	205307.7	546072.4
	3	парк	2011	0	2420766.0	2131263.7	2131263.7
	4	явган хүний замын авто зогсоол	2011	19200м2	369849.0	330333.4	330333.4
"Турлиахт" ХХК	5	Мянгад сум соёл спортын барилга	2011	648м2	500000.0	472092.1	472092.1
	6	Мөнххайрхан спорт заал	2010	288м2	404545.4	269090.9	135454.5
	7	Эрдэнэт хот соёдын төв	2011	648м2	600000.0	151354.5	151354.5
Ховд "Юхо" ХХК	8	Ахмадын өргөө ОБС	2008	540 м2 15	476143.1	422097.0	54046.1
"Ховдын хаш өргөө" ХХК	9	Хар ус нуурын улсын хамгаалалтын контор	2010	1774.1	579232.0	517388.5	460933.9
	10	Ховд аймгийн татварын албаны засвар	2011	0	14969.9	13587.5	13587.5
	11	Нисэх буудлын холбооны станцын байрны засвар	2011	0	49030.0	43799.4	43799.4
	12	Манхан сумын эмнэлэгийн барилга	2011	15 ортой	518730.8	181818.2	181818.2
	13	5-р цэцэрлэгийн засвар	2011		48888.0	43883.3	43883.3
	14	3-н36 айлын 2-р 10 жилийн ажилчдын байр	2011	36 айл	23610.7	23161.8	23161.8
	15	Мөст сумын засаг даргын тамгын газар засвар	2011	800м2	46323.2	40833.4	40833.4
	16	7-р цэцэрлэгийн засвар	2011	0	136658.9	136658.9	136658.9
	17	200 тн зоорийн барилга	2011		35212.2	35212.2	35212.2
	18	Баатар хайрхан тооцооны төв засвар	2011	0	9950.0	9045.5	9045.5
	19	БӨ аймаг Улаан хус 150 ортой дотуур байр	2011	0	849499.9	41154.5	41154.5
"Ховдын Тулга" ХХК	20	320хүүхдийн сургууль /Булган сум/	2010	320 хүүхэд	1222767.0	545454.5	545454.5
	21	920 хүүхдийн сургууль /Баян өлгий аймаг/	2011	920 хүүхэд	2498181.0	1000000.0	1000000.0
	22	320 хүүхэд сургууль	2011	1116м2	1071705.3	950000.0	121705.3
"Алтайн буйлааст" ХХК	23	Зэрэг сумын эмнэлэг	2011	15 ортой	557956.9	164052.0	164052.0
	24	УЦУОШАлба	2011	216м2	111801.3	111801.3	111801.3
	25	НДХэлтэс контор засвар	2011	182м2	20000.0	20000.0	20000.0
	26	30 айлын завсар	2011	120 айл	32000.0	32000.0	32000.0
	27	ХИС-н 1-р байрны засвар	2011	1500м2	342043.7	323338.0	323338.0
	28	Булган сумын аврах гал унтраах ангийн барилга	2011	6 айл 12 ажилчин байр	879323.8	214110.3	214110.3
"БМЗТ" ХХК	29	Хүүхэд залуучуудын соёл амралтын хүрээлэн	2011	6000м2	238000.0	238000.0	238000.0
"АЗЗА-Ховд" ХХК	30	Ховд Булган Улсын хил чиглэлийн Бага улаан даваа ажил	2011		69910.7	69910.7	69910.7
	31	Ховд Улаангом чиглэлийн 30 км хатуу хучилттай зам	2011	30км	66541.5	66541.5	66541.5
	32	Ховдоос Говь-Алтай чиглэлийн 36 км замд хийсэн ажил	2011	36 км	78586.4	78586.4	78586.4
	33	Мянгад, Шураг, Булган Сархайрханы гүүрийн ажил	2011		5644.1	5644.1	5644.1
	34	Баян-өлгий чиглэлийн замын ажил	2011		46105.4	46105.4	46105.4
	35	бусад ажил	2011		822595.2	822595.2	822595.2

Ашиглалтанд оруулсан орон сууц				
Д/Д	Гүйцэтгэгчүүд	Барилга объект	Үндсэн фонд	Ашиглалтанд орсон хугацаа
1	"АЗ-ЗА" ХХК	Ховд Булган улсын хил чиглэлийн Бага улаан давааны ажил	69910.7	2011 оны 9 сард
		Ховд Улаангом чиглэлийн 30 км хатуу хучилттай зам	66541.5	2011 оны 10 сард
		Ховдоос Говь-Алтай чиглэлийн 36 км зам	78586.4	2011 оны 11 сард
		Мянгад, Шураг, Булган, Сархайрханы гүүрийн ажил	5644.1	2011 оны 10 сард
		Баян-Өлгий чиглэлийн зам	46501.4	2011 оны 11 сард
2	"Ховдын өргөө" ХХК	Бусад зам	822595.2	2011 оны 11 сард
3	"Ховдын өргөө" ХХК	100 хүүхдийн цэцэрлэг Дөргөн сум	546072.4	2011 оны 9 сард
4	"Эвлэл" ХХК	худаг гаргалт	143241.1	2011 оны 12 сард
5	"Шандны булаг" ХХК	17 худаг гаргалт	233572.6	2011 оны 10 сард
5	"Толхын ойл" ХХК	Амарсанаагийн нэрэмжит эко цэцэрлэгт хүрээлэнгийн амьсгал	168000.0	2011 оны 11 сард
		12 айлын орон сууц	287000.6	2011 оны 09 сард
6	"Ховдын хаш өргөө" ХХК	5-р цэцэрлэгийн засвар	43883.3	2011 оны 5 сард
		Мөст сумын Засаг даргын тамгын газрын засвар	40833.4	2011 оны 7 сард
		7-р цэцэрлэгийн засвар	136658.9	2011 оны 11 сард
		Хар ус нуурын улсын хамгаалалтын контор	460933.9	2011 оны 12 сард
		Ховд аймгийн татварын албаны засвар	13587.5	2011 оны 5 сард
		3-36 айлын 2-р ажилчдын байрны засвар	23161.8	2011 оны 6 сард
		200 тн зоорийн ажил	35212.2	2011 оны 12 сард
		Баатархайрхан Хаан банк тооцооны төвийн засвар	9045.5	2011 оны 9 сард
7	"Ховд Юхо" ХХК	Нисэх буудлын холбооны станцын байрны засвар	43799.4	2011 оны 11 сард
8	"Ховд Юхо" ХХК	Ахмадын өргөө	422097.0	2011 оны 7 сард
8	"Ховдын Тулга" ХХК	320 хүүхдийн сургууль	950000.0	2011 оны 10 сард
9	"Алтайн буйлааст" ХХК	ХИСургуулийн байрны засвар	202146.1	2011 оны 8 сард
		30 айлын засвар	32000.0	2011 оны 7 сард
		НДХэлтсийн конторын засвар	20000.0	2011 оны 8 сард
		УЦУОШАлбаны байр	111801.3	2011 оны 10 сард
10	"ББММЗТ" ХХК	Хүүхэд залуучуудын соёл амралтын хүрээлэн	238000.0	2011 оны 11 сард
11	"Онч мэлмий" ХХК	Цагаан булан багийн төвийн контор	88187.7	2011 оны 6-р сард
12	"Хас түлхүүр" ХХК	Чандмань сумын цэцэрлэг	115369.0	2011 оны 6 сард
13	"Буянтын боргио" ХХК	Буянт сум Жаргалант сумын засвар	2394.8	2011 оны 10 сард
		Эрүүл мэндийн газрын засвар	45600.0	2011 оны 7 сард
		Эрдэнэбүрэн сумын усан сангийн засвар	31479.0	2011 оны 6 сард
		1-р сургуулийн 00 засвар	54175.8	2011 оны 9 сард
		Эрдэнэбүрэн сумын нуурын хаалт	7839.8	2011 оны 10 сард
		Буянт сумын усалтын систем	79000.0	2011 оны 11 сард
14	"Дабль сервис" ХХК	12 айлын орон сууц	256759.9	2011 оны 12 сард
14	"Дабль сервис" ХХК	цагдаагийн байр Цэцэг сум	55100.0	2011 оны 7 сард
15	"Бяцхан хүүхдүүд" ХХК	Жаргалант сум өв соёлын газар	138125.0	2011 оны 8 сард
16	"Жаргалант луу" ХХК	Хүүхэд залуучуудын паркын шугмын ажил	300000.0	2011 оны 12 сард
		60 айлын сууцны засвар	7000.0	2011 оны 6 сард
17	"Цагаан бөлбөө" ХХК	Дөргөн сум цагдаагийн байр	46200.0	2011 оны 8 сард
		нөөцийн газрын засвар	13500.0	2011 оны 11 сард
18	"Илч хайрхан" ХХК	Дуут сум сургуулийн засвар	32245.0	2011 оны 10 сард
		2 айлын хувийн сууц	42250.0	2011 оны 11 сард
19	"Ховд баганат" ХХК	БОЭТ-н засвар	120982.0	2011 оны 12 сард
		27 айлын гадна засвар	20000.0	2011 оны 10 сард
		ЗДТГазрын засвар	27500.0	2011 оны 11 сард
		колонк	25900.0	2011 оны 12 сард
		Ховд хөшөөт авто замын зогсоол	63840.0	2011 оны 12 сард
20	"Ланз" ХХК	Булган сумын сургуулийн сантехникийн засвар	42611.4	2011 оны 8 сард
21	"Турлиахт" ХХК	Мөнххайрхан сум сургуулийн спорт заал	361818.2	2011 оны 7 сард
22	"Авга ач нар" ХХК	Төв цэнгэлдэх хүрээлэнгийн засвар	39000.0	2011 оны 7 сард
		Эрдэнэбүрэн сум цэцэрлэгийн засвар	38000.0	2011 оны 9 сард
		80 айлын орон сууцны засвар	30000.0	2011 оны 7 сард
23	"Бисэт" ХХК	Үенч сумын тагнуулын газрын контор	357800.0	2011 оны 11 сард
24	"Мөнх загвар" ХХК	Улсын бүртгэлийн хэлтсийн засвар	124000.0	2011 оны 10 сард
25	"Ховд Аргим" ХХК	Дөргөн сумын дотуур байрны засвар	25500.0	2011 оны 8 сард
26	"Аварга зам" ХХК	Ховд дотор 2.2км хатуу хучилттай замын өргөтгөл	449000.0	2011 оны 7 сард
27	"Гарьд зам" ХХК	Ховд дотор 2.09 км хатуу хучилттай замын өргөтгөл	1204000.0	2011 оны 7 сард
	Нийт дүн		9496003.9	

ШУУДАН, ХОЛБОО, ИНТЕРНЭТИЙН ҮЙЛЧИЛГЭЭ

		Хэмжих нэгж	2010	2011	2011/2010
Телефон цэг		тоо	1270	1225	96.5
Телевиз цэг		тоо	4200	4200	100.0
Таксафон		тоо	8	5	62.5
Үүрэн телефон		тоо	45446	45446	100.0
Интернэтийн үйлчилгээний цэг		тоо	3	3	100.0
Интернэт үйлчилгээний цэгээр үйлчлүүлэгчдийн тоо		тоо	6580	10800	164.1
Интернэтийн байнгын хэрэглэгчдийн тоо		тоо	720	830	115.3
Явуулсан	бичиг, захидал	мян.шир	9.0	5.3	58.9
	Илгээмж	мян.шир	0.4	0.3	75.0
	Хэвлэл	мян.шир	67.0	67.0	100.0
Хүлээн авсан буюу хүргэсэн	Бичиг захидал	мян.шир	6.7	6.1	91.0
	Илгээмж	мян.шир	1.2	1.5	125.0
	Хэвлэл	мян.шир	201.0	216.0	107.5
Хэвлэл захиалга		мя.төг	56331.0	57214.0	101.6

Үүрэн телефон хэрэглэгчийн тоо

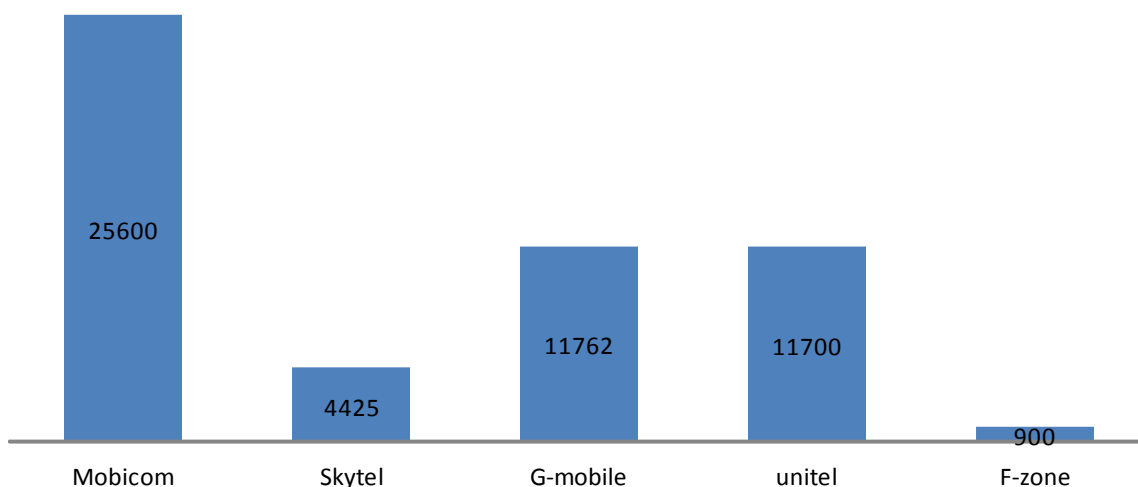

Тээврийн үндсэн үзүүлэлтүүд			
Тээврийн үзүүлэлтүүд	2010	2011	2011 / 2010
Тээсэн ачаа, мян.тн	196.2	231.8	118.1
Ачаа эргэлт мян.тн.км	92047.1	195447.0	212.3
Зорчигч эргэлт, хүн.км	31315.0	36206.0	115.6
Тээврийн орлого мян.төг	94206.3	231746.8	246.0
Тээврийн ажиллагсадын тоо	151	134	88.7



СОЁЛЫН САЛБАРЫН АЖЛЫН ДҮН

Байгууллагын нэр	Үзүүлэлт	Х.Нэгж	2009	2010	2011	хувь	
						2010/2009	2011/2010
ХД-ын театр	уран бүтээл	тоо	4	4	9	100.0	225.0
	тоглолт-бүгд	тоо	123	125	130	101.6	104.0
	үүнээс явуулын үзэгчид	тоо	58	65	67	112.1	103.1
	орлого	мян.хүн	10	13.5	14.4	135.0	106.7
ОНС музей	үзэгчид	мян.төг	15000.0	16200.1	18500.3	108.0	114.2
	орлого	мян.хүн	2.5	4.5	4.0	180.0	88.9
Нийтийн номын сан	орлого	мян.төг	1127.0	1500.0	4000.0	133.1	266.7
	номын фонд	тоо	150	739	613	492.7	82.9
	байнгын уншигч	мян.хүн	3.5	3.9	4.4	111.4	112.8
	олгож уншуулсан ном	мян.ш	67.7	83.7	96.9	123.6	115.8

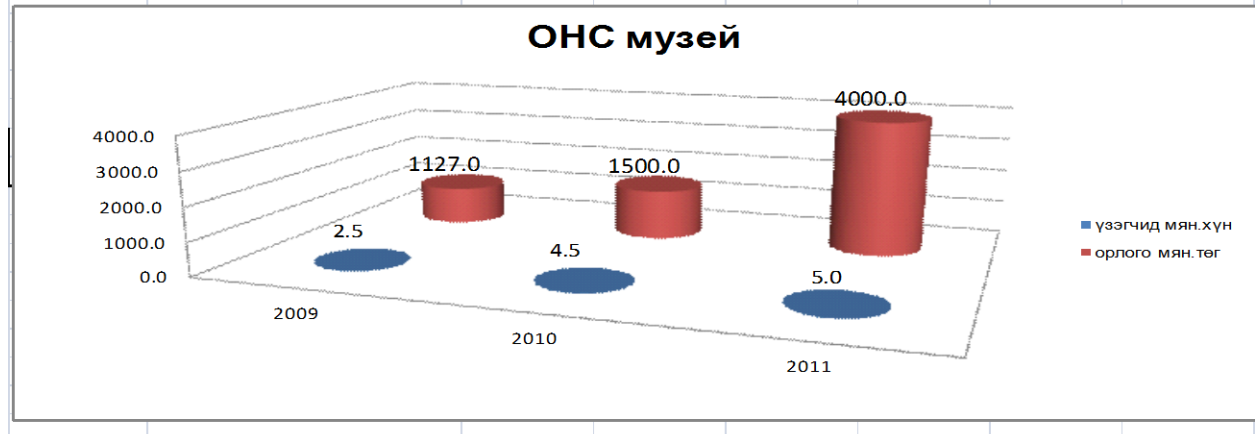

ХАЛДВАРТ ӨВЧИН																				
д/д	сумын нэр	халдварт өвчнөөр		үүнээс																
		2010	2011	шар өвчин	сүрьеэ	менингококк халдвар	тэмүү	заг хүйтэн	трихомонаиз	салхайнцэцэг	гахайн хавдар	мөөгөнцөр	гонококк	Толбот чирэг	сальмогеллоз	цусан суулга	Вируст хепатит	Улаан бурхан	Салмонеллт	халдварт өвчин
1	Алтай	2	0	0	0	0	0	0	0	0	0	0	0	0	0	0	0	0	0	0
2	Булган	15	0	0	0	0	0	0	0	0	0	0	0	0	0	0	0	0	0	0
3	Буянт	0	0	0	0	0	0	0	0	0	0	0	0	0	0	0	0	0	0	0
4	Дарви	4	0	0	0	0	0	0	0	0	0	0	0	0	0	0	0	0	0	0
5	Дөргөн	0	0	0	0	0	0	0	0	0	0	0	0	0	0	0	0	0	0	0
6	Дуут	9	0	0	0	0	0	0	0	0	0	0	0	0	0	0	0	0	0	0
7	Зэрэг	0	0	0	0	0	0	0	0	0	0	0	0	0	0	0	0	0	0	0
8	Манхан	1	0	0	0	0	0	0	0	0	0	0	0	0	0	0	0	0	0	0
9	Мянгад	4	0	0	0	0	0	0	0	0	0	0	0	0	0	0	0	0	0	0
10	Мөст	0	0	0	0	0	0	0	0	0	0	0	0	0	0	0	0	0	0	0
11	Мөнххайрхан	2	0	0	0	0	0	0	0	0	0	0	0	0	0	0	0	0	0	0
12	Үенч	2	0	0	0	0	0	0	0	0	0	0	0	0	0	0	0	0	0	0
13	Ховд	1	0	0	0	0	0	0	0	0	0	0	0	0	0	0	0	0	0	0
14	Цэцэг	0	0	0	0	0	0	0	0	0	0	0	0	0	0	0	0	0	0	0
15	Чандмань	0	0	0	0	0	0	0	0	0	0	0	0	0	0	0	0	0	0	0
16	Эрдэнэбүрэн	2	0	0	0	0	0	0	0	0	0	0	0	0	0	0	0	0	0	0
	Өрхийн эмнэлэг	0	0	0	0	0	0	0	0	0	0	0	0	0	0	0	0	0	0	0
17	БООТөв	266	984	0	40	0	87	0	94	41	0	151	84	5	0	1	478	0	1	2
	Дүн	308	984	0	40	0	87	0	94	41	0	151	84	5	0	1	478	0	1	2

Төрөлт, эх хүүхдийн эндэгдэл													
д/д	Сумын нэр	Төрсөн эх			Эхийн эндэгдэл			0-1насны хүү/эндэгдэл			1-5хүртлэх насны хүү/эндэгдэл		
		2010	2011	хувь	2010	2011	хувь	2010	2011	хувь	2010	2011	хувь
1	Алтай	21	23	109.5			0.0	0	1	0.0	1	2	2.0
2	Булган	243	208	85.6	2	1	2.0	7	2	28.6	1	2	2.0
3	Буянт	8	18	225.0			0.0	0		0.0			0.0
4	Дарви	45	52	115.6			0.0	0	1	0.0	2		0.0
5	Дөргөн	8	11	137.5			0.0	1	1	0.0			0.0
6	Дуут	8	13	162.5			0.0	0	1	0.0			0.0
7	Зэрэг	25	55	220.0			0.0	1	1			1	0.0
8	Манхан	56	73	130.4			0.0	1	1	100.0			0.0
9	Мянгад	20	8	40.0			0.0	1		0.0	1		0.0
10	Мөст	51	39	76.5			0.0	1	1	100.0			0.0
11	М-хайрхан	27	27	100.0			0.0	1		0.0			0.0
12	Үенч	30	40	133.3			0.0	4	3	0.0			0.0
13	Ховд	15	10	66.7			0.0	1		0.0	1		0.0
14	Цэцэг	41	36	87.8			0.0	0		0.0			0.0
15	Чандмань	16	11	68.8			0.0	0	2	0.0	1		0.0
16	Эр-бүрэн	6	2	33.3			0.0	0		0.0			0.0
15	Өрхийн эмнэлэг						0.0	0		0.0			0.0
18	БООТөв	1456	1770	121.6		1	0.0	32	30	93.8		5	0.0
	Дүн	2076	2396	115.4	2	2	100	50	44	88.0	7	10	142.9

Ор хоног, эмбульторын үзлэг							
		Нийт үзлэг			Ор хоног		
		2010	2011	хувь	2010	2011	хувь
1	Алтай	6709	6435	95.9	5717	4556	79.7
2	Булган	12727	8700	68.4	12497	12938	103.5
3	Буянт	3940	4957	125.8	4304	4408	102.4
4	Дарви	6218	7303	117.4	3636	2800	77.0
5	Дөргөн	10936	9839	90.0	3185	3014	94.6
6	Дуут	3924	3518	89.7	3162	2927	92.6
7	Зэрэг	4690	5794	123.5	3909	3334	85.3
8	Манхан	8782	8492	96.7	4290	3796	88.5
9	Мянгад	4106	4596	111.9	2974	2833	95.3
10	Мөст	8669	6902	79.6	3852	3053	79.3
11	Мөнххайрхан	7803	7033	90.1	4308	3562	82.7
12	Үенч	6962	7302	104.9	5920	5655	95.5
13	Ховд	4091	4768	116.5	3668	2988	81.5
14	Цэцэг	5467	4879	89.2	3449	3245	94.1
15	Чандмань	7238	7667	105.9	3383	4387	129.7
16	Э-бүрэн	4998	4587	91.8	3151	2900	92.0
17	БОЭТөв	105794	118862	112.4	84916	82305	96.9
18	Хувийн эмнэлэг	12983	11257	86.7	22923	12166	53.1
20	Өрхийн эмнэлэг	161511	154495	95.7			0.0
21	бусад эмнэлэг	3222	2120	65.8	541	432	79.9
	Дүн	390770	389506	99.7	179785	161299	89.7

Ерөнхий боловсролын сургууль				
Үзүүлэлт	х.н.	2009-2010	2010-2011	харьцуулсан 2011/2010%
ЕБСургууль-бүгд	тоо	23	24	104.3
Суралцагсад бүгд	тоо	19592	19099	97.5
Нийт бүлгийн тоо	тоо	653	666	102.0
элсэлт 1-р анги	тоо	1804	1601	88.7
9-р анги	тоо	1985	2718	136.9
Үндсэн багш	тоо	944	973	103.1
бага ангийн	тоо	332	335	100.9
дунд ангийн	тоо	414	359	86.7
ахлах ангийн	тоо	198	279	140.9
Дотуур байранд амьдардаг	тоо	2295	2060	89.8
Үүнээс: малчдын хүүхэд	тоо	2262	2012	88.9
цэцэрлэг бүгд	тоо	27	27	100.0
багш хүмүүжүүлэгч	тоо	150	157	104.7
анги бүлэг	тоо	123	128	104.1
Хүмүүжиж буй хүүхэд	тоо	5707	5811	101.8

Нийт ЕБС-д суралцагсад

№	Сургуулийн нэр	Суралцагчид				харьцуулсан хувь	
		2010		2011		бүгд	эмэгтэй
		бүгд	эмэгтэй	бүгд	эмэгтэй		
1	Алтай	674	353	674	354	100.0	100.3
2	Булган I	1126	582	1116	575	99.1	98.8
3	Булган II	1334	679	1329	669	99.6	98.5
4	Буянт	482	260	451	233	93.6	89.6
5	Дарви	585	294	564	287	96.4	97.6
6	Дөргөн	687	326	655	322	95.3	98.8
7	Дуут	280	132	248	113	88.6	85.6
8	Зэрэг	675	362	640	350	94.8	96.7
9	Манхан	922	446	890	435	96.5	97.5
10	Мянгад	609	366	426	224	70.0	61.2
11	Мөст	743	334	687	314	92.5	94.0
12	Мөнххайрхан	491	241	500	245	101.8	101.7
13	Үенч	943	483	935	477	99.2	98.8
14	Ховд	516	255	504	241	97.7	94.5
15	Цэцэг	513	248	494	242	96.3	97.6
16	Чандмань	603	294	554	267	91.9	90.8
17	Эрдэнэбүрэн	438	218	382	179	87.2	82.1
18	I-р 10 жил	1755	915	1554	816	88.5	89.2
19	II-р 10 жил	1499	770	1308	662	87.3	86.0
20	III-р 10 жил	1360	710	1256	633	92.4	89.2
21	Цаст Алтай цогцолбор	1174	613	1152	582	98.1	94.9
22	Прогресс	778	368	782	372	100.5	101.1
23	VI 10 жил	1405	721	1319	673	93.9	93.3
24	VII 10 жил			679	391		
	БҮГД	19592	9970	19099	9656	97.5	96.9

ᠨᠣᠳᠠᠰᠣᠶ᠋ᠠᠭ᠋ᠢ ᠶᠢᠨ ᠲᠠᠭᠠᠨ ᠶᠢᠨ ᠠᠨᠳᠢ ᠶᠢᠨ, ᠲᠤᠵᠤᠳᠠᠭ᠋ᠢ ᠲᠠᠭᠠᠨ ᠨᠣᠳᠠᠭ᠋ᠢ

Хичээлийн жил	Сургуулийн өмнөх боловсролд хамрагдвал зохих хүүхдийн тоо	Сургуулийн өмнөх боловсролд хамрагдсан хүүхдийн тоо	Сургуулийн өмнөх боловсролын хамран сургалтын хувь /бохир жин /	Хувилбарт сургалтын бүлгийн тоо	Цэцэрлэгт ашиглагдаж байгаа гэр цэцэрлэгийн тоо
2008-2009	6680	5150	77.1	79	40
2009-2010	6634	6235	93.9	82	47
2010-2011	6759	5707	86.0	97	52
2011-2012	7064	5811	82,6	60	57

СӨБ-ын тоон үзүүлэлтийг хүснэгтээр харуулбал:

Үзүүлэлт	2010-2011 он	2011-2012 он	Өсөлт бууралт
Цэцэрлэгийн тоо	27	27	0
Нийт ажиллагсадын тоо	524	544	20
Үндсэн ажилчин	468	485	17
Гэрээт ажилчин	56	59	3
Эрхлэгчийн тоо	27	27	0
Арга зүйч багшийн тоо	7	12	5
Үндсэн багшийн тоо	150	157	7
Туслах багшийн тоо	127	128	1
Мэргэжилтэй багшийн эзлэх хувь	90.7	88.5	-2.2
Нийт бүлгийн тоо	187	188	1
Цэцэрлэгийн өдрийн бүлэг	123	128	5
Бүлэг дүүргэлт	30.44	31.51	1.07
Нүүдлийн бүлэгт хамрагдсан хүүхдийн тоо	1173	1256	83
Багийн цэцэрлэгийн тоо	4	6	2

ХАМРАН СУРГАЛТ

д\д	Хичээлийн жил	Хүүхдийн тоо	Бага боловсролын хамран сургалтын цэвэр жин	Суурь боловсролын хамран сургалт цэвэр жин
1	2009-2010	20409	94.9	90.4
2	2010-2011	19592	94.6	89.1
3	2011-2012	19099	93.6	88

БҮЛЭГ ДҮҮРГЭЛТ

Үзүүлэлт	Бүлэг дүүргэлт /2011-2012 он/			ЕБС-ын бүлэг дүүргэлт		Ээлжийн коэффициент	
	Бага анги	Дунд анги	Ахлах анги	2010-2011	2011-2012	2010- 2011	2011-2012
Аймгийн төвд	29.9	31.3	29.8	32.4	30.4	1.67	1.58
Хөдөөд	27.1	28	28.2	28.5	27.5	1.32	1.30
Нэгдсэн дүн	28.2	29.3	28.9	30	28.7	1.44	1.37

Ерөнхий боловсролын сургуулийн үндсэн тоон мэдээллийг хүснэгтээр харуулбал:

Үзүүлэлт	2010-2011 он	2011-2012 он	Өсөлт бууралт
Сургуулийн тоо	23	24	1
Нийт ажиллагсадын тоо	1620	1712	92
Үндсэн ажилчин	1504	1574	70
Гэрээт ажилчин	116	138	22
Сургалтын менежерийн тоо	50	53	3
Үндсэн багшийн тоо	944	973	29
Бага ангийн багшийн тоо	332	335	3
Ахлах дунд ангийн багшийн тоо	612	638	26
Мэргэжилтэй багшийн эзлэх хувь	99.9	99.9	0
Нийт бүлгийн тоо	653	666	13
Бүлэг дүүргэлт	30	28.7	-1.3
1 ангид элсэгчдийн тоо	1804	1601	
Үдийн цай хөтөлбөрт хамрагдаж буй хүүхдийн тоо	9955	9441	
6 настай хүүхдийн сургуульд хамрагдалтын хувь	91.4	87.2	-4.2
7 настай хүүхдийн сургуульд хамрагдалтын хувь	98.2	98.2	0
Сургууль завсардсан хүүхдийн тоо	37	35	2
Албан бус боловсролд хамрагдаж буй хүүхдийн тоо	955	901	-54
Албан бус боловсролын багшийн тоо	21	21	
Гүнзгийрүүлсэн сургуулийн тоо	1	1	
Гүнзгийрүүлсэн хөтөлбөрөөр хичээллэгсэдийн тоо	1166	1174	

Сургуулийн сурагчдын нэг хүүхдэд ноогдох компьютерийн тоо

Он	Компьютерийн тоо	Хүүхдийн тоо	Нэг сурагчдад ноогдох компьютерийн тоо
2008	323	21408	66.2
2009	914	20409	22.3
2010	1054	19592	18.9
2011	1127	19099	16.9

Íîî ùí ðííäýí ðàñàáí ù ðííäííäíí 67022 ííí àäóóëæø øíííí 2602 ííí ùä òí ð èààà çëë-ëëäýýí èé 6 ð àñàä ð äí ðèí òóäää çàðëàëäýí äàäóó òóàëàðëäí íëäí ëíí. Í òí ð èí ý äí ëíí ñýäýä-ëëñýí ííí ùí çýññäýýí 103 óäää ääðääæý.

Ýìë àììëëãàà	2008	2009	2010	2011
Àäéí äýí òí ð èä÷	4549	3519	3961	4395
Èðð	50000	45500	50861	66006
Ííí íëäí èð	81415	67702	83718	96912
ðííä ääýæëð	1275	150	739	613
Òäí ëí í ýäýðçëí òðàëääàí	35	30	35	44
Ííí ùí çýññäýýí	80	76	80	103

Õí ää äéí äëéí Ì óçäéí çí äñýí ççççëýëð

Ì äñýí ççççëýëð	2008 íí	2009 íí	2010 íí	2011 íí
Í èëð çýä-äëéí òíí /í èëð /	4080	4623	5430	8260
Õçðäëéí òíí	2850	3450	3560	5680
Í äñäí òçðýä-äëéí òíí	510	560	650	850
Àäääääýí èðäýä, æóóë-èä	160	193	260	380
Òðëëäääð ççñýí çýä-èä	560	420	960	1350
Í èëð ççí ýðëéí òíí	2796	2815	2971	3191
ª ðëéí çëë äæëëääääí ù í ðëí äí /í ýí.ð ºä/	850.01	1200.3	1500.2	3596.2
Ø éí ýýð äçðð äýäñýí äóðñàëð äàçðýí òíí	23	36	48	53

Ховд аймгийн хөгжимт драмын театр

Ø äëäóóð ççççëýëð		2009 íí ä	2010 íí ä	2011 íí ä
Ø éí ý ðäí äçð ýýë	òíí	5	4	6
Í èëð ðí äëí èð :ççí ýýñ	òíí	115	120	136
ª ðëéí ääëðäí ä	òíí	57	74	71
ßäóóëýí ääëðäí ä	òíí	58	46	65
Çýä-äëéí òíí	òíí	9700	13000	14200
ª ðëéí ääëðäí ä	òíí	6433	9260	7300
ßäóóëýí ääëðäí ä	òíí	3267	3740	6900
Àæëë-èä	òíí	60	62	66
Òäí äçð ýýë-èä	òíí	48	49	52
Ì èë äæëëääääí ù í ðëí äí	Õ äð ä	15.000000	16200000	16500000
Õ ðí ä òí ðóóëäëð		8300000	10905000	41200000

Соёлын байгууллагын ажилтануудыг мэргэжилтэй боловсон хүчний хангалтыг сүүлийн 4 жилээр харууллаа.

Он	Театр			Музей			Соёлын төв			Номын сан		
	Нийт ажилчдын тоо	Мэргэжлийн ажиллагсадын тоо	Мэргэжлийн ажиллагсад	Нийт ажилчдын тоо	Мэргэжлийн ажиллагсадын тоо	Мэргэжлийн ажиллагсад	Нийт ажилчдын тоо	Мэргэжлийн ажиллагсадын тоо	Мэргэжлийн ажиллагсад	Нийт ажилчдын тоо	Мэргэжлийн ажиллагсадын тоо	Мэргэжлийн ажиллагсад
2008	60	44	7	12	9	6	83	61	27	14	12	11
2009	60	43	11	7	5	3	87	65	31	18	11	8
2010	62	45	16	11	5	3	95	65	31	18	11	9
2011	62	45	23	11	5	3	105	65	33	18	11	9

Сургууль, цэцэрлэгийн мэргэжлийн багшийн хангалт, мэргэжлийн зэргийн үзүүлэлтийг хүснэгтээр харуулбал

Хичээлийн жил	Багшийн тоо		Багшийн хангалт		Мэргэжлийн багшийн хангалт		Мэргэжлийн зэрэгтэй багш \ ЕБС \			Мэргэжлийн зэрэгтэй багш \ СӨБ \		
	ЕБС	СӨБ	ЕБС	СӨБ	ЕБС	СӨБ	Заах аргач	Тэргүүлэх	Зөвлөх	Заах аргач	Тэргүүлэх	Зөвлөх
2009-2010	940	143	100	100	99.89	88	278	234	5	26	14	0
2010-2011	944	150	99.8	100	99.89	90.7	331	266	3	36	18	0
2011-2012	973	157	99.3	100	99.90	88.5	307	251	3	27	15	0

Аг ёг айрй ёй ё бөрөнгө оруулалтыг сүүлийн 4 жилээр харуулбал:

Он	Барилга, барилгын их засвар \ сая.төг \	Тоног төхөөрөмж \ сая.төг \	Төсөл хөтөлбөр \ сая.төг \	Нийт хөрөнгө оруулалт \ сая.төг \
2008	1915.5	285.6	134.0	2335.1
2009	3948.0	390.2	186.0	4524.
2010	4576.0	742.2	462.6	5780.8
2011	3434.0	456.0	574.9	4464.9

Нэг . Шинээр ашиглалтанд орсон болон баригдаж байгаа барилга байгууламж

№	Байгууламжийн нэр	2010 он	2011 он
1	Ерөнхий боловсролын сургуулийн хичээлийн байр	2	4
2	Ерөнхий боловсролын сургуулийн дотуур байр	2	0
3	Ерөнхий боловсролын сургуулийн спорт заал	1	1
4	Хүүхдийн цэцэрлэг	0	3
5	Соёлын төв	0	2
	ДҮН	5	10

Нийгмийн даатгалаас олгосон тэтгэвэр тэтгэмж							
	Сумын нэр	2010 он		2011 он			
		Тэтгэвэр		Тэтгэвэр		Тэтгэмж	
		Хүн	олгосон тэтгэвэр сая.төг	Хүн	олгосон тэтгэвэр сая.төг	Хүн	олгосон тэтгэмж сая.төг
1	Алтай	289	306.3	285	364.0	34	9.9
2	Булган	1101	1135.3	1057	1347.6	137	54.7
3	Буянт	325	340.1	293	403.2	70	21.2
4	Дарви	237	245.5	225	288.4	42	18.4
5	Дөргөн	268	275.2	264	324.3	58	21.6
6	Дуут	218	228.1	192	249.3	28	10.0
7	Зэрэг	351	377.7	331	436.0	34	14.2
8	Манхан	427	447.9	395	524.2	66	23.2
9	Мөст	396	420.0	376	485.2	68	18.9
10	Мөнххайрхан	283	292.4	259	336.9	33	10.2
11	Мянгад	339	342.8	341	417.3	59	28.5
12	Үенч	431	479.4	440	559.2	46	26.7
13	Ховд	359	398.0	312	329.2	48	14.8
14	Цэцэг	242	248.9	226	298.9	38	13.2
15	Чандмань	282	289.2	272	348.2	28	10.9
16	Эрдэнэбүрэн	284	291.7	289	354.8	46	16.7
17	Жаргалант	3128	3673.5	2990	4458.9	1173	426.1
	Дүн	8960	9792.0	8547	11525.6	2008	739.2

Аймгийн Аудитын газрын 2011 оны ажлын зарим үзүүлэлтүүд					
д/д	Үзүүлэлт	хэмжих нэгж	2011 онд		
			Үр дүнгийн гэрээнд тусгасан төлөвлөгөө	Гүйцэтгэл	Хувь
1	Нийт бүтээгдэхүүн	тоо	338	345	102.1
үүнээс	Санхүүгийн тайлангийн аудит	тоо	162	163	100.6
	Гүйцэтгэлийн аудит	тоо	42	48	114.3
2	Илрүүлсэн нийт алдаа	сая /төг		8239.2	
үүнээс	Тавьсан төлбөр	сая /төг		217.4	
	Илрүүлсэн зөрчил	сая /төг		761.3	
	СТА-аар илрүүлсэн алдаа	сая /төг		7260.5	
3	Барагдуулсан зөрчил, төлбөр	сая /төг		8239.2	
үүнээс	Төлбөр	сая /төг		217.4	
	Зөрчил	сая /төг		761.3	
	Засуулсан СТА-ын алдаа	сая /төг		7260.5	
4	Төсвийн орлого нэмэгдүүлэх, зардал хорогдуулах талаар өгсөн санал, түүний хэрэгжилт дүнгээр	сая /төг	136.3	136.3	100.0
үүнээс	Орлого нэмэгдүүлэх талаар	сая /төг	63.0	63.0	100.0
	Зардал хорогдуулах талаар	сая /төг	73.3	73.3	100.0
5	Аймгийн төсөвт төвлөрүүлсэн төлбөр, аудитын хөлс	сая /төг	60.0	121.1	201.8
6	Сонин хэвлэлээр хийсэн сурталчилгаа	тоо	10	14	140.0
7	Радио телевизээр хийсэн сурталчилгаа	тоо	9	11	122.2
8	2010 оны аудитын үр өгөөж	сая /төг	6217.2	6217.2	100.0
9	Санхүүгийн бус үр өгөөжийн тоо	тоо	89	89.0	100.0
10	Өгсөн зөвлөмж	тоо	48	48.0	100.0

АЖИЛГҮЙЧҮҮДИЙН ТОО					
	2009	2010	2011	2011/	2011/
	12 сар	12 сар	12 сар	2009	2010
Бүгд	1121	1320	1754	156.5	132.9
Үүнээс эмэгтэй	645	768	974	151.0	126.8
Дээд боловсролтой	312	333	458	146.8	137.5
Тусгай дунд боловсролтой	115	101	97	84.3	96.0
Мэргэжлийн анхан шатны	27	31	57	211.1	183.9
Ерөнхий боловсролын	667	854	1132	169.7	132.6
Боловсролгүй	0	1	10	0.0	

АЖИЛД ОРСОН ХҮНИЙ ТОО					
	2009	2010	2011	2011/	2011/
	12 сар	12 сар	12 сар	2009	2010
Бүгд	2146	938	1311	61.1	139.8
Үүнээс эмэгтэй	909	459	665	73.2	144.9
Улсын үйлдвэрийн газарт	8	2	33		0.0
Төрийн болон төсөвт байгууллагад	277	189	187	67.5	98.9
Нөхөрлөл, компанид	907	407	478	52.7	0.0
Хоршоо	113	32	35	0.0	0.0
ХЭАА, бусад	841	308	578	68.7	187.7

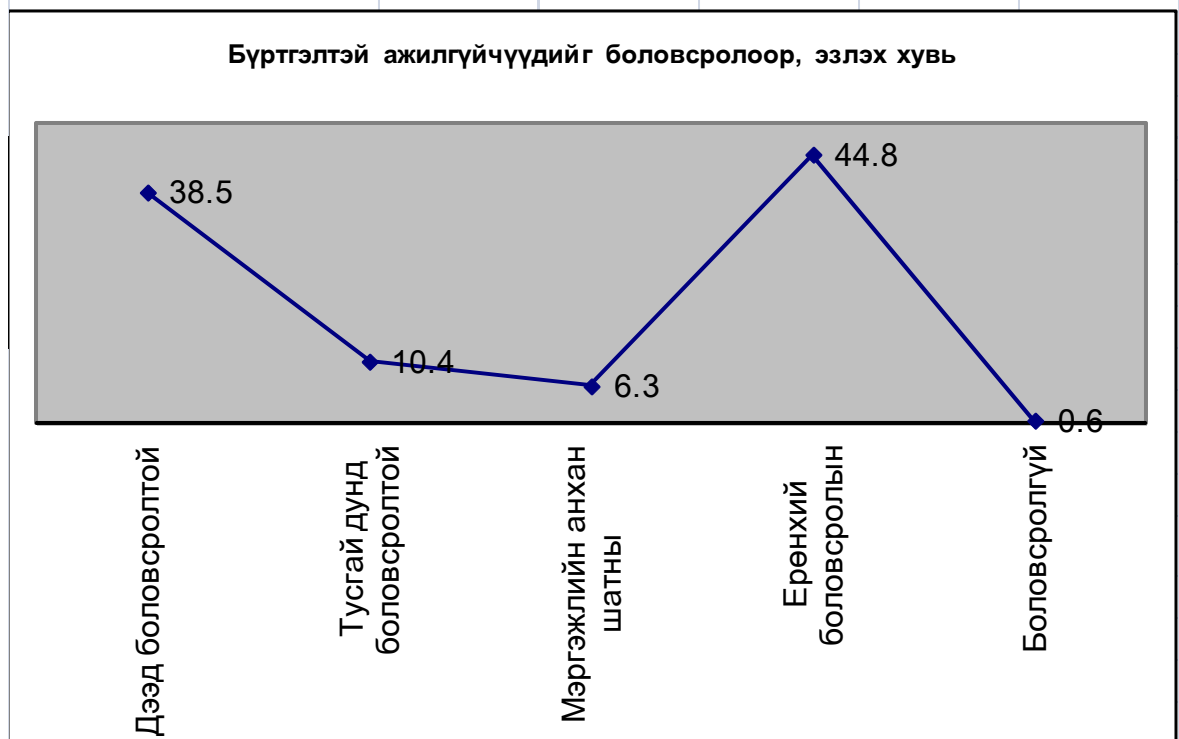

Гол нэр төрлийн барааны үнэ

НЭР ТӨРӨЛ	2010 он 12 сар	2011 оны 12 сар	харьцуулсан хувь
Гурил, 1-р зэрэг	850	1100	129.4
Гурил, 2-р зэрэг	720	900	125.0
Гоймон, гадаад	1600	1650	103.1
Талх, орон нутгийн үйлдвэрийн, ш	650	700	107.7
Гурилан боов, 0.5кг	1200	1500	125.0
Цагаан будаа, задгай, кг	1500	1800	120.0
Хонины мах, ясгүй,кг	4500	5500	122.2
Үхрийн мах, ясгүй, кг	4500	5500	122.2
Адууны мах, ясгүй кг	3000	4500	150.0
Ямааны мах, ясгүй	3000	4500	150.0
Сүү, задгай, литр	1800	1800	100.0
Сүү, савласан, 1л	2000	2200	110.0
Ургамлын тос, 1 литр	2700	3000	111.1
Өөхөн тос, кг	1800	1800	100.0
Шар тос, кг	7500	9000	120.0
Масло, задгай, 1 кг	3500	3500	100.0
Төмс, кг	500	500	100.0
Лууван, кг	500	600	120.0
Манжин, кг	500	600	120.0
Байцаа, кг	600	1000	166.7
Сонгино, кг	1500	1500	100.0
Элсэн чихэр, кг,	1800	2000	111.1
Хатуу чихэр, 1 кг	3800	4000	105.3
Янжуур тамхи, West	1200	1200	100.0
Янжуур тамхи, "Алтан навч"	600	650	108.3
Цагаан тосон будаг, Хятад, байшинтай	2500	2500	100.0
Цемент, Хятад, 1уут	13000	14000	107.7
Цэвэр ус, гэр хороолол, 1 л	2	2	100.0
Түлшний мод, шуудайгаар	4000	5000	125.0
Нүүрс, 1 тонн	75000	90000	120.0
Эдийн саван, ОК	400	400	100.0
Парацетамол, 10ш, Моносфарм	250	300	120.0
Ампциллин, 500 mg, 10ш	1470	1470	100.0
Витамин "С", үрлэн, савласан, 50ш	300	300	100.0
Хлорфенамен, Монос	880	880	100.0
Пенициллин, тариагаар, 1 сая	200	200	100.0
Даралтны эм	700	700	100.0
Хөвөн, 50гр, боодолтой, дотоод	800	800	100.0
Бензин, А-80, 1 литр	1400	1720	122.9
Бензин, А-92, 1 литр	1550	2130	137.4
Дизелийн түлш, 1 литр	1470	2110	143.5
Хот доторх таксины хөлс, 1 км	500	700	140.0
УБ-Аймгийнхооронд машины хөлс, нэг талдаа	65000	65000	100.0

Ховд аймгийн хэрэглээний бараа, үйлчилгээний үнэ, нэр төрлөөр 2012 оны 1 сар	
01. ХҮНСНИЙ БАРАА, СОГТУУРУУЛАХ БУС УНДАА	118.5
01.1 ХҮНСНИЙ БАРАА	119.4
01.1.1 ТАЛХ, ГУРИЛ, БУДАА	116.2
01.1.2 МАХ, МАХАН БҮТЭЭГДЭХҮҮН	138.8
01.1.4 СҮҮ, СҮҮН БҮТЭЭГДЭХҮҮН, ӨНДӨГ	96.3
01.1.5 ТӨРӨЛ БҮРИЙН ӨӨХ, ТОС	104.0
01.1.6 ЖИМС, ЖИМСГЭНЭ	167.9
01.1.7 ХҮНСНИЙ НОГОО	101.1
01.1.8 СААХАР, ЖИМСНИЙ ЧАНАМАЛ, ЗӨГИЙН БАЛ, ЧИХЭР, ШОКОЛАД	109.5
01.1.9 ХҮНСНИЙ БУСАД БҮТЭЭГДЭХҮҮН	135.9
01.2 СОГТУУРУУЛАХ БУС УНДАА	101.9
01.2.1 БҮХ ТӨРЛИЙН КОФЕ, ЦАИ, КАКАО	103.7
01.2.2 РАШААН УС, УНДАА, ЖИМСНИЙ БОЛОН НОГООНЫ ШҮҮС	99.4
02. СОГТУУРУУЛАХ УНДАА, ТАМХИ, МАНСУУРУУЛАХ БОДИС	100.0
02.1 СОГТУУРУУЛАХ УНДАА	103.3
02.1.1 АРХИ, СПИРТ	104.0
02.1.3 ШАР АЙРАГ	95.7
02.2 ТАМХИ	95.3
02.2.1 ТАМХИ	95.3
03. ХУВЦАС, БӨС БАРАА, ГУТАЛ	129.8
03.1 ХУВЦАС, БӨС БАРАА	133.7
03.1.1 ХӨВӨН, БӨС БАРАА	87.9
03.1.2 БҮХ ТӨРЛИЙН ХУВЦАС	132.0
ЭРЭГТЭЙ БЭЛЭН ХУВЦАС	127.7
ЭМЭГТЭЙ БЭЛЭН ХУВЦАС	133.2
ХҮҮХДИЙН БЭЛЭН ХУВЦАС	138.2
03.1.3 ЖИЖИГ ЭДЛЭЛ, ХЭРЭГСЭЛ	198.2
03.2 ГУТАЛ	120.3
03.2.1 БҮХ ТӨРЛИЙН ГУТАЛ	120.3
ЭРЭГТЭЙ ГУТАЛ	140.4
ЭМЭГТЭЙ ГУТАЛ	103.8
ХҮҮХДИЙН ГУТАЛ	109.9
04. ОРОН СУУЦ, УС, ЦАХИЛГААН, ХИЙН БОЛОН БУСАД ТҮЛШ	74.3
04.1 ОРОН СУУЦНЫ БОДИТ ТҮРЭЭС	100.0
04.1.1 СУУЦ ХӨЛСЛӨГЧИЙН ТӨЛСӨН БОДИТ ТҮРЭЭС	100.0
04.2 ОРОН СУУЦНЫ ТЕХНИКИЙН БОЛОН ЗАСВАРЫН ҮЙЛЧИЛГЭЭ	175.5
04.2.1 ОРОН СУУЦНЫ УРСГАЛ ЗАСВАРЫН БАРАА, МАТЕРИАЛ	185.3
04.2.2 ОРОН СУУЦНЫ ТЕХНИКИЙН БОЛОН ЗАСВАР ҮЙЛЧИЛГЭЭ	100.0
04.3 УСАН ХАНГАМЖ БОЛОН ОРОН СУУЦНЫ БУСАД ҮЙЛЧИЛГЭЭ	102.4
04.3.1 СУУЦНЫ ЦЭВЭР УСАН ХАНГАМЖТАЙ ХОЛБОГДОХ ЗАРДАЛ	100.0
04.3.2 ХОГ ХАЯГ ДАЛГАЙ ХОЛБОГДОХ ЗАРДАЛ	100.0
04.3.3 БОХИР УСТАЙ ХОЛБОГДОХ ЗАРДАЛ	100.0
04.3.4 ОРОН СУУЦТАЙ ХОЛБОГДОХ ЗАРДАЛ	115.7
04.4 ЦАХИЛГААН, ХИЙН БОЛОН БУСАД ТҮЛШ	58.3
04.4.1 СУУЦНЫ ЦАХИЛГААН ХАНГАМЖТАЙ ХОЛБОГДОХ ЗАРДАЛ	95.7
04.4.2 ХАТУУ ТҮЛШ	47.4
04.4.3 ХАЛУУН УС, УУР, МӨС	150.0
05. ГЭР АХУЙН ТАВИЛГА, ГЭР АХУЙН БАРАА	95.2
05.1 ГЭР АХУЙН ТАВИЛГА, ХЭРЭГСЭЛ, ХИВС БОЛОН ШАЛНЫ БУСАД ДЭВСГЭР	110.0
05.1.1 ГЭРИЙН ТАВИЛГА, ХЭРЭГСЭЛ	92.1
05.1.2 ХИВС БОЛОН ШАЛНЫ БУСАД ДЭВСГЭР	135.9
05.2 ГЭР АХУЙН ОЁМОЛ, НЭХМЭЛ ЭДЛЭЛ	94.7
05.2.1 ГЭР АХУЙН ОЁМОЛ, НЭХМЭЛ ЭДЛЭЛ	94.7
05.3 ГЭР АХУЙН ЦАХИЛГААН БАРАА	102.9
05.3.1 ГЭР АХУЙН УДААН ЭДЭЛГЭЭТ ЦАХИЛГААН БОЛОН БУСАД БАРАА	102.9
05.4 ГЭР АХУЙН ШИЛЭН ЭДЛЭЛ, САВ СУУЛГА	81.3
05.4.1 ГЭР АХУЙН ШИЛЭН ЭДЛЭЛ, САВ СУУЛГА	81.3
05.5 ГЭР АХУЙ, ЦЭЦЭРЛЭГИЙН ЗОРИУЛАЛТТАЙ ХӨДӨЛМӨРИЙН БАГАЖ ХЭРЭГСЭЛ	70.9
05.5.1 ЖИЖИГ БАГАЖ ХЭРЭГСЭЛ	70.9
05.6 ГЭР АХУЙН ЦЭВЭРЛЭГЭЭНИЙ БОЛОН БУСАД ЖИЖИГ БАРАА, ГЭРИЙН ҮЙЛЧИЛГЭЭ	89.1
05.6.1 ГЭР АХУЙН БАРАА	89.1
06. ЭМ, ТАРИА, ЭМНЭЛГИЙН ҮЙЛЧИЛГЭЭ	110.7
06.1 ЭМ, ТАРИА, ЭМНЭЛГИЙН ХЭРЭГСЭЛ	124.7
06.1.1 ЭМ, ТАРИА	124.7
06.2 АМБУЛТОРЫН ҮЙЛЧИЛГЭЭ	75.8
06.2.2 ШҮДНИЙ ЭМНЭЛГИЙН ҮЙЛЧИЛГЭЭ	75.8
06.3 ЭМНЭЛЭГТ ХЭВТЭЖ ҮЗҮҮЛСЭН ҮЙЛЧИЛГЭЭ	100.0
06.3.1 ЭМНЭЛЭГТ ХЭВТЭЖ ҮЗҮҮЛСЭН ҮЙЛЧИЛГЭЭ	100.0
07. ТЭЭВЭР	126.0
07.1 ТЭЭВРИЙН ХЭРЭГСЛИЙН ХУДАЛДАН АВАЛТ	120.4
07.1.1 АВТОМАШИН, МОТОЦИКЛ	122.2

5.1. ХЭРЭГЛЭЭНИЙ ҮНИЙН АЙМГИЙН ИНДЕКС, 1 дугаар сард, суурь онтой харьцуулснаар													
NATIONAL CONSUMER PRICE INDEX for 1, compared with the basic year													
											хувь percentage		
	Ерөнхий индекс	Хүнсний бараа, ундаа, ус	Согтууруулах ундаа, тамхи	Хувцас, бес бараа, гутал	Орон сууц, ус, цахилгаан, түлш	Гэр ахуйн тавилга, гэр ахуйн бараа	Эм, тариа, эмнэлгийн үйлчилгээ	Тээвэр	Холбооны хэрэгсэл, шуудангийн үйлчилгээ	Амралт, чөлөөт цаг, тоёлын бараа үйлчилгээ	Боловсролын үйлчилгээ	Бусад зочид буудал зоогийн газар дотуур байр үйлчилгээ	
Aimag and the Capital	Overall index	Food and non-alcoholic beverages	Alcoholic beverages, tobacco	Clothing, footwear and cloth	Housing, water electricity and fuels	Furnishings, household equipment	Health	Transport	Communi-cation	Recreation and culture	Education	Restaurants and hotels	Miscellaneous goods & services
ХОИКНО	114.3	118.5	100.0	129.8	74.3	95.2	110.7	126.0	126.4	107.4	100.0	165.7	111.7

Хавсралт													
Хүн амын тоо 2000-2010													
Д.д	Сумдын нэрс	2000		2001		2002		2003		2004		2005	
		Бүгд	Эм	Бүгд	Эм	Бүгд	Эм	Бүгд	Эм	Бүгд	Эм	Бүгд	эм
1	Алтай	3192	1607	3128	1572	3070	1564	3108	1582	3083	1553	3146	1566
2	Булган	9374	4756	9056	4566	9283	4759	9400	4828	9344	4748	9452	4824
3	Буянт	3362	1849	3526	1816	3586	1963	3643	1878	3200	1648	3343	1745
4	Дарви	3061	1471	3055	1517	2719	1383	2586	1343	2579	1275	2542	1264
5	Дөргөн	3077	1521	3058	1518	3002	1486	3000	1481	2965	1472	3011	1487
6	Дуут	2257	1126	2247	1128	2190	1102	2120	1065	2086	1032	2181	1092
7	Зэрэг	3583	1780	3535	1787	3257	1621	3186	1606	3122	1570	3141	1595
8	Манхан	5042	2499	5083	2519	4565	2281	4504	2225	4529	2223	4539	2269
9	Мянгад	4015	2020	3979	1970	3601	1854	3666	1867	3704	1829	3623	1792
10	Мөст	4244	2086	4076	2051	3801	1942	3684	1856	3560	1783	3535	1776
11	Мөнххайрхан	2673	1347	2603	1295	2616	1296	2512	1263	2529	1258	2495	1254
12	Үенч	4604	2273	4760	2358	4570	2210	4746	2230	4841	2326	4594	2304
13	Ховд	4834	2363	5137	2619	5212	2714	4837	2467	4917	2512	4644	2350
14	Цэцэг	2759	1483	2833	1511	2772	1488	2757	1429	2636	1350	2695	1376
15	Чандмань	3417	1661	3542	1703	3084	1529	3026	1551	2980	1519	3020	1524
16	Эрдэнэбүрэн	3414	1819	3402	1809	3368	1794	3357	1760	3363	1757	3375	1767
17	Жаргалант	26418	13545	26887	13819	28968	15825	31043	16204	32332	16708	32351	16922
	Аймгийн дүн	89326	45206	89907	45558	89664	46811	91175	46635	91770	46563	91687	46908

2006		2007		2008		2009		2010		2011	
Бүгд	эм	Бүгд	эм	Бүгд	эм	Бүгд	эм	Бүгд	эм	Бүгд	эм
3196	1625	3234	1643	3197	1627	3214	1612	3165	1599	3127	1595
9582	4920	9634	4952	9695	5028	9515	4857	9266	4706	9266	4697
3411	1750	3533	1852	2948	1428	3006	1471	2958	1448	2875	1416
2570	1267	2596	1298	2658	1329	2710	1356	2649	1319	2710	1351
3023	1493	3015	1488	3009	1478	3003	1476	2885	1421	2041	1010
2047	1001	2094	1024	2052	1011	2018	996	2043	1020	3131	1591
3128	1556	3078	1543	3038	1543	3085	1563	3084	1570	4004	1994
4541	2240	4526	2245	4341	2160	4111	1987	4001	1972	2873	1406
3657	1792	3662	1847	3489	1778	3593	1795	3502	1749	3541	1766
3604	1792	3577	1802	3608	1786	3547	1776	3447	1712	3289	1634
2504	1259	2477	1250	2412	1205	2258	1106	2238	1100	2225	1086
4684	2290	4760	2376	4776	2397	4557	2285	4541	2275	4440	2217
4683	2366	4589	2319	4617	2329	3467	1709	3189	1573	3131	1540
2524	1279	2531	1267	2476	1250	2477	1231	2492	1223	2585	1319
3117	1548	3155	1569	3128	1546	3058	1490	2956	1433	3001	1460
3361	1753	3372	1758	3380	1765	2750	1385	2635	1325	2556	1283
32763	17303	29207	15514	27073	13953	26259	13513	27153	13934	27538	14158
92395	47234	89040	45747	85897	43613	82628	41608	82204	41379	82333	41523

Ерөнхий боловсролын сургуулийн багш, сурагчдын тоо

Үзүүлэлт	д.т.	1961	1962	1963	1964	1965	1966	1967	1968	1969	1970	1971	1972	1973	1974
Нэгдсэн сургуулийн багш	д.т.	21	20	18	18	18	18	19	19	20	22	22	22	23	23
Нэгдсэн сургуулийн сурагчид	д.т.	6405	6465	7323	7835	8278	9039	9278	10321	10680	11462	11820	12357	12816	13175
Аажим сургуулийн багш	д.т.	253	208	232	263	285	327	374	380	408	444	497	507	558	547

Үзүүлэлт	д.т.	1975	1976	1977	1978	1979	1980	1981	1982	1983	1984	1985	1986	1987	1988
Нэгдсэн сургуулийн багш	д.т.	23	23	23	22	22	22	19	19	19	19	19	19	19	19
Нэгдсэн сургуулийн сурагчид	д.т.	13626	14173	14408	14938	15487	15805	15858	16037	16492	16630	16900	17158	17514	17800
Аажим сургуулийн багш	д.т.	578	602	605	547	566	566	586	593	629	651	734	768	847	855

Ерөнхий боловсролын сургуулийн багш, сурагчдын тоо

Үзүүлэлт	д.т.	1989	1990	1991	1992	1993	1994	1995	1996	1997	1998	1999	2000	2001	2002
Нэгдсэн сургуулийн багш	д.т.	22	22	23	23	23	22	22	22	21	21	21	22	25	24
Нэгдсэн сургуулийн сурагчид	д.т.	17924	17459	15942	14157	13698	14007	14979	15766	16718	16534	17637	18282	19436	20061
Аажим сургуулийн багш	д.т.	892	940	784	797	835	783	748	796	712	676	671	701	748	781

Үзүүлэлт	2003	2004	2005	2006	2007	2008	2009	2010
Нэгдсэн сургуулийн багш	23	23	23	24	25	23	23	23
Нэгдсэн сургуулийн сурагчид	20442	21266	21634	21605	21865	21408	20409	19592
Аажим сургуулийн багш	760	795	830	853	881	922	940	944

Ерөнхий боловсролын сургуулийн сурагчдын тоо

ä/ä	Ñóì ù í í ýð	2001	2002	2003	2004	2005	2006	2007	2008	2009	2010
1	Äëðàé	623	650	674	685	720	723	726	691	681	674
2	Áóëääí	2076	2243	2334	2512	2559	2601	2596	2627	2540	2460
3	Áóýíð	504	500	494	502	502	498	534	551	522	482
4	Äàðàè	594	564	566	602	563	563	589	602	586	585
5	Äóóò	281	284	294	274	301	285	311	304	293	280
6	Çýðýä	717	669	703	711	704	708	731	749	696	675
7	Ì áíðàí	797	843	857	951	992	1012	1025	1005	951	922
8	Ä°ðà° í	578	718	657	756	785	825	842	833	763	687
9	Ï ýíäää	555	521	540	586	632	644	662	680	692	609
10	Ì °ñò	629	703	774	799	828	855	854	808	759	743
11	Ì ° íðòàéððàí	509	542	545	565	601	591	585	572	535	491
12	Ýáí÷	842	890	948	892	993	995	1001	993	962	943
13	Õíää	469	453	535	690	642	663	662	677	622	516
14	Öýöýä	460	443	460	496	529	527	513	524	486	513
15	×àíáìàíü	589	577	643	618	701	707	718	679	640	603
16	Ýðäýíýá¿ðýí	561	537	569	626	581	580	566	528	408	438
17	Æaðääëäíð	8652	8924	8849	9001	9001	8828	8950	8585	8069	7971
	Ä¿í	19436	20061	20442	21266	21634	21605	21865	21408	20205	19592

Хүүхдийн цэцэрлэг

	1953	1954	1955	1956	1957	1958	1959	1960	1961	1962	1963	1964	1965	1966	1967	1968
Öýöýðëýä- á¿ää	1	1	1	1	1	1	2	4	4	15	6	8	16	12	17	18
ð¿ì¿¿æðæ áóé ð¿¿ðäëéí ðíí	48	60	59	75	100	125	150	200	250	620	378	405	950	566	710	806

	1969	1970	1971	1972	1973	1974	1975	1976	1977	1978	1979	1980	1981	1982	1983	1984
Öýöýðëýä- á¿ää	16	19	19	18	19	19	20	20	21	21	22	23	23	24	24	24
ð¿ì¿¿æðæ áóé ð¿¿ðäëéí ðíí	698	879	831	873	969	975	1189	1160	1241	1212	1265	1299	1320	1415	1455	1530

	1985	1986	1987	1988	1989	1990	1991	1992	1993	1994	1995	1996	1997	1998	1999	2000
Öýöýðëýä- á¿ää	24	24	25	26	30	32	31	27	25	25	26	24	24	24	24	24
ð¿ì¿¿æðæ áóé ð¿¿ðäëéí ðíí	1580	1640	1665	1928	2346	2611	2581	2160	1454	1341	1581	1702	1754	1754	2570	2304

	2001	2002	2003	2004	2005	2006	2007	2008	2009	2010
Öýöýðëýä- á¿ää	25	25	25	25	27	27	27	27	27	27
ð¿ì¿¿æðæ áóé ð¿¿ðäëéí ðíí	2490	2748	2370	2490	2937	2671	2800	5200	6917	5707

Соёл эрүүл мэндийн салбарын үзүүлэлт

Агаарын бохирдлын үндэсний үзүүлэлт	Үзүүлэлт	1997	*1998	1999	2000	2001	2002	2003	2004
ОА-үг	одоо агаарын бохирдлын үзүүлэлт	4	4	4	3	2	2	2	2
	одоо агаарын бохирдлын үзүүлэлт	251	380	16	320	118	378	157	73
	одоо агаарын бохирдлын үзүүлэлт	18,4	25,1	2,6	1,2	7,3	20,2	19,7	7,7
	одоо агаарын бохирдлын үзүүлэлт	4471,3	7751,6	7448,5	3650,3	4729,6	5855,4	6150,3	7789
Эрүүл мэндийн үзүүлэлт	Агаарын бохирдлын үзүүлэлт	0	0,0	0,0	0,0	0,0	0,0	0,0	0
	одоо агаарын бохирдлын үзүүлэлт	0	0,0	0,0	0,0	0,0	0,0	0,0	0
	одоо агаарын бохирдлын үзүүлэлт	0	0,0	0,0	0,0	0,0	0,0	0,0	0
Иргэдийн үзүүлэлт	Агаарын бохирдлын үзүүлэлт	1046	1164	3380	794	0	0	0	0
	одоо агаарын бохирдлын үзүүлэлт	155,1	76,4	259,1	45,5	0	0	0	0
	одоо агаарын бохирдлын үзүүлэлт	1261,3	2228,8	2661,6	677,9	0	0	0	0
ИИ	одоо агаарын бохирдлын үзүүлэлт	3,9	6,0	2,6	1,5	1,6	1,9	2,3	1,4
Иргэдийн үзүүлэлт	одоо агаарын бохирдлын үзүүлэлт	112,0	87,0	151,6	164,5	304,5	750,2	514,2	475,6
Иргэдийн үзүүлэлт	Иргэдийн үзүүлэлт	150	300	300	400	230	262	241	436
	Иргэдийн үзүүлэлт	6,5	6,1	2,7	2,2	3,1	1,8	1,9	1,3
	Иргэдийн үзүүлэлт	58,5	51,3	52,1	51,2	54,1	55,1	52,9	47,5
	Иргэдийн үзүүлэлт	183,1	175,4	179,9	175,8	256,8	315,8	363,6	332,9
Үүсгэсэн үзүүлэлт	Иргэдийн үзүүлэлт	171,6	175,4	152,7	153,6	170	157,4	163,3	171,1
	Иргэдийн үзүүлэлт	485	480	303	518	1878	527,0	466	622
	Иргэдийн үзүүлэлт	4	7	6	5	6	1	3	1
	Иргэдийн үзүүлэлт	594	583	514	482	560	474	452	412
	Иргэдийн үзүүлэлт	88	113	90	85	83	70	48	41

Соёл эрүүл мэндийн салбарын үзүүлэлт

Агаарын бохирдлын үндэсний үзүүлэлт	Үзүүлэлт	2005	2006	2007	2008	2009	2010
ОА-үг	одоо агаарын бохирдлын үзүүлэлт	1	4	4	4	4	4
	одоо агаарын бохирдлын үзүүлэлт	194	120	69	40	123	125
	одоо агаарын бохирдлын үзүүлэлт	10,8	7,6	7,8	7,9	10	13,5
	одоо агаарын бохирдлын үзүүлэлт	4500	6215	8005	15000	14951,9	16200,1
ИИ	одоо агаарын бохирдлын үзүүлэлт	2,0	2,2	3,6	3,4	2,5	4,5
Иргэдийн үзүүлэлт	одоо агаарын бохирдлын үзүүлэлт	498,6	630	750,2	740,2	1127	1500
Иргэдийн үзүүлэлт	Иргэдийн үзүүлэлт	410	778	805	1237	150	739
	Иргэдийн үзүүлэлт	1,6	2,9	3,7	4,5	3,5	3,9
	Иргэдийн үзүүлэлт	56,5	60	70	81,4	67,7	83,7
Үүсгэсэн үзүүлэлт	Иргэдийн үзүүлэлт	349,2	365,3	352,5	374,8	380,3	390,7
	Иргэдийн үзүүлэлт	169,7	177,5	168,2	173,7	177,8	179,7
	Иргэдийн үзүүлэлт	491	693	416	1091	777	643
	Иргэдийн үзүүлэлт	1	1	2	1	2	2
	Иргэдийн үзүүлэлт	434	455	391	387	402	473
	Иргэдийн үзүүлэлт	34	30	38	36	42	50

Эхийн эндэгдэл

Нóì ù í íýð	1990	1991	1992	1993	1994	1995	1996	1997	1998	1999	2000	2001	2002	2003	2004	2005	2006	2007	2008	2009	2010
Àèðàé			1							1				1							
Áóèääí	2	1		3		1	2	1	1		1										2
Áóýíò					1					1							1				
Äàðàè			1			1	1														
Äóóò	1								2												
Çýðýä																1				1	
Ì àíðàí	1		1				1		2	1											
Ä°ðä°í	1																				
Ì ýíäää		1		1																	
Ì °ñò	2		3		2			1		1											
Ì °íóòàéðòàí		1									1										
Ýáí÷			2			2	2	1	1										1		
Õíää		1										1									
Öýöýä	1						1							1							
×àíäíàíü	1			1				1													
Ýðäýíýäçðýí			1																		
Æaðàäèàíò	2		1		3	1	1		1	2	3	5	1	1	1					1	
Äçí	11	4	10	5	6	5	8	4	7	6	5	6	1	3	1	1	1	1	1	1	2

0-1 насны хүүхдийн эндэгдэл

Нóì ù í íýð	1990	1991	1992	1993	1994	1995	1996	1997	1998	1999	2000	2001	2002	2003
Àèðàé	6	6	5	5	6	6	6	1	3	7	2	2	6	2
Áóèääí	20	13	8	14	6	3	10	4	6	6	5	2	3	2
Áóýíò	3	9	6	2	1	2	3	2	2	1	2		1	0
Äàðàè	2	6	5	7	2	6	6	2	5	3	5	6	0	2
Äóóò	4	4	4	6	4	3	2	3	1	1	1	1	4	1
Çýðýä	5	6	5	5	4	11	6	7	2	5	7	3	2	2
Ì àíðàí	6	11	9	6	8	13	5	7	13	5	3	3	9	5
Ä°ðä°í	4	11	8	11	5	3	3	3	8	4	5	3	1	0
Ì ýíäää	4	16	15	6	2	3		1	2	0	1		1	1
Ì °ñò	8	14	11	13	3	7	8	7	7	5	4	7	1	2
Ì °íóòàéðòàí	5	4	4	13	6	10	7	5	6	3	2		2	0
Ýáí÷	11	3	1	7	2	4	15	6	8	3	2	3	6	1
Õíää	7	5	4	4			3	3	2	1	1	4	1	1
Öýöýä	3	4	4	2	2	3	2	3	3	3	3	3	2	0
×àíäíàíü	9	6	4	12	4	5	1	4	2	1	1	3	1	1
Ýðäýíýäçðýí	10	11	8	8	3	5	2		2	2	3		1	
Æaðàäèàíò	37	41	34	30	19	31	43	30	41	40	38	43	29	28
Äçí	144	170	135	151	77	115	122	88	113	90	85	83	70	48

0-1 насны хүүхдийн эндэгдэл

ä/ä	Ñóì ù í íýð	2004	2005	2006	2007	2008	2009	2010
1	Àèðàé	1	1	0	0	1	2	0
2	Áóèääí	0	1	1	4	2	4	7
3	Áóýíð	0	1	1	0	0	1	0
4	Äaðàè	1	1	0	2	0	0	0
5	Äóóð	1	2	0	0	0	1	0
6	Çýðýä	0	2	2	0	0	1	1
7	Ì à í ò à í	0	3	1	1	2	2	1
8	Ä° ð ä ° í	4	1	1	1	0	1	1
9	Ì ý í ä ä ä	3	1	0	0	0	0	1
10	Ì ° ñ ò	5	2	2	1	1	2	1
11	Ì ° í ò ð ä é ð ò à í	4	1	1	0	0	1	1
12	Ýáí÷	4	1	0	5	0	1	4
13	Õíää	0	0	0	1	0	0	1
14	Öýöýä	2	0	0	1	0	0	0
15	×àí ä ä ì à í ù	0	0	1	2	2	2	0
16	Ýðäýíýäçðýí	0	1	0	0	1	1	0
17	Æaðäæäèàíð	16	16	20	20	27	27	32
	Äçí	41	34	30	38	36	46	50

Халдварт өвчнөөр өвчлөгсдийн тоо /1991-2010/

ä/ä	Ñóì ù í íýð	1991	1995	1996	1997	1998	1999	2000	2001	2002	2003
1	Àèðàé	3	0	0	13	7	6	4	14	2	6
2	Áóèääí	42	19	53	32	36	11	17	53	3	7
3	Áóýíð	20	20	9	15	20	9	19	58	17	4
4	Äaðàè	1	4	0	7	6	2	2	41	7	17
5	Äóóð	14	9	2	4	18	11	11	36	2	3
6	Çýðýä	5	11	8	8	7	5	2	106	7	2
7	Ì à í ò à í	10	15	8	8	29	12	15	69	4	6
8	Ä° ð ä ° í	4	2	1	3	6	4	23	20	7	3
9	Ì ý í ä ä ä	9	12	6	9	7	11	15	75	2	2
10	Ì ° ñ ò	3	2	0	8	15	6	8	109	3	3
11	Ì ° í ò ð ä é ð ò à í	17	8	1	2	7	5	5	27	2	8
12	Ýáí÷	5	8	23	18	13	7	20	29	3	4
13	Õíää	3	0	1	8	9	4	8	11	1	6
14	Öýöýä	6	9	2	0	3	1	1	39	2	1
15	×àí ä ä ì à í ù	8	8	1	4	5	6	8	34	3	2
16	Ýðäýíýäçðýí	12	13	2	4	9	5	24	22	3	13
17	Æaðäæäèàíð	306	353	277	342	283	198	336	1135	459	379
	Äçí	468	493	394	485	480	303	518	1878	527	466

Халдварт овчноор овчлогсдийн тоо /1991-2010/

ä/ä	Ñóì ù í íýð	2004	2005	2006	2007	2008	2009	2010
1	Àèòàé	3	0	5	13	3	5	2
2	Áóèääí	7	38	164	19	20	0	15
3	Áóýíò	8	10	0	12	33	39	0
4	Äàðàè	1	1	1	0	0	3	4
5	Àóóò	2	10	3	6	5	8	9
6	Çýðýä	0	6	4	3	6	16	0
7	Ì àíòàí	26	4	2	0	4	15	1
8	Ä°ðä°í	4	9	3	4	29	41	0
9	Ì ýíäää	8	7	24	3	18	8	4
10	Ì °ñò	13	2	0	14	7	2	0
11	Ì °íòòàéðòàí	1	6	1	3	15	4	2
12	Ýáí÷	4	3	4	54	27	8	2
13	Õíää	0	7	2	3	12	7	1
14	Öýöýä	1	6	8	12	6	7	0
15	×àí ä ì àíü	5	7	0	2	7	1	0
16	Ýðäýíýáçðýí	1	2	3	3	9	21	2
17	Æððääèàíò	538	373	469	351	890	592	601
	Äçí	622	491	693	502	1091	777	643

