

## SISÄLLYS

<b>III SEURAKUNTIEN TOIMINTA</b> .....	70
<b>Kuviot</b>	
8. Osanottajia pää- ja muissa jumalanpalveluksissa sekä muissa seurakuntatilaisuuksissa 1992-2012 .....	70
9. Pääjumalanpalveluksissa ja ehtoollisella käyntien määrä vuosina 1992-2012 .....	71
10. Päiväkerho-, pyhäkoulu-, varhaisnuoriso- ja partiotoiminnan säännölliseen ryhmätoimintaan osallistuneet vuosina 1992-2012 ...	81
11. Kirkon lapsi- ja nuorisotyön säännöllisen ryhmätoiminnan tavoitavuus % ikäluokasta 2012 .....	82
12. Diakoniatyön asiakaskontaktit vuosina 2002-2012 .....	97
<b>Taulukot</b>	
17. Jumalanpalvelukset ja niihin osallistuneet vuosina 1980-2012 .....	73
18. Ehtoollisenvietto vuosina 1980-2012 .....	75
19. Kirkolliset toimitukset ja niiden osanottajat vuosina 1999-2012 .....	76
20. Seurakuntatilaisuudet (jumalanpalveluksia ja musiikkitilaisuuksia lukuunottamatta) ja niiden osanottajat vuosina 1980-2012 .....	77
21. Musiikkitilaisuudet, musiikkiryhmät ja niiden osanottajien määrät vuosina 1990-2012 .....	78
22. Pyhäkoulujen ja pyhäkoululaisten määrät vuosina 1990-2012 .....	84
23. Päiväkerhojen ja päiväkerholaisten määrät vuosina 1990-2012 .....	85
24. Perhekerhot ja niihin osallistuneet hiippakunnittain vuosina 2000-2012 .....	86
25. Koululaisten aamu- ja iltapäivätoiminta vuosina 1990-2012 .....	87
26. Varhaisnuorten ryhmät ja niiden osanottajat vuosina 1990-2012 .....	88
27. Nuorten ryhmät ja niiden osanottajat vuosina 1990-2012 .....	89
28. Partioryhmät ja niiden jäsenten määrät vuosina 1990-2012 .....	90
29. Nuorten aikuisten ryhmät ja niiden osanottajat vuosina 1990-2012 .....	91
30. Vapaaehtoiset ohjaajat lapsi- ja nuorisotyössä vuosina 1990-2012 .....	92

## INNEHÅLL

<b>III FÖRSAMLINGARNAS VERKSAMHET</b> .....	70
<b>Figurer</b>	
8. Deltagare i högmässor och övriga gudstjänster samt övriga församlings-sammankomster 1992-2012 .....	70
9. Antalet deltagare i högmässor och nattvarden åren 1992-2012 .....	71
10. Deltagare i regelbundna verksamhet inom dagklubbar-, söndagsskolor-, minior- och juniorgrupper samt scouting åren 1992-2012... 81	
11. Deltagandet i kyrkans regelbundna gurppverksamhet inom barn- och ungdomsarbete % av åldersklassen år 2012 ....	82
12. Antalet klientkontakter inom diakonin åren 2002-2012 .....	97
<b>Tabeller</b>	
17. Antalet gudstjänster och deltagare i dessa åren 1980-2012 .....	73
18. Antalet nattvarder åren 1980-2012 .....	75
19. Antalet kyrkliga förättningar och deltagare i dessa åren 1999-2012 .....	76
20. Församlingssammankomster (ej gudstjänster och musikevenemang) och deltagare i dessa åren 1980-2012 .....	77
21. Musikevenemang, musikgrupper samt deltagare i dessa åren 1990-2012 .....	78
22. Söndagsskolor och antalet söndagsskolbarn åren 1990-2012 .....	84
23. Dagklubbar och antalet dagklubbarn åren 1990-2012 .....	85
24. Familjeklubbar och deltagare i dessa åren 2000-2012 .....	86
25. Morgon- och eftermiddagsverksamhet för skolelever åren 1990-2012 .....	87
26. Minior- och juniorgrupper och deltagare i dessa åren 1990-2012 .....	88
27. Ungdomsgrupper och deltagare i dessa åren 1990-2012 .....	89
28. Scoutgrupper och deltagare i dessa åren 1990-2012 .....	90
29. Gupper för unga vuxna och deltagare i dessa åren 1990-2012 .....	91
30. Frivilliga ledare inom barn- och ungdomsarbete åren 1990-2012 .....	92

31. Rippikoulut ja rippikoululaisten määrät vuosina 1990-2012 .....	93	31. Antalet konfirmandgrupper och konfirmander åren 1990-2012 .....	93
32. Rippikoulut ja rippikoululaisten määrät rippikoulutyypin mukaan hiippakunnittain vuonna 2012 .....	95	32. Konfirmandundervisningen och antalet konfirmander enligt undervisningsform stiftsvis år 2012 .....	95
33. Diakonian viranhaltijain asiakaskontaktit ja asiakkaat vuosina 1999-2012 .....	98	33. Antalet klientkontakter och klienter inom diakonin åren 1999-2012.....	98
34. Asiakaskontaktien perherakenteet vuosina 2006 - 2012 .....	100	34. Antalet klientens familjestruktur åren 2006 - 2012.....	100
35. Diakonian viranhaltijain asiakaskontaktien aiheet vuosina 1999-2012.....	101	35. Ämnen som behandlats i klientkontakterna åren 1999-2012.....	101
36. Taloudellinen avustaminen ja muu toiminta diakoniatyössä vuosina 1999-2012 .....	103	36. Ekonomiska understöd och övrig verksamhet inom diakonin åren 1999-2012... ..	103
37. Diakoniatyön säännöllisesti kokoontuvat ryhmät ja niiden jäsenet hiippakunnittain vuonna 2012 .....	105	37. Antalet regelbundet sammankommande grupper och medlemmar i dessa inom diakonin stiftsvis år 2012 .....	105
38. Lähetystyö hiippakunnittain vuonna 2012 ....	107	38. Mission stiftsvis år 2012.....	107
39. Työntekijöiden vierailut ja käynnit kodeissa, kouluissa, päivähoitossa, laitoksissa ja muualla tehtävälueittain ja hiippakunnittain vuonna 2012 .....	108	39. Anställdas besök i hem, i skolor, i barndagvård, i institutioner och annorstädes enligt verksamhetsområdena och stiftsvis år 2012.....	108
40. Retki- ja leiritoiminta tehtävälueittain ja hiippakunnittain vuonna 2012 .....	109	40. Utfärder och läger enligt verksamhetsområdena och stiftsvis år 2012 .....	109
41. Tietoja seurakuntien väestönmuutoksista ja toiminnasta hiippakunnittain ja seurakunnittain vuonna 2012.....	111	41. Uppgifter om församlingarnas folkmängdsförändringar och verksamhet stiftsvis och församlingsvis år 2012 .....	111
<b>IV KIRKON PERHENEUVONTA.....</b>	<b>151</b>	<b>IV KYRKANS FAMILJERÅDGIVNING .....</b>	<b>151</b>
<b>Taulukot</b>		<b>Tabeller</b>	
42. Kirkon perheneuvonta 1985-2012: Hoidollinen työ ja asiakkaat .....	152	42. Kyrkans familjerådgivning 1985-2012: Terapeutiskt arbete och klienter .....	152
43. Kirkon perheneuvonta 1985-2012: Asiantuntijatyö .....	153	43. Kyrkans familjerådgivning 1985-2012: Expertarbete .....	153
<b>V PALVELEVA PUHELIN JA PALVELEVA NETTI .....</b>	<b>154</b>	<b>V SAMTALSTJÄNSTEN OCH SAMTALSTJÄNSTENS NÄTJOUR .....</b>	<b>154</b>
44. Kirkon palveleva puhelin 1986-2012 .....	155	44. Kyrkans samtalsjänst 1986-2012 .....	155
45. Kirkon Palveleva puhelin 1979-2012: Keskustelujen aihepiirit prosentteina .....	156	45. Kyrkans samtalsjänst 1979-2012: Samtalsämnenä i procent .....	156
<b>VI SAIRAALASIELUNHOITO .....</b>	<b>157</b>	<b>VI SJUKHUSSJÄLVÅRD .....</b>	<b>157</b>
<b>Kuviot</b>		<b>Figurer</b>	
13. Henkilökohtaiset keskustelut ja ehtoollisvieraiden määrät 2008-2012 .....	157	13. Personliga samtal och antal nattvardsgäster 2008-2012 .....	157
14. Potilaiden, omaisten ja henkilökunnan kanssa käydyt keskustelut 2011-2012 .....	158	14. Samtal med patienter, anhöriga och personal 2011-2012 .....	158
15. Saattohartaudet ja sururyhmä 2008-2012.....	159	15. Minnesstunder vid avlidnes kista och sorgegrupper 2008-2012.....	159

### III SEURAKUNTIEN TOIMINTA

#### Yleinen seurakuntatyö

Jumalanpalveluskäyntejä oli vuonna 2012 yhteensä yli 6,2 miljoonaa. Käyntejä pääjumalanpalveluksissa oli yhteensä hieman alle 3,6 miljoonaa ja muissa jumalanpalveluksissa 2,7 miljoonaa. Edellisenä vuonna jumalanpalveluskäyntejä oli yhteensä 6,4 miljoonaa. Vuonna 2012 pääjumalanpalveluksia järjestettiin 43 798, joista messuja oli 31 443 ja sanajumalanpalveluksia 12 355. Pääjumalanpalveluksiksi on tilastoitu kaikki ne seurakunnan jumalanpalvelukset, joita vietetään sunnuntaina, muuna pyhäpäivänä, tai kirkkovuoden juhlapäivänä.

Muita jumalanpalveluksia järjestettiin yhteensä 29 498. Muihin jumalanpalveluksiin on tilastoitu kaikki muut jumalanpalvelukset, kuten viikkomessut, lasten, nuorten ja perheiden jumalanpalvelukset, erilliset konfirmaatiomessut, koulu- ja oppilaitosjumalanpalvelukset ja erityisjumalanpalvelukset.

**Kuvio 8. Osanottajia pää- ja muissa jumalanpalveluksissa sekä muissa seurakuntatilaisuuksissa 1992-2012**

**Figur 8. Deltagare i högmässor och övriga gudstjänster samt övriga församlingssammansamman 1992-2012**

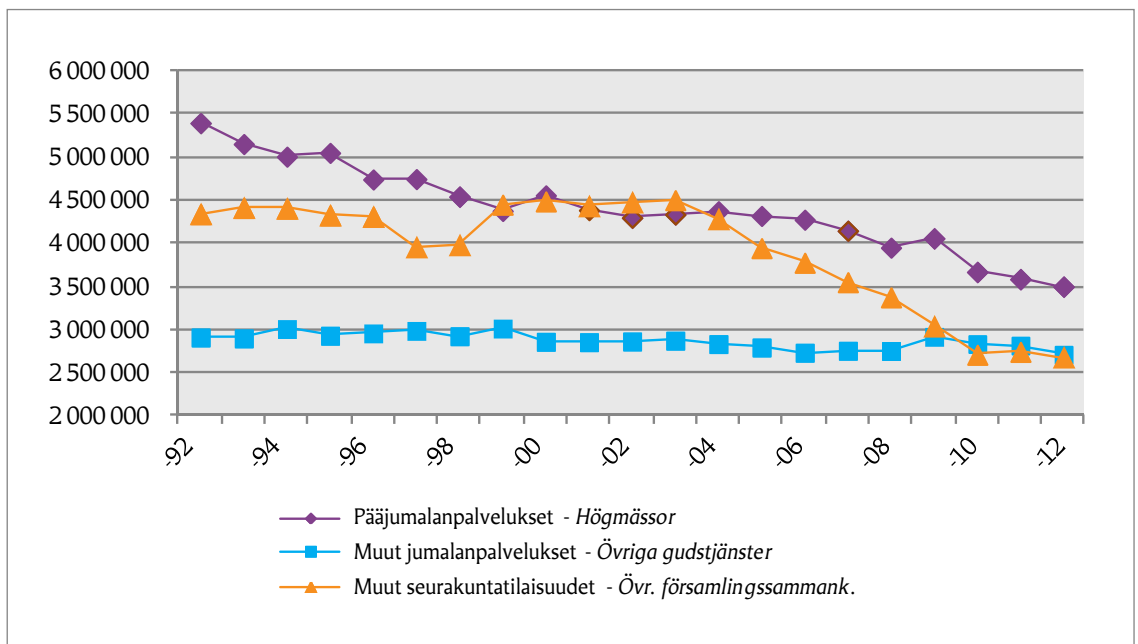

### III FÖRSAMLINGARNAS VERKSAMHET

#### Allmänt församlingsarbete

År 2012 registrerades sammanlagt över 6,2 miljoner gudstjänstbesök. Deltagarantalet i högmässogudstjänsterna var något under 3,6 miljoner och i övriga gudstjänster 2,7 miljoner. Året innan uppgick gudstjänstdeltagandet till 6,4 miljoner besök. År 2012 ordnades 43 798 huvudgudstjänster, varav 31 443 var högmässor och 12 355 predikogudstjänster. Som huvudgudstjänster statistikfördes alla församlingens gudstjänster som firas på söndagar, andra helgdagar eller kyrkoårets festdagar.

Församlingarna ordnade totalt 29 498 övriga gudstjänster. Som övriga gudstjänster räknas veckomässor, gudstjänster för barn, unga och familjer, separata konfirmationsmässor, skol- och studentgudstjänster och specialgudstjänster.

Pääjumalanpalveluksiin osallistui pyhäpäivää kohti 51 517 henkilöä. Aktiivisinta osallistuminen oli Tampereen (7 382) ja Oulun (7 367) hiippakunnissa. Vähiten pääjumalanpalveluksiin pyhäpäivää kohti osallistuttiin Espoon hiippakunnassa (3 531 henkilöä), jossa kuitenkin osallistuneita jumalanpalvelusta kohden oli yhtä paljon kuin Oulun hiippakunnassa. Osallistuneita pääjumalanpalvelusta kohti oli keskimäärin 82 henkilöä. Määrä on pysynyt samana kuin edellisellä vuonna. Muissa jumalanpalveluksissa vastaava luku oli 92 henkilöä jumalanpalvelusta kohti.

Pääjumalanpalvelusten yhteydessä vietettyyn ehtoolliseen osallistui yli 1,8 miljoonaa kävijää. Kun mukaan lasketaan muiden jumalanpalvelusten, hartaustilaisuuksien, kirkollisten toimitusten yhteydessä järjestetyt ehtoollisenviettotilaisuudet sekä yksityisesti jaettu ehtoollinen, osallistujia oli yhteensä 2,4 miljoonaa. Ehtoollisella kävijöiden määrä on jatkanut laskuaan.

I huvudgudstjänsterna deltog 51 517 personer per helgdag. Aktivast var deltagandet i Tammerfors (7 382) och Uleåborgs (7 367) stift. Minsta antalet deltagare i huvudgudstjänster per söndag hade Esbo stift (3 531 personer), där antalet deltagare per gudstjänst dock var lika högt som i Uleåborgs stift. I huvudgudstjänsterna deltog i snitt 82 personer, vilket är samma nivå som föregående år. I övriga gudstjänster deltog i snitt 92 personer.

Nattvardsgång i samband med huvudgudstjänsterna hade över 1,8 miljoner deltagare. När även nattvard vid övriga gudstjänster, andakter och kyrkliga förrättningar samt enskild nattvard inkluderas blir antalet nattvardsgäster totalt 2,4 miljoner. Antalet nattwardsdeltagare har fortsatt att minska.

**Kuvio 9. Pääjumalanpalveluksissa ja ehtoollisella käyntien määrä vuosina 1992-2012**  
**Figur 9. Antalet deltagare i högmässor och nattvarden åren 1992-2012**

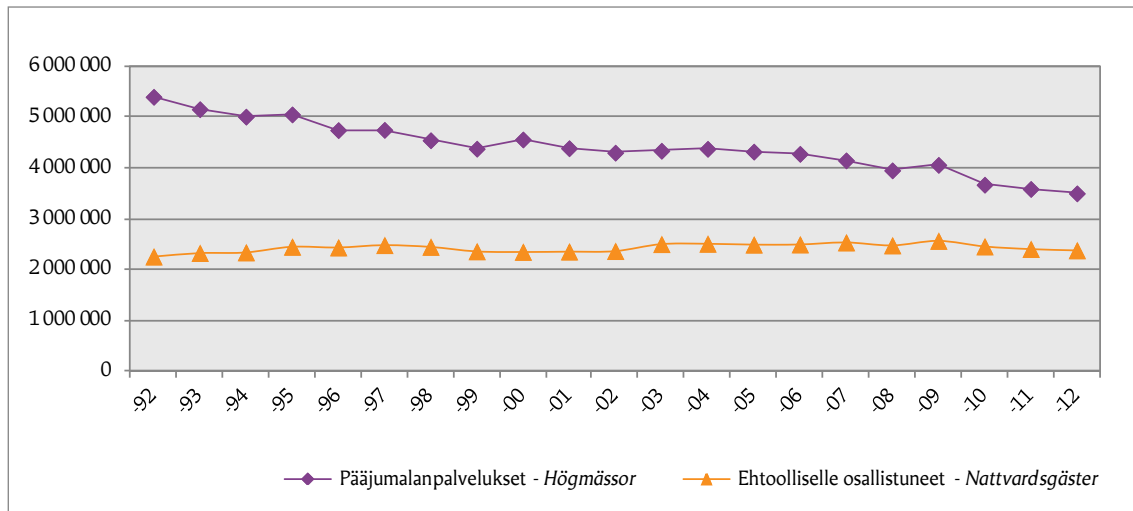

Vuonna 2012 kirkollisia toimituksia (kasteita, kirkon yhteyteen ottamisia, avioliittoon vihkimisiä, avioliiton siunaamisia, hautaan siunaamisia, maahan kätkemisiä ja kodin siunaamisia) järjestettiin 109 646 (viime vuonna 123 577). Kirkollisiin toimituksiin osallistui yhteensä 3 635 496 henkilöä (viime vuonna 3 862 419). Eniten kirkollisia toimituksia järjestettiin ja niihin osallistuttiin Tampereen hiippakunnassa (17 411 toimitusta).

Muita seurakuntatilaisuuksia (raamatunopetus-tilaisuudet, kinkerit, seurakuntatapaamiset, hartaushetket, alueelliset ja valtakunnalliset tilaisuudet sekä muut seurakuntatilaisuudet) järjestettiin 65 731. Osallistujia tilaisuuksissa oli 2 682 701. Tilaisuuksien ja niihin osallistuneiden määrä pysyi edellisvuoden tasolla.

Yksittäisistä tilaisuuksista parhaiten tavoittivat musiikkitilaisuudet, joissa oli 1,7 miljoonaa kävijää. Vuonna 2012 soitinyhtyeiden ja niiden jäsenten määrä jatkoi kasvuaan. Soitinyhtyeitä oli 1 287 ja niissä jäseniä 16 277.

Säännöllisesti kokoontuvia ryhmiä (raamattuja rukouspiirejä, keskusteluryhmiä, parisuhteeseen liittyvät pienryhmiä ja muut aikuistyön ryhmät) oli 3 845 ja jäseniä niissä 42 590. Ryhmien vapaaehtoisina ohjaajina toimi 3 573 vapaaehtoista. Ryhmätoiminta on laskenut hieman edelliseen vuoteen verrattuna. Kuororyhmiä oli 1 994 ja niissä jäseniä 33 380.

Retki- ja leiritoiminnassa kotimaahan, ulkomaille sekä muihin pohjoismaihin suunnatuille retkille - ja leireille osallistujia yhteensä on 52 848, kun viime vuonna vastaava luku oli 54 054. Retkiä ja leirejä järjestettiin 1 904 ja niiden lukumäärä on pysynyt lähes samana kuin viime vuonna.

Lisää tietoa seurakuntien toiminnasta löytyy osoitteesta [sakasti.evl.fi/tilastot](http://sakasti.evl.fi/tilastot)

År 2012 ordnades 109 646 (året innan 123 577) kyrkliga förrättningar, dvs. dop, upptagande i församlingens gemenskap, vigsel, välsignelse av äktenskap, jordfästning, gravläggning och välsignelse av hem. I förrättningarna deltog sammanlagt 3 635 496 personer (året innan 3 862 419). Mest kyrkliga förrättningar och flest deltagare i förrättningarna hade Tammerfors stift (17 411 förrättningar).

Antalet övriga församlingssammanskomster (bibelundervisning, läsmöten, andakter, regionala och riksomfattande evenemang samt övriga församlingssammanskomster) var 65 731 och antalet deltagare i dessa var 2 682 701. Antalet samlingar och deltagare var i stort sett detsamma som året innan.

Av de enskilda samlingarna nådde församlingarna bäst ut med musikevenemangen, som hade 1,7 miljoner besökare. Antalet musikgrupper och medlemmar i dem fortsatte öka 2012. Antalet musikgrupper var 1 287 och de bestod av 16 277 medlemmar.

Det fanns 3 845 regelbundet sammankommande grupper (bibel- och bönegrupper, samtalsgrupper, smågrupper inom parrelationsarbetet och andra grupper inom vuxenarbetet) med sammanlagt 42 590 medlemmar. I grupperna fanns 3 573 frivilliga ledare. Gruppverksamheten minskade något sedan föregående år. Det fanns 1 994 körer med 33 380 medlemmar.

Antalet deltagare i läger och utfärder inom landet och utomlands samt läger och utfärder i de övriga nordiska länderna var 52 848, medan antalet året innan var 54 054. Det ordnades 1 904 läger och utfärder, vilket är ungefär lika många som året innan.

Mera information om församlingarnas verksamhet finns på adressen [sacrista.evl.fi/statistik](http://sacrista.evl.fi/statistik)

## 17. Jumalanpalvelukset ja niihin osallistuneet vuosina 1980-2012

### Antalet gudstjänster och deltagare i dessa åren 1980-2012

Hiippakunta	Pääjumalan- palvelukset	Osallistuneet	Osallistuneita/ pääjumalan- palvelus	Osallistuneita pyhäpäivää kohti
<i>Stift</i>	<i>Högmässor</i>	<i>Deltagare</i>	<i>Antalet deltagare per högmässa</i>	<i>Antalet deltagare per heldag</i>
Turku – Åbo	6 031	399 104	66	5 869
Tampere – Tammerfors	5 566	501 994	90	7 382
Oulu – Uleåborg	6 090	500 935	82	7 367
Mikkeli – S:t Michel	4 152	379 106	91	5 575
Porvoo – Borgå	5 424	294 823	54	4 336
Kuopio	5 188	431 246	83	6 342
Lapua – Lappo	5 093	453 088	89	6 663
Helsinki – Helsingfors	3 718	302 703	81	4 452
Espoo – Esbo	2 536	240 133	95	3 531
<b>Koko kirkko - Hela kyrkan</b>	<b>43 798</b>	<b>3 503 132</b>	<b>80</b>	<b>51 517</b>
<i>Vuosi – År</i>				
1980	48 573	6 811 554	140	
1985	47 425	5 863 762	124	
1990	46 700	5 651 638	121	
<u>1995</u>	<u>45 245</u>	<u>5 053 786</u>	<u>112</u>	
2000	46 032	4 561 363	99	
2001	45 645	4 389 809	96	
2002	45 465	4 302 296	95	
2003	46 224	4 340 144	94	
2004	45 668	4 377 916	96	
2005	45 245	4 323 016	96	
2006	45 357	4 279 026	94	
2007	45 465	4 150 836	91	
2008	44 661	3 955 093	89	
2009	45 095	4 062 773	90	
2010	44 311	3 673 316	83	
2011	43 550	3 589 871	82	
2012	43 798	3 503 132	80	

17. jatk. - forts.

Hiippakunta	Muut jumalan- palvelukset	Osallistuneet	Osallistuneita/ muu pääjumalan- palvelus	Jumalanpalveluksiin osallistuneita yhteensä	Muutos % 2008-2012
<i>Stift</i>	<i>Övriga gudstjänster</i>	<i>Deltagare</i>	<i>Antalet deltagare per övr. gudstjänster</i>	<i>Deltagare i gudstjänster totalt</i>	<i>Ändring % 2008-2012</i>
Turku – Åbo	3 950	384 241	97	783 345	-9,2
Tampere – Tammerfors	4 182	391 067	94	893 061	-2,5
Oulu – Uleåborg	3 606	398 214	110	899 149	-6,8
Mikkeli – S:t Michel	2 022	203 924	101	583 030	-9,5
Porvoo – Borgå	2 153	166 549	77	461 372	-13,1
Kuopio	2 816	267 164	95	698 410	-11,3
Lapua – Lappo	2 534	275 851	109	728 939	-5,4
Helsinki – Helsingfors	4 625	354 264	77	656 967	-6,1
Espoo – Esbo	3 610	273 020	76	513 153	-4,2
<b>Koko kirkko - Hela kyrkan</b>	<b>29 498</b>	<b>2 714 294</b>	<b>92</b>	<b>6 217 426</b>	<b>-7,4</b>
Vuosi – År					
1990	18 225	2 723 963	149	8 375 601	
1991	19 328	2 888 351	149	8 406 228	
1992	19 511	2 913 830	149	8 313 448	
1993	19 834	2 903 297	146	8 059 746	
1994	19 986	3 011 763	151	8 021 650	
1995	20 711	2 934 444	142	7 988 230	
1996	20 876	2 961 283	142	7 706 767	
1997	21 396	2 990 343	140	7 740 431	
1998	21 509	2 928 232	136	7 474 699	
1999	23 498	3 017 323	128	7 398 005	
2000	22 943	2 864 170	125	7 425 533	
2001	23 444	2 859 173	122	7 248 982	
2002	23 673	2 867 434	121	7 169 730	
2003	24 337	2 877 194	118	7 217 338	
2004	24 749	2 837 018	115	7 214 934	
2005	24 324	2 797 676	115	7 120 692	
2006	24 801	2 737 434	110	7 016 460	
2007	24 186	2 760 108	114	6 910 944	
2008	24 667	2 757 465	112	6 712 558	
2009	28 768	2 921 577	102	6 984 350	
2010	29 351	2 837 773	97	6 511 089	
2011	30 064	2 820 028	94	6 409 899	
2012	29 498	2 714 294	92	6 217 426	

## 18. Ehtoollisenvietto vuosina 1980-2012 <sup>1</sup>

### Antalet nattvarder åren 1980-2012 <sup>1</sup>

Hiippakunta	Ehtoollisen- viettoja	Ehtoollisen- viettoon osallistuneet	Tilaisuuksia seurakuntaa kohti	Ehtoollisella käyntejä tilaisuutta kohti	Ehtoollisella käyntejä % keski- väkiluvusta
<i>Stift</i>	<i>Nattvarder</i>	<i>Nattvards- gäster</i>	<i>Nattvarder per församling</i>	<i>Nattvards- deltagare per samman- komst</i>	<i>Nattvardsgäster % medelfolk- mängden</i>
Turku – Åbo	6 219	255 143	102	41	47,2
Tampere – Tammerfors	7 607	397 525	138	52	62,2
Oulu – Uleåborg	6 296	295 880	103	47	55,4
Mikkeli – S:t Michel	5 336	247 284	109	46	62,3
Porvoo – Borgå	4 804	133 204	75	28	52,5
Kuopio	7 328	301 203	133	41	71,9
Lapua – Lappo	5 577	270 613	119	49	62,1
Helsinki – Helsingfors	5 682	295 169	172	52	57,4
Espoo – Esbo	3 479	182 179	145	52	42,9
<b>Koko kirkko – Hela kyrkan</b>	<b>52 328</b>	<b>2 378 200</b>	<b>117</b>	<b>45</b>	<b>57,2</b>
Vuosi – År					
1980	25 506	1 589 512	43	62	36,8
1985	28 154	1 803 639	47	64	41,2
1990	32 503	2 098 168	54	65	47,9
1995	37 663	2 448 244	63	65	56,0
2000	40 982	2 347 888	70	57	53,3
2001	41 881	2 354 417	71	56	53,5
2002	42 022	2 364 084	72	56	53,7
2003	43 241	2 500 176	74	58	56,9
2004	43 447	2 507 371	75		57,2
2005	44 285	2 490 889	79	56	56,9
2006	44 905	2 494 071	82	56	57,2
2007	45 546	2 533 339	88	56	58,4
<u>2008</u>	<u>45 408</u>	<u>2 475 565</u>	<u>88</u>	<u>55</u>	<u>57,4</u>
2009	52 072	2 564 075	112	49	59,9
2010	52 336	2 455 215	113	47	58,0
2011	50 827	2 403 617	113	47	57,4
2012	52 328	2 378 200	117	45	57,2

<sup>1</sup> Ehtoollisenviettoon on tilastoitu jumalanpalvelusten yhteydessä vietetyt ehtoolliset, yksityinen ehtoollisenvietto sekä 1.1.2009 lähtien myös hartaustilaisuuksien ja kirkollisten toimitusten yhteydessä vietetyt ehtoolliset.

<sup>1</sup> I nattvarder ingår nattvardsfirande vid gudstjänster, enskild nattvard samt sedan 1.1.2009 nattvarden vid kyrkliga förrättningar och andakter.



## 19. Kirkolliset toimitukset ja niiden osanottajat vuosina 1999-2012 <sup>1</sup>

### Antalet kyrkliga förrättningar och deltagare i dessa åren 1999-2012 <sup>1</sup>

Hiippakunta	Kirkolliset toimitukset yhteensä		Joista: Kasteet <i>Av dessa: Dop</i>		Avoliittoon vihkimiset <i>Vigslar</i>		Hautaan siunaamiset <i>Jordfästningar</i>	
	<i>Antalet kyrkliga förrättningar totalt</i>							
Stift	Tilaisuudet	Osanottajat	Tilaisuudet	Osanottajat	Tilaisuudet	Osanottajat	Tilaisuudet	Osanottajat
	<i>Sammankomster</i>	<i>Deltagare</i>	<i>Sammankomster</i>	<i>Deltagare</i>	<i>Sammankomster</i>	<i>Deltagare</i>	<i>Sammankomster</i>	<i>Deltagare</i>
Turku – Åbo	15 016	537 771	5 408	120 950	2 089	140 381	7 193	263 474
Tampere – Tammerfors	17 411	538 384	6 899	139 449	2 090	128 038	7 934	254 948
Oulu – Uleåborg	14 296	522 395	7 072	142 820	2 238	137 153	4 596	231 865
Mikkeli – S:t Michel	10 665	338 660	3 455	68 998	1 222	78 244	5 711	182 756
Porvoo – Borgå	6 162	248 560	2 454	55 332	923	58 443	2 666	129 911
Kuopio	11 748	368 594	4 065	80 737	1 414	77 001	5 825	198 176
Lapua – Lappo	11 988	439 838	4 943	98 282	1 559	100 622	5 024	226 914
Helsinki – Helsingfors	12 897	377 274	5 066	118 253	1 847	102 966	5 622	143 082
Espoo – Esbo	9 463	264 020	4 802	97 215	1 135	61 543	3 228	96 494
<b>Koko kirkko – Hela kyrkan</b>	<b>109 646</b>	<b>3 635 496</b>	<b>44 164</b>	<b>922 036</b>	<b>14 517</b>	<b>884 391</b>	<b>47 799</b>	<b>1 727 620</b>
Vuosi – År								
1999	114 946	4 317 072	49 083	930 132	17 310	1 296 542	48 553	2 090 398
2000	115 732	4 380 075	48 723	929 888	18 428	1 357 856	48 581	2 092 331
2001	113 188	4 128 242	48 415	927 870	17 082	1 189 625	47 691	2 010 747
2002	113 199	4 224 105	46 883	920 061	17 598	1 239 137	48 718	2 064 907
2003	112 769	4 061 915	48 236	932 868	16 660	1 130 141	47 873	1 998 906
2004	114 983	4 180 701	49 049	967 201	17 945	1 217 603	47 989	1 995 897
2005	114 861	4 110 437	49 052	961 519	18 663	1 236 654	47 146	1 912 264
2006	112 942	3 944 324	49 228	980 088	17 347	1 119 516	46 367	1 844 720
2007	113 792	4 047 342	48 792	989 664	17 709	1 174 856	47 291	1 882 822
2008	113 072	3 958 677	48 255	990 702	17 631	1 128 829	47 186	1 839 146
2009	122 309	3 973 759	47 323	950 958	16 601	1 049 998	47 877	1 814 073
2010	123 678	3 971 288	47 215	957 641	16 668	1 024 094	49 711	1 828 666
2011	123 577	3 862 419	45 630	947 370	15 266	933 651	48 201	1 802 869
2012	109 646	3 635 496	44 164	922 036	14 517	884 391	47 799	1 727 620

1 Kirkollisten toimitusten osalta on esitetty erikseen eniten osallistujia keränneet toimitusta. Sarakkeeseen kirkolliset toimitukset yhteensä sisältyvät myös avioliiton siunaamiset ja kodin siunaamiset. Kirkollisiin toimituksiin on vuosina 2009-2011 tilastoitu myös kirkon yhteyteen ottamiset, maahan kätkemiset ja kodin siunaamiset. Vuodesta 2012 lähtien kirkon yhteyteen ottamista ja maahan kätkemistä ei ole enää tilastoitu kirkollisiin toimituksiin.

1 I fråga om kyrkliga förrättningar presenteras de förrättningar som samlat de flesta deltagarna separat. I spalten Antalet kyrkliga förrättningar totalt ingår även välsignelser av äktenskap och välsignelser av hem. Bland de kyrkliga förrättningarna har under åren 2009-2011 även statistikförts upptaganden i kyrkans gemenskap, gravläggningar och välsignelser av hem. Från och med 2012 statistikförts inte längre upptaganden i kyrkans gemenskap och gravläggningar bland de kyrkliga förrättningarna.

**20. Seurakuntatilaisuudet (jumalanpalveluksia ja musiikkilaisuuksia lukuunottamatta) ja niiden osanottajat vuosina 1980-2012<sup>1</sup>**

***Församlingsammansammanster (ej gudstjänster och musikevenemang) och deltagare i dessa åren 1980-2012<sup>1</sup>***

	Seurakuntatilaisuudet		Osanottajat		
	<i>Församlingsammansammanster</i>		<i>Deltagare</i>		
Hiippakunta	Vuonna 2012	Muutos % 2008-2012	Vuonna 2012	% keskväkiluvusta viikottain vuonna 2012	Muutos % 2008-2012
<i>Stift</i>	<i>År 2012</i>	<i>Ändring % 2008-2012</i>	<i>År 2012</i>	<i>% av medel- folkmängden år 2012</i>	<i>Ändring % 2008-2012</i>
Turku – Åbo	8 238	-4,5	285 043	1,0	-30,3
Tampere – Tammerfors	9 527	-13,7	559 283	1,7	59,1
Oulu – Uleåborg	10 245	-24,0	457 923	1,6	-49,5
Mikkeli – S:t Michel	5 234	-26,4	174 630	0,8	-23,7
Porvoo – Borgå	4 810	-14,3	147 743	1,1	-16,4
Kuopio	8 037	-16,1	250 403	1,1	-26,4
Lapua – Lappo	10 026	-12,8	383 866	1,7	-4,3
Helsinki – Helsingfors	6 359	-41,4	321 690	1,2	-19,1
Espoo – Esbo	3 255	-7,7	102 120	0,5	-38,6
<b>Koko kirkko – Hela kyrkan</b>	<b>65 731</b>	<b>-19,2</b>	<b>2 682 701</b>	<b>1,2</b>	<b>-20,6</b>
Vuosi – År					
1980	101 401		6 117 782	2,7	
1985	84 778		5 440 126	2,4	
1990	73 970		4 735 161	2,1	
1995	70 421		4 328 748	1,9	
2000	87 012		4 490 514	2,0	
2001	87 761		4 435 313	1,9	
2002	87 326		4 479 606	2,0	
2003	90 772		4 505 247	2,0	
<u>2004</u>	<u>90 185</u>		<u>4 285 162</u>	<u>1,9</u>	
2005	88 960		3 949 007	1,7	
2006	84 694		3 779 594	1,7	
2007	81 042		3 554 303	1,6	
2008	81 330		3 378 307	1,5	
2009	74 335		3 041 596	1,4	
2010	68 998		2 712 860	1,2	
2011	66 415		2 746 591	1,3	
2012	65 731		2 682 701	1,2	

<sup>1</sup> Raamatonopetustilaisuudet, kinkerit, seurat, hartaushetket, alueelliset ja valtakunnalliset tilaisuudet sekä muut seurakuntatilaisuudet.

<sup>1</sup> *Bibelstudier, läsmöten, bönemöten, andakter, regionala och landsomfattande sammankomster och övriga sammankomster.*

**21. Musiikkitalaisuudet, musiikkiryhmät ja niiden osanottajien määrät vuosina 1990-2012**  
**Musikevenemang, musikgrupper samt deltagare i dessa åren 1990-2012**

	Musiikkitalaisuudet Musikevenemang		Osanottajat Deltagare		
	Vuonna 2012	Muutos % 2008-2012	Vuonna 2012	% keskiikäluvusta vuonna 2012	Muutos % 2008-2012
<i>Stift</i>	<i>År 2012</i>	<i>Ändring % 2008-2012</i>	<i>År 2012</i>	<i>% av medelfolk- mängden år 2012</i>	<i>Ändring % 2008-2012</i>
Turku – Åbo	1 732	-7,9	213 758	39,5	-10,5
Tampere – Tammerfors	1 980	1,4	243 216	38,0	-7,2
Oulu – Uleåborg	2 106	-6,1	240 080	45,0	-10,2
Mikkeli – S:t Michel	1 496	2,9	165 325	41,7	-9,9
Porvoo – Borgå	1 023	-14,1	99 638	39,3	-20,2
Kuopio	1 559	-2,4	169 502	40,5	-21,5
Lapua – Lappo	1 442	-12,7	190 045	43,6	-8,3
Helsinki – Helsingfors	2 219	-2,0	275 249	53,5	-14,0
Espoo – Esbo	925	3,8	119 098	28,0	-8,9
<b>Koko kirkko – Hela kyrkan</b>	<b>14 482</b>	<b>-4,2</b>	<b>1 715 911</b>	<b>41,3</b>	<b>-12,0</b>
Vuosi - År					
1990	9 527		1 546 080	35,3	
1991	9 444		1 527 115	34,9	
1992	10 352		1 650 323	37,7	
1993	10 625		1 618 547	37,0	
1994	10 789		1 692 726	38,8	
1995	11 242		1 785 576	40,8	
1996	11 559		1 809 557	41,3	
1997	11 726		1 809 038	41,2	
1998	11 310		1 701 155	38,7	
1999	12 011		1 697 799	38,6	
2000	12 798		1 813 048	41,2	
2001	12 563		1 760 795	40,0	
2002	13 129		1 849 142	42,0	
2003	13 571		1 898 385	43,2	
2004	13 924		1 984 608	45,3	
2005	14 678		1 960 680	44,8	
2006	14 445		1 895 464	43,5	
2007	15 012		2 010 833	46,3	
2008	15 124		1 950 847	45,2	
2009	14 322		1 853 584	43,3	
2010	14 182		1 754 449	41,4	
2011	14 159		1 736 076	41,5	
2012	14 482		1 715 911	41,3	

## 21. jatk. - forts.

Hiippakunta	Kuroja Köret		Niissä jäseniä Deltagare i dessa		
	Vuonna 2012	Muutos % 2008-2012	Kuroja seurakuntaa kohti	Vuonna 2012	Muutos % 2008-2012
Stift	År 2012	Ändring % 2008-2012	Köre per försmling	År 2012	Ändring % 2008-2012
Turku – Åbo	260	-0,4	4	3 962	5,5
Tampere – Tammerfors	267	-14,7	5	4 537	-12,0
Oulu – Uleåborg	283	1,1	5	5 041	4,8
Mikkeli – S:t Michel	175	-11,2	4	2 577	-21,6
Porvoo – Borgå	231	-12,2	4	3 561	-15,2
Kuopio	196	-12,1	4	3 317	-11,9
Lapua – Lappo	267	-6,0	6	4 467	-8,2
Helsinki – Helsingfors	188	-5,5	6	3 461	-5,5
Espoo – Esbo	127	-1,6	5	2 457	-11,0
<b>Koko kirkko – Hela kyrkan</b>	<b>1 994</b>	<b>-7,2</b>	<b>4</b>	<b>33 380</b>	<b>-7,9</b>
Vuosi – År					
1990	1 871		3	38 912	
1991	1 901		3	37 849	
1992	2 023		3	39 446	
1993	2 026		3	39 339	
1994	2 046		3	39 551	
1995	2 066		3	38 894	
1996	2 095		4	38 254	
1997	2 056		3	37 717	
1998	2 091		4	37 929	
1999	2 123		4	37 626	
2000	2 114		4	37 257	
2001	2 193		4	37 602	
2002	2 246		4	38 500	
2003	2 296		4	39 843	
2004	3 958		7	38 989	
2005	2 212		4	37 987	
<u>2006</u>	<u>2 225</u>		<u>4</u>	<u>37 478</u>	
2007	2 086		4	34 998	
2008	2 149		4	36 261	
2009	2 044		4	34 679	
2010	2 074		4	35 325	
2011	2 015		4	34 108	
2012	1 994		4	33 380	

## 21. jatk. - forts.

	Soitinyhtyeitä <sup>1</sup> Musikensembler <sup>1</sup>		Niissä jäseniä Deltagare i dessa		
	Vuonna 2012	Muutos % 2008-2012	Soitinyhtyeitä seurakuntaa kohti	Vuonna 2012	Muutos % 2008-2012
Stift	År 2012	Ändring % 2008-2012	Läsförhör per församling	År 2012	Ändring % 2008-2012
Turku – Åbo	108	4,9	2	1 508	0,1
Tampere – Tammerfors	356	163,7	6	4 997	300,1
Oulu – Uleåborg	121	57,1	2	1 587	142,3
Mikkeli – S:t Michel	45	32,4	1	486	110,4
Porvoo – Borgå	82	22,4	1	1 069	124,6
Kuopio	50	25,0	1	325	38,9
Lapua – Lappo	226	37,0	5	2 351	71,7
Helsinki – Helsingfors	146	92,1	4	2 191	297,6
Espoo – Esbo	153	7,0	6	1 763	48,0
<b>Koko kirkko – Hela kyrkan</b>	<b>1 287</b>	<b>53,2</b>	<b>3</b>	<b>16 277</b>	<b>118,1</b>
Vuosi – År					
1990	415		1	3 517	
1991	484		1	3 992	
1992	525		1	4 322	
1993	490		1	3 881	
1994	530		1	4 145	
1995	535		1	4 435	
1996	510		1	4 220	
1997	552		1	4 938	
1998	531		1	4 286	
1999	531		1	4 664	
2000	442		1	4 063	
2001	464		1	4 018	
2002	499		1	3 958	
2003	485		1	4 468	
2004	588		1	5 446	
2005	596		1	5 541	
2006	596		1	4 932	
2007	857		2	8 673	
2008	840		2	7 463	
2009	1 039		2	12 122	
2010	1 235		3	14 835	
2011	1 262		3	15 499	
2012	1 287		3	16 277	

1 Soitinyhtyeisiin sisältyvät myös lasten musiikkileikkikoulut.

Ennen vuotta 2007 tapahtunut tilastointi ei ole täysin verrannollinen vuoteen 2007.

1 Musikensembler inkluderar också musiklekskolor.

Statistiken före 2007 är inte helt jämförbar med den från 2007.

## Varhaiskasvatus-, nuoriso- ja rippikoulutyö

Suomen evankelis-luterilaisen kirkon vuoden 2012 tilastot kertovat kasvatustoiminnan vahvuuden seurakuntien toiminnassa. Monet kasvatuksen toimintamuodot kasvattivat edellisestä vuodesta osuuttaan. Vuoden 2012 tilastot osoittavat, että seurakuntalaiset arvostavat seurakuntien tekemää työtä lasten, nuorten ja perheiden hyväksi. Kasvatustoiminta näyttää olevan kirkon kärki, jolla rakennetaan tulevaisuutta.

Perhekerhoilla on edelleen merkittävä rooli lapsiperheiden arjessa. Seurakunnan perhekerhot ja muut avoimet päiväkerhot tavoittivat suuren määrän lapsia ja aikuisia. Toimintaa järjestettiin 422:ssä seurakunnassa ja seurakuntayhtymässä (87 % kaikista seurakunnista). Yhteensä perhekerhot ja muut avoimet päiväkerhot kokoontuivat 50 112 kertaa ja niissä oli kävijöitä lähes 1,2 miljoonaa. Seurakunnissa toimi 3 486 lasten päiväkerhoa ja niihin osallistui yhteensä 46 693 tyttöä ja poikaa. Seurakuntien päiväkerhot tavoittivat 25,6 % 3–5-vuotiaista lapsista. Koululaisten aamu- ja iltapäivätoimintaan osallistui yhteensä 11 029 kävijää, joista 10 783 osallistui iltapäiväryhmiin.

## Barn-, ungdoms- och konfirmandarbete

Statistiken för Evangelisk-lutherska kyrkan i Finland för år 2012 vittnar om fostrans starka position i församlingarnas verksamhet. Många verksamhetsområden inom fostran ökade sin andel från föregående år. Statistiken för år 2012 visar att församlingsmedlemmarna uppskattar det arbete som församlingarna gör för barn, unga och familjer. Fostran ser ut att vara kyrkans spets som bygger framtiden.

Familjeklubbarna har alltjämt stor betydelse i barnfamiljernas vardag. Församlingarnas familjeklubbar och andra öppna dagklubbar nådde många barn och vuxna. I 422 församlingar och kyrkliga samfälligheter (87 procent av alla församlingar) ordnades sådan verksamhet. Sammanlagt samlades grupperna 50 112 gånger och deltagarantalet uppgick till nästan 1,2 miljoner. I församlingarna fanns 3 486 dagklubbar för barn och totalt 46 693 flickor och pojkar deltog i dem. Församlingarnas dagklubbar hade en kontaktyta till 25,6 procent av barnen i åldern 3–5 år. I morgon- och eftermiddagsverksamheten för skolelever deltog sammanlagt 11 029 elever. Av dem deltog 10 783 i eftermiddagsgrupper.

### Kuvio 10. Päiväkerho-, pyhäkoulu-, varhaisnuoriso- ja partiotoiminnan säännölliseen ryhmätoimintaan osallistuneet vuosina 1992-2012

Figur 10. Deltagare i regelbundna verksamhet inom dagklubbar, söndagsskolor, minior- och juniorgrupper samt scouting åren 1992-2012

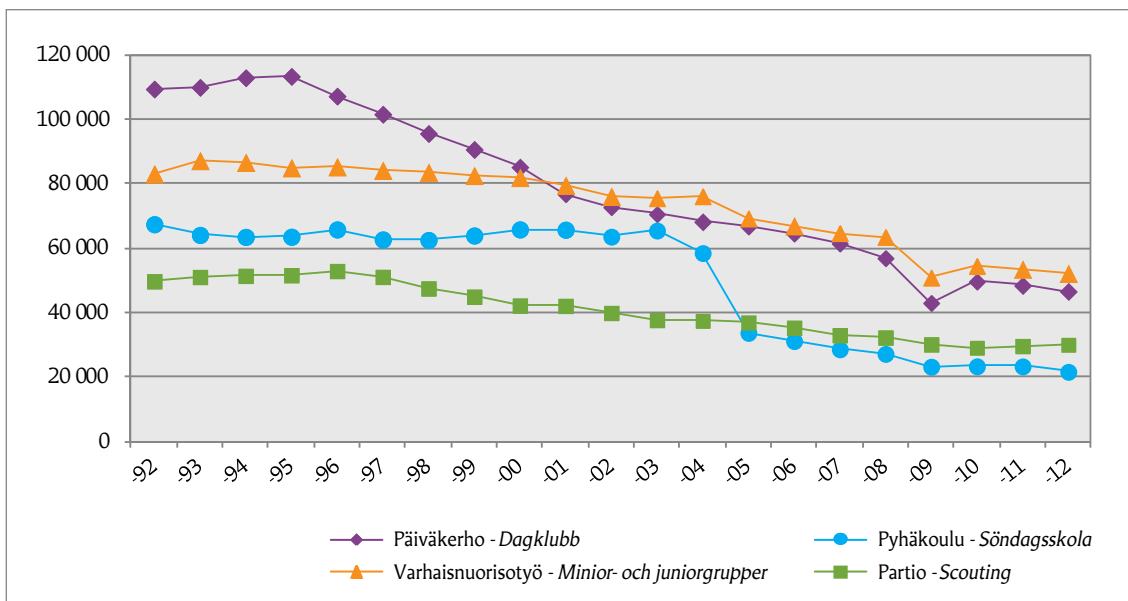

Pyhäkouluihin osallistui 21 729 4–10 -vuotiaita lasta, varhaisnuorten kerhoihin osallistui 52 148 7–14 -vuotiaista varhaisnuorta, partioon osallistui 30 124 7–14 -vuotiaista ja nuorten ryhmiin (15–18 -vuotiaita) osallistui 11 489 nuorta. Säännöllisessä ryhmätoiminnassa seurakuntien partioryhmien osallistujamäärä on pysynyt vakiona ja partiotoiminta on aktivoitunut erityisesti leirien + 14,9 % osalta. Nuorisotyön osalta nuorten ryhmien määrä kasvatti osuuttaan merkittävästi edelliseen vuoteen verrattuna +10 % ja jäsenien lukumäärä kasvoi 3 %. Vapaaehtoisten ryhmäohjaajien lukumäärä nuorisotyössä kasvoi yli 6 %.

Säännöllisesti kokoontuvia ryhmiä oli yhteensä 10 892 ja niihin osallistujia oli 141 317. Lasten ja nuorten ryhmissä toimi yhteensä 17 553 vapaaehtoista ohjaajaa. Lapsille ja nuorille suunnattuja erityistilaisuuksia ja tapahtumia järjestettiin vuonna 2012 yhteensä 16 517 ja niissä oli osallistujia 745 745.

Rippikoulu koettiin edelleen nuorisoin keskuudessa merkittävänä osana suomalaista nuorisokulttuuria. Vuonna 2012 rippikoulu tavoitti 15 vuotta täyttävistä 82,3 %, kun vuotta aiemmin tavoitavuus oli 83,0 %. Kun mukaan lasketaan myöhemmällä iällä rippikoulunsa käyvät, tavoittaa rippikoulu 85,6 % suomalaisista (vuonna 2011 86,2 %). Yhteensä rippikoululaisia oli viime vuonna 51 905, heistä 15 vuotta täyttäviä 50 041. Suosituimpia ovat edelleen ne rippikoulut, joihin kuuluu leirijakso. 79,4 % rippikoululaisista osallistui oman seurakunnan järjestämälle leirille.

I söndagsskolorna deltog 21 729 barn i åldern 4–10 år, i klubbar för barn i skolåldern 52 148 barn i åldern 7–14 år, i scouterna 30 124 barn i åldern 7–14 år och i ungdomsgrupperna (15–18-åringar) 11 489 unga. I den regelbundna gruppverksamheten har deltagarantalet i församlingarnas scoutgrupper förblivit stabilt och i synnerhet scouternas lägerverksamhet har blivit aktivare (+ 14,9 procent). Inom ungdomsarbetet ökade grupperna för ungdomar sin andel avsevärt (+ 10 procent) från föregående år medan antalet medlemmar ökade med 3 procent. Antalet frivilliga gruppledare i ungdomsarbete ökade med över 6 procent.

Det fanns totalt 10 892 grupper som träffades regelbundet och de hade 141 317 deltagare. I grupperna för barn och unga fanns sammanlagt 17 553 frivilliga ledare. Det ordnades 16 517 särskilda evenemang för barn och unga under 2012 och de samlade 745 745 deltagare.

Konfirmandundervisningen upplevdes fortfarande bland de unga som en viktig del av den finländska ungdomskulturen. År 2012 nådde konfirmandundervisningen ut till 82,3 procent av den åldersklass som fyllde 15 år; året innan var procentandelen 83,0. När även äldre personer som genomgick konfirmandundervisning beaktas nådde man 85,6 procent av finländarna (86,2 procent 2011). Sammanlagt fanns ifjol 51 905 konfirmander varav 50 041 tillhörde åldersgruppen 15-åringar. Populärast var fortsättningsvis skriftskolor med läger. 79,4 procent av konfirmanderna deltog i den egna församlingens konfirmandläger.

**Kuvio 11. Kirkon lapsi- ja nuorisotyön säännöllisen ryhmätoiminnan tavoitavuus % ikäluokasta 2012**  
**Figur 11. Deltagandet i kyrkans regelbundna gruppverksamhet inom barn- och ungdomsarbete % av åldersklassen år 2012**

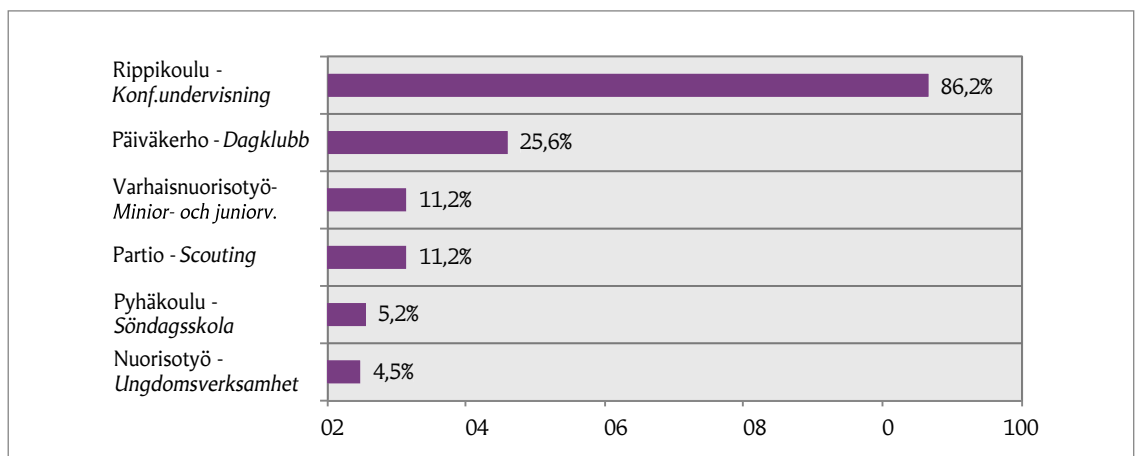

Myös isokoulutus tavoitti laajan määrän nuoria. Isokoulutukseen osallistui 24 337 nuorta. Heistä isosina toimi 15 863 nuorta. 66,5 % isokoulutukseen osallistuneista ja isosina toimineista nuorista oli tyttöjä.

Erilaisten tilaisuuksien ohella seurakunta kohtaa lapsia ja nuoria myös muun tyyppisessä toiminnassa kuten seurakunnan työntekijöiden vieraillessa mm. kodeissa, päivähoitossa ja kouluissa. Näitä käyntejä tehtiin yhteensä 77 539, joista 56 % tapahtui kouluissa, 23 % päivähoitossa ja 21 % kodeissa ja muualla esim. laitoksissa. Nelivuotiskertomuksen mukaan 93 % seurakunnista tekee peruskoulujen ja lukioiden kanssa säännöllistä yhteistyötä, 5 % satunnaista. Tästä yksi näyte on mm. kasvussa oleva koulujumalanpalvelusten osallistujamäärä vuoden 2012 tilastoissa.

Lapsi ja nuorisotyössä järjestetään myös paljon retkiä ja leirejä kotimaassa eri-ikäisille lapsille ja nuorille sekä perheille. Yhteensä retkiä järjestettiin 7 354 ja niihin osallistui 135 439 retkeläistä. Leirejä järjestettiin 5 789 ja ne keräsivät yhteensä 150 039 leiriläistä. Leiriläisten lukumäärä kasvoi vuodesta 2011 yli 4 000 leiriläisellä.

Lisää tietoa seurakuntien toiminnasta löytyy osoitteesta [sakasti.evl.fi/tilastot](http://sakasti.evl.fi/tilastot)

Också hjälpledarutbildningen var populär och hade 24 337 unga deltagare. Av dem gjorde 15 863 en insats som hjälpledare. Till 66,5 procent var det flickor som deltog i hjälpledarutbildning och var hjälpledare.

Förutom vid olika evenemang möter församlingen barn och unga även via andra verksamhetsformer, till exempel då församlingens anställda besöker hem, dagvården och skolor. Sammanlagt gjordes 77 539 sådana besök, varav 56 procent i skolor, 23 procent inom dagvården och 21 procent i hem och på andra platser, t.ex. institutioner. Enligt fyraårsberättelsen samarbetar 93 procent av församlingarna regelbundet med grundskolor och gymnasier, medan 5 procent samarbetar sporadiskt. Ett exempel på detta är bland annat det ökande deltagarantalet i skolgudstjänster i statistiken för år 2012.

Inom barn- och ungdomsarbetet ordnas också många utfärder och läger inom landet för barn och unga i olika åldrar och för familjer. Församlingarna arrangerade 7 354 utfärder och 135 439 personer deltog i dem. Antalet läger var 5 789 med totalt 150 039 lägerdeltagare. Antalet lägerdeltagare ökade med över 4 000 personer från år 2011.

Mera information om församlingarnas verksamhet finns på adressen [sacrista.evl.fi/statistik](http://sacrista.evl.fi/statistik)



## 22. Pyhäkoulujen ja pyhäkoululaisten määrät vuosina 1990-2012 <sup>1 2</sup>

### Söndagsskolor och antalet söndagsskolbarn åren 1990-2012 <sup>1 2</sup>

Hiippakunta	Pyhäkoulut Söndagsskolor			Pyhäkoululaiset Söndagsskolbarn		
	Vuonna 2012	Muutos % 2010-2012	Pyhäkouluja seurakuntaa kohti 2012	Vuonna 2012	Muutos % 2010-2012	% 4 - 10 -vuotiaista <sup>3</sup>
Stift	År 2012	Ändring % 2010-2012	Söndagsskolor per församling 2012	År 2012	Ändring % 2010-2012	% av 4 - 10 - åringarna <sup>3</sup>
Turku – Åbo	123	-19,1	2	1 721	-3,6	3,5
Tampere – Tammerfors	132	-19,0	2	2 063	-24,3	3,2
Oulu – Uleåborg	254	-13,3	4	5 748	-18,5	10,2
Mikkeli – S:t Michel	94	5,6	2	1 382	17,6	4,4
Porvoo – Borgå	88	-17,8	1	2 509	-12,4	13,7
Kuopio	164	6,5	3	2 524	7,4	7,0
Lapua – Lappo	171	-7,1	4	2 417	-11,3	6,0
Helsinki – Helsingfors	108	20,0	3	1 498	4,3	2,7
Espoo – Esbo	72	2,9	3	1 867	40,5	3,3
<b>Koko kirkko – Hela kyrkan</b>	<b>1 206</b>	<b>-7,4</b>	<b>3</b>	<b>21 729</b>	<b>-7,3</b>	<b>5,2</b>
Vuosi – År						
1990	4 613		12	69 686		15,4
1991	4 473		12	68 493		15,2
1992	4 304		12	67 566		15,0
1993	4 072		12	64 232		14,3
1994	3 903		12	63 625		14,2
1995	3 846		12	63 662		14,3
1996	3 863		12	65 938		14,8
1997	3 690		11	62 823		14,0
1998	3 667		11	62 656		13,8
1999	3 596		10	64 054		14,0
2000	3 519		10	65 949		14,0
2001	3 408		9	65 851		14,5
2002	3 317		9	63 697		14,2
2003	3 387		8	65 587		14,9
<u>2004</u>	<u>3 060</u>		<u>8</u>	<u>58 607</u>		<u>13,9</u>
2005	2 049		8	33 811		8,1
2006	1 817		8	31 267		7,7
2007	1 640		8	28 710		7,1
<u>2008</u>	<u>1 534</u>		<u>8</u>	<u>27 298</u>		<u>6,8</u>
<u>2009</u>	<u>1 340</u>		<u>8</u>	<u>23 318</u>		<u>5,8</u>
2010	1 302		3	23 446		5,8
2011	1 305		3	23 419		5,7
2012	1 206		3	21 729		5,2

1 Vuonna 2009 säännölliseen ryhmätoimintaan on tilastotu vain syyskaudella toimineet ryhmät ja niiden jäsenet.

1 År 2009 i regelbunden gruppverksamhet ingår grupper och deras medlemmar som verkat endast höstterminen.

2 Vuodesta 2005 lähtien pyhäkouluihin on tilastoitu vain seurakunnan omat pyhäkoulut. Kunnan päivähoitossa pidetyt pyhäkoulut on tilastoitu seurakunnan työntekijöiden käynteinä päivähoitossa. Kaikkien vierailujen ja käyntien yhteismäärä on esitetty taulukossa 39.

2 Sedan år 2005 har enbart församlingens egna söndagsskolor statistikförts som söndagsskolor. Söndagsskolor som hålls inom kommunens dagvård statistikförts som de anställdas besök i dagvården. Totalantalet av alla besök presenteras i tabell 39

Pyhäkoulu : Vuodet 1990-2003 % 5-11 vuotiaista. Vuodesta 2004 lähtien % 4-10 -vuotiaista.

Söndagsskola: År 1990-2003 % av 5-11-åringar. Från 2004 % av 4-10-åringar.

3 Ikäluokat, lähde: Tilastokeskus - Årsklasser, källa: Statistikcentralen

## 23. Päiväkerhojen ja päiväkerholaisten määrät vuosina 1990-2012 <sup>1</sup>

### Dagklubbar och antalet dagklubbsbarn åren 1990-2012 <sup>1</sup>

Hiippakunta	Päiväkerhot Dagklubbar			Päiväkerholaiset Dagklubbsbarn		
	Vuonna 2012	Muutos % 2010-2012	Kerhoja seurakuntaa kohti 2012	Vuonna 2012	Muutos % 2010-2012	% 3 - 5 -vuotiaista <sup>2</sup>
Stift	År 2012	Ändring % 2010-2012	Grupper per församling 2012	År 2012	Ändring % 2010-2012	% av 3 - 5 - åringarna <sup>2</sup>
Turku – Åbo	430	-13,7	7	6 058	-8,8	28,4
Tampere – Tammerfors	509	-4,0	9	6 951	-9,0	24,7
Oulu – Uleåborg	622	-6,3	10	8 233	-6,3	32,6
Mikkeli – S:t Michel	338	-5,6	7	4 657	-2,3	35,8
Porvoo – Borgå	128	-1,5	2	1 724	-7,4	20,3
Kuopio	383	-5,7	7	4 829	-9,9	31,5
Lapua – Lappo	584	-7,3	12	7 578	0,3	41,3
Helsinki – Helsingfors	205	-1,9	6	2 665	-6,2	9,8
Espoo – Esbo	287	-2,7	12	3 998	-6,8	16,5
<b>Koko kirkko – Hela kyrkan</b>	<b>3 486</b>	<b>-6,3</b>	<b>8</b>	<b>46 693</b>	<b>-6,1</b>	<b>25,6</b>
Vuosi – År						
1990	7 431		12	114 406		60,6
1991	7 217		12	110 460		60,1
1992	7 080		12	109 543		59,3
1993	6 980		12	110 061		58,7
1994	6 978		12	113 047		59,1
1995	7 041		12	113 463		58,1
1996	6 837		12	107 337		54,9
1997	6 582		11	101 719		51,5
1998	6 318		11	95 729		48,6
1999	6 057		10	90 778		47,0
2000	5 908		10	85 296		45,0
2001	5 445		9	76 902		41,9
2002	5 079		9	72 868		41,0
2003	4 943		8	70 684		40,5
2004	4 787		8	68 310		39,9
2005	4 680		8	66 862		39,4
2006	4 534		8	64 669		38,1
2007	4 307		8	61 569		35,8
2008	4 116		8	57 023		32,7
2009	3 500		8	43 110		24,4
2010	3 720		8	49 743		27,9
2011	3 610		8	48 528		26,9
2012	3 486		8	46 693		25,6

<sup>1</sup> Vuonna 2009 säännölliseen ryhmätöimintaan on tilastotu vain syyskaudella toimineet ryhmät ja niiden jäsenet.

<sup>1</sup> År 2009 i regelbunden gruppverksamhet ingår grupper och deras medlemmar som verkat endast höstterminen.

<sup>2</sup> Ikäluokat, lähde: Tilastokeskus – Årsklasser, källa: Statistikcentralen

Päiväkerho : Vuodet 1990-2003 % 4-6 vuotiaista. Vuodesta 2004 lähtien % 3-5 -vuotiaista.

Dagklubb: År 1990-2003 % av 4-6-åringar. Från 2004 % av 3-5-åringar.

**24. Perhekerhot ja niihin osallistuneet hiippakunnittain vuosina 2000-2012**  
**Familjeklubbar och deltagare i dessa åren 2000-2012**

Hiippakunta	Perhekerhojen kokoontumiskerrat Sammankomster i familjeklubbar		Osallituneita yhteensä Deltagare totalt		
	Vuonna 2012	Muutos % 2008-2012	Vuonna 2012	Muutos % 2008-2012	Osallituneita kokoontumis- kertaa kohti
Stift	År 2012	Ändring % 2008-2012	År 2012	Ändring % 2008-2012	Deltagare per sammankomst
Turku – Åbo	6 780	4,5	169 796	13,4	25
Tampere – Tammerfors	7806	3,0	201 036	-4,4	26
Oulu – Uleåborg	5 213	0,5	111 634	-10,6	21
Mikkeli – S:t Michel	5129	-4,0	109 491	-9,4	21
Porvoo – Borgå	3 095	-2,4	65 961	-7,7	21
Kuopio	5451	11,2	121 171	-5,0	22
Lapua – Lappo	5 753	0,8	134 496	3,5	23
Helsinki – Helsingfors	4764	8,3	113 866	2,1	24
Espoo – Esbo	6 121	-1,6	143 826	0,7	23
<b>Koko kirkko – Hela kyrkan</b>	<b>50 112</b>	<b>2,3</b>	<b>1 171 277</b>	<b>-1,5</b>	<b>23</b>
Vuosi – År					
2000	36 492		1 147 593		31
2001	38 818		1 151 419		30
2002	41 225		1 164 813		28
2003	41 719		1 163 026		28
2004	42 841		1 201 670		28
2005	44 736		1 217 206		27
2006	46 256		1 216 006		26
2007	47 377		1 193 775		25
2008	48 999		1 189 200		24
2009	48 118		1 159 224		24
2010	49 189		1 171 925		24
2011	49 552		1 187 256		24
2012	50 112		1 171 277		23

## 25. Koululaisten aamu- ja iltapäivätoiminta vuosina 1990-2012

### Morgon- och eftermiddagsverksamhet för skolelever åren 1990-2012

	Ryhmiä lukumäärä			Jäseniä ryhmissä		
	Antalet			Deltagare i grupperna		
Hiippakunta	Vuonna 2012	Muutos % 2010-2012	Ryhmiä seurakuntaa kohti	Vuonna 2012	Muutos % 2010-2012	% 7 - 8 -vuotiaista <sup>2</sup>
Stift	År 2012	Ändring % 2010-2012	Grupper per församling	År 2012	Ändring % 2010-2012	% av 7 - 8 - åringarna <sup>2</sup>
Turku – Åbo	63	-13,7	1	1 564	-6,6	11,1
Tampere – Tammerfors	82	13,9	1	1 738	-1,7	9,6
Oulu – Uleåborg	47	-6,0	1	998	-17,2	6,1
Mikkeli – S:t Michel	49	-30,0	1	1 076	-28,3	11,7
Porvoo – Borgå	66	-14,3	1	1 247	-21,5	16,7
Kuopio	54	8,0	1	1 220	-0,8	11,8
Lapua – Lappo	23	-48,9	0	527	-30,0	3,7
Helsinki – Helsingfors	68	7,9	2	1 430	-3,6	9,5
Espoo – Esbo	54	-11,5	2	1 229	-12,6	9,8
<b>Koko kirkko – Hela kyrkan</b>	<b>506</b>	<b>-9,8</b>	<b>1</b>	<b>11 029</b>	<b>-12,5</b>	<b>9,3</b>
Vuosi - År						
1990	357		1	6 772		5,1
1991	337		1	6 902		5,2
1992	325		1	6 524		5,0
1993	308		1	5 692		4,5
1994	264		0	4 686		3,8
1995	272		0	4 808		3,9
1996	297		1	5 521		4,3
1997	381		1	7 349		5,6
1998	569		1	11 221		8,5
1999	659		1	13 140		9,9
2000	735		1	14 741		11,2
2001	792		1	16 340		12,5
2002	856		1	17 660		13,7
2003	822		1	17 167		13,8
2004	812		1	17 064		14,1
2005	771		1	16 352		14,0
2006	724		1	15 855		13,7
2007	721		1	15 628		13,5
<u>2008</u>	<u>652</u>		<u>1</u>	<u>14 321</u>		<u>12,5</u>
<u>2009</u>	<u>571</u>		<u>1</u>	<u>11 553</u>		<u>10,2</u>
2010	561		1	12 609		11,0
2011	536		1	12 411		10,6
2012	506		1	11 029		9,3

1 Vuonna 2009 säännölliseen ryhmätoimintaan on tilastotu vain syyskaudella toimineet ryhmät ja niiden jäsenet.

1 År 2009 i regelbunden gruppverksamhet ingår grupper och deras medlemmar som verkat endast höstterminen.

2 Ikäluokat, lähde: Tilastokeskus - Årsklasser, källa: Statistikcentralen

**26. Varhaisnuorten ryhmät ja niiden osanottajat vuosina 1990-2012 <sup>1</sup>**  
**Minior- och juniorgrupper och deltagare i dessa åren 1990-2012 <sup>1</sup>**

Hiippakunta  Stift	Varhaisnuorisotyön ryhmät <i>Minior- och juniorgrupper</i>			Jäseniä ryhmissä <i>Deltagare i grupperna</i>		
	Vuonna 2012	Muutos % 2010-2012	Ryhmiä seurakuntaa kohti	Vuonna 2012	Muutos % 2010-2012	% 7 - 14 -vuotiaista <sup>2</sup>
	År 2012	Ändring % 2010-2012	Grupper per församling	År 2012	Ändring % 2010-2012	% av 7 - 14 - åringarna <sup>2</sup>
Turku – Åbo	460	0,7	8	4 826	-5,0	8,5
Tampere – Tammerfors	598	-1,6	11	8 545	6,0	12,1
Oulu – Uleåborg	655	-7,9	11	8 066	-15,0	13,0
Mikkeli – S:t Michel	388	-4,7	8	4 430	-5,0	11,6
Porvoo – Borgå	162	-3,0	3	2 181	-6,0	10,8
Kuopio	514	1,0	9	6 549	3,0	15,4
Lapua – Lappo	589	-8,7	13	7 383	-7,0	15,6
Helsinki – Helsingfors	510	-1,5	15	5 903	3,0	8,9
Espoo – Esbo	388	-16,0	16	4 265	-12,0	6,9
<b>Koko kirkko – Hela kyrkan</b>	<b>4 264</b>	<b>-4,9</b>	<b>9</b>	<b>52 148</b>	<b>-4,0</b>	<b>11,2</b>
Vuosi – År						
1990	6 541		11	83 781		16,0
1991	6 435		11	83 217		15,9
1992	6 358		11	83 075		16,0
1993	6 419		11	87 173		16,8
1994	6 258		10	86 623		17,0
1995	6 160		10	84 961		16,5
1996	6 182		10	85 256		16,5
1997	6 101		10	84 132		16,3
1998	6 030		10	83 549		16,2
1999	6 026		10	82 548		16,0
2000	5 961		10	81 928		16,0
2001	5 988		10	79 495		15,3
2002	5 816		10	76 056		14,5
2003	5 692		10	75 616		14,5
2004	5 819		10	76 229		14,8
2005	5 552		10	69 321		13,7
2006	5 314		10	66 911		13,4
2007	5 196		10	64 797		13,2
<u>2008</u>	<u>5 048</u>		<u>10</u>	<u>63 584</u>		<u>13,2</u>
<u>2009</u>	<u>4 156</u>		<u>9</u>	<u>50 945</u>		<u>10,7</u>
2010	4 484		10	54 562		11,6
2011	4 385		10	53 447		11,4
2012	4 264		9	52 148		11,2

<sup>1</sup> Vuonna 2009 säännölliseen ryhmätoimintaan on tilastotu vain syyskaudella toimineet ryhmät ja niiden jäsenet.

<sup>1</sup> År 2009 i regelbunden gruppverksamhet ingår grupper och deras medlemmar som verkat endast höstterminen.

<sup>2</sup> Ikäluokat, lähde: Tilastokeskus - Årsklasser, källa: Statistikcentralen

**27. Nuorten ryhmät ja niiden osanottajat vuosina 1990-2012 <sup>1</sup>**  
***Ungdomsgrupper och deltagare i dessa åren 1990-2012 <sup>1</sup>***

Hiippakunta	Nuorten ryhmät <i>Ungdomsgrupper</i>			Jäseniä ryhmissä <i>Deltagare i grupperna</i>		
	Vuonna 2012	Muutos % 2010-2012	Ryhmäiä seurakuntaa kohti	Vuonna 2012	Muutos % 2010-2012	% 15 - 18 -vuotiaista <sup>2</sup>
<i>Stift</i>	<i>År 2012</i>	<i>Ändring % 2010-2012</i>	<i>Grupper per församling</i>	<i>År 2012</i>	<i>Ändring % 2010-2012</i>	<i>% av 15 - 18- åringarna <sup>2</sup></i>
Turku – Åbo	126	48,2	2	1 973	59,2	6,2
Tampere – Tammerfors	167	29,5	3	2 321	62,5	6,1
Oulu – Uleåborg	136	6,3	2	1 410	-15,4	4,5
Mikkeli – S:t Michel	77	-4,9	2	814	-5,2	3,7
Porvoo – Borgå	60	17,6	1	773	-13,4	6,2
Kuopio	97	-8,5	2	1 228	-7,5	5,0
Lapua – Lappo	77	-2,5	2	916	-2,0	3,5
Helsinki – Helsingfors	90	25,0	3	1 151	1,1	3,4
Espoo – Esbo	76	33,3	3	903	18,8	2,8
<b>Koko kirkko – Hela kyrkan</b>	<b>906</b>	<b>15,0</b>	<b>2</b>	<b>11 489</b>	<b>12,1</b>	<b>4,5</b>
<i>Vuosi – År</i>						
1990	1 733		3	25 398		10,5
1991	1 872		3	29 047		11,6
1992	1 994		3	30 698		11,8
1993	2 081		3	30 445		11,6
1994	1 808		3	26 823		10,2
1995	1 741		3	25 130		9,7
1996	1 794		3	27 863		10,7
1997	1 739		3	26 809		10,2
1998	1 665		3	24 631		9,3
1999	1 499		3	22 852		8,5
2000	1 458		2	21 241		8,0
2001	1 402		2	19 570		7,5
2002	1 361		2	19 658		7,7
2003	1 413		2	20 595		8,1
2004	1 306		2	18 885		7,5
2005	1 166		2	16 487		6,4
2006	1 170		2	15 292		5,8
2007	1 103		2	15 187		5,7
2008	1 055		2	13 420		5,0
2009	832		2	10 889		4,1
2010	788		2	10 246		3,9
2011	827		2	11 110		4,3
2012	906		2	11 489		4,5

<sup>1</sup> Vuonna 2009 säännölliseen ryhmätoimintaan on tilastotu vain syyskaudella toimineet ryhmät ja niiden jäsenet.

<sup>1</sup> År 2009 i regelbunden gruppverksamhet ingår grupper och deras medlemmar som verkat endast höstterminen.

<sup>2</sup> Ikaluokat, lähde: Tilastokeskus - Årsklasser, källa: Statistikcentralen

## 28. Partiorihmät ja niiden jäsenten määrät vuosina 1990-2012 <sup>1</sup>

### Scoutgrupper och deltagare i dessa åren 1990-2012 <sup>1</sup>

Hiippakunta	Partiorihmät Scoutgrupper			Jäseniä ryhmissä Deltagare i grupperna		
	Vuonna 2012	Muutos % 2010-2012	Ryhmiä seurakuntaa kohti	Vuonna 2012	Muutos % 2010-2012	% 7 - 14 -vuotiaista <sup>2</sup>
Stift	År 2012	Ändring % 2010-2012	Grupper per församling	År 2012	Ändring % 2010-2012	% av 7 - 14- åringarna <sup>2</sup>
Turku – Åbo	674	0,6	12	7 170	10,5	8,5
Tampere – Tammerfors	515	-6,2	10	5 228	0,2	12,1
Oulu – Uleåborg	253	-21,4	4	3 202	-5,1	13,0
Mikkeli – S:t Michel	205	-8,9	4	1 915	0,3	11,6
Porvoo – Borgå	66	-14,3	1	661	-23,4	10,8
Kuopio	211	-4,5	4	1 777	3,7	15,4
Lapua – Lappo	248	-2,7	6	2 173	-3,0	15,6
Helsinki – Helsingfors	440	10,8	13	4 018	7,3	8,9
Espoo – Esbo	423	6,3	14	3 980	9,3	6,9
<b>Koko kirkko – Hela kyrkan</b>	<b>3 035</b>	<b>-2,5</b>	<b>7</b>	<b>30 124</b>	<b>3,2</b>	<b>11,2</b>
Vuosi – År						
1990	4 825		8	45 502		8,7
1991	4 950		8	46 543		8,9
1992	5 164		9	49 840		9,4
1993	5 286		9	51 171		9,9
1994	5 575		9	51 518		10,1
1995	5 623		9	51 728		10,0
1996	5 407		9	53 027		10,2
1997	5 183		9	51 195		9,9
1998	4 909		8	47 617		9,3
1999	4 526		8	45 045		8,7
2000	4 342		7	42 283		8,2
2001	4 306		7	42 192		8,1
2002	4 148		7	39 998		7,6
2003	4 001		7	37 807		7,3
2004	4 072		7	37 546		7,3
2005	4 015		7	37 033		7,3
2006	3 166		6	35 397		7,1
2007	3 623		7	33 036		6,7
2008	3 602		7	32 362		6,7
2009	3 294		7	30 246		6,4
2010	3 114		7	29 196		6,2
2011	3 078		7	29 729		6,4
2012	3 035		7	30 124		11,2

<sup>1</sup> Vuonna 2009 säännölliseen ryhmätoimintaan on tilastotu vain syyskaudella toimineet ryhmät ja niiden jäsenet.

<sup>1</sup> År 2009 i regelbunden gruppverksamhet ingår grupper och deras medlemmar som verkat endast höstterminen.

<sup>2</sup> Inkludat, lähde: Tilastokeskus – Årsklasser, källa: Statistikcentralen

## 29. Nuorten aikuisten ryhmät ja niiden osanottajat vuosina 1990-2012 <sup>1</sup>

### *Gupper för unga vuxna och deltagare i dessa åren 1990-2012 <sup>1</sup>*

Hiippakunta	Nuorten aikuisten ryhmä <i>Grupper för vuxna</i>			Jäseniä ryhmissä <i>Deltagare i grupperna</i>	
	Vuonna 2012	Muutos % 2010-2012	Ryhmä seurakuntaa kohti	Vuonna 2012	Muutos % 2010-2012
<i>Stift</i>	<i>År 2012</i>	<i>Ändring % 2010-2012</i>	<i>Grupper per församling</i>	<i>År 2012</i>	<i>Ändring % 2010-2012</i>
Turku – Åbo	22	-15,4	3	204	-25,8
Tampere – Tammerfors	53	-42,4	1	1 059	-8,2
Oulu – Uleåborg	20	-31,0	3	175	-44,1
Mikkeli – S:t Michel	38	153,3	1	497	276,5
Porvoo – Borgå	14	7,7	5	172	35,4
Kuopio	39	116,7	1	544	86,3
Lapua – Lappo	33	106,3	1	297	66,9
Helsinki – Helsingfors	30	-16,7	1	422	-34,3
Espoo – Esbo	6	50,0	4	97	3,2
<b>Koko kirkko – Hela kyrkan</b>	<b>255</b>	<b>2,4</b>	<b>2</b>	<b>3 467</b>	<b>8,1</b>
<i>Vuosi – År</i>					
1990	267		0,4	3 691	
1991	272		0,5	3 512	
1992	289		0,5	3 713	
1993	262		0,4	3 351	
1994	243		0,4	3 184	
1995	223		0,4	2 997	
1996	226		0,4	3 282	
1997	228		0,4	3 220	
1998	188		0,3	2 932	
1999	213		0,4	3 225	
2000	191		0,3	2 846	
2001	192		0,3	3 299	
2002	195		0,3	2 860	
2003	229		0,4	3 246	
2004	209		0,4	2 747	
2005	194		0,3	2 792	
2006	215		0,4	3 466	
2007	225		0,4	2 877	
2008	251		0,5	3 008	
2009	256		0,5	4 938	
2010	249		0,5	3 206	
2011	219		0,5	3 816	
2012	255		0,6	3 467	

<sup>1</sup> Vuonna 2009 säännölliseen ryhmätöihin on tilastotu vain syyskaudella toimineet ryhmät ja niiden jäsenet.

<sup>1</sup> År 2009 i regelbunden gruppverksamhet ingår grupper och deras medlemmar som verkat endast höstterminen.



### 30. Vapaaehtoiset ohjaajat lapsi- ja nuorisotyössä vuosina 1990-2012 Frivilliga ledare inom barn- och ungdomsarbete åren 1990-2012

Hiippakunta	Vapaaehtoiset ohjaajat		Frivilliga medarbetare					Yhteensä	Muutos % 2009-2012
	Pyhäkoulu	Lasten kesäkerhot <sup>1</sup>	Varhais- nuorisotyö	Nuorisotyö	Partio	Nuorten aikusten ryhmät			
Stift	Söndags- skola	Sommar- klubbar för barn <sup>1</sup>	Minior- och juniorarbete	Ungdoms- arbete	Scouting	Grupper för unga vuxna	Totalt	Ändring % 2009-2012	
Turku – Åbo	266	13	692	104	1 603	20	2 698	8,3	
Tampere – Tammerfors	316	50	833	169	1 075	70	2 513	-17,6	
Oulu – Uleåborg	897	109	1 165	124	638	30	2 963	-4,9	
Mikkeli – S:t Michel	165	2	730	48	348	5	1 298	2,3	
Porvoo – Borgå	291	20	225	66	129	16	747	-10,5	
Kuopio	292	41	876	77	353	28	1 667	-6,1	
Lapua – Lappo	461	47	970	70	503	13	2 064	-11,0	
Helsinki – Helsingfors	175	31	641	97	798	26	1 768	-12,3	
Espoo – Esbo	186	45	612	33	953	6	1 835	-0,2	
<b>Koko kirkko – Hela kyrkan</b>	<b>3 049</b>	<b>358</b>	<b>6 744</b>	<b>788</b>	<b>6 400</b>	<b>214</b>	<b>17 553</b>	<b>-6,2</b>	
Vuosi – År									
1990	11 826	..	8 924	1 490	7 969	..	30 209		
1991	11 655	..	9 222	2 035	8 381	..	31 293		
1992	11 371	..	9 398	1 895	8 687	..	31 351		
1993	10 876	..	9 555	2 063	8 953	..	31 447		
1994	10 377	..	9 759	1 997	8 761	..	30 894		
1995	10 105	..	9 637	2 141	9 195	..	31 078		
1996	9 779	..	9 370	1 960	9 882	..	30 991		
1997	9 072	..	9 200	1 962	9 671	..	29 905		
1998	8 628	..	9 430	2 025	9 452	..	29 535		
1999	7 971	..	9 445	1 608	8 681	160	27 705		
2000	7 771	..	9 549	1 482	8 355	210	27 157		
2001	7 574	..	9 398	1 262	8 959	244	27 193		
2002	6 987	..	9 292	1 166	8 563	228	26 008		
2003	6 910	..	9 282	1 403	8 789	239	26 384		
2004	6 386	..	9 265	1 176	8 926	262	25 753		
2005	5 114	..	8 720	1 060	8 799	246	23 693		
2006	4 715	..	8 595	1 034	8 888	219	23 232		
2007	4 215	..	8 377	911	8 567	181	22 070		
2008	3 920	..	8 065	847	7 686	224	20 518		
2009	3 466	156	6 851	838	7 110	289	18 710		
2010	3 299	231	7 667	818	6 530	194	18 739		
2011	3 292	209	7 329	738	6 595	243	18 406		
2012	3 049	358	6 744	788	6 400	214	17 553		

1 Lasten kesäkerhot kysytyt 1.1.2009 lähtien - Sommarklubbar för barn har statistikförts sedan 1.1.2009.

### 31. Rippikoulut ja rippikoululaisten määrät vuosina 1990-2012

#### Antalet konfirmandgrupper och konfirmander åren 1990-2012

Hiippakunta	Rippikoulut <sup>1</sup> Konfirmandgrupper <sup>1</sup>			Rippikoululaiset <sup>2</sup> Konfirmander <sup>2</sup>		
	Vuonna 2012	Muutos % 2008-2012	Kouluja seurakuntaa kohti	Vuonna 2012	Muutos % 2008-2012	% 15- vuotiaista <sup>3</sup>
Stift	År 2012	Ändring % 2008-2012	Skolor per församling	År 2012	Ändring % 2008-2012	% av 15- åringarna <sup>3</sup>
Turku – Åbo	300	-10,2	5	6 575	-8,2	87,2
Tampere – Tammerfors	348	-5,9	6	8 075	-6,6	88,1
Oulu – Uleåborg	292	-2,3	5	7 483	-7,2	95,0
Mikkeli – S:t Michel	216	-5,3	4	4 696	-12,6	89,8
Porvoo – Borgå	168	-1,8	3	3 057	-13,3	88,5
Kuopio	222	-7,5	4	5 104	-11,4	87,0
Lapua – Lappo	244	-5,4	5	5 283	-12,9	88,4
Helsinki – Helsingfors	252	-4,9	8	5 560	-11,3	70,2
Espoo – Esbo	259	-4,4	11	6 072	-10,3	82,3
<b>Koko kirkko – Hela kyrkan</b>	<b>2 301</b>	<b>-5,5</b>	<b>5</b>	<b>51 905</b>	<b>-9,9</b>	<b>85,6</b>
Vuosi – År						
1990	2 278		4	60 026		92,2
1991	2 308		4	61 285		92,2
1992	2 298		4	60 976		92,6
1993	2 242		4	59 565		92,0
1994	2 200		4	58 612		90,9
1995	2 213		4	58 475		89,6
1996	2 229		4	58 418		90,6
1997	2 304		4	60 986		90,3
1998	2 336		4	60 951		90,0
1999	2 330		4	60 548		90,9
2000	2 249		4	57 991		90,4
2001	2 243		4	56 352		90,6
2002	2 251		4	55 539		90,5
2003	2 350		4	57 815		89,2
2004	2 382		4	57 629		88,9
2005	2 429		4	58 818		87,9
2006	2 439		4	58 624		88,2
2007	2 465		5	59 888		88,5
2008	2 436		5	57 626		87,6
2009	2 541		5	57 936		87,6
2010	2 466		5	55 945		87,1
2011	2 376		5	53 428		86,2
2012	2 301		5	51 905		85,6

1 Leiri-, ilta-, päivä- ja aikuisrippikoulut – *Läger, kvälls, dags- och vuxnokonfirmander.*

2 Leiri-, ilta-, päivä- ja aikuisrippikoulut – *Läger, kvälls, dags- och vuxnokonfirmander.*

3 Ikäluokka, lähde: Tilastokeskus – *Årsklassen, källa: Statistikcentralen.*

### 31. jatk. - forts.

	Rippikoulutyyppi							
	Undervisningsform							
	Leiririppi- koululaisia	%	Ilta- rippikoulu- laiset	%	Päivä- rippi- koululaiset	%	Aikuis- rippi- koululaiset <sup>4</sup>	%
	<i>Lägerkon- firmander</i>		<i>Kvällskon- firmander</i>		<i>Dagskon- firmander</i>		<i>Konf. underv. för vuxna <sup>4</sup></i>	
Vuosi - År								
1990	42 874	80,9	3 794	7,2	6 309	11,9	-	-
1991	44 311	82,1	3 596	6,7	6 056	11,2	-	-
1992	44 560	83,2	3 130	5,8	5 897	11,0	-	-
1993	43 842	83,8	2 981	5,7	5 483	10,5	-	-
1994	43 311	85,0	2 641	5,2	4 994	9,8	-	-
1995	43 725	86,0	2 427	4,8	4 700	9,2	-	-
1996	44 060	86,4	2 165	4,2	4 774	9,4	-	-
1997	46 241	87,1	2 197	4,1	4 642	8,7	-	-
1998	46 927	88,5	1 912	3,6	4 184	7,9	-	-
1999	46 835	88,5	1 912	3,6	4 161	7,9	-	-
2000	44 859	89,1	1 726	3,4	3 743	7,5	-	-
2001	43 373	89,5	1 499	3,1	3 598	7,4	-	-
2002	42 982	89,9	1 405	2,9	3 414	7,2	-	-
2003	45 282	90,9	1 130	2,4	3 384	6,8	-	-
2004	45 342	90,8	1 021	2,0	3 552	7,1	-	-
2005	46 917	91,2	1 101	2,1	3 433	6,7	-	-
2006	46 589	91,0	930	1,8	3 663	7,2	-	-
2007	47 573	91,2	997	1,9	3 590	6,9	-	-
2008	45 812	91,2	744	1,5	3 690	7,3	-	-
2009	46 142	91,0	873	1,7	3 440	6,8	225	0,4
2010	44 611	91,5	743	1,5	3 180	6,5	223	0,5
2011	42 653	91,8	626	1,3	2 986	6,4	222	0,5
2012	41 233	92,1	576	1,3	2 749	6,1	212	0,5

<sup>4</sup> Aikuisrippikoulut on vuodesta 2009 lähtien tilastoitu erikseen

<sup>4</sup> Konfirmandundervisning för vuxna har sedan år 2009 statistikförts separat.

## 32. Rippikoulut ja rippikoululaisten määrät rippikoulutyypin mukaan hiippakunnittain vuonna 2012

### Konfirmandundervisningen och antalet konfirmander enligt undervisningsform stiftsvis år 2012

Rippikoulutyypin Undervisningsform	Koko kirkko	Hiippakunta - Stift								
	<i>Hela kyrkan</i>	Turku Åbo	Tampere Tammerfors	Oulu- Uleåborg	Mikkeli S:t Michel	Porvoo Borgå	Kuopio Kuopio	Lapua Lappo	Helsinki Helsingfors	Espoo Esbo
Leiririppikoulut <i>Konfirmandläger</i>	<b>1 960</b>	250	306	251	190	121	194	215	207	226
Oppilaita <i>Konfirmander</i>	<b>41 233</b>	5 093	6 263	5 254	4 059	2 354	4 275	4 552	4 402	4 981
Iltarippikoulut <i>Kvälls.konf.undervisning</i>	<b>56</b>	13	4	3	6	16	3	2	6	3
Oppilaita <i>Konfirmander</i>	<b>576</b>	135	30	52	73	176	26	18	56	10
Päivärippikoulut <i>Dagskonf.undervisning</i>	<b>207</b>	29	30	25	13	22	20	20	25	23
Oppilaita <i>Konfirmander</i>	<b>2 749</b>	408	288	404	156	277	293	204	405	314
Aikuisrippikoulut <i>Konf.underv. för vuxna</i>	<b>78</b>	8	8	13	7	9	5	7	14	7
Oppilaita <i>Konfirmander</i>	<b>212</b>	22	24	24	12	18	13	9	72	18
Yksityistä opetusta saaneita <i>Konf. som gått privat undervisning</i>	<b>738</b>	124	135	106	44	18	67	58	116	70
Muulla rippikoulun käyneitä <i>Konf. som gått i skriftskola i annan församling</i>	<b>6 397</b>	793	1 335	1 643	352	214	430	442	509	679
Rippikoulun yhtey- dessä seurakunnan jäseneksi liittyneitä <i>Antalet som inträtt i förs i samband med konfirmand- undervisningen</i>	<b>1 127</b>	160	171	117	82	48	75	96	229	149
Isoskolutukseen osallistuneita <i>Deltafagare i hjälpledar- utbildningen</i>	<b>24 337</b>	2 884	4 585	2 927	2 375	1 265	2 636	2 893	2 440	2 332
Isosina toimineita <i>Deltafagit som hjelpledare</i>	<b>15 863</b>	1 803	2 536	2 272	1 658	1 228	1 844	1 759	1 325	1 438

## Diakonia

Diakonia on kristillisen uskon ja lähimmäisenrakkauden todeksi elämistä. Tavoitteena on auttaa erityisesti heikoimmassa asemassa olevia. Diakoniatyössä autetaan apua tarvitsevia sekä toimitaan yhdessä järjestöjen ja kuntien kanssa suomalaisen yhteiskunnan kehittämiseksi ja epäkohtien lieventämiseksi. Tilastot kertovat seurakuntien diakoniatyöntekijöiden tekemästä työstä asiakastyön, ryhmien ja retkien osalta. Diakonian toteuttajina ovat diakoniatyöntekijöiden lisäksi myös muut seurakunnan työntekijät sekä seurakuntalaiset.

Diakoniatyöntekijöiden asiakastapaamiset ovat ikkuna suomalaiseen hätään. Vuonna 2012 kirkko antoi suoraa taloudellista apua 7,38 miljoonaa euroa. Avustukset kohdentuivat pääasiassa yksin asuville, eläkeläisille ja yksinhuoltajaperheille. Tämä kertoo yhteiskunnan turvaverkkojen aukoista. Avustusvarat koostuvat verovaroista sekä erilaisista lahjoituksista. Perheiden avustuksista osa on Tukikummit-säätiön keräämää lasten ja nuorten syrjäytymisen ehkäisemistä. Avustusten lisäksi seurakunnat järjestivät 10 494 edullista tai ilmaista ruokailua, joissa aterioitiin 634 351 kertaa. Lisäksi on jaettu 101 844 ruokakassia lahjoituksina sekä EU-avustuksena saatuja ruokatarvikkeita.

Vuonna 2012 diakoniatyöntekijöiden asiakaskontakteja oli yhteensä 634 895 kpl. Eri asiakkaita oli 155 985 henkilöä. Keskimäärin diakoniatyöntekijä tapasi asiakkaitaan kasvotusten kaksi kertaa ja sähköpostilla tai puhelimitse kerran. Diakoniatyöntekijöiden asiakkaista suurin osa asuu yksin (54 % asiakaskontakteista), lapsiperheitä on 22 % asiakkaista. Noin puolet on työikäisiä (30–64 –vuotiaita), 13 % nuoria ja 38 % eläkeikäisiä. Asiakkaista puolella on eläkepäätös (49 %) ja kolmannes (35 %) on muista syistä työelämän ulkopuolella.

## Diakoni

Diakoni innebär att i praktiken leva ut den kristna tron och kärleken till nästan. Målet är att hjälpa särskilt de svagaste. Diakonin tar hand om hjälpbehövande och samverkar med organisationer och kommuner för att utveckla vårt samhälle och lindra missförhållanden. Statistiken ger en bild av det arbete som utförs av diakoniarbetarna i form av klientarbete, gruppverksamhet och utfärder. I det diakonala arbetet deltar utöver diakoniarbetarna också andra församlingsanställda och församlingsmedlemmar.

Diakoniarbetarnas klientkontakter är ett fönster till den finländska nöden. År 2012 delade kyrkan ut 7,38 miljoner euro i direkt ekonomiskt understöd. Pengar gavs i första hand till ensamboende, pensionärer och ensamförsörjare. Detta visar var luckorna i vårt samhälles skyddsnet finns. Understödsmedlen kommer från skatter och donationer av olika slag. Understöd till familjerna fås delvis också från de medel som stiftelsen Tukikummit samlar in för att förhindra utslagning bland barn och unga. Utöver bidragen ordnade församlingarna 10 494 avgiftsfria eller billiga måltidsserveringar där sammanlagt 634 351 måltider serverades. Dessutom delade församlingarna ut över 101 844 kassar med livsmedel de fått som donationer eller från EU.

År 2012 hade diakoniarbetarna sammanlagt 634 895 kontakter. Antalet olika klienter var 155 985. Diakoniarbetarna hade kontakt med sina klienter i snitt två gånger ansikte mot ansikte och en gång per e-post eller telefon. Största delen av klienterna bor ensamma (54 % av kontakterna), 22 procent av klienterna är barnfamiljer. Cirka hälften är personer i arbetsför ålder (30–64-åringar), 13 procent är unga och 38 procent är pensionärer. Hälften av klienterna har ett pensionsbeslut (49 %) och en tredjedel (35 %) står av andra orsaker utanför arbetslivet.

## Kuvio 12. Diakoniatyön asiakaskontaktit vuosina 2002-2012

Figur 12. Antalet klientkontakter inom diakonin åren 2002-2012

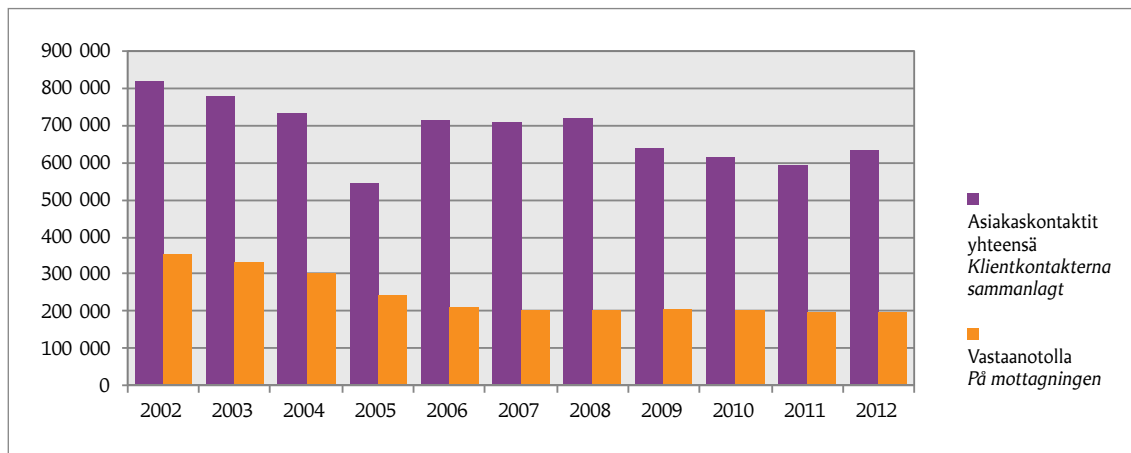

Diakoniatyöntekijöiden kanssa käydään luottamuksellisia keskusteluja. Yhteydenoton syinä olivat tavallisimmin taloudelliset huolet (27 %, 181 703 keskustelua), terveys ja sairaus (18 %, 123 365 keskustelua) sekä ihmissuhteet (16 %, 110 399 keskustelua). Usein pohdittiin myös hengellisiä kysymyksiä (11 %, 76 034 keskustelua).

Kirkon työntekijät sekä vapaaehtoisena toimivat seurakuntalaiset tapaavat ihmisiä myös kodeissa ja laitoksissa. Diakoniatyöntekijöiden asiakastapaamisia kodeissa oli 124 671. Papit, diakoniatyöntekijät ja kanttorit vierailivat vuoden 2012 aikana kodeissa ja laitoksissa yli 215 600 kertaa. Diakoniatyössä toimi 30 141 vapaaehtoista esimerkiksi ryhmien ohjaajina ja lähimmäispalvelussa.

Diakoniatyön pyrkimyksenä on vahvistaa yhteisöllisyyttä ja lisätä ihmisten omia voimavaroja. Ryhmätoiminta on yksi keskeinen diakoniatyön toimintamuoto. Erityisesti eläkeläisten ryhmät ovat olleet suosittuja. Vuonna 2012 eläkeläisten ryhmiä oli 1 436 kpl ja niissä yhteensä 24 713 osallistujaa. Eläkeläisten ryhmistä suurin osa toimii vapaaehtoisten ohjaamina joko osittain tai kokonaan. Muita tyypillisiä ryhmiä diakoniatyössä olivat toiminnalliset diakoniarhyvät (9 081 osallistujaa 851 ryhmässä), vammaisten ryhmät (6 412 osallistujaa 505 ryhmässä), ihmissuhde- ja mielen-terveysryhmät (3 908 osallistujaa 438 ryhmässä) ja sururyhmät (2 518 osallistujaa 388 ryhmässä). Diakoniatyön organisoimille retkille ja leireille osallistui 102 214 osallistujaa vuonna 2012.

Lisää tietoa seurakuntien toiminnasta löytyy osoitteesta [sakasti.evl.fi/tilastot](http://sakasti.evl.fi/tilastot)

Klienterna för konfidentiella samtal med diakoniarbetarna. De vanligaste orsakerna till att man tog kontakt var ekonomiska problem (27 %, 181 703 samtal), hälsa och sjukdom (18 %, 123 365 samtal) och relationer (16 %, 110 399 samtal). Ofta funderade man också på andliga frågor (11 %, 76 034 samtal).

Kyrkans anställda och frivilligarbetare möter också människor i hem och på institutioner. Diakoniarbetarna gjorde 124 671 hembesök hos klienterna. Präster, diakoniarbetare och kantorer gjorde under 2012 över 215 600 besök i hem och på institutioner. Inom diakonin finns 30 141 frivilliga som bland annat leder olika grupper och är aktiva i väntjänsten.

Diakonin stävar efter att stärka gemenskaper och människors egna resurser. Gruppverksamheten är en viktig verksamhetsform och särskilt populära är pensionärsgrupperna. År 2012 fanns det 1 436 pensionärsgrupper med sammanlagt 24 713 deltagare. Huvudparten av pensionärsgrupperna leds helt eller delvis av frivilliga. Andra vanliga grupper är diakonins aktivitetsgrupper (9 081 deltagare i 851 grupper), grupper för handikappade (6 412 deltagare i 505 grupper), relations- och mentalvårdsgrupper (3 908 deltagare i 438 grupper) och sorgegrupper (2 518 deltagare i 388 grupper). I utfärder och läger som ordnats av diakonin 2012 deltog 102 214 personer.

Mera information om församlingarnas verksamhet finns på adressen [sacrista.evl.fi/statistik](http://sacrista.evl.fi/statistik)

### 33. Diakonian viranhaltijain asiakaskontaktit ja asiakkaat vuosina 1999-2012 <sup>1 2</sup>

#### Antalet klientkontakter och klienter inom diakonin åren 1999-2012 <sup>1 2</sup>

Hiippakunta	Asiakaskontaktit palvelupaikan mukaan <i>Klientkontakter enligt plats</i>				Puhelin- ja sähköposti-kontaktit yhteensä	Kaikki asiakas-kontaktit yhteensä	Asiakkaiden lukumäärä	Asiakkaat % kunnan väkiluvusta
	Yhteensä	Vastaanotolla %	Kodeissa %	Muualla %				
<i>Stift</i>	<i>Sammanlagt</i>	<i>På mottagning %</i>	<i>I hem %</i>	<i>På annan plats %</i>	<i>Telefon -och e-postkontakter totalt</i>	<i>Alla klientkontakter totalt</i>	<i>Antalet klienter</i>	<i>Klienter % av kommunens folkmängd</i>
Turku - Åbo	53 748	51,7	32,6	15,7	42 157	95 905	21 337	3,1
Tampere - Tammerfors	61 779	54,4	31,2	14,3	35 065	96 844	21 670	2,6
Oulu - Uleåborg	48 391	41,9	42,5	15,6	40 873	89 264	25 223	4,0
Mikkeli - S:t Michel	35 716	50,5	33,7	15,8	18 904	54 620	14 014	2,9
Porvoo - Borgå	27 141	30,9	46,0	23,2	17 928	45 069	10 315	4,5
Kuopio	45 286	52,9	38,7	8,4	28 400	73 686	20 764	4,0
Lapua - Lappo	53 474	56,5	28,2	15,2	22 283	75 757	20 938	3,8
Helsinki - Helsingfors	32 514	67,6	15,5	16,9	24 120	56 634	13 156	1,6
Espoo - Esbo	20 749	65,8	24,6	9,6	26 367	47 116	8 568	1,5
<b>Koko kirkko - Hela kyrkan</b>	<b>378 798</b>	<b>52,3</b>	<b>32,9</b>	<b>14,8</b>	<b>256 097</b>	<b>634 895</b>	<b>155 985</b>	<b>2,9</b>
Vuosi - År								
1999	909 907	45,5	31,9	22,6	-	909 907	318 799	6,2
2000	887 240	43,9	31,0	25,1	-	887 240	307 672	5,9
2001	865 273	43,2	29,6	27,2	-	865 273	310 456	6,0
2002	816 995	43,0	29,4	27,6	-	816 995	298 182	5,7
2003	780 270	42,3	29,0	28,7	-	780 270	288 373	5,5
2004	734 276	41,2	29,1	29,7	-	734 276	268 149	5,1
<u>2005</u>	<u>542 544</u>	<u>44,7</u>	<u>37,2</u>	<u>18,1</u>	-	<u>542 544</u>	<u>224 142</u>	<u>4,3</u>
2006	475 639	44,5	38,4	17,0	238 963	714 602	207 053	3,9
2007	449 894	45,0	37,7	17,3	258 922	708 816	193 060	3,6
2008	444 796	45,6	37,1	17,2	276 219	721 015	187 259	3,5
2009	419 397	48,8	35,4	15,7	218 752	638 149	209 519	3,9
2010	401 971	50,3	34,8	14,9	213 347	615 318	198 488	3,7
<u>2011</u>	<u>381 214</u>	<u>51,6</u>	<u>33,8</u>	<u>14,7</u>	<u>209 844</u>	<u>591 058</u>	<u>184 403</u>	<u>3,4</u>
2012	378 798	52,3	32,9	14,8	256 097	634 895	155 985	2,9

1 Puhelin- ja sähköpostikontakteja ei ole tilastoitu asiakaskontakteihin vuonna 2005. Kontaktit on tilastoitu vuodesta 2006 lähtien erikseen.

1 *Telefon- och e-postkontakter har inte statistikförts under klientkontakter år 2005. Kontakter har statistikförts separat sedan 2006.*

2 Kunnan väkiluku, lähde: Tilastokeskus – *Kommunens folkmängd*, källa: *Statistikcentralen*.

### 33. jatk. - forts.

Hiippakunta Stift	Asiakaskontaktit sukupuolen mukaan <sup>3 5</sup>			Asiakaskontaktit ikäryhmittäin <sup>4 5</sup>				
	Klientkontakterna enligt kön <sup>3 5</sup>			Klientkontakterna enligt åldersgrupper <sup>4 5</sup>				
	Naiset	Miehet	Yhteensä	alle 18 -v.	18-29 -v.	30-64 -v.	65-74 -v.	yli 74 -v
<i>Stift</i>	<i>Kvinnor</i>	<i>Män</i>	<i>Totalt</i>	<i>under 18 år</i> %	<i>18-29 -år</i> %	<i>30-64 -år.</i> %	<i>65-74 -år</i> %	<i>över 74 år</i> %
Turku - Åbo	35 562	18 186	53 748	2,3	10,3	45,9	14,1	27,5
Tampere - Tammerfors	38 128	23 651	61 779	3,3	12,0	46,7	13,8	24,0
Oulu - Uleåborg	30 940	17 303	48 243	4,8	11,5	43,6	15,3	24,7
Mikkeli - S:t Michel	21 281	14 435	35 716	1,7	8,6	49,1	15,1	25,6
Porvoo - Borgå	18 718	8 423	27 141	2,4	8,0	35,9	16,6	37,1
Kuopio	27 709	17 577	45 286	2,0	9,5	50,8	15,6	22,1
Lapua - Lappo	32 427	21 047	53 474	1,2	9,8	52,6	13,9	22,4
Helsinki - Helsingfors	21 541	10 973	32 514	2,1	10,5	59,9	11,4	16,1
Espoo - Esbo	13 563	7 186	20 749	3,7	12,3	58,3	11,7	14,0
<b>Koko kirkko Hela Kyrkan</b>	<b>239 869</b>	<b>138 781</b>	<b>378 650</b>	<b>2,6</b>	<b>10,4</b>	<b>48,8</b>	<b>14,3</b>	<b>24,0</b>
Vuosi - År								
1999	-	-	-	4,2	20,3	36,9	17,1	21,5
2000	-	-	-	3,7	19,4	38,4	16,7	21,8
2001	-	-	-	3,6	19,0	39,1	17,0	21,3
2002	-	-	-	3,4	18,4	39,0	17,3	21,9
2003	-	-	-	3,5	17,5	39,1	17,3	22,6
2004	-	-	-	3,4	16,7	39,1	18,0	22,8
2005	-	-	-	3,8	16,6	37,5	17,1	25,0
2006	296 574	167 069	463 643	3,6	16,5	37,1	15,9	26,9
2007	287 608	161 335	448 943	3,8	16,1	37,8	15,4	26,9
<u>2008</u>	<u>285 888</u>	<u>158 789</u>	<u>444 677</u>	<u>3,6</u>	<u>16,4</u>	<u>38,4</u>	<u>14,7</u>	<u>26,8</u>
2009	410 335	226 090	636 425	2,9	17,1	38,8	14,4	22,1
2010	397 724	217 408	615 132	2,3	17,8	40,2	14,3	21,9
<u>2011</u>	<u>381 574</u>	<u>209 487</u>	<u>591 061</u>	<u>2,3</u>	<u>17,8</u>	<u>40,5</u>	<u>14,6</u>	<u>21,0</u>
2012	239 869	138 781	378 650	2,6	10,4	48,8	14,3	24,0

3 Asiakaskontaktin sukupuolta ei ole kaikissa seurakunnissa tilastoitu erikseen.

3 Klientkontakterna har inte statistikförts enligt kön i alla församlingarna.

4 Puhelin- ja sähköpostikontakteista on vuodesta 2009 lähtien tilastoitu myös asiakkaan ikä.

4 Av telefon och e-postkontakterna har sedan år 2009 statistikförts också klientens ålder.

5 Vuodesta 2012 lähtien puhelin- ja sähköpostikontakteista ei ole tilastoitu asiakkaan sukupuolta ja ikää. Vuodet 1999-2011 ikäryhmälukittelut 18-39 v., 40-64 v. Vuodesta 2012 muutos; ikäluokat 18-29 v ja 30-64v.

5 Sedan 2012 statistikförts inte telefon- och e-postklienternas kön och ålder.

År 1999-2011 åldersklasserna 18-39 år, 40-64 år. Sedan 2012 ändrat till 18-29 år och 30-64 år.



### 34. Asiakaskontaktien perherakenteet vuosina 2006 - 2012 <sup>1 2 3</sup>

#### Antalet klientens familjestruktur åren 2006 - 2012 <sup>1 2 3</sup>

Hiippakunta	Asiakaskontaktien perherakenteet yhteensä	Yksin asuva %	Parisuhte ilman huollettavia lapsia %	Kahden huoltajan lapsiperhe %	Yksinhuoltaja %	Muut %
Stift	Antalet klientes enligt familjestruktur sammanlagt	Ensamboende %	Parrelation utan barn att försörja %	Barnfamilj med två försörjare %	Ensamförsörjare %	Övriga %
Turku- Åbo	53 748	55,2	17,1	11,1	10,6	6,0
Tampere-Tammerfors	61 779	56,0	14,9	10,2	12,3	6,6
Oulu-Uleåborg	48 337	48,4	17,4	15,1	9,4	9,7
Mikkeli-S:t Michel	35 716	61,0	15,5	8,5	7,2	7,9
Porvoo- Borgå	27 141	56,8	17,4	8,3	9,7	7,8
Kuopio	45 286	53,2	18,4	11,7	10,5	6,3
Lapua-Lappo	53 474	51,3	17,3	12,9	10,5	7,9
Helsinki-Helsingfors	32 514	53,2	11,0	10,4	16,4	9,0
Espoo-Esbo	20 749	51,0	11,9	12,3	16,1	8,8
<b>Koko kirkko - Hela kyrkan</b>	<b>378 744</b>	<b>53,9</b>	<b>16,0</b>	<b>11,4</b>	<b>11,1</b>	<b>7,6</b>
Vuosi - År						
2006	462 285	50,9	16,4	11,3	10,5	10,8
2007	448 546	52,3	15,4	10,8	10,1	11,4
<u>2008</u>	<u>444 649</u>	<u>52,6</u>	<u>14,7</u>	<u>10,8</u>	<u>10,0</u>	<u>11,9</u>
2009	636 875	48,6	14,9	11,3	10,3	8,6
2010	614 905	50,0	15,7	11,1	10,5	8,1
<u>2011</u>	<u>591 068</u>	<u>51,1</u>	<u>15,4</u>	<u>11,0</u>	<u>10,6</u>	<u>7,3</u>
2012	378 744	53,9	16,0	11,4	11,1	7,6

1 Asiakaskontaktien perherakennetta ei ole kaikissa seurakunnissa tilastoitu.

1 Klientkontakterna har inte statistikförts enligt familjestruktur i alla församlingarna.

2 Puhelin ja sähköpostikontakteista on tilastoitu asiakkaan perherakenne 1.1.2009 lähtien.

2 Klientens familjestruktur har statistikförts under telefon- och e-postkontakter sedan 2009.

3 Puhelin- ja sähköpostikontakteista ei ole vuodesta 2012 lähtien tilastoitu asiakkaan perherakennetta.

3 Klientens familjestruktur har inte statistikförts under telefon- och e-postkontakter sedan 2012.

### 35. Diakonian viranhaltijain asiakaskontaktien aiheet vuosina 1999-2012

#### Ämnen som behandlats i klientkontakterna åren 1999-2012

Hiippakunta <i>Stift</i>	Asiakaskontaktien aiheet <i>Ämnen som behandlats i klientkontakterna</i>					
	Hengelliset asiat <i>Andlighet</i>	Ihmissuhteet <i>Relationer</i>	Asuminen <sup>1</sup> <i>Boende <sup>1</sup></i>	Talousasiat <i>Ekonomi</i>	Terveys ja sairaus <i>Hälsa och sjukdom</i>	Työelämä <i>Arbetsliv</i>
Turku- Åbo	11 783	15 148	6 433	24 102	17 125	4 237
Tampere-Tammerfors	11 570	18 019	6 977	30 980	20 316	6 160
Oulu-Uleåborg	9 303	14 335	4 574	20 006	14 242	3 976
Mikkeli-S:t Michel	7 900	10 995	3 139	16 614	12 498	2 837
Porvoo- Borgå	7 268	6 702	2 064	9 006	8 792	2 008
Kuopio-Kuopio	7 873	10 674	4 833	23 025	13 099	3 224
Lapua-Lappo	11 297	13 810	5 910	28 647	16 253	5 485
Helsinki-Helsingfors	5 554	12 122	6 383	17 852	12 687	4 961
Espoo-Esbo	3 486	8 594	4 068	11 471	8 353	3 440
<b>Koko kirkko - Hela kyrkan</b>	<b>76 034</b>	<b>110 399</b>	<b>44 381</b>	<b>181 703</b>	<b>123 365</b>	<b>36 328</b>
Vuosi-År						
1999	175 169	217 581	..	280 018	237 467	157 375
2000	180 324	219 061	..	285 038	251 349	148 308
2001	174 442	223 994	..	279 661	246 957	140 948
2002	173 706	217 058	..	258 980	248 866	121 065
2003	170 833	221 156	..	247 155	245 923	111 990
2004	165 605	219 124	..	231 258	243 717	100 622
<u>2005</u>	<u>132 120</u>	<u>170 816</u>	..	<u>182 432</u>	<u>189 651</u>	<u>78 364</u>
2006	144 640	211 400	..	232 306	225 482	90 570
2007	134 843	205 624	..	226 247	212 677	83 138
2008	130 298	205 201	..	236 340	204 592	83 448
2009	111 605	166 770	..	239 051	172 867	66 585
2010	100 168	160 757	..	237 709	167 474	57 904
2011	94 139	157 781	..	239 961	167 653	55 591
2012	76 034	110 399	44 381	181 703	123 365	36 328

1 Tilastoitu erikseen 1.1.2012 lahtien - Statistikförts separat sedan 1.1.2012

### 35. jatk. - forts.

Asikaskontaktien aiheet Ämnen som behandlats i klientkontakterna					
Hiippakunta	Päihteet ja riippuvuudet	Väkivalta ja rikos	Muut kriisit <sup>1</sup>	Muut aiheet	Yhteensä
Stift	Alkohol, droger beroenden gäller handikapp	Våld eller brott	Andra kriser <sup>1</sup>	Andra ämnesområden	Sammanlagt
Turku- Åbo	3 580	822	3 322	4 449	91 001
Tampere-Tammerfors	4 473	1 019	2 912	8 257	110 683
Oulu-Uleåborg	3 484	714	3 824	4 297	78 755
Mikkeli-S:t Michel	2 696	565	1 291	3 774	62 309
Porvoo- Borgå	1 049	299	1 924	2 825	41 937
Kuopio-Kuopio	3 435	844	1 967	4 188	73 162
Lapua-Lappo	3 048	630	2 661	5 163	92 904
Helsinki-Helsingfors	2 848	836	2 301	6 100	71 644
Espoo-Esbo	2 242	797	1 716	3 096	47 263
<b>Koko kirkko - Hela kyrkan</b>	<b>26 855</b>	<b>6 526</b>	<b>21 918</b>	<b>42 149</b>	<b>669 658</b>
1999	..	..	..	111 492	1 179 102
2000	..	..	..	117 339	1 201 419
2001	..	..	..	121 117	1 187 119
2002	..	..	..	123 743	1 143 418
2003	..	..	..	121 327	1 118 384
2004	..	..	..	112 289	1 072 615
<u>2005</u>	..	..	..	<u>74 091</u>	<u>827 474</u>
2006	..	..	..	127 631	1 032 029
2007	..	..	..	152 502	1 015 031
<u>2008</u>	..	..	..	<u>152 913</u>	<u>1 012 816</u>
2009	59 342	12 246	..	85 016	930 638
2010	53 051	9 402	..	85 488	889 897
2011	52 202	9 848	..	81 277	875 456
2012	26 855	6 526	21 918	42 149	669 658

1 Tilastoitu erikseen 1.1.2012 lahtien - Statistikförts separat sedan 1.1.2012

**36. Taloudellinen avustaminen ja muu toiminta diakoniatyössä vuosina 1999-2012**  
**Ekonomiska understöd och övrig verksamhet inom diakonin åren 1999-2012**

Hiippakunta	Taloudelliset avustukset yhteensä <sup>1</sup> <i>Ekonomiska understöd totalt <sup>1</sup></i>			Ruokailut <i>Måltider</i>	
	Lukumäärä	Euromäärä	Ruokakassien lukumäärä <sup>2</sup>	Tilaisuuksia	Osallistujia
<i>Stift</i>	<i>Antalet bidrag</i>	<i>Euro</i>	<i>Antalet matkassar <sup>2</sup></i>	<i>Evenemang</i>	<i>Deltagare</i>
Turku - Åbo	19 847	1 083 870	23 871	624	24 289
Tampere - Tammerfors	19 108	933 314	27 188	3 837	177 255
Oulu - Uleåborg	16 569	1 070 962	6 453	575	23 642
Mikkeli - S:t Michel	11 035	655 639	5 515	1 264	42 365
Porvoo - Borgå	7 956	462 894	3 392	393	11 385
Kuopio	14 446	980 917	6 000	931	40 143
Lapua - Lappo	23 082	906 507	10 989	769	44 740
Helsinki - Helsingfors	15 438	667 610	1 826	1 203	234 759
Espoo - Esbo	11 382	658 254	16 610	898	35 773
<b>Koko kirkko - Hela kyrkan</b>	<b>138 863</b>	<b>7 419 967</b>	<b>101 844</b>	<b>10 494</b>	<b>634 351</b>
Vuosi - År					
1999	254 639	5 458 123	..	12 348	577 521
2000	277 009	5 945 963	..	10 977	436 946
2001	272 213	6 019 146	..	10 664	409 060
2002	243 346	5 896 286	..	10 971	441 378
2003	231 806	5 762 359	..	10 925	444 298
2004	210 757	5 440 768	..	10 939	426 268
2005	158 976	5 221 208	..	10 693	421 316
2006	158 130	5 408 412	..	10 069	416 481
2007	141 541	5 487 620	..	10 769	454 674
<u>2008</u>	<u>151 316</u>	<u>6 065 172</u>	..	<u>11 458</u>	<u>466 446</u>
2009	167 176	7 286 442	..	10 294	628 483
2010	174 709	7 529 032	..	10 491	666 368
<u>2011</u>	<u>181 053</u>	<u>7 540 360</u>	..	10 461	668 685
2012	138 863	7 419 967	101 844	10 494	634 351

1 Taloudellisiin avustuksiin on vuodesta 2012 lähtien tilastoitu sekä ruoka-avustukset, että muut taloudelliset avustukset yhteensä.

1 *Under ekonomiska bidrag statistikförs sedan 2012 både matbidrag och övriga ekonomiska bidrag sammanlagt.*

2 Ruokakassien lukumäärä on tilastoitu erikseen vuodesta 2012 lähtien. Vuosina 1999-2012 ruokakassit sisältyivät ruoka-avustuksiin.

2 *Antalet matkassar har statistikförts separat sedan 2012. Under 1999-2012 ingår matkassarna i matbidrag.*

### 36. jatk. - forts.

Hiippakunta <i>Stift</i>	Avoimien ovien toiminta <i>Öppet hus verksamhet</i>		Diakoniatyön tilaisuudet <sup>3</sup> <i>Samlingar inom diakonin</i> <sup>3</sup>		Vapaaehtois- työntekijät
	Tilaisuuksia	Osallistujia	Tilaisuuksia	Osallistujia	<i>Frivilliga medarbetare</i>
	<i>Evenemang</i>	<i>Deltagare</i>	<i>Evenemang</i>	<i>Deltagare</i>	
Turku - Åbo	3 025	97 025	1 854	56 202	3 566
Tampere - Tammerfors	2 680	92 292	1 974	56 303	5 689
Oulu – Uleåborg	1 574	33 434	2 352	77 411	5 136
Mikkeli – S:t Michel	1 908	57 642	1 230	37 119	2 832
Porvoo – Borgå	358	7 532	651	16 074	1 053
Kuopio	2 566	44 534	1 702	50 135	3 221
Lapua – Lappo	1 591	34 406	2 306	67 403	4 220
Helsinki – Helsingfors	1 490	45 229	909	31 383	2 573
Espoo – Esbo	1 535	41 462	472	20 051	1 748
<b>Koko kirkko - Hela kyrkan</b>	<b>16 727</b>	<b>453 556</b>	<b>13 450</b>	<b>412 081</b>	<b>30 038</b>
Vuosi - År					
1999	16 622	394 859	11 037	54 822	25 863
2000	17 889	448 662	10 859	71 327	26 678
2001	17 759	419 525	10 971	59 437	26 922
2002	16 668	408 387	11 059	100 119	27 561
2003	16 964	416 730	10 471	64 851	28 034
2004	17 752	430 083	10 978	34 372	28 037
2005	18 083	430 330	10 706	29 727	28 333
2006	19 064	486 614	15 055	467 668	27 235
2007	19 107	443 595	15 186	486 274	28 312
2008	18 401	451 155	15 104	477 491	28 486
2009	18 137	461 266	15 144	444 827	29 610
2010	19 297	498 630	16 237	536 268	33 750
2011	18 085	475 684	15 254	468 051	30 141
2012	16 727	453 556	13 450	412 081	30 038

<sup>3</sup> Työttömien kanssa järjestetty toiminta ja muut diakonian tilaisuudet yhteensä.

Muiden diakoniatyön tilaisuuksien osalta osallistuneiden määrä on tilastoitu vuodesta 2006 lähtien.

<sup>3</sup> *Verksamhet för arbetslösa och diakonins övriga samlingar sammanlagt.*

*Deltagarantalet i diakonins övriga samlingar har statistikförts sedan 2006.*

### 37. Diakoniatyön säännöllisesti kokoontuvat ryhmät ja niiden jäsenet hiippakunnittain vuonna 2012

#### Antalet regelbundnet sammankommande grupper och medlemmar i dessa inom diakonin stiftsvis år 2012

Hiippakunta	Toiminnalliset ryhmät	Niissä jäseniä	Eläkeläisten ryhmät	Niissä jäseniä	Vammaisten ryhmät	Niissä jäseniä	Ihmis-suhteja mielen-terveys	Niissä jäseniä
Stift	Aktivitetsgupper	Deltagare i dessa	Pensionärs-kretsar	Deltagare i dessa	Grupper för handikappade	Deltagare i dessa	Mannisko-relations-grupper	Deltagare i dessa
Turku- Åbo	106	1 343	232	4 420	60	861	65	530
Tampere-Tammerfors	140	1 294	262	4 326	65	760	57	574
Oulu-Uleåborg	104	1 195	222	3 539	88	1 092	55	468
Mikkeli-S:t Michel	60	648	149	2 237	65	732	53	484
Porvoo- Borgå	80	849	77	1 431	14	257	15	138
Kuopio-Kuopio	77	1 082	159	2 879	66	832	52	487
Lapua-Lappo	192	1 781	169	3 086	64	979	51	520
Helsinki-Helsingfors	43	353	84	1 416	42	483	44	357
Espoo-Esbo	49	536	82	1 379	41	416	46	350
<b>Koko kirkko Hela kyrkan</b>	<b>851</b>	<b>9 081</b>	<b>1 436</b>	<b>24 713</b>	<b>505</b>	<b>6 412</b>	<b>438</b>	<b>3 908</b>

Hiippakunta	Päihde- ja kriminaali-ryhmät	Niissä jäseniä	Suru- ja kriisityön ryhmät	Niissä jäseniä	Omais-hoitaja ryhmät	Niissä jäseniä	Muut ryhmät	Niissä jäseniä	Vapaa-ehtoiset ohjaajat
Stift	Gr. inom missbrukar- och kriminalv.	Deltagare i dessa	Sorge- och krisgr.	Deltagare i dessa	Gr. för när-stående.	Deltagare i dessa	Övriga grupper	Deltagare i dessa	Frivilliga ledare
Turku- Åbo	18	136	52	339	23	220	113	1 307	299
Tampere-Tammerfors	34	269	54	345	33	294	98	1 119	387
Oulu-Uleåborg	22	166	41	276	26	216	94	1 047	337
Mikkeli-S:t Michel	30	226	40	246	16	144	55	531	230
Porvoo- Borgå	1	6	29	168	9	103	50	558	99
Kuopio-Kuopio	28	276	57	333	35	354	62	714	290
Lapua-Lappo	21	291	59	414	21	182	134	1 294	403
Helsinki-Helsingfors	25	217	33	237	12	87	113	1 470	199
Espoo-Esbo	16	113	23	160	7	61	49	606	205
<b>Koko kirkko Hela kyrkan</b>	<b>195</b>	<b>1 700</b>	<b>388</b>	<b>2 518</b>	<b>182</b>	<b>1 661</b>	<b>768</b>	<b>8 646</b>	<b>2 449</b>

## Lähetystyö

Kirkon lähetystehtävänä on julistaa evankeliumia ja osoittaa lähimmäisenrakkautta kaikille ihmisille. Kirkko itsessään on missionaarinen, ja sen elämä on lähetettynä olemista. Maailmaan lähetetty kirkko on jatkuvasti liikkeellä. Se ylittää ja murtaa raja-aitoja, jotka erottavat ihmisiä Jumalasta ja toisistaan. Kirkko ja sen seurakunnat kutsuvat ihmisiä lähelle ja kaukana Kristuksen yhteyteen.

Lähetystyöhön kuuluu olennaisesti toisen kohtaaminen. Lähetysten kertaluontoisiin tilaisuuksiin ja juhliin (8 877) osallistui vuoden aikana seurakunnissa 441 438 ihmistä. Säännöllisesti koontuvia lähetysten ryhmiä (1 644) ohjasi lähes sama määrä vapaaehtoisia, 1 589. Ryhmiin kuului 23 817 jäsentä. Lähetysten piirissä vapaaehtoista työtä teki kaikkiaan 15 080 ihmistä. Pysyväisluonteiset lähetyskirpputorit ja -kahvilat olivat aukiolopäivinä laskettuna vuoden aikana auki lähes 52 vuotta eli 18 874 päivää (v. 2011: 18 334).

Lähetystyö ei rajoitu vain seurakunnan tiloissa pidettyihin tapahtumiin. Erilaisia lähetystyöhön liittyviä käyntitapahtumia tehtiin 5 302, kun lähetyssehteerit ja seurakunnan nimikkolähetystyöntekijät jalkautuivat ja vierailivat kodeissa (1 337), kouluissa (1 958) ja muualla (2 007). Seurakunnissa kirjattiin vuoden aikana tasan 600 ulkomaalaisen tekemää vierailua, mikä on 79 enemmän kuin v. 2011 (521). Globaali kristillisuus alkaa hitaasti näkyä seurakunnissa.

Tärkeä lähetystyön tukimuoto on seurakuntien ja lähetysjärjestöjen väliset sopimukset. Niitä oli voimassa viime vuonna 2 360 (v. 2011: 2 273), ja niiden yhteenlaskettu taloudellinen kannatus järjestöille kasvoi yli 13,6 miljoonaan euroon (v. 2011: yli 13,5 milj. euroa). Seurakuntaretket ja leirit vähenivät hiukan: niitä järjestettiin yhteensä 760 (v. 2011: 761 retkeä), ja niille osallistui 12 940 ihmistä.

Lisää tietoa seurakuntien toiminnasta löytyy osoitteesta: [sakasti.evl.fi/tilastot](http://sakasti.evl.fi/tilastot)

## Mission

Kyrkans missionsuppdrag består i att förkunna evangeliet och visa alla människor kärlek. Kyrkan är i sig missionsinriktad och dess liv är att vara utsänd. En kyrka sänd i världen är ständigt i rörelse. Den överskrider och bryter ned gränser som skiljer människor från Gud och från varandra. Kyrkan och församlingarna kallar människor på nära håll och långt borta till gemenskap med Kristus.

Att möta människor är centralt i missionen. I missionens samlingar av engångskaraktär och fester (8 877) deltog 441 438 besökare under året. I grupper som träffades regelbundet (1 644) fanns nästan lika många, 1 589, frivilliga ledare. Grupperna hade totalt 23 817 medlemmar. Sammanlagt 15 080 personer i deltog i frivilligarbetet inom missionen. De permanenta missionsloppptorgen och missionscaféerna höll öppet totalt 18 874 dagar, vilket motsvarar 52 år (år 2011: 18 334 dagar).

Missionsverksamheten är inte begränsad enbart till det som händer i församlingens lokaler. Vid totalt 5 302 olika besök som gjordes av missionssekreterarna och församlingarnas missionärer besöktes bland annat hem (1 337), skolor (1 958) och andra platser (2 007). Församlingarna tog emot exakt 600 besök av utländska gäster, vilket är 79 procent mer än 2011 (521). Den globala kristenheten börjar småningom synas i församlingarna.

En viktig understödsform inom missionen är avtalen mellan församlingarna och missionsorganisationerna. I fjol fanns 2 360 sådana avtal (år 2011: 2 273) och det sammanlagda ekonomiska understödet till organisationerna ökade till över 13,6 miljoner euro (år 2011: drygt 13,5 miljoner euro). Antalet församlingsutfärder och läger minskad något till sammanlagt 760 (år 2011: 761 utfärder och läger) och 12 940 deltagare.

Mera information om församlingarnas verksamhet finns på adressen [sacrista.evl.fi/statistik](http://sacrista.evl.fi/statistik)

### 38. Lähetystyö hiippakunnittain vuonna 2012 Mission stiftsvis år 2012

Hiippakunta Stift	Juhlat ja muut tapahtumat <i>Fester och övriga evenemang</i>	Niissä osallistuneita <i>Deltagare i dessa</i>	Ryhmätoiminta ja verkostot <i>Grupper och nätverk för missionen</i>		
			Ryhmiä	Niissä jäseniä	Vapaaehtoiset ohjaajat
			<i>Grupper</i>	<i>Medlemmar i dessa</i>	<i>Frivilliga ledare</i>
Turku- Åbo	1 352	61 428	172	193	2 397
Tampere-Tammerfors	1 691	71 340	218	194	3 178
Oulu-Uleåborg	1 211	58 528	121	96	2 137
Mikkeli-S:t Michel	1 153	63 730	389	409	4 477
Porvoo- Borgå	257	16 585	141	138	1 604
Kuopio-Kuopio	1 313	60 291	243	241	3 403
Lapua-Lappo	1 151	62 127	175	174	2 734
Helsinki-Helsingfors	348	23 406	93	71	1 805
Espoo-Esbo	401	24 003	92	73	2 082
<b>Koko kirkko-Hela kyrkan</b>	<b>8 877</b>	<b>441 438</b>	<b>1 644</b>	<b>1 589</b>	<b>23 817</b>

Hiippakunta Stift	Vapaaehtois- työntekijät <i>Frivilliga medarbetare</i>	Kirpputorit ja kahvilat <sup>1</sup> <i>Loppmarknader, caféer <sup>1</sup></i>	Sopimukset <i>Avtal</i>		Seurakunnassa vierailneiden ulkomaalaisten lukumäärä <i>Antalet utländska gäster som besökt församlingen</i>
			Lukumäärä <i>Antal</i>	Euroa <i>Euro</i>	
			Turku- Åbo	1 659	
Tampere-Tammerfors	2 846	5 224	402	2 591 293	101
Oulu-Uleåborg	2 258	2 509	299	1 527 181	48
Mikkeli-S:t Michel	1 784	2 322	303	1 664 266	59
Porvoo- Borgå	767	1 087	143	883 394	42
Kuopio-Kuopio	1 846	2 854	299	1 671 682	116
Lapua-Lappo	2 406	2 208	273	1 608 850	84
Helsinki-Helsingfors	748	233	214	901 640	79
Espoo-Esbo	766	306	160	1 459 029	27
<b>Koko kirkko-Hela kyrkan</b>	<b>15 080</b>	<b>18 874</b>	<b>2 360</b>	<b>13 629 824</b>	<b>600</b>

<sup>1</sup> Aukiolopäivät yhteensä - Öppethållningsdagar totalt



### 39. Työntekijöiden vierailut ja käynnit kodeissa, kouluissa, päivähoitossa, laitoksissa ja muualla tehtävälueittain ja hiippakunnittain vuonna 2012

*Anställdas besök i hem, i skolor, i barndagvård, i institutioner och annorstädes enligt verksamhetsområdena och stiftsvis år 2012*

	Hiippakunta - Stift									
	<b>Koko kirkko-Hela kyrkan</b>	Turku Åbo	Tam- pere Tammer- fors	Oulu Uleå- borg	Mikkeli St:Michel	Porvoo Borgå	Kuopio Kuopio	Lapua Lappo	Helsinki Helsing- fors	Espoo Esbo
<b>Yleinen seurakuntatyö</b>	<b>211 571</b>	<b>28 613</b>	<b>34 580</b>	<b>26 293</b>	<b>19 400</b>	<b>14 588</b>	<b>25 289</b>	<b>24 904</b>	<b>21 929</b>	<b>15 975</b>
<b>Allmänt församlingsarbete</b>										
Papit ja lehtorit <i>Präster och lektorer</i>	179 694	24 115	29 397	21 701	16 729	11 581	21 648	20 916	19 198	14 409
Kanttorit <i>Kantorer</i>	31 877	4 498	5 183	4 592	2 671	3 007	3 641	3 988	2 731	1 566
<b>Lapsi- ja nuoristotyö</b>	<b>77 539</b>	<b>9 017</b>	<b>13 086</b>	<b>11 287</b>	<b>9 214</b>	<b>4 095</b>	<b>8 655</b>	<b>9 635</b>	<b>6 725</b>	<b>5 825</b>
<b>Barn- och ungdomsarbete</b>										
Varhaiskasvatus <i>Barnversamhet</i>	22 252	2 060	3 550	3 907	3 634	1 292	2 860	1 887	1 652	1 410
Varhaisnuorisotyö <i>Juniorarbete</i>	22 693	2 924	3 933	2 954	2 348	1 077	2 296	2 928	2 296	1 937
Rippikoulu <i>Konf.undervisning</i>	8 605	1 151	1 701	1 234	988	160	959	1 243	559	610
Nuorisotyö <i>Ungdomsarbete</i>	18 804	1 825	3 232	2 768	1 967	1 032	2 147	2 600	1 701	1 532
Partio <i>Scouting</i>	888	104	122	91	68	108	104	136	132	23
Muu lapsi- ja nuoristotyö <i>Övr. barn- och ungdomsa.</i>	4 297	953	548	333	209	426	289	841	385	313
<b>Diakoniatyö</b>	<b>136 083</b>	<b>20 499</b>	<b>22 269</b>	<b>20 034</b>	<b>14 137</b>	<b>12 374</b>	<b>16 407</b>	<b>16 083</b>	<b>8 140</b>	<b>6 140</b>
<b>Diakoni</b>										
Diakoniatyöntekijät <i>Diakoniarbetare</i>	136 083	20 499	22 269	20 034	14 137	12 374	16 407	16 083	8 140	6 140
<b>Lähetystyö</b>	<b>5 302</b>	<b>424</b>	<b>865</b>	<b>860</b>	<b>807</b>	<b>170</b>	<b>854</b>	<b>739</b>	<b>169</b>	<b>414</b>
<b>Mission</b>										
Lähetysseiteeri <i>Missions- sekreterare</i>	5 302	424	865	860	807	170	854	739	169	414
<b>Yhteensä</b>	<b>430 495</b>	<b>58 553</b>	<b>70 800</b>	<b>58 474</b>	<b>43 558</b>	<b>31 227</b>	<b>51 205</b>	<b>51 361</b>	<b>36 963</b>	<b>28 354</b>
<b>Sammanlagt</b>										

#### 40. Retki- ja leiritoiminta tehtävälueittain ja hiippakunnittain vuonna 2012 <sup>1</sup>

##### Utfärder och läger enligt verksamhetsområdena och stiftsvis år 2012 <sup>1</sup>

Tehtävälue Verksamhetsområden	Hiippakunta - Stift									
	Koko kirkko- Hela kyrkan	Turku Åbo	Tam- pere Tammer- fors	Oulu Uleå- borg	Mikkeli St:Michel	Porvoo Borgå	Kuopio Kuopio	Lapua Lappo	Helsinki Helsing- fors	Espoo Esbo
<b>Retkiä yhteensä</b>	<b>11 756</b>	<b>1 775</b>	<b>1 837</b>	<b>1 274</b>	<b>1 080</b>	<b>438</b>	<b>1 245</b>	<b>1 598</b>	<b>1 373</b>	<b>1 136</b>
<b>Utfärder sammanlagt</b>										
Yleinen seurakuntatyö Övr.förs.arbete	1 094	116	164	117	76	91	124	157	151	98
Varhaiskasvatus- Barnverksamhet	1 978	313	343	192	271	70	162	256	188	183
Varhaisnuorisotyö- Minior -och juniorarbete	773	90	96	79	97	24	97	123	122	45
Nuorisotyö-Ungdomsarbete	929	120	144	128	98	39	115	159	47	79
Partio-Scouting	3 407	716	561	265	177	21	218	493	529	427
Muu lapsi- ja nuorisotyö Övr. barn- och ungdomsarbete	267	22	37	11	57	20	71	18	18	13
Diakonia-Diakoni	2 605	314	403	371	189	142	352	339	271	224
Lähetys-Mission	703	84	89	111	115	31	106	53	47	67
<b>Osallistujia retkille</b>	<b>239 695</b>	<b>33 257</b>	<b>40 296</b>	<b>27 650</b>	<b>23 616</b>	<b>8 337</b>	<b>26 130</b>	<b>31 957</b>	<b>25 998</b>	<b>22 454</b>
<b>Deltagare i utfärder</b>										
Yleinen seurakuntatyö Övr.förs.arbete	29 398	2 841	4 439	3 028	2 018	1 925	3 042	4 575	5 040	2 490
Varhaiskasvatus- Barnverksamhet	52 982	7 362	8 371	6 831	6 941	1 635	5 120	7 481	3 940	5 301
Varhaisnuorisotyö Minior -och juniorarbete	23 085	2 184	3 968	2 196	3 428	480	2 751	3 749	2 834	1 495
Nuorisotyö-Ungdomsarbete	16 942	2 051	2 969	2 697	1 663	405	2 109	3 080	892	1 076
Partio-Scouting	36 580	8 228	6 604	2 878	2 049	196	2 343	3 160	6 518	4 604
Muu lapsi- ja nuorisotyö Övr. barn- och ungdomsarbete	5 850	644	2 149	186	629	202	705	536	372	427
Diakonia-Diakoni	63 380	8 662	9 836	8 657	5 052	3 147	8 464	8 436	5 753	5 373
Lähetys-Mission	11 478	1 285	1 960	1 177	1 836	347	1 596	940	649	1 688

<sup>1</sup> Kotimaahan ja ulkomaille suuntautuneet retket ja leirit - *Utfärder och läger inom och utanför Finland.*

#### 40. jatk. - forts.

Tehtävääalue <i>Verksamhetsområden</i>	Hiippakunta - Stift									
	<b>Koko kirkko-Hela kyrkan</b>	Turku Åbo	Tam-pere Tammer-fors	Oulu Uleå-borg	Mikkeli St:Michel	Porvoo Borgå	Kuopio Kuopio	Lapua Lappo	Helsinki Helsing-fors	Espoo Esbo
<b>Leirejä yhteensä</b>	<b>8 351</b>	<b>1 360</b>	<b>1 485</b>	<b>932</b>	<b>978</b>	<b>322</b>	<b>834</b>	<b>992</b>	<b>679</b>	<b>769</b>
<b>Läger sammanlagt</b>										
Yleinen seurakuntatyö <i>Övr.förs.arbete</i>	810	135	137	60	62	28	77	104	89	118
Varhaiskasvatus <i>Barnverksamhet</i>	397	48	64	61	73	22	20	57	34	18
Varhaisnuorisotyö <i>Minior -och juniorarbete</i>	2 088	257	417	264	266	88	232	284	128	152
Nuorisotyö- <i>Ungdomsarbete</i>	1 339	183	206	172	157	90	163	156	123	89
Partio- <i>Scouting</i>	1 671	422	331	122	137	44	78	92	189	256
Muu lapsi- ja nuorisotyö <i>Övr. barn- och ungdomsarbete</i>	294	26	40	44	40	13	43	53	19	16
Diakonia- <i>Diakoni</i>	1 695	286	282	200	233	35	216	237	97	109
Lähetys- <i>Mission</i>	57	3	8	9	10	2	5	9	-	11
<b>Leirivuorokausia yhteensä</b>	<b>20 843</b>	<b>3 225</b>	<b>3 686</b>	<b>2 470</b>	<b>2 286</b>	<b>850</b>	<b>1 830</b>	<b>2 359</b>	<b>2 020</b>	<b>2 117</b>
<b>Lägerdygn sammanlagt</b>										
Yleinen seurakuntatyö <i>Övr.förs.arbete</i>	1 986	291	326	144	151	84	172	231	262	325
Varhaiskasvatus <i>Barnverksamhet</i>	792	75	152	127	153	63	21	76	87	38
Varhaisnuorisotyö <i>Minior -och juniorarbete</i>	4 873	598	840	739	596	226	521	557	343	453
Nuorisotyö- <i>Ungdomsarbete</i>	3 116	403	452	445	314	238	366	362	344	192
Partio- <i>Scouting</i>	5 881	1 280	1 311	417	539	113	262	525	657	777
Muu lapsi- ja nuorisotyö <i>Övr. barn- och ungdomsarbete</i>	663	48	78	107	81	33	125	111	42	38
Diakonia- <i>Diakoni</i>	3 405	524	511	470	433	89	356	468	285	269
Lähetys- <i>Mission</i>	127	6	16	21	19	4	7	29	-	25
<b>Muu lapsi- ja nuorisotyö</b>	<b>213 785</b>	<b>33 312</b>	<b>40 070</b>	<b>28 721</b>	<b>22 820</b>	<b>6 766</b>	<b>20 903</b>	<b>24 698</b>	<b>15 944</b>	<b>20 551</b>
<b>Deltagare i läger</b>										
Yleinen seurakuntatyö <i>Övr.förs.arbete</i>	23 450	4 319	3 722	1 714	1 810	784	1 748	3 380	2 781	3 192
Varhaiskasvatus <i>Barnverksamhet</i>	15 187	1 706	2 076	4 744	2 320	594	470	1 664	973	640
Varhaisnuorisotyö <i>Minior -och juniorarbete</i>	55 843	7 187	11 341	6 925	6 826	2 207	6 451	7 348	2 972	4 586
Nuorisotyö- <i>Ungdomsarbete</i>	36 491	4 727	7 620	4 332	4 022	1 699	4 298	3 516	3 241	3 036
Partio- <i>Scouting</i>	33 605	7 523	6 635	4 488	2 117	502	1 667	1 918	3 456	5 299
Muu lapsi- ja nuorisotyö <i>Övr. barn- och ungdomsarbete</i>	8 913	627	1 860	1 995	694	238	960	1 478	512	549
Diakonia- <i>Diakoni</i>	38 834	7 143	6 623	4 248	4 778	701	5 168	5 260	2 009	2 904
Lähetys- <i>Mission</i>	1 462	80	193	275	253	41	141	134	-	345

1 Kotimaahan ja ulkomaille suuntautuneet retket ja leirit – *Utfärder och läger inom och utanför Finland.*

41. Tietoja seurakuntien väestömuutoksista ja toiminnasta hiippakunnittain ja seurakunnittain vuonna 2012

Uppgifter om församlingarnas folkmängdsförändringar och verksamhet stiftsvis och församlingsvis år 2012

Hiippakunta	Väestömuutokset							Yleinen seurakuntatyö	
	Folkmängdsförändringar							Allmänt församlingsarbete	
	Väkiluku 31.12.2012	% kunnan väki- luvusta <sup>1</sup>	Seurakunnan väkiluvun muutos +/-	Kastettujen osuus % syntyneistä <sup>2</sup>	Kuolleet	Kirkkoon liittyneet	Kirkosta eronneet	Jumalan- palveluksiin osallistuneita	Osallis- tuneita tilaisuutta kohti
Stift	Folkmängd 31.12.2012	% av kom- munens folkmängd <sup>1</sup>	Folkm.för- ändring i för- samling +/-	Döpta % av födda <sup>2</sup>	Avlidna	Inträtt i kyrkan	Utträtt ur kyrkan	Deltagare i gudstjänster	Deltagare per evenemang
<b>Koko kirkko Hela kyrkan</b>	<b>4 146 056</b>	<b>76,4</b>	<b>-25 309</b>	<b>75,3</b>	<b>42 704</b>	<b>14 108</b>	<b>41 079</b>	<b>6 217 426</b>	<b>84</b>
<b>Turun arkkihiippakunta Åbo ärkestift</b>	<b>538 998</b>	<b>79,4</b>	<b>-3 827</b>	<b>78,5</b>	<b>5 968</b>	<b>1 822</b>	<b>4 879</b>	<b>783 345</b>	<b>78</b>
Aura	3 247	81,8	-48	83,7	21	14	40	2 900	45
Eura	10 833	87,3	-111	82,5	139	23	78	20 963	70
Eurajoki	5 177	87,4	48	89,4	47	13	30	13 296	91
Harjavalta	6 070	81,1	-78	77,8	71	21	51	10 391	96
Huittinen	9 339	87,9	-55	88,6	120	21	52	16 221	95
Kankaanpää	10 376	86,8	-168	92,2	136	24	70	18 565	204
Kiikoinen	1 104	88,6	-20	44,4	9	3	8	2 803	43
Kokemäki	6 778	85,9	-103	88,1	102	8	50	10 347	80
Koski Tl	2 191	89,4	-26	94,1	42	4	12	4 557	60
Kustavi	758	85,3	-2	80,0	15	4	4	2 840	38
Köyliö	2 451	89,1	-84	60,0	33	3	20	4 580	6
Laitila	7 554	89,3	2	91,1	80	14	40	12 302	100
Lavia	1 683	87,8	-26	91,7	35	6	9	4 540	54
Lieto	14 132	83,0	176	88,3	96	51	105	17 488	117
Loimaa	14 709	87,9	-218	89,9	220	20	106	25 112	71
Luvia	2 973	88,5	-2	90,6	24	7	20	8 201	88
Länsi-Turunmaa	4 474	-	29	-	30	16	42	5 618	61
Marttila	1 748	86,7	3	82,1	19	6	17	3 516	48
Masku	8 306	85,9	15	99,1	51	22	64	13 040	77
Merikarvia	2 826	86,4	-40	97,0	61	4	13	6 515	66
Mynämäki	6 895	86,4	-124	84,1	72	24	62	10 764	75
Naantalin srky.	15 429	82,0	-62	98,6	153	38	95	20 513	65
Yhtymän toiminta	-	-	-	-	-	-	-	-	-
Merimasku	1 438	-	11	-	9	2	8	2 033	26
Naantali	12 123	-	-64	-	123	31	79	14 618	92
Rymättylä	1 868	-	-9	-	21	5	8	3 862	49

Kirkollisiin toimituksiin osallis- tuneita	Seurakunta- tilaisuuksiin osallistuneita	Osallistu- neita % keskiväki- luvusta <sup>3</sup>	Lapsityö <sup>4,5</sup>		Rippikoulu- ja muu nuorisotyö <sup>4</sup>		Diakonia- ja lähetys		
			Barnarbete <sup>4,5</sup>		Skriftsola- och övriga undomsv. <sup>4</sup>		Diakonia - och mission		
			Lapsityön ryhmiin osallis- tuneita	% 3 - 14- vuotiaista	Rippikoulun käyneet % 15- vuotiaista	Nuorten ryhmiin osallistuneita	Diakonian asiakkaat % kunnan väkiluvusta <sup>1</sup>	Lähetys- kannatus jäsentä kohti	Lähetys- työn vapaa- ehtois- työntekijät
Deltagare i kyrkliga för- ättningar	Deltagare i föreläs- sammank.	Deltagare % av medel- folk- mängden <sup>3</sup>	Deltagare i barn- grupper	% av 3-14- åringar	% av 15- åringar	Deltagare i ungdoms- grupper	Antalet klienter % av kom- munens folk- mängden <sup>1</sup>	Missions- undersöd per medlem	Antalet frivilliga i missions- arbetet
<b>3 635 496</b>	<b>2 682 701</b>	<b>1,2</b>	<b>173 054</b>	<b>24,4</b>	<b>85,6</b>	<b>11 489</b>	<b>2,9</b>	<b>12</b>	<b>15 080</b>
<b>537 771</b>	<b>285 043</b>	<b>1,0</b>	<b>23 030</b>	<b>27,1</b>	<b>87,2</b>	<b>1 973</b>	<b>3,1</b>	<b>10</b>	<b>1 659</b>
2 585	700	0,4	241	36,9	102,1	25	7,4	5	8
13 436	7 329	1,3	461	27,6	99,3	-	4,7	13	55
6 280	3 450	1,3	507	59,2	97,4	10	4,8	15	30
4 994	4 602	1,4	297	33,3	83,3	6	3,6	18	90
9 251	1 453	0,3	353	27,9	93,4	17	1,6	9	20
11 462	6 124	1,1	483	32,7	93,7	74	3,4	15	110
1 256	375	0,6	47	28,7	69,2	-	10,3	14	10
8 071	5 085	1,4	282	31,0	85,4	-	4,4	12	21
3 182	1 555	1,4	35	11,5	100,0	-	4,4	12	2
1 292	140	0,4	7	9,7	108,3	-	-	8	1
3 018	1 474	1,1	95	29,2	96,0	-	9,7	10	16
9 005	6 604	1,7	583	50,9	100,0	5	2,0	9	44
2 082	1 451	1,6	53	27,6	137,5	-	4,6	10	18
11 351	4 967	0,7	778	26,6	106,3	21	2,5	8	32
16 504	4 863	0,6	1 069	53,5	82,5	11	2,7	11	44
4 597	3 211	2,1	73	14,2	95,7	22	1,2	5	4
3 767	587	0,3	139	-	-	32	-	7	8
2 184	440	0,5	56	21,8	95,8	-	6,9	7	8
6 572	1 627	0,4	891	50,7	90,5	265	2,4	10	40
4 991	1 093	0,7	180	49,9	100,0	-	5,8	7	43
4 632	1 685	0,5	263	24,2	99,0	24	2,7	9	28
14 618	4 098	0,5	671	25,9	90,5	23	3,3	9	1
-	-	-	-	-	-	-	-	-	-
1 673	270	0,4	82	-	-	-	-	4	-
10 027	2 642	0,4	440	-	-	13	-	9	-
2 918	1 186	1,2	149	-	-	10	-	9	1

41. Tietoja seurakuntien väestömuutoksista ja toiminnasta hiippakunnittain ja seurakunnittain vuonna 2012

Uppgifter om församlingarnas folkmängdsförändringar och verksamhet stiftsvis och församlingsvis år 2012

	Väestömuutokset							Yleinen seurakuntatyö	
	Folkmängdsförändringar							Allmänt församlingsarbete	
Hiippakunta	Väkiluku 31.12.2012	% kunnan väki- luvusta <sup>1</sup>	Seurakunnan väkiluvun muutos +/-	Kastettujen osuus % syntyneistä <sup>2</sup>	Kuolleet	Kirkkoon liittyneet	Kirkosta eronneet	Jumalan- palveluksiin osallistuneita	Osallis- tuneita tilaisuutta kohti
Stift	Folkmängd 31.12.2012	% av kom- munens folkmängd <sup>1</sup>	Folkm.för- ändring i för- samling +/-	Döpta % av födda <sup>2</sup>	Avlidna	Inträtt i kyrkan	Utträtt ur kyrkan	Deltagare i gudstjänster	Deltagare per evenemang
Nakkila	5 007	87,1	-51	92,5	67	16	46	9 492	101
Nousiainen	4 183	86,3	14	90,4	37	17	30	5 536	65
Oripää	1 271	88,6	-7	95,0	24	1	5	2 263	32
Paimio	9 151	86,4	51	92,7	71	31	72	12 009	117
Pomarkku	2 057	86,7	-61	95,0	37	4	18	7 995	103
Porin ev.-lut. srky.	65 359	78,5	-383	81,9	772	295	712	88 974	93
Yhtymän toiminta	-	-	-	-	-	-	-	100	100
Ahlainen	1 049	-	-24	-	14	7	8	3 135	42
Keski-Pori	20 245	-	45	-	280	99	223	27 226	116
Länsi-Pori	12 748	-	60	-	89	52	130	17 780	117
Noormarkku	5 288	-	-46	-	56	18	47	8 967	86
Pihlava	6 241	-	-57	-	64	27	60	9 571	65
Reposaari	823	-	-29	-	19	2	5	2 238	27
Teljä	18 965	-	-332	-	250	90	239	19 957	122
Punkalaidun	2 885	90,1	-29	88,5	52	4	15	7 599	87
Pyhäranta	1 935	88,0	-7	123,5	21	2	7	4 728	65
Pöytyä	7 440	86,8	32	58,7	60	10	17	15 324	72
Raisio	18 769	76,4	-190	82,8	140	73	155	21 586	115
Rauma	33 426	83,9	-292	83,9	359	97	281	36 672	75
Rusko	5 044	85,4	-9	86,0	41	14	29	8 649	56
Salo	44 662	81,4	-624	78,8	524	144	370	67 257	73
Sastamala	20 202	82,5	-174	90,8	227	74	220	31 130	80
Sauvo-Karuna	2 531	83,4	-19	91,3	41	11	18	5 806	43
Siikainen	1 450	88,4	-32	82,4	29	3	9	2 356	36
Säkylä	4 014	86,7	-71	85,4	62	13	37	6 982	72
Taivassalo	1 398	83,1	-16	86,7	19	-	5	2 845	36
Tarvasjoki	1 691	86,3	2	95,7	15	6	19	5 779	76

	Kirkollisiin toimituksiin osallis- tuneita	Seurakunta- tilaisuuksiin osallistuneita	Osallistu- neita % keskiväki- luvusta <sup>3</sup>	Lapsityö <sup>4,5</sup>		Rippikoulu- ja muu nuorisotyö <sup>4</sup>		Diakonia- ja lähetys		
				Barnarbete <sup>4,5</sup>	% 3-14- vuotiaista	Skriftsola- och övriga undomsv. <sup>4</sup>	Nuorten ryhmiin osallistuneita	Diakonia - och mission		
Deltagare i kyrkliga för- ättningar	Deltagare i föreläs- sammank.	Deltagare % av medel- folk- mängden <sup>3</sup>	Deltagare i barn- grupper	% av 3-14- åringar	% av 15- åringar	Deltagare i ungdoms- grupper	Antalet klienter % av kom- munens folk- mängden <sup>1</sup>	Missions- undersöd per medlem	Antalet frivilliga i missions- arbetet	
	5 136	1 360	0,5	257	32,4	84,8	5	5,6	11	4
	4 484	1 085	0,5	310	37,5	97,3	-	4,0	9	7
	2 032	83	0,1	74	30,0	88,2	-	5,7	3	-
	5 439	5 643	1,2	497	31,4	94,6	106	3,4	5	10
	3 840	4 778	4,4	169	53,1	77,8	-	1,7	20	8
	60 911	24 960	0,7	2 397	24,4	86,7	303	5,3	9	98
	23 417	-	-	10	-	-	-	-	-	-
	1 548	212	0,4	71	-	-	-	-	9	-
	14 409	5 291	0,5	520	-	-	-	-	10	-
	4 150	5 186	0,8	567	-	-	36	-	10	24
	9 176	5 469	2,0	234	-	-	47	-	9	20
	1 592	1 243	0,4	508	-	-	220	-	7	7
	2 298	148	0,3	27	-	-	-	-	9	-
	4 321	7 411	0,7	460	-	-	-	-	9	47
	4 090	1 259	0,8	96	26,7	88,9	5	9,0	7	20
	2 309	797	0,8	196	67,6	92,9	-	3,9	8	23
	9 931	2 847	0,7	374	30,0	92,1	15	7,3	6	25
	13 345	4 774	0,5	560	17,4	85,4	150	2,3	8	35
	28 523	17 494	1,0	901	18,9	97,6	24	2,6	9	39
	4 701	1 743	0,7	336	32,5	93,5	16	6,6	6	30
	46 158	10 235	0,4	2 132	28,8	88,9	298	2,1	7	167
	25 821	15 969	1,5	783	24,2	89,3	32	2,7	12	171
	3 847	588	0,4	157	37,5	80,6	-	3,8	7	8
	2 304	1 183	1,6	82	42,9	100,0	2	-	14	14
	3 840	1 557	0,7	361	66,7	95,8	5	4,3	26	8
	1 811	809	1,1	55	32,7	88,9	-	14,5	13	14
	1 903	1 333	1,5	27	8,2	77,8	-	2,0	10	22

41. Tietoja seurakuntien väestönmuutoksista ja toiminnasta hiippakunnittain ja seurakunnittain vuonna 2012

Uppgifter om församlingarnas folkmängdsförändringar och verksamhet stiftsvis och församlingsvis år 2012

	Väestönmuutokset							Yleinen seurakuntatyö	
	Folkmängdsförändringar							Allmänt församlingsarbete	
Hiippakunta	Väkiluku 31.12.2012	% kunnan väki- luvusta <sup>1</sup>	Seurakunnan väkiluvun muutos +/-	Kastettujen osuus % syntyneistä <sup>2</sup>	Kuolleet	Kirkkoon liittyneet	Kirkosta eronneet	Jumalan- palveluksiin osallistuneita	Osallis- tuneita tilaisuutta kohti
Stift	Folkmängd 31.12.2012	% av kom- munens folkmängd <sup>1</sup>	Folkm.för- ändring i för- samling +/-	Döpta % av födda <sup>2</sup>	Avlidna	Inträtt i kyrkan	Utträtt ur kyrkan	Deltagare i gudstjänster	Deltagare per evenemag

Turun ja Kaarinan srky. Åbo och St. Karins ksamf.	149 793	70,8	-599	64,0	1 597	603	1 696	176 590	77
Yhtymän toiminta	-	-	-	-	-	-	-	8 030	52
Kaarina	17 852	-	-43	-	117	67	151	18 378	97
Maaria	28 597	-	-114	-	286	93	280	22 127	85
Paattinen	1 796	-	6	-	12	4	7	2 942	43
Piikkiö	6 233	-	55	-	44	15	48	6 985	86
Turun Henrik	16 265	-	-291	-	228	84	167	14 588	90
Turun Katariina	16 738	-	-299	-	186	75	232	10 792	52
Turun Martti	19 195	-	-105	-	193	84	231	23 586	97
Turun Mikael	20 709	-	11	-	277	82	259	23 463	107
Turun tuomiok.	13 442	-	136	-	160	77	223	34 732	61
Åbo sv.	8 966	-	45	-	94	22	98	10 967	74
Ulvila	11 486	85,3	-169	92,1	124	42	110	12 100	85
Uusikaupunki	13 072	84,3	-227	87,1	138	34	106	22 487	66
Vehmaa	2 085	89,7	-27	87,5	29	4	12	5 081	72
<b>Tampereen hiippakunta</b>	<b>638 003</b>	<b>76,3</b>	<b>-2 471</b>	<b>77,6</b>	<b>6 770</b>	<b>2 482</b>	<b>6 775</b>	<b>893 061</b>	<b>91</b>
<b>Tammerfors stift</b>									
Akaa	13 544	79,0	-67	82,3	129	45	118	20 113	83
Asikkala	6 747	79,7	-94	78,7	94	22	48	8 989	73
Forssa	14 501	81,8	-177	77,6	173	39	74	18 621	123
Hattula	8 217	84,5	-28	80,8	59	22	59	10 798	94
Hausjärvi	7 114	80,2	-24	70,3	72	15	59	6 068	58
Hollola	19 212	79,6	-159	87,0	154	62	203	32 866	88
Humppila	2 169	86,9	-22	64,0	27	3	3	6 116	71
Hämeenkyrö	8 555	81,5	-87	86,9	117	34	76	15 035	95

	Kirkollisiin toimituksiin osallis- tuneita	Seurakunta- tilaisuuksiin osallistuneita	Osallistu- neita % keskiväki- luvusta <sup>3</sup>	Lapsityö <sup>4,5</sup>		Rippikoulu- ja muu nuorisotyö <sup>4</sup>		Diakonia- ja lähetys		
				Barnarbete <sup>4,5</sup>	% 3-14- vuotiaista	Skriftsola- och övriga undomsv. <sup>4</sup>	% 15- vuotiaista	Diakonia - och mission		
	Lapsityön ryhmiin osallis- tuneita	% av 3-14- vuotiaista	Rippikoulun käyneet % 15- vuotiaista	Nuorten ryhmiin osallistuneita	Diakonian asiakkaat % kunnan väkiluvusta <sup>1</sup>	Lähetys- kannatus jäsentä kohti	Lähetys- työn vapaa- ehtois- työntekijät			
Deltagare i kyrkliga för- ättningar	Deltagare i föreläs- sammank.	Deltagare % av medel- folk- mängden <sup>3</sup>	Deltagare i barn- grupper	% av 15- 3-14- åringar	% av 15- åringar	Deltagare i ungdoms- grupper	Antalet klienter % av kom- munens folk- mängden <sup>1</sup>	Missions- undersöd per medlem	Antalet frivilliga i missions- arbetet	

	134 252	101 677	1,3	4 594	20,2	74,9	412	1,6	12	163
	53 573	1 814	-	1 349	-	-	-	-	-	-
	7 741	1 986	0,2	670	-	-	126	-	7	8
	10 870	25 792	1,7	499	-	-	94	-	7	22
	1 984	1 560	1,7	57	-	-	60	-	7	-
	5 329	2 247	0,7	201	-	-	15	-	6	-
	4 854	5 510	0,6	275	-	-	76	-	9	10
	11 198	1 278	0,1	666	-	-	-	-	8	6
	11 171	26 571	2,7	258	-	-	-	-	9	48
	16 996	27 764	2,6	265	-	-	31	-	18	43
	8 603	5 988	0,9	300	-	-	10	-	36	24
	1 933	1 167	0,3	54	-	-	-	-	13	2
Ulvila	13 721	7 774	1,3	497	25,8	91,4	42	2,5	16	15
Uusikaupunki	12 784	13 563	2,0	698	40,1	97,0	23	6,1	9	131
Vehmaa	3 392	1 786	1,6	52	18,1	100,0	-	8,3	4	16
<b>Tampereen hiippakunta</b>	<b>538 384</b>	<b>559 283</b>	<b>1,7</b>	<b>25 913</b>	<b>23,9</b>	<b>88,1</b>	<b>2 321</b>	<b>2,6</b>	<b>12</b>	<b>2 846</b>
<b>Tammerfors stift</b>										
Akaa	10 699	2 908	0,4	637	24,6	93,1	5	3,9	7	40
Asikkala	6 769	3 894	1,1	428	40,8	98,8	37	1,8	9	25
Forssa	11 395	11 115	1,5	898	46,0	90,8	341	2,2	13	18
Hattula	5 331	1 345	0,3	123	8,2	89,3	56	1,5	9	16
Hausjärvi	5 788	1 097	0,3	279	19,8	91,7	7	1,7	14	15
Hollola	16 230	5 480	0,5	613	16,2	101,2	42	2,5	13	188
Humppila	2 559	102	0,1	97	26,7	103,2	-	2,4	10	26
Hämeenkyrö	10 421	2 700	0,6	386	24,6	88,3	9	4,1	13	81

41. Tietoja seurakuntien väestönmuutoksista ja toiminnasta hiippakunnittain ja seurakunnittain vuonna 2012

Uppgifter om församlingarnas folkmängdsförändringar och verksamhet stiftsvis och församlingsvis år 2012

	Väestönmuutokset							Yleinen seurakuntatyö	
	Folkmängdsförändringar							Allmänt församlingsarbete	
Hiippakunta	Väkiluku 31.12.2012	% kunnan väki- luvusta <sup>1</sup>	Seurakunnan väkiluvun muutos +/-	Kastettujen osuus % syntyneistä <sup>2</sup>	Kuolleet	Kirkkoon liittyneet	Kirkosta eronneet	Jumalan- palveluksiin osallistuneita	Osallis- tuneita tilaisuutta kohti
Stift	Folkmängd 31.12.2012	% av kom- munens folkmängd <sup>1</sup>	Folkm.för- ändring i för- samling +/-	Döpta % av födda <sup>2</sup>	Avlidna	Inträtt i kyrkan	Utträtt ur kyrkan	Deltagare i gudstjänster	Deltagare per evenemang
Hämeenlinnan srky.	54 019	80,0	-392	82,1	640	170	463	69 925	80
Yhtymän toiminta	-	-	-	-	-	-	-	-	-
Hauho	3 283	-	-59	-	58	10	23	6 031	80
Hämeenlinna- Vanaja	41 906	-	-242	-	458	134	386	47 149	91
Kalvola	2 986	-	-2	-	36	9	26	4 939	56
Lammi	4 543	-	-59	-	66	11	20	8 375	82
Tuulos	1 301	-	-30	-	22	6	8	3 431	39
Ikaalinen	6 209	84,5	-46	92,5	70	23	47	9 765	106
Janakkala	14 011	82,8	-123	84,4	144	38	90	12 483	56
Jokioinen	4 923	87,2	-35	81,5	47	12	23	6 950	88
Juupajoki	1 698	83,9	-24	76,9	21	4	10	4 238	57
Jämijärvi	1 834	92,3	-19	88,2	18	4	5	4 909	58
Jämsä	17 916	80,1	-248	82,5	249	66	163	24 558	72
Kangasala	24 272	80,6	62	87,1	195	76	230	18 621	75
Kuhmoinen	2 130	87,4	-61	100,0	45	1	10	3 911	49
Kärkölä	3 779	79,2	-54	93,5	44	16	40	6 121	77
Lahden srky.	74 165	72,0	-349	76,4	878	327	987	122 355	104
Yhtymän toiminta	-	-	-	-	-	-	-	989	82
Joutjärvi	15 618	-	-25	-	127	71	194	28 981	120
Keski-Lahti	26 964	-	-246	-	441	128	416	50 236	124
Laune	18 783	-	82	-	190	72	219	23 739	86
Salpausselkä	12 800	-	-160	-	120	56	158	18 410	76
Lempäälä	17 063	79,6	340	89,5	117	67	188	20 060	100
Loppi	6 934	83,2	-96	76,8	80	17	54	32 331	317
Mänttä-Vilppula	9 012	81,0	-186	79,1	122	27	65	14 266	70
Nastola	12 008	79,6	-75	87,6	116	34	104	13 761	115
Nokia	23 930	74,0	24	79,1	214	113	293	23 636	98
Orimattila	13 279	81,5	-136	92,5	185	30	101	19 136	83
Orivesi	7 824	81,7	-54	82,1	100	21	63	14 788	106
Padasjoki	2 856	85,7	-37	84,2	56	4	9	6 490	78
Pirkkala	14 125	77,9	117	79,2	77	59	122	15 806	118
Pälkäne	5 740	83,9	-77	80,0	91	14	32	15 690	85

	Kirkollisiin toimituksiin osallis- tuneita	Seurakunta- tilaisuuksiin osallistuneita	Osallistu- neita % keskiväki- luvusta <sup>3</sup>	Lapsityö <sup>4,5</sup>		Rippikoulu- ja muu nuorisotyö <sup>4</sup>		Diakonia- ja lähetys		
				Barnarbete <sup>4,5</sup>	Lapsityön ryhmiin osallis- tuneita	% 3-14- vuotiaista	Rippikoulun känneet % 15- vuotiaista	Nuorten ryhmiin osallistuneita	Diakonian asiakkaat % kunnan väkiluvusta <sup>1</sup>	Lähetys- kannatus jäsentä kohti
Deltagare i kyrkliga för- ättningar	Deltagare i förelings- sammank.	Deltagare % av medel- folk- mängden <sup>3</sup>	Deltagare i barn- grupper	% av 3-14- åringar	% av 15- åringar	Deltagare i ungdoms- grupper	Antalet klienter % av kom- munens folk- mängden <sup>1</sup>	Missions- undersöd per medlem	Antalet frivilliga i missions- arbetet	
	47 396	34 850	1,2	2 064	24,9	88,0	130	1,5	12	231
	-	-	-	-	-	-	-	-	-	-
	5 484	2 629	1,5	118	-	-	-	-	11	50
	32 495	26 758	1,2	1 481	-	-	73	-	12	60
	3 256	502	0,3	146	-	-	30	-	16	99
	4 732	2 891	1,2	88	-	-	7	-	13	17
	1 429	2 070	3,0	231	-	-	20	-	9	5
	6 712	1 787	0,6	241	29,6	98,8	8	-	13	50
	10 065	5 787	0,8	417	16,2	89,5	-	1,6	9	25
	5 051	2 335	0,9	343	40,7	97,2	5	3,8	10	62
	1 971	897	1,0	22	8,3	96,3	10	12,9	15	3
	2 093	915	1,0	44	17,7	103,4	-	3,0	11	35
	17 843	10 612	1,1	856	31,5	87,3	39	2,3	7	109
	16 238	7 287	0,6	1 146	23,0	90,4	14	1,7	17	43
	3 176	1 867	1,7	114	57,9	93,3	9	9,1	9	1
	3 249	2 099	1,1	126	20,6	86,8	-	4,1	9	10
	54 399	46 558	1,2	2 458	21,1	87,9	257	2,4	14	223
	25 109	23 534	-	632	-	-	-	-	-	34
	7 404	5 604	0,7	485	-	-	114	-	12	52
	9 087	10 157	0,7	471	-	-	52	-	17	30
	8 539	3 592	0,4	457	-	-	39	-	12	61
	4 260	3 671	0,5	413	-	-	52	-	15	46
	10 085	3 400	0,4	638	15,9	88,4	80	1,2	9	40
	6 877	270 342	74,5	576	42,5	90,3	-	6,0	9	50
	8 217	4 063	0,9	327	25,8	83,8	5	3,1	11	75
	8 107	798	0,1	731	32,4	87,1	-	2,4	9	75
	18 475	7 654	0,6	542	10,4	87,5	31	1,5	10	195
	11 298	2 321	0,3	407	17,3	85,2	16	3,4	10	36
	8 858	4 612	1,1	266	21,7	90,4	26	3,9	11	-
	2 954	2 578	1,7	127	36,3	102,6	-	2,3	11	20
	10 253	5 713	0,8	590	19,3	95,2	180	1,3	15	60
	8 299	4 214	1,4	316	33,7	87,7	6	4,4	18	35

41. Tietoja seurakuntien väestönmuutoksista ja toiminnasta hiippakunnittain ja seurakunnittain vuonna 2012

Uppgifter om församlingarnas folkmängdsförändringar och verksamhet stiftsvis och församlingsvis år 2012

	Väestönmuutokset							Yleinen seurakuntatyö	
	Folkmängdsförändringar							Allmänt församlingsarbete	
Hiippakunta	Väkiluku 31.12.2012	% kunnan väki- luvusta <sup>1</sup>	Seurakunnan väkiluvun muutos +/-	Kastettujen osuus % syntyneistä <sup>2</sup>	Kuolleet	Kirkkoon liittyneet	Kirkosta eronneet	Jumalan- palveluksiin osallistuneita	Osallis- tuneita tilaisuutta kohti
Stift	Folkmängd 31.12.2012	% av kom- munens folkmängd <sup>1</sup>	Folkm.för- ändring i för- samling +/-	Döpta % av födda <sup>2</sup>	Avlidna	Inträtt i kyrkan	Utträtt ur kyrkan	Deltagare i gudstjänster	Deltagare per evenemang
Riihimäki	22 786	78,0	-72	73,2	246	78	207	28 484	146
Ruovesi	4 130	84,8	-96	100,0	83	3	39	5 872	71
Somero	7 980	86,5	-80	85,5	125	10	37	12 736	90
Sääksmäki	16 880	79,7	-54	77,8	214	73	148	13 520	83
Tammela	5 816	88,9	-39	100	52	7	28	9 397	111
Tampereen ev.-lut. srky.-									
Tammerfors ev.-luth. ksanf.	148 541	68,3	-205	67,1	1 417	848	2 280	193 178	86
Yhtymän toiminta	-	-	-	-	-	-	-	3 570	16
Tammerfors sv.	918	-	10	-	6	2	15	2 370	32
Tampereen Aitolahti	7 017	-	-83	-	20	30	62	11 985	99
Tampereen Harju	31 908	-	-439	-	267	179	424	26 999	86
Tampereen Hervanta	14 159	-	51	-	119	95	269	12 721	84
Tampereen Härmälä	8 969	-	-92	-	90	62	172	8 005	77
Tampereen Kaleva	19 304	-	-107	-	260	120	396	13 820	158
Tampereen Messukylä	33 108	-	397	-	280	153	377	32 270	111
Tampereen Pyylikki	7 613	-	-91	-	106	44	121	33 579	92
Tampereen Teisko	2 615	-	14	-	24	3	19	4 385	56
Tampereen Tuomiokirkko	12 499	-	89	-	166	108	282	33 457	109
Tampereen Viinikka	10 431	-	46	-	79	52	143	10 017	77
Urkala	4 537	87,7	-62	71,4	69	6	19	9 290	61
Vesilahti	3 645	82,2	-21	94,5	42	12	40	6 532	70
Ylöjärvi	24 643	78,2	359	82,7	153	76	240	32 127	109
Ypäjä	2 177	86,8	-64	110,5	41	6	13	5 889	70
<b>Oulun hiippakunta</b>	<b>532 843</b>	<b>83,4</b>	<b>-2 098</b>	<b>86,5</b>	<b>4 818</b>	<b>1 363</b>	<b>5 227</b>	<b>899 149</b>	<b>92</b>
<b>Uleåborgs stift</b>									
Alavieska	2 565	92,9	-6	91,4	24	3	7	7 468	87
Enontekiö	1 643	87,4	-24	81,8	21	4	10	3 033	38
Haapajärvi	7 031	92,0	2	90,0	71	14	33	14 845	122
Haapavesi	6 426	88,2	-107	94,8	60	11	51	14 223	134
Hailuoto	821	83,3	-22	133,3	12	4	2	2 744	38

	Lapsityö <sup>4,5</sup>	Rippikoulu- ja muu nuorisotyö <sup>4</sup>	Diakonia- ja lähetys							
			Diakonia - och mission							
	Barnarbete <sup>4,5</sup>		Skriftsola- och övriga undomsv. <sup>4</sup>							
	Lapsityön ryhmiin osallis- tuneita	% 3 - 14- vuotiaista	Rippikoulun käyneet % 15- vuotiaista	Nuorten ryhmiin osallistuneita						
	Diakonian asiakkaat % kunnan väkiluvusta <sup>1</sup>	Lähetys- kannatus jäsentä kohti	Lähetys- työn vapaa- ehtois- työntekijät							
	Deltagare i kyrkliga för- ättningar	Deltagare i föreläs- sammank.	Deltagare % av medel- folk- mängden <sup>3</sup>	Deltagare i barn- grupper	% av 3-14- åringar	% av 15- åringar	Deltagare i ungdoms- grupper	Antalet klienter % av kom- munens folk- mängden <sup>1</sup>	Missions- undersöd per medlem	Antalet frivilliga i missions- arbetet
Kirkollisiin toimituksiin osallis- tuneita	Seurakunta- tilaisuuksiin osallistuneita	Osallistu- neita % keskiväki- luvusta <sup>3</sup>	Lapsityön ryhmiin osallis- tuneita	% 3 - 14- vuotiaista	Rippikoulun käyneet % 15- vuotiaista	Nuorten ryhmiin osallistuneita	Diakonian asiakkaat % kunnan väkiluvusta <sup>1</sup>	Lähetys- kannatus jäsentä kohti	Lähetys- työn vapaa- ehtois- työntekijät	
16 540	21 982	1,9	1 072	27,2	84,1	77	0,9	12	88	
5 256	1 089	0,5	194	37,3	91,2	12	1,6	10	35	
8 388	3 781	0,9	488	42,7	90,0	20	6,1	5	30	
16 789	6 990	0,8	765	27,4	94,4	43	1,8	9	15	
7 772	2 960	1,0	195	20,4	98,7	-	3,3	6	19	
119 524	59 312	0,8	4 983	22,4	80,5	616	3,3	14	660	
42 167	5 076	-	-	-	-	173	-	-	200	
588	177	0,4	74	-	-	7	-	125	2	
7 443	3 305	0,9	400	-	-	71	-	13	35	
9 375	14 672	0,9	1 055	-	-	62	-	11	120	
2 693	2 494	0,3	429	-	-	4	-	11	24	
1 872	2 156	0,5	220	-	-	-	-	13	15	
4 470	6 596	0,7	204	-	-	70	-	13	31	
15 133	9 106	0,5	1 069	-	-	-	-	13	25	
5 573	1 240	0,3	198	-	-	229	-	17	6	
2 460	240	0,2	173	-	-	-	-	17	52	
22 952	6 855	1,1	193	-	-	-	-	26	110	
4 798	7 395	1,4	968	-	-	-	-	12	40	
5 602	2 421	1,0	264	45,7	95,9	-	3,3	7	-	
4 533	1 593	0,8	203	23,1	95,5	-	1,1	9	8	
20 053	8 332	0,7	1 909	34,0	90,6	247	3,1	22	191	
3 707	1 670	1,5	28	9,4	84,4	-	4,8	5	15	
<b>522 395</b>	<b>457 923</b>	<b>1,6</b>	<b>28 784</b>	<b>29,7</b>	<b>95,0</b>	<b>1 410</b>	<b>4,0</b>	<b>9</b>	<b>2 258</b>	
2 747	6 682	5,0	258	58,2	97,4	-	4,5	12	16	
2 386	693	0,8	-	-	81,0	-	9,8	6	10	
7 773	7 111	1,9	357	27,6	97,3	24	3,9	6	35	
8 518	5 491	1,6	873	72,0	97,4	-	6,1	6	45	
1 288	1 157	2,7	34	36,6	100,0	-	-	9	-	



41. Tietoja seurakuntien väestönmuutoksista ja toiminnasta hiippakunnittain ja seurakunnittain vuonna 2012

Uppgifter om församlingarnas folkmängdsförändringar och verksamhet stiftsvis och församlingsvis år 2012

	Väestönmuutokset							Yleinen seurakuntatyö	
	Folkmängdsförändringar							Allmänt församlingsarbete	
Hiippakunta	Väkiluku 31.12.2012	% kunnan väki- luvusta <sup>1</sup>	Seurakunnan väkiluvun muutos +/-	Kastettujen osuus % syntyneistä <sup>2</sup>	Kuolleet	Kirkkoon liittyneet	Kirkosta eronneet	Jumalan- palveluksiin osallistuneita	Osallis- tuneita tilaisuutta kohti
Stift	Folkmängd 31.12.2012	% av kom- munens folkmängd <sup>1</sup>	Folkm.för- ändring i för- samling +/-	Döpta % av födda <sup>2</sup>	Avlidna	Inträtt i kyrkan	Utträtt ur kyrkan	Deltagare i gudstjänster	Deltagare per evenemang
Haukipudas	16 056	84,3	6	88,3	97	41	155	19 429	145
Ii	8 421	88,0	11	78,9	79	10	59	9 483	70
Inari	4 597	68,3	-297	95,3	56	16	326	7 790	44
Kalajoki	11 176	88,5	-73	96,8	119	8	46	27 242	100
Kannus	5 265	91,8	2	94,0	60	6	22	11 355	124
Kemi	16 231	72,9	-204	83,3	201	68	158	11 841	81
Kemijärvi	6 616	81,7	-182	71,7	110	11	33	10 635	87
Keminmaa	7 239	84,3	-29	93,5	78	11	46	7 085	98
Kempele	14 020	85,6	129	93,1	41	40	148	24 545	157
Kiiminki	11 477	86,2	-19	92,2	48	20	109	18 529	127
Kittilä	5 217	81,7	45	94,9	47	15	34	11 804	54
Kokkolan srky.- Karleby ksamf.	42 935	84,1	-115	83,0	391	113	309	95 165	123
Yhtymän toiminta	-	-	-	-	-	-	-	-	-
Karleby sv.	6 299	-	-28	-	62	14	25	18 961	125
Kaustinen ja Ullava	4 653	-	-89	-	52	3	14	13 008	94
Kokkolan suom.	25 527	-	22	-	213	81	248	45 072	133
Kälviä	3 951	-	12	-	37	9	16	9 924	127
Lohtaja	2 505	-	-32	-	27	6	6	8 200	118
Kolari	3 061	79,4	-14	89,5	36	11	23	7 834	45
Kuusamo	14 571	90,1	-293	86,9	166	23	108	18 717	119
Kärsämäki	2 466	89,3	-69	82,4	38	5	11	4 995	61
Liminka	8 358	88,6	187	86,8	35	15	61	11 470	113
Lumijoki	1 905	92,5	22	102,6	12	1	9	4 144	53
Muhos	7 729	86,4	-25	95,8	65	18	76	9 728	74
Muonio	2 050	85,6	-14	92,3	27	3	15	7 128	103
Nivala	10 137	92,3	-87	91,0	92	22	61	16 732	176
Oulainen	7 098	90,5	-84	96,9	89	10	37	15 013	147
Oulun ev.-lut. srky. Yhtymän toiminta	114 130	76,8	701	78,5	802	461	1 636	152 260	85
Karjasilta	-	-	-	-	-	-	-	2 273	51
Oulujoki	34 879	-	209	-	223	140	482	55 539	76
Oulun tuomiok.	23 135	-	-32	-	141	69	225	29 253	92
Tuira	15 651	-	-3	-	160	78	313	23 766	139
	40 465	-	527	-	278	174	616	41 429	79

	Kirkollisiin toimituksiin osallis- tuneita	Seurakunta- tilaisuuksiin osallistuneita	Osallistu- neita % keskiväki- luvusta <sup>3</sup>	Lapsityö <sup>4,5</sup>		Rippikoulu- ja muu nuorisotyö <sup>4</sup>		Diakonia- ja lähetys		
				Barnarbete <sup>4,5</sup>	% 3-14- vuotiaista	Rippikoulun käyneet % 15- vuotiaista	Nuorten ryhmiin osallistuneita	Diakonia - och mission		
Deltagare i kyrkliga för- ättningar	Deltagare i föreläs- ningar	Deltagare i barn- grupper	% av 3-14- åringar	% av 15- åringar	Deltagare i ungdoms- grupper	Antalet klienter % av kom- munens folk- mängden <sup>1</sup>	Missions- undersöd per medlem	Antalet frivilliga i missions- arbetet		
	17 635	23 107	2,8	1 622	40,1	87,0	24	1,3	6	28
	8 269	1 800	0,4	436	23,7	94,0	5	2,3	4	15
	5 714	7 652	3,1	141	19,7	84,9	-	5,8	3	-
	16 596	40 139	6,9	736	37,8	91,8	29	7,8	13	130
	6 958	5 820	2,1	220	25,6	93,3	-	4,5	12	30
	14 371	5 207	0,6	271	10,6	92,7	31	4,6	6	20
	5 211	3 781	1,1	112	16,3	80,5	50	5,9	16	60
	7 111	1 420	0,4	314	24,2	93,9	30	3,7	12	45
	8 486	3 831	0,5	801	24,2	90,9	57	1,5	6	66
	6 696	4 581	0,8	783	25,2	97,2	44	3,0	7	16
	6 232	4 555	1,7	174	21,6	90,3	-	4,4	5	5
	53 607	73 194	3,3	2 254	29,9	90,6	198	6,2	14	274
	-	1 398	-	-	-	-	-	-	-	-
	8 278	19 582	6,0	321	-	-	85	-	15	30
	9 589	4 008	1,6	357	-	-	15	-	14	21
	26 366	40 821	3,1	1 175	-	-	82	-	13	120
	5 270	4 862	2,4	265	-	-	16	-	14	28
	4 104	2 523	1,9	136	-	-	-	-	18	75
	4 623	2 592	1,6	154	40,5	93,5	20	2,0	6	-
	16 997	5 545	0,7	1 085	51,5	91,1	28	3,8	5	38
	3 430	1 240	1,0	119	28,0	106,7	-	6,1	11	90
	6 392	4 665	1,1	633	24,3	87,4	61	4,8	7	20
	2 723	7 142	7,3	330	68,6	92,6	-	2,5	7	17
	8 748	15 820	3,9	478	26,0	93,8	13	2,8	5	28
	3 378	5 115	4,8	80	27,5	102,9	7	6,0	11	60
	14 676	5 841	1,1	1 477	72,3	95,2	33	3,3	8	55
	8 948	2 552	0,7	411	32,5	102,8	10	4,2	11	67
	57 979	19 282	0,3	3 719	19,1	102,1	239	2,5	9	194
	695	3 768	-	1 169	-	-	58	-	-	75
	10 307	4 004	0,2	898	-	-	42	-	8	40
	26 483	2 660	0,2	1 004	-	-	38	-	7	37
	8 925	3 394	0,4	79	-	-	15	-	19	20
	11 569	5 456	0,3	569	-	-	86	-	7	22

4.1. Tietoja seurakuntien väestönmuutoksista ja toiminnasta hiippakunnittain ja seurakunnittain vuonna 2012

Uppgifter om församlingarnas folkmängdsförändringar och verksamhet stiftsvis och församlingsvis år 2012

Hiippakunta	Väestönmuutokset							Yleinen seurakuntatyö	
	Folkmängdsförändringar							Allmänt församlingsarbete	
	Väkiluku 31.12.2012	% kunnan väki- luvusta <sup>1</sup>	Seurakunnan väkiluvun muutos +/-	Kastettujen osuus % syntyneistä <sup>2</sup>	Kuolleet	Kirkkoon liittyneet	Kirkosta eronneet	Jumalan- palveluksiin osallistuneita	Osallis- tuneita tilaisuutta kohti
Stift	Folkmängd 31.12.2012	% av kom- munens folkmängd <sup>1</sup>	Folkm.för- ändring i för- samling +/-	Döpta % av födda <sup>2</sup>	Avlidna	Inträtt i kyrkan	Utträtt ur kyrkan	Deltagare i gudstjänster	Deltagare per evenemang
Oulunsalo	8 702	88,2	97	88,3	34	22	72	11 718	93
Pelkosenniemi	1 836	87,8	-51	100,0	34	-	13	3 719	28
Pello	3 274	85,7	-86	90,0	65	7	17	9 281	50
Perho	2 751	94,1	-5	92,2	23	2	6	9 978	72
Posio	3 330	89,1	-74	85,7	56	3	12	4 329	62
Pudasjärvi	7 880	91,4	-158	92,6	108	6	35	12 279	114
Pyhäjoki	2 923	88,3	-49	110,8	41	5	17	8 363	99
Raaha	18 595	82,1	-197	84,4	141	44	265	24 333	87
Ranua	3 968	93,9	-36	97,7	45	3	13	48 174	547
Reisjärvi	2 800	94,6	-28	102,6	24	-	9	26 160	319
Rovaniemi	49 012	80,5	-208	88,5	432	139	601	55 746	87
Salla	3 366	84,6	-68	92,0	61	10	18	4 617	32
Sievi	4 856	92,7	-56	91,5	35	5	12	9 664	119
Siikalatva	6 729	89,1	-158	85,7	88	16	66	14 811	46
Siikasalo	7 530	87,4	-103	87,3	77	12	65	12 251	55
Simo	2 936	85,6	-29	85,4	40	4	13	4 013	59
Sodankylä	7 744	87,7	-37	90,4	94	12	33	9 910	75
Taivalkoski	3 950	91,6	-123	92,1	42	4	18	5 225	58
Tervola	2 841	85,1	-58	104,8	44	6	16	6 901	69
Toholampi	3 931	92,3	-68	94,1	40	5	15	9 253	68
Tornio	18 761	83,4	-138	89,8	172	53	166	23 414	93
Tyrnävä	5 973	90,3	94	91,3	44	12	46	8 376	68
Utajärvi	2 663	90,3	-23	84,2	33	2	17	5 412	57
Utsjoki	1 033	80,4	-10	140,0	14	1	7	2 332	33
Veteli	3 087	91,3	-30	94,7	42	2	6	10 253	129
Ylitornio	4 088	89,7	-86	113,0	63	7	13	7 342	60
Ylivieska	14 215	90,5	144	89,6	95	31	95	20 320	121
<b>Mikkelin hiippakunta</b>	<b>394 274</b>	<b>80,8</b>	<b>-5 153</b>	<b>84,0</b>	<b>5 226</b>	<b>997</b>	<b>3 279</b>	<b>583 030</b>	<b>94</b>
<b>S:t Michels stift</b>									
Enonkoski	1 305	85,2	-39	93,8	29	1	13	3 956	50
Hamina	21 997	81,7	-313	81,1	299	53	155	31 010	94
Hartola	2 633	82,2	-107	70,0	53	10	35	5 583	60

Kirkollisiin toimituksiin osallis- tuneita	Seurakunta- tilaisuuksiin osallistuneita	Osallistu- neita % keskiväki- luvusta <sup>3</sup>	Lapsityö <sup>4,5</sup>		Rippikoulu- ja muu nuorisotyö <sup>4</sup>		Diakonia- ja lähetys		
			Barnarbete <sup>4,5</sup>		Skriftsola- och övriga undomsv. <sup>4</sup>		Diakonia - och mission		
			Lapsityön ryhmiin osallis- tuneita	% 3 - 14- vuotiaista	Rippikoulun känneet % 15- vuotiaista	Nuorten ryhmiin osallistuneita	Diakonian asiakkaat % kunnan väkiluvusta <sup>1</sup>	Lähetys- kannatus jäsentä kohti	Lähetys- työn vapaa- ehtois- työntekijät
Deltagare i kyrkliga för- ättningar	Deltagare i förelings- sammank.	Deltagare % av medel- folk- mängden <sup>3</sup>	Deltagare i barn- grupper	% av 3-14- åringar	% av 15- åringar	Deltagare i ungdoms- grupper	Antalet klienter % av kom- munens folk- mängden <sup>1</sup>	Missions- undersöd per medlem	Antalet frivilliga i missions- arbetet
9 541	1 302	0,3	614	27,7	96,0	20	2,7	7	30
1 944	-	-	50	29,9	116,7	-	7,2	9	20
5 339	1 665	1,0	218	67,7	90,9	4	6,0	15	1
4 366	16 858	11,8	316	52,5	95,7	-	8,8	10	55
3 653	719	0,4	196	56,3	86,8	-	5,9	7	10
10 281	2 269	0,5	586	51,2	100,9	-	2,0	6	95
5 374	1 511	1,0	149	30,8	109,1	36	6,3	14	30
16 380	4 984	0,5	904	25,7	93,7	70	4,4	8	36
4 931	29 969	14,5	227	32,8	92,4	-	6,0	6	5
4 395	17 547	12,0	107	21,9	88,1	20	2,4	9	40
38 398	23 949	0,9	1 876	23,2	89,8	172	3,9	8	105
4 245	1 649	0,9	65	20,8	85,4	-	9,1	15	14
5 136	6 948	2,7	891	78,1	95,8	56	6,9	7	34
9 101	4 474	1,3	254	24,2	92,4	-	7,0	8	22
11 003	29 471	7,5	776	53,7	95,1	84	7,0	8	101
4 066	126	0,1	103	21,3	96,2	-	3,5	5	15
8 011	3 258	0,8	184	18,7	106,0	43	1,8	5	9
4 501	3 049	1,5	161	27,3	96,4	-	1,9	5	10
3 412	1 665	1,1	86	20,0	77,3	6	2,8	9	45
4 954	2 057	1,0	302	47,8	95,5	-	1,4	19	45
20 329	29 156	3,0	1 230	37,7	87,3	20	4,5	5	53
7 431	1 455	0,5	390	23,1	98,1	-	2,4	8	8
3 995	6 437	4,6	195	48,8	102,6	6	6,4	10	30
1 057	1 508	2,8	128	83,7	70,0	-	14,6	23	35
5 573	4 395	2,7	288	66,1	93,5	-	3,3	19	17
6 261	9 269	4,3	55	12,7	98,1	-	5,6	10	1
17 172	4 850	0,7	520	20,0	114,9	55	5,8	7	58
<b>338 660</b>	<b>174 630</b>	<b>0,8</b>	<b>14 297</b>	<b>25,7</b>	<b>89,8</b>	<b>814</b>	<b>2,9</b>	<b>13</b>	<b>1 784</b>
1 907	1 049	1,5	66	43,7	106,7	-	4,9	22	22
18 849	25 241	2,2	508	16,2	90,5	105	2,8	9	70
4 004	1 669	1,2	85	28,1	93,3	-	2,9	36	12

4.1. Tietoja seurakuntien väestönmuutoksista ja toiminnasta hiippakunnittain ja seurakunnittain vuonna 2012

Uppgifter om församlingarnas folkmängdsförändringar och verksamhet stiftsvis och församlingsvis år 2012

Hiippakunta	Väestönmuutokset							Yleinen seurakuntatyö	
	Folkmängdsförändringar							Allmänt församlingsarbete	
	Väkiluku 31.12.2012	% kunnan väki- luvusta <sup>1</sup>	Seurakunnan väkiluvun muutos +/-	Kastettujen osuus % syntyneistä <sup>2</sup>	Kuolleet	Kirkkoon liittyneet	Kirkosta eronneet	Jumalan- palveluksiin osallistuneita	Osallis- tuneita tilaisuutta kohti
Stift	Folkmängd 31.12.2012	% av kom- munens folkmängd <sup>1</sup>	Folkm.för- ändring i för- samling +/-	Döpta % av födda <sup>2</sup>	Avlidna	Inträtt i kyrkan	Utträtt ur kyrkan	Deltagare i gudstjänster	Deltagare per evenemang
Heinola	15 676	78,2	-235	88,7	191	54	153	22 436	98
Hirvensalmi	2 117	89,1	-28	125,0	27	2	9	5 582	72
liitti	5 857	84,2	-85	78,8	97	4	38	7 316	71
Imatra	22 246	78,6	-419	92,4	319	71	232	20 385	82
Joutsa	4 778	84,3	-98	87,5	87	9	30	9 206	62
Juva	6 053	89,2	-109	88,1	86	7	16	12 051	121
Kangasniemi	4 989	85,4	-47	81,1	78	8	18	10 934	130
Kerimäki	4 715	85,4	-58	93,5	65	12	28	9 394	75
Kesälahti	1 895	81,6	-33	85,7	37	5	14	4 283	55
Kitee	7 612	84,4	-158	84,4	88	14	52	11 537	128
Kotka-Kymin srky.	39 377	71,8	-474	69,2	525	149	400	44 299	123
Yhtymän toiminta	-	-	-	-	-	-	-	-	-
Kotka	9 388	-	9	-	195	34	119	11 931	98
Kymi	18 244	-	-312	-	211	62	162	19 780	157
Langinkoski	11 745	-	-171	-	119	53	119	12 588	111
Kouvolan srky.	70 139	80,3	-981	82,6	907	203	696	94 813	100
Yhtymän toiminta	-	-	-	-	-	-	-	-	-
Anjalankoski	12 733	-	-259	-	176	27	122	17 339	83
Elimäki	6 888	-	-143	-	96	8	61	8 859	73
Kouvola	23 306	-	-291	-	328	84	282	31 999	133
Kuusankoski	17 238	-	-252	-	224	55	165	23 708	100
Valkeala	9 974	-	-36	-	83	29	66	12 908	95
Lappeenrannan srky.	57 879	79,9	-318	86,5	608	144	527	78 048	116
Yhtymän toiminta	-	-	-	-	-	-	-	1 850	185
Joutseno	8 516	-	-61	-	108	19	53	13 096	121
Lappee	10 351	-	16	-	81	19	55	21 358	110
Lappeenranta	19 048	-	-148	-	241	50	219	15 205	111
Lauritsala	10 239	-	-83	-	93	29	98	14 326	122
Sammonlahti	9 725	-	-42	-	85	27	102	12 213	114
Lemi	2 643	86,4	-29	88,2	34	4	17	6 446	90
Luumäki	4 422	88,1	-75	92,3	71	10	14	8 540	102

Kirkollisiin toimituksiin osallis- tuneita	Seurakunta- tilaisuuksiin osallistuneita	Osallistu- neita % keskiväki- luvusta <sup>3</sup>	Lapsityö <sup>4,5</sup>		Rippikoulu- ja muu nuorisotyö <sup>4</sup>		Diakonia- ja lähetys		
			Barnarbete <sup>4,5</sup>	Lapsityön ryhmiin osallis- tuneita	% 3-14- vuotiaista	Rippikoulun käyneet % 15- vuotiaista	Nuorten ryhmiin osallistuneita	Diakonian asiakkaat % kunnan väkiluvusta <sup>1</sup>	Lähetys- kannatus jäsentä kohti
Deltagare i kyrkliga för- ättningar	Deltagare i förelings- sammank.	Deltagare % av medel- folk- mängden <sup>3</sup>	Deltagare i barn- grupper	% av 3-14- åringar	% av 15- åringar	Deltagare i ungdoms- grupper	Antalet klienter % av kom- munens folk- mängden <sup>1</sup>	Missions- undersöd per medlem	Antalet frivilliga i missions- arbetet
11 703	2 138	0,3	731	33,1	86,3	6	3,0	15	165
2 665	988	0,9	74	30,8	96,4	-	4,7	12	6
5 995	3 365	1,1	535	66,7	91,1	17	1,8	8	26
14 885	5 083	0,4	542	18,3	90,6	49	1,8	9	37
6 032	2 307	0,9	192	36,5	100,0	-	2,7	9	22
6 110	3 480	1,1	136	18,3	81,3	-	2,9	15	30
4 603	2 910	1,1	73	12,6	93,8	-	2,3	14	20
5 256	3 138	1,3	152	22,8	93,1	-	3,6	21	46
2 254	1 042	1,0	91	37,1	92,6	7	4,0	13	17
6 408	8 135	2,0	202	21,2	91,3	9	1,8	11	36
32 999	6 805	0,3	1 435	22,2	90,3	91	3,3	9	87
-	-	-	-	-	-	-	-	-	-
9 843	2 547	0,5	147	-	-	-	-	13	35
15 815	740	0,1	730	-	-	36	-	7	16
7 341	3 518	0,6	558	-	-	55	-	8	36
59 133	27 436	0,7	2 501	24,4	89,4	121	2,6	10	232
-	-	-	-	-	-	-	-	-	-
12 263	7 022	1,0	461	-	-	65	-	16	82
7 573	549	0,2	187	-	-	15	-	6	55
15 530	11 628	1,0	880	-	-	8	-	12	17
14 318	4 685	0,5	517	-	-	33	-	6	58
9 449	3 552	0,7	456	-	-	-	-	8	20
36 551	19 093	0,6	2 377	28,1	90,5	105	2,5	10	255
17 989	1 139	-	1 058	-	-	23	-	-	-
3 701	3 446	0,8	276	-	-	33	-	11	65
4 863	5 279	1,0	243	-	-	8	-	10	30
6 483	2 884	0,3	228	-	-	33	-	13	40
1 572	1 871	0,3	253	-	-	8	-	8	50
1 943	4 474	0,9	319	-	-	-	-	8	70
2 822	378	0,3	79	18,2	102,6	-	3,2	11	25
4 656	2 530	1,1	180	31,9	95,1	5	5,7	13	3

4.1. Tietoja seurakuntien väestönmuutoksista ja toiminnasta hiippakunnittain ja seurakunnittain vuonna 2012

Uppgifter om församlingarnas folkmängdsförändringar och verksamhet stiftsvis och församlingsvis år 2012

	Väestönmuutokset							Yleinen seurakuntatyö	
	Folkmängdsförändringar							Allmänt församlingsarbete	
Hiippakunta	Väkiluku 31.12.2012	% kunnan väki- luvusta <sup>1</sup>	Seurakunnan väkiluvun muutos +/-	Kastettujen osuus % syntyneistä <sup>2</sup>	Kuolleet	Kirkkoon liittyneet	Kirkosta eronneet	Jumalan- palveluksiin osallistuneita	Osallis- tuneita tilaisuutta kohti
Stift	Folkmängd 31.12.2012	% av kom- munens folkmängd <sup>1</sup>	Folkm.för- ändring i för- samling +/-	Döpta % av födda <sup>2</sup>	Avlidna	Inträtt i kyrkan	Utträtt ur kyrkan	Deltagare i gudstjänster	Deltagare per evenemang
Mikkelin srky.	40 691	83,1	-244	86,8	441	96	331	56 221	108
Yhtymän toiminta	-	-	-	-	-	-	-	-	-
Anttola	1 509	-	-6	-	20	-	9	5 353	66
Haukivuori	1 755	-	-22	-	33	3	5	3 994	55
Mikkelin maa	10 678	-	-22	-	92	26	60	12 821	149
Mikkelin tuomiok.	26 749	-	-194	-	296	67	257	34 053	121
Mäntyharju	5 394	84,9	-70	102,5	81	10	24	11 127	137
Parikkala	4 972	88,9	-77	100,0	90	14	26	12 271	70
Pertunmaa	1 615	87,0	-44	100,0	31	5	5	5 455	75
Punkaharju	3 122	85,7	-77	70,0	57	4	17	6 258	77
Puumala	2 081	87,7	-50	100,0	55	2	10	6 095	67
Pyhtää-Pyttis	4 284	79,7	-47	85,5	58	12	31	4 050	54
Rantasalmi	3 402	86,8	-49	70,7	59	6	11	6 426	93
Rautjärvi	3 364	88,9	-62	95,7	61	3	18	5 739	47
Ristiina	4 113	85,8	-64	91,4	54	5	22	8 910	87
Ruokolahti	4 784	85,8	-53	103,3	63	7	31	10 135	119
Savitaipale	3 419	90,8	-34	119,0	53	3	14	9 019	117
Savonlinna-Sääminki	22 033	80,4	-361	76,3	290	50	199	29 272	87
Sulkava	2 475	87,0	-49	107,1	34	2	14	4 867	60
Suomenniemi	641	85,0	-37	75,0	11	-	6	2 026	31
Sysmä	3 556	85,1	-88	86,4	68	4	19	6 254	80
Taipalsaari	4 110	84,9	-42	113,9	45	10	30	7 658	90
Tohmajärvi	3 885	79,3	-99	83,8	74	4	24	5 428	64
<b>Porvoon hiippakunta</b>	<b>252 489</b>	<b>84,6</b>	<b>-1 956</b>	<b>76,8</b>	<b>2 974</b>	<b>661</b>	<b>1 812</b>	<b>461 372</b>	<b>60</b>
<b>Borgå stift</b>									
Borgå sv. domk.	13 642	-	-109	-	181	33	101	13 973	72
Brändö-Kumlinge	681	83,7	-36	100,0	13	-	9	3 126	22
Eckerö	792	82,5	-9	85,7	15	8	6	1 889	24
Esbo sv.	16 107	-	-113	-	142	51	183	18 863	76
Finström-Geta	2 542	84,0	-6	52,6	31	2	6	4 780	40
Grankulla sv.	2 665	-	-38	-	30	12	18	4 868	60
Hammarland	1 328	87,3	-8	72,2	8	2	2	2 417	35

	Lapsityö <sup>4,5</sup>	Rippikoulu- ja muu nuorisotyö <sup>4</sup>	Diakonia- ja lähetys						
			Diakonia - och mission						
Kirkollisiin toimituksiin osallis- tuneita	Seurakunta- tilaisuuksiin osallistuneita	Osallistu- neita % keskiväki- luvusta <sup>3</sup>	Barnarbete <sup>4,5</sup>		Rippikoulun käyneet % 15- vuotiaista	Nuorten ryhmiin osallistuneita	Diakonian asiakkaat % kunnan väkiluvusta <sup>1</sup>	Lähetys- kannatus jäsentä kohti	Lähetys- työn vapaa- ehtois- työntekijät
			Lapsityön ryhmiin osallis- tuneita	% 3 - 14- vuotiaista					
Deltagare i kyrkliga för- ättningar	Deltagare i förelings- sammank.	Deltagare % av medel- folk- mängden <sup>3</sup>	Deltagare i barn- grupper	% av 3-14- åringar	% av 15- åringar	Deltagare i ungdoms- grupper	Antalet klienter % av kom- munens folk- mängden <sup>1</sup>	Missions- undersöd per medlem	Antalet frivilliga i missions- arbetet
30 779	16 477	0,8	1 882	32,0	88,6	72	2,1	15	122
-	-	-	-	-	-	-	-	-	-
1 993	1 572	2,0	29	-	-	-	-	21	30
1 626	596	0,6	13	-	-	2	-	20	27
8 918	2 246	0,4	223	-	-	-	-	11	20
18 242	12 063	0,9	1 617	-	-	70	-	16	45
5 154	1 986	0,7	254	37,3	100,0	-	2,2	16	29
5 442	7 212	2,8	191	41,2	89,5	6	2,6	22	68
2 039	563	0,7	40	19,5	90,9	-	8,9	24	39
3 180	1 949	1,2	94	24,5	94,7	-	3,7	22	30
3 107	3 187	2,9	74	39,8	88,9	20	3,7	20	23
3 961	546	0,2	147	21,0	78,5	-	0,8	7	9
3 963	1 606	0,9	96	23,5	84,6	6	12,0	8	7
3 433	1 019	0,6	81	21,8	100,0	18	4,5	27	54
4 533	1 959	0,9	191	32,2	92,1	42	9,5	75	17
6 916	1 328	0,5	153	24,1	95,6	7	5,3	15	50
4 413	2 806	1,6	114	30,6	90,5	17	4,5	29	5
17 222	9 178	0,8	357	12,2	83,3	28	2,6	12	82
3 956	2 143	1,6	100	36,1	96,3	8	5,7	14	24
961	430	1,3	8	10,7	62,5	-	8,0	8	15
4 947	2 274	1,2	67	16,5	88,9	41	0,9	11	12
3 898	1 735	0,8	327	44,2	84,1	8	2,0	11	30
3 924	1 445	0,7	162	29,8	85,5	26	2,7	14	57
<b>248 560</b>	<b>147 743</b>	<b>1,1</b>	<b>6 953</b>	<b>26,1</b>	<b>88,5</b>	<b>773</b>	<b>4,5</b>	<b>13</b>	<b>767</b>
12 236	4 986	0,7	83	-	-	-	-	9	30
1 004	280	0,8	-	-	-	-	-	4	-
1 116	-	-	-	-	83,3	-	-	3	-
6 375	1 716	0,2	383	-	-	-	-	16	-
3 052	270	0,2	44	9,8	91,7	6	1,5	6	15
1 663	726	0,5	41	-	-	-	-	20	-
1 532	225	0,3	-	-	176,5	-	10,8	5	-

41. Tietoja seurakuntien väestönmuutoksista ja toiminnasta hiippakunnittain ja seurakunnittain vuonna 2012

Uppgifter om församlingarnas folkmängdsförändringar och verksamhet stiftsvis och församlingsvis år 2012

	Väestönmuutokset							Yleinen seurakuntatyö	
	Folkmängdsförändringar							Allmänt församlingsarbete	
Hiippakunta	Väkiluku 31.12.2012	% kunnan väki- luvusta <sup>1</sup>	Seurakunnan väkiluvun muutos +/-	Kastettujen osuus % syntyneistä <sup>2</sup>	Kuolleet	Kirkkoon liittyneet	Kirkosta eronneet	Jumalan- palveluksiin osallistuneita	Osallis- tuneita tilaisuutta kohti
Stift	Folkmängd 31.12.2012	% av kom- munens folk-mängd <sup>1</sup>	Folkm.för- ändring i för- samling +/-	Döpta % av födda <sup>2</sup>	Avlidna	Inträtt i kyrkan	Utträtt ur kyrkan	Deltagare i gudstjänster	Deltagare per evenemag

Hangö ksamf.-									
Hangon srky.	6 963	75,1	-203	64,1	106	27	80	10 661	57
Samf. verksamhet	-	-	-	-	-	-	-	-	-
Hangon suom.	3 441	-	-120	-	41	16	41	5 226	64
Hangö sv.	3 522	-	-83	-	65	11	39	5 435	51
Ingå-Inkoo	4 348	78,5	-79	79,2	48	8	34	6 806	55
Johannes	11 774	-	14	-	137	86	178	15 293	65
Jomala	3 695	84,8	52	80,6	28	9	20	5 428	67
Karleby sv.	6 299	-	-28	-	62	14	25	18 961	125
Kimitoön- Kemiönsaari	6 060	85,7	-124	64,3	84	11	28	10 571	32
Korsholms ksamf.-									
Mustasaaren srky.	16 220	85,3	18	87,0	140	42	93	28 571	63
Samf. verksamhet	-	-	-	-	-	-	-	-	-
Korsholms sv.	6 068	-	16	-	54	19	34	8 427	87
Kvevlax	2 628	-	-23	-	23	6	14	5 608	76
Mustasaaren suom.	4 169	-	-4	-	25	12	34	4 861	53
Replot	1 762	-	-15	-	27	2	6	3 941	35
Solf	1 593	-	44	-	11	3	5	5 734	69
Korsnäs	1 925	86,2	-23	68,8	29	-	6	3 901	50
Kristinestads ksamf.-									
Kristiinankaupungin srky.	6 179	87,6	-83	78,0	91	11	33	13 668	43
Samf. verksamhet	-	-	-	-	-	-	-	-	-
Kristiinankaupungin suom.	2 316	-	-30	-	24	8	19	4 185	40
Lappfjärd- Kristinestad	3 863	-	-53	-	67	3	14	9 483	44
Kronoby ksamf.-									
Kruunupyyn srky.	6 128	91,9	-57	81,3	76	10	22	20 623	84
Samf. verksamhet	-	-	-	-	-	-	-	-	-
Kronoby-Kruunupyyn	2 563	-	-27	-	29	3	10	8 327	105
Nedervetil-Alaveteli	1 558	-	-18	-	19	3	3	4 969	64
Terjärv-Teerijärvi	2 007	-	-12	-	28	4	9	7 327	83

	Lapsityö <sup>4,5</sup>	Rippikoulu- ja muu nuorisotyö <sup>4</sup>	Diakonia- ja lähetys						
			Diakonia - och mission						
Kirkollisiin toimituksiin osallis- tuneita	Seurakunta- tilaisuuksiin osallistuneita	Osallistu- neita % keskiväki- luvusta <sup>3</sup>	Barnarbete <sup>4,5</sup>		Rippikoulun käyneet % 15- vuotiaista	Nuorten ryhmiin osallistuneita	Diakonian asiakkaat % kunnan väkiluvusta <sup>1</sup>	Lähetys- kannatus jäsentä kohti	Lähetys- työn vapaa- ehtois- työntekijät
			Lapsityön ryhmiin osallis- tuneita	% 3-14- vuotiaista					
Deltagare i kyrkliga för- ättningar	Deltagare i föreläs- sammank.	Deltagare % av medel- folk- mängden <sup>3</sup>	Deltagare i barn- grupper	% av 3-14- åringar	% av 15- åringar	Deltagare i ungdoms- grupper	Antalet klienter % av kom- munens folk- mängden <sup>1</sup>	Missions- undersöd per medlem	Antalet frivilliga i missions- arbetet

5 924	1 709	0,5	267	25,0	87,6	-	1,6	7	10
-	-	-	-	-	-	-	-	-	-
2 674	424	0,2	148	-	-	-	-	4	10
3 250	1 285	0,7	119	-	-	-	-	9	-
4 840	1 437	0,6	119	14,1	85,7	54	7,7	7	-
7 060	2 070	0,3	153	-	-	-	-	26	7
3 868	272	0,1	31	4,2	81,8	-	0,3	5	7
8 278	19 582	6,0	321	-	-	85	-	15	30
6 845	2 181	0,7	232	29,1	62,5	-	6,0	8	39
19 570	5 633	0,7	490	16,7	95,9	36	5,1	11	34
-	-	-	-	-	-	-	-	-	-
8 854	1 550	0,5	80	-	-	24	-	10	4
3 535	3 043	2,2	73	-	-	-	-	13	1
2 847	855	0,4	220	-	-	-	-	10	14
2 670	82	0,1	70	-	-	12	-	14	15
1 664	103	0,1	47	-	-	-	-	14	-
2 261	1 084	1,1	90	36,4	88,9	-	8,4	10	5
5 269	5 956	1,8	187	28,5	90,7	24	9,5	8	2
-	-	-	-	-	-	-	-	-	-
1 203	3 795	3,1	16	-	-	-	-	6	2
4 066	2 161	1,1	171	-	-	24	-	10	-
11 221	8 425	2,6	309	31,9	90,0	45	5,0	14	146
-	-	-	-	-	-	-	-	-	-
3 749	3 072	2,3	156	-	-	-	-	14	116
3 600	840	1,0	98	-	-	30	-	10	5
3 872	4 513	4,3	55	-	-	15	-	17	25

41. Tietoja seurakuntien väestönmuutoksista ja toiminnasta hiippakunnittain ja seurakunnittain vuonna 2012

Uppgifter om församlingarnas folkmängdsförändringar och verksamhet stiftsvis och församlingsvis år 2012

Hiippakunta	Väestönmuutokset							Yleinen seurakuntatyö	
	Folkmängdsförändringar							Allmänt församlingsarbete	
	Väkiluku 31.12.2012	% kunnan väki- luvusta <sup>1</sup>	Seurakunnan väkiluvun muutos +/-	Kastettujen osuus % syntyneistä <sup>2</sup>	Kuolleet	Kirkkoon liittyneet	Kirkosta eronneet	Jumalan- palveluksiin osallistuneita	Osallis- tuneita tilaisuutta kohti
Stift	Folkmängd 31.12.2012	% av kom- munens folkmängd <sup>1</sup>	Folkm.för- ändring i för- samling +/-	Döpta % av födda <sup>2</sup>	Avlidna	Inträtt i kyrkan	Utträtt ur kyrkan	Deltagare i gudstjänster	Deltagare per evenemag
Kyrksläotts sv.	5 876	-	-14	-	45	11	51	9 066	74
Lapträsk sv.	935	-	-10	-	7	1	4	3 192	44
Larsmo	4 567	92,0	43	104,7	34	7	8	11 998	116
Lemland-Lumparland	1 902	83,6	-4	72,7	16	6	3	2 037	26
Liljendal	1 291	-	-4	-	9	2	6	2 271	29
Lovisa sv.	2 639	-	-21	-	45	3	16	5 160	64
Malax ksamf.- Maalahden srky.	4 846	86,8	-46	93,9	72	9	28	9 122	34
Samf. verksamhet Bergö	-	-	-	-	-	-	-	-	-
Malax-Maalathi	417	-	-11	-	7	-	1	1 583	16
Petalax	3 457	-	-16	-	51	6	26	5 277	54
Mariehamn	972	-	-19	-	14	3	1	2 262	33
Matteus	8 648	76,2	-71	60,0	97	30	56	13 916	75
Nykarleby ksamf.- Uudenkaarlepyyn srky.	6 347	84,3	-18	84,2	67	16	29	20 407	90
Samf. verksamhet Jeppo-Jepua	-	-	-	-	-	-	-	-	-
Munsala	881	-	-27	-	12	-	1	4 361	58
Nykarleby- Uusikaarlepyy	1 573	-	7	-	13	3	8	4 866	67
Närpes ksamf.- Närpiön srky.	3 893	-	2	-	42	13	20	11 180	141
Samf. verksamhet Närpes	-	-	-	-	-	-	-	-	-
Pörtom-Pirttikylä	7 796	83,1	-133	68,6	107	12	28	12 885	52
Övermark	5 934	-	-98	-	78	7	22	7 151	65
Olaus Petri	845	-	-22	-	12	2	4	3 245	44
	1 017	-	-13	-	17	3	2	2 489	40
	915	-	-27	-	20	6	19	1 974	35

Kirkollisiin toimituksiin osallis- tuneita	Seurakunta- tilaisuuksiin osallistuneita	Osallistu- neita % keskiväki- luvusta <sup>3</sup>	Lapsityö <sup>4,5</sup>		Rippikoulu- ja muu nuorisotyö <sup>4</sup>		Diakonia- ja lähetys		
			Barnarbete <sup>4,5</sup>	% 3-14- vuotiaista	Skriftsola- och övriga undomsv. <sup>4</sup>	Nuorten ryhmiin osallistuneita	Diakonia - och mission		
Deltagare i kyrkliga för- ättningar	Deltagare i föreläs- sammank.	Deltagare % av medel- folk- mängden <sup>3</sup>	Deltagare i barn- grupper	% av 3-14- åringar	% av 15- åringar	Deltagare i ungdoms- grupper	Antalet klienter % av kom- munens folk- mängden <sup>1</sup>	Missions- undersöd per medlem	Antalet frivilliga i missions- arbetet
3 386	243	0,1	483	-	-	-	-	11	3
1 514	544	1,1	-	-	-	-	-	6	1
8 809	7 990	3,4	951	84,2	85,6	60	3,4	8	21
1 659	376	0,4	47	12,7	72,2	-	0,1	3	-
1 411	1 124	1,7	26	-	-	-	-	10	-
2 466	743	0,5	132	-	-	7	-	3	-
5 975	1 578	0,6	135	19,6	84,4	-	3,6	8	18
-	-	-	-	-	-	-	-	-	-
687	112	0,5	36	-	-	-	-	12	-
4 501	979	0,5	51	-	-	-	-	7	18
787	487	1,0	48	-	-	-	-	10	-
6 030	7 858	1,7	116	9,3	85,8	46	1,6	10	25
2 924	3 267	1,0	124	-	-	-	-	21	4
8 842	5 381	1,6	303	28,8	86,3	50	5,1	34	50
-	-	-	-	-	-	-	-	-	-
1 970	1 307	2,8	66	-	-	7	-	19	5
2 633	2 145	2,6	30	-	-	23	-	9	7
4 239	1 929	1,0	207	-	-	20	-	47	38
9 516	7 888	1,9	218	21,4	76,3	18	7,1	7	10
-	-	-	-	-	-	-	-	-	-
6 772	5 302	1,7	104	-	-	18	-	6	4
1 288	2 213	5,0	50	-	-	-	-	13	5
1 456	373	0,7	64	-	-	-	-	8	1
556	-	-	-	-	-	-	-	1	-

41. Tietoja seurakuntien väestönmuutoksista ja toiminnasta hiippakunnittain ja seurakunnittain vuonna 2012

Uppgifter om församlingarnas folkmängdsförändringar och verksamhet stiftsvis och församlingsvis år 2012

Hiippakunta	Väestönmuutokset							Yleinen seurakuntatyö	
	Folkmängdsförändringar							Allmänt församlingsarbete	
	Väkiluku 31.12.2012	% kunnan väki- luvusta <sup>1</sup>	Seurakunnan väkiluvun muutos +/-	Kastettujen osuus % syntyneistä <sup>2</sup>	Kuolleet	Kirkkoon liittyneet	Kirkosta eronneet	Jumalan- palveluksiin osallistuneita	Osallis- tuneita tilaisuutta kohti
Stift	Folkmängd 31.12.2012	% av kom- munens folk-mängd <sup>1</sup>	Folkm.för- ändring i för- samling +/-	Döpta % av födda <sup>2</sup>	Avlidna	Inträtt i kyrkan	Utträtt ur kyrkan	Deltagare i gudstjänster	Deltagare per evenemag

Kirkollisiin toimituksiin osallis- tuneita	Seurakunta- tilaisuuksiin osallistuneita	Osallistu- neita % keskiväki- luvusta <sup>3</sup>	Lapsityö <sup>4,5</sup>		Rippikoulu- ja muu nuorisotyö <sup>4</sup>		Diakonia- ja lähetys		
			Barnarbete <sup>4,5</sup>	% 3-14- vuotiaista	Skriftsola- och övriga undomsv. <sup>4</sup>	Nuorten ryhmiin osallistuneita	Diakonian asiakkaat % kunnan väkiluvusta <sup>1</sup>	Lähetys- kannatus jäsentä kohti	Lähetys- työn vapaa- ehtois- työntekijät
Deltagare i kyrkliga för- ättningar	Deltagare i föreläs- sammank.	Deltagare % av medel- folk- mängden <sup>3</sup>	Deltagare i barn- grupper	% av 3-14- åringar	% av 15- åringar	Deltagare i ungdoms- grupper	Antalet klienter % av kom- munens folk- mängden <sup>1</sup>	Missions- undersöd per medlem	Antalet frivilliga i missions- arbetet
12 181	2 899	0,4	671	31,1	87,0	36	6,7	11	14
-	-	-	-	-	-	-	-	-	-
3 767	587	0,3	139	-	-	32	-	7	8
8 414	2 312	0,5	532	-	-	4	-	12	6
34 558	36 842	2,9	1 935	41,0	84,5	130	4,5	12	226
-	-	-	-	-	-	-	-	-	-
6 684	2 293	1,5	547	-	-	20	-	9	8
11 217	10 657	2,1	547	-	-	52	-	10	40
8 304	10 919	4,1	624	-	-	15	-	21	130
5 880	11 100	3,6	162	-	-	43	-	9	41
2 473	1 873	3,0	55	-	-	-	-	21	7
3 075	1 174	0,7	98	-	-	27	-	3	-
2 231	5 371	1,4	143	-	-	45	-	15	6
21 213	13 550	1,1	476	12,9	84,7	84	2,8	7	72
-	-	-	-	-	-	-	-	-	-
830	27	0,1	15	-	-	-	-	6	-
6 759	9 942	2,6	102	-	-	54	-	9	37
4 630	1 531	0,7	148	-	-	-	-	6	-
2 075	325	0,2	19	-	-	-	-	5	7
1 404	325	0,3	121	-	-	-	-	7	17
890	473	0,6	40	-	-	-	-	9	3
2 362	308	0,3	11	-	-	30	-	3	-
2 263	619	0,6	20	-	-	-	-	9	8
2 008	360	0,4	-	-	95,7	-	3,5	2	-
4 708	3 584	1,2	84	-	-	60	-	27	1
1 912	102	0,1	41	-	-	-	-	6	-
1 928	1 023	1,6	16	8,2	100,0	-	-	8	1
588	177	0,4	74	-	-	7	-	125	2

Pargas ksamf.-																			
Paraisten srky.	13 181	84,7	-70	86,7	168	35	86	20 693	43	12 181	2 899	0,4	671	31,1	87,0	36	6,7	11	14
Samf. verksamhet	-	-	-	-	-	-	-	-	-	-	-	-	-	-	-	-	-	-	-
Länsi-Turunmaa	4 474	-	29	-	30	16	42	5 618	61	3 767	587	0,3	139	-	-	32	-	7	8
Västabolands sv.	8 707	-	-99	-	138	19	44	15 075	39	8 414	2 312	0,5	532	-	-	4	-	12	6
Pedersörenejdens ksamf.-																			
Pietarsaaren- seudun srky.	24 655	80,5	-255	65,5	233	53	173	56 622	120	34 558	36 842	2,9	1 935	41,0	84,5	130	4,5	12	226
Samf. verksamhet	-	-	-	-	-	-	-	-	-	-	-	-	-	-	-	-	-	-	-
Esse	2 986	-	11	-	17	2	8	7 626	89	6 684	2 293	1,5	547	-	-	20	-	9	8
Jakobstads sv.	9 500	-	-118	-	106	14	77	18 600	187	11 217	10 657	2,1	547	-	-	52	-	10	40
Pedersöre	5 072	-	-34	-	37	8	18	17 702	158	8 304	10 919	4,1	624	-	-	15	-	21	130
Pietarsaaren suom.	5 911	-	-98	-	56	28	64	7 802	87	5 880	11 100	3,6	162	-	-	43	-	9	41
Purmo	1 186	-	-16	-	17	1	6	4 892	56	2 473	1 873	3,0	55	-	-	-	-	21	7
Pernå-Pernaja	3 269	-	-30	-	34	6	30	3 834	43	3 075	1 174	0,7	98	-	-	27	-	3	-
Petrus	7 163	-	-132	-	116	25	77	10 794	51	2 231	5 371	1,4	143	-	-	45	-	15	6
Raseborgs ksamf.-																			
Raaseporin srky.	22 837	79,2	-277	70,4	288	59	209	33 903	48	21 213	13 550	1,1	476	12,9	84,7	84	2,8	7	72
Samf. verksamhet	-	-	-	-	-	-	-	-	-	-	-	-	-	-	-	-	-	-	-
Bromarv	590	-	11	-	10	3	1	1 350	19	830	27	0,1	15	-	-	-	-	6	-
Ekenäs-Tammisaari	7 253	-	-101	-	100	14	64	12 448	77	6 759	9 942	2,6	102	-	-	54	-	9	37
Karis sv.	4 491	-	-70	-	61	8	36	5 336	56	4 630	1 531	0,7	148	-	-	-	-	6	-
Karjaan suom.	2 571	-	28	-	20	11	27	3 152	40	2 075	325	0,2	19	-	-	-	-	5	7
Pohjan suom.	1 914	-	-63	-	28	7	24	2 253	30	1 404	325	0,3	121	-	-	-	-	7	17
Pojo sv.	1 610	-	-41	-	25	5	21	3 110	39	890	473	0,6	40	-	-	-	-	9	3
Snappertuna	2 350	-	-19	-	18	10	22	2 833	41	2 362	308	0,3	11	-	-	30	-	3	-
Tenala-Tenhola	2 058	-	-22	-	26	1	14	3 421	45	2 263	619	0,6	20	-	-	-	-	9	8
Saltvik	1 593	87,4	-6	95,5	26	5	9	2 341	37	2 008	360	0,4	-	-	95,7	-	3,5	2	-
Sibbo sv.	5 886	-	-60	-	66	16	36	9 000	84	4 708	3 584	1,2	84	-	-	60	-	27	1
Sjundeå sv.	1 568	-	-38	-	25	2	16	2 501	33	1 912	102	0,1	41	-	-	-	-	6	-
Sund-Värdö	1 249	85,7	-17	90,9	23	-	8	3 411	42	1 928	1 023	1,6	16	8,2	100,0	-	-	8	1
Tammerfors sv.	918	-	10	-	6	2	15	2 370	32	588	177	0,4	74	-	-	7	-	125	2

4.1. Tietoja seurakuntien väestönmuutoksista ja toiminnasta hiippakunnittain ja seurakunnittain vuonna 2012

Uppgifter om församlingarnas folkmängdsförändringar och verksamhet stiftsvis och församlingsvis år 2012

Hiippakunta	Väestönmuutokset							Yleinen seurakuntatyö	
	Folkmängdsförändringar							Allmänt församlingsarbete	
	Väkiluku 31.12.2012	% kunnan väki- luvusta <sup>1</sup>	Seurakunnan väkiluvun muutos +/-	Kastettujen osuus % syntyneistä <sup>2</sup>	Kuolleet	Kirkkoon liittyneet	Kirkosta eronneet	Jumalan- palveluksiin osallistuneita	Osallis- tuneita tilaisuutta kohti
Stift	Folkmängd 31.12.2012	% av kom- munens folkmängd <sup>1</sup>	Folkm.för- ändring i för- samling +/-	Döpta % av födda <sup>2</sup>	Avlidna	Inträtt i kyrkan	Utträtt ur kyrkan	Deltagare i gudstjänster	Deltagare per evenemag
Tyska	2 638	-	14	-	9	27	8	7 609	45
Vanda sv.	4 766	-	-61	-	47	7	34	4 320	30
Vasa sv.	12 798	-	-35	-	158	28	92	20 852	66
Vörå-Vöyri	5 714	85,5	-71	68,3	76	15	17	14 212	66
Åbo sv.	8 966	-	45	-	94	22	98	10 967	74
Ålands södra skärgård	737	79,8	-18	33,3	8	1	7	3 195	40
<b>Kuopion hiippakunta</b>	<b>416 891</b>	<b>80,0</b>	<b>-4 143</b>	<b>81,7</b>	<b>5 210</b>	<b>1 068</b>	<b>3 746</b>	<b>698 410</b>	<b>87</b>
<b>Kuopio stift</b>									
Hankasalmi	4 549	83,4	-66	74,5	73	3	21	7 665	82
Heinävesi	3 125	83,5	-107	61,1	61	2	12	6 183	56
Hyrnsalmi	2 358	90,6	-75	81,8	53	3	12	5 744	70
Iloantsi	4 147	72,8	-108	67,7	82	4	17	8 193	65
Joensuun ev.-lut. srky.	53 985	72,8	-233	71,5	520	150	603	85 263	87
Yhtymän toiminta	-	-	-	-	-	-	-	1 700	34
Eno	5 111	-	-59	-	85	5	38	8 893	103
Joensuu	15 170	-	-50	-	151	43	227	25 043	89
Pielisensuu	12 469	-	35	-	96	45	139	17 266	104
Pyhäselkä	6 091	-	69	-	40	15	42	6 576	74
Rantakylä	11 503	-	-160	-	85	39	137	18 758	112
Vaara-Karjala	3 641	-	-68	-	63	3	20	7 027	50
Joroinen	4 467	84,4	-78	100,0	62	11	22	7 032	92
Juuka	4 322	81,2	-128	85,0	72	8	21	9 328	99
Kajaani	29 874	78,7	-337	85,6	301	115	394	42 388	71
Keitele	2 094	84,6	-51	88,2	41	4	9	5 288	66
Kiuruvesi	7 963	88,6	-122	82,8	117	13	46	14 971	142
Konnevesi	2 435	83,8	-21	130,8	29	7	24	4 812	68
Kontiolahti	11 427	80,2	115	84,6	69	24	95	14 504	97
Kuhmo	8 140	88,1	-133	89,4	138	11	51	20 482	170

Kirkollisiin toimituksiin osallis- tuneita	Seurakunta- tilaisuuksiin osallistuneita	Osallistu- neita % keskiväki- luvusta <sup>3</sup>	Lapsityö <sup>4,5</sup>		Rippikoulu- ja muu nuorisotyö <sup>4</sup>		Diakonia- ja lähetys		
			Barnarbete <sup>4,5</sup>	% 3-14- vuotiaista	Skriftsola- och övriga undomsv. <sup>4</sup>	Nuorten ryhmiin osallistuneita	Diakonian asiakkaat % kunnan väkiluvusta <sup>1</sup>	Lähetys- kannatus jäsentä kohti	Lähetys- työn vapaa- ehtois- työntekijät
Deltagare i kyrkliga för- ättningar	Deltagare i förelings- sammank.	Deltagare % av medel- folk- mängden <sup>3</sup>	Deltagare i barn- grupper	% av 3-14- åringar	% av 15- åringar	Deltagare i ungdoms- grupper	Antalet klienter % av kom- munens folk- mängden <sup>1</sup>	Missions- undersöd per medlem	Antalet frivilliga i missions- arbetet
5 832	325	0,2	46	-	-	10	-	5	-
1 313	300	0,1	48	-	-	-	-	9	6
8 788	723	0,1	234	-	-	6	-	13	41
9 285	3 363	1,1	260	30,4	95,5	12	6,5	11	38
1 933	1 167	0,3	54	-	-	-	-	13	2
1 655	650	1,7	10	10,2	92,3	-	-	10	-
<b>368 594</b>	<b>250 403</b>	<b>1,1</b>	<b>18 558</b>	<b>29,5</b>	<b>87,0</b>	<b>1 228</b>	<b>4,0</b>	<b>13</b>	<b>1 846</b>
5 341	2 020	0,8	128	19,2	90,4	9	4,8	14	-
4 379	11 793	7,1	298	75,1	84,6	-	1,3	5	25
3 305	2 103	1,7	121	54,3	86,7	-	10,8	8	1
4 510	3 765	1,7	171	33,9	78,4	-	5,3	11	7
39 379	18 834	0,7	2 591	30,4	80,7	77	3,0	13	187
212	2 186	-	40	-	-	-	-	-	-
5 919	2 814	1,1	422	-	-	-	-	10	49
13 052	7 099	0,9	592	-	-	38	-	16	48
5 269	3 541	0,5	439	-	-	-	-	16	38
3 577	1 258	0,4	261	-	-	15	-	6	18
7 662	1 548	0,3	682	-	-	16	-	8	25
3 688	388	0,2	155	-	-	8	-	15	9
3 765	2 413	1,0	196	30,2	90,9	-	2,0	13	43
4 205	3 641	1,6	129	23,2	80,6	-	3,5	13	24
24 598	10 114	0,6	1 185	24,0	86,7	366	1,8	20	80
2 440	5 321	4,8	149	58,9	76,2	20	5,3	12	25
9 865	2 985	0,7	347	31,2	90,6	20	4,0	13	130
2 432	129	0,1	82	24,0	87,5	-	4,5	15	-
7 118	5 217	0,9	506	19,3	86,9	106	1,7	9	19
6 926	9 427	2,2	214	22,1	93,7	-	6,5	16	47



41. Tietoja seurakuntien väestönmuutoksista ja toiminnasta hiippakunnittain ja seurakunnittain vuonna 2012

Uppgifter om församlingarnas folkmängdsförändringar och verksamhet stiftsvis och församlingsvis år 2012

Hiippakunta	Väestönmuutokset							Yleinen seurakuntatyö	
	Folkmängdsförändringar							Allmänt församlingsarbete	
	Väkiluku 31.12.2012	% kunnan väki- luvusta <sup>1</sup>	Seurakunnan väkiluvun muutos +/-	Kastettujen osuus % syntyneistä <sup>2</sup>	Kuolleet	Kirkkoon liittyneet	Kirkosta eronneet	Jumalan- palveluksiin osallistuneita	Osallis- tuneita tilaisuutta kohti
Stift	Folkmängd 31.12.2012	% av kom- munens folk-mängd <sup>1</sup>	Folkm.för- ändring i för- samling +/-	Döpta % av födda <sup>2</sup>	Avlidna	Inträtt i kyrkan	Utträtt ur kyrkan	Deltagare i gudstjänster	Deltagare per evenemag
Kuopion ev.-lut. srky.	85 180	77,5	-144	76,7	893	286	1 068	148 018	90
Yhtymän toiminta	-	-	-	-	-	-	-	340	85
Järvi-Kuopio	13 205	-	-263	-	199	28	107	30 001	50
Kuopion Alava	13 622	-	208	-	115	44	227	22 677	130
Kuopion Kallavesi	24 731	-	57	-	128	76	256	32 010	93
Kuopion Männistö	9 827	-	38	-	144	36	121	12 740	101
Kuopion Puijo	11 373	-	-107	-	103	44	144	20 077	100
Kuopion Tuomiokirkko	12 422	-	-77	-	204	58	213	30 173	154
Leppävirta	8 577	83,5	-125	84,6	109	15	43	13 946	112
Lieksa	9 541	76,9	-244	71,7	170	19	69	12 567	103
Liperi	9 693	78,2	34	87,4	89	25	83	11 881	78
Maaninka	3 123	81,6	-22	83,7	45	6	19	8 254	101
Nilsia	5 624	86,7	-62	76,9	67	9	32	12 033	138
Nurmes	6 824	82,1	-68	96,9	82	15	56	10 889	131
Outokumpu	5 511	75,1	-97	78,1	85	16	55	6 817	76
Paltamo	3 169	84,7	-85	93,5	46	6	21	6 602	56
Pieksämäki	16 341	84,2	-270	101,5	262	44	87	26 118	70
Polvijärvi	3 816	80,7	-65	82,9	60	8	20	5 859	63
Puolanka	2 705	92,3	-73	92,9	41	3	11	5 755	59
Pyhäjärvi	5 087	87,0	-82	92,5	91	11	40	8 035	108
Rautalampi	2 800	81,3	-40	86,4	36	2	17	8 072	92
Rautavaara	1 594	87,9	-33	140,0	29	4	5	4 984	39
Ristijärvi	1 290	89,0	-47	120,0	33	2	14	4 322	54
Rääkkylä	2 034	81,7	-36	57,9	37	6	13	3 114	39
Siilinjärvi	17 629	82,3	74	89,1	119	51	124	24 910	125
Sotkamo	9 217	86,3	-67	97,9	104	17	68	23 259	110
Suomussalmi	7 928	90,0	-180	78,8	130	11	37	12 289	70
Suonenjoki	6 067	80,9	-107	91,2	114	18	29	11 451	141
Tervo	1 371	80,5	-15	69,2	24	3	9	3 200	47
Vaala	2 797	86,1	-65	86,4	46	2	15	4 136	59
Valtimo	1 999	82,6	-22	68,4	34	8	13	3 794	42
Varkaus	17 451	78,1	-356	82,1	241	47	151	17 955	86
Vesanto	2 017	86,6	-60	100,0	47	1	13	4 614	60

Kirkollisiin toimituksiin osallis- tuneita	Seurakunta- tilaisuuksiin osallistuneita	Osallistu- neita % keskiväki- luvusta <sup>3</sup>	Lapsityö <sup>4,5</sup>		Rippikoulu- ja muu nuorisotyö <sup>4</sup>		Diakonia- ja lähetys		
			Barnarbete <sup>4,5</sup>	% 3-14- vuotiaista	Rippikoulun käyneet % 15- vuotiaista	Nuorten ryhmiin osallistuneita	Diakonia - och mission		
Deltagare i kyrkliga föreläsningar	Deltagare i föreläsning- sammank.	Deltagare % av medel- folk- mängden <sup>3</sup>	Deltagare i barn- grupper	% av 3-14- åringar	% av 15- åringar	Deltagare i ungdoms- grupper	Antalet klienter % av kom- munens folk- mängden <sup>1</sup>	Missions- undersöd per medlem	Antalet frivilliga i missions- arbetet
68 831	37 173	0,8	3 853	29,5	85,0	227	3,2	11	209
21 703	4 289	-	1 318	-	-	-	-	-	-
15 972	9 161	1,3	482	-	-	125	-	11	36
2 572	2 593	0,4	377	-	-	-	-	10	50
10 278	5 500	0,4	700	-	-	19	-	10	69
5 146	5 984	1,2	283	-	-	-	-	9	35
3 535	3 739	0,6	576	-	-	65	-	12	15
9 625	5 907	0,9	117	-	-	18	-	15	4
9 447	14 848	3,3	593	47,3	88,1	64	2,0	10	40
9 059	3 240	0,6	172	15,4	91,2	8	5,8	10	45
6 765	4 227	0,8	474	24,9	72,2	5	3,7	5	55
3 472	1 498	0,9	171	30,3	90,7	-	2,6	11	25
7 177	9 076	3,1	150	18,2	86,4	7	19,9	12	30
5 694	2 614	0,7	291	33,6	97,4	-	3,4	16	40
4 661	2 565	0,9	188	23,6	78,8	6	7,1	15	50
3 638	1 020	0,6	208	48,3	88,1	11	2,2	16	40
15 391	29 427	3,4	776	37,5	95,0	49	5,0	20	65
3 173	1 585	0,8	193	34,8	88,0	37	7,6	9	1
2 685	3 631	2,5	72	26,4	90,6	-	6,6	14	9
6 335	4 266	1,6	313	46,6	97,2	10	1,7	12	26
2 243	2 528	1,7	98	24,0	92,3	-	6,8	21	17
1 540	1 760	2,1	92	53,5	88,9	-	7,4	20	-
1 401	1 513	2,2	14	12,1	93,8	-	18,8	19	23
1 807	1 694	1,6	84	34,4	92,9	24	2,5	9	20
14 076	3 872	0,4	1 113	30,9	88,6	44	2,7	10	65
6 820	5 837	1,2	575	42,3	83,6	40	1,0	25	8
7 385	4 958	1,2	148	17,4	98,9	-	10,7	13	-
5 606	5 223	1,6	333	38,3	82,1	-	2,3	18	65
1 735	484	0,7	120	83,3	87,0	-	18,5	9	4
3 302	699	0,5	116	30,9	86,7	-	6,6	8	20
2 088	1 963	1,9	42	15,9	70,0	-	6,5	7	10
12 556	5 721	0,6	305	12,3	94,1	5	5,3	6	38
2 639	837	0,8	232	107,4	91,3	58	3,7	6	30

4.1. Tietoja seurakuntien väestönmuutoksista ja toiminnasta hiippakunnittain ja seurakunnittain vuonna 2012

Uppgifter om församlingarnas folkmängdsförändringar och verksamhet stiftsvis och församlingsvis år 2012

	Väestönmuutokset							Yleinen seurakuntatyö	
	Folkmängdsförändringar							Allmänt församlingsarbete	
	Väkiluku 31.12.2012	% kunnan väki- luvusta <sup>1</sup>	Seurakunnan väkiluvun muutos +/-	Kastettujen osuus % syntyneistä <sup>2</sup>	Kuolleet	Kirkkoon liittyneet	Kirkosta eronneet	Jumalan- palveluksiin osallistuneita	Osallis- tuneita tilaisuutta kohti
Stift	Folkmängd 31.12.2012	% av kom- munens folkmängd <sup>1</sup>	Folkm.för- ändring i för- samling +/-	Döpta % av födda <sup>2</sup>	Avlidna	Inträtt i kyrkan	Utträtt ur kyrkan	Deltagare i gudstjänster	Deltagare per evenemang
Vieremä	3 456	87,9	-49	90,7	53	11	23	5 350	66
Ylä-Savon srky.	35 164	84,0	-493	88,4	505	67	284	58 333	99
Yhtymän toiminta	-	-	-	-	-	-	-	-	-
Iisalmi	18 617	-	-151	-	234	49	155	21 034	133
Lapinlahti	5 909	-	-103	-	88	10	67	12 019	116
Pielavesi	4 222	-	-90	-	84	4	22	9 080	108
Sonkajärvi	3 918	-	-92	-	60	2	24	9 693	69
Varpaisjärvi	2 498	-	-57	-	39	2	16	6 507	63
<b>Lapuan hiippakunta</b>									
<b>Lappo stift</b>	<b>435 065</b>	<b>82,0</b>	<b>-1 608</b>	<b>82,5</b>	<b>4 386</b>	<b>1 106</b>	<b>3 447</b>	<b>728 939</b>	<b>95</b>
Alajärvi	9 038	88,0	-58	80,4	110	15	28	24 020	152
Alavus	8 271	89,7	-86	86,8	109	13	45	15 937	143
Evijärvi	2 358	87,8	-50	105,6	36	4	6	4 778	65
Honkajoki	1 563	85,3	-11	100,0	25	2	4	3 358	46
Ilmajoki	10 938	91,0	33	65,4	90	12	46	19 011	202
Isojoki	2 102	91,8	-63	87,5	38	1	6	5 231	73
Isokyrö	4 389	89,8	-65	94,3	55	5	23	16 388	227
Jalasjärvi	7 518	93,1	-77	96,2	88	11	31	12 213	119
Jyväskylän	97 487	73,0	109	76,7	749	364	1 257	119 404	82
Karjajoki	1 377	91,0	-5	109,1	22	2	8	3 215	43
Karstula	3 873	88,5	-87	97,1	52	7	13	7 928	96
Karvia	2 283	89,7	-50	76,2	48	7	5	4 775	63
Kaskinen-Kaskö	922	66,7	-44	50,0	9	3	22	2 972	30
Kauhajoki	12 726	89,8	-96	90,0	136	12	75	17 547	145
Kauhava	15 394	89,5	-136	88,5	170	31	53	31 268	103
Keuruu	8 643	82,4	-134	86,0	141	10	50	16 719	76
Kihniö	1 679	78,2	-21	95,2	36	3	4	4 203	56
Kinnula	1 670	94,7	-46	100,0	27	3	3	4 472	59
Kristiinankaupungin suom.	2 316	-	-30	-	24	8	19	4 185	40
Kuortane	3 545	92,1	-67	102,9	62	4	9	13 416	159

	Lapsityö <sup>4,5</sup>					Rippikoulu- ja muu nuorisotyö <sup>4</sup>		Diakonia- ja lähetys		
	Barnarbete <sup>4,5</sup>					Skriftsola- och övriga undomsv. <sup>4</sup>		Diakonia - och mission		
	Kirkollisiin toimituksiin osallis- tuneita	Seurakunta- tilaisuuksiin osallistuneita	Osallistu- neita % keskiväki- luvusta <sup>3</sup>	Lapsityön ryhmiin osallis- tuneita	% 3 - 14- vuotiaista	Rippikoulun käyneet % 15- vuotiaista	Nuorten ryhmiin osallistuneita	Diakonian asiakkaat % kunnan väkiluvusta <sup>1</sup>	Lähetys- kannatus jäsentä kohti	Lähetys- työn vapaa- ehtois- työntekijät
Deltagare i kyrkliga för- ättningar	Deltagare i föreläs- sammank.	Deltagare % av medel- folk- mängden <sup>3</sup>	Deltagare i barn- grupper	% av 3-14- åringar	% av 15- åringar	Deltagare i ungdoms- grupper	Antalet klienter % av kom- munens folk- mängden <sup>1</sup>	Missions- undersöd per medlem	Antalet frivilliga i missions- arbetet	
Vieremä	5 173	824	0,5	132	27,8	103,4	-	2,5	8	50
Ylä-Savon srky.	35 632	19 558	1,1	1 583	30,6	93,7	35	4,4	15	273
Yhtymän toiminta	-	-	-	-	-	-	-	-	-	-
Iisalmi	15 189	8 717	0,9	745	-	-	-	-	19	225
Lapinlahti	6 217	4 294	1,4	342	-	-	-	-	10	23
Pielavesi	5 380	2 900	1,3	144	-	-	-	-	12	15
Sonkajärvi	5 651	1 571	0,8	256	-	-	31	-	8	-
Varpaisjärvi	3 195	2 076	1,6	96	-	-	4	-	5	10
<b>Lapuan hiippakunta</b>										
<b>Lappo stift</b>	<b>439 838</b>	<b>383 866</b>	<b>1,7</b>	<b>20 696</b>	<b>29,1</b>	<b>88,4</b>	<b>916</b>	<b>3,8</b>	<b>12</b>	<b>2 406</b>
Alajärvi	13 251	32 567	6,9	855	55,4	88,9	23	8,4	14	8
Alavus	10 136	1 702	0,4	419	32,7	87,2	13	1,9	17	145
Evijärvi	3 740	1 430	1,2	145	41,9	83,3	36	5,8	9	10
Honkajoki	2 653	480	0,6	81	42,4	106,3	-	6,2	9	25
Ilmajoki	12 941	5 032	0,9	269	14,0	91,3	25	3,2	9	96
Isojoki	3 575	936	0,8	69	28,8	100,0	25	7,6	6	40
Isokyrö	5 316	40 424	17,6	258	37,6	81,0	32	5,1	12	84
Jalasjärvi	11 159	4 220	1,1	184	18,4	98,7	32	8,2	12	85
Jyväskylän	73 852	53 847	1,1	3 199	19,2	80,9	223	2,1	15	161
Karjajoki	1 741	2 228	3,1	67	45,0	100,0	-	13,3	13	30
Karstula	4 892	3 765	1,8	99	18,0	91,5	16	3,6	14	10
Karvia	2 123	1 807	1,5	77	26,6	95,2	-	10,1	10	15
Kaskinen-Kaskö	352	765	1,6	20	15,4	58,3	-	13,2	7	10
Kauhajoki	15 020	7 000	1,1	629	34,8	97,3	8	4,0	7	36
Kauhava	18 723	16 852	2,1	1 076	45,3	98,1	77	6,6	16	157
Keuruu	9 978	8 114	1,8	873	73,6	80,0	41	6,9	11	60
Kihniö	2 826	1 017	1,2	202	88,2	75,0	-	4,2	18	12
Kinnula	3 104	1 990	2,3	34	14,0	100,0	-	1,0	6	7
Kristiinankaupungin suom.	1 203	3 795	3,1	16	-	-	-	-	6	2
Kuortane	5 474	5 607	3,0	276	55,4	91,2	12	6,1	19	-

41. Tietoja seurakuntien väestönmuutoksista ja toiminnasta hiippakunnittain ja seurakunnittain vuonna 2012

Uppgifter om församlingarnas folkmängdsförändringar och verksamhet stiftsvis och församlingsvis år 2012

Hiippakunta	Väestönmuutokset							Yleinen seurakuntatyö	
	Folkmängdsförändringar							Allmänt församlingsarbete	
	Väkiluku 31.12.2012	% kunnan väki- luvusta <sup>1</sup>	Seurakunnan väkiluvun muutos +/-	Kastettujen osuus % syntyneistä <sup>2</sup>	Kuolleet	Kirkkoon liittyneet	Kirkosta eronneet	Jumalan- palveluksiin osallistuneita	Osallis- tuneita tilaisuutta kohti
Stift	Folkmängd 31.12.2012	% av kom- munens folkmängd <sup>1</sup>	Folkm.för- ändring i för- samling +/-	Döpta % av födda <sup>2</sup>	Avlidna	Inträtt i kyrkan	Utträtt ur kyrkan	Deltagare i gudstjänster	Deltagare per evenemag
Kurikka	12 886	89,5	-163	72,1	152	8	53	23 414	130
Kyyjärvi	1 306	88,9	-20	112,5	16	-	4	5 670	71
Laihia	7 045	88,1	22	97,2	64	9	40	13 419	124
Lappajärvi	3 078	91,0	-66	84,8	44	7	12	7 509	87
Lapuan tuomiok.	13 197	90,1	54	93,9	146	32	38	26 188	161
Laukaa	14 982	81,1	34	82,9	110	30	125	23 076	87
Multia	1 621	89,3	-23	90,0	25	3	4	4 117	58
Mustasaaren suom.	4 169	-	-4	-	25	12	34	4 861	53
Muurame	7 776	81,3	77	78,6	46	21	55	12 295	107
Parkano	6 072	87,8	-75	104,4	70	12	46	10 845	117
Petäjävesi	3 316	81,0	-12	100,0	41	2	31	8 035	94
Pietarsaaren suom.	5 911	-	-98	-	56	28	64	7 802	87
Pihtipudas	3 973	89,5	-48	90,0	61	7	21	7 416	79
Saarjärvi	11 287	86,1	-117	78,0	134	18	54	23 130	89
Seinäjäki	51 549	86,6	340	88,5	420	138	389	81 390	132
Soini	2 074	89,1	-33	90,3	26	5	4	6 328	89
Teuva	5 140	89,1	-87	87,8	86	4	19	10 650	88
Toivakka	1 948	79,3	-16	81,8	25	7	19	6 296	80
Töysä	2 815	90,2	-38	83,3	42	10	19	6 504	80
Urainen	2 796	78,3	22	81,7	33	7	20	4 074	56
Vaasan srky.- Vasa ksamf.	46 250	75,9	26	75,0	410	149	471	61 082	76
Yhtymän toiminta	-	-	-	-	-	-	-	-	-
Vaasan suom.	33 452	-	61	-	252	121	379	40 230	84
Vasa sv.	12 798	-	-35	-	158	28	92	20 852	66
Viitasaari	5 914	85,0	-135	85,4	80	8	50	8 973	91
Vimpeli	2 842	88,7	-10	77,8	36	8	12	5 449	69
Virrat	6 208	84,1	-56	83,1	90	21	28	9 535	86
Vähäkyrö	4 155	87,9	-52	93,2	41	5	22	8 934	102
Ähtäri	5 511	86,6	-65	77,8	65	7	35	8 813	94
Äänekoski	15 950	78,7	-116	88,8	173	59	163	22 946	63

Kirkollisiin toimituksiin osallis- tuneita	Seurakunta- tilaisuuksiin osallistuneita	Osallistu- neita % keskiväki- luvusta <sup>3</sup>	Lapsityö <sup>4,5</sup>		Rippikoulu- ja muu nuorisotyö <sup>4</sup>		Diakonia- ja lähetys		
			Barnarbete <sup>4,5</sup>		Skriftsola- och övriga undomsv. <sup>4</sup>		Diakonia - och mission		
			Lapsityön ryhmiin osallis- tuneita	% 3-14- vuotiaista	Rippikoulun käyneet % 15- vuotiaista	Nuorten ryhmiin osallistuneita	Diakonian asiakkaat % kunnan väkiluvusta <sup>1</sup>	Lähetys- kannatus jäsentä kohti	Lähetys- työn vapaa- ehtois- työntekijät
Deltagare i kyrkliga för- ättningar	Deltagare i föreläs- sammank.	Deltagare % av medel- folk- mängden <sup>3</sup>	Deltagare i barn- grupper	% av 3-14- åringar	% av 15- åringar	Deltagare i ungdoms- grupper	Antalet klienter % av kom- munens folk- mängden <sup>1</sup>	Missions- undersöd per medlem	Antalet frivilliga i missions- arbetet
17 742	10 269	1,5	715	39,5	94,3	19	6,0	16	232
2 162	7 639	11,2	126	73,3	109,1	22	9,7	10	15
6 313	10 754	2,9	592	48,8	93,7	27	4,1	10	75
3 662	4 217	2,6	113	31,6	107,4	20	4,4	10	50
18 874	11 141	1,6	700	31,8	94,7	-	2,3	10	15
13 525	5 643	0,7	1 305	39,9	85,6	-	4,2	6	69
1 917	8 019	9,4	43	19,4	100,0	-	3,7	12	39
2 847	855	0,4	220	-	-	-	-	10	14
4 647	7 013	1,7	407	22,9	93,0	53	2,1	10	22
4 978	3 739	1,2	620	73,1	97,1	6	14,5	16	21
4 427	1 415	0,8	338	51,5	100,0	-	2,5	9	12
5 880	11 100	3,6	162	-	-	43	-	9	41
4 833	1 940	0,9	314	51,6	98,1	12	3,5	7	20
13 132	7 232	1,2	314	20,0	83,1	-	4,0	11	65
48 877	40 331	1,5	2 386	28,0	88,1	19	2,6	12	337
2 919	3 374	3,1	65	21,3	92,3	-	10,5	21	25
7 544	7 657	2,8	358	50,6	98,4	-	7,9	11	15
2 565	800	0,8	195	54,3	100,0	41	14,3	11	8
2 793	3 930	2,7	116	23,3	89,5	-	7,5	11	35
2 971	1 007	0,7	201	29,1	88,7	-	5,5	12	10
32 989	18 835	0,8	1 072	14,2	85,4	50	2,2	11	81
-	-	-	-	-	-	-	-	-	-
24 201	18 112	1,0	838	-	-	44	-	10	40
8 788	723	0,1	234	-	-	6	-	13	41
6 544	2 254	0,7	256	35,2	94,1	29	5,1	11	70
3 961	3 433	2,3	157	35,6	90,0	-	4,6	10	-
6 831	5 926	1,8	304	38,0	94,4	15	8,6	12	7
3 804	2 446	1,1	295	39,6	92,5	-	2,4	13	73
5 103	3 155	1,1	339	43,0	98,6	-	4,1	12	35
14 727	6 887	0,8	533	18,8	89,9	3	3,1	9	68

41. Tietoja seurakuntien väestönmuutoksista ja toiminnasta hiippakunnittain ja seurakunnittain vuonna 2012

Uppgifter om församlingarnas folkmängdsförändringar och verksamhet stiftsvis och församlingsvis år 2012

	Väestönmuutokset							Yleinen seurakuntatyö	
	Folkmängdsförändringar							Allmänt församlingsarbete	
Hiippakunta	Väkiluku 31.12.2012	% kunnan väki- luvusta <sup>1</sup>	Seurakunnan väkiluvun muutos +/-	Kastettujen osuus % syntyneistä <sup>2</sup>	Kuolleet	Kirkkoon liittyneet	Kirkosta eronneet	Jumalan- palveluksiin osallistuneita	Osallis- tuneita tilaisuutta kohti
Stift	Folkmängd 31.12.2012	% av kom- munens folkmängd <sup>1</sup>	Folkm.för- ändring i för- samling +/-	Döpta % av födda <sup>2</sup>	Avlidna	Inträtt i kyrkan	Utträtt ur kyrkan	Deltagare i gudstjänster	Deltagare per evenemang

<b>Helsingin hiippakunta</b>	<b>513 353</b>	<b>62,8</b>	<b>-2 580</b>	<b>54,9</b>	<b>4 528</b>	<b>2 728</b>	<b>6 910</b>	<b>656 967</b>	<b>78</b>
<b>Helsingfors stift</b>									
Askola	4 044	81,1	23	73,7	26	7	30	6 927	81
Helsingin srky.- Helsingfors ksamf.	357 754	59,2	-1 876	49,5	3 621	2 090	5 427	495 280	74
Yhtymän toiminta	-	-	-	-	-	-	-	3 737	29
Haaga	15 258	-	-257	-	228	84	277	14 739	61
Helsingin Mikael	20 426	-	-508	-	205	101	271	27 591	107
Helsingin tuomiok.	28 231	-	297	-	205	229	540	103 108	72
Herttoniemi	17 301	-	334	-	180	87	255	24 164	76
Johannes	11 774	-	14	-	137	86	178	15 293	65
Kallio	20 212	-	-31	-	218	155	553	23 491	53
Kannelmäki	15 510	-	-324	-	125	81	202	20 615	78
Lauttasaari	12 648	-	230	-	122	81	168	13 348	93
Malmi	57 514	-	-786	-	463	286	768	60 017	71
Matteus	6 237	-	-76	-	81	27	56	11 418	68
Meilahti	12 350	-	-51	-	144	81	207	13 763	94
Munkkiniemi	10 949	-	-147	-	146	49	116	18 000	114
Oulunkylä	19 687	-	-463	-	264	126	310	14 440	49
Paavali	13 979	-	331	-	136	85	308	10 177	56
Pakila	13 971	-	94	-	75	48	103	16 707	127
Petrus	7 163	-	-132	-	116	25	77	10 794	51
Pitäjänmäki	10 205	-	75	-	93	61	145	10 892	87
Roihuvuori	18 189	-	-344	-	226	100	201	31 779	85
Töölö	16 510	-	33	-	158	126	298	17 669	102
Vartiokylä	10 096	-	-130	-	137	48	149	13 961	56
Vuosaari	19 544	-	-35	-	162	124	245	19 577	111

	Kirkollisiin toimituksiin osallis- tuneita	Seurakunta- tilaisuuksiin osallistuneita	Osallistu- neita % keskiväki- luvusta <sup>3</sup>	Lapsityö <sup>4,5</sup>		Rippikoulu- ja muu nuorisotyö <sup>4</sup>		Diakonia- ja lähetys		
				Barnarbete <sup>4,5</sup>	% 3-14- vuotiaista	Skriftsola- och övriga undomsv. <sup>4</sup>	% 15- vuotiaista	Diakonia - och mission		
	Lapsityön ryhmiin osallis- tuneita	% av 3-14- vuotiaista	Rippikoulun käyneet % 15- vuotiaista	Nuorten ryhmiin osallistuneita	Diakonian asiakkaat % kunnan väkiluvusta <sup>1</sup>	Lähetys- kannatus jäsentä kohti	Lähetys- työn vapaa- ehto- työntekijät			
	Deltagare i kyrkliga för- ättningar	Deltagare i föreläs- sammank.	Deltagare % av medel- folk- mängden <sup>3</sup>	Deltagare i barn- grupper	% av 15- åringar	Deltagare i ungdoms- grupper	Antalet klienter % av kom- munens folk- mängden <sup>1</sup>	Missions- undersöd per medlem	Antalet frivilliga i missions- arbetet	

	<b>377 274</b>	<b>321 690</b>	<b>1,2</b>	<b>17 410</b>	<b>16,3</b>	<b>70,2</b>	<b>1 151</b>	<b>1,6</b>	<b>17</b>	<b>748</b>
Askola	3 552	1 179	0,6	279	33,0	72,9	35	1,5	6	9
Helsingin srky.- Helsingfors ksamf.	273 325	183 936	1,0	9 820	15,6	64,5	822	1,5	21	443
Yhtymän toiminta	75 729	4 565	-	-	-	-	45	-	-	45
Haaga	10 500	3 594	0,4	532	-	-	27	-	45	20
Helsingin Mikael	7 077	3 717	0,3	637	-	-	87	-	14	30
Helsingin tuomiok.	45 780	71 117	4,9	745	-	-	18	-	30	20
Herttoniemi	8 862	5 331	0,6	500	-	-	60	-	13	18
Johannes	7 060	2 070	0,3	153	-	-	-	-	26	7
Kallio	9 580	21 644	2,1	169	-	-	36	-	24	1
Kannelmäki	5 862	2 378	0,3	389	-	-	16	-	13	63
Lauttasaari	5 713	3 825	0,6	150	-	-	49	-	24	15
Malmi	16 959	15 701	0,5	1 753	-	-	220	-	13	70
Matteus	2 924	3 267	1,0	124	-	-	-	-	21	4
Meilahti	5 457	1 860	0,3	371	-	-	13	-	33	8
Munkkiniemi	6 708	2 621	0,5	346	-	-	18	-	19	15
Oulunkylä	7 457	3 115	0,3	542	-	-	38	-	27	20
Paavali	8 036	6 734	0,9	214	-	-	-	-	14	18
Pakila	5 198	1 182	0,2	706	-	-	-	-	15	1
Petrus	2 231	5 371	1,4	143	-	-	45	-	15	6
Pitäjänmäki	3 070	2 136	0,4	385	-	-	8	-	14	16
Roihuvuori	8 167	9 926	1,0	431	-	-	25	-	24	5
Töölö	14 587	2 102	0,2	394	-	-	-	-	32	43
Vartiokylä	9 362	5 238	1,0	703	-	-	5	-	17	6
Vuosaari	7 006	6 442	0,6	433	-	-	112	-	27	12

41. Tietoja seurakuntien väestömuutoksista ja toiminnasta hiippakunnittain ja seurakunnittain vuonna 2012

Uppgifter om församlingarnas folkmängdsförändringar och verksamhet stiftsvis och församlingsvis år 2012

Hiippakunta	Väestömuutokset							Yleinen seurakuntatyö	
	Folkmängdsförändringar							Allmänt församlingsarbete	
	Väkiluku 31.12.2012	% kunnan väki- luvusta <sup>1</sup>	Seurakunnan väkiluvun muutos +/-	Kastettujen osuus % syntyneistä <sup>2</sup>	Kuolleet	Kirkkoon liittyneet	Kirkosta eronneet	Jumalan- palveluksiin osallistuneita	Osallis- tuneita tilaisuutta kohti
Stift	Folkmängd 31.12.2012	% av kom- munens folkmängd <sup>1</sup>	Folkm.för- ändring i för- samling +/-	Döpta % av födda <sup>2</sup>	Avlidna	Inträtt i kyrkan	Utträtt ur kyrkan	Deltagare i gudstjänster	Deltagare per evenemag

Lapinjärven srky.- Lapträsk ksamf.	2 375	84,0	-39	73,3	27	6	19	6 674	42
Yhtymän toiminta	-	-	-	-	-	-	-	-	-
Lapinjärven suom.	1 440	-	-29	-	20	5	15	3 482	40
Lapträsk sv.	935	-	-10	-	7	1	4	3 192	44

Loviisanseudun srky.- Lovisanejdens ksamf.	12 741	82,1	-88	75,8	157	30	93	19 943	48
Yhtymän toiminta	-	-	-	-	-	-	-	-	-
Liljendal	1 291	-	-4	-	9	2	6	2 271	29
Loviisan suom.	3 158	-	-34	-	46	11	30	5 299	62
Lovisa sv.	2 639	-	-21	-	45	3	16	5 160	64
Pernå-Pernaja	3 269	-	-30	-	34	6	30	3 834	43
Ruotsinpyhtää- Strömfors	2 384	-	1	-	23	8	11	3 379	40

Myrskylä-Mörskom	1 705	85,6	-14	80,8	23	9	4	3 052	44
Pornainen	4 103	79,9	-26	80,6	26	5	34	5 537	64

Porvoon srky.- Borgå ksamf.	37 848	77,2	-246	75,8	332	129	336	40 276	99
Yhtymän toiminta	-	-	-	-	-	-	-	-	-
Borgå sv. domk.	13 642	-	-109	-	181	33	101	13 973	72
Porvoon suom.	24 206	-	-137	-	151	96	235	26 303	124

Pukkila	1 650	80,6	21	100,0	15	3	10	3 628	52
---------	-------	------	----	-------	----	---	----	-------	----

Sipoon srky.- Sibbo ksamf.	14 510	77,4	-7	79,9	125	40	117	19 538	68
Yhtymän toiminta	-	-	-	-	-	-	-	-	-
Sibbo sv.	5 886	-	-60	-	66	16	36	9 000	84
Sipoon suom.	8 624	-	53	-	59	24	81	10 538	59

Kirkollisiin toimituksiin osallis- tuneita	Seurakunta- tilaisuuksiin osallistuneita	Osallistu- neita % keskiväki- luvusta <sup>3</sup>	Lapsityö <sup>4,5</sup>		Rippikoulu- ja muu nuorisotyö <sup>4</sup>		Diakonia- ja lähetys		
			Barnarbete <sup>4,5</sup>		Skriftsola- och övriga undomsv. <sup>4</sup>		Diakonia - och mission		
			Lapsityön ryhmiin osallis- tuneita	% 3-14- vuotiaista	Rippikoulun käyneet % 15- vuotiaista	Nuorten ryhmiin osallistuneita	Diakonian asiakkaat % kunnan väkiluvusta <sup>1</sup>	Lähetys- kannatus jäsentä kohti	Lähetys- työn vapaa- ehtois- työntekijät
Deltagare i kyrkliga för- ättningar	Deltagare i förelings- sammank.	Deltagare % av medel- folk- mängden <sup>3</sup>	Deltagare i barn- grupper	% av 3-14- åringar	% av 15- åringar	Deltagare i ungdoms- grupper	Antalet klienter % av kom- munens folk- mängden <sup>1</sup>	Missions- undersöd per medlem	Antalet frivilliga i missions- arbetet

2 979	1 387	1,1	14	3,9	90,3	-	2,7	9	1
-	-	-	-	-	-	-	-	-	-
1 465	843	1,1	14	-	-	-	-	11	-
1 514	544	1,1	-	-	-	-	-	6	1

11 653	4 342	0,7	399	20,8	87,2	48	3,7	5	8
-	-	-	-	-	-	-	-	-	-
1 411	1 124	1,7	26	-	-	-	-	10	-
2 556	1 045	0,6	76	-	-	14	-	7	7
2 466	743	0,5	132	-	-	7	-	3	-
3 075	1 174	0,7	98	-	-	27	-	3	-
2 145	256	0,2	67	-	-	-	-	3	1

2 229	528	0,6	72	28,6	108,7	-	6,8	6	3
4 486	1 317	0,6	217	20,2	86,8	21	2,2	7	-

31 634	13 589	0,7	898	12,6	88,6	14	1,0	8	70
-	-	-	-	-	-	-	-	-	-
12 236	4 986	0,7	83	-	-	-	-	9	30
19 398	8 603	0,7	815	-	-	14	-	8	40

1 377	1 628	1,9	74	22,8	70,6	-	2,2	13	-
-------	-------	-----	----	------	------	---	-----	----	---

12 252	4 589	0,6	268	8,4	81,8	69	1,2	16	69
-	-	-	-	-	-	-	-	-	-
4 708	3 584	1,2	84	-	-	60	-	27	1
7 544	1 005	0,2	184	-	-	9	-	8	68

41. Tietoja seurakuntien väestönmuutoksista ja toiminnasta hiippakunnittain ja seurakunnittain vuonna 2012

Uppgifter om församlingarnas folkmängdsförändringar och verksamhet stiftsvis och församlingsvis år 2012

Hiippakunta	Väestönmuutokset							Yleinen seurakuntatyö	
	Folkmängdsförändringar							Allmänt församlingsarbete	
	Väkiluku 31.12.2012	% kunnan väki- luvusta <sup>1</sup>	Seurakunnan väkiluvun muutos +/-	Kastettujen osuus % syntyneistä <sup>2</sup>	Kuolleet	Kirkkoon liittyneet	Kirkosta eronneet	Jumalan- palveluksiin osallistuneita	Osallis- tuneita tilaisuutta kohti
Stift	Folkmängd 31.12.2012	% av kom- munens folk-mängd <sup>1</sup>	Folkm.för- ändring i för- samling +/-	Döpta % av födda <sup>2</sup>	Avlidna	Inträtt i kyrkan	Utträtt ur kyrkan	Deltagare i gudstjänster	Deltagare per evenemag

Kirkollisiin toimituksiin osallis- tuneita	Seurakunta- tilaisuuksiin osallistuneita	Osallistu- neita % keskiväki- luvusta <sup>3</sup>	Lapsityö <sup>4,5</sup>		Rippikoulu- ja muu nuorisotyö <sup>4</sup>		Diakonia- ja lähetys		
			Barnarbete <sup>4,5</sup>	% 3-14- vuotiaista	Skriftsola- och övriga undomsv. <sup>4</sup>	Nuorten ryhmiin osallistuneita	Diakonian asiakkaat % kunnan väkiluvusta <sup>1</sup>	Lähetys- kannatus jäsentä kohti	Lähetys- työn vapaa- ehto- työntekijät
Deltagare i kyrkliga för- ättningar	Deltagare i föreläs- sammark.	Deltagare % av medel- folk- mängden <sup>3</sup>	Deltagare i barn- grupper	% av 3-14- åringar	% av 15- åringar	Deltagare i ungdoms- grupper	Antalet klienter % av kom- munens folk- mängden <sup>1</sup>	Missions- undersöd per medlem	Antalet frivilliga i missions- arbetet

Vantaan srky.-																				
Vanda ksamf.	134 225	65,4	-817	60,3	899	615	1 378	135 367	90	72 725	132 358	1,9	5 369	18,4	74,2	281	1,8	10	200	
Yhtymän toiminta	-	-	-	-	-	-	-	674	37	13 796	2 719	-	-	-	-	5	-	-	8	
Hakunila	17 087	-	-270	-	107	91	172	24 633	70	6 727	79 310	8,9	846	-	-	177	-	8	30	
Hämeenkylä	12 398	-	-201	-	84	35	113	18 481	103	6 153	5 719	0,9	642	-	-	12	-	10	30	
Korso	19 361	-	-110	-	108	85	202	18 669	106	6 711	5 327	0,5	929	-	-	-	-	7	2	
Rekola	13 567	-	-109	-	120	72	121	13 627	113	1 725	22 969	3,2	573	-	-	80	-	9	35	
Tikkurila	39 536	-	254	-	220	214	479	29 221	112	25 383	6 545	0,3	1 063	-	-	7	-	7	44	
Vanda sv.	4 766	-	-61	-	47	7	34	4 320	30	1 313	300	0,1	48	-	-	-	-	9	6	
Vantaankoski	27 510	-	-320	-	213	111	257	25 742	103	10 917	9 469	0,7	1 268	-	-	-	-	13	45	
<b>Espoon hiippakunta</b>	<b>424 140</b>	<b>72,1</b>	<b>-1 473</b>	<b>69,6</b>	<b>2 824</b>	<b>1 881</b>	<b>5 004</b>	<b>513 153</b>	<b>83</b>	<b>264 020</b>	<b>102 120</b>	<b>0,5</b>	<b>17 413</b>	<b>18,2</b>	<b>82,3</b>	<b>903</b>	<b>1,5</b>	<b>14</b>	<b>766</b>	
<b>Esbo stift</b>																				
Espoon ev.-lut. srky.-	173 619	67,6	-362	61,6	1 007	853	2 244	195 313	68	99 162	27 232	0,3	6 548	16,8	76,2	394	0,9	20	206	
Esbo ev.-luth. ksamf.																				
Yhtymän toiminta	-	-	-	-	-	-	-	2 567	41	21 605	290	-	-	-	-	-	-	-	-	
Esbo sv.	16 107	-	-113	-	142	51	183	18 863	76	6 375	1 716	0,2	383	-	-	-	-	16	-	
Espoon tuomiok.	48 552	-	382	-	216	236	567	44 945	82	26 133	6 553	0,3	1 244	-	-	124	-	17	10	
Espoonlahti	32 419	-	-226	-	191	161	364	36 971	65	12 482	3 373	0,2	1 524	-	-	22	-	17	120	
Leppävaara	25 797	-	29	-	137	155	407	22 793	69	11 845	2 836	0,2	682	-	-	18	-	17	20	
Olari	27 760	-	-81	-	175	151	394	37 598	56	12 099	9 712	0,7	1 699	-	-	176	-	32	34	
Tapiola	22 984	-	-353	-	146	99	329	31 576	71	8 623	2 752	0,2	1 016	-	-	54	-	18	22	
Hangon suom.	3 441	-	-120	-	41	16	41	5 226	64	2 674	424	0,2	148	-	-	-	-	4	10	
Hyvinkää	33 733	74,0	-273	78,8	313	130	354	36 680	112	24 031	34 305	1,9	1 390	22,5	84,2	115	1,5	13	50	
Järvenpää	28 701	72,4	160	74,6	199	138	357	37 978	140	14 291	7 420	0,5	1 006	18,2	86,7	136	2,0	13	99	
Karjaan suom.	2 571	-	28	-	20	11	27	3 152	40	2 075	325	0,2	19	-	-	-	-	5	7	
Karjalohja	1 113	75,4	-38	60,0	18	2	19	4 516	67	1 293	810	1,4	7	3,4	83,3	-	4,3	3	-	
Karkkila	6 624	72,6	-106	74,7	71	26	62	7 968	56	5 250	1 751	0,5	297	22,8	77,9	-	1,4	5	47	
Kauniaisten srky.-																				
Grankulla ksamf.	6 836	76,7	10	73,7	63	25	59	13 552	69	3 368	2 272	0,6	349	24,0	91,1	10	1,3	22	40	
Yhtymän toiminta	-	-	-	-	-	-	-	-	-	-	-	-	-	-	-	-	-	-	-	
Grankulla sv.	2 665	-	-38	-	30	12	18	4 868	60	1 663	726	0,5	41	-	-	-	-	20	-	
Kauniaisten suom.	4 171	-	48	-	33	13	41	8 684	76	1 705	1 546	0,7	308	-	-	10	-	23	40	
Kerava	23 855	69,2	-385	69,7	154	103	316	31 318	70	10 568	4 261	0,3	823	17,7	83,8	12	1,3	13	20	

41. Tietoja seurakuntien väestönmuutoksista ja toiminnasta hiippakunnittain ja seurakunnittain vuonna 2012

Uppgifter om församlingarnas folkmängdsförändringar och verksamhet stiftsvis och församlingsvis år 2012

Hiippakunta	Väestönmuutokset							Yleinen seurakuntatyö	
	Folkmängdsförändringar							Allmänt församlingsarbete	
	Väkiluku 31.12.2012	% kunnan väki- luvusta <sup>1</sup>	Seurakunnan väkiluvun muutos +/-	Kastettujen osuus % syntyneistä <sup>2</sup>	Kuolleet	Kirkkoon liittyneet	Kirkosta eronneet	Jumalan- palveluksiin osallistuneita	Osallis- tuneita tilaisuutta kohti
Stift	Folkmängd 31.12.2012	% av kom- munens folk-mängd <sup>1</sup>	Folkm.för- ändring i för- samling +/-	Döpta % av födda <sup>2</sup>	Avlidna	Inträtt i kyrkan	Utträtt ur kyrkan	Deltagare i gudstjänster	Deltagare per evenemag

Kirkkonummen srky.-									
Kyrksläts ksamf.	27 995	74,5	-207	63,7	152	125	320	44 803	104
Yhtymän toiminta	-	-	-	-	-	-	-	-	-
Kirkkonummen suom.	22 119	-	-193	-	107	114	269	35 737	116
Kyrksläts sv.	5 876	-	-14	-	45	11	51	9 066	74
Lohjan srky.	30 842	77,4	-285	81,2	306	125	405	41 600	116
Yhtymän toiminta	-	-	-	-	-	-	-	-	-
Lohja	29 631	-	-287	-	287	122	390	38 936	138
Sammatti	1 211	-	2	-	19	3	15	2 664	35
Mäntsälä	16 490	80,5	149	87,3	133	45	119	18 894	145
Nummen ja Pusulan srky.	4 849	78,4	-34	81,4	52	14	47	8 937	59
Yhtymän toiminta	-	-	-	-	-	-	-	-	-
Nummi	2 576	-	-13	-	20	5	22	5 798	73
Pusula	2 273	-	-21	-	32	9	25	3 139	43
Nurmijärvi	31 907	78,4	6	85,9	164	106	336	32 759	96
Pohjan suom.	1 914	-	-63	-	28	7	24	2 253	30
Siuntion srky.-									
Sjundeå ksamf.	4 642	75,2	-3	70,8	41	21	51	7 324	45
Yhtymän toiminta	-	-	-	-	-	-	-	-	-
Siuntion suom.	3 074	-	35	-	16	19	35	4 823	56
Sjundeå sv.	1 568	-	-38	-	25	2	16	2 501	33
Tuusula	29 163	76,9	-127	72,1	160	108	294	29 922	89
Vihti	22 061	76,9	-26	80,3	144	102	197	26 256	114

1 Kunnan väkiluku, lähde: Tilastokeskus – Folkmängden i kommunen, källa: Statistikcentralen.

2 Kastettujen osuus syntyneistä. Syntyneet, lähde: Tilastokeskus – Andelen döpta av födda. Födda, källa: Statistikcentralen.

3 Seurakuntatilaisuuksiin (muut kuin jumalanpalvelukset) osallistuneet viikkoa kohden % keskiikäluvusta.

3 Deltagare i församlingsarrangemang per vecka i % av medelfolkmängden.

4 Ikäluokat, lähde: Tilastokeskus – Årsklasser, källa: Statistikcentralen.

5 Lapsityö: päiväkerhojen, pyhäkoulujen, ilta- ja kesäkerhojen, varhaisnuorten- ja partiotyön ryhmiin osallistuneet.

5 Barnarbete: deltagare i dagklubbar, söndagsskolor, eftermiddagsklubbar, sommarklubbar, minior- och juniorklubbar och scoutgrupper.

Kirkollisiin toimituksiin osallis- tuneita	Seurakunta- tilaisuuksiin osallistuneita	Osallistu- neita % keskiikä- luvusta <sup>3</sup>	Lapsityö <sup>4,5</sup>		Rippikoulu- ja muu nuorisotyö <sup>4</sup>		Diakonia- ja lähetys		
			Barnarbete <sup>4,5</sup>	% 3-14- vuotiaista	Skriftsola- och övriga undomsv. <sup>4</sup>	Nuorten ryhmiin osallistuneita	Diakonian asiakkaat % kunnan väkiluvusta <sup>1</sup>	Lähetys- kannatus jäsentä kohti	Lähetys- työn vapaa- ehtois- työntekijät
Deltagare i kyrkliga för- ättningar	Deltagare i föreläs- sammank.	Deltagare % av medel- folk- mängden <sup>3</sup>	Deltagare i barn- grupper	% av 3-14- åringar	% av 15- åringar	Deltagare i ungdoms- grupper	Antalet klienter % av kom- munens folk- mängden <sup>1</sup>	Missions- undersöd per medlem	Antalet frivilliga i missions- arbetet
13 967	1 246	0,1	1 328	19,3	91,8	20	1,7	11	20
-	-	-	-	-	-	-	-	-	-
10 581	1 003	0,1	845	-	-	20	-	11	17
3 386	243	0,1	483	-	-	-	-	11	3
18 767	3 318	0,2	871	14,6	86,0	47	2,2	9	43
-	-	-	-	-	-	-	-	-	-
17 191	3 021	0,2	829	-	-	47	-	9	30
1 576	297	0,5	42	-	-	-	-	7	13
15 466	6 495	0,8	825	22,6	84,7	15	1,6	6	46
5 140	1 850	0,7	274	33,0	52,4	10	5,0	7	22
-	-	-	35	-	-	10	-	-	-
2 246	1 040	0,8	135	-	-	-	-	9	10
2 894	810	0,7	104	-	-	-	-	5	12
17 218	3 447	0,2	1 661	21,6	86,4	47	1,3	9	75
1 404	325	0,3	121	-	-	-	-	7	17
4 609	681	0,3	187	17,1	84,7	-	1,6	7	-
-	-	-	-	-	-	-	-	-	-
2 697	579	0,4	146	-	-	-	-	7	-
1 912	102	0,1	41	-	-	-	-	6	-
21 592	5 588	0,4	1 088	16,5	95,4	47	1,9	10	25
16 481	3 157	0,3	759	15,8	78,1	50	3,3	9	42

## IV KIRKON PERHENEUVONTA

Perustehtävä: Kirkon perheneuvonta tarjoaa ammatillista keskusteluapua parisuhteen ja perheen kysymyksissä sekä elämän kriisitilanteissa.

Kirkon tilastollisessa vuosikirjassa esitetään keskeisimmät koko maan perheneuvonnan tilastot. Tilastointiperuste on 45 minuutin, yhden moduulin, mittainen työtapahtuma. Tilastot on tilastointiohjelmalla muutettu näyttämään todellista työskentelyaikaa. Tilastomoduulista ei voi laskea, kuinka monta neuvottelua on käyty, vaan kuinka paljon työaikaa on käytetty kyseiseen toimintaan.

Kirkon perheneuvontatyön kysyntä oli edelleen suurta. Perheneuvonnassa on viime vuonna strategian mukaisesti keskitytty entistä enemmän ennaltaehkäisevään työhön. Myös tiedottamisen osuus oli lisääntynyt huomattavasti. Tästä on luonnollisesti seurannut jonkin verran laskua hoidollisen työn määrässä.

Miesten osuus perheasiain neuvottelukeskusten asiakkaita oli edellisen vuosien tavoin varsin suuri, yli 40 %. Asiakkaita noin 50 % kuului ikäryhmiin 18–39 vuotta. Työskentelyssä keskityttiin parineuvotteluihin. Niiden määrä kasvoi hieman edellisvuodesta. Asiakkaita lapsiperheitä oli kolme neljäsosaa. Perheneuvontaan hakeuduttiin pääasiassa parisuhteen vuorovaikutusongelmissa tai erokysymyksissä.

Suomenkielisten neuvottelujen osuus oli 95 %, ruotsinkielisten neljä prosenttia ja englannin- tai muunkielisten osuus yksi prosentti.

Vuonna 2012 neuvottelukeskuksia oli 42. Keskuksissa työskenteli 169 perheneuvojaa, joista 35 osa-aikaisesti. Vastaanottosihteereinä työskenteli 32 henkilöä.

## IV KYRKANS FAMILJERÅD GIVNING

Grundläggande uppgift: Kyrkans familjerådgivning erbjuder professionell samtals hjälp i parrelations- och familjefrågor och vid kriser i livet.

I den statistiska årsboken för kyrkan presenteras den viktigaste familjerådgivningsstatistiken för hela landet. Statistikföringsgrunden är ett 45 minuter långt arbetsmoment som benämns modul. Uppgifterna har med hjälp av ett statistikföringsprogram omvandlats så att de motsvarar reell arbetstid. Av statistikmodulen går det inte att avläsa hur många samtal som har förts, utan i stället anges hur mycket arbetstid som använts för samtal.

Efterfrågan på kyrkans familjerådgivningstjänster var fortsättningsvis stor. Under de senaste åren har familjerådgivningen i enlighet med sin strategi fokuserat allt mera på förebyggande arbete. Även informationen har ökat betydligt. Detta har följaktligen inneburit att vårdarbetet i någon mån minskat.

Männens andel av rådgivningscentralens klienter var i likhet med tidigare år stort, över 40 procent. Av klienterna hörde cirka 50 procent till åldersgrupperna 18–39-åringar. Arbetet koncentrerades till parsamtal, vilka ökade något jämfört med året innan. Tre fjärdedelar av klienterna bestod av barnfamiljer. De främsta orsakerna till att man sökte hjälp hos familjerådgivningen var kommunikationsproblem och skilsmäsofrågor.

De finskspråkiga samtalens andel var 95 procent, de svenskspråkigas fyra procent och samtalen på engelska eller andra språk en procent.

År 2012 fanns det 42 rådgivningscentraler med totalt 169 familjerådgivare, varav 35 på deltid. Det fanns 32 mottagningssekreterare.



## 42. Kirkon perheneuvonta 1985-2012: Hoidollinen työ ja asiakkaat

### Kyrkans familjerådgivning 1985-2012: Terapeutiskt arbete och klienter

Vuosi År	Hoidollinen työ <sup>1</sup> - <i>Terapeutiskt arbete</i> <sup>1</sup>					Yhteensä Totalt	Asiakkaat – Klienter		Yhteensä Totalt
	Vastaanotto- neuvottelu	Yksilö- neuvottelu	Pari- neuvottelu	Perhe- neuvottelu	Hoidolliset ryhmät		Miehet	Naiset	
	<i>Mottagnings- samtal</i>	<i>Individuellt samtal</i>	<i>Par- samtal</i>	<i>Familje- samtal</i>	<i>Terapi- grupper</i>	<i>Män</i>	<i>Kvinnor</i>		
1985	..	41 203	14 651	1 497	..	57 351	4 821	8 378	13 199
1986	..	42 270	14 939	1 644	..	58 853	5 110	8 374	13 484
1987	..	41 328	14 433	1 474	..	57 235	5 174	8 989	14 163
1988	..	38 208	15 541	1 416	..	55 165	4 311	7 647	11 958
1989	..	39 805	15 225	1 281	2 345	58 656	4 689	8 634	13 323
1990	..	40 134	14 949	1 189	2 367	58 639	4 962	8 721	13 683
1991	..	41 426	16 063	1 646	3 921	59 135	5 263	8 971	14 234
1992	..	44 449	17 443	1 525	746	64 163	4 947	8 695	13 642
1993	..	46 693	17 422	1 859	2 023	67 997	5 152	8 781	13 933
1994	..	46 905	18 236	1 532	2 363	69 036	5 252	8 914	14 166
1995	..	45 189	22 643	1 624	2 305	71 761	5 264	8 675	13 939
1996	..	47 344	25 429	1 505	2 348	76 626	5 457	9 210	14 667
1997	..	48 172	26 265	1 735	1 748	77 920	5 733	9 722	15 455
1998	9 276	45 873	22 990	1 860	1 406	81 405	5 789	9 382	15 171
1999	8 298	46 148	23 136	1 877	1 886	81 345	5 389	8 880	14 269
2000	9 369	45 250	24 877	1 821	2 796	84 113	5 959	9 620	15 579
2001	9 409	46 677	26 963	1 878	2 842	87 769	6 107	9 665	15 772
2002	9 075	47 415	28 085	2 071	2 914	89 560	6 007	9 335	15 342
2003	9 890	47 345	31 099	1 821	2 551	92 706	6 499	9 932	16 431
2004	10 330	48 098	33 116	2 542	2 915	97 001	6 688	10 108	16 796
2005	10 393	48 169	33 601	2 438	2 689	97 290	6 815	10 281	17 096
2006	10 057	47 222	34 789	2 784	2 606	97 458	7 191	10 400	17 591
2007	2 888	37 950	36 636	2 988	1 408	81 870	7 391	10 019	17 410
2008	3 221	35 374	40 162	2 902	1 288	82 947	7 397	10 050	17 447
2009	3 101	34 499	43 562	3 090	1 222	85 474	7 536	10 010	17 546
2010	3 088	34 296	45 443	3 238	1 283	87 348	7 399	10 078	17 477
2011	2 969	31 685	44 591	3 311	1 337	83 893	6 994	9 580	16 574
2012	2 857	30 449	32 303	2 400	1 257	69 266	6 871	9 625	16 496

1 Moduuli = 45 min. - 1 Modul = 45 min.

1985-2006 hoidollinen työ tilastoitu ajallisesti erimittaisina moduuleina. Vuonna 2007 tilastoitu kokonaisina moduuleina.

*Terapiarbete statistikfördes 1980-2006 som olika långa tidsmoduler, 2007 som enhetliga moduler.*

### 43. Kirkon perheneuvonta 1985-2012: Asiantuntijatyö Kyrkans familjerådgivning 1985-2012: Expertarbete

Vuosi År	Asiantuntijaneuvottelut <sup>1</sup> Expertsamtal <sup>1</sup>			Työnohjaaminen - <i>Arbetshandledning</i>			Kouluttaminen - <i>Utbildning</i>		Tiedottaminen <i>Information</i>	
	Psykiatrin/ psyko- terapeutin kanssa	Muiden asian- tuntijoiden kanssa	Annettu asian- tuntija- apua	Työn- ohjaus- ryhmien lukumäärä	Jäseniä ryhmissä	Yksilötyön- ohjattavien lukumäärä	Seura- kunnan tilaisuudet/ osallistuneita	Muut tilaisuudet/ osallis- tuneita	Lehdistö	Radio/ TV
	<i>Med psykiater/ psyko- terapeut</i>	<i>Med andra experter</i>	<i>Given expert- hjälp</i>	<i>Antal arbets- handled- nings- grupper</i>	<i>Medlem- mar i grupp- erna</i>	<i>Antal pers. i individuell arbets- handl.</i>	<i>Försam- lingens utbildningar/ deltagare</i>	<i>Övriga utbild- ningar/ deltagare</i>	<i>Press</i>	<i>Radio/ TV</i>
1985	925	1 204	..	129	730	286	..	..	197	43
1986	833	1 042	..	152	800	340	..	..	229	132
1987	1 273	1 150	..	154	936	376	..	..	213	118
1988	1 507	759	..	179	932	393	..	..	300	157
1989	1 601	785	560	196	1 029	416	..	..	284	155
1990	1 495	691	625	191	1 053	433	..	..	195	184
1991	1 523	873	527	145	828	383	..	..	237	187
1992	1 470	820	848	137	697	371	..	..	278	166
1993	1 159	1 047	854	174	866	324	15 473	22 569	328	119
1994	1 361	795	790	152	766	363	15 284	24 894	361	186
1995	1 068	773	800	156	871	363	15 810	23 152	374	159
1996	1 223	676	663	153	907	438	14 618	29 891	373	197
1997	1 136	582	811	151	837	438	15 756	21 667	422	157
1998	1 100	602	639	131	771	427	13 288	20 882	401	135
1999	1 047	686	532	86	434	409	14 420	21 409	459	182
2000	1 128	603	655	102	533	486	17 040	19 421	542	138
2001	1 295	681	667	103	456	477	19 619	18 199	450	242
2002	1 159	1 027	491	98	501	495	13 038	19 522	408	163
2003	1 050	846	749	114	615	514	16 848	15 356	406	111
2004	984	1 815	1 420	99	493	549	9 820	13 764	699	80
2005	1 072	626	611	91	469	527	11 944	11 338	371	82
2006	872	1 762	1 318	92	496	510	9 890	10 254	228	111
2007	325	265	398	84	460	469	9 101	8 034	215	68
2008	268	261	307	72	380	479	7 340	8 196	207	36
2009	191	240	423	73	321	448	5 852	7 032	178	46
2010	284	157	309	51	248	413	6 976	7 101	230	67
2011	206	185	308	63	291	386	5 792	4 579	196	34
2012	304	214	281	56	241	405	4 109	4 861	220	111

1 Moduuli = 45 min. - 1 Modul = 45 min.

Asiantuntijaneuvottelujen tilastointitapa muuttui vuonna 2007. Vuosina 1985-2006 neuvotteluai-  
ka on tilastoitu moduuleina.

Vuodesta 2007 lähtien neuvottelut tilastoidaan lukumäärinä.

Statistikföringen av expertsamtal ändrades 2007. Samtalstiden statistikfördes 1985-2006 som moduler, sedan 2007 enligt antal.

## V PALVELEVA PUHELIN JA PALVELEVA NETTI

Palveleva puhelin on evankelis-luterilaisten seurakuntien järjestämä auttava puhelin, joka päivystää joka ilta, arkena ja juhlapäivinä. Palveleva netti on evankelis-luterilaisen kirkon luottamuksellista keskusteluapua tarjoava verkkoauttamisen palvelu. Palvelevassa puhelimesta ja Palvelevassa nettissä voi kertoa mieltä painavia asioita ja purkaa taakkaansa. Keskustelu tapahtuu nimettömänä ja on luottamuksellista. Puheluihin ja viesteihin vastaavat tehtävään koulutetut ja vaihtolovelvolliset vapaaehtoiset ja kirkon työntekijät.

Vuoden 2012 aikana Palvelevaan puhelimeen tuli 228 611 soittoyritystä. Soittoyrityksistä 35 % pystyttiin vastaamaan. Mykkäsoittoja eli soittajan heti katkaisemia puheluja oli 13 876 kpl, 6 % soitoista. Puhelinkeskusteluja käytiin 65 201 kpl. Näistä tarkemmat erittelyt saatiin 53 042 keskustelusta. Puhelutunteja kertyi 18 010, mikä on 250 h enemmän kuin vuonna 2011.

Soittajista 48 % oli miehiä ja 51 % naisia. Puheluissa useimmiten esille tulleita aihepiirejä ovat ihmissuhteet (41 % puheluissa), yksinäisyys, terveys ja sairaus, olosuhteet kuten työelämä ja taloudellinen tilanne sekä usko ja elämänkatsomus. Keskusteluissa puhuttiin myös seksuaalisuudesta, riip-puvuuksista, itsemurha-ajatuksista ja väkivallan kokemuksista. Soittajat ovat pääasiassa työikäisiä, useimmat asuvat yksin ja monilla on eläkepäätös. Näitä tietoja kirjataan sikäli, kun ne tulevat keskustelussa esille.

Palvelevan puhelimen päivystäjäkunnassa tapahtui muutoksia. Monia pitkään (jopa 40v ajan) päivystäneitä jäi pois ja uusia päivystäjiä tuli mukaan toimintaan. Päivystäjien kokonaismäärä 1 978 on suurempi kuin vuotta aiemmin. Päivystäjistä vapaaehtoisia on 68 %, loput kirkon työntekijöitä. Päivystäjistä naisia on 78 %.

Palvelevassa netissä vastattiin 3 384 viestiin. Määrä on kolminkertainen verrattuna edelliseen vuoteen. Viestien kirjoittajista 71 % on naisia. Sikäli kun kirjoittajat kertoivat iästään, kaikki ikäryhmät ovat tasaisesti edustettuina painottuen hienoisesti 25–44 -vuotiaisiin. Palvelevasta netistä löytävät apua sekä yksinelävät että perheelliset. Palvelevan netin viesteissä käsiteltiin mm. eettisiä kysymyksiä, homoseksuaalisuutta, uskottomuutta, suhteita vanhempiin ja työtovereihin, uskoa ja elämänkatsomusta, itsemurha-ajatuksia, päihkeitä sekä seksuaalista väkivaltaa.

## V SAMTALSTJÄNSTEN OCH SAMTALSTJÄNSTENS NÄTJOUR

Samtalstjänsten på svenska och finska (Palveleva puhelin) är de evangelisk-lutherska församlingarnas hjälptelefon som har jour varje kväll, vardag som helg. Samtalstjänstens nätjour är motsvarande hjälptjänst på webben, som erbjuder konfidentiell samtals hjälp. Via Samtalstjänsten och nätjouren kan man berätta vad som tynger och lätta sin börd. Samtalet sker anonymt och är konfidentiellt. Samtal och meddelanden tas emot av kyrkligt anställda och frivilliga som alla är utbildade för uppgiften och har tystnadsplikt.

Under år 2012 fick Samtalstjänsten 228 611 uppringningar och kunde besvara 35 % av dem. Antalet samtal som direkt avbröts av uppringaren var 13 876 st, vilket är 6 av samtalen. Per telefon fördes 65 201 samtal. Av dessa kunde 53 042 samtal specificeras. Det blev totalt 18 010 samtalstimmar, vilket är 250 timmar mera än 2011.

Av uppringarna var 48 % män och 51 % kvinnor. De samtalsämnen som oftast tas upp är relationer (41 % av samtalen), ensamhet, hälsa och sjukdom, omständigheter som arbetsliv och ekonomisk situation samt tro och livsåskådning. Man ville också tala om sexualitet, beroenden, självmordstankar och våldserfarenheter. Största delen av dem som ringer är i arbetsför ålder, de flesta bor ensamma och många har ett pensionsbeslut. Dessa uppgifter antecknas om de kommer fram i samtalet.

Det skedde en del förändringar i Samtalstjänstens medarbetarskara. Många av dem som svarat i jouren under lång tid (t.o.m. över 40 år) slutade och nya personer kom med i jouren. Det totala antalet jourande, 1 978, var större än året innan. 68 % är frivilliga medarbetare, de övriga kyrkligt anställda. Av dem som sköter jouren är 78 % kvinnor.

Nätjouren besvarade 3 384 meddelanden. Detta är tre gånger mera än året innan. 71 % av meddelandena skrivs av kvinnor. I den utsträckning de som tar kontakt nämner sin ålder är alla ålderskategorier jämnt representerade med en viss betoning på 25–44-åringar. Både singlar och personer med familj söker hjälp via nätjouren. Frågor som togs upp i nätjouren var bland annat etiska frågor, homoseksualitet, otrohet, relationer till föräldrar och kolleger, tro och livsåskådning, självmordstankar, droger och sexuellt våld.

## 44. Kirkon palveleva puhelin 1986-2012

### Kyrkans samtalsjänst 1986-2012

Vuosi	Päivystäjien lukumäärä <i>Antal jourhavande</i>		Puhelinkeskustelujen lukumäärä <sup>2</sup>	Palvelemaan puhelimeen soittajista: <i>Av uppringarna:</i>	
	Yhteensä	Seurakunnan työntekijöitä <sup>1</sup>		Miehiä %	Naisia %
År	Totalt	Församlingsan- ställda <sup>1</sup>	Antal telefonsamtal <sup>2</sup>	Män %	Kvinnor %
1986	2 722	1 166	39 630	48	52
1987	2 533	1 083	39 806	46	54
1988	2 606	1 076	43 984	46	54
1989	2 395	1 011	45 241	47	53
1990	2 333	833	43 042	46	54
1991	2 374	883	46 394	47	53
1992	2 409	887	46 521	46	54
1993	2 498	844	48 613	48	52
1994	2 374	812	47 430	48	52
1995	2 412	803	48 941	49	51
1996	2 506	779	49 553	50	50
1997	2 442	787	46 378	47	53
1998	2 325	755	47 735	46	54
1999	2 304	705	45 815	49	51
2000	2 326	736	49 072	47	53
2001	2 263	706	43 873	44	56
2002	2 181	706	42 506	46	54
2003	2 189	722	44 078	47	53
2004	2 130	745	45 827	48	52
2005	2 110	611	42 189	49	51
2006	2 046	629	41 795	49	51
2007	2 008	602	40 996	49	51
2008	2 105	725	52 893	51	49
2009	2 054	719	55 360	51	49
2010	2 060	700	54 667	48	52
2011	1 922	616	51 309	49	51
2012	1 978	624	53 042	48	52

1 Seurakuntien työntekijöiden suhteellista osuutta päivystäjien kokonaismäärässä nostaa Pääkaupunkiseudun Palvelevassa puhelimesta noudatettava käytäntö, jossa seurakuntien viranhaltijat vastaavat tietyistä osasta päivystysvuoroja.

1 De församlingsanställdas relativa andel av det totala antalet jourhavande ökar i och med den praxis som tillämpas vid huvudstadsregionens samtalsjänst, där tjänsteinnehavare i församlingen ansvarar för en viss andel av jourpassen.

2 Puhelinkeskusteluihin on tilastoitu ainoastaan varsinaiset puhelinkeskustelut ei vika- tai mykkäsoittoja.

2 Till egentliga telefonsamtal har statistikförts alltså inga felkontakter eller kontakter där uppringaren inte säger något.

## 45. Kirkon Palveva puhelin 1979-2012: Keskustelujen aihepiirit prosentteina <sup>1 2 3</sup>

### Kyrkans samtalsjänst 1979-2012: Samtalsämnen i procent <sup>1 2 3</sup>

Vuosi	Yksinäisyys	Alkoholi ja huumeet	Avioliitto, parisuhde	Uskonnolliset kysymykset	Psyykinen sairaus	Itsemurha
År	Ensamhet	Alkohol och droger	Äktenskap, parförhållande	Religiösa frågor	Psykisk sjukdom	Själv mord
1979	23	15	13	12	9	5
1980	23	14	11	10	9	4
1981	22	13	10	10	10	5
1982	24	14	9	9	11	5
1983	24	13	10	9	13	4
1984	25	12	10	9	12	4
1985	24	11	9	8	12	4
1986	27	11	8	9	14	4
1987	29	11	8	9	15	4
1988	26	11	9	8	14	5
1989	25	9	7	7	16	4
1990	25	9	7	6	16	4
1991	27	11	7	7	22	6
1992	27	10	8	7	22	6
1993	30	10	7	8	24	7
1994	29	10	7	9	25	7
1995	30	11	6	8	26	5
1996	31	11	6	9	28	5
1997	32	8	13	19	15	4
1998	37	12	14	23	19	6
1999	39	13	15	25	22	5
2000	34	10	13	23	20	5
2001	38	10	13	23	18	6
2002	38	10	14	24	17	5
2003	28	9	14	21	15	5
2004	27	9	13	20	16	4
2005	29	8	14	21	16	4
2006	25	8	12	19	16	3
2007	34	11	13	23	18	3
2008	36	9	13	26	19	4
2009	37	9	13	27	19	4
2010	37	8	12	25	20	4
2011	34	8	13	25	21	5
2012	37	8	13	31	19	4

1 Viisi yleisintä aihepiiriä sekä itsemurhakysymys - *De fem vanligaste samtalsämnen samt självmord.*

2 Ihmissuhteisiin liittyvät kysymykset yhteensä 41 % keskusteluista - *Relationsfrågor under sammanlagt 41 % av samtalen.*

3 Yksi puhelu sisältää useita aiheita. Luvut kuvaavat, kuinka suuressa osassa keskusteluja puhuttiin kyseisestä asiasta.

3 Ett samtal omfattar flera ämnen. Talen anger i hur stor del av samtalen respektive ämne togs upp.

## VI SAIRAALASIELUNHOITO

Sairaalasielunhoidon toimintatilasto kerättiin viidennen kerran kokovuoden kattavana. Tilastotiedot antoi 135 sairaalasielunhoitajaa ja vastausprosentti oli 100.

Sairaalasielunhoitajan virkojen määrä on pysynyt ennallaan: kertomusvuoden päättyessä päätoimisia viranhaltijoita oli 112, osa-aikaisia 28. Muutama seurakuntapastori ja kappalainen tekevät noin puolet työajastaan sairaalasielunhoitoa. Päätoimisista viranhaltijoista on lehtoreita 2. Naisten määrä on huomattavasti miesten määrää suurempi: naisia on 65 % (88), miehiä 35 % (47).

Sairaalapapin työssä sielunhoidollinen keskustelu on keskeinen työväline: hän käyttää noin puolet työajastaan henkilökohtaisiin sielunhoitokeskusteluihin. Käytyjen sielunhoitokeskustelujen kokonaismäärä oli 64 986, kun se vuotta aikaisemmin oli 65 903. Keskustelujen osalta sairaalapappi jakaa työaikaansa potilaiden, omaisten ja henkilökunnan kesken.

## VI SJUKHUSSJÄLAVÅRD

Statistiken över sjukhussjälavården samlades nu för fjärde gången så att den omfattar hela året. Uppgifter samlades in av 135 sjukhussjälavårdare. Bland de heltidsanställda sjukhussjälavårdarna var svarsprocenten 100.

Antalet tjänster inom sjukhussjälavården var oförändrat. I slutet av verksamhetsåret fanns det 112 heltidsanställda tjänsteinnehavare och 28 deltidanställda. Några församlingspastorer och kaplaner utför omkring hälften av sin arbetstid inom sjukhussjälavården. Bland tjänsteinnehavarna i huvudsyssla finns 2 lektorer. Antalet kvinnor är betydligt större än antalet män: kvinnor 65 % (88), män 35 % (47).

Det själavårdande samtalet är ett av sjukhusprästens viktigaste arbetsredskap. Ungefär hälften av arbetstiden används för personliga själavårdssamtal. Det totala antalet själavårdande samtal var nu 64 986, jämfört med 65 903 året innan. Sjukhusprästen fördelar sin samtalstid mellan patienter, anhöriga och personal.

### Kuvio 13. Henkilökohtaiset keskustelut ja ehtoollisvieraiden määrät 2008-2012

Figur 13. Personliga samtal och antal nattvardsgäster 2008-2012

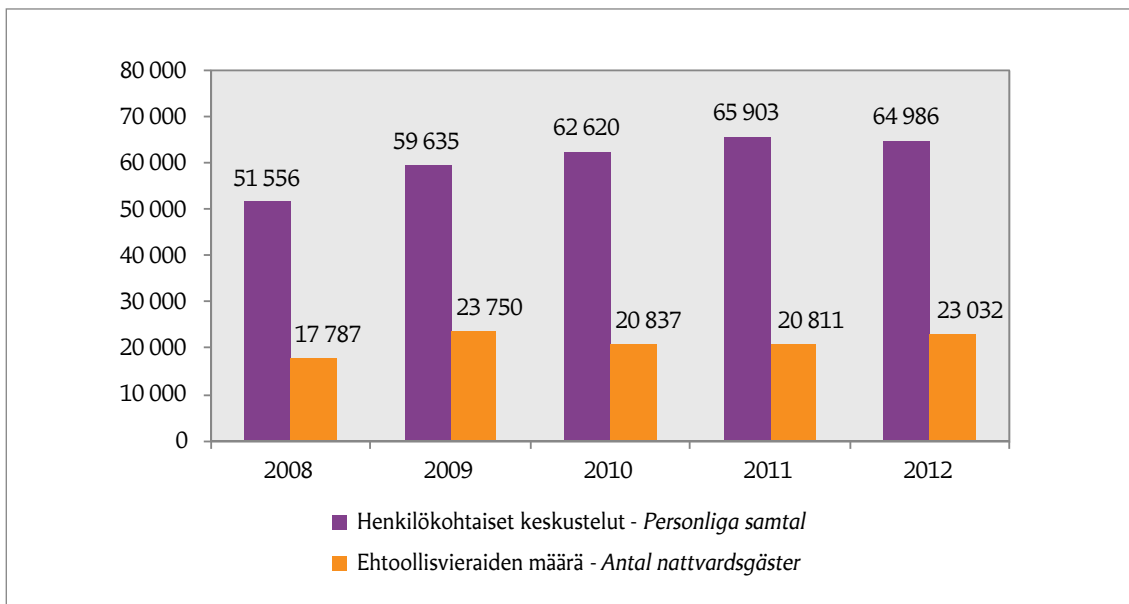

**Kuvio 14. Potilaiden, omaisten ja henkilökunnan kanssa käydyt keskustelut 2011-2012**  
**Figur 14. Samtal med patienter, anhöriga och personal 2011-2012**

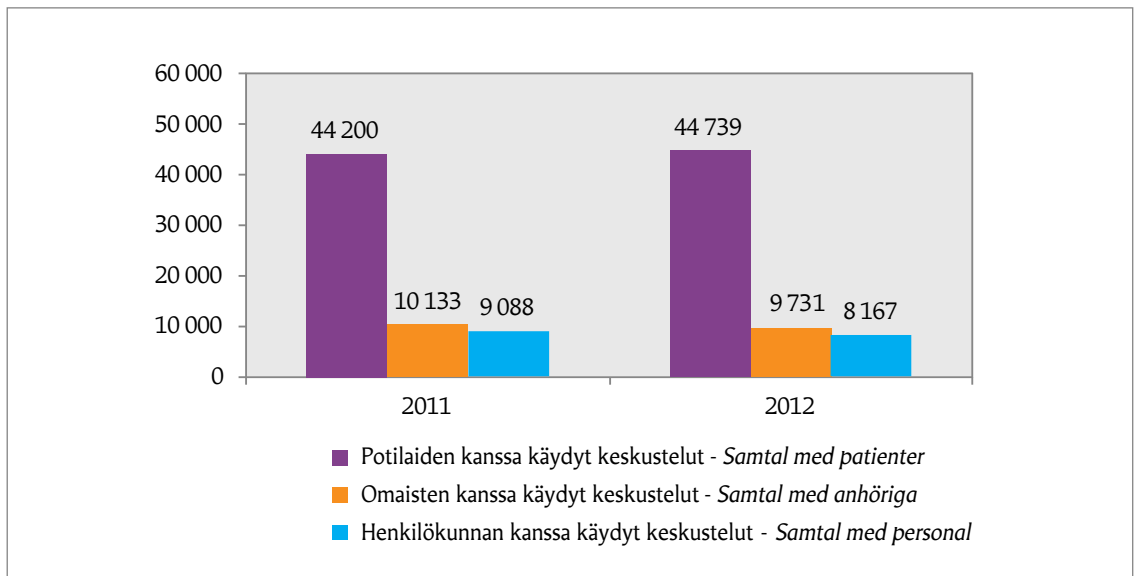

Hengelliset tilaisuudet ovat tärkeä osa sairaaloiden sielunhoitoa: jumalanpalvelusten ja hartaushetkien määrä oli noussut. Niitä pidettiin kertomusvuonna yhteensä 6 074 (vuotta aikaisemmin 5 888), yhteisiä ja yksityisiä ehtoollistilaisuuksia pidettiin 4 431 (vuotta aikaisemmin tilaisuuksia oli 4 442). Ehtoollisvieraiden määrä oli 23 032, kasvua noin 10 %, kun määrä vuotta aikaisemmin oli 20 811. Sairaaloiden ehtoollistilaisuudet painottuvat kirkovuodessa adventin aikaan, hiljaiseen viikkoon ja pyhäinpäivää edeltävään viikkoon. Yksityisehtoolisiin osallistuu usein myös potilaan omaisia.

Saattohartaus, hautaan siunaaminen ja kaste ovat keskeisiä kirkollisia toimituksia sairaalapapin työssä. Kertomusvuonna pidettiin 1 127 saattohartautta (vuotta aikaisemmin 1 151). Rukoushetkiä sairaan ja kuolevan luona pidettiin 5 678 kertaa. Määrässä oli kasvua 16 % edelliseen vuoteen verrattuna. Sairaalapappi toimittaa öljyllä voitelun potilaan pyynnöstä. Kertomusvuonna niiden määrä oli suurempi kuin vuotta aikaisemmin: nyt sairaalasielunhoitaja toimitti öljyllä voitelun 131 kertaa. Vuotta aikaisemmin sairaalapappi toimitti sen 96 kertaa.

Andliga sammankomster är en viktig del av själavården vid sjukhusen. Antalet gudstjänster och andakter ökade. Under verksamhetsåret hölls sammanlagt 6 074 (året innan 5 888) gudstjänster och andakter, gemensam och enskild nattvard hölls 4 431 gånger (året innan var antalet 4 442). Antalet nattvardsgäster var 23 032, en ökning med cirka 10 procent jämfört med 20 811 året innan. Sjukhusens nattvardstillfällen kulminerade under kyrkoåret vid advent, stilla veckan och veckan före alla helgons dag. Ofta deltar även patientens anhöriga i en enskild nattvard.

Sorgeandakter, jordfästningar och dop är viktiga förrättningar i sjukhusprästens arbete. Under verksamhetsåret hölls 1 127 sorgandakter (året innan 1 151). Andakt hos en sjuk eller döende hölls 5 678 gånger. Antalet innebär en 16 procents tillväxt jämfört med året innan. Sjukhusprästen förrättar smörjelse med olja på patientens begäran. Under verksamhetsåret gjordes detta oftare än året innan. Nu smorde sjukhussjälavårdarna patienter med olja 131 gånger, året innan 96 gånger.

## Kuvio 15. Saattohartaudet ja sururyhmä 2008-2012

Figur 15. Minnesstunder vid avlidnes kista och sorgegrupper 2008-2012

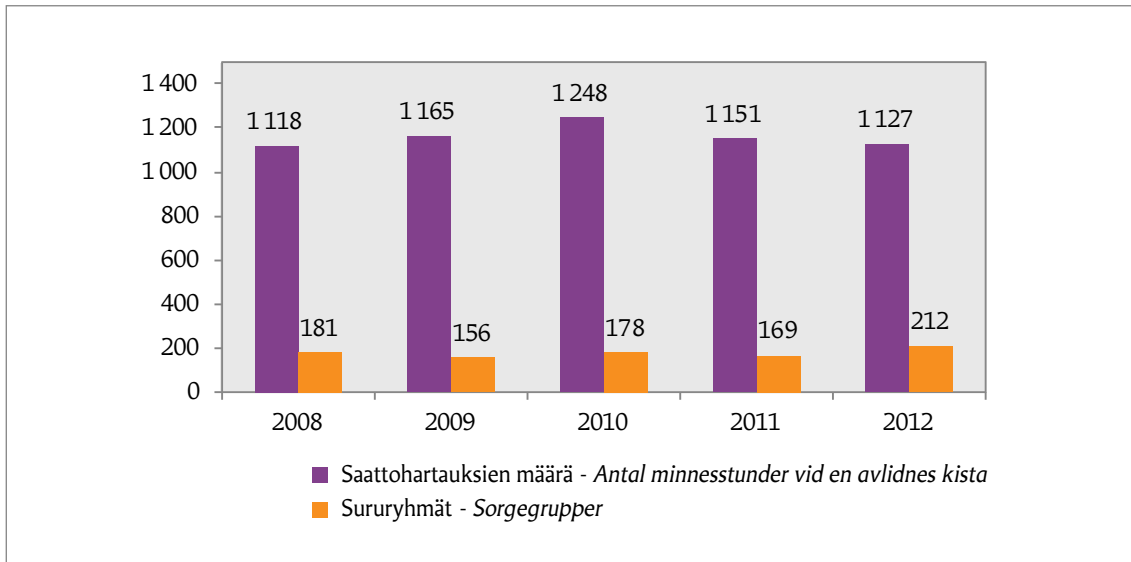

Sairaalapapin työssä rippi on usein osa sielunhoitotapahtumaa. Keskusteluna alkanut tilanne voi päättyä rippiin: kertomusvuonna sairaalasielunhoitaja toimitti ripin 490 kertaa. Vuotta aikaisemmin vastaava luku oli 511.

Sairaalapapin työtehtävien kirjo on monipuolistunut viime vuosina. Kertomusvuonna tilastolomakkeessa kysytään kolmatta kertaa vapaaehtoistoiminnasta. Vastanneista 41 sairaalasielunhoitajan työhön on kuulunut vapaaehtoistoiminnan ohjaaminen (vuotta aikaisemmin vastaava määrä oli 46). Vapaaehtoisten toiminnan kehittäminen yksinäisten, sairaiden ja vanhusten tukemiseksi on kirkon strategian yksi painopiste. Sairaalasielunhoidon vapaaehtoistoiminnan työryhmä (2009–2011) tuotti kirkon sairaalasielunhoidon kotisivuille materiaalipaketin *Vapaaehtoistoiminta hoitolaitoksissa*.

Poliisin kanssa tehtävä yhteistyö on tärkeää: yhä useampi sairaalapappi kertoo laajentuneesta ja vakiintuneesta yhteistyöstä kuolinviestin viemisestä yhdessä poliisin kanssa. Tämän työn merkitys on korostunut suuronnettomuuksien yhteydessä.

I sjukhusprästens arbete är bikten ofta en del av själavården. En situation som inleds som samtal kan utmynna i bikt. Under året mottog sjukhussjälavårdarna bikt 490 gånger. Året innan var denna siffra 511.

Sjukhusprästernas uppgifter har blivit allt mångsidigare under de senaste åren. I frågeformuläret för verksamhetsåret frågas det för tredje gången om frivilligverksamheten. Av de svarande har 41 sjukhussjälavårdare handlett frivilliga (året innan var motsvarande antal 46). Att utveckla de frivilligas insatser för att stödja ensamma, sjuka och äldre är ett prioriterat område i kyrkans strategi. En arbetsgrupp för sjukhussjälavårdens frivilligverksamhet (2009–2011) tog fram ett materialpaket för sjukhussjälavårdens webbsidor. Materialet går under namnet *Vapaaehtoistoiminta hoitolaitoksissa*.

Samarbetet med polisen är viktigt. Allt fler sjukhuspräster berättar att de tillsammans med polisen förmedlat dödsbud. Efter olika storolyckor har betydelsen av detta arbete framträtt markant.



Monet tehtävät liittyvät yhteistyöhön muiden terveydenhuollon toimijoiden kanssa. Usea sairaalapappi toimii yhdessä diakoniatyöntekijöiden kanssa mielenterveyskuntoutujien tukemiseksi. Hoidon kirkkopyhä henkilökunnalle ja henkilökunnan työhyvinvointipäivien järjestäminen ovat myös kuuluneet sairaalapappien tehtäviin. Kirkkohallituksen Diakonia- ja sielunhoito -yksikkö on vastannut Terve-SOS –tapahtuman sekä Mielen-terveysmessujen kirkon näyttelyosastosta, messuhartauksista sekä päivystyksestä.

Kolme sairaalapappia toimii oman alueensa Palvelevan puhelimen toiminnan vastaavana työntekijänä. Sairaalaansa eettiseen toimikuntaan kuului vastanneista 21 sairaalasielunhoitajaa.

Vastanneista 28 oli toteuttanut hiljaisuuden retiriittejä. Niihin osallistuu usein terveydenhuollon henkilöstöä.

Työnohjaus, mentorina toimiminen ja erilaiset koulutustehtävät kuuluvat avohoidon sielunhoitoon. Kokeneet sairaalapapit ovat toimineet hiippakunnallisen sielunhoitokoulutuksen kouluttajina.

Avohoidon sielunhoidon kasvusta ja sen tarpeesta kertoo se, että 109 vastaajaa on tehnyt kertomusvuonna yhteensä 1 330 kotikäyntiä. Sairaalapapit käyttävät työajastaan noin 10 prosenttia avohoidon sielunhoidon tehtäviin.

Sairaalapapin työ on paljon kuuntelua, rinnalla kulkemista, taakan jakamista. Sairaalapapin ja potilaan keskusteluissa ei ehkä puhuta hengellisiin sanoin, mutta silti läsnä on syvempi ulottuvuus, pyhän tuntu.

Många uppgifter hänför sig till samarbetet med andra aktörer inom vården. Många sjukhuspräster arbetar tillsammans med diakoniarbetarna med att stödja personer som genomgår mental rehabilitering. Till sjukhusprästernas arbetsuppgifter har också hört att ordna gudstjänster och rekreationsdagar för personalen. Kyrkostyrelsens enhet för sjukhussjälavård har ansvarat för kyrkans utställningsavdelning, mässgudstjänster och jour vid evenemanget Terve-SOS.

Tre sjukhuspräster har ansvarat för Samtalstjänsten inom sitt område. Av dem som svarade hörde 21 sjukhussjälavårdare till den etiska kommittén vid sitt sjukhus.

Tysta retreatar har genomförts av 28 svarande. Ofta har vårdpersonal deltagit i retreaterna.

Till själavården inom öppenvården hör arbetshandledning, mentorskap och olika utbildningsuppgifter. Erfarna sjukhuspräster har fungerat som utbildare vid stiftens själavårdarutbildning. Ökningen av själavården och behovet av själavård inom den öppna vården bekräftas av att 109 svarande under året har gjort sammanlagt 1 330 hembesök. Sjukhusprästerna använder cirka 10 procent av sin arbetstid för själavård inom öppenvården.

Sjukhusprästens arbete består till stora delar av att lyssna, stödja och dela bördor. I samtalet mellan sjukhuspastorn och patienten används kanske inte andliga ord, men en djupare dimension, förnimmelserna av det heliga, är alltid närvarande.