

CONTAS NACIONAIS
número 14

PRODUTO INTERNO BRUTO
DOS MUNICÍPIOS
1999 - 2002

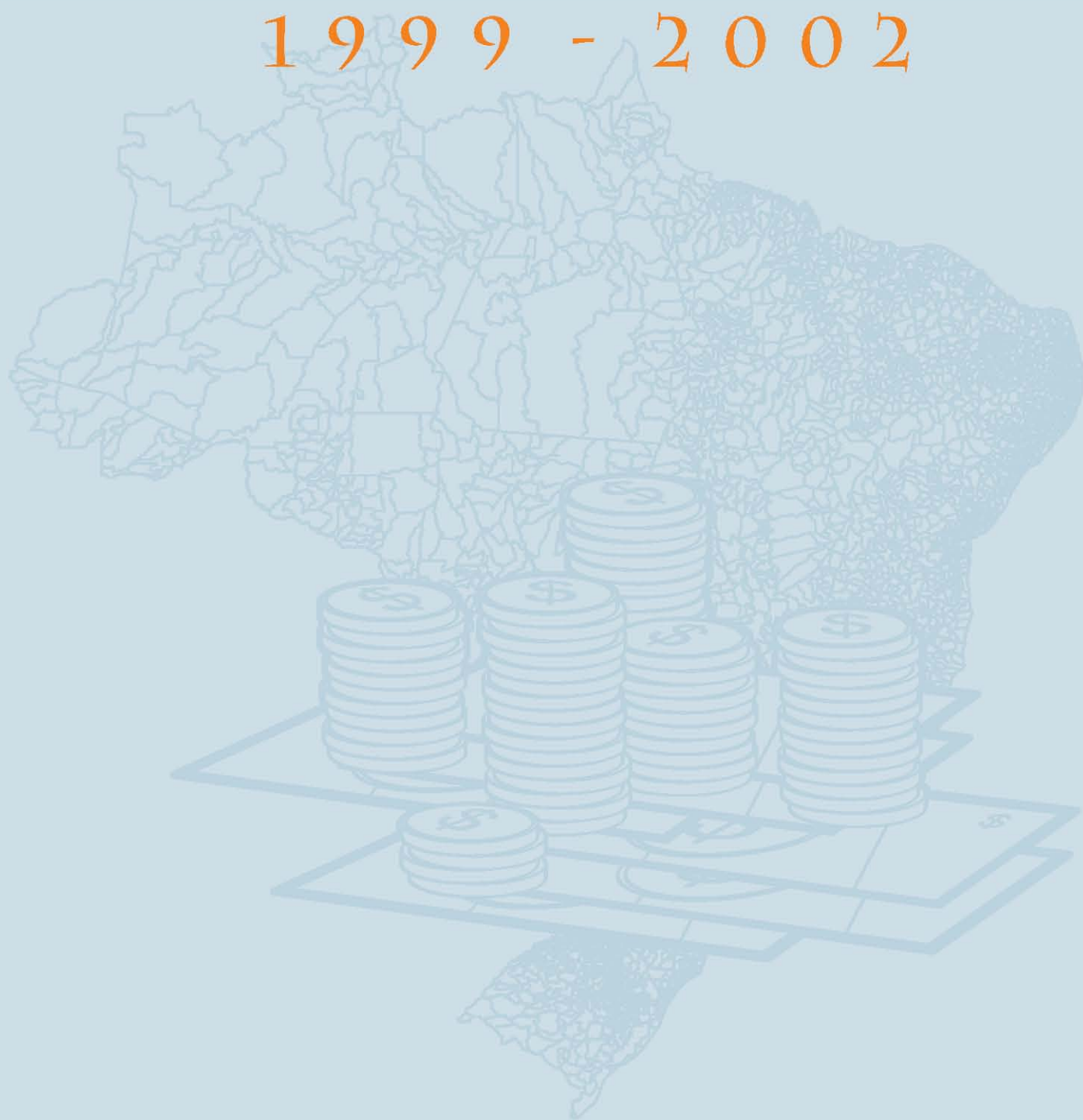

Presidente da República
Luiz Inácio Lula da Silva

Ministro do Planejamento, Orçamento e Gestão
Paulo Bernardo Silva

INSTITUTO BRASILEIRO DE GEOGRAFIA E ESTATÍSTICA - IBGE

Presidente
Eduardo Pereira Nunes

Diretor Executivo
Sérgio da Costa Côrtes

ÓRGÃOS ESPECÍFICOS SINGULARES

Diretoria de Pesquisas
Wasmália Socorro Barata Bivar

Diretoria de Geociências
Guido Gelli

Diretoria de Informática
Luiz Fernando Pinto Mariano

Centro de Documentação e Disseminação de Informações
David Wu Tai

Escola Nacional de Ciências Estatísticas
Pedro Luis do Nascimento Silva

UNIDADE RESPONSÁVEL

Diretoria de Pesquisas

Coordenação de Contas Nacionais
Gilda Maria Cabral Santiago

Ministério do Planejamento, Orçamento e Gestão
Instituto Brasileiro de Geografia e Estatística – IBGE
Diretoria de Pesquisas
Coordenação de Contas Nacionais

Contas Nacionais
número 14

Produto Interno Bruto dos Municípios

1999-2002

Rio de Janeiro
2005

Instituto Brasileiro de Geografia e Estatística - IBGE

Av. Franklin Roosevelt, 166 - Centro - 20021-120 - Rio de Janeiro, RJ - Brasil

ISSN 1415-9813 Contas nacionais

Divulga os resultados do Sistema de Contas Nacionais relativos às tabelas de recursos e usos, contas econômicas integradas, contas regionais do Brasil, produto interno bruto dos municípios e matriz de insumo-produto.

ISBN 85-240-3813-6 (CD-ROM)

ISBN 85-240-3812-8 (meio impresso)

© IBGE. 2005

Elaboração do arquivo PDF

Roberto Cavararo

Produção da multimídia

Marisa Sigolo Mendonça

Márcia do Rosário Brauns

Capa

Marcos Balster Fiore Correia e Renato J. Aguiar -

Coordenação de *Marketing*/Centro de Documentação e

Disseminação de Informações - CDDI

Sumário

Apresentação

Introdução

Análise dos resultados

Produto Interno Bruto

Produto Interno Bruto *per capita*

Tipologia dos municípios por Grandes Regiões

Valor adicionado da agropecuária

Valor adicionado da indústria

Valor adicionado dos serviços

Tabelas de resultados

1 - Produto Interno Bruto a preço de mercado e Produto Interno Bruto *per capita*, segundo as Grandes Regiões, Unidades da Federação e municípios - 1999-2002

2 - Posição ocupada pelos 100 maiores municípios em relação ao Produto Interno Bruto nacional e participações percentuais relativa e acumulada, segundo os municípios e respectivas Unidades da Federação - 2002

3 - Posição ocupada pelos 100 maiores municípios, em relação ao Produto Interno Bruto *per capita* em 2002 e posição ocupada por ano, segundo os municípios e respectivas Unidades da Federação - 1999 - 2002

4 - Posição ocupada pelos 100 maiores municípios em relação ao valor adicionado bruto a preço básico da agropecuária nacional e participações percentuais relativa e acumulada, segundo os municípios e respectivas Unidades da Federação - 2002

5 - Posição ocupada pelos 100 maiores municípios em relação ao valor adicionado bruto a preço básico da indústria nacional e participações percentuais relativa e acumulada, segundo os municípios e respectivas Unidades da Federação - 2002

6 - Posição ocupada pelos 100 maiores municípios em relação ao valor adicionado bruto a preço básico dos serviços nacionais e participações percentuais relativa e acumulada, segundo os municípios e respectivas Unidades da Federação - 2002

7 - Posição ocupada pelos 30 maiores municípios em relação ao Produto Interno Bruto e participações percentuais relativa e acumulada por Grandes Regiões, segundo os municípios e respectivas Unidades da Federação - 2002

8 - Posição ocupada pelos 30 menores municípios em relação ao Produto Interno Bruto e participações percentuais relativa e acumulada por Grandes Regiões, segundo os municípios e respectivas Unidades da Federação - 2002

Referências

Anexos

[Índice de Gini por atividade econômica, segundo as Grandes Regiões e Unidades da Federação - 2002](#)

[Municípios que compõem as Regiões Metropolitanas](#)

Glossário

Convenções

-	Dado numérico igual a zero não resultante de arredondamento;
..	Não se aplica dado numérico;
...	Dado numérico não disponível;
x	Dado numérico omitido a fim de evitar a individualização da informação;
0; 0,0; 0,00	Dado numérico igual a zero resultante de arredondamento de um dado numérico originalmente positivo; e
-0; -0,0; -0,00	Dado numérico igual a zero resultante de arredondamento de um dado numérico originalmente negativo.

Apresentação

O Instituto Brasileiro de Geografia e Estatística – IBGE divulga, nesta publicação, os resultados do Produto Interno Bruto dos Municípios - PIB do período de 1999 a 2002, coerentes, comparáveis entre si e compatíveis com as metodologias de Contas Regionais e Contas Nacionais brasileiras.

Este trabalho resulta de parceria, iniciada em 1996 para o projeto de Contas Regionais, e formalizada em setembro de 2000, com os Órgãos Estaduais de Estatística e Secretarias Estaduais de Governo, para a elaboração do PIB dos Municípios, a partir de uma metodologia uniforme. A Superintendência da Zona Franca de Manaus – SUFRAMA apoiou este projeto desde seu início, promovendo seminário para capacitação das equipes da Região Norte.

Com esta divulgação, o IBGE atende à demanda de agentes econômicos públicos e privados, da sociedade brasileira e dos formuladores de políticas públicas regionais por dados que contribuam para estudos e análises setoriais fundamentais para o planejamento de políticas regionais e locais.

A publicação apresenta os resultados do valor adicionado, a preços correntes, da Agropecuária, da Indústria e dos Serviços. Apresenta ainda o PIB, a preços correntes, e *per capita* para todos os municípios brasileiros referentes ao período de 1999 a 2002. As informações do PIB dos Municípios para o ano 2002 estão sujeitas à revisão. Os dados do Distrito Federal são os já publicados nas Contas Regionais. A análise dos resultados, ilustrada por meio de gráficos e mapas, busca destacar alguns aspectos econômicos de abrangência nacional e regional.

A publicação contém, ainda, um glossário com os conceitos considerados relevantes para a compreensão dos resultados e dois anexos: o primeiro apresentando o índice de Gini por atividade econômica, segundo as Grandes Regiões e Unidades da Federação, para o ano de 2002, e o segundo, os municípios que compõem as regiões metropolitanas. Acompanha a publicação um CD-ROM, contendo a base de dados por município e por ano.

Cumprindo o compromisso institucional de transparência das informações, o IBGE realizou seminários para usuários de Contas Regionais e Nacionais com o objetivo de apresentar os procedimentos metodológicos e as formas de tratamento dos dados antes da elaboração final da metodologia. A versão final da metodologia foi publicada no volume 29 da Série Relatórios Metodológicos, ao final do ano de 2004, e encontra-se disponível no portal do IBGE na Internet.

Wasmália Bivar
Diretora de Pesquisas

Introdução

O projeto de elaboração do Produto Interno Bruto – PIB dos Municípios vem sendo desenvolvido desde o ano 2000, em conjunto com os Órgãos Estaduais de Estatística, Secretarias Estaduais de Governo e Superintendência da Zona Franca de Manaus – SUFRAMA. Essas parcerias tiveram início em 1996 com a elaboração das Contas Regionais do Brasil, através de metodologia compatível com os conceitos adotados pelas Contas Nacionais e comparável entre as Unidades da Federação.

No projeto do PIB dos Municípios, coube ao IBGE a tarefa de coordenar as discussões metodológicas, treinar as equipes técnicas e acompanhar os trabalhos. A metodologia¹ utilizada para o cálculo do PIB dos Municípios, corroborada por todos os organismos estaduais, foi publicada no volume 29 da Série Relatórios Metodológicos, ao final do ano de 2004, e encontra-se disponível no portal do IBGE na Internet. As Unidades Estaduais, representações locais do IBGE, foram incentivadas a participar do projeto do PIB dos Municípios, realizando análise dos resultados.

Os órgãos estaduais, além de participarem ativamente das decisões metodológicas, testando e criticando as decisões tomadas, também foram responsáveis pelas críticas das informações básicas

¹Para a definição desta metodologia, foram realizados nove encontros nacionais e ministrado um curso para os estados da Região Norte, com apoio da SUFRAMA. As questões metodológicas pendentes foram acertadas em uma reunião do Comitê Técnico, composto por representantes de oito estados e três técnicos do IBGE.

realizando os testes propostos pelo IBGE. Finalmente, o cálculo do PIB dos Municípios foi realizado integralmente pelos organismos estaduais com exceção do Estado de Tocantins.

De maneira resumida, o método de cálculo do PIB dos Municípios consiste em um processo descendente de repartição, pelos municípios, do valor adicionado das 15 atividades econômicas das Contas Regionais do Brasil, obtido para cada Unidade da Federação através de indicadores selecionados. Para tal, estima-se, primeiro, o valor estadual de cada agregado² e, em seguida, reparte-se esse valor pelos municípios, ou seja, uma vez estimado o valor adicionado por atividade de cada estado, procede-se à distribuição para as atividades municipais, segundo indicadores escolhidos para este fim.

Ao final das operações por atividade econômica obtêm-se as estimativas do valor adicionado da Agropecuária, da Indústria e dos Serviços, e agregando-se o *dummy financeiro* e os impostos sobre produtos chega-se ao PIB, por municípios, em valores correntes, não contemplando variações de volume e de preço, quer por atividade econômica quer para o PIB.

²Dado obtido das Contas Regionais.

Análise dos resultados

O planejamento de políticas públicas e a alocação de recursos públicos passam pela identificação das características municipais, identificando as áreas segundo o grau de desenvolvimento para estabelecer objetivos e definir prioridades. Para que o planejamento seja eficiente é necessário ter disponível informações que permitam captar as especificidades de situações que o País apresenta. A análise do conjunto de indicadores econômicos simultaneamente com os indicadores sociais contribui para o entendimento da realidade brasileira.

Esta publicação aborda apenas o conjunto econômico de informações municipais. A partir dos resultados das Contas Regionais foram construídas informações sobre o valor adicionado corrente dos três principais setores econômicos: agropecuária, indústria e serviços. Estes dados permitem traçar um perfil econômico setorial, e analisar o Produto Interno Bruto e o Produto Interno Bruto *per capita*, obtidos mediante utilização de outras variáveis associadas aos resultados do valor adicionado. As informações ora divulgadas para o ano de 2002 estão sujeitas à revisão.

A malha municipal utilizada foi a de 2001, na qual a extensão territorial brasileira está administrativamente dividida em 5.560 municípios, que apresentam uma grande diversidade de recursos naturais, de variações climáticas e de situações econômica, social e política.

Os Gráficos 1 e 2 mostram o número de municípios por Unidade da Federação e por Grande Região. O Distrito Federal não está incluído.

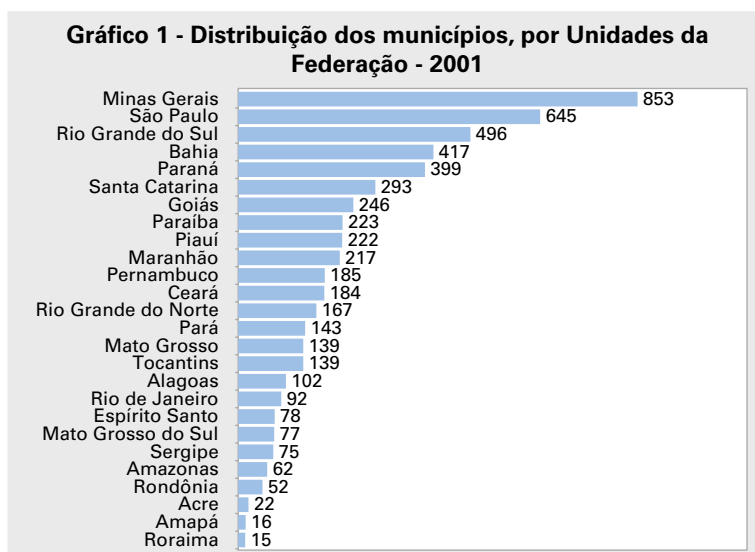

Fonte: IBGE, Diretoria de Pesquisas, Coordenação de Contas Nacionais.
 Nota: Em 2002 dados sujeitos à revisão.

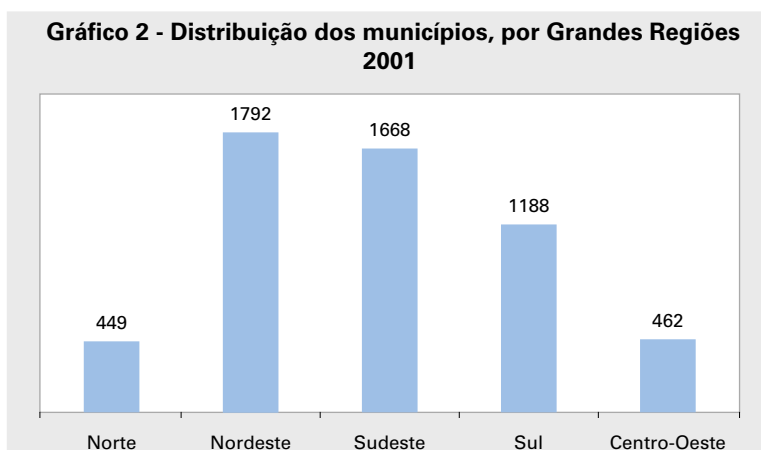

Fonte: IBGE, Diretoria de Pesquisas, Coordenação de Contas Nacionais.
 Nota: Em 2002 dados sujeitos à revisão.

A Tabela 1 apresenta as Unidades da Federação que tiveram municípios criados após 1999 e instalados em 2001. Nesse período, o número de municípios no País passa de 5 507 para 5 560.

Tabela 1 - Municípios instalados em 2001, segundo Unidades da Federação

Unidades da Federação	Municípios instalados em 2001	Unidades da Federação	Municípios instalados em 2001
Total	53	Piauí	1
Rio Grande do Sul	29	Rio Grande do Norte	1
Mato Grosso	13	Alagoas	1
Goiás	4	Espírito Santo	1
Bahia	2	Rio de Janeiro	1

Fonte: IBGE, Diretoria de Pesquisas, Coordenação de Contas Nacionais.

Produto Interno Bruto

As informações do PIB dos Municípios permitem avaliar, entre outros aspectos, a concentração da produção econômica do País. O Gráfico 3 representa a curva de Lorenz para o PIB, para o valor adicionado da agropecuária, da indústria e dos serviços, evidenciando a concentração da economia nacional.

No que diz respeito à desigualdade, é possível perceber que a agropecuária é a atividade econômica que apresenta o menor grau de concentração, na medida em que sua respectiva curva de Lorenz³ situa-se acima das demais. O inverso ocorre com as atividades serviços e indústria, cujas curvas situam-se abaixo daquela da agropecuária, evidenciando grande concentração. Como o peso da indústria e dos serviços no valor adicionado da economia somados ultrapassam 90% do valor adicionado total, a curva de Lorenz do PIB está bem próxima das curvas destas duas atividades. O índice de Gini - medida do grau de concentração de uma distribuição, cujo valor varia de zero (a perfeita igualdade) até um (a desigualdade máxima) - para o PIB em 2002 foi de 0,84, enquanto para o valor adicionado da agropecuária, indústria e serviços foi de 0,63, 0,91 e 0,85, respectivamente. Consta do Anexo 1 o índice de Gini por atividade econômica, segundo as Grandes Regiões e Unidades da Federação, para o ano de 2002.

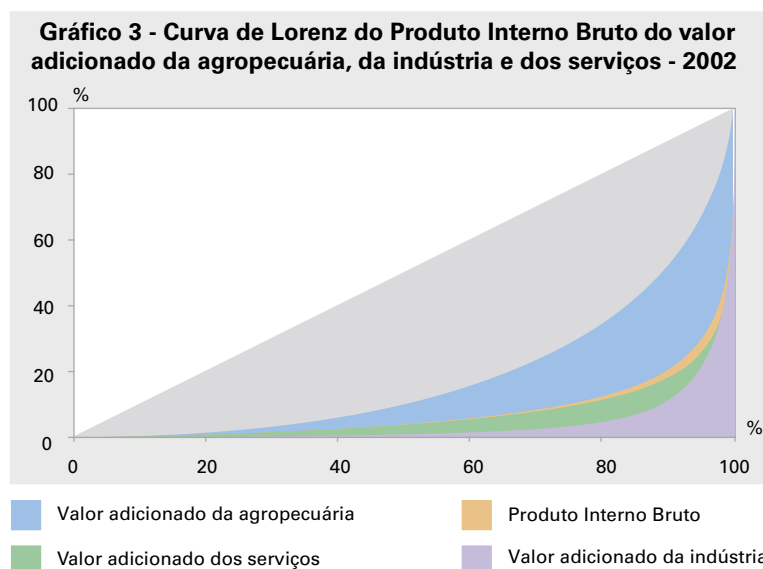

O Mapa 1 mostra a distribuição do PIB dos Municípios por faixa. Ressalta-se que o tamanho da área geográfica não deve influenciar a interpretação dos resultados. Os municípios com as maiores áreas estão localizados na Região Norte, enquanto os municípios das Regiões Sudeste e Sul do País são menores. O Gráfico 1, com o número de municípios por estado, auxilia a análise espacial.

³Para esta e demais conceituações, ver **Glossário** ao final da publicação.

A Tabela 2 mostra a distribuição do PIB por faixa, segundo a participação relativa dos municípios no total para os anos de 1999 e 2002. Pode-se destacar que, em 1999, dos 5 507 municípios apenas sete concentravam 25% do PIB, passando a nove num total de 5 560 municípios em 2002. Esta faixa concentrou 14,7% e 15,2% da população brasileira para os anos de 1999 e 2002, respectivamente.

Em 2002, com 70 municípios chega-se à metade do PIB e à terça parte da população. No mesmo ano, pode-se notar que os 1 272 municípios que pertencem à última faixa, como apresentado na Tabela 2, respondem por 1% do PIB e concentram 3,7% da população. Estes números mostram a concentração da geração interna da renda e também a difusão espacial na produção desta riqueza.

Os sete municípios que em 1999 representavam 25% do PIB são: São Paulo (São Paulo), Rio de Janeiro (Rio de Janeiro), Brasília (Distrito Federal), Belo Horizonte (Minas Gerais), Manaus (Amazonas), Curitiba (Paraná) e Porto Alegre (Rio Grande do Sul).

Tabela 2 - Número de municípios e participação relativa dos municípios e da população, segundo faixas de distribuição do PIB - 1999/2002

Faixas de distribuição do PIB	Número de municípios	Participação relativa dos municípios (%)	Participação relativa da população (1) (%)	Número de municípios acumulado	Participação relativa acumulada de municípios (%)	Participação relativa acumulada da população (1) (%)
1999						
Até 25%	7	0,1	14,7	7	0,1	14,7
De 25% a 50%	54	1,0	17,4	61	1,1	32,1
De 50% a 75%	303	5,5	23,3	364	6,6	55,4
De 75% a 95%	2 013	36,6	29,6	2 377	43,2	84,9
De 95% a 99%	1 866	33,9	11,3	4 243	77,0	96,2
De 99% a 100%	1 264	23,0	3,8	5 507	100,0	100,0
2002						
Até 25%	9	0,2	15,2	9	0,2	15,2
De 25% a 50%	61	1,1	18,1	70	1,3	33,3
De 50% a 75%	337	6,1	23,4	407	7,3	56,7
De 75% a 95%	2 044	36,8	29,0	2 451	44,1	85,7
De 95% a 99%	1 837	33,0	10,6	4 288	77,1	96,3
De 99% a 100%	1 272	22,9	3,7	5 560	100,0	100,0

Fonte: IBGE, Diretoria de Pesquisas, Coordenação de Contas Nacionais.

Nota: Em 2002 dados sujeitos à revisão.

(1) População estimada para 1º de julho, série revisada.

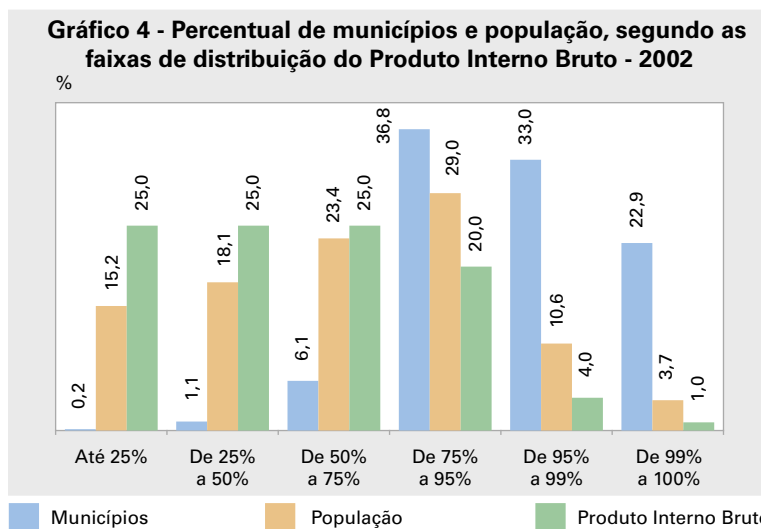

Fonte: IBGE, Diretoria de Pesquisas, Coordenação de Contas Nacionais.
 Nota: Em 2002 dados sujeitos à revisão.

Em 2002 ocorreu uma inversão de posição entre os municípios de Manaus (Amazonas), e Belo Horizonte (Minas Gerais) e a inclusão de Guarulhos (São Paulo), Duque de Caxias (Rio de Janeiro) e São José dos Campos (São Paulo). Justifica-se o crescimento da economia de Manaus como conseqüência do recebimento de *royalties* pelo tráfego do gás natural oriundo do poço de Urucu e, principalmente, ao crescimento do parque industrial de Manaus. O Município de Duque de Caxias ocupava em 1999 a 15ª posição, correspondendo a 0,8% do PIB; em 2000, ele passou a ocupar a 11ª posição, correspondendo a 0,9% do PIB total, chegando em 2001 a ocupar a 10ª posição com 1,0%. A participação relativa destes municípios vem aumentando ao longo da série, sendo a indústria o setor responsável. As atividades industriais nos setores de produtos químicos, fabricação de máquinas e aparelhos elétricos, automobilístico e de materiais plásticos e borracha são os principais responsáveis pelo crescimento da economia de Guarulhos. O crescimento da economia de Duque de Caxias é devido especificamente ao refino do petróleo e o aumento da economia de São José dos Campos deve-se principalmente ao expressivo aumento das exportações.

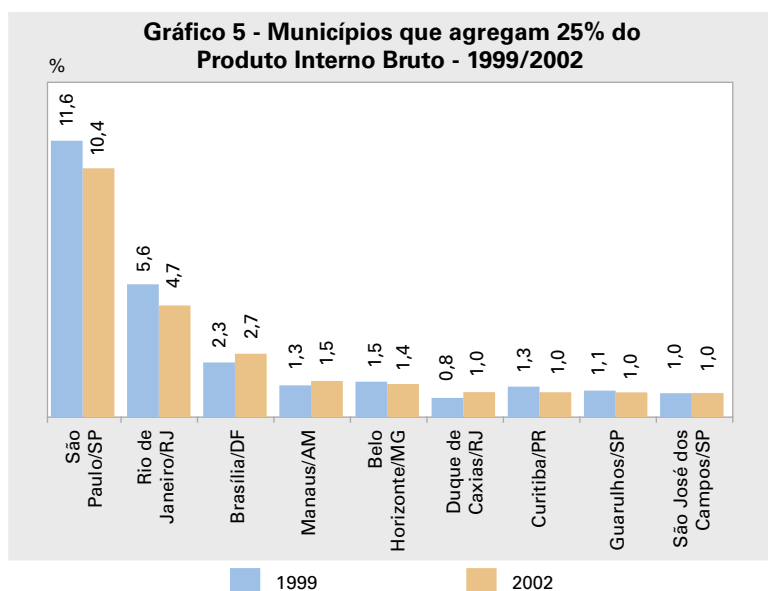

Fonte: IBGE, Diretoria de Pesquisas, Coordenação de Contas Nacionais.
 Nota: Em 2002 dados sujeitos à revisão.

O Gráfico 5 está ordenado pelo ano de 2002 e destaca os municípios responsáveis por 25% do PIB.

Os municípios de menor PIB são Parari (Paraíba), Lavandeira (Tocantins), São Miguel da Baixa Grande (Piauí), Santo Antônio dos Milagres (Piauí) e São Félix do Tocantins (Tocantins), ordenados em ordem decrescente. A agregação

do PIB destes municípios representa 0,001% do total do País. Na Região Norte, os 30 municípios de menor PIB estão localizados no Estado de Tocantins. Na Região Nordeste localizam-se nos Estados do Piauí e da Paraíba e na Região Sudeste, no Estado de Minas Gerais. Todos os estados da Região Sul têm municípios entre os 30 de menor PIB e, na Região Centro-Oeste, somente o estado do Mato Grosso do Sul não apresenta nenhum município com esta característica. Estes dados podem ser observados na Tabela de resultados número 8.

O Mapa 2 mostra a distribuição acumulada do PIB dos municípios e permite identificar espacialmente a distribuição dos municípios apontados na Tabela 2.

A construção do indicador apresentado na Tabela 3 considera a relação entre a soma do PIB dos 10% dos municípios com os maiores PIBs e a soma do PIB dos 50% dos municípios com os menores PIBs de cada Grande Região na série 1999-2002.

Tabela 3 - Relação entre os 10% dos municípios com os maiores PIBs e os 50% dos municípios com os menores PIBs, segundo Grandes Regiões - 1999-2002

Grandes Regiões	1999	2000	2001	2002
Norte	14,2	15,6	15,7	14,7
Nordeste	11,9	11,6	11,9	11,9
Sudeste	30,0	31,9	31,7	29,8
Sudeste (sem São Paulo)	22,7	24,2	24,2	23,0
Sul	9,7	10,0	9,8	9,2
Centro-Oeste	14,3	15,3	16,0	14,0

Fonte: IBGE, Diretoria de Pesquisas, Coordenação de Contas Nacionais.

Nota: Em 2002 dados sujeitos à revisão.

A Região Sudeste apresenta estabilidade no indicador ao longo da série e revela que os 10% dos municípios com maior PIB, em 2002, geraram 29,8 vezes mais riqueza que os 50% dos municípios com menor PIB. Em destaque, na Tabela 3, observa-se que na Região Sudeste, sem o Município de São Paulo (São Paulo), o cálculo do indicador da região continua alto, porém com uma magnitude menor, evidenciando concentração do PIB neste município. Em outro extremo, a Região Sul apresenta o menor coeficiente de dispersão entre os 10% dos municípios com maior PIB e os 50% dos municípios com menor PIB, 9,2 vezes, em 2002.

A análise do crescimento nominal acumulado dos municípios em relação ao das Unidades da Federação, ao das Grandes Regiões e ao do Brasil está apresentado na Tabela 4. Pode-se observar que 52,5% dos municípios cresceram acima do crescimento nacional (37,4%); em relação às Grandes Regiões, nota-se que apenas os municípios das Regiões Sul (37,0%) e Centro-Oeste (58,3%) tiveram comportamento semelhante, apresentando 56,2% e 58,7% dos municípios com crescimento acima do da Grande Região, respectivamente. Para as Unidades da Federação não se identifica um padrão, destacando-se Roraima (82,1%) com 80% dos municípios crescendo acima do estado e Sergipe (74,7%), com apenas 16% dos municípios.

Mapa 2 - Participação dos municípios no PIB nacional - 2002

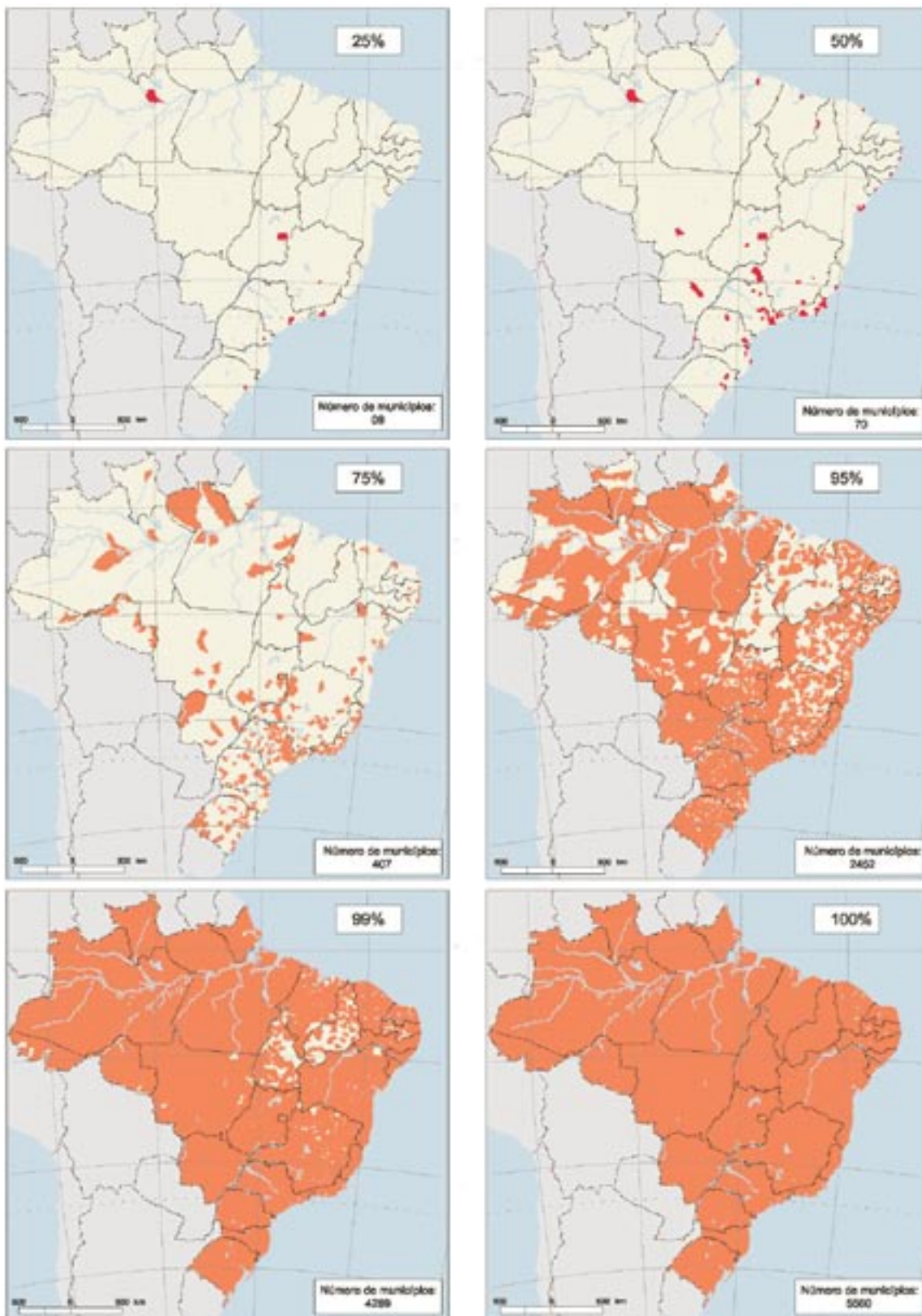

Fontes: IBGE, Diretoria de Pesquisas, Coordenação de Contas Nacionais, Produto Interno Bruto dos Municípios; IBGE, Diretoria de Geociências, Coordenação de Geografia.

Tabela 4 - Crescimento nominal acumulado e número de municípios, por faixa de crescimento, segundo Grandes Regiões e Unidades da Federação período 1999-2002

Grandes Regiões e Unidades da Federação	Crescimento nominal do PIB período 1999-2002 (%)	Número de municípios (1)	
		Crescimento nominal acima (%)	Crescimento nominal abaixo (%)
Brasil	37,4	52,5	47,5
Norte	56,5	38,1	61,9
Rondônia	45,0	28,8	71,2
Acre	45,1	22,7	77,3
Amazonas	60,9	41,9	58,1
Roraima	82,1	80,0	20,0
Pará	53,1	44,1	55,9
Amapá	67,5	75,0	25,0
Tocantins	68,3	20,1	79,9
Nordeste	42,0	46,3	53,7
Maranhão	44,2	47,0	53,0
Piauí	30,1	26,7	73,3
Ceará	24,1	51,6	48,4
Rio Grande do Norte	52,0	45,8	54,2
Paraíba	46,6	34,1	65,9
Pernambuco	40,3	66,5	33,5
Alagoas	36,0	63,4	36,6
Sergipe	74,7	16,0	84,0
Bahia	46,2	58,6	41,4
Sudeste	33,6	45,9	54,1
Minas Gerais	33,8	36,6	63,4
Espírito Santo	31,5	22,1	77,9
Rio de Janeiro	48,2	59,3	40,7
São Paulo	28,8	62,3	37,7
Sul	37,0	56,2	43,8
Paraná	32,0	58,9	41,1
Santa Catarina	45,3	50,5	49,5
Rio Grande do Sul	37,3	53,5	46,5
Centro-Oeste	58,3	58,7	41,3
Mato Grosso do Sul	40,7	50,6	49,4
Mato Grosso	50,3	51,6	48,4
Goiás	74,2	59,9	40,1

Fonte: IBGE, Diretoria de Pesquisas, Coordenação de Contas Nacionais.

Nota: Em 2002 dados sujeitos à revisão.

(1) Não considera os municípios instalados em 2001 e Distrito Federal.

Os municípios que mais cresceram nominalmente no biênio 2001-2002 foram: Pinhal da Serra (Rio Grande do Sul) (566,3%); Pirambu (Sergipe) (464,7%); Baraúna (Rio Grande do Norte) (362,4%); Berilo (Minas Gerais) (304,8%) e Japira (Paraná) (213,2%). Embora estes tenham sido os maiores crescimentos, em 2002, a soma do PIB destes municípios corresponde a 0,06% do PIB total.

Pinhal da Serra, município instalado em 2001, teve grande crescimento devido ao início da construção de barragem no Rio Pelotas relacionada à instalação da hidrelétrica de Machadinho, localizada no Município de Piratuba (Santa Catarina). Em Pirambu, a expressiva elevação do PIB deveu-se, principalmente, à indústria extrativa, especificamente pelo aumento da participação nos *royalties* do petróleo. O crescimento do Município de Baraúna está relacionado ao incremento da atividade agropecuária que, em 2002, teve aumento da fruticultura irrigada, ocasionando significativo crescimento na produção de melão. Quanto ao Município de Berilo o expressivo incremento deveu-se ao início da construção da Usina de Irapé, no Rio Jequitinhonha. Japira apresentou crescimento como resultado, principalmente, do aumento da produção de soja.

Analisando os crescimentos ocorridos no biênio 2001-2002, e fazendo um corte pela participação percentual do PIB em 0,5%, encontram-se 23 municípios que agregam 35,0% do PIB. Destes, somente Macaé (Rio de Janeiro) (48,2%), Campos dos Goytacazes (Rio de Janeiro) (34,2%), São Francisco do Conde (Bahia) (24,2%), Camaçari (Bahia) (17,3%), Manaus (Amazonas) (16,7%), Duque de Caxias (Rio de Janeiro) (16,5%) e Recife (Pernambuco) (13,6%) tiveram crescimento superior ao nacional (12,3%) e representavam 6,1% do PIB, em 2002.

A Tabela 5 apresenta os cinco maiores PIBs municipais por estado, em 2002, e mostra o quanto estes municípios representam em relação ao total do PIB de sua respectiva Unidade da Federação. De maneira geral, pode-se observar que nas Regiões Norte e Nordeste, na maioria dos estados, os cinco maiores municípios concentram mais do que 50% do PIB estadual, enquanto nas Regiões Sul e Centro-Oeste esta concentração é bem menor. A Região Sudeste não apresentou padrão específico, sendo que os cinco maiores municípios dos Estados do Espírito Santo e do Rio de Janeiro concentram mais do que 60% do PIB de seu estado.

O Estado do Amazonas apresenta a maior concentração espacial de renda do País, onde os cinco maiores municípios participam no PIB do estado com 89,3%, em 2002, seguido pelo Estado do Amapá com 88,3%. Em outro extremo, encontram-se os Estados do Rio Grande do Sul e de Santa Catarina com a menor concentração espacial de renda, apresentando uma participação dos cinco maiores municípios no PIB total do estado, de 30,3%.

Tabela 5 - PIB, total e participação relativa e acumulada dos cinco principais municípios, segundo Unidades da Federação e municípios - 2002

(continua)

Unidades da Federação e municípios	PIB		
	Total (1 000 R\$)	Participação relativa (%)	Participação relativa acumulada (%)
Rondônia			
Porto Velho	2 247 753	30,9	30,9
Ji-Paraná	596 185	8,2	39,0
Cacoal	475 012	6,5	45,6
Vilhena	468 315	6,4	52,0
Ariquemes	423 183	5,8	57,8
Acre			
Rio Branco	1 410 435	62,4	62,4
Cruzeiro do Sul	163 662	7,2	69,7
Senador Guiomard	104 731	4,6	74,3
Sena Madureira	75 151	3,3	77,6
Tarauacá	59 109	2,6	80,3
Amazonas			
Manaus	20 355 938	81,3	81,3
Coari	1 392 463	5,6	86,9
Parintins	230 625	0,9	87,8
Itacoatiara	196 861	0,8	88,6
Manacapuru	187 678	0,7	89,3
Roraima			
Boa Vista	1 050 261	70,6	70,6
Rorainópolis	64 154	4,3	74,9
Alto Alegre	56 886	3,8	78,7
Caracaraí	53 271	3,6	82,3
Mucajai	38 772	2,6	84,9
Pará			
Belém	6 537 668	25,6	25,6
Barcarena	1 300 619	5,1	30,7
Ananindeua	1 236 804	4,8	35,5
Tucuruí	1 152 003	4,5	40,1
Parauapebas	1 026 232	4,0	44,1
Amapá			
Macapá	1 658 953	62,5	62,5
Santana	444 224	16,7	79,3
Laranjal do Jari	106 826	4,0	83,3
Oiapoque	66 375	2,5	85,8
Porto Grande	65 734	2,5	88,3
Tocantins			
Palmas	712 938	20,1	20,1
Araguaína	511 435	14,4	34,5
Gurupi	223 221	6,3	40,8
Miracema do Tocantins	129 010	3,6	44,5
Paraíso do Tocantins	127 535	3,6	48,1
Maranhão			
São Luís	4 542 287	39,8	39,8
Imperatriz	489 051	4,3	44,1
Açailândia	481 554	4,2	48,3
Codó	211 510	1,9	50,1
Balsas	192 469	1,7	51,8

Tabela 5 - PIB, total e participação relativa e acumulada dos cinco principais municípios, segundo Unidades da Federação e municípios - 2002

(continuação)

Unidades da Federação e municípios	PIB		
	Total (1 000 R\$)	Participação relativa (%)	Participação relativa acumulada (%)
Piauí			
Teresina	2 923 549	47,4	47,4
Parnaíba	255 462	4,1	51,6
Picos	155 778	2,5	54,1
Floriano	108 180	1,8	55,8
União	90 958	1,5	57,3
Ceará			
Fortaleza	9 927 916	41,0	41,0
Maracanaú	1 760 680	7,3	48,3
Sobral	1 147 824	4,7	53,0
Caucaia	726 129	3,0	56,0
Juazeiro do Norte	567 346	2,3	58,4
Rio Grande do Norte			
Natal	4 016 320	34,5	34,5
Mossoró	1 107 974	9,5	44,0
Parnamirim	611 434	5,3	49,3
Guamaré	379 793	3,3	52,6
Macau	376 441	3,2	55,8
Paraíba			
João Pessoa	3 094 538	26,6	26,6
Campina Grande	1 600 790	13,8	40,4
Santa Rita	510 603	4,4	44,7
Cabedelo	456 646	3,9	48,7
Caaporã	337 858	2,9	51,6
Pernambuco			
Recife	11 410 058	31,3	31,3
Jaboatão dos Guararapes	2 936 133	8,0	39,3
Cabo de Santo Agostinho	2 454 586	6,7	46,0
Ipojuca	2 054 931	5,6	51,6
Petrolina	1 197 185	3,3	54,9
Alagoas			
Maceió	4 050 592	46,2	46,2
Arapiraca	435 109	5,0	51,2
São Miguel dos Campos	225 070	2,6	53,7
Marechal Deodoro	222 215	2,5	56,3
Palmeira dos Índios	188 441	2,1	58,4
Sergipe			
Aracaju	3 114 981	32,8	32,8
Canindé de São Francisco	1 343 825	14,2	47,0
Estância	541 314	5,7	52,7
Nossa Senhora do Socorro	439 411	4,6	57,3
Laranjeiras	353 908	3,7	61,0
Bahia			
Salvador	10 982 528	17,7	17,7
Camaçari	8 362 602	13,5	31,2
São Francisco do Conde	7 652 302	12,3	43,5
Feira de Santana	1 960 709	3,2	46,6
Simões Filho	1 476 869	2,4	49,0

Tabela 5 - PIB, total e participação relativa e acumulada dos cinco principais municípios, segundo Unidades da Federação e municípios - 2002

Unidades da Federação e municípios	PIB		
	Total (1 000 R\$)	Participação relativa (%)	Participação relativa acumulada (%)
(conclusão)			
Minas Gerais			
Belo Horizonte	18 622 989	14,9	14,9
Betim	11 052 646	8,8	23,7
Contagem	6 236 226	5,0	28,6
Uberlândia	6 226 439	5,0	33,6
Juiz de Fora	3 466 450	2,8	36,4
Espírito Santo			
Vitória	6 723 463	27,2	27,2
Serra	4 049 654	16,4	43,6
Vila Velha	2 452 197	9,9	53,5
Cariacica	1 521 374	6,2	59,6
Aracruz	1 307 211	5,3	64,9
Rio de Janeiro			
Rio de Janeiro	62 862 104	37,0	37,0
Duque de Caxias	14 066 468	8,3	45,2
Campos dos Goytacazes	11 086 350	6,5	51,7
Macaé	9 280 540	5,5	57,2
Volta Redonda	4 819 928	2,8	60,0
São Paulo			
São Paulo	140 066 059	32,0	32,0
Guarulhos	13 927 099	3,2	35,1
São José dos Campos	13 600 684	3,1	38,3
São Bernardo do Campo	11 362 097	2,6	40,8
Campinas	10 820 585	2,5	43,3
Paraná			
Curitiba	14 002 817	17,2	17,2
Araucária	4 607 689	5,7	22,8
São José dos Pinhais	4 588 296	5,6	28,5
Foz do Iguaçu	3 748 625	4,6	33,1
Londrina	3 552 518	4,4	37,4
Santa Catarina			
Joinville	5 261 140	10,2	10,2
Florianópolis	3 329 630	6,4	16,6
Blumenau	3 210 185	6,2	22,8
Jaraguá do Sul	1 976 032	3,8	26,6
Chapecó	1 929 939	3,7	30,3
Rio Grande do Sul			
Porto Alegre	13 079 160	12,5	12,5
Canoas	6 290 028	6,0	18,5
Caxias do Sul	5 562 852	5,3	23,9
Triunfo	3 819 576	3,7	27,5
Gravataí	2 870 879	2,7	30,3
Mato Grosso do Sul			
Campo Grande	4 150 664	27,1	27,1
Dourados	1 175 954	7,7	34,7
Corumbá	704 930	4,6	39,3
Três Lagoas	695 416	4,5	43,8
Ponta Porã	430 035	2,8	46,6
Mato Grosso			
Cuiabá	3 985 859	22,3	22,3
Rondonópolis	1 042 130	5,8	28,1
Várzea Grande	1 018 416	5,7	33,8
Sorriso	570 315	3,2	37,0
Sinop	500 025	2,8	39,8
Goiás			
Goiânia	7 093 088	22,7	22,7
Anápolis	1 783 619	5,7	28,4
Rio Verde	1 435 271	4,6	32,9
Aparecida de Goiânia	1 247 597	4,0	36,9
Catalão	1 097 156	3,5	40,4

Fonte: IBGE, Diretoria de Pesquisas, Coordenação de Contas Nacionais.

Nota: Dados sujeitos à revisão.

O Gráfico 6 mostra a participação dos cinco maiores municípios dentro de cada estado. O Distrito Federal não está incluído.

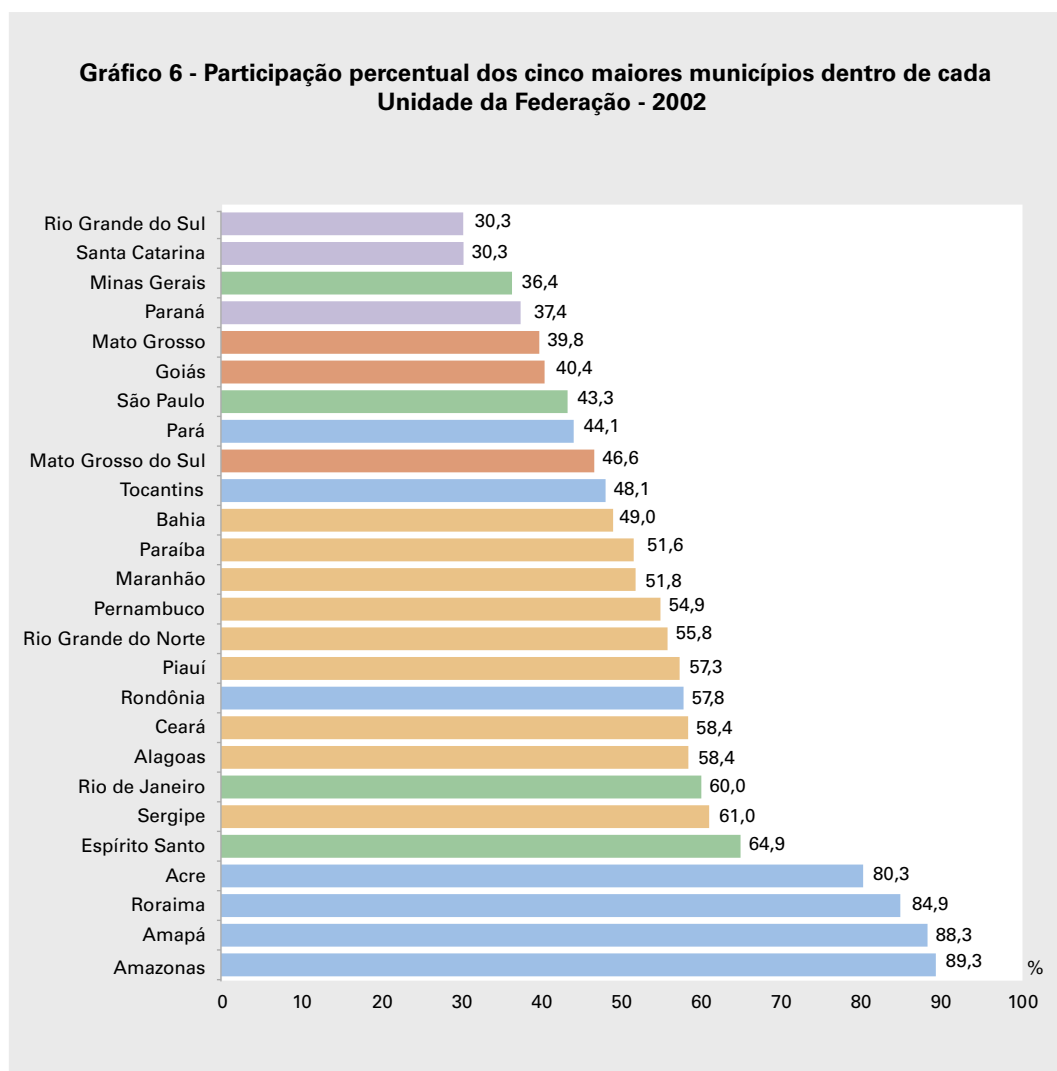

Fonte: IBGE, Diretoria de Pesquisas, Coordenação de Contas Nacionais.
 Nota: Em 2002 dados sujeitos à revisão.

Com relação à participação das capitais na economia brasileira, pode-se notar que o Município de São Paulo (São Paulo) ocupa a primeira posição em termos de contribuição ao PIB do País, enquanto Palmas (Tocantins) ocupa o último lugar, em 2002. A Tabela 6 mostra o PIB das capitais, a posição da capital dentro do estado e a posição da capital no Brasil, e pode-se observar que a única capital que não ocupa a primeira posição dentro do seu estado é Florianópolis (Santa Catarina).

O Gráfico 7 ilustra o PIB dos municípios das capitais em 2002.

Analisando o crescimento nominal do PIB na série 1999-2002, observa-se que em todas as capitais da Região Norte, além de São Luis (Maranhão), Natal (Rio Grande do Norte) e João Pessoa (Paraíba), ocorreu crescimento nominal acumulado na série superior ao nacional. Comparando estes crescimentos com os das respectivas Grandes Regiões, nota-se que as capitais: Porto Velho (Rondônia), Manaus (Amazonas), Boa Vista (Roraima), Macapá (Amapá), Palmas (Tocantins), Natal (Rio Grande do Norte) e João Pessoa (Paraíba) tiveram crescimento acima do observado no regional. As capitais Porto Velho, Palmas, Teresina (Piauí) e João Pessoa apresentaram crescimento nominal maior que o das suas Unidades da Federação.

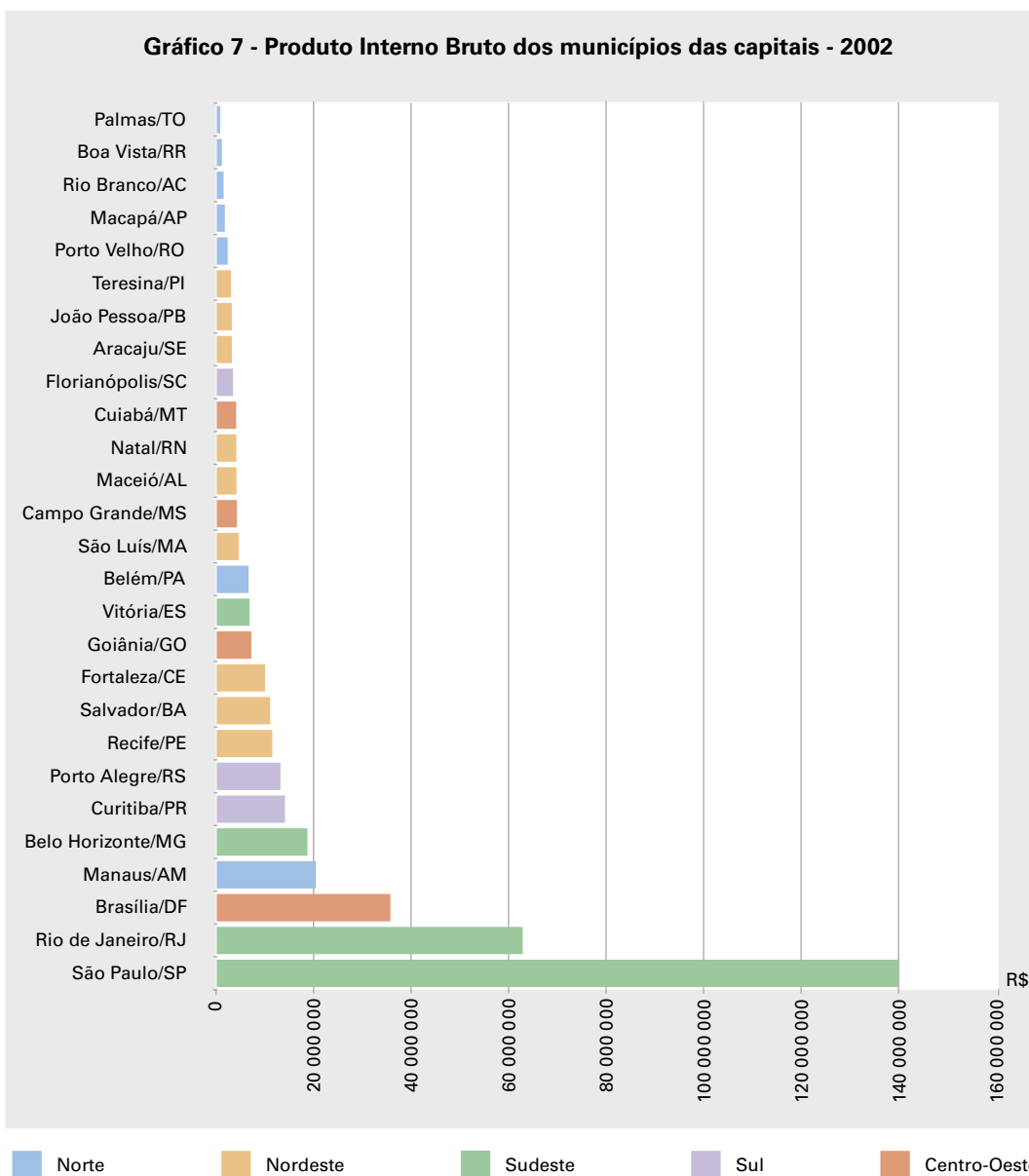

Fonte: IBGE, Diretoria de Pesquisas, Coordenação de Contas Nacionais.
 Nota: Em 2002 dados sujeitos à revisão.

**Tabela 6 - PIB dos municípios das capitais,
por posição em relação as capitais, a Unidade da Federação e ao País - 2002**

Municípios das capitais	PIB (1 000 R\$)	Posição em relação		
		Às capitais	À Unidade da Federação	Ao País
São Paulo - SP	140 066 059	1º	1º	1º
Rio de Janeiro - RJ	62 862 104	2º	1º	2º
Brasília - DF	35 672 414	3º	1º	3º
Manaus - AM	20 355 938	4º	1º	4º
Belo Horizonte - MG	18 622 989	5º	1º	5º
Curitiba - PR	14 002 817	6º	1º	7º
Porto Alegre - RS	13 079 160	7º	1º	10º
Recife - PE	11 410 058	8º	1º	11º
Salvador - BA	10 982 528	9º	1º	15º
Fortaleza - CE	9 927 916	10º	1º	17º
Goiânia - GO	7 093 088	11º	1º	23º
Vitória - ES	6 723 463	12º	1º	24º
Belém - PA	6 537 668	13º	1º	25º
São Luís - MA	4 542 287	14º	1º	40º
Campo Grande - MS	4 150 664	15º	1º	43º
Maceió - AL	4 050 592	16º	1º	46º
Natal - RN	4 016 320	17º	1º	48º
Cuiabá - MT	3 985 859	18º	1º	49º
Florianópolis - SC	3 329 630	19º	2º	61º
Aracaju - SE	3 114 981	20º	1º	66º
João Pessoa - PB	3 094 538	21º	1º	68º
Teresina - PI	2 923 549	22º	1º	72º
Porto Velho - RO	2 247 753	23º	1º	90º
Macapá - AP	1 658 953	24º	1º	116º
Rio Branco - AC	1 410 435	25º	1º	135º
Boa Vista - RR	1 050 261	26º	1º	188º
Palmas - TO	712 938	27º	1º	263º

Fonte: IBGE, Diretoria de Pesquisas, Coordenação de Contas Nacionais.

Nota: Dados sujeitos à revisão.

Produto Interno Bruto *per capita*

O Produto Interno Bruto *per capita* é estimado pelo quociente entre o valor do PIB dos municípios e a população residente de cada município, tomando como referência a data de primeiro de julho de cada ano, em consonância ao cálculo do PIB *per capita* regional e nacional. Entretanto, é relevante salientar que nem toda a renda produzida dentro da área do município é apropriada pela população residente.

Os municípios que apresentam os 10 maiores PIBs *per capita* do País são: São Francisco do Conde (Bahia), Triunfo (Rio Grande do Sul), Quissamã (Rio de Janeiro), Porto Real (Rio de Janeiro), Carapebus (Rio de Janeiro), Rio das Ostras (Rio de Janeiro), Garruchos (Rio Grande do Sul), Paulínia (São Paulo), Luís Antônio (São Paulo) e Armação dos Búzios (Rio de Janeiro). Os três primeiros municípios mantêm esta posição desde o ano 2000. A Tabela 7 apresenta a evolução ao longo da série dos 10 maiores municípios, segundo seu PIB *per capita*, ordenados pelo ano de 2002.

Tabela 7 - Posição dos municípios em relação ao PIB *per capita*, total e participação relativa da população - 1999-2002

Municípios	Posição dos municípios em relação ao PIB <i>per capita</i>				População (1) em 2002	
	1999	2000	2001	2002	Total	Participação relativa (%)
São Francisco do Conde - BA	1°	1°	1°	1°	28 016	0,02
Triunfo - RS	2°	2°	2°	2°	23 383	0,01
Quissamã - RJ	7°	3°	3°	3°	14 594	0,01
Porto Real - RJ	37°	28°	4°	4°	13 343	0,01
Carapebus - RJ	14°	7°	5°	5°	9 512	0,01
Rio das Ostras - RJ	19°	9°	7°	6°	41 640	0,02
Garruchos - RS	1 123°	1 091°	22°	7°	3 821	0,00
Paulínia - SP	6°	4°	6°	8°	55 521	0,03
Luís Antônio - SP	12°	10°	8°	9°	7 539	0,00
Armação dos Búzios - RJ	24°	15°	11°	10°	20 405	0,01

Fonte: IBGE, Diretoria de Pesquisas, Coordenação de Contas Nacionais.

Nota: Em 2002 dados sujeitos à revisão.

(1) População estimada para 1° de julho, série revisada.

Mapa 3 - PIB per capita - 2002



Fontes: IBGE, Diretoria de Pesquisas, Coordenação de Contas Nacionais, Produto Interno Bruto dos Municípios; IBGE, Diretoria de Geociências, Coordenação de Geografia.

Em São Francisco do Conde (Bahia) está instalada a Refinaria Landulpho Alves - Mataripe, sendo que, em 1999, suas instalações foram ampliadas com a construção de mais uma unidade. O Município de Triunfo (Rio Grande do Sul) é sede de um pólo petroquímico importante e pertence à Região Metropolitana de Porto Alegre (Rio Grande do Sul); além destes fatores, é um município com baixa densidade populacional. Quissamã, Carapebus, Rio das Ostras e Armação dos Búzios (Rio de Janeiro) são municípios com baixa concentração populacional e ascenderam a estas posições por terem recebido elevadas parcelas dos *royalties* do petróleo e gás natural, sendo considerados Zona de Produção Principal de Petróleo. No Município de Porto Real (Rio de Janeiro), também de pequeno porte populacional, verificou-se um grande crescimento da indústria automobilística a partir de 2001. No Município de Paulínia (São Paulo) está localizada a Refinaria de Paulínia - REPLAN, e no Município de Luís Antônio (São Paulo) encontram-se usinas de álcool e refinarias de açúcar e fábricas de papel e celulose. O crescimento do Município de Garruchos (Rio Grande do Sul), a partir de 2001, tem origem na construção de duas unidades conversoras de energia elétrica importada da Argentina e que é repassada para Ita (Santa Catarina), somado ao fato de ser um município com pequena população residente.

O Gráfico 8 apresenta os 10 municípios com os maiores PIBs *per capita*, em 2002.

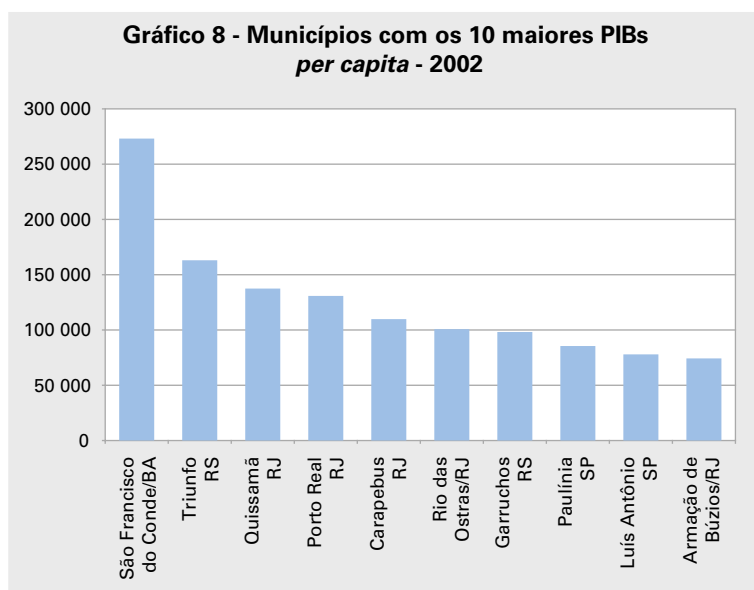

Fonte: IBGE, Diretoria de Pesquisas, Coordenação de Contas Nacionais.
Nota: Em 2002 dados sujeitos à revisão.

Com relação aos municípios das capitais destacam-se os Municípios de Vitória (Espírito Santo), com o maior PIB *per capita*, seguido de Brasília (Distrito Federal), Manaus (Amazonas), São Paulo (São Paulo), Rio de Janeiro (Rio de Janeiro) e Porto Alegre (Rio Grande do Sul). Nota-se que, apesar deste fato, Vitória tem o segundo maior PIB *per capita* dentro do seu estado. Destaca-se ainda, o fato de os Municípios de Vitória e Brasília permanecerem na mesma posição durante toda a série. Em 2002, o PIB *per capita* do município de Manaus torna-se maior do que o de São Paulo pela primeira vez na série, como conseqüência do crescimento industrial.

Tabela 8 - População e PIB *per capita*, segundo municípios das capitais - 1999-2002

Municípios das capitais	1999		2000		2001		2002	
	População (1 000 hab.) (1)	PIB <i>per capita</i> (R\$)	População (1 000 hab.) (1)	PIB <i>per capita</i> (R\$)	População (1 000 hab.) (1)	PIB <i>per capita</i> (R\$)	População (1 000 hab.) (1)	PIB <i>per capita</i> (R\$)
Vitória - ES	291	17 799	294	20 152	298	21 836	302	22 269
Brasília - DF	2 031	10 960	2 080	14 224	2 130	15 517	2 180	16 361
Manaus - AM	1 374	9 420	1 417	11 037	1 460	11 942	1 504	13 534
São Paulo - SP	10 398	10 824	10 485	12 154	10 572	12 704	10 660	13 139
Rio de Janeiro - RJ	5 841	9 260	5 882	9 818	5 924	10 067	5 966	10 537
Porto Alegre - RS	1 356	8 087	1 368	8 764	1 380	8 927	1 392	9 397
Florianópolis - SC	338	7 170	348	8 049	358	8 206	367	9 066
Curitiba - PR	1 575	7 885	1 605	8 087	1 635	8 363	1 665	8 408
Belo Horizonte - MG	2 229	6 471	2 253	7 130	2 277	7 488	2 301	8 093
Cuiabá - MT	480	6 284	489	6 678	497	7 296	506	7 870
Recife - PE	1 417	6 141	1 431	6 585	1 445	6 949	1 459	7 822
Aracaju - SE	459	4 995	465	5 221	472	6 533	479	6 510
Goiânia - GO	1 085	4 740	1 104	5 392	1 123	5 690	1 142	6 209
Porto Velho - RO	345	3 875	352	4 078	359	4 779	366	6 139
Campo Grande - MS	657	4 896	672	5 385	688	5 594	703	5 904
Macapá - AP	265	3 932	277	4 662	289	4 992	302	5 501
Natal - RN	707	3 970	719	4 321	730	4 814	742	5 411
Rio Branco - AC	246	4 019	254	4 401	261	4 823	269	5 244
São Luís - MA	862	3 784	881	4 370	900	4 632	920	4 938
João Pessoa - PB	593	3 314	604	4 075	616	4 484	627	4 938
Belém - PA	1 274	3 653	1 296	4 290	1 319	4 509	1 341	4 875
Maceió - AL	790	3 848	809	3 895	827	4 233	846	4 787
Boa Vista - RR	199	3 027	206	3 829	214	4 037	221	4 749
Fortaleza - CE	2 124	4 246	2 165	4 515	2 207	4 434	2 248	4 416
Palmas - TO	125	2 219	137	3 053	150	3 927	162	4 392
Salvador - BA	2 426	3 967	2 467	3 924	2 508	4 039	2 549	4 309
Teresina - PI	710	3 025	723	3 356	736	3 450	749	3 903

Fonte: IBGE, Diretoria de Pesquisas, Coordenação de Contas Nacionais.

Nota: Em 2002 dados sujeitos à revisão.

(1) População estimada para 1º de julho, série revisada.

O Gráfico 9 apresenta o PIB *per capita* das capitais brasileiras, em 2002, e permite a comparação com o PIB *per capita* do Brasil que foi de R\$ 7 631. Pode-se notar que todas as capitais das Regiões Sudeste e Sul apresentam PIB *per capita* superior ao brasileiro. No Norte, Nordeste e no Centro-Oeste, as únicas capitais que tiveram PIB *per capita* superior ao brasileiro foram Manaus (Amazonas), Recife (Pernambuco), Cuiabá (Mato Grosso) e Brasília (Distrito Federal).

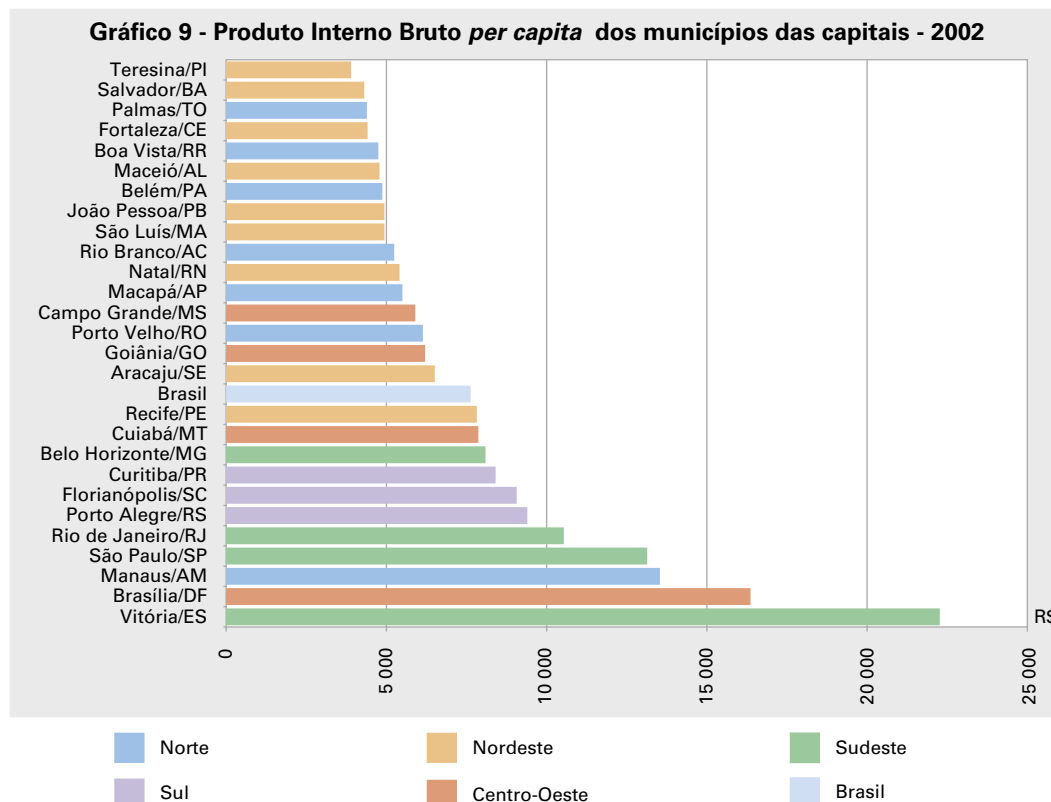

Aplicando o indicador relativo à Tabela 3 para a variável PIB *per capita*, constata-se que 10% dos municípios com os maiores PIBs *per capita* têm mais que o sêxtuplo dos 50% dos municípios com os menores PIBs *per capita* para a Região Sudeste, em 2002. Pode-se observar que neste ano ocorreu uma mudança de patamar, pois nos anos anteriores esta relação situava-se em torno de 4,5 vezes. As Regiões Norte, Nordeste e Sul apresentam estabilidade neste indicador, sendo que a Região Sul possui os menores índices na série.

Tabela 9 - Relação entre os 10% dos municípios com os maiores PIBs *per capita* e os 50% dos municípios com os menores PIBs *per capita*, segundo Grandes Regiões - 1999-2002

Grandes Regiões	1999	2000	2001	2002
Norte	5,1	4,9	4,9	5,4
Nordeste	4,6	4,5	4,6	4,7
Sudeste	4,0	4,4	4,9	6,6
Sul	3,3	3,4	3,8	3,8
Centro-Oeste	4,5	4,9	5,0	4,6

Fonte: IBGE, Diretoria de Pesquisas, Coordenação de Contas Nacionais.

Nota: Em 2002 dados sujeitos à revisão.

A Tabela 10 permite avaliar o PIB e o PIB *per capita* das regiões metropolitanas, das quais fazem parte os municípios das capitais, na série 1999 a 2002. Os municípios utilizados para formar cada uma destas regiões metropolitanas são apresentados no Anexo 2. A Região Metropolitana de Salvador é a única do Nordeste que apresenta PIB *per capita* superior ao nacional.

Tabela 10 - PIB, total e *per capita*, segundo Regiões Metropolitanas - 1999-2002

Regiões Metropolitanas	1999		2000	
	PIB (1 000 R\$)	PIB <i>per capita</i> (R\$)	PIB (1 000 R\$)	PIB <i>per capita</i> (R\$)
São Paulo - SP	180 946 964	10 184	200 089 485	11 094
Porto Alegre - RS	31 589 790	8 549	37 255 712	9 929
Grande Vitória - ES	11 590 737	8 135	13 306 893	9 127
Salvador - BA	22 061 257	7 359	25 347 238	8 296
Curitiba - PR	21 802 167	7 963	24 524 288	8 723
Belo Horizonte - MG	31 710 778	7 341	37 044 510	8 397
Rio de Janeiro - RJ	79 289 001	7 435	88 031 461	8 169
Núcleo Metropolitano da Região Metropolitana de Florianópolis - SC	4 084 851	5 825	4 841 321	6 715
Recife - PE	16 665 638	5 022	18 492 004	5 496
Goiânia - GO	6 663 209	4 111	7 962 288	4 779
Natal - RN	3 944 785	3 630	4 588 683	4 126
Fortaleza - CE	12 203 981	4 126	13 113 967	4 339
Maceió - AL	3 582 548	3 656	3 752 310	3 744
Belém - PA	5 702 520	3 198	6 737 680	3 689
Grande São Luís - MA	3 405 010	3 214	4 016 595	3 696

Regiões Metropolitanas	2001		2002	
	PIB (1 000 R\$)	PIB <i>per capita</i> (R\$)	PIB (1 000 R\$)	PIB <i>per capita</i> (R\$)
São Paulo - SP	212 185 901	11 592	222 244 523	11 963
Porto Alegre - RS	39 564 838	10 387	43 459 689	11 239
Grande Vitória - ES	14 474 918	9 705	15 587 866	10 220
Salvador - BA	27 364 835	8 789	31 457 919	9 917
Curitiba - PR	27 221 201	9 435	28 638 724	9 676
Belo Horizonte - MG	40 714 669	9 039	43 186 605	9 393
Rio de Janeiro - RJ	92 794 698	8 521	99 763 958	9 066
Núcleo Metropolitano da Região Metropolitana de Florianópolis - SC	5 024 745	6 784	5 668 950	7 452
Recife - PE	20 230 985	5 932	22 940 365	6 635
Goiânia - GO	8 641 331	5 048	9 758 159	5 551
Natal - RN	4 960 705	4 362	5 573 314	4 792
Fortaleza - CE	13 293 923	4 307	14 476 167	4 593
Maceió - AL	4 044 013	3 947	4 672 509	4 462
Belém - PA	7 357 014	3 933	8 128 566	4 245
Grande São Luís - MA	4 354 308	3 907	4 730 259	4 140

Fonte: IBGE, Diretoria de Pesquisas, Coordenação de Contas Nacionais.

Nota: Em 2002 dados sujeitos à revisão.

Tipologia dos municípios por Grandes Regiões

A análise da tipologia dos municípios é feita por Grandes Regiões. Caracterizou-se como município, com predominância no valor adicionado da agropecuária, indústria ou serviços, quando a participação relativa deste valor adicionado fosse maior ou igual a 70% do total. Definiu-se como município com maioria na agropecuária, indústria ou serviços, se a participação relativa do valor adicionado de alguma destas atividades estivesse entre 40% (inclusive) e 70% (exclusive), do total.

Em determinados municípios observa-se uma economia mais diversificada para os quais não se pode definir a predominância de um só setor de atividade; isto ocorre como consequência das transformações tecnológicas e reestruturação do setor industrial paralelamente à modernização do campo. Essa complementaridade provoca uma redução cada vez maior do hiato entre os setores. Assim, são apresentadas duas faixas específicas: equilíbrio entre agropecuária e serviços; e equilíbrio entre indústria e serviços. Poucos municípios apresentaram equilíbrio entre agropecuária e indústria e, por este motivo, não foram destacados. Finalmente, foi considerado o caso de equilíbrio entre os três setores de atividade econômica.

Deste modo, definiu-se que os municípios com equilíbrio da agropecuária e serviços fossem os que tivessem participação relativa maior ou igual a 40% do valor adicionado da agropecuária e do valor adicionado dos serviços, com diferença absoluta entre estes valores menor ou igual a 5%. Analogamente, definiu-se o equilíbrio entre indústria e serviços.

O Estado do Pará, em razão de seu histórico de ocupação, caracteriza-se pela maior diversidade tipológica, cabendo ressaltar, no entanto, o peso do setor agropecuário fundamentado, notadamente, na criação de gado, principalmente no Município São Félix do Xingu (Pará). Destaca-se, ainda, o predomínio do setor industrial em Barcarena (Pará), produção de alumínio, Tucuruí (Pará), considerada a segunda maior usina hidrelétrica do Brasil e Parauapebas (Pará), indústria de extração mineral (complexo de Carajás). A atividade agropecuária responde por parte da economia do Estado de Rondônia, principalmente nos municípios do eixo da BR-364 (Rodovia Cuiabá-Porto Velho). Nos Estados do Acre, Amapá, Roraima, Amazonas e Tocantins predomina o setor de serviços, vinculado, em sua grande parte à administração pública. No Amazonas é importante destacar, também, o predomínio do valor adicionado da indústria nos Municípios de Manaus (Amazonas, Zona Franca) e de Coari (Amazonas, indústria petrolífera). Ver Mapa 4.

De modo geral, a maior parte dos municípios da Região Nordeste (Mapa 5) apresenta o valor adicionado baseado no setor serviços. Destacam-se algumas áreas com valor adicionado da agropecuária mais elevado, como a região oeste da Bahia, com a produção de soja e algodão, e centro-oeste do Maranhão,

com produção de arroz e soja e criação de gado bovino. Em alguns municípios do litoral da Bahia, Sergipe, Alagoas e Rio Grande do Norte nota-se o peso da indústria extrativa do petróleo na economia municipal.

O Mapa 6, da tipologia do valor adicionado na Região Sudeste, identifica algumas áreas e eixos com características similares, que lhes imprimem identidade econômica. O noroeste do Estado de São Paulo apresenta um perfil agropecuário marcante, com predomínio do cultivo da laranja. No eixo São Paulo-Campinas-Rio Claro e municípios do entorno destaca-se o perfil industrial na região sudeste do estado. No Rio de Janeiro fica claro o peso da indústria extrativa do petróleo na economia dos municípios do litoral norte fluminense. Também se destaca o eixo da BR-116 (Rodovia Presidente Dutra) na região do Vale do Paraíba Fluminense e Paulista, com uma economia marcadamente industrial. No Estado de Minas Gerais observa-se uma importante área industrial no entorno de Belo Horizonte. No sul de Minas, Municípios como Varginha, Poços de Caldas, Pouso Alegre e Santa Rita do Sapucaí são importantes no setor de serviços, além da presença de parque industrial diversificado, e na área de eletrônica. O Triângulo Mineiro destaca-se pela dinâmica da agropecuária e por um setor industrial expressivo no ramo alimentício e com presença de grandes atacadistas. No entorno de Vitória, no Estado do Espírito Santo, estão localizadas indústrias siderúrgicas e alimentícias. No Município de Aracruz apresentam destaque as indústrias de papel e celulose e em Anchieta a predominância industrial é resultado do beneficiamento do minério de ferro.

Na Região Sul, como mostra o Mapa 7, é possível notar a importância do valor adicionado da agropecuária na porção central e oeste da região com produção de arroz, milho, soja, fruticultura, erva-mate, entre outros, além da criação de bovinos principalmente no Rio Grande do Sul, e suínos e aves, em Santa Catarina. Os municípios do Vale do Itajaí, em Santa Catarina, e os do eixo Porto Alegre-Caxias do Sul, no Rio Grande do Sul, apresentam perfil industrial. Especificamente, Caxias do Sul é o principal pólo metal-mecânico do estado e tem expressiva indústria automobilística. Merece destaque, ainda, o eixo Chapecó-Seara-Concórdia, em Santa Catarina com produção industrial voltada para a agroindústria de processamento de produtos suínos e avícolas.

A Região Centro-Oeste (Mapa 8) caracteriza-se por menor diversidade tipológica, observando-se um forte peso do valor adicionado da agropecuária como resultado, principalmente, do cultivo de soja e a criação de gado em Mato Grosso e Mato Grosso do Sul. No Estado de Goiás, registra-se a ocorrência de alguns municípios com participação industrial em consequência da presença de indústria extrativista mineral como, por exemplo, em Minaçu e Niquelândia. Sobressai também na região o peso do setor de administração pública do Distrito Federal.

Mapa 4 - Tipologia do valor adicionado - Região Norte - 2002

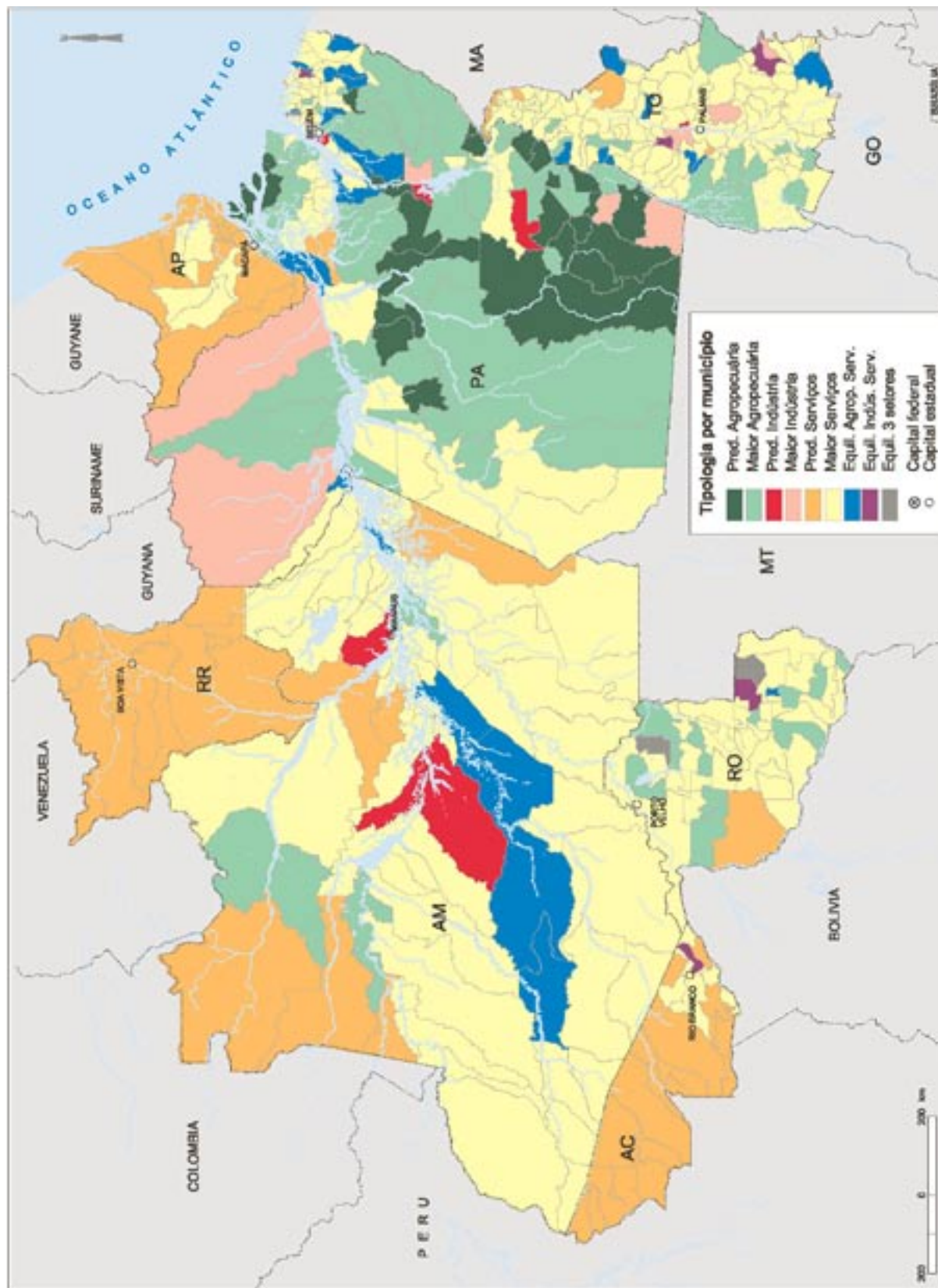

Fontes: IBGE, Diretoria de Pesquisas, Coordenação de Contas Nacionais, Produto Interno Bruto dos Municípios; IBGE, Diretoria de Geociências, Coordenação de Geografia.

Mapa 5 - Tipologia do valor adicionado - Região Nordeste - 2002

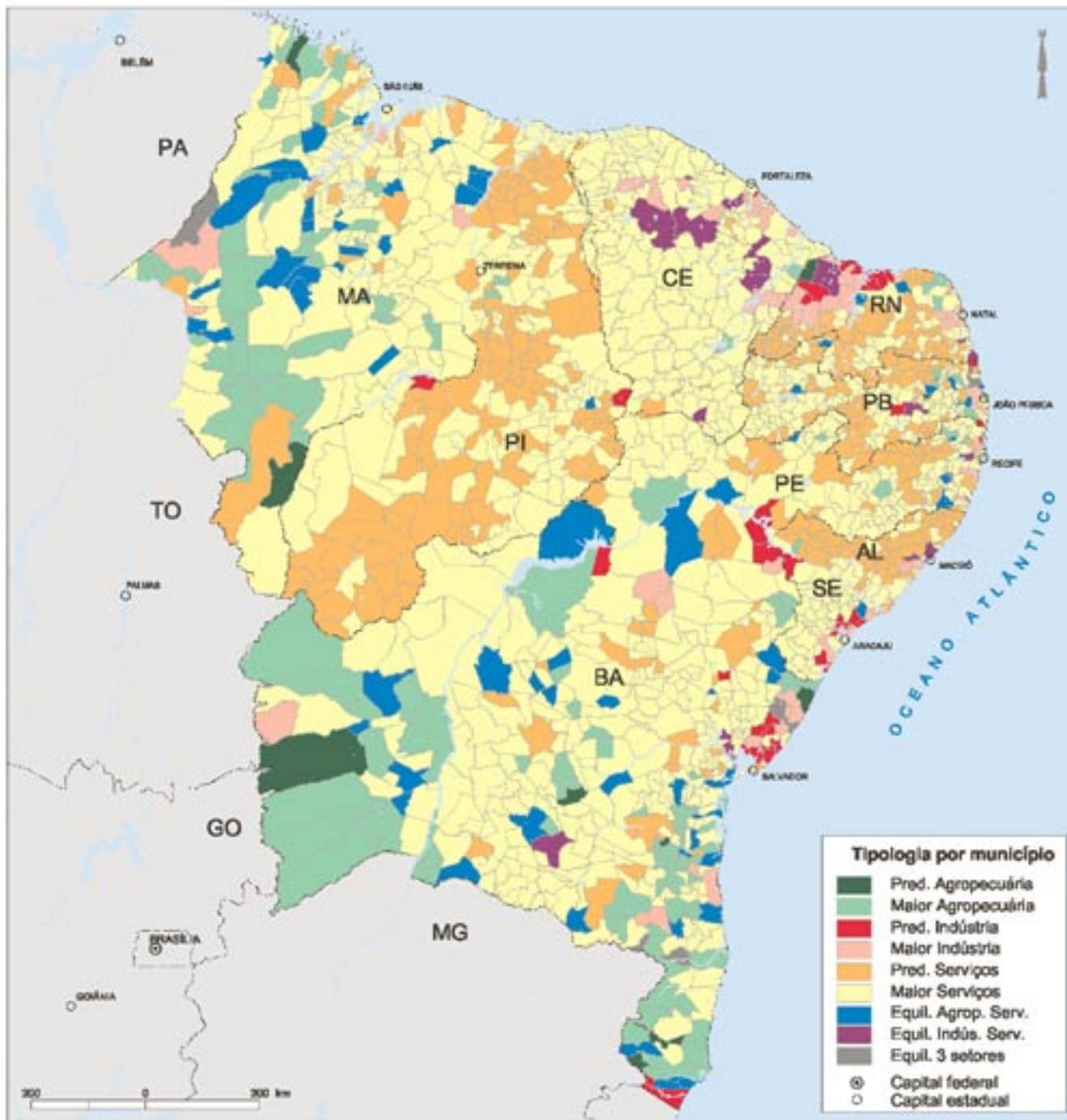

Fontes: IBGE, Diretoria de Pesquisas, Coordenação de Contas Nacionais, Produto Interno Bruto dos Municípios; IBGE, Diretoria de Geociências, Coordenação de Geografia.

Mapa 6 - Tipologia do valor adicionado - Região Sudeste - 2002

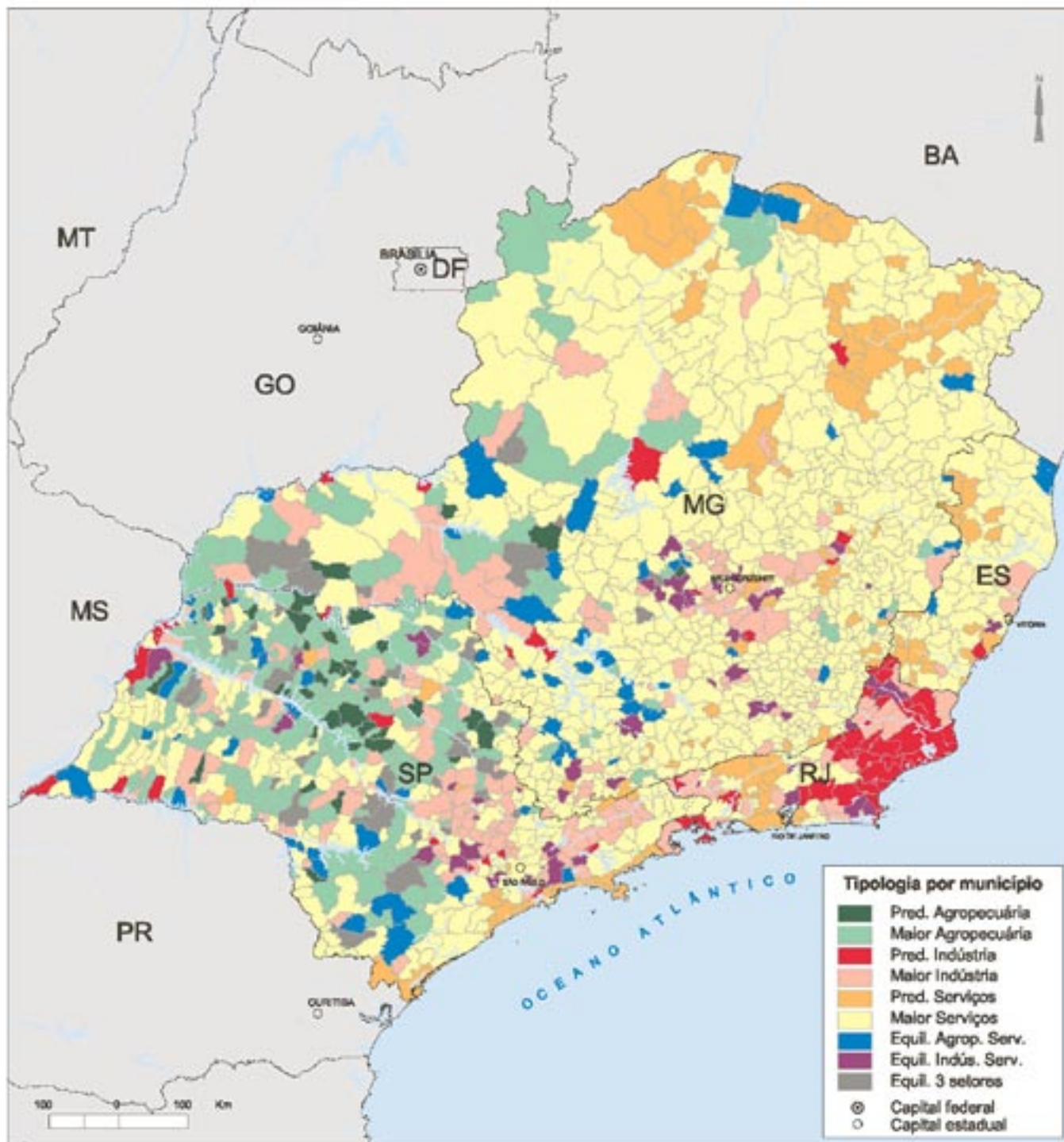

Mapa 7 - Tipologia do valor adicionado - Região Sul - 2002

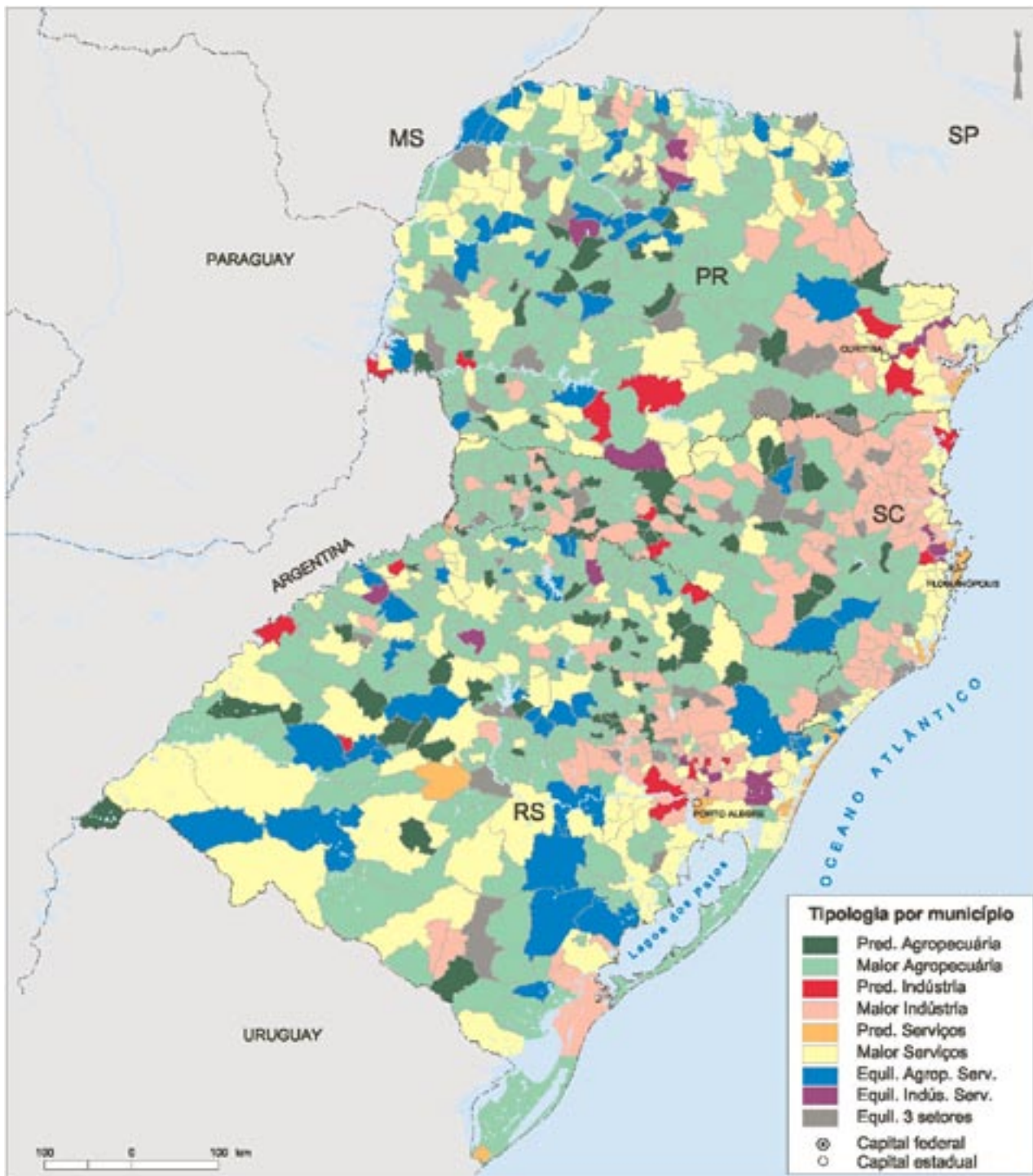

Fontes: IBGE, Diretoria de Pesquisas, Coordenação de Contas Nacionais, Produto Interno Bruto dos Municípios; IBGE, Diretoria de Geociências, Coordenação de Geografia.

Mapa 8 - Tipologia do valor adicionado - Região Centro-Oeste - 2002

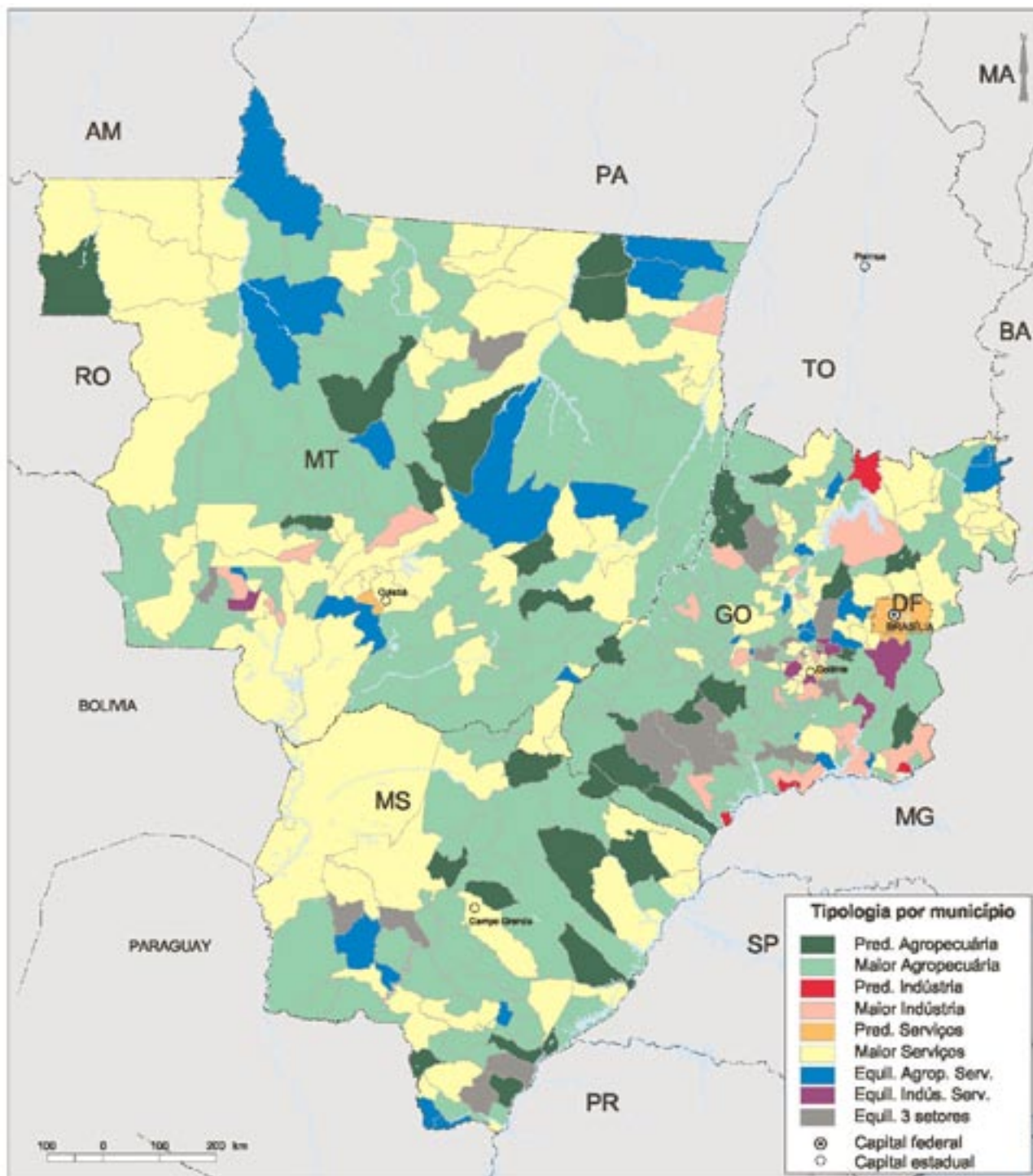

Valor adicionado da agropecuária

A curva de Lorenz para o valor adicionado da agropecuária evidencia a concentração deste setor na economia nacional. Ressalta-se a atividade agropecuária quando comparada aos demais setores de atividade econômica menos concentrada. O índice de Gini, no Brasil, da agropecuária, em 2002, foi de 0,63. O mais alto valor do índice de Gini foi observado no Estado do Rio Grande do Norte (0,80), e a justificativa deste estado apresentar a maior concentração na agropecuária, quando comparado aos demais, é devido ao desenvolvimento da fruticultura irrigada. O Gráfico 10 apresenta a curva de Lorenz para a agropecuária.

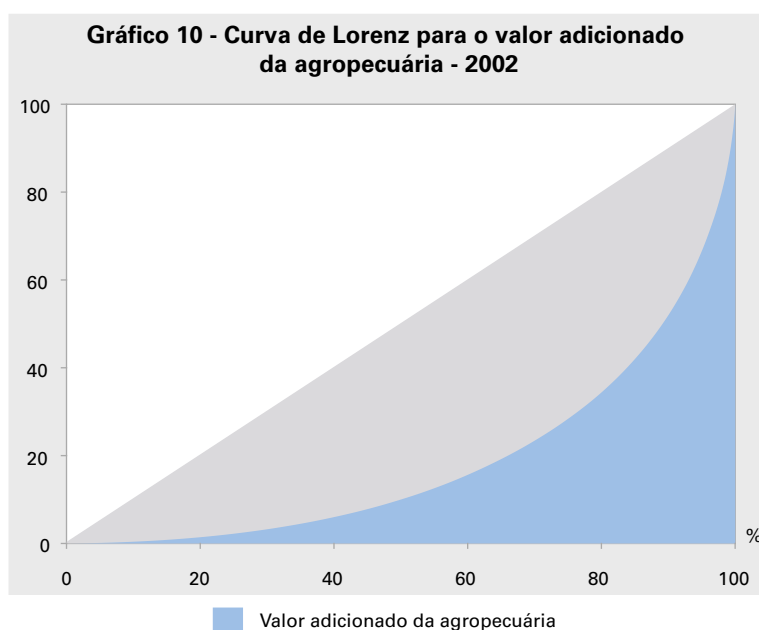

Fonte: IBGE, Diretoria de Pesquisas, Coordenação de Contas Nacionais.
Nota: Em 2002 dados sujeitos à revisão.

O Mapa 9 mostra que o Estado de São Paulo concentra os municípios com maiores valores adicionados da agropecuária, seguido pelos municípios do Estado do Mato Grosso do Sul. Também observa-se que as áreas com menor concentração da agropecuária estão localizadas nos Estados do Piauí, onde 87% dos municípios encontram-se na faixa inferior da distribuição; Tocantins, com 70%; Rio Grande do Norte, com 83%; Paraíba e Alagoas, com 71% e 64%, respectivamente. Roraima possui 47% dos seus municípios na menor faixa e o restante na segunda faixa da distribuição.

A Tabela 11 mostra a distribuição do valor adicionado da agropecuária por faixa, segundo a participação relativa dos municípios no total do Brasil para os anos de 1999 e 2002. Há evidência de que houve concentração da agropecuária nestes quatro anos. Observa-se que em 1999 203 municípios agregavam 25% do valor adicionado da agropecuária do Brasil, em 2002 este número diminuiu, apenas 165 municípios agregam o mesmo percentual. Salienta-se que 924 municípios brasileiros agregam apenas 1% do valor adicionado da agropecuária.

Mapa 9 - Valor adicionado da agropecuária - 2002

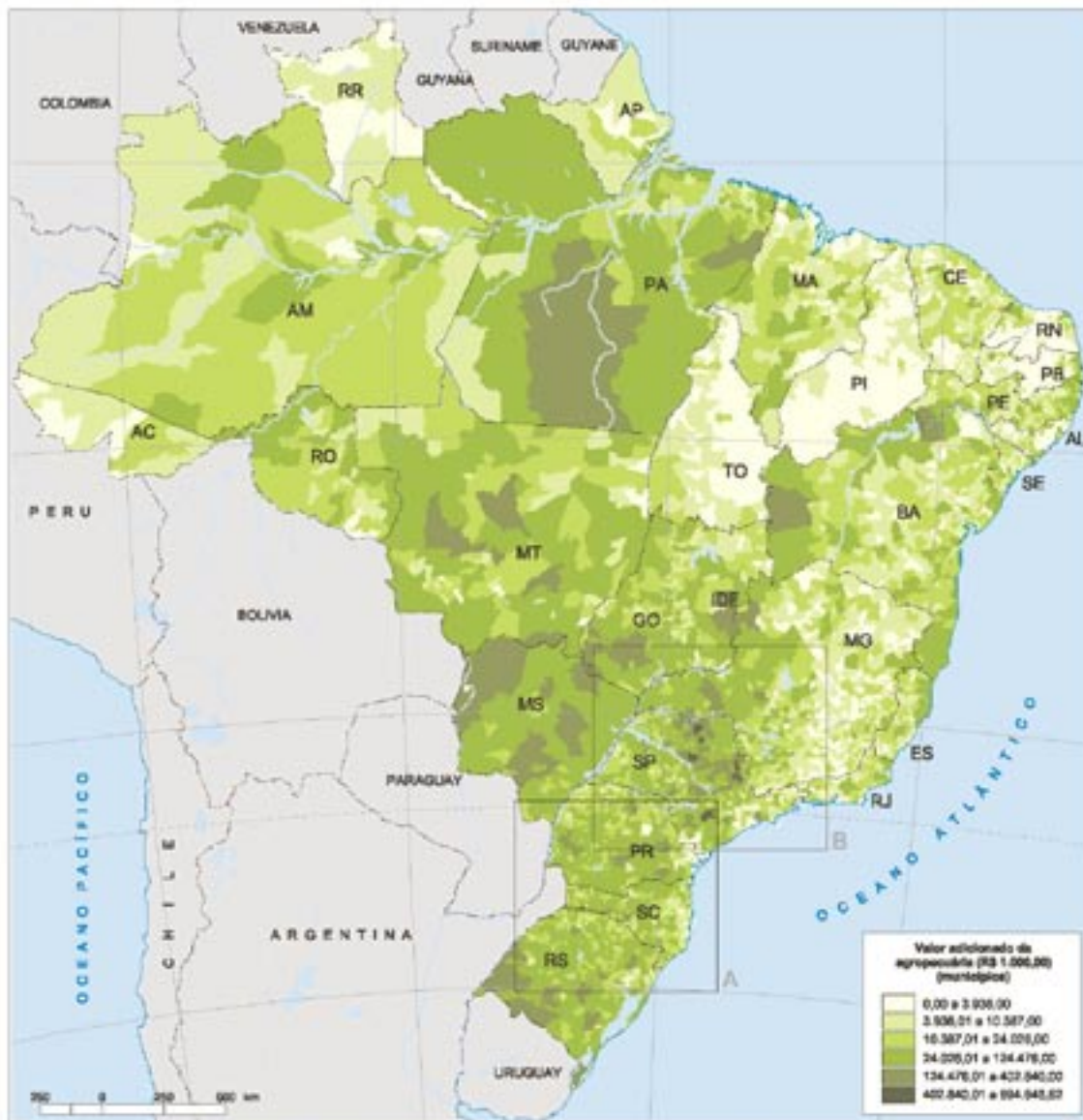

Fontes: IBGE, Diretoria de Pesquisas, Coordenação de Contas Nacionais, Produto Interno Bruto dos Municípios; IBGE, Diretoria de Geociências, Coordenação de Geografia.

Tabela 11 - Número de municípios e participação relativa dos municípios e da população, segundo faixas de distribuição do valor adicionado da agropecuária - 1999/2002

Faixas de distribuição do valor adicionado da agropecuária	Número de municípios	Participação relativa dos municípios (%)	Participação relativa da população (1) (%)	Número de municípios acumulado	Participação relativa acumulada de municípios (%)	Participação relativa acumulada da população (1) (%)
1999						
Até 25%	203	3,7	10,2	203	3,7	10,2
De 25% a 50%	499	9,1	12,1	702	12,8	22,3
De 50% a 75%	1 003	18,3	23,6	1 705	31,1	45,9
De 75% a 95%	1 908	34,8	33,4	3 613	65,8	79,3
De 95% a 99%	1 050	19,1	12,0	4 663	85,0	91,3
De 99% a 100%	826	15,0	8,7	5 489	100,0	100,0
2002						
Até 25%	165	3,0	8,1	165	3,0	8,1
De 25% a 50%	437	7,9	13,2	602	10,9	21,4
De 50% a 75%	965	17,4	14,5	1 567	28,3	35,9
De 75% a 95%	1 932	34,9	40,6	3 499	63,2	76,5
De 95% a 99%	1 117	20,2	13,3	4 616	83,3	89,8
De 99% a 100%	924	16,7	10,2	5 540	100,0	100,0

Fonte: IBGE, Diretoria de Pesquisas, Coordenação de Contas Nacionais.

Nota: Em 2002 dados sujeitos à revisão.

(1) População estimada para 1º de julho, série revisada.

A concentração observada na Tabela 11, é detalhada por Grandes Regiões no Gráfico 11, que demonstra a ocorrência deste movimento principalmente nos municípios das Regiões Norte e Sul.

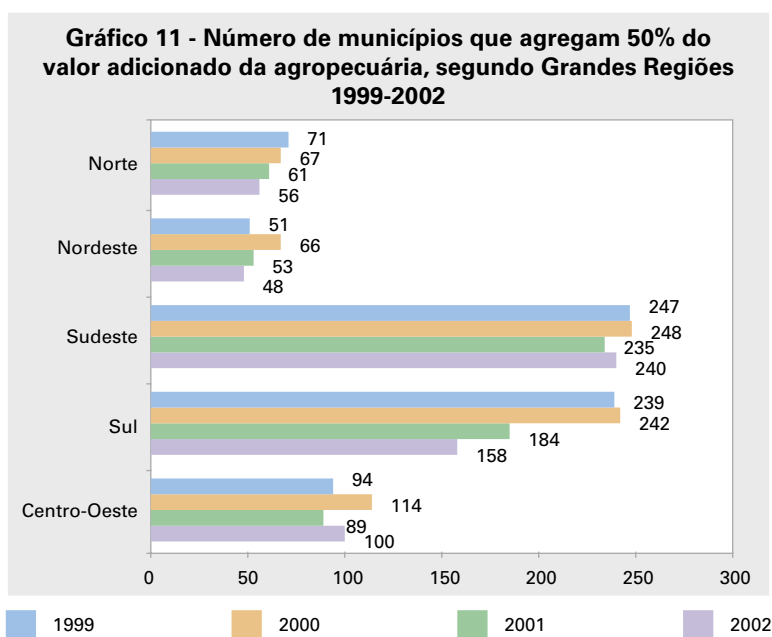

Fonte: IBGE, Diretoria de Pesquisas, Coordenação de Contas Nacionais.

Como já observado, a agropecuária é uma atividade com grande dispersão. Isto pode ser observado pela Tabela 12 em que estão destacados os 14 municípios com os maiores valores adicionados da agropecuária que, juntos, representam aproximadamente 5% do total, em 2002.

Tabela 12 - Municípios que agregam 5% do valor adicionado da agropecuária - 2002

Municípios	Valor adicionado da agropecuária (1 000 R\$)	Participação relativa no valor adicionado da agropecuária (%)
Itápolis - SP	694 648	0,6
Mogi Guaçu - SP	550 326	0,4
Casa Branca - SP	545 700	0,4
Itapetininga - SP	451 604	0,4
Bebedouro - SP	406 722	0,3
Barretos - SP	402 840	0,3
Olímpia - SP	397 793	0,3
Petrolina - PE	385 683	0,3
Rio Verde - GO	379 928	0,3
São Félix do Xingu - PA	360 776	0,3
Toledo - PR	342 871	0,3
Tambaú - SP	342 271	0,3
Limeira - SP	323 770	0,3
Pirassununga - SP	317 333	0,3

Fonte: IBGE, Diretoria de Pesquisas, Coordenação de Contas Nacionais.

Nota: Em 2002 dados sujeitos à revisão.

Os municípios que ocupam as primeiras posições, mais Tambaú (São Paulo), Limeira (São Paulo) e Pirassununga (São Paulo), fazem parte do interior paulista e destacam-se por serem grandes produtores de laranja. Petrolina (Pernambuco) com a fruticultura irrigada é o maior produtor de manga e goiaba do País e o terceiro de uva. Rio Verde (Goiás) é um grande produtor agropecuário com destaque para a pecuária e para a produção de grãos; São Félix do Xingú (Pará) possui o maior rebanho bovino do Estado do Pará sendo também o maior produtor de banana; e Toledo (Paraná) tem sua economia baseada na agroindústria, principalmente no abate de aves e suínos e na produção de soja.

Os maiores crescimentos da agropecuária na série ocorreram nos municípios do Estado de Amazonas e nos municípios do Estado do Rio Grande do Norte. Enquanto o Brasil teve crescimento nominal acumulado do valor adicionado da agropecuária de 71%, o Estado do Amazonas cresceu 181%, explicado pela inclusão da atividade pesqueira nas Contas Regionais em 2002, prejudicando a análise da evolução da série. Já o crescimento nominal no período para o Estado do Rio Grande do Norte, de 180%, ocorreu como consequência do desenvolvimento da fruticultura irrigada em 2002.

Fazendo um corte nos municípios que representam acima de 0,1% do valor adicionado da agropecuária, constata-se que os municípios que apresentaram os maiores crescimentos no biênio 2001-2002 foram Baraúna (Rio Grande do Norte), Medicilândia (Pará), Pirassununga (São Paulo), Botucatu (São Paulo), Cristalina (Goiás) e Uruará (Pará). O crescimento de Baraúna foi devido à fruticultura irrigada, principalmente na cultura de melão; Medicilândia e Uruará - PA tiveram seus crescimentos impulsionados pela produção de banana e de cacau, além da pecuária neste último. Pirassununga e Botucatu cresceram como resultados da produção de laranja. O Município de Cristalina intensificou a técnica de irrigação nas lavouras de soja e trigo em 2002.

Valor adicionado da indústria

A curva de Lorenz para o valor adicionado da indústria evidencia a concentração deste setor na economia nacional. Ressalta-se o fato da atividade industrial, quando comparada às demais atividades, ser a que apresenta a maior concentração. O índice de Gini, no Brasil, em 2002 para indústria, foi de 0,91. O Gráfico 12 apresenta a curva de Lorenz para a indústria.

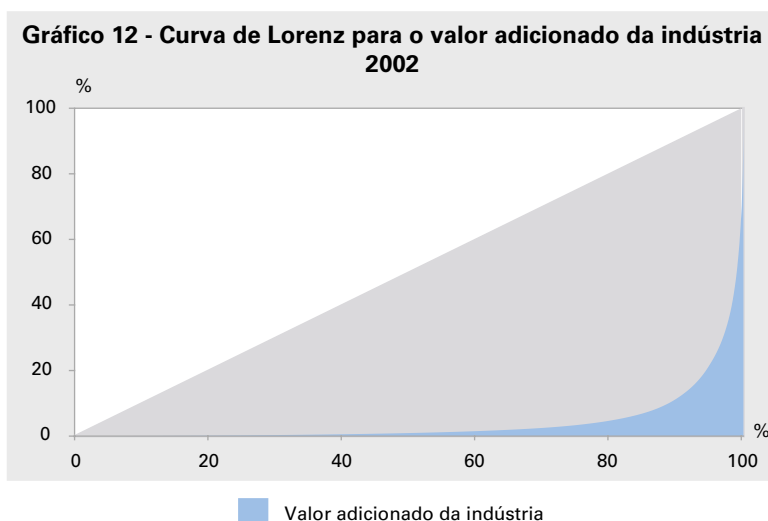

Fonte: IBGE, Diretoria de Pesquisas, Coordenação de Contas Nacionais.
Nota: Em 2002 dados sujeitos à revisão.

O Mapa 10 mostra que os municípios mais industriais estão nos Estados do Rio de Janeiro e São Paulo. Também observa-se que as áreas com menor concentração da indústria estão localizadas nos Estados do Acre, onde 55% dos municípios encontram-se na faixa inferior da distribuição; em Alagoas, com 53%; no Maranhão, com 60%; no Piauí, com 72%; em Roraima e em Tocantins, com 67% e 53%, respectivamente. O maior (0,97) e o menor (0,76) índice de Gini por Unidade da Federação pertence aos Estados do Amazonas e Rio de Janeiro, respectivamente.

A Tabela 13 mostra a distribuição do valor adicionado da indústria por faixa, segundo a participação relativa dos municípios no total para os anos de 1999 e 2002. Pode-se destacar que, em 1999, dos 5 507 municípios apenas oito concentravam 25% do valor adicionado da indústria, passando a nove num total de 5 560 municípios em 2002. Esta faixa concentrou 14,0% e 12,1% da população brasileira para os anos de 1999 e 2002, respectivamente.

Mapa 10 - Valor adicionado da indústria - 2002

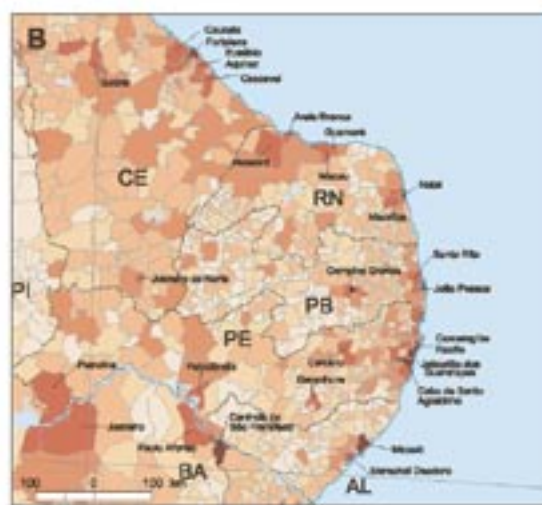
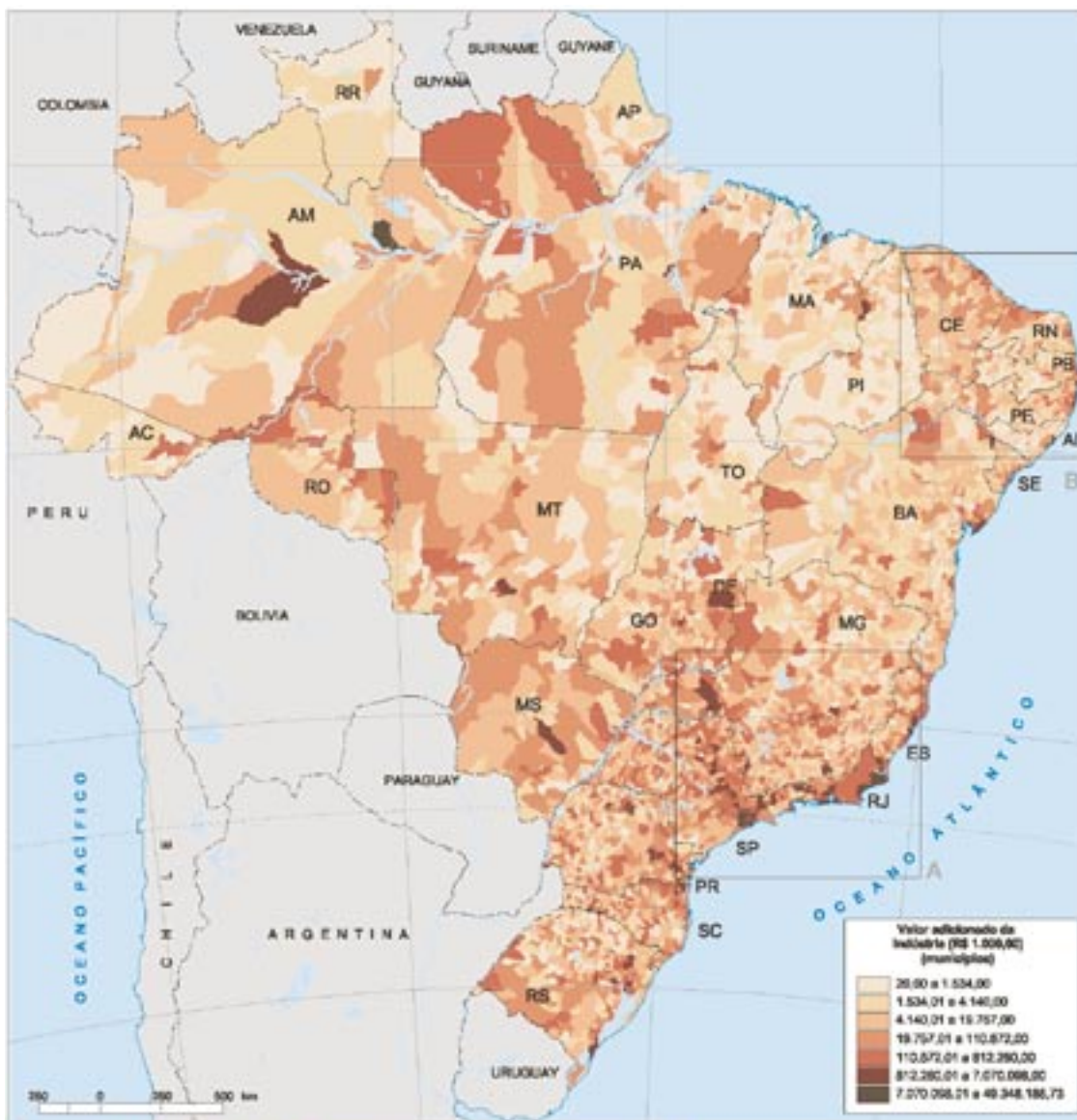

Fontes: IBGE, Diretoria de Pesquisas, Coordenação de Contas Nacionais, Produto Interno Bruto dos Municípios; IBGE, Diretoria de Geociências, Coordenação de Geografia.

Em 2002, com 55 municípios, chega-se à metade do valor adicionado da indústria e a 27,9% da população. No mesmo ano, pode-se notar que 2 859 municípios respondem por 1% do valor adicionado da indústria e concentram 13,2% da população. Estes números mostram a concentração da indústria no Território Nacional.

Tabela 13 - Número de municípios e participação relativa dos municípios e da população, segundo as faixas de distribuição do valor adicionado da indústria - 1999/2002

Faixas de distribuição do valor adicionado da indústria	Número de municípios	Participação relativa dos municípios (%)	Participação relativa da população (1) (%)	Número de municípios acumulado	Participação relativa acumulada de municípios (%)	Participação relativa acumulada da população (1) (%)
1999						
Até 25%	8	0,1	14,0	8	0,1	14,0
De 25% a 50%	45	0,8	14,3	53	1,0	28,3
De 50% a 75%	169	3,1	18,1	222	4,0	46,5
De 75% a 95%	844	15,3	22,9	1 066	19,4	69,4
De 95% a 99%	1 663	30,2	17,4	2 729	49,6	86,7
De 99% a 100%	2 778	50,4	13,3	5 507	100,0	100,0
2002						
Até 25%	9	0,2	12,1	9	0,2	12,1
De 25% a 50%	46	0,8	15,8	55	1,0	27,9
De 50% a 75%	175	3,1	18,8	230	4,1	46,7
De 75% a 95%	836	15,0	23,2	1 066	19,2	69,9
De 95% a 99%	1 635	29,4	16,9	2 701	48,6	86,8
De 99% a 100%	2 859	51,4	13,2	5 560	100,0	100,0

Fonte: IBGE, Diretoria de Pesquisas, Coordenação de Contas Nacionais.

Nota: Em 2002 dados sujeitos à revisão.

(1) População estimada para 1º de julho, série revisada.

A concentração observada na Tabela 13 é detalhada no Gráfico 13.

Observa-se uma alteração dos municípios na composição dos 25% do valor adicionado da indústria. Os Municípios de São Bernardo do Campo (São Paulo), Curitiba (Paraná) e Belo Horizonte (Minas Gerais) deixaram de compor o primeiro grupo de municípios que agregam 25% do valor adicionado da indústria em 2002. Este fato é devido ao ganho de participação dos Municípios de Campos dos Goytacazes, Macaé, Duque de Caxias (Rio de Janeiro) e Camaçari (Bahia), em consequência do crescimento da indústria petroquímica, além da instalação de indústria automobilística em Camaçari no ano de 2000.

Gráfico 13 - Municípios que agregam 25% do valor adicionado da indústria - 1999/2002

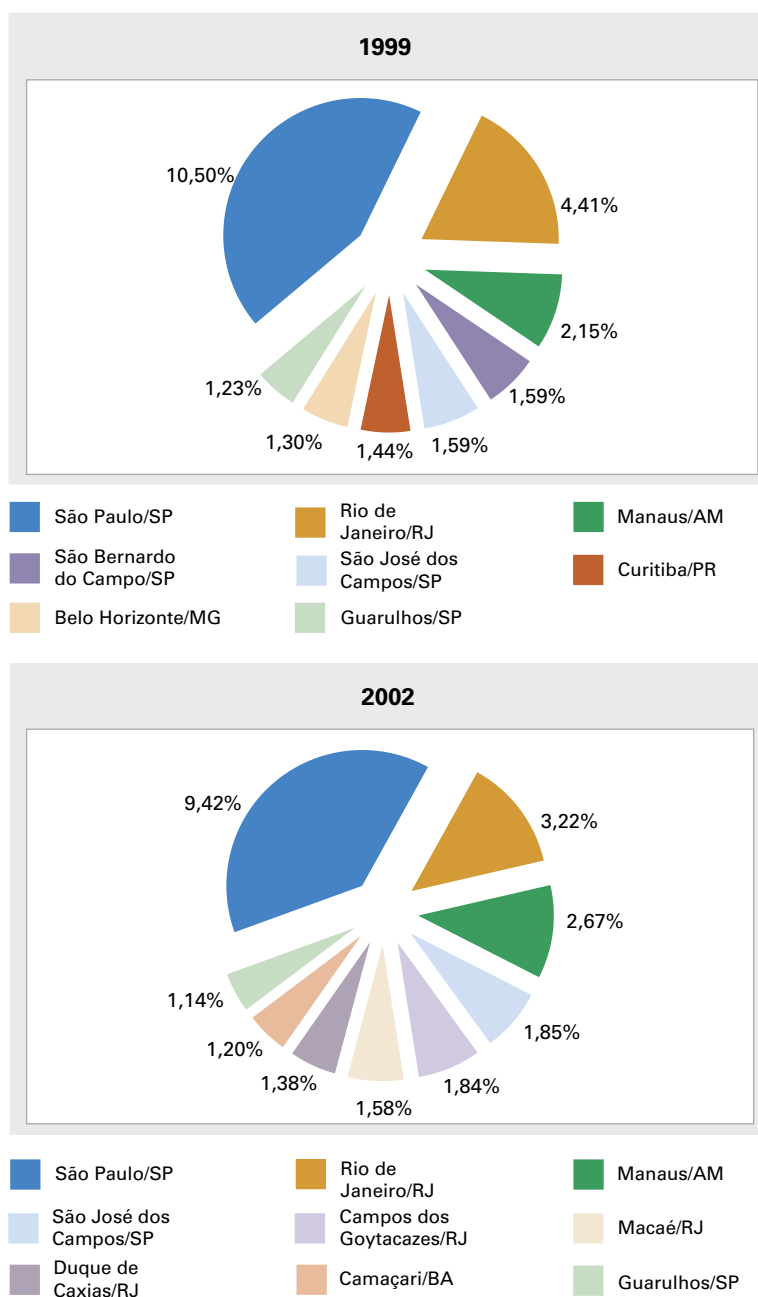

Fonte: IBGE, Diretoria de Pesquisas, Coordenação de Contas Nacionais.
Nota: Em 2002 dados sujeitos à revisão.

Realizando um corte nos municípios que representam acima de 0,5% do valor adicionado industrial, em 2002, observa-se que os municípios que apresentaram expressivos crescimentos no biênio 2001-2002 são municípios com perfil industrial semelhante. Todos têm o petróleo com peso relevante na economia municipal. Cubatão (São Paulo), além do pólo petroquímico, possui um relevante pólo siderúrgico.

Tabela 14 - Crescimento industrial dos 10 principais municípios que representaram acima de 0,5% do valor adicionado da indústria, segundo municípios - período 2001-2002

Municípios	Participação relativa no valor adicionado industrial 2002 (%)	Crescimento nominal no período 2001-2002 (%)
Cabo Frio - RJ	0,57	62,43
Macaé - RJ	1,58	54,92
Rio das Ostras - RJ	0,78	51,15
Campos dos Goytacazes - RJ	1,84	40,17
São Francisco do Conde - BA	0,94	39,33
Triunfo - RS	0,57	26,95
Duque de Caxias - RJ	1,38	26,78
Cubatão - SP	0,58	23,40
Manaus - AM	2,67	21,77
Camaçari - BA	1,20	19,47

Fonte: IBGE, Diretoria de Pesquisas, Coordenação de Contas Nacionais.

Nota: Em 2002 dados sujeitos à revisão.

Valor adicionado dos serviços

A curva de Lorenz para o valor adicionado dos serviços fica bem próxima à do PIB. O índice de Gini, no Brasil, em 2002, para o setor de serviços, foi de 0,85. O Gráfico 14 apresenta a curva de Lorenz para os serviços. O subsetor de atividade responsável pela maior dispersão de serviços é o setor da administração pública.

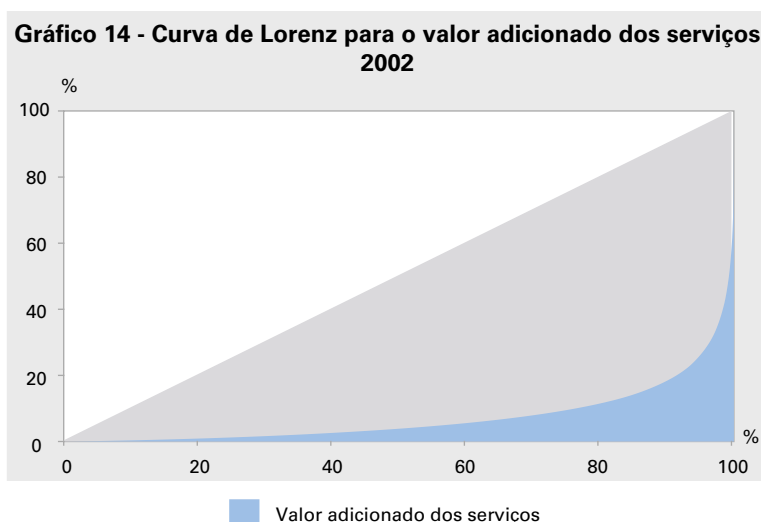

Fonte: IBGE, Diretoria de Pesquisas, Coordenação de Contas Nacionais.

Nota: Em 2002 dados sujeitos à revisão.

A Tabela 15 mostra a distribuição do valor adicionado dos serviços por faixa, segundo a participação relativa dos municípios no total, para os anos de 1999 e 2002. Ao longo da série, não houve modificação na composição dos municípios que agregam até 25% do valor adicionado dos serviços, permanecendo São Paulo (São Paulo) e Rio de Janeiro (Rio de Janeiro). Esta faixa concentrou 9,6% e 9,4% da população brasileira para os anos de 1999 e 2002, respectivamente.

Mapa 11 - Valor adicionado dos serviços - 2002

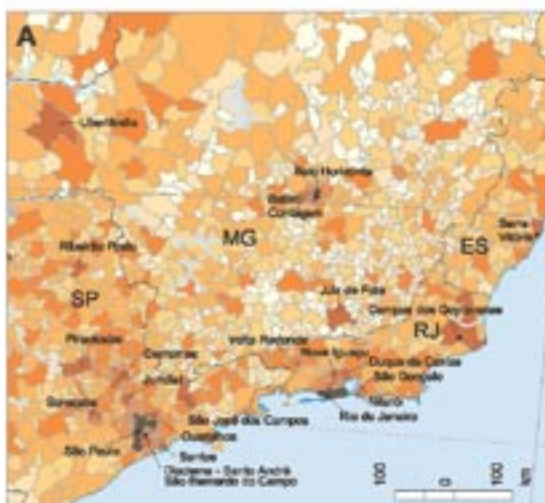

Fontes: IBGE, Diretoria de Pesquisas, Coordenação de Contas Nacionais, Produto Interno Bruto dos Municípios; IBGE, Diretoria de Geociências, Coordenação de Geografia.

Em 2002, com 41 municípios chega-se à metade do valor adicionado dos serviços e a 28,9% da população. No mesmo ano, pode-se notar que 1 213 municípios respondem por 1% do PIB e concentram 2,8% da população.

Tabela 15 - Número de municípios e participação relativa dos municípios e da população, segundo faixas de distribuição do valor adicionado dos serviços - 1999/2002

Faixas de distribuição do valor adicionado dos serviços	Número de municípios	Participação relativa dos municípios (%)	Participação relativa da população (1) (%)	Número de municípios acumulado	Participação relativa acumulada de municípios (%)	Participação relativa acumulada da população (1) (%)
1999						
Até 25%	2	0,0	9,6	2	0,0	9,6
De 25% a 50%	37	0,7	18,9	39	0,7	28,5
De 50% a 75%	253	4,6	24,9	292	5,3	53,4
De 75% a 95%	2 050	37,2	33,0	2 342	42,5	86,4
De 95% a 99%	1 966	35,7	10,6	4 308	78,2	97,0
De 99% a 100%	1 199	21,8	3,0	5 507	100,0	100,0
2002						
Até 25%	2	0,0	9,4	2	0,0	9,4
De 25% a 50%	39	0,7	19,4	41	0,7	28,9
De 50% a 75%	266	4,8	25,5	307	5,5	54,4
De 75% a 95%	2 081	37,4	32,7	2 388	42,9	87,1
De 95% a 99%	1 959	35,2	10,2	4 347	78,2	97,2
De 99% a 100%	1 213	21,8	2,8	5 560	100,0	100,0

Fonte: IBGE, Diretoria de Pesquisas, Coordenação de Contas Nacionais.

Nota: Em 2002 dados sujeitos à revisão.

(1) População estimada para 1º de julho, série revisada.

A concentração dos serviços nas capitais é bastante alta chegando a totalizar 39,8% do valor adicionado dos serviços em 2002. Dos 41 municípios que agregavam 50% do valor adicionado dos serviços, 17 correspondem às capitais. O peso dos serviços no valor adicionado total é grande, aproximadamente 54%, isto faz com que a distribuição dos municípios das capitais em relação ao PIB seja similar à distribuição do valor adicionado dos serviços. Exceção feita a Manaus (Amazonas), município essencialmente industrial.

Analisando os crescimentos ocorridos no biênio 2001-2002, e fazendo um corte pela participação percentual do valor adicionado dos serviços em 0,5%, encontram-se 21 municípios que agregam 42,2% do valor adicionado dos serviços. Destes, somente metade tiveram crescimento superior ao nacional (11,4%) e representavam 22,5% do valor adicionado dos serviços, em 2002.

Tabela 16 - Valor adicionado dos serviços total, participação relativa e posição dos municípios, segundo municípios das capitais - 2002

Municípios das capitais	Valor adicionado dos serviços		Posição dos municípios em relação ao valor adicionado dos serviços
	Total (1 000 R\$)	Participação relativa (%)	
São Paulo - SP	87 425 655	13,6	1º
Rio de Janeiro - RJ	43 512 063	6,8	2º
Brasília - DF	33 889 019	5,3	3º
Belo Horizonte - MG	11 608 526	1,8	4º
Porto Alegre - RS	10 615 550	1,7	5º
Curitiba - PR	8 892 005	1,4	6º
Salvador - BA	8 229 247	1,3	7º
Recife - PE	6 987 436	1,1	8º
Fortaleza - CE	6 466 873	1,0	10º
Manaus - AM	4 667 720	0,7	14º
Goiânia - GO	4 099 654	0,6	16º
Belém - PA	3 543 583	0,6	17º
Vitória - ES	3 086 690	0,5	23º
Campo Grande - MS	2 411 002	0,4	32º
São Luís - MA	2 341 728	0,4	33º
Natal - RN	2 179 283	0,3	35º
Cuiabá - MT	1 963 419	0,3	38º
Maceió - AL	1 836 001	0,3	43º
Florianópolis - SC	1 799 100	0,3	44º
Aracaju - SE	1 757 953	0,3	45º
João Pessoa - PB	1 685 457	0,3	46º
Teresina - PI	1 548 249	0,2	53º
Macapá - AP	1 507 257	0,2	55º
Porto Velho - RO	1 273 540	0,2	64º
Rio Branco - AC	853 852	0,1	95º
Boa Vista - RR	844 659	0,1	97º
Palmas - TO	442 832	0,1	178º

Fonte: IBGE, Diretoria de Pesquisas, Coordenação de Contas Nacionais.

Nota: Em 2002 dados sujeitos à revisão.

Tabelas de resultados

Tabela 1 - Produto Interno Bruto a preço de mercado e Produto Interno Bruto *per capita*, segundo as Grandes Regiões, Unidades da Federação e municípios - 1999-2002

(continua)

Grandes Regiões, Unidades da Federação e municípios	Produto Interno Bruto							
	1999		2000		2001		2002	
	A preço de mercado corrente (1 000 R\$)	<i>Per capita</i> (R\$)	A preço de mercado corrente (1 000 R\$)	<i>Per capita</i> (R\$)	A preço de mercado corrente (1 000 R\$)	<i>Per capita</i> (R\$)	A preço de mercado corrente (1 000 R\$)	<i>Per capita</i> (R\$)
Brasil	973 845 470	5 771	1 101 254 907	6 430	1 198 736 188	6 896	1 346 027 825	7 631
Norte	43 316 596	3 392	50 649 598	3 871	57 026 173	4 255	67 789 523	4 939
Rondônia	5 023 344	3 541	5 624 964	3 888	6 082 841	4 123	7 283 941	4 843
Alta Floresta D'Oeste	115 785	4 279	127 788	4 657	144 635	5 198	141 860	5 028
Alto Alegre dos Parecis	30 832	2 320	36 753	2 680	40 735	2 880	38 381	2 633
Alto Paraíso	37 374	2 701	39 816	2 772	33 972	2 281	47 753	3 096
Alvorada D'Oeste	51 499	2 605	58 019	2 941	55 042	2 797	63 176	3 218
Ariquemes	307 935	3 992	364 037	4 604	364 877	4 505	423 183	5 102
Buritís	47 537	1 623	60 839	1 905	67 335	1 947	94 866	2 546
Cabixi	24 357	3 249	28 499	3 809	29 356	3 931	28 987	3 890
Cacaulândia	20 399	3 783	22 164	4 100	20 011	3 692	22 959	4 224
Cacoal	315 197	4 249	376 909	5 051	377 769	5 033	475 012	6 291
Campo Novo de Rondônia	26 130	2 012	28 356	2 012	26 302	1 730	49 232	3 015
Candeias do Jamari	39 704	2 834	62 512	4 263	41 728	2 723	86 440	5 406
Castanheiras	14 300	3 416	15 770	3 784	17 108	4 123	17 125	4 147
Cerejeiras	62 439	3 470	77 872	4 364	76 583	4 330	74 435	4 246
Chupinguaia	19 287	3 348	29 415	4 956	25 544	4 180	21 497	3 419
Colorado do Oeste	63 054	2 983	74 392	3 613	81 664	4 076	77 741	3 991
Corumbiara	40 685	3 975	34 332	3 408	35 256	3 558	40 456	4 151
Costa Marques	21 258	2 184	26 597	2 626	42 463	4 035	36 716	3 361
Cujubim	19 470	2 738	25 989	3 452	27 679	3 482	41 107	4 909
Espigão D'Oeste	105 680	4 051	108 282	4 105	115 735	4 340	151 906	5 634
Governador Jorge Teixeira	28 677	1 946	31 827	2 049	36 703	2 247	39 313	2 294
Guajará-Mirim	115 125	2 959	124 722	3 155	129 534	3 226	166 584	4 084
Itapuã do Oeste	19 920	2 759	27 701	3 688	32 745	4 196	38 199	4 717
Jaru	185 977	3 434	226 079	4 143	224 728	4 087	268 193	4 841
Ji-Paraná	449 754	4 156	520 470	4 764	536 146	4 862	596 185	5 355
Machadinho D'Oeste	62 826	2 594	69 817	2 760	60 180	2 281	133 504	4 858
Ministro Andreazza	30 700	2 713	37 021	3 277	34 142	3 027	27 484	2 441
Mirante da Serra	36 336	2 719	42 377	3 134	40 393	2 954	39 983	2 890
Monte Negro	31 056	2 295	38 057	2 682	38 885	2 618	49 482	3 188
Nova Brasilândia D'Oeste	55 626	3 222	64 150	3 684	63 910	3 640	56 089	3 168
Nova Mamoré	34 663	2 172	37 371	2 222	38 821	2 195	117 297	6 319
Nova União	20 350	2 392	21 927	2 518	23 288	2 614	25 767	2 828
Novo Horizonte do Oeste	28 515	2 297	30 027	2 400	30 936	2 453	36 744	2 891
Ouro Preto do Oeste	233 491	5 716	155 701	3 813	167 140	4 096	175 495	4 303
Parecis	14 408	4 078	15 878	4 577	15 595	4 581	12 526	3 753
Pimenta Bueno	112 309	3 545	135 173	4 274	138 566	4 388	154 450	4 900
Pimenteiras do Oeste	10 360	4 063	11 162	4 350	11 690	4 526	8 611	3 313
Porto Velho	1 335 088	3 875	1 434 175	4 078	1 715 011	4 779	2 247 753	6 139
Presidente Médici	74 906	2 865	82 288	3 167	82 273	3 187	87 419	3 408
Primavera de Rondônia	13 890	3 209	15 610	3 596	14 973	3 439	14 235	3 260
Rio Crespo	13 148	4 270	14 068	4 421	12 343	3 757	14 894	4 394
Rolim de Moura	165 842	3 461	201 245	4 166	218 471	4 486	206 237	4 200
Santa Luzia D'Oeste	33 312	2 899	35 226	3 088	36 590	3 231	38 600	3 435
São Felipe D'Oeste	17 676	2 489	18 369	2 575	18 097	2 525	18 028	2 504
São Francisco do Guaporé	29 134	2 201	42 380	3 007	55 109	3 684	55 036	3 476
São Miguel do Guaporé	59 772	2 350	64 462	2 427	67 590	2 440	62 777	2 176
Seringueiras	27 041	2 136	30 905	2 313	35 095	2 495	40 390	2 733
Teixeirópolis	13 759	2 424	15 069	2 635	15 828	2 747	16 873	2 906
Theobroma	22 141	1 874	26 075	2 118	26 794	2 092	42 647	3 205
Urupá	34 782	2 245	38 055	2 388	42 227	2 577	44 734	2 656
Vale do Anari	17 649	2 095	19 775	2 217	17 787	1 888	19 723	1 986
Vale do Paraíso	22 459	2 249	25 432	2 524	27 212	2 677	27 542	2 685
Vilhena	309 732	5 512	374 030	6 440	450 246	7 506	468 315	7 565

Tabela 1 - Produto Interno Bruto a preço de mercado e Produto Interno Bruto *per capita*, segundo as Grandes Regiões, Unidades da Federação e municípios - 1999-2002

(continuação)

Grandes Regiões, Unidades da Federação e municípios	Produto Interno Bruto							
	1999		2000		2001		2002	
	A preço de mercado corrente (1 000 R\$)	<i>Per capita</i> (R\$)	A preço de mercado corrente (1 000 R\$)	<i>Per capita</i> (R\$)	A preço de mercado corrente (1 000 R\$)	<i>Per capita</i> (R\$)	A preço de mercado corrente (1 000 R\$)	<i>Per capita</i> (R\$)
Acre	1 557 195	2 865	1 702 621	3 048	1 920 769	3 347	2 259 133	3 833
Acrelândia	15 494	2 016	16 862	2 120	23 293	2 832	27 801	3 272
Assis Brasil	7 054	2 055	7 155	2 047	7 534	2 118	9 194	2 539
Brasiléia	36 947	2 211	37 768	2 217	39 694	2 285	56 805	3 209
Bujari	12 932	2 326	12 891	2 205	15 092	2 459	17 621	2 741
Capixaba	10 506	2 138	12 844	2 456	21 378	3 855	26 831	4 575
Cruzeiro do Sul	122 787	1 876	125 675	1 859	133 212	1 910	163 662	2 276
Epitaciolândia	22 844	2 142	24 166	2 186	34 579	3 020	45 818	3 867
Feijó	44 720	1 732	46 087	1 720	47 972	1 727	57 879	2 012
Jordão	7 911	1 786	8 016	1 799	8 653	1 930	10 454	2 318
Mâncio Lima	17 988	1 670	17 941	1 613	19 437	1 694	23 943	2 023
Manoel Urbano	11 001	1 774	11 191	1 752	11 966	1 820	14 413	2 130
Marechal Thaumaturgo	14 974	1 810	13 467	1 623	14 695	1 766	18 007	2 158
Plácido de Castro	29 808	2 002	32 037	2 108	33 198	2 142	40 483	2 561
Porto Acre	22 207	1 985	23 004	2 012	24 443	2 092	29 898	2 505
Porto Walter	9 721	1 741	9 406	1 717	9 753	1 815	11 642	2 211
Rio Branco	988 793	4 019	1 116 261	4 401	1 259 969	4 823	1 410 435	5 244
Rodrigues Alves	15 518	1 953	14 816	1 828	14 958	1 810	18 198	2 160
Santa Rosa do Purus	4 140	1 983	4 076	1 805	4 436	1 825	5 488	2 108
Sena Madureira	57 028	1 974	58 983	2 002	62 230	2 072	75 151	2 455
Senador Guimard	36 220	1 877	37 833	1 911	57 738	2 844	104 731	5 033
Tarauacá	45 435	1 763	47 599	1 827	49 156	1 866	59 109	2 220
Xapuri	23 169	1 959	24 542	2 051	27 385	2 262	31 571	2 577
Amazonas	15 554 778	5 646	18 872 885	6 663	20 736 037	7 125	25 030 340	8 374
Alvarães	17 261	1 456	18 319	1 495	17 543	1 386	24 417	1 869
Amaturá	9 250	1 303	10 703	1 450	10 246	1 337	17 300	2 177
Anamá	11 063	1 697	11 369	1 728	10 633	1 602	18 823	2 811
Anori	16 296	1 464	16 934	1 487	14 896	1 280	28 632	2 406
Apuí	27 895	2 113	28 275	2 006	28 495	1 902	35 744	2 250
Atalaia do Norte	11 228	1 136	11 476	1 135	14 185	1 373	21 495	2 035
Autazes	60 460	2 545	57 765	2 353	60 452	2 385	75 562	2 890
Barcelos	33 782	1 461	33 308	1 356	34 295	1 318	54 032	1 967
Barreirinha	28 179	1 277	33 550	1 474	31 904	1 361	46 668	1 933
Benjamin Constant	37 396	1 639	39 008	1 670	36 679	1 535	55 372	2 266
Beruri	19 354	1 801	20 222	1 815	19 644	1 703	32 524	2 725
Boa Vista do Ramos	13 737	1 341	14 009	1 326	13 505	1 240	27 830	2 480
Boca do Acre	52 130	1 945	53 876	1 994	55 651	2 044	78 231	2 850
Borba	32 717	1 181	37 700	1 303	37 521	1 243	44 872	1 426
Caapiranga	10 189	1 179	12 546	1 416	12 148	1 339	16 192	1 742
Canutama	13 379	1 233	12 933	1 209	12 241	1 161	19 346	1 863
Carauari	48 648	2 107	54 731	2 325	57 703	2 405	74 307	3 040
Careiro	45 618	1 635	43 845	1 598	44 737	1 659	59 885	2 260
Careiro da Várzea	56 120	3 236	62 447	3 622	54 748	3 193	94 583	5 549
Coari	412 247	6 363	922 173	13 583	1 062 417	14 960	1 392 463	18 774
Codajás	24 166	1 407	23 756	1 348	22 795	1 262	39 919	2 156
Eirunepé	44 397	1 734	42 164	1 607	46 411	1 728	62 278	2 265
Envira	28 325	1 504	27 791	1 452	26 865	1 382	33 398	1 692
Fonte Boa	33 685	1 202	34 875	1 180	36 125	1 163	85 611	2 624
Guajará	15 894	1 215	16 195	1 221	17 839	1 326	25 565	1 873
Humaitá	80 533	2 420	78 244	2 398	74 314	2 325	100 673	3 216
Ipixuna	17 052	1 189	17 593	1 181	18 777	1 214	30 773	1 920
Irlanduba	75 550	2 420	83 599	2 558	72 690	2 128	116 589	3 271
Itacoatiara	169 254	2 383	172 092	2 374	167 832	2 270	196 861	2 610
Itamarati	14 744	1 743	14 921	1 779	11 096	1 335	22 141	2 688
Itapiranga	12 638	1 772	13 333	1 809	12 193	1 603	18 431	2 348
Japurá	12 021	955	9 963	787	11 906	935	19 917	1 556
Juruá	9 599	1 486	9 747	1 471	8 836	1 300	19 024	2 731
Jutai	26 608	1 216	24 377	1 073	26 917	1 143	43 800	1 795
Lábrea	42 427	1 449	47 756	1 656	43 050	1 516	64 038	2 292

Tabela 1 - Produto Interno Bruto a preço de mercado e Produto Interno Bruto *per capita*, segundo as Grandes Regiões, Unidades da Federação e municípios - 1999-2002

(continuação)

Grandes Regiões, Unidades da Federação e municípios	Produto Interno Bruto							
	1999		2000		2001		2002	
	A preço de mercado corrente (1 000 R\$)	<i>Per capita</i> (R\$)	A preço de mercado corrente (1 000 R\$)	<i>Per capita</i> (R\$)	A preço de mercado corrente (1 000 R\$)	<i>Per capita</i> (R\$)	A preço de mercado corrente (1 000 R\$)	<i>Per capita</i> (R\$)
Manacapuru	134 984	1 866	139 408	1 880	125 571	1 653	187 678	2 412
Manaquiri	18 635	1 485	19 438	1 523	19 066	1 468	26 517	2 008
Manaus	12 941 800	9 420	15 638 232	11 037	17 437 463	11 942	20 355 938	13 535
Manicoré	59 083	1 554	63 559	1 671	62 536	1 643	79 207	2 080
Maraã	14 525	872	15 169	881	17 421	979	37 048	2 015
Maués	55 285	1 408	62 758	1 557	54 666	1 322	78 234	1 845
Nhamundá	22 631	1 490	23 140	1 501	19 492	1 246	34 472	2 171
Nova Olinda do Norte	28 520	1 248	29 949	1 246	28 493	1 130	47 460	1 797
Novo Airão	14 858	1 485	13 946	1 464	13 129	1 451	20 851	2 435
Novo Aripuanã	31 227	1 873	31 547	1 826	31 097	1 740	39 808	2 154
Parintins	161 217	1 840	168 072	1 846	159 436	1 688	230 625	2 354
Pauni	17 880	1 046	18 832	1 102	18 970	1 109	28 891	1 689
Presidente Figueiredo	51 448	3 107	54 494	3 082	56 940	3 026	59 771	2 995
Rio Preto da Eva	35 370	2 120	37 812	2 113	37 901	1 983	39 868	1 960
Santa Isabel do Rio Negro	23 017	2 101	25 077	2 406	20 207	2 043	47 664	5 097
Santo Antônio do Itá	25 752	943	25 016	877	21 604	727	34 950	1 129
São Gabriel da Cachoeira	36 862	1 254	30 750	1 020	28 727	930	48 722	1 540
São Paulo de Olivença	23 049	1 032	23 323	998	24 540	1 005	47 927	1 881
São Sebastião do Uatumã	12 300	1 771	17 672	2 443	22 930	3 049	32 920	4 214
Silves	14 235	1 869	17 567	2 240	17 366	2 151	22 283	2 684
Tabatinga	65 449	1 764	75 446	1 975	71 598	1 822	94 973	2 350
Tapuá	20 779	990	22 157	1 083	22 873	1 147	47 848	2 466
Tefé	109 053	1 715	119 990	1 853	111 480	1 692	148 075	2 208
Tonantins	13 894	922	16 698	1 066	14 782	909	33 899	2 009
Uarini	9 923	1 006	13 361	1 286	12 905	1 182	17 219	1 502
Urucará	29 617	1 664	36 381	1 959	36 913	1 908	54 806	2 723
Urucurituba	19 544	1 539	21 498	1 775	20 646	1 792	35 391	3 242
Roraima	817 192	2 540	1 116 581	3 347	1 218 984	3 528	1 488 010	4 162
Alto Alegre	26 538	1 496	41 662	2 254	45 752	2 379	56 886	2 847
Amajari	8 193	1 557	12 901	2 388	13 720	2 475	17 097	3 007
Boa Vista	602 165	3 027	789 832	3 829	862 730	4 037	1 050 261	4 749
Bonfim	15 574	1 694	23 869	2 441	27 003	2 605	33 803	3 084
Cantá	13 899	1 636	21 656	2 452	23 673	2 581	30 418	3 196
Caracaraí	33 543	2 371	49 249	3 337	53 579	3 485	53 271	3 330
Caroebe	9 316	1 639	14 842	2 596	14 881	2 589	19 727	3 413
Iracema	8 033	1 698	12 956	2 614	13 756	2 654	18 029	3 330
Mucajá	20 677	1 841	29 846	2 641	31 600	2 778	38 772	3 387
Normandia	10 473	1 697	15 987	2 652	16 093	2 735	21 321	3 714
Pacaraima	16 244	2 340	22 494	3 143	26 026	3 529	32 335	4 256
Rorainópolis	26 425	1 545	42 532	2 314	48 507	2 466	64 154	3 059
São João da Baliza	10 353	2 039	13 930	2 711	15 032	2 891	18 251	3 470
São Luiz	9 344	1 775	13 816	2 524	14 868	2 616	18 622	3 159
Uiramutã	6 415	1 110	11 010	1 870	11 765	1 961	15 065	2 464
Pará	16 673 915	2 710	18 913 684	3 007	21 747 997	3 383	25 530 347	3 887
Abaetetuba	119 686	1 010	124 126	1 029	165 380	1 347	177 969	1 424
Abel Figueiredo	22 484	3 807	27 058	4 449	34 714	5 547	39 686	6 165
Acará	102 541	1 985	100 590	1 887	109 692	1 996	150 512	2 657
Afuá	63 397	2 171	64 816	2 143	79 793	2 549	85 252	2 633
Água Azul do Norte	66 756	3 091	82 807	3 557	133 079	5 328	147 896	5 541
Alenquer	72 533	1 732	73 708	1 773	82 823	2 008	99 085	2 421
Almeirim	344 579	10 152	436 484	12 839	319 945	9 395	481 343	14 110
Altamira	295 484	3 833	203 171	2 594	222 450	2 796	305 784	3 785
Anajás	22 422	1 232	25 454	1 366	32 236	1 689	43 294	2 215
Ananindeua	861 535	2 214	959 264	2 370	1 093 679	2 601	1 236 804	2 835
Anapu	21 944	2 301	24 951	2 745	43 241	5 004	42 387	5 177
Augusto Corrêa	35 780	1 087	38 467	1 158	44 640	1 332	54 161	1 601
Aurora do Pará	46 337	2 377	53 546	2 637	60 185	2 849	72 351	3 295

Tabela 1 - Produto Interno Bruto a preço de mercado e Produto Interno Bruto *per capita*, segundo as Grandes Regiões, Unidades da Federação e municípios - 1999-2002

(continuação)

Grandes Regiões, Unidades da Federação e municípios	Produto Interno Bruto							
	1999		2000		2001		2002	
	A preço de mercado corrente (1 000 R\$)	<i>Per capita</i> (R\$)	A preço de mercado corrente (1 000 R\$)	<i>Per capita</i> (R\$)	A preço de mercado corrente (1 000 R\$)	<i>Per capita</i> (R\$)	A preço de mercado corrente (1 000 R\$)	<i>Per capita</i> (R\$)
Aveiro	15 061	980	17 192	1 082	17 843	1 088	20 916	1 236
Bagre	23 262	1 696	25 661	1 873	28 807	2 105	33 641	2 461
Baião	55 578	2 636	52 098	2 457	65 097	3 054	104 446	4 873
Bannach	48 228	12 695	53 429	14 309	62 593	17 065	61 071	16 955
Barcarena	778 728	12 417	985 442	15 248	1 077 718	16 193	1 300 619	18 986
Belém	4 654 736	3 653	5 561 660	4 290	5 944 911	4 509	6 537 668	4 875
Belterra	19 427	1 343	21 322	1 429	31 146	2 025	41 259	2 604
Benevides	68 604	1 954	65 590	1 790	99 903	2 617	121 657	3 062
Bom Jesus do Tocantins	31 638	2 423	45 839	3 466	51 532	3 847	56 743	4 183
Bonito	11 444	1 171	12 765	1 287	12 563	1 249	15 806	1 549
Bragança	103 229	1 106	105 819	1 116	134 187	1 393	147 120	1 503
Brasil Novo	53 085	3 120	57 702	3 271	62 426	3 417	93 766	4 959
Brejo Grande do Araguaia	20 709	2 787	20 705	2 744	24 545	3 203	30 821	3 960
Breu Branco	87 777	2 756	117 467	3 464	97 352	2 705	114 672	3 010
Breves	91 475	1 145	97 200	1 203	142 459	1 744	153 342	1 857
Bujaru	24 556	1 180	24 754	1 147	28 038	1 255	39 466	1 707
Cachoeira do Arari	31 857	2 029	35 215	2 203	37 002	2 275	39 900	2 411
Cachoeira do Piriá	35 569	2 339	21 928	1 370	25 373	1 510	30 001	1 703
Cametá	92 082	947	99 879	1 013	112 871	1 129	164 537	1 623
Canaã dos Carajás	45 422	4 208	45 707	4 068	54 474	4 664	85 002	7 009
Capanema	149 587	2 628	136 508	2 370	162 263	2 786	192 712	3 271
Capitão Poço	68 717	1 385	87 158	1 739	77 728	1 536	96 151	1 883
Castanhal	329 461	2 469	328 883	2 400	335 951	2 389	373 393	2 588
Chaves	44 900	2 588	51 478	2 968	63 711	3 674	64 694	3 732
Colares	11 047	1 046	12 247	1 133	13 117	1 185	15 011	1 325
Conceição do Araguaia	133 558	3 081	137 746	3 167	170 859	3 915	156 899	3 583
Concórdia do Pará	32 565	1 568	36 693	1 714	33 474	1 519	42 531	1 875
Cumarú do Norte	39 162	6 562	56 875	9 476	68 165	11 291	70 862	11 670
Curionópolis	46 704	2 367	45 844	2 428	48 116	2 670	56 602	3 300
Currálinho	15 721	792	17 398	853	19 246	920	22 242	1 036
Curuá	11 475	1 248	14 329	1 541	16 891	1 795	26 667	2 801
Curuçá	29 726	1 144	31 288	1 176	33 958	1 247	43 985	1 578
Dom Eliseu	116 868	2 993	118 734	2 916	139 668	3 293	179 659	4 073
Eldorado dos Carajás	40 960	1 411	47 998	1 547	56 977	1 724	77 517	2 209
Faro	8 488	864	10 056	952	10 812	955	13 171	1 090
Floresta do Araguaia	80 632	5 663	84 084	5 840	120 517	8 280	100 193	6 808
Garrafão do Norte	27 922	1 159	29 131	1 188	34 985	1 403	43 775	1 727
Goianésia do Pará	42 790	1 918	47 835	2 027	63 211	2 539	97 425	3 718
Gurupá	31 042	1 352	33 280	1 421	35 232	1 475	40 960	1 682
Igarapé-Açu	49 230	1 527	49 905	1 522	48 292	1 447	57 423	1 692
Igarapé-Miri	44 973	861	51 203	958	59 483	1 088	70 690	1 266
Inhangapi	12 558	1 642	12 006	1 547	14 201	1 804	18 787	2 352
Ipixuna do Pará	98 859	4 014	104 523	3 962	131 601	4 676	155 796	5 206
Irituia	34 504	1 130	38 371	1 259	37 244	1 225	43 000	1 417
Itaituba	141 197	1 491	140 787	1 483	181 650	1 908	219 974	2 304
Itupiranga	62 105	1 268	67 413	1 314	91 075	1 697	123 824	2 210
Jacareacanga	17 919	760	21 881	870	25 419	950	30 501	1 075
Jacundá	58 880	1 464	63 862	1 543	71 410	1 678	99 193	2 268
Juruti	37 539	1 213	42 386	1 332	48 018	1 468	55 435	1 650
Limoeiro do Ajuru	20 055	1 030	21 814	1 101	25 391	1 260	31 627	1 543
Mãe do Rio	62 839	2 467	63 091	2 518	62 575	2 540	69 710	2 878
Magalhães Barata	7 675	999	7 901	1 023	10 078	1 298	10 918	1 399
Marabá	480 357	2 883	573 589	3 344	683 291	3 873	732 497	4 037
Maracanã	29 368	1 068	31 798	1 147	34 783	1 244	36 724	1 303
Marapanim	28 389	1 155	29 231	1 165	31 713	1 239	38 829	1 487
Marituba	91 251	1 246	116 642	1 509	188 083	2 312	196 054	2 295

Tabela 1 - Produto Interno Bruto a preço de mercado e Produto Interno Bruto *per capita*, segundo as Grandes Regiões, Unidades da Federação e municípios - 1999-2002

(continuação)

Grandes Regiões, Unidades da Federação e municípios	Produto Interno Bruto							
	1999		2000		2001		2002	
	A preço de mercado corrente (1 000 R\$)	<i>Per capita</i> (R\$)	A preço de mercado corrente (1 000 R\$)	<i>Per capita</i> (R\$)	A preço de mercado corrente (1 000 R\$)	<i>Per capita</i> (R\$)	A preço de mercado corrente (1 000 R\$)	<i>Per capita</i> (R\$)
Medicilândia	144 596	6 781	117 842	5 478	118 332	5 453	323 459	14 776
Melgaço	22 530	1 080	22 364	1 036	20 645	926	25 294	1 098
Mocajuba	31 740	1 550	35 266	1 703	37 019	1 769	50 647	2 394
Moju	68 092	1 296	74 880	1 389	97 193	1 757	106 026	1 869
Monte Alegre	113 141	1 928	112 680	1 871	142 856	2 313	160 772	2 539
Muaná	28 713	1 132	32 768	1 274	36 231	1 391	40 402	1 530
Nova Esperança do Piriá	18 162	982	19 779	996	21 657	1 021	28 047	1 241
Nova Ipixuna	17 896	1 522	18 817	1 551	23 515	1 881	30 152	2 341
Nova Timboteua	14 589	1 286	16 201	1 401	17 056	1 448	21 759	1 813
Novo Progresso	50 624	2 081	58 249	2 201	95 021	3 320	106 404	3 455
Novo Repartimento	84 202	2 034	91 299	2 130	115 434	2 604	118 951	2 596
Óbidos	74 878	1 615	81 166	1 734	92 889	1 964	108 358	2 269
Oeiras do Pará	33 683	1 457	37 053	1 570	40 150	1 666	47 125	1 915
Oriximiná	214 769	4 466	278 482	5 691	349 756	7 025	459 918	9 081
Ourém	17 201	1 199	18 269	1 258	19 247	1 309	25 143	1 688
Ourilândia do Norte	59 110	3 040	62 259	3 187	78 323	3 992	84 785	4 302
Pacajá	62 980	2 188	70 049	2 405	84 904	2 880	113 755	3 814
Palestina do Pará	14 931	1 996	15 767	2 047	17 134	2 162	21 088	2 587
Paragominas	291 865	3 845	303 932	3 908	364 962	4 583	448 152	5 497
Parauapebas	637 515	9 037	854 838	11 539	883 567	11 380	1 026 232	12 632
Pau D'Arco	26 913	3 820	29 211	3 992	30 037	3 957	32 782	4 168
Peixe-Boi	9 960	1 293	10 107	1 279	11 446	1 413	13 687	1 649
Piçarra	62 549	4 965	85 569	6 657	92 938	7 088	115 690	8 651
Placas	44 242	3 327	48 613	3 567	57 577	4 123	98 593	6 894
Ponta de Pedras	34 606	1 858	35 353	1 874	38 276	2 003	41 859	2 162
Portel	66 905	1 771	79 286	2 048	94 507	2 382	126 253	3 107
Porto de Moz	30 478	1 310	36 235	1 496	44 500	1 768	57 116	2 185
Prainha	41 455	1 406	44 672	1 510	50 282	1 693	58 747	1 970
Primavera	10 119	1 047	11 079	1 124	11 278	1 122	12 486	1 218
Quatipuru	13 667	1 260	14 972	1 356	16 477	1 467	17 034	1 490
Redenção	174 982	2 783	199 589	3 109	350 534	5 350	367 452	5 496
Rio Maria	71 126	3 999	76 760	4 572	81 173	5 143	91 359	6 187
Rondon do Pará	108 304	2 736	120 587	2 973	150 657	3 628	186 016	4 376
Rurópolis	53 918	2 201	51 466	2 053	59 268	2 311	96 054	3 662
Salinópolis	52 635	1 590	53 631	1 564	54 700	1 541	62 062	1 691
Salvaterra	22 709	1 512	23 655	1 539	27 691	1 760	28 897	1 796
Santa Bárbara do Pará	26 394	2 337	34 525	2 980	30 438	2 563	36 384	2 990
Santa Cruz do Arari	13 777	2 629	14 476	2 735	16 319	3 053	16 236	3 007
Santa Isabel do Pará	84 202	1 962	72 066	1 638	94 000	2 084	119 386	2 583
Santa Luzia do Pará	21 423	1 105	21 949	1 129	28 684	1 470	37 175	1 899
Santa Maria das Barreiras	52 216	4 819	84 622	7 523	90 210	7 735	96 390	7 979
Santa Maria do Pará	31 176	1 502	31 748	1 506	31 793	1 486	43 007	1 979
Santana do Araguaia	86 998	2 831	112 176	3 460	136 482	4 000	228 343	6 371
Santarém	409 904	1 565	431 809	1 636	524 213	1 971	645 114	2 406
Santarém Novo	5 719	1 058	7 337	1 332	7 935	1 413	9 657	1 688
Santo Antônio do Tauá	29 443	1 491	30 584	1 526	34 148	1 678	40 194	1 946
São Caetano de Odivelas	25 472	1 629	25 902	1 672	31 788	2 072	39 320	2 588
São Domingos do Araguaia	32 968	1 663	38 810	1 897	42 207	2 001	56 123	2 582
São Domingos do Capim	28 077	1 032	27 550	987	30 293	1 058	36 672	1 248
São Félix do Xingu	225 616	6 576	265 754	7 510	352 184	9 657	423 363	11 271
São Francisco do Pará	24 848	1 755	24 947	1 726	24 492	1 661	29 772	1 980
São Geraldo do Araguaia	115 095	4 161	104 600	3 789	106 439	3 865	120 381	4 381
São João da Ponta	8 271	2 047	6 748	1 678	7 348	1 835	8 811	2 211
São João de Pirabas	17 700	1 015	18 874	1 074	21 826	1 232	21 980	1 231
São João do Araguaia	16 330	1 357	17 187	1 345	19 792	1 464	21 205	1 486
São Miguel do Guamá	55 469	1 350	57 954	1 379	70 771	1 647	99 886	2 275

Tabela 1 - Produto Interno Bruto a preço de mercado e Produto Interno Bruto *per capita*, segundo as Grandes Regiões, Unidades da Federação e municípios - 1999-2002

(continuação)

Grandes Regiões, Unidades da Federação e municípios	Produto Interno Bruto							
	1999		2000		2001		2002	
	A preço de mercado corrente (1 000 R\$)	<i>Per capita</i> (R\$)	A preço de mercado corrente (1 000 R\$)	<i>Per capita</i> (R\$)	A preço de mercado corrente (1 000 R\$)	<i>Per capita</i> (R\$)	A preço de mercado corrente (1 000 R\$)	<i>Per capita</i> (R\$)
São Sebastião da Boa Vista	15 577	886	16 366	915	21 377	1 176	25 590	1 384
Sapucaia	83 890	21 841	36 216	9 828	56 578	16 037	48 112	14 281
Senador José Porfírio	26 461	1 658	24 523	1 619	28 721	2 005	32 028	2 373
Soure	45 436	2 286	49 836	2 473	50 679	2 481	52 115	2 517
Tailândia	160 395	4 246	174 597	4 358	181 009	4 272	233 637	5 227
Terra Alta	11 505	1 409	22 297	2 624	28 561	3 235	13 434	1 466
Terra Santa	19 091	1 319	21 830	1 466	25 635	1 674	30 082	1 911
Tomé-Açu	148 135	3 146	132 280	2 771	130 286	2 693	168 756	3 441
Tracuateua	24 513	1 087	26 218	1 130	30 366	1 273	36 505	1 489
Trairão	39 240	2 828	39 383	2 725	49 363	3 284	53 676	3 437
Tucumã	84 658	3 320	95 562	3 848	114 150	4 725	162 309	6 914
Tucuruí	496 709	6 786	645 617	8 578	1 043 666	13 494	1 152 003	14 501
Ulianópolis	87 119	4 615	99 793	4 945	123 747	5 756	160 876	7 048
Uruará	86 064	1 931	96 733	2 069	130 165	2 658	226 032	4 414
Vigia	46 274	1 154	48 825	1 209	56 700	1 393	59 250	1 445
Viseu	51 529	1 011	57 968	1 129	65 589	1 268	77 378	1 485
Vitória do Xingu	39 788	3 558	41 740	3 780	58 749	5 389	76 535	7 114
Xinguara	163 681	4 616	165 751	4 787	242 181	7 170	205 664	6 247
Amapá	1 584 001	3 542	1 968 365	4 216	2 253 041	4 628	2 652 438	5 233
Amapá	18 880	2 679	22 963	3 236	26 275	3 677	32 423	4 506
Calçoene	15 043	2 320	19 238	2 895	24 375	3 579	37 950	5 439
Cutias	5 407	1 787	7 403	2 318	8 390	2 495	12 764	3 611
Ferreira Gomes	8 122	2 411	11 156	3 190	12 950	3 572	17 356	4 622
Itaubal	5 201	1 968	7 736	2 754	8 841	2 971	11 362	3 613
Laranjal do Jari	59 363	2 228	74 934	2 687	83 888	2 880	106 826	3 516
Macapá	1 042 117	3 932	1 291 968	4 662	1 444 240	4 992	1 658 953	5 501
Mazagão	26 723	2 324	29 109	2 463	32 464	2 673	44 227	3 546
Oiapoque	31 281	2 598	40 111	3 184	49 906	3 791	66 375	4 833
Pedra Branca do Amapari	10 960	3 041	12 741	3 291	15 802	3 816	25 761	5 836
Porto Grande	35 724	3 530	42 728	3 982	47 368	4 176	65 734	5 495
Pracuúba	6 426	2 992	8 469	3 782	9 329	4 002	12 126	5 003
Santana	268 484	3 541	335 457	4 253	413 071	5 041	444 224	5 224
Serra do Navio	19 795	6 446	21 394	6 648	22 094	6 564	27 861	7 926
Tartarugalzinho	12 872	1 911	19 638	2 809	27 765	3 831	52 174	6 950
Vitória do Jari	17 602	2 219	23 322	2 794	26 285	2 999	36 322	3 953
Tocantins	2 106 171	1 861	2 450 498	2 117	3 066 502	2 591	3 545 315	2 931
Abreulândia	3 680	1 705	3 304	1 509	3 795	1 710	4 648	2 066
Aguiarnópolis	4 121	1 342	5 107	1 623	6 622	2 056	7 349	2 230
Aliança do Tocantins	12 393	2 021	12 633	2 045	12 617	2 027	13 720	2 188
Almas	9 633	1 149	9 338	1 102	10 734	1 253	13 055	1 508
Alvorada	17 350	2 031	17 497	2 057	18 380	2 169	23 098	2 737
Ananás	16 214	1 578	17 369	1 652	19 364	1 800	21 660	1 968
Angico	3 186	1 103	3 587	1 242	4 672	1 617	5 100	1 763
Aparecida do Rio Negro	4 804	1 376	5 037	1 432	6 235	1 759	8 018	2 244
Aragominas	8 900	1 528	8 725	1 411	9 512	1 454	10 868	1 573
Araguacema	9 386	1 767	8 783	1 622	11 548	2 093	12 432	2 212
Araguaçu	23 239	2 471	23 991	2 567	27 376	2 948	33 205	3 598
Araguaína	277 082	2 504	352 841	3 118	433 200	3 745	511 435	4 326
Araguanã	8 963	2 255	8 737	2 083	10 185	2 306	11 267	2 428
Araguatins	28 115	1 105	33 208	1 277	39 526	1 486	47 465	1 746
Arapoema	15 369	2 170	16 704	2 378	18 676	2 680	19 582	2 834
Arraias	27 151	2 471	25 114	2 286	37 490	3 414	36 193	3 297
Augustinópolis	14 707	1 160	15 477	1 194	19 394	1 463	21 729	1 604
Aurora do Tocantins	4 995	1 590	5 009	1 615	5 688	1 859	7 083	2 346
Axixá do Tocantins	9 030	1 009	9 662	1 095	12 111	1 392	13 597	1 586

Tabela 1 - Produto Interno Bruto a preço de mercado e Produto Interno Bruto *per capita*, segundo as Grandes Regiões, Unidades da Federação e municípios - 1999-2002

(continuação)

Grandes Regiões, Unidades da Federação e municípios	Produto Interno Bruto							
	1999		2000		2001		2002	
	A preço de mercado corrente (1 000 R\$)	<i>Per capita</i> (R\$)	A preço de mercado corrente (1 000 R\$)	<i>Per capita</i> (R\$)	A preço de mercado corrente (1 000 R\$)	<i>Per capita</i> (R\$)	A preço de mercado corrente (1 000 R\$)	<i>Per capita</i> (R\$)
Babaçulândia	10 752	1 055	10 359	1 003	12 057	1 152	14 406	1 358
Bandeirantes do Tocantins	8 328	3 199	8 608	3 301	10 410	3 984	12 000	4 584
Barra do Ouro	3 544	998	3 315	926	3 774	1 046	4 832	1 328
Barrolândia	8 126	1 573	8 568	1 686	10 549	2 112	11 466	2 336
Bernardo Sayão	11 607	2 565	11 026	2 423	14 784	3 230	14 074	3 057
Bom Jesus do Tocantins	3 584	1 531	3 076	1 324	3 764	1 633	5 100	2 230
Brasilândia do Tocantins	3 641	1 916	3 611	1 878	4 490	2 306	5 953	3 020
Brejinho de Nazaré	8 497	1 702	8 145	1 670	9 717	2 041	11 396	2 454
Buriti do Tocantins	7 604	973	7 251	925	9 423	1 198	10 803	1 369
Cachoeirinha	1 877	956	2 041	1 008	2 586	1 241	3 038	1 416
Campos Lindos	6 528	1 210	6 990	1 239	10 627	1 805	19 011	3 098
Cariri do Tocantins	8 681	2 930	9 950	3 328	10 022	3 322	9 974	3 275
Carmolândia	3 896	1 964	3 777	1 881	4 449	2 189	5 275	2 566
Carrasco Bonito	3 207	1 057	2 964	921	3 302	970	4 181	1 164
Caseara	7 063	1 981	6 412	1 751	7 930	2 110	9 077	2 354
Centenário	2 459	1 150	2 193	1 014	2 664	1 218	3 750	1 695
Chapada da Natividade	5 086	1 585	5 641	1 722	6 891	2 063	6 883	2 021
Chapada de Areia	3 007	2 344	2 657	2 092	2 981	2 371	3 329	2 676
Colinas do Tocantins	41 528	1 672	57 130	2 258	59 890	2 324	73 652	2 806
Colméia	12 919	1 391	15 153	1 620	17 039	1 809	24 275	2 558
Combinado	6 574	1 441	7 147	1 580	8 219	1 832	9 378	2 109
Conceição do Tocantins	5 749	1 322	6 325	1 445	7 426	1 685	8 415	1 897
Couto de Magalhães	7 013	1 594	6 040	1 394	6 844	1 603	7 564	1 800
Cristalândia	14 254	1 930	16 424	2 245	18 245	2 517	19 275	2 684
Crixás do Tocantins	3 702	2 728	3 366	2 432	3 958	2 803	4 868	3 381
Darcinópolis	5 219	1 252	4 996	1 169	5 638	1 287	7 179	1 599
Dianópolis	20 402	1 346	24 108	1 562	40 079	2 552	48 772	3 052
Divinópolis do Tocantins	9 601	1 678	9 972	1 726	11 554	1 982	13 565	2 305
Dois Irmãos do Tocantins	13 485	1 837	13 387	1 842	16 334	2 271	18 970	2 665
Dueré	14 892	3 277	12 687	2 779	13 918	3 035	15 898	3 451
Esperantina	6 190	844	6 432	843	7 699	973	9 434	1 149
Fátima	5 586	1 449	6 759	1 757	8 744	2 276	8 614	2 246
Figueirópolis	15 334	2 728	14 066	2 529	14 871	2 702	16 160	2 969
Filadélfia	10 322	1 268	9 908	1 206	11 299	1 362	14 721	1 757
Formoso do Araguaia	70 795	3 806	66 529	3 535	62 161	3 265	63 661	3 305
Fortaleza do Tabocão	4 386	2 042	5 204	2 320	6 581	2 815	9 598	3 942
Goianorte	7 588	1 557	7 201	1 488	9 223	1 920	11 012	2 309
Goiatins	10 724	968	9 681	877	10 492	954	13 238	1 208
Guaraí	30 805	1 552	36 921	1 844	47 311	2 343	51 184	2 513
Gurupi	200 931	3 145	209 912	3 227	228 664	3 454	223 221	3 314
Ipueiras	1 912	1 644	2 070	1 775	3 091	2 644	2 807	2 397
Itacajá	8 362	1 221	8 261	1 212	9 545	1 408	11 188	1 660
Itaguatins	6 355	1 002	6 817	1 067	8 252	1 283	10 197	1 573
Itapiratins	4 709	1 459	3 960	1 208	5 043	1 516	5 719	1 694
Itaporã do Tocantins	6 797	2 571	6 523	2 587	9 189	3 833	8 450	3 719
Jau do Tocantins	7 504	2 424	6 396	2 049	7 549	2 399	8 447	2 661
Juarina	3 244	1 420	3 125	1 340	3 761	1 578	6 012	2 471
Lagoa da Confusão	25 980	4 526	22 746	3 685	28 449	4 306	32 125	4 559
Lagoa do Tocantins	2 475	1 001	2 366	935	2 733	1 056	3 298	1 245
Lajeado	2 904	1 337	8 160	3 478	14 763	5 861	15 222	5 650
Lavandeira	1 917	1 588	1 625	1 344	1 923	1 588	2 584	2 130
Lizarda	4 086	1 067	3 726	984	4 081	1 090	4 891	1 321
Luzinópolis	2 112	1 081	2 104	1 041	2 636	1 260	3 324	1 538
Marianópolis do Tocantins	8 430	2 615	8 661	2 599	10 703	3 110	12 602	3 547
Mateiros	3 631	2 268	2 210	1 342	3 686	2 178	6 198	3 566
Maurilândia do Tocantins	3 004	1 090	2 654	929	3 066	1 038	3 850	1 261

Tabela 1 - Produto Interno Bruto a preço de mercado e Produto Interno Bruto *per capita*, segundo as Grandes Regiões, Unidades da Federação e municípios - 1999-2002

(continuação)

Grandes Regiões, Unidades da Federação e municípios	Produto Interno Bruto							
	1999		2000		2001		2002	
	A preço de mercado corrente (1 000 R\$)	<i>Per capita</i> (R\$)	A preço de mercado corrente (1 000 R\$)	<i>Per capita</i> (R\$)	A preço de mercado corrente (1 000 R\$)	<i>Per capita</i> (R\$)	A preço de mercado corrente (1 000 R\$)	<i>Per capita</i> (R\$)
Miracema do Tocantins	35 099	1 469	83 323	3 408	130 395	5 214	129 010	5 044
Miranorte	16 905	1 444	24 599	2 084	32 464	2 728	34 611	2 884
Monte do Carmo	10 366	1 942	9 920	1 911	24 727	4 902	28 001	5 720
Monte Santo do Tocantins	4 564	2 458	3 695	1 977	4 116	2 188	5 171	2 732
Muricilândia	5 492	2 043	5 823	2 173	6 584	2 464	7 371	2 767
Natividade	11 341	1 298	12 739	1 437	15 153	1 683	17 396	1 904
Nazaré	5 073	1 006	6 453	1 253	8 559	1 627	9 945	1 852
Nova Olinda	12 025	1 307	12 556	1 338	15 057	1 573	18 378	1 882
Nova Rosalândia	4 973	1 565	5 716	1 792	5 524	1 725	6 096	1 896
Novo Acordo	3 320	1 109	4 039	1 321	3 964	1 269	5 162	1 619
Novo Alegre	3 268	1 466	3 633	1 597	4 870	2 100	5 683	2 404
Novo Jardim	2 931	1 407	4 257	1 978	6 553	2 951	6 558	2 862
Oliveira de Fátima	2 867	3 031	2 436	2 543	3 095	3 190	2 730	2 780
Palmas	277 757	2 219	419 616	3 053	588 478	3 927	712 938	4 392
Palmeirante	5 104	1 417	3 727	1 033	4 865	1 345	5 975	1 648
Palmeiras do Tocantins	5 112	1 154	5 408	1 170	7 127	1 479	8 648	1 725
Palmeirópolis	12 448	1 703	12 746	1 804	13 671	2 005	15 896	2 419
Paraíso do Tocantins	65 667	1 864	79 306	2 195	99 361	2 681	127 535	3 358
Paraná	14 761	1 409	14 279	1 371	16 755	1 618	18 238	1 772
Pau D'Arco	8 069	1 884	6 850	1 580	7 859	1 791	8 661	1 950
Pedro Afonso	22 672	2 511	20 892	2 314	24 735	2 740	34 829	3 859
Peixe	16 771	1 911	16 111	1 838	18 099	2 068	22 155	2 536
Pequizeiro	8 908	2 001	7 651	1 666	9 819	2 074	10 051	2 060
Pindorama do Tocantins	7 493	1 590	7 826	1 670	8 137	1 748	9 319	2 014
Piraquê	6 181	2 283	7 024	2 476	9 373	3 157	9 154	2 951
Pium	16 458	2 863	14 376	2 596	18 717	3 514	19 093	3 736
Ponte Alta do Bom Jesus	5 473	1 184	6 464	1 413	8 875	1 961	10 009	2 236
Ponte Alta do Tocantins	7 965	1 289	8 561	1 387	10 708	1 737	12 632	2 053
Porto Alegre do Tocantins	2 572	1 089	2 731	1 141	3 417	1 409	3 955	1 610
Porto Nacional	62 947	1 409	78 559	1 746	102 778	2 268	121 911	2 672
Praia Norte	5 243	803	4 694	692	5 280	750	6 949	951
Presidente Kennedy	6 482	1 734	6 187	1 646	7 216	1 909	7 507	1 975
Pugmil	4 737	2 506	5 218	2 622	6 588	3 150	6 604	3 013
Recursolândia	3 281	1 084	3 128	996	3 805	1 170	5 022	1 492
Riachinho	5 198	1 421	4 579	1 248	4 797	1 303	5 617	1 521
Rio da Conceição	2 001	1 757	2 113	1 777	3 330	2 686	3 355	2 599
Rio dos Bois	4 046	1 850	4 641	2 044	6 154	2 615	6 134	2 516
Rio Sono	7 298	1 180	6 487	1 066	6 682	1 116	7 739	1 314
Sampaio	2 742	961	2 432	868	2 864	1 042	3 215	1 193
Sandolândia	9 645	2 942	9 247	2 775	9 586	2 830	11 948	3 470
Santa Fé do Araguaia	11 537	2 179	12 749	2 314	14 940	2 609	16 568	2 787
Santa Maria do Tocantins	2 748	1 254	3 158	1 419	4 159	1 840	4 795	2 088
Santa Rita do Tocantins	7 645	4 157	5 904	3 188	8 302	4 452	10 053	5 353
Santa Rosa do Tocantins	5 308	1 245	5 162	1 196	6 199	1 418	8 231	1 860
Santa Tereza do Tocantins	2 553	1 234	2 410	1 140	3 009	1 393	3 556	1 611
Santa Terezinha do Tocantins	2 470	1 030	2 559	1 042	3 300	1 313	4 290	1 668
São Bento do Tocantins	3 833	993	3 867	1 035	4 660	1 291	5 505	1 580
São Félix do Tocantins	1 196	979	1 203	948	1 485	1 127	1 911	1 398
São Miguel do Tocantins	7 613	915	7 305	861	9 139	1 056	11 537	1 308
São Salvador do Tocantins	3 530	1 295	3 888	1 419	4 838	1 756	5 904	2 131
São Sebastião do Tocantins	3 118	880	2 997	817	3 604	949	4 441	1 131
São Valério da Natividade	6 855	1 398	6 957	1 376	8 587	1 648	9 739	1 816
Silvanópolis	6 464	1 333	6 666	1 411	8 300	1 805	9 338	2 089
Sítio Novo do Tocantins	8 963	971	9 106	960	11 006	1 129	13 253	1 324
Sucupira	4 520	2 991	4 077	2 762	4 401	3 056	5 086	3 622
Taguatinga	18 108	1 395	20 228	1 536	25 896	1 938	30 664	2 261

Tabela 1 - Produto Interno Bruto a preço de mercado e Produto Interno Bruto *per capita*, segundo as Grandes Regiões, Unidades da Federação e municípios - 1999-2002

(continuação)

Grandes Regiões, Unidades da Federação e municípios	Produto Interno Bruto							
	1999		2000		2001		2002	
	A preço de mercado corrente (1 000 R\$)	<i>Per capita</i> (R\$)	A preço de mercado corrente (1 000 R\$)	<i>Per capita</i> (R\$)	A preço de mercado corrente (1 000 R\$)	<i>Per capita</i> (R\$)	A preço de mercado corrente (1 000 R\$)	<i>Per capita</i> (R\$)
Taipas do Tocantins	2 553	1 448	2 329	1 360	2 141	1 288	2 755	1 711
Talismã	7 749	3 470	7 611	3 299	9 483	3 983	11 416	4 648
Tocantínia	6 279	1 089	8 246	1 425	11 395	1 962	12 274	2 105
Tocantinópolis	25 070	1 131	29 887	1 312	40 153	1 715	48 810	2 030
Tupirama	1 419	1 223	1 590	1 349	2 232	1 861	3 822	3 135
Tupiratins	2 150	1 594	1 674	1 226	2 035	1 473	2 944	2 107
Wanderlândia	15 251	1 500	13 727	1 336	14 509	1 397	17 265	1 645
Xambioá	16 757	1 458	17 700	1 518	20 390	1 723	24 337	2 028
Nordeste	127 672 592	2 688	144 134 603	2 998	157 301 961	3 233	181 932 855	3 694
Maranhão	7 918 384	1 409	9 206 845	1 616	10 293 103	1 782	11 419 649	1 949
Açailândia	213 006	2 442	264 064	2 938	353 651	3 819	481 554	5 052
Afonso Cunha	3 298	705	3 743	799	4 198	894	4 367	927
Água Doce do Maranhão	6 511	672	8 118	836	7 880	810	8 247	846
Alcântara	24 316	1 146	22 220	1 038	21 791	1 009	23 405	1 075
Aldeias Altas	18 654	989	17 180	915	19 250	1 029	19 940	1 070
Altamira do Maranhão	7 831	1 329	8 495	1 414	7 491	1 223	9 007	1 442
Alto Alegre do Maranhão	15 146	760	17 320	845	19 220	911	22 005	1 014
Alto Alegre do Pindaré	28 204	945	27 428	895	34 470	1 095	46 033	1 424
Alto Parnaíba	8 691	854	10 326	1 016	10 760	1 061	13 674	1 350
Amapá do Maranhão	5 159	963	6 967	1 259	8 356	1 462	19 779	3 355
Amarante do Maranhão	33 090	1 070	35 782	1 125	43 371	1 325	40 835	1 214
Anajatuba	19 053	918	19 938	945	25 761	1 201	26 820	1 231
Anapurus	7 521	732	12 924	1 257	10 894	1 059	14 505	1 410
Apicum-Açu	4 431	404	6 614	587	8 151	705	8 519	718
Araguanã	12 836	1 403	13 215	1 455	17 196	1 908	18 234	2 038
Araioses	23 498	674	27 957	800	32 119	918	35 508	1 014
Arame	23 765	791	28 300	957	32 881	1 129	36 701	1 280
Arari	17 863	679	24 103	911	27 300	1 025	29 410	1 097
Axixá	5 529	547	7 153	702	7 947	773	6 763	652
Bacabal	79 654	870	87 156	945	98 731	1 061	127 681	1 361
Bacabeira	40 512	3 872	53 239	5 026	52 165	4 864	41 745	3 845
Bacuri	7 174	464	9 756	624	10 658	673	9 313	581
Bacurituba	4 929	1 061	4 947	1 051	6 194	1 298	5 262	1 088
Balsas	119 186	2 009	142 533	2 323	202 899	3 200	192 469	2 940
Barão de Grajaú	14 046	920	14 849	960	16 177	1 032	15 884	1 000
Barra do Corda	72 383	936	85 340	1 102	86 678	1 116	93 408	1 200
Barreirinhas	23 508	598	31 994	796	35 187	856	39 727	945
Bela Vista do Maranhão	4 471	520	4 573	513	6 496	704	6 901	723
Belágua	6 001	1 145	8 168	1 551	6 832	1 292	5 206	980
Benedito Leite	4 630	879	4 844	911	5 219	974	6 552	1 212
Bequimão	15 276	772	16 669	851	18 168	936	16 871	878
Bernardo do Mearim	7 183	1 384	8 463	1 594	9 237	1 701	10 896	1 962
Boa Vista do Gurupi	3 528	698	4 526	865	5 535	1 023	6 420	1 147
Bom Jardim	27 701	809	31 250	898	39 040	1 103	40 237	1 118
Bom Jesus das Selvas	14 861	909	17 256	1 027	24 941	1 445	38 697	2 183
Bom Lugar	11 758	1 030	12 912	1 104	14 798	1 235	17 041	1 390
Brejo	15 519	567	22 201	800	24 966	888	30 548	1 072
Brejo de Areia	9 912	1 017	10 707	1 126	11 799	1 272	13 496	1 494
Buriti	18 223	757	21 738	898	25 323	1 040	26 109	1 066
Buriti Bravo	15 578	727	17 431	812	21 951	1 021	21 461	997
Buriticupu	31 260	624	48 491	926	58 657	1 073	64 674	1 135
Buritirana	9 481	692	12 224	874	13 199	926	15 884	1 093
Cachoeira Grande	4 328	592	5 606	749	6 115	799	6 758	864
Cajapió	7 073	741	6 947	714	8 234	830	8 763	867
Cajari	16 380	1 211	14 684	1 109	15 463	1 194	15 895	1 256

Tabela 1 - Produto Interno Bruto a preço de mercado e Produto Interno Bruto *per capita*, segundo as Grandes Regiões, Unidades da Federação e municípios - 1999-2002

(continuação)

Grandes Regiões, Unidades da Federação e municípios	Produto Interno Bruto							
	1999		2000		2001		2002	
	A preço de mercado corrente (1 000 R\$)	<i>Per capita</i> (R\$)	A preço de mercado corrente (1 000 R\$)	<i>Per capita</i> (R\$)	A preço de mercado corrente (1 000 R\$)	<i>Per capita</i> (R\$)	A preço de mercado corrente (1 000 R\$)	<i>Per capita</i> (R\$)
Campestre do Maranhão	28 794	2 523	35 676	3 056	43 322	3 630	57 844	4 743
Cândido Mendes	15 071	924	15 450	913	18 950	1 081	55 732	3 070
Cantanhede	10 304	586	13 680	776	16 571	939	18 342	1 037
Capinzal do Norte	13 901	1 320	13 168	1 247	12 976	1 225	15 071	1 418
Carolina	25 815	1 075	26 234	1 095	42 355	1 774	30 995	1 302
Carutapera	11 956	646	16 508	878	18 564	972	21 937	1 130
Caxias	104 517	749	116 237	829	133 520	948	188 484	1 332
Cedral	5 057	520	6 933	700	6 409	636	7 196	701
Central do Maranhão	4 384	619	4 529	618	5 586	738	5 850	749
Centro do Guilherme	4 826	792	5 976	959	7 370	1 158	8 046	1 238
Centro Novo do Maranhão	8 598	596	11 454	778	14 267	951	12 885	842
Chapadinha	42 509	696	60 450	981	62 918	1 013	68 190	1 089
Cidelândia	16 619	1 411	17 463	1 472	20 825	1 743	19 562	1 626
Codó	123 806	1 116	137 382	1 232	159 156	1 420	211 510	1 877
Coelho Neto	70 640	1 678	88 502	2 088	91 023	2 134	85 040	1 980
Colinas	25 120	708	29 472	813	31 113	841	36 059	955
Conceição do Lago-Açu	10 622	979	11 325	1 062	13 242	1 266	13 493	1 315
Coroatá	33 651	608	49 511	882	53 381	939	56 803	986
Cururupu	17 790	533	25 198	735	27 889	792	29 037	802
Davinópolis	14 950	1 215	10 484	857	13 141	1 082	14 819	1 229
Dom Pedro	15 326	701	16 893	764	19 860	889	23 719	1 050
Duque Bacelar	6 224	667	6 789	712	9 142	939	8 241	828
Esperantinópolis	14 302	676	19 018	891	20 809	967	22 649	1 043
Estreito	43 854	1 926	51 210	2 212	33 356	1 417	42 750	1 786
Feira Nova do Maranhão	11 497	1 524	11 522	1 528	11 988	1 591	13 392	1 779
Fernando Falcão	5 497	1 141	7 381	1 527	11 010	2 269	12 851	2 639
Formosa da Serra Negra	12 365	915	15 154	1 070	16 017	1 082	23 064	1 492
Fortaleza dos Nogueiras	11 740	1 047	12 222	1 070	13 089	1 126	17 921	1 514
Fortuna	15 244	1 041	20 750	1 428	17 486	1 212	19 483	1 361
Godofredo Viana	4 712	672	5 816	834	6 850	989	15 142	2 199
Gonçalves Dias	11 674	696	14 553	866	14 064	835	15 578	924
Governador Archer	7 801	852	8 427	934	9 676	1 088	9 830	1 122
Governador Edison Lobão	20 990	1 951	23 955	2 161	29 688	2 602	28 016	2 386
Governador Eugênio Barros	11 114	764	13 433	911	14 186	951	15 817	1 047
Governador Luiz Rocha	4 360	668	4 717	726	6 666	1 030	7 630	1 183
Governador Newton Bello	9 218	786	11 415	958	12 103	999	12 017	976
Governador Nunes Freire	12 025	473	13 741	517	25 109	905	19 658	680
Graça Aranha	6 481	1 067	6 538	1 073	7 909	1 294	8 212	1 339
Grajaú	46 204	980	68 699	1 427	61 150	1 243	82 543	1 644
Guimarães	7 841	621	8 561	676	9 462	746	9 541	750
Humberto de Campos	10 858	512	12 555	588	16 460	766	17 224	797
Icatu	13 553	632	13 181	612	14 688	679	15 757	725
Igarapé do Meio	6 578	675	6 953	696	8 834	863	8 741	834
Igarapé Grande	8 279	845	10 873	1 121	11 336	1 181	12 842	1 352
Imperatriz	383 306	1 663	439 272	1 904	441 790	1 912	489 051	2 114
Itaipava do Grajaú	8 799	867	12 944	1 226	12 860	1 172	14 991	1 316
Itapecuru Mirim	35 940	717	47 035	935	54 453	1 079	59 393	1 173
Itinga do Maranhão	35 376	1 554	43 442	1 837	64 918	2 645	82 476	3 240
Jatobá	5 569	1 091	5 364	1 076	7 030	1 447	7 629	1 611
Jenipapo dos Vieiras	8 727	650	9 738	715	15 457	1 121	14 754	1 056
João Lisboa	16 807	796	23 942	1 129	25 968	1 218	28 116	1 312
Joselândia	12 696	867	13 423	921	14 884	1 027	15 539	1 078
Junco do Maranhão	5 913	1 080	5 607	998	6 618	1 149	7 718	1 308
Lago da Pedra	37 311	926	37 959	936	43 183	1 057	43 863	1 066
Lago do Junco	8 488	862	9 927	1 012	11 208	1 146	13 803	1 416
Lago dos Rodrigues	9 948	1 174	11 056	1 316	14 520	1 745	17 585	2 134

Tabela 1 - Produto Interno Bruto a preço de mercado e Produto Interno Bruto *per capita*, segundo as Grandes Regiões, Unidades da Federação e municípios - 1999-2002

(continuação)

Grandes Regiões, Unidades da Federação e municípios	Produto Interno Bruto							
	1999		2000		2001		2002	
	A preço de mercado corrente (1 000 R\$)	<i>Per capita</i> (R\$)	A preço de mercado corrente (1 000 R\$)	<i>Per capita</i> (R\$)	A preço de mercado corrente (1 000 R\$)	<i>Per capita</i> (R\$)	A preço de mercado corrente (1 000 R\$)	<i>Per capita</i> (R\$)
Lago Verde	9 979	712	10 637	759	11 749	838	11 137	793
Lagoa do Mato	10 018	1 066	10 432	1 097	12 115	1 260	11 207	1 153
Lagoa Grande do Maranhão	7 726	909	9 281	1 101	12 700	1 520	15 720	1 898
Lajeado Novo	8 050	1 421	8 716	1 504	9 582	1 617	11 547	1 906
Lima Campos	8 108	755	9 969	926	11 679	1 081	13 984	1 291
Loreto	9 855	986	9 629	957	10 032	991	10 771	1 058
Luís Domingues	3 384	591	3 801	664	4 155	727	5 652	989
Magalhães de Almeida	8 519	658	10 928	833	12 407	934	13 382	994
Maracaçumé	8 100	550	10 183	677	13 132	855	15 153	966
Marajá do Sena	7 960	1 110	8 815	1 234	12 454	1 750	13 946	1 968
Maranhãozinho	5 796	697	8 046	933	8 526	955	10 721	1 160
Mata Roma	10 654	907	10 977	924	10 936	911	14 099	1 161
Matinha	14 602	766	17 649	906	19 382	974	21 463	1 055
Matões	21 733	824	21 675	818	25 096	942	27 463	1 027
Matões do Norte	5 790	783	8 413	1 124	8 915	1 176	8 731	1 138
Milagres do Maranhão	6 000	788	6 273	825	8 945	1 179	8 968	1 185
Mirador	16 489	834	18 516	922	22 070	1 082	25 271	1 221
Miranda do Norte	9 848	614	12 734	784	13 857	843	15 969	959
Mirinzal	8 775	677	9 698	742	14 218	1 077	14 144	1 061
Monção	18 321	704	23 335	895	27 631	1 056	30 204	1 151
Montes Altos	11 270	1 094	11 062	1 063	12 547	1 194	14 451	1 362
Morros	10 187	702	9 884	672	11 300	759	10 277	681
Nina Rodrigues	5 640	683	7 715	925	7 001	831	9 473	1 112
Nova Colinas	7 274	1 884	7 919	1 998	8 061	1 983	8 646	2 075
Nova Iorque	3 657	802	4 032	892	4 375	978	4 737	1 069
Nova Olinda do Maranhão	13 527	858	17 215	1 109	22 118	1 447	23 690	1 574
Olho d'Água das Cunhãs	17 586	1 023	17 101	996	19 382	1 131	21 490	1 256
Olinda Nova do Maranhão	9 934	981	11 051	1 092	12 724	1 258	13 935	1 379
Paço do Lumiar	50 940	683	62 859	802	67 578	822	67 440	784
Palmeirândia	21 369	1 243	40 150	2 311	38 125	2 171	30 639	1 726
Paraibano	13 279	748	18 682	1 039	18 213	1 000	20 079	1 088
Parnarama	29 927	923	29 805	916	34 050	1 042	28 798	878
Passagem Franca	12 315	833	12 745	858	14 597	978	15 129	1 008
Pastos Bons	10 546	685	14 211	913	15 588	991	15 341	965
Paulino Neves	8 958	780	8 628	745	9 673	828	9 236	784
Paulo Ramos	19 085	989	23 382	1 213	25 942	1 348	29 494	1 535
Pedreiras	46 846	1 183	51 006	1 270	57 550	1 414	52 573	1 274
Pedro do Rosário	11 180	636	14 237	770	16 571	852	24 283	1 191
Penalva	24 242	801	28 493	938	33 222	1 090	36 819	1 204
Peri Mirim	8 751	669	11 438	876	12 912	992	17 433	1 343
Peritoró	10 716	625	11 043	628	16 083	892	16 053	869
Pindaré-Mirim	28 544	1 017	35 553	1 259	54 040	1 903	63 884	2 236
Pinheiro	46 354	685	58 689	857	71 837	1 036	79 083	1 127
Pio XII	21 361	899	19 372	792	18 959	753	24 201	934
Pirapemas	15 819	1 042	15 743	1 047	17 305	1 163	22 007	1 495
Poção de Pedras	21 117	940	26 891	1 209	26 841	1 219	33 958	1 560
Porto Franco	19 463	1 162	17 950	1 058	18 980	1 104	29 669	1 704
Porto Rico do Maranhão	4 325	675	5 686	896	6 551	1 043	8 209	1 321
Presidente Dutra	30 752	781	37 552	944	37 589	935	43 929	1 080
Presidente Juscelino	6 143	681	6 232	661	7 185	731	8 590	839
Presidente Médici	6 671	1 304	6 374	1 245	8 912	1 740	9 014	1 758
Presidente Sarney	10 737	786	13 264	961	14 816	1 061	24 683	1 748
Presidente Vargas	6 342	706	8 148	883	8 065	851	9 087	933
Primeira Cruz	5 766	528	8 018	719	9 345	821	7 831	674
Raposa	8 921	530	13 378	766	18 669	1 032	27 128	1 448
Riachão	25 536	1 218	27 637	1 315	31 464	1 493	33 410	1 581

Tabela 1 - Produto Interno Bruto a preço de mercado e Produto Interno Bruto *per capita*, segundo as Grandes Regiões, Unidades da Federação e municípios - 1999-2002

(continuação)

Grandes Regiões, Unidades da Federação e municípios	Produto Interno Bruto							
	1999		2000		2001		2002	
	A preço de mercado corrente (1 000 R\$)	<i>Per capita</i> (R\$)	A preço de mercado corrente (1 000 R\$)	<i>Per capita</i> (R\$)	A preço de mercado corrente (1 000 R\$)	<i>Per capita</i> (R\$)	A preço de mercado corrente (1 000 R\$)	<i>Per capita</i> (R\$)
Ribamar Fiquene	8 069	1 252	8 389	1 281	8 896	1 338	10 534	1 560
Rosário	32 483	968	27 091	802	29 841	877	31 273	913
Sambaíba	10 131	1 918	9 478	1 812	8 809	1 702	10 841	2 116
Santa Filomena do Maranhão	6 144	1 334	7 143	1 503	8 503	1 736	9 625	1 909
Santa Helena	22 276	727	24 779	796	29 239	924	28 892	899
Santa Inês	81 242	1 117	89 977	1 229	97 866	1 328	92 757	1 250
Santa Luzia	60 237	879	67 510	958	84 147	1 160	96 332	1 292
Santa Luzia do Paruá	20 974	1 043	17 459	873	19 967	1 005	23 237	1 176
Santa Quitéria do Maranhão	14 036	556	18 274	695	17 879	654	19 443	685
Santa Rita	16 328	728	20 413	895	21 364	922	21 559	916
Santana do Maranhão	6 573	836	7 004	836	7 999	900	9 464	1 006
Santo Amaro do Maranhão	4 510	470	6 239	648	6 868	713	7 874	816
Santo Antônio dos Lopes	12 174	854	12 912	907	15 871	1 116	15 646	1 102
São Benedito do Rio Preto	10 569	645	11 794	713	14 652	878	13 237	786
São Bento	21 571	682	24 059	750	27 177	837	32 671	993
São Bernardo	12 894	573	16 404	713	19 565	832	21 645	901
São Domingos do Azeitão	6 558	1 057	6 896	1 075	7 818	1 180	10 572	1 546
São Domingos do Maranhão	45 118	1 375	57 945	1 735	69 861	2 055	70 148	2 028
São Félix de Balsas	6 227	1 199	5 926	1 168	5 498	1 111	7 318	1 516
São Francisco do Brejão	12 842	1 840	14 326	1 995	15 453	2 093	15 753	2 076
São Francisco do Maranhão	8 872	690	9 648	751	11 681	909	12 222	952
São João Batista	12 589	671	16 381	856	18 667	957	17 709	891
São João do Carú	14 439	1 078	14 572	1 069	22 989	1 657	22 761	1 613
São João do Paraíso	15 959	1 553	16 358	1 559	19 638	1 833	24 121	2 205
São João do Soter	10 187	692	11 187	746	15 259	998	13 815	887
São João dos Patos	20 558	889	21 762	936	20 926	895	23 995	1 020
São José de Ribamar	82 746	783	89 069	812	97 379	855	93 404	792
São José dos Basílios	6 474	873	6 843	918	7 751	1 034	19 212	2 550
São Luís	3 262 402	3 784	3 851 289	4 370	4 170 682	4 632	4 542 287	4 938
São Luís Gonzaga do Maranhão	29 709	1 298	29 968	1 325	31 251	1 398	30 501	1 381
São Mateus do Maranhão	29 866	862	32 707	930	30 808	864	35 466	981
São Pedro da Água Branca	9 370	859	9 909	905	12 744	1 160	13 706	1 242
São Pedro dos Crentes	8 577	2 142	8 996	2 221	9 999	2 441	9 613	2 320
São Raimundo das Mangabeiras	29 883	2 014	31 763	2 129	22 460	1 498	54 968	3 646
São Raimundo do Doca Bezerra	5 173	774	5 921	889	7 915	1 193	9 463	1 432
São Roberto	3 470	790	4 418	1 001	4 293	967	5 068	1 136
São Vicente Ferrer	11 406	623	12 533	676	15 299	815	16 694	879
Satubinha	7 352	942	7 135	875	7 150	841	9 177	1 037
Senador Alexandre Costa	6 572	762	7 888	929	8 261	988	8 214	999
Senador La Rocque	17 641	892	23 610	1 207	24 823	1 284	22 768	1 191
Serrano do Maranhão	9 114	966	9 170	1 058	9 012	1 141	15 193	2 133
Sítio Novo	26 471	1 759	24 044	1 581	29 690	1 931	25 523	1 643
Sucupira do Norte	8 709	840	9 361	901	11 424	1 099	11 823	1 135
Sucupira do Riachão	3 598	846	4 477	1 033	4 661	1 056	4 961	1 104
Tasso Fragoso	16 293	2 552	17 570	2 743	71 673	11 152	54 801	8 498
Timbiras	16 898	644	20 715	778	24 674	914	24 684	901
Timon	152 805	1 187	166 532	1 270	175 636	1 315	182 119	1 338
Trizidela do Vale	22 776	1 391	20 991	1 277	20 966	1 270	29 757	1 794
Tufilândia	3 730	675	4 101	742	4 902	888	5 710	1 035
Tuntum	45 282	1 283	41 782	1 174	48 132	1 341	53 844	1 487
Turiação	62 280	2 007	53 748	1 697	47 902	1 483	54 988	1 668
Turilândia	22 220	1 292	22 312	1 291	23 865	1 375	22 072	1 266
Tutóia	19 883	493	23 895	583	28 909	692	26 226	617
Urbano Santos	16 276	923	16 736	953	17 864	1 022	16 777	965
Vargem Grande	24 546	709	31 779	913	31 299	894	34 842	989
Viana	30 492	692	35 823	808	42 828	960	37 727	841
Vila Nova dos Martírios	11 000	1 652	9 426	1 393	12 981	1 887	13 876	1 985
Vitória do Mearim	24 870	839	25 533	841	30 107	968	31 962	1 005
Vitorino Freire	24 759	809	27 057	894	31 041	1 037	33 923	1 146
Zé Doca	28 891	631	32 916	706	46 784	985	52 988	1 095

Tabela 1 - Produto Interno Bruto a preço de mercado e Produto Interno Bruto *per capita*, segundo as Grandes Regiões, Unidades da Federação e municípios - 1999-2002

(continuação)

Grandes Regiões, Unidades da Federação e municípios	Produto Interno Bruto							
	1999		2000		2001		2002	
	A preço de mercado corrente (1 000 R\$)	<i>Per capita</i> (R\$)	A preço de mercado corrente (1 000 R\$)	<i>Per capita</i> (R\$)	A preço de mercado corrente (1 000 R\$)	<i>Per capita</i> (R\$)	A preço de mercado corrente (1 000 R\$)	<i>Per capita</i> (R\$)
Piauí	4 733 809	1 672	5 329 536	1 863	5 574 648	1 930	6 165 848	2 113
Acauã	4 296	841	5 526	1 062	5 547	1 047	5 991	1 110
Agricolândia	5 502	1 029	5 303	995	6 352	1 196	6 295	1 189
Água Branca	17 033	1 182	18 387	1 254	18 819	1 262	20 171	1 330
Alagoinha do Piauí	7 844	1 133	8 348	1 229	8 765	1 317	8 323	1 276
Alegrete do Piauí	4 914	1 045	5 062	1 071	5 553	1 168	5 811	1 216
Alto Longá	13 542	1 127	15 414	1 287	15 416	1 292	15 871	1 335
Altos	49 857	1 281	64 399	1 635	62 398	1 696	69 420	1 865
Alvorada do Gurguéia	5 895	1 401	5 325	1 264	5 451	1 293	5 240	1 241
Amarante	17 556	1 041	19 415	1 148	22 098	1 304	21 402	1 260
Angical do Piauí	8 208	1 215	8 873	1 299	9 125	1 322	9 017	1 292
Anísio de Abreu	7 716	1 076	8 866	1 223	8 585	1 170	8 340	1 124
Antônio Almeida	3 456	1 204	4 986	1 766	4 959	1 786	5 440	1 993
Aroazes	5 826	968	6 962	1 153	7 568	1 249	7 566	1 245
Arraial	4 521	919	4 616	944	5 122	1 054	5 345	1 108
Assunção do Piauí	5 715	828	6 973	999	7 618	1 079	7 313	1 024
Avelino Lopes	8 243	845	10 264	1 039	11 607	1 161	11 397	1 126
Baixa Grande do Ribeiro	11 685	1 516	12 862	1 632	11 751	1 458	11 350	1 377
Barra D'Alcântara	4 491	1 174	5 145	1 356	5 319	1 412	5 429	1 452
Barras	41 353	1 014	46 168	1 124	48 713	1 178	52 118	1 251
Barreiras do Piauí	3 486	1 129	4 316	1 387	3 723	1 187	3 803	1 203
Barro Duro	8 063	1 194	8 905	1 303	9 938	1 437	9 792	1 400
Batalha	24 320	1 014	26 722	1 098	27 775	1 125	28 922	1 154
Bela Vista do Piauí	3 833	1 291	4 580	1 550	4 978	1 693	5 279	1 805
Belém do Piauí	2 296	947	2 578	1 059	3 052	1 249	3 194	1 302
Benedictinos	11 070	1 138	11 896	1 227	12 718	1 317	13 183	1 371
Bertolínia	5 796	1 127	6 358	1 251	6 063	1 207	6 935	1 397
Betânia do Piauí	8 318	972	9 190	1 050	9 547	1 068	10 261	1 123
Boa Hora	6 472	1 265	7 169	1 367	8 094	1 506	8 541	1 551
Bocaina	5 627	1 342	6 299	1 490	6 747	1 582	6 520	1 517
Bom Jesus	23 042	1 454	26 525	1 655	29 807	1 838	27 736	1 691
Bom Princípio do Piauí	4 856	1 044	5 348	1 167	6 055	1 341	6 311	1 419
Bonfim do Piauí	5 200	1 065	6 642	1 363	6 323	1 300	5 712	1 177
Boqueirão do Piauí	4 597	821	5 137	930	5 919	1 086	5 840	1 086
Brasileira	7 605	1 028	7 646	1 045	8 310	1 149	8 524	1 192
Brejo do Piauí	3 601	912	3 691	914	4 474	1 083	4 438	1 051
Burití dos Lopes	19 902	1 069	21 860	1 177	22 573	1 217	24 146	1 304
Burití dos Montes	7 196	995	7 829	1 064	7 647	1 023	8 142	1 071
Cabeceiras do Piauí	9 310	1 101	10 206	1 193	10 708	1 238	11 292	1 291
Cajazeiras do Piauí	2 685	934	3 309	1 142	3 420	1 171	3 709	1 260
Cajueiro da Praia	6 812	1 113	7 042	1 150	8 543	1 394	9 141	1 490
Caldeirão Grande do Piauí	6 365	1 162	7 115	1 298	7 233	1 318	6 970	1 269
Campinas do Piauí	5 651	1 092	6 252	1 228	6 705	1 339	6 888	1 399
Campo Alegre do Fidalgo	4 427	1 144	5 146	1 318	5 564	1 413	5 530	1 393
Campo Grande do Piauí	9 815	2 026	11 216	2 273	10 174	2 024	10 789	2 107
Campo Largo do Piauí	4 719	828	5 350	922	6 005	1 017	6 391	1 063
Campo Maior	57 436	1 329	62 963	1 465	62 892	1 472	69 591	1 638
Canavieira	4 145	1 008	5 011	1 217	4 877	1 183	5 125	1 241
Canto do Buriti	21 566	1 175	23 272	1 265	25 965	1 408	25 671	1 389
Capitão de Campos	8 299	826	10 265	1 024	10 470	1 046	10 932	1 093
Capitão Gervásio Oliveira	4 316	1 237	4 933	1 472	5 023	1 563	5 128	1 669
Caracol	7 756	901	8 487	973	8 802	997	10 270	1 148
Caraúbas do Piauí	4 167	875	4 553	934	5 353	1 075	5 614	1 103
Caridade do Piauí	3 565	879	4 896	1 203	4 937	1 210	5 164	1 262
Castelo do Piauí	22 170	1 210	23 732	1 292	25 716	1 397	28 242	1 530
Caxingó	4 022	984	4 640	1 097	5 404	1 236	5 508	1 219

Tabela 1 - Produto Interno Bruto a preço de mercado e Produto Interno Bruto *per capita*, segundo as Grandes Regiões, Unidades da Federação e municípios - 1999-2002

(continuação)

Grandes Regiões, Unidades da Federação e municípios	Produto Interno Bruto							
	1999		2000		2001		2002	
	A preço de mercado corrente (1 000 R\$)	<i>Per capita</i> (R\$)	A preço de mercado corrente (1 000 R\$)	<i>Per capita</i> (R\$)	A preço de mercado corrente (1 000 R\$)	<i>Per capita</i> (R\$)	A preço de mercado corrente (1 000 R\$)	<i>Per capita</i> (R\$)
Cocal	24 224	1 006	23 982	989	28 481	1 168	30 929	1 260
Cocal de Telha	4 602	1 082	5 325	1 256	5 475	1 295	5 598	1 327
Cocal dos Alves	5 774	1 129	5 881	1 128	7 159	1 347	6 870	1 268
Coivaras	3 257	924	3 922	1 126	3 979	1 155	4 055	1 191
Colônia do Gurguêia	5 101	1 026	5 740	1 133	6 205	1 203	6 466	1 231
Colônia do Piauí	9 967	1 377	11 391	1 567	11 483	1 572	10 855	1 478
Conceição do Canindé	7 254	1 494	8 598	1 738	7 964	1 581	8 491	1 655
Coronel José Dias	5 376	1 220	6 090	1 376	5 999	1 349	5 590	1 252
Corrente	29 623	1 281	33 714	1 443	34 064	1 442	33 577	1 407
Cristalândia do Piauí	6 711	1 037	7 347	1 126	7 480	1 136	7 819	1 177
Cristino Castro	9 970	1 081	9 548	1 023	11 244	1 191	11 357	1 190
Curimatá	9 648	1 020	11 087	1 153	11 344	1 160	11 940	1 200
Currais	4 243	1 007	5 058	1 188	4 543	1 057	4 376	1 009
Curral Novo do Piauí	3 467	817	4 280	1 022	4 295	1 038	4 563	1 117
Curralinhos	3 263	905	3 793	1 028	3 948	1 046	3 987	1 033
Demerval Lobão	11 759	948	13 278	1 052	13 308	1 037	13 963	1 069
Dirceu Arcoverde	6 282	1 035	7 935	1 309	7 807	1 288	7 674	1 267
Dom Expedito Lopes	8 309	1 405	9 239	1 537	9 173	1 501	9 851	1 586
Dom Inocêncio	9 011	1 019	11 483	1 276	11 241	1 228	11 663	1 253
Domingos Mourão	4 360	1 018	4 896	1 143	5 357	1 250	5 501	1 283
Elesbão Veloso	17 702	1 157	19 737	1 291	19 971	1 307	21 048	1 378
Eliseu Martins	4 701	1 118	5 422	1 302	5 469	1 327	5 925	1 452
Esperantina	40 327	1 187	45 645	1 333	49 034	1 420	51 366	1 476
Fartura do Piauí	4 651	991	5 715	1 222	5 556	1 193	5 453	1 175
Flores do Piauí	4 318	983	4 694	1 081	4 929	1 149	5 455	1 288
Floresta do Piauí	2 627	1 089	2 821	1 165	3 825	1 573	3 771	1 544
Floriano	98 089	1 801	104 384	1 905	93 306	1 692	108 180	1 950
Francinópolis	5 256	1 000	5 547	1 057	5 837	1 113	6 308	1 204
Francisco Ayres	4 980	953	5 548	1 057	5 723	1 086	6 000	1 133
Francisco Macedo	2 170	932	2 504	1 065	2 612	1 099	2 686	1 119
Francisco Santos	8 101	1 150	8 860	1 258	10 206	1 449	11 082	1 574
Fronteiras	13 007	1 303	16 256	1 617	40 994	4 047	76 084	7 455
Geminiano	5 240	1 099	6 157	1 276	6 790	1 391	8 162	1 651
Gilbués	11 157	1 097	12 426	1 205	12 827	1 227	13 684	1 291
Guadalupe	42 536	4 142	57 105	5 510	58 203	5 565	62 072	5 880
Guaribas	2 876	689	3 727	881	3 465	808	3 745	862
Hugo Napoleão	4 470	1 208	4 994	1 347	5 098	1 372	5 274	1 417
Ilha Grande	7 965	1 016	9 565	1 202	10 943	1 356	10 793	1 318
Inhuma	16 927	1 178	19 387	1 336	19 376	1 323	18 294	1 237
Ipiranga do Piauí	9 514	1 134	10 820	1 275	10 955	1 276	11 291	1 300
Isaías Coelho	7 431	971	7 989	1 043	8 710	1 137	9 478	1 237
Itainópolis	14 024	1 349	15 493	1 496	16 483	1 597	18 790	1 827
Itaueira	12 607	1 215	12 600	1 223	13 898	1 358	14 666	1 444
Jacobina do Piauí	5 963	1 053	6 799	1 199	7 925	1 397	8 254	1 453
Jaicós	17 590	1 115	19 211	1 202	18 340	1 133	20 568	1 254
Jardim do Mulato	4 176	1 045	4 543	1 140	4 656	1 172	5 029	1 270
Jatobá do Piauí	4 416	1 027	4 653	1 073	5 565	1 272	6 327	1 433
Jerumenha	5 522	1 229	5 430	1 195	5 747	1 252	6 064	1 307
João Costa	3 245	1 076	3 310	1 089	4 119	1 345	4 326	1 402
Joaquim Pires	11 194	857	12 696	970	13 576	1 034	14 648	1 113
Joca Marques	3 719	858	3 979	911	4 465	1 015	4 852	1 096
José de Freitas	38 194	1 168	38 107	1 152	43 157	1 290	48 165	1 423
Juazeiro do Piauí	4 675	1 032	5 608	1 242	6 110	1 357	6 023	1 342
Júlio Borges	4 619	942	5 363	1 077	5 531	1 095	5 834	1 138
Jurema	4 252	1 053	5 049	1 245	4 968	1 220	4 954	1 212
Lagoa Alegre	6 451	951	7 626	1 099	7 850	1 106	8 359	1 151

Tabela 1 - Produto Interno Bruto a preço de mercado e Produto Interno Bruto *per capita*, segundo as Grandes Regiões, Unidades da Federação e municípios - 1999-2002

(continuação)

Grandes Regiões, Unidades da Federação e municípios	Produto Interno Bruto							
	1999		2000		2001		2002	
	A preço de mercado corrente (1 000 R\$)	<i>Per capita</i> (R\$)	A preço de mercado corrente (1 000 R\$)	<i>Per capita</i> (R\$)	A preço de mercado corrente (1 000 R\$)	<i>Per capita</i> (R\$)	A preço de mercado corrente (1 000 R\$)	<i>Per capita</i> (R\$)
Lagoa de São Francisco	5 427	941	6 191	1 061	6 631	1 124	7 029	1 179
Lagoa do Barro do Piauí	5 169	1 172	6 101	1 354	6 359	1 382	6 709	1 428
Lagoa do Piauí	4 875	1 411	6 342	1 795	6 728	1 863	12 339	3 345
Lagoa do Sítio	4 702	1 144	5 212	1 247	5 411	1 274	5 717	1 325
Lagoinha do Piauí	1 974	887	2 380	1 064	2 520	1 121	2 813	1 245
Landri Sales	6 112	1 086	6 724	1 195	7 054	1 255	7 345	1 309
Luís Correia	31 438	1 301	33 242	1 364	37 382	1 520	39 617	1 597
Luzilândia	25 534	1 059	26 296	1 098	27 855	1 172	30 775	1 304
Madeiro	6 199	922	6 346	929	6 981	1 005	7 835	1 110
Manoel Emídio	5 831	1 130	6 294	1 225	7 477	1 462	6 641	1 305
Marcolândia	7 125	1 165	7 868	1 256	9 159	1 427	10 090	1 535
Marcos Parente	4 801	1 125	4 941	1 150	5 381	1 242	5 821	1 334
Massapê do Piauí	5 058	849	6 255	1 037	6 112	1 002	6 725	1 089
Matias Olímpio	8 703	900	9 160	934	9 980	1 004	12 160	1 207
Miguel Alves	25 405	854	31 242	1 042	32 162	1 064	34 094	1 119
Miguel Leão	2 145	1 572	2 751	1 998	2 682	1 929	3 761	2 680
Milton Brandão	6 513	954	7 326	1 046	7 826	1 090	8 429	1 145
Monsenhor Gil	10 895	1 060	12 924	1 248	13 093	1 254	13 869	1 318
Monsenhor Hipólito	8 427	1 250	10 695	1 574	10 737	1 568	9 454	1 369
Monte Alegre do Piauí	9 257	908	9 575	931	10 195	983	11 240	1 075
Morro Cabeça no Tempo	3 627	874	4 333	1 034	4 181	988	4 491	1 051
Morro do Chapéu do Piauí	5 762	970	6 634	1 088	7 123	1 138	7 522	1 172
Murici dos Portelas	5 679	892	6 500	1 018	7 116	1 113	7 651	1 194
Nazaré do Piauí	9 219	1 181	9 411	1 206	9 992	1 281	10 317	1 323
Nossa Senhora de Nazaré	4 028	1 044	4 131	1 066	5 034	1 291	4 890	1 248
Nossa Senhora dos Remédios	6 502	908	7 748	1 063	7 947	1 072	8 591	1 139
Nova Santa Rita	4 527	1 097	3 335	798	5 009	1 182	5 145	1 199
Novo Oriente do Piauí	6 774	1 002	7 300	1 079	7 943	1 174	8 244	1 217
Novo Santo Antônio	3 458	1 095	3 860	1 225	4 508	1 433	4 594	1 463
Oeiras	40 242	1 197	43 657	1 290	44 233	1 298	46 390	1 352
Olho D'Água do Piauí	2 344	1 020	2 928	1 295	3 250	1 461	3 134	1 433
Padre Marcos	7 285	1 018	8 587	1 191	8 427	1 159	8 802	1 200
Paes Landim	4 376	1 044	5 515	1 321	5 737	1 379	7 399	1 784
Pajeú do Piauí	3 635	1 247	3 771	1 316	4 557	1 618	4 214	1 522
Palmeira do Piauí	6 638	1 285	7 681	1 464	7 905	1 483	7 978	1 473
Palmeirais	14 608	1 206	15 610	1 278	15 918	1 293	16 088	1 296
Paquetá	4 816	1 099	5 598	1 275	5 353	1 217	5 835	1 325
Parnaguá	8 786	943	9 271	987	10 183	1 075	10 423	1 091
Parnaíba	228 297	1 735	257 584	1 933	248 914	1 844	255 462	1 869
Passagem Franca do Piauí	4 286	1 021	4 391	1 048	5 156	1 232	5 436	1 301
Patos do Piauí	6 052	1 076	6 539	1 157	7 126	1 256	9 546	1 674
Pau D'Arco do Piauí	6 272	2 058	6 483	2 103
Paulistana	19 780	1 207	21 562	1 299	22 667	1 349	24 150	1 420
Pavussu	4 188	1 078	5 092	1 307	5 413	1 386	5 367	1 370
Pedro II	36 325	1 006	40 752	1 122	41 817	1 145	43 960	1 197
Pedro Laurentino	3 255	1 645	3 607	1 773	3 793	1 815	3 062	1 427
Picos	127 073	1 851	140 475	2 023	147 017	2 092	155 778	2 191
Pimenteiras	10 714	954	12 113	1 062	12 882	1 112	15 248	1 295
Pio IX	17 190	1 043	21 073	1 275	21 652	1 307	22 031	1 326
Piracuruca	30 168	1 226	32 628	1 303	34 532	1 356	36 420	1 407
Piripiri	72 945	1 215	78 632	1 303	76 698	1 264	86 972	1 426
Porto	10 663	1 013	11 997	1 127	12 365	1 149	12 923	1 188
Porto Alegre do Piauí	2 719	1 127	3 341	1 373	3 238	1 319	3 601	1 454
Prata do Piauí	3 224	1 041	3 488	1 110	3 518	1 104	3 766	1 164
Queimada Nova	9 568	1 154	10 361	1 235	10 684	1 259	13 204	1 539
Redenção do Gurguéia	7 407	957	7 628	973	9 916	1 249	9 830	1 223

Tabela 1 - Produto Interno Bruto a preço de mercado e Produto Interno Bruto *per capita*, segundo as Grandes Regiões, Unidades da Federação e municípios - 1999-2002

(continuação)

Grandes Regiões, Unidades da Federação e municípios	Produto Interno Bruto							
	1999		2000		2001		2002	
	A preço de mercado corrente (1 000 R\$)	<i>Per capita</i> (R\$)	A preço de mercado corrente (1 000 R\$)	<i>Per capita</i> (R\$)	A preço de mercado corrente (1 000 R\$)	<i>Per capita</i> (R\$)	A preço de mercado corrente (1 000 R\$)	<i>Per capita</i> (R\$)
Regeneração	17 843	1 024	19 861	1 133	20 508	1 162	21 334	1 201
Riacho Frio	4 882	1 133	5 642	1 300	4 990	1 142	6 134	1 394
Ribeira do Piauí	4 555	1 177	4 809	1 235	5 112	1 305	5 079	1 288
Ribeiro Gonçalves	8 951	1 564	9 211	1 610	13 969	2 443	13 259	2 320
Rio Grande do Piauí	7 249	1 168	7 808	1 254	8 335	1 333	8 807	1 403
Santa Cruz do Piauí	6 908	1 194	7 912	1 373	8 142	1 417	7 922	1 384
Santa Cruz dos Milagres	3 795	1 142	4 902	1 463	4 991	1 478	5 212	1 530
Santa Filomena	7 130	1 186	7 373	1 217	8 816	1 444	9 028	1 468
Santa Luz	4 960	1 041	5 229	1 089	5 248	1 085	5 626	1 155
Santa Rosa do Piauí	5 156	999	5 211	1 002	5 979	1 140	6 080	1 150
Santana do Piauí	4 009	877	4 700	1 015	5 429	1 158	5 331	1 124
Santo Antônio de Lisboa	7 585	1 473	8 968	1 738	7 369	1 426	8 025	1 550
Santo Antônio dos Milagres	1 659	890	1 785	944	1 854	966	2 008	1 031
Santo Inácio do Piauí	3 464	1 007	5 044	1 459	4 592	1 322	4 913	1 408
São Braz do Piauí	4 686	1 122	4 919	1 167	5 293	1 243	5 148	1 197
São Félix do Piauí	4 686	1 372	5 413	1 606	5 556	1 671	5 682	1 734
São Francisco de Assis do Piauí	4 253	951	4 211	935	4 223	930	5 104	1 114
São Francisco do Piauí	6 467	1 015	7 420	1 171	7 473	1 186	8 116	1 296
São Gonçalo do Gurguéia	2 602	1 123	2 799	1 201	2 983	1 273	3 001	1 273
São Gonçalo do Piauí	5 198	1 232	5 758	1 341	6 413	1 468	6 128	1 379
São João da Canabrava	4 209	991	4 828	1 142	4 889	1 162	5 262	1 257
São João da Fronteira	5 972	1 227	6 714	1 366	7 438	1 498	7 442	1 484
São João da Serra	7 017	1 047	7 529	1 135	8 368	1 274	8 919	1 372
São João da Varjota	4 357	998	4 702	1 073	4 952	1 125	5 154	1 167
São João do Arraial	4 793	848	5 643	965	6 067	1 005	6 538	1 049
São João do Piauí	21 144	1 202	25 294	1 422	24 525	1 364	25 246	1 389
São José do Divino	5 661	1 169	6 044	1 224	6 868	1 364	7 112	1 386
São José do Peixe	4 360	1 139	4 936	1 292	5 176	1 357	5 035	1 323
São José do Piauí	7 948	1 187	7 846	1 168	8 304	1 232	9 531	1 410
São Julião	5 931	1 044	6 944	1 212	7 310	1 264	7 330	1 257
São Lourenço do Piauí	4 528	1 062	5 605	1 306	5 470	1 267	5 595	1 288
São Luís do Piauí	2 458	989	2 840	1 139	2 848	1 139	3 063	1 221
São Miguel da Baixa Grande	1 817	896	2 328	1 145	2 419	1 187	2 472	1 210
São Miguel do Fidalgo	3 553	1 185	3 925	1 317	3 768	1 272	3 931	1 335
São Miguel do Tapuio	17 903	952	17 991	956	20 730	1 100	22 273	1 181
São Pedro do Piauí	14 846	1 191	16 661	1 325	17 518	1 381	18 650	1 458
São Raimundo Nonato	38 379	1 435	45 438	1 676	44 754	1 629	46 401	1 666
Sebastião Barros	4 296	955	4 904	1 075	5 149	1 114	5 130	1 095
Sebastião Leal	4 564	1 191	5 492	1 430	5 739	1 490	5 518	1 429
Sigefredo Pacheco	8 491	941	9 731	1 073	10 388	1 139	10 840	1 183
Simões	13 769	1 011	15 752	1 156	15 441	1 132	16 088	1 178
Simplicio Mendes	12 699	1 161	14 919	1 356	14 163	1 279	14 846	1 333
Socorro do Piauí	4 983	1 062	5 005	1 076	5 899	1 279	6 239	1 365
Sussuapara	6 094	1 218	6 418	1 259	8 631	1 662	8 437	1 596
Tamboril do Piauí	2 924	1 206	3 443	1 436	3 757	1 585	3 748	1 600
Tanque do Piauí	2 148	927	2 912	1 229	3 016	1 245	3 155	1 275
Teresina	2 147 912	3 025	2 426 296	3 356	2 538 894	3 450	2 923 549	3 903
União	66 831	1 686	76 345	1 907	75 554	1 869	90 958	2 228
Uruçuí	23 525	1 389	31 225	1 824	37 378	2 159	34 034	1 944
Valença do Piauí	25 687	1 297	29 198	1 459	29 198	1 444	30 614	1 498
Várzea Branca	4 730	925	5 495	1 050	5 766	1 077	5 274	964
Várzea Grande	4 579	1 024	4 946	1 105	5 245	1 170	5 621	1 252
Vera Mendes	3 716	1 281	4 112	1 411	4 136	1 412	4 088	1 390
Vila Nova do Piauí	3 216	1 108	3 770	1 295	3 989	1 367	3 886	1 327
Wall Ferraz	3 927	985	4 004	997	4 753	1 176	5 312	1 304

Tabela 1 - Produto Interno Bruto a preço de mercado e Produto Interno Bruto *per capita*, segundo as Grandes Regiões, Unidades da Federação e municípios - 1999-2002

(continuação)

Grandes Regiões, Unidades da Federação e municípios	Produto Interno Bruto							
	1999		2000		2001		2002	
	A preço de mercado corrente (1 000 R\$)	<i>Per capita</i> (R\$)	A preço de mercado corrente (1 000 R\$)	<i>Per capita</i> (R\$)	A preço de mercado corrente (1 000 R\$)	<i>Per capita</i> (R\$)	A preço de mercado corrente (1 000 R\$)	<i>Per capita</i> (R\$)
Ceará	19 510 907	2 643	20 799 548	2 774	21 581 141	2 833	24 203 764	3 129
Abaíara	10 299	1 232	11 505	1 367	11 306	1 335	12 533	1 470
Acarapé	32 709	2 555	35 178	2 685	34 786	2 595	25 550	1 863
Acaraú	77 388	1 585	75 254	1 530	86 516	1 745	88 723	1 776
Acopiara	60 142	1 273	64 896	1 381	64 911	1 388	74 008	1 591
Aiuaba	15 836	1 100	16 426	1 130	16 162	1 102	18 158	1 226
Alcântaras	9 446	994	8 956	932	10 476	1 079	11 093	1 130
Altaneira	6 370	1 128	6 493	1 130	7 659	1 311	7 797	1 313
Alto Santo	59 569	3 890	32 994	2 127	55 404	3 528	42 177	2 652
Amontada	41 166	1 286	41 536	1 267	47 120	1 403	48 287	1 404
Antonina do Norte	7 690	1 193	8 874	1 344	9 460	1 400	10 312	1 491
Apuiarés	14 512	1 170	15 164	1 191	16 757	1 282	17 532	1 308
Aquiraz	227 162	3 797	246 375	4 014	250 264	3 976	287 302	4 452
Aracati	133 119	2 192	135 896	2 198	155 697	2 473	197 638	3 084
Aracoiaba	30 460	1 270	27 002	1 117	52 783	2 169	35 388	1 444
Ararendá	13 465	1 350	14 672	1 460	14 514	1 433	15 062	1 476
Araripe	20 492	1 051	20 928	1 060	23 947	1 198	24 702	1 221
Aratuba	15 199	1 238	17 318	1 388	17 767	1 402	18 391	1 429
Arneiroz	9 116	1 210	9 137	1 211	9 563	1 264	10 429	1 376
Assaré	27 904	1 340	28 537	1 361	28 836	1 366	31 843	1 499
Aurora	31 455	1 250	34 045	1 348	32 499	1 283	37 683	1 483
Baixio	7 422	1 300	6 938	1 208	7 105	1 229	7 732	1 330
Banabuiú	22 544	1 401	24 047	1 476	22 609	1 371	28 305	1 696
Barbalha	125 448	2 690	139 242	2 926	158 996	3 276	142 243	2 874
Barreira	25 999	1 537	21 858	1 273	22 869	1 313	26 037	1 473
Barro	26 511	1 327	28 782	1 436	27 346	1 359	34 075	1 688
Barroquinha	19 876	1 432	20 682	1 479	32 886	2 333	21 538	1 516
Baturité	40 761	1 376	45 437	1 519	45 771	1 515	50 808	1 665
Beberibe	66 150	1 572	70 087	1 641	77 868	1 798	82 678	1 882
Bela Cruz	38 119	1 349	34 790	1 220	37 150	1 291	43 682	1 504
Boa Viagem	61 886	1 233	66 440	1 317	69 339	1 367	82 414	1 616
Brejo Santo	64 812	1 694	67 541	1 741	67 464	1 716	78 374	1 967
Camocim	103 807	1 879	107 355	1 926	119 570	2 127	105 756	1 865
Campos Sales	33 192	1 304	34 402	1 338	37 592	1 448	42 135	1 607
Canindé	139 281	2 011	153 488	2 189	159 801	2 252	205 741	2 864
Capistrano	18 739	1 162	20 276	1 255	20 609	1 273	22 246	1 371
Caridade	25 514	1 650	29 672	1 877	31 433	1 945	43 276	2 621
Cariré	20 082	1 081	21 371	1 144	23 047	1 228	25 676	1 361
Caririaçu	27 121	1 062	30 170	1 160	31 086	1 173	34 751	1 287
Cariús	20 804	1 130	22 348	1 208	22 747	1 223	24 660	1 319
Carnaubal	18 336	1 210	16 213	1 057	16 938	1 092	18 094	1 153
Cascavel	128 133	2 260	159 780	2 767	174 167	2 961	245 940	4 106
Catarina	14 344	932	15 897	1 007	16 117	996	18 270	1 102
Catunda	11 708	1 263	12 879	1 383	15 909	1 700	14 539	1 546
Caucaia	507 619	2 059	527 345	2 060	537 514	2 025	726 129	2 641
Cedro	32 695	1 362	33 770	1 399	34 047	1 403	36 879	1 512
Chaval	12 898	1 067	13 408	1 093	14 808	1 190	16 209	1 284
Choró	12 342	1 033	13 328	1 103	13 364	1 094	18 863	1 527
Chorozinho	27 069	1 458	25 779	1 363	29 011	1 505	33 018	1 682
Coreaú	21 430	1 078	22 569	1 121	25 503	1 250	27 994	1 354
Crateús	114 914	1 625	115 866	1 628	129 083	1 802	140 192	1 944
Crato	229 100	2 203	256 121	2 426	267 369	2 496	301 022	2 769
Croatá	17 707	1 106	19 034	1 179	21 335	1 311	21 193	1 292
Cruz	28 740	1 472	29 233	1 452	32 021	1 543	34 087	1 594
Deputado Irapuan Pinheiro	11 270	1 347	11 688	1 390	11 648	1 378	16 823	1 980
Ererê	7 201	1 142	8 965	1 425	7 310	1 164	8 164	1 304

Tabela 1 - Produto Interno Bruto a preço de mercado e Produto Interno Bruto *per capita*, segundo as Grandes Regiões, Unidades da Federação e municípios - 1999-2002

(continuação)

Grandes Regiões, Unidades da Federação e municípios	Produto Interno Bruto							
	1999		2000		2001		2002	
	A preço de mercado corrente (1 000 R\$)	<i>Per capita</i> (R\$)	A preço de mercado corrente (1 000 R\$)	<i>Per capita</i> (R\$)	A preço de mercado corrente (1 000 R\$)	<i>Per capita</i> (R\$)	A preço de mercado corrente (1 000 R\$)	<i>Per capita</i> (R\$)
Eusébio	228 089	7 359	244 170	7 579	263 999	7 894	463 987	13 378
Farias Brito	22 822	1 130	22 964	1 121	26 055	1 253	28 519	1 352
Forquilha	21 072	1 212	23 194	1 315	25 863	1 446	42 151	2 325
Fortaleza	9 021 062	4 246	9 776 720	4 515	9 784 283	4 434	9 927 916	4 416
Fortim	20 784	1 739	25 752	2 107	31 834	2 548	53 909	4 223
Frecheirinha	15 235	1 298	16 254	1 358	24 732	2 026	28 770	2 312
General Sampaio	6 060	1 237	6 370	1 321	6 601	1 391	10 097	2 165
Graça	14 892	1 007	15 403	1 038	17 730	1 191	18 669	1 249
Granja	51 565	1 071	54 387	1 111	63 832	1 284	66 281	1 313
Granjeiro	5 706	1 083	6 124	1 149	6 407	1 188	6 796	1 246
Groaíras	11 212	1 287	11 547	1 315	12 811	1 446	13 785	1 544
Guaiúba	28 819	1 457	28 815	1 438	30 569	1 507	31 143	1 515
Guaraciaba do Norte	43 992	1 263	48 355	1 368	51 339	1 431	55 922	1 537
Guaramiranga	12 665	2 224	12 776	2 225	11 271	1 947	13 833	2 371
Hidrolândia	20 440	1 155	21 425	1 212	21 995	1 246	25 928	1 471
Horizonte	195 946	5 923	229 981	6 611	249 315	6 830	363 228	9 499
Ibaretama	15 707	1 256	16 002	1 265	15 980	1 249	20 411	1 578
Ibiapina	32 832	1 488	36 873	1 654	36 973	1 641	39 614	1 740
Ibicuitinga	11 146	1 186	12 519	1 319	12 159	1 269	14 596	1 509
Icapuí	55 710	3 494	69 686	4 300	85 254	5 176	49 552	2 960
Icó	82 506	1 322	86 168	1 375	90 304	1 436	98 438	1 560
Iguatu	214 495	2 519	215 323	2 496	225 753	2 584	278 426	3 147
Independência	34 313	1 361	36 042	1 422	38 794	1 523	41 318	1 613
Ipaporanga	13 108	1 167	14 138	1 254	15 823	1 398	16 229	1 429
Ipaumirim	14 854	1 289	16 097	1 393	16 765	1 447	19 007	1 637
Ipu	48 383	1 243	49 764	1 266	53 116	1 339	59 045	1 474
Ipueiras	46 469	1 220	49 075	1 277	53 008	1 367	56 788	1 452
Iracema	18 866	1 430	21 394	1 633	20 760	1 596	24 502	1 898
Irauçuba	23 085	1 187	24 459	1 241	24 963	1 249	28 866	1 426
Itaiçaba	11 429	1 748	11 651	1 756	14 921	2 216	14 253	2 086
Itaitinga	48 631	1 681	42 632	1 439	45 472	1 499	52 628	1 695
Itapagé	85 502	2 098	80 631	1 940	93 800	2 212	130 628	3 022
Itapipoca	167 286	1 787	169 079	1 771	183 784	1 888	208 336	2 099
Itapiúna	18 114	1 136	18 933	1 161	19 960	1 196	21 462	1 258
Itarema	51 015	1 693	45 551	1 486	53 362	1 711	44 567	1 405
Itatira	17 773	1 149	17 386	1 111	15 052	950	16 805	1 049
Jaguaretama	27 144	1 508	29 379	1 627	35 597	1 966	32 928	1 814
Jaguaribara	27 273	3 141	37 875	4 306	19 865	2 230	54 515	6 044
Jaguaribe	63 470	1 819	64 074	1 820	69 428	1 956	76 341	2 132
Jaguaruana	51 435	1 740	53 187	1 774	55 308	1 819	66 923	2 171
Jardim	28 417	1 080	30 236	1 138	31 659	1 179	34 718	1 280
Jati	9 530	1 315	9 797	1 344	9 369	1 277	10 120	1 371
Jijoca de Jericoacoara	15 598	1 321	16 628	1 332	18 044	1 370	20 421	1 473
Juazeiro do Norte	452 281	2 150	449 512	2 094	473 832	2 165	567 346	2 542
Jucás	28 634	1 269	31 423	1 382	33 492	1 463	36 455	1 580
Lavras da Mangabeira	41 381	1 327	43 492	1 393	44 956	1 437	51 095	1 631
Limoeiro do Norte	105 396	2 140	102 378	2 042	114 289	2 241	132 227	2 548
Madalena	18 263	1 237	20 815	1 387	21 775	1 428	29 500	1 904
Maracanaú	1 318 677	7 379	1 357 453	7 492	1 422 231	7 743	1 760 680	9 455
Maranguape	201 652	2 308	213 068	2 389	225 646	2 479	259 219	2 792
Marco	30 657	1 500	32 971	1 616	33 513	1 645	41 239	2 027
Martinópolis	9 677	1 138	10 406	1 191	11 751	1 309	12 356	1 340
Massapê	35 071	1 197	37 464	1 251	40 816	1 334	48 539	1 553
Mauriti	59 846	1 494	66 614	1 640	63 781	1 549	75 330	1 805
Meruoca	15 490	1 371	16 080	1 411	17 083	1 486	17 994	1 552
Milagres	41 492	1 434	49 511	1 692	49 821	1 683	49 703	1 660

Tabela 1 - Produto Interno Bruto a preço de mercado e Produto Interno Bruto *per capita*, segundo as Grandes Regiões, Unidades da Federação e municípios - 1999-2002

(continuação)

Grandes Regiões, Unidades da Federação e municípios	Produto Interno Bruto							
	1999		2000		2001		2002	
	A preço de mercado corrente (1 000 R\$)	<i>Per capita</i> (R\$)	A preço de mercado corrente (1 000 R\$)	<i>Per capita</i> (R\$)	A preço de mercado corrente (1 000 R\$)	<i>Per capita</i> (R\$)	A preço de mercado corrente (1 000 R\$)	<i>Per capita</i> (R\$)
Milhã	16 438	1 245	17 018	1 278	17 326	1 291	19 953	1 474
Miraíma	14 165	1 247	14 706	1 278	15 529	1 332	16 524	1 399
Missão Velha	39 369	1 214	42 478	1 295	42 749	1 289	47 970	1 430
Mombaça	48 956	1 188	52 966	1 284	52 293	1 267	60 846	1 472
Monsenhor Tabosa	18 817	1 154	20 266	1 236	20 973	1 272	22 994	1 387
Morada Nova	111 491	1 738	120 435	1 860	136 235	2 084	152 444	2 311
Moraújo	7 332	1 046	7 791	1 098	8 801	1 225	13 688	1 883
Morrinhos	23 494	1 322	21 671	1 194	24 620	1 329	27 356	1 447
Mucambo	16 732	1 219	17 423	1 251	19 522	1 381	21 491	1 498
Mulungu	13 198	1 492	14 609	1 630	13 951	1 536	13 775	1 497
Nova Olinda	16 369	1 359	16 937	1 397	18 401	1 508	22 372	1 821
Nova Russas	45 257	1 544	44 561	1 516	47 934	1 625	52 150	1 763
Novo Oriente	36 580	1 398	39 119	1 501	41 570	1 601	46 419	1 794
Ocara	27 038	1 257	25 324	1 167	27 451	1 254	32 451	1 469
Orós	31 172	1 415	32 702	1 485	34 098	1 548	73 778	3 350
Pacajus	206 342	4 742	222 549	4 961	231 823	5 016	305 127	6 411
Pacatuba	105 741	2 072	123 245	2 342	148 572	2 741	189 068	3 387
Pacoti	17 431	1 601	18 360	1 672	16 551	1 495	17 432	1 561
Pacujá	6 913	1 229	6 661	1 170	7 780	1 349	8 619	1 476
Palhano	9 351	1 147	9 522	1 164	10 320	1 258	13 023	1 583
Palmácia	13 167	1 333	13 447	1 367	13 700	1 399	14 321	1 469
Paracuru	58 336	2 141	61 432	2 197	80 971	2 822	89 654	3 046
Paraipaba	45 676	1 812	48 533	1 879	50 235	1 899	50 008	1 846
Parambu	36 672	1 139	38 823	1 197	42 563	1 302	46 698	1 418
Paramoti	14 887	1 360	14 671	1 333	14 901	1 347	15 637	1 406
Pedra Branca	43 284	1 065	46 129	1 129	48 729	1 186	59 380	1 438
Penaforte	11 056	1 581	11 000	1 559	11 368	1 597	12 735	1 773
Pentecoste	40 888	1 255	40 196	1 232	42 920	1 314	55 285	1 691
Pereiro	17 096	1 124	18 324	1 201	18 696	1 222	20 645	1 345
Pindoretama	27 557	1 863	30 915	2 037	34 273	2 202	36 441	2 284
Piquet Carneiro	16 574	1 262	17 894	1 363	18 122	1 379	20 595	1 567
Pires Ferreira	10 467	1 206	9 701	1 129	11 118	1 308	11 492	1 367
Poranga	12 873	1 100	13 267	1 126	15 318	1 292	15 242	1 277
Porteiras	20 055	1 283	20 948	1 334	21 611	1 371	24 995	1 578
Potengi	10 365	1 140	10 504	1 142	10 961	1 177	12 712	1 349
Potiretama	6 480	1 123	9 023	1 565	7 221	1 253	10 013	1 737
Quiterianópolis	20 775	1 137	21 383	1 158	24 029	1 289	27 449	1 458
Quixadá	129 068	1 863	138 062	1 967	145 020	2 040	161 751	2 246
Quixelô	20 899	1 340	22 344	1 433	24 401	1 566	26 637	1 711
Quixeramobim	103 626	1 752	114 494	1 936	123 906	2 094	134 250	2 268
Quixeré	23 313	1 394	30 368	1 780	45 760	2 630	59 628	3 361
Redenção	59 215	2 379	58 441	2 325	57 819	2 278	57 606	2 247
Reriutaba	23 629	1 123	25 188	1 173	28 023	1 279	29 677	1 328
Russas	120 457	2 120	129 014	2 224	138 920	2 347	164 124	2 717
Saboeiro	17 255	1 066	18 344	1 127	18 557	1 134	19 917	1 211
Salitre	15 291	1 103	14 175	1 012	17 093	1 208	21 574	1 509
Santa Quitéria	46 010	1 088	52 084	1 226	50 329	1 178	91 005	2 120
Santana do Acaraú	28 465	1 094	32 184	1 217	32 127	1 196	40 485	1 484
Santana do Cariri	31 586	1 882	33 336	1 968	33 065	1 934	31 497	1 825
São Benedito	50 231	1 264	56 271	1 403	61 476	1 520	63 998	1 568
São Gonçalo do Amarante	87 174	2 468	75 837	2 106	75 223	2 049	76 722	2 050
São João do Jaguaribe	14 918	1 730	14 114	1 624	16 173	1 846	17 295	1 958
São Luís do Curu	15 308	1 336	15 783	1 366	16 951	1 455	18 403	1 566
Senador Pompeu	35 988	1 332	37 120	1 370	40 658	1 497	47 762	1 754
Senador Sá	5 885	1 054	6 382	1 133	7 505	1 321	8 665	1 513
Sobral	622 739	4 043	679 648	4 327	742 995	4 640	1 147 824	7 031

Tabela 1 - Produto Interno Bruto a preço de mercado e Produto Interno Bruto *per capita*, segundo as Grandes Regiões, Unidades da Federação e municípios - 1999-2002

(continuação)

Grandes Regiões, Unidades da Federação e municípios	Produto Interno Bruto							
	1999		2000		2001		2002	
	A preço de mercado corrente (1 000 R\$)	<i>Per capita</i> (R\$)	A preço de mercado corrente (1 000 R\$)	<i>Per capita</i> (R\$)	A preço de mercado corrente (1 000 R\$)	<i>Per capita</i> (R\$)	A preço de mercado corrente (1 000 R\$)	<i>Per capita</i> (R\$)
Solonópole	21 620	1 275	28 264	1 660	24 451	1 430	32 142	1 872
Tabuleiro do Norte	43 979	1 628	43 820	1 610	45 436	1 655	49 240	1 780
Tamboril	27 867	1 072	30 857	1 189	31 868	1 229	40 910	1 580
Tarrafas	8 701	940	8 935	976	9 951	1 099	10 853	1 212
Tauá	71 213	1 372	75 226	1 447	82 803	1 591	84 691	1 625
Tejuçuoca	13 972	1 040	14 610	1 072	15 970	1 156	17 222	1 229
Tianguá	96 282	1 677	109 963	1 865	119 749	1 978	139 297	2 243
Trairi	75 017	1 699	57 093	1 267	63 610	1 384	65 378	1 395
Tururu	12 708	1 112	12 375	1 067	13 462	1 143	14 227	1 190
Uabajara	44 105	1 638	49 303	1 804	44 090	1 589	51 503	1 829
Umari	8 839	1 185	9 307	1 257	9 686	1 317	10 548	1 444
Umirim	17 501	1 015	16 683	955	17 961	1 015	20 142	1 124
Uruburetama	30 032	1 841	31 608	1 900	33 841	1 996	46 030	2 663
Uruoca	12 540	1 098	12 975	1 122	14 260	1 219	15 089	1 274
Varjota	21 676	1 318	20 920	1 246	22 424	1 308	33 874	1 937
Várzea Alegre	48 397	1 395	49 704	1 417	50 284	1 418	54 560	1 522
Viçosa do Ceará	46 967	1 039	52 196	1 142	57 303	1 240	60 249	1 289
Rio Grande do Norte	7 647 781	2 771	9 293 319	3 319	9 833 650	3 463	11 633 212	4 039
Acarí	22 227	1 988	24 470	2 185	24 157	2 153	29 207	2 598
Açu	90 089	1 888	117 643	2 442	126 242	2 594	154 945	3 153
Afonso Bezerra	12 381	1 140	21 039	1 934	16 422	1 508	18 874	1 731
Água Nova	7 111	2 672	6 463	2 392	7 719	2 814	8 044	2 889
Alexandria	16 388	1 187	15 642	1 140	21 729	1 594	24 356	1 799
Almino Afonso	6 795	1 302	8 834	1 711	8 104	1 587	10 935	2 165
Alto do Rodrigues	64 606	6 842	95 521	9 971	102 970	10 596	131 797	13 370
Angicos	17 056	1 467	19 133	1 646	20 564	1 770	22 514	1 939
Antônio Martins	7 060	1 039	8 901	1 327	8 445	1 276	10 746	1 647
Apodi	83 244	2 446	113 762	3 310	128 670	3 708	132 335	3 777
Areia Branca	166 414	7 406	239 110	10 573	218 988	9 622	248 041	10 828
Arês	62 498	5 523	82 734	7 299	81 242	7 155	75 654	6 650
Augusto Severo	11 087	1 229	14 969	1 657	14 717	1 627	15 810	1 746
Baía Formosa	23 818	3 056	32 863	4 181	31 884	4 023	41 016	5 132
Baraúna	74 712	3 981	62 152	3 247	49 706	2 546	229 850	11 543
Barcelona	7 328	1 844	9 116	2 272	8 739	2 158	9 253	2 264
Bento Fernandes	5 710	1 215	7 241	1 532	7 924	1 667	9 657	2 020
Bodó	4 323	1 558	5 741	2 069	5 748	2 072	6 619	2 385
Bom Jesus	14 772	1 729	13 884	1 596	14 579	1 646	16 331	1 812
Brejinho	13 531	1 325	18 594	1 777	18 405	1 717	23 202	2 115
Caiçara do Norte	6 130	1 050	8 830	1 510	8 841	1 510	10 179	1 736
Caiçara do Rio do Vento	5 097	1 785	6 062	2 103	6 251	2 148	8 498	2 892
Caicó	111 033	1 958	122 827	2 139	134 763	2 319	156 596	2 662
Campo Redondo	11 121	1 208	13 849	1 507	14 075	1 534	16 617	1 814
Canguaretama	33 291	1 241	42 447	1 556	50 476	1 820	51 133	1 814
Caraúbas	37 295	1 976	49 183	2 628	52 034	2 804	66 555	3 618
Carnaúba dos Dantas	14 316	2 193	16 163	2 436	13 842	2 053	14 805	2 161
Carnaubais	49 161	6 023	56 754	6 893	52 716	6 347	53 571	6 393
Ceará-Mirim	89 783	1 449	115 482	1 831	105 195	1 638	128 472	1 965
Cerro Corá	11 305	1 044	14 552	1 340	16 102	1 478	21 431	1 961
Coronel Ezequiel	5 458	1 005	6 602	1 228	7 509	1 411	8 598	1 633
Coronel João Pessoa	7 147	1 519	8 252	1 755	8 188	1 742	10 503	2 236
Cruzeta	13 995	1 722	15 760	1 933	16 078	1 965	17 553	2 137
Currais Novos	79 936	1 961	92 688	2 270	86 785	2 122	96 208	2 349
Doutor Severiano	6 523	996	8 430	1 285	8 049	1 225	9 745	1 481
Encanto	6 419	1 339	7 508	1 563	7 886	1 639	9 840	2 042
Equador	9 478	1 676	12 858	2 266	12 218	2 146	13 071	2 288
Espírito Santo	9 811	918	12 679	1 179	13 309	1 230	14 050	1 291

Tabela 1 - Produto Interno Bruto a preço de mercado e Produto Interno Bruto *per capita*, segundo as Grandes Regiões, Unidades da Federação e municípios - 1999-2002

(continuação)

Grandes Regiões, Unidades da Federação e municípios	Produto Interno Bruto							
	1999		2000		2001		2002	
	A preço de mercado corrente (1 000 R\$)	<i>Per capita</i> (R\$)	A preço de mercado corrente (1 000 R\$)	<i>Per capita</i> (R\$)	A preço de mercado corrente (1 000 R\$)	<i>Per capita</i> (R\$)	A preço de mercado corrente (1 000 R\$)	<i>Per capita</i> (R\$)
Extremoz	61 320	3 167	73 408	3 694	92 399	4 533	101 533	4 858
Felipe Guerra	24 798	4 463	47 282	8 595	39 615	7 275	41 604	7 722
Fernando Pedroza	4 432	1 669	4 726	1 789	5 443	2 073	6 438	2 468
Florânia	10 672	1 188	12 753	1 421	12 755	1 422	15 510	1 731
Francisco Dantas	4 245	1 400	6 287	2 092	5 194	1 744	5 168	1 752
Frutuoso Gomes	7 470	1 630	8 740	1 910	8 748	1 915	9 139	2 003
Galinhos	22 532	12 920	61 179	34 007	56 704	30 568	50 628	26 493
Goianinha	23 810	1 349	29 082	1 646	33 902	1 916	40 225	2 272
Governador Dix-Sept Rosado	38 106	3 254	57 448	4 845	71 412	5 949	81 217	6 683
Grossos	35 304	4 303	47 469	5 712	53 745	6 385	50 720	5 950
Guamaré	177 994	22 097	257 159	31 050	306 500	36 012	379 793	43 445
Ielmo Marinho	43 050	4 222	68 410	6 627	76 977	7 367	101 293	9 577
Ipanguaçu	15 370	1 292	16 951	1 417	23 769	1 974	38 084	3 144
Ipueira	3 927	2 074	5 825	3 042	5 469	2 823	6 025	3 074
Itajá	9 232	1 494	11 527	1 817	17 136	2 632	15 056	2 255
Itaú	9 005	1 714	10 233	1 933	9 319	1 746	12 054	2 242
Jaçanã	11 839	1 550	11 666	1 509	13 434	1 718	14 810	1 872
Jandaíra	12 533	2 057	13 411	2 174	12 465	1 997	22 086	3 495
Janduís	10 258	1 827	11 454	2 056	11 162	2 019	13 502	2 461
Januário Cicco	8 036	1 052	11 031	1 423	10 929	1 389	13 780	1 726
Japi	7 323	1 159	7 674	1 210	10 619	1 666	10 163	1 588
Jardim de Angicos	5 444	2 047	6 432	2 396	5 340	1 971	5 735	2 096
Jardim de Piranhas	17 621	1 481	23 582	1 945	23 067	1 868	25 875	2 057
Jardim do Seridó	28 651	2 381	32 250	2 675	33 199	2 749	34 995	2 892
João Câmara	35 754	1 229	47 333	1 606	46 880	1 571	52 059	1 723
João Dias	3 252	1 251	4 023	1 552	5 142	1 989	5 683	2 204
José da Penha	6 363	1 080	8 371	1 411	8 027	1 344	9 869	1 640
Jucurutu	20 424	1 188	23 293	1 332	29 306	1 648	29 507	1 633
Jundiá	3 239	1 008	5 058	1 580
Lagoa d'Anta	6 227	1 111	8 470	1 495	9 033	1 577	10 425	1 801
Lagoa de Pedras	5 275	833	7 728	1 192	7 682	1 159	8 315	1 226
Lagoa de Velhos	6 208	2 369	5 646	2 095	7 289	2 631	8 156	2 865
Lagoa Nova	16 585	1 382	21 414	1 764	18 415	1 499	24 266	1 953
Lagoa Salgada	6 602	974	7 789	1 137	9 681	1 398	14 714	2 101
Lajes	15 891	1 696	19 256	2 039	18 711	1 965	21 270	2 215
Lajes Pintadas	7 293	1 611	8 682	1 914	9 136	2 011	10 887	2 393
Lucrecia	4 553	1 420	5 545	1 715	5 717	1 753	8 240	2 505
Luís Gomes	10 025	1 098	13 314	1 449	13 131	1 419	14 752	1 583
Macaíba	154 230	2 837	235 910	4 241	255 045	4 484	240 296	4 131
Macau	170 578	6 634	226 158	8 806	230 304	8 979	376 441	14 694
Major Sales	4 318	1 469	4 914	1 660	5 204	1 744	6 071	2 020
Marcelino Vieira	9 378	1 117	10 582	1 268	10 525	1 269	13 065	1 584
Martins	9 302	1 202	11 965	1 552	11 481	1 494	13 113	1 712
Maxaranguape	12 979	1 641	14 545	1 789	15 622	1 869	19 003	2 213
Messias Targino	8 143	2 198	9 430	2 523	9 377	2 487	9 837	2 584
Montanhas	14 916	1 260	18 707	1 546	19 768	1 600	20 471	1 623
Monte Alegre	19 613	1 047	26 789	1 405	26 797	1 381	30 590	1 550
Monte das Gameleiras	4 572	1 792	5 611	2 220	6 822	2 727	7 653	3 088
Mossoró	693 164	3 256	835 960	3 884	897 000	4 122	1 107 974	5 036
Natal	2 807 416	3 970	3 106 160	4 321	3 516 247	4 814	4 016 320	5 411
Nísia Floresta	34 650	1 842	43 457	2 244	43 775	2 196	55 330	2 698
Nova Cruz	32 836	975	41 783	1 226	44 971	1 304	51 871	1 485
Olho-d'Água do Borges	6 809	1 525	8 218	1 845	8 320	1 873	9 249	2 089
Ouro Branco	9 062	1 944	10 200	2 182	10 595	2 260	11 864	2 523
Paraná	5 087	1 403	7 230	1 986	7 302	1 998	6 821	1 860
Paraú	7 241	1 771	8 923	2 178	10 552	2 569	10 079	2 449

Tabela 1 - Produto Interno Bruto a preço de mercado e Produto Interno Bruto *per capita*, segundo as Grandes Regiões, Unidades da Federação e municípios - 1999-2002

(continuação)

Grandes Regiões, Unidades da Federação e municípios	Produto Interno Bruto							
	1999		2000		2001		2002	
	A preço de mercado corrente (1 000 R\$)	<i>Per capita</i> (R\$)	A preço de mercado corrente (1 000 R\$)	<i>Per capita</i> (R\$)	A preço de mercado corrente (1 000 R\$)	<i>Per capita</i> (R\$)	A preço de mercado corrente (1 000 R\$)	<i>Per capita</i> (R\$)
Parazinho	5 957	1 382	7 334	1 687	7 036	1 604	7 902	1 786
Parelhas	27 367	1 422	32 697	1 683	33 802	1 723	43 435	2 192
Parnamirim	397 227	3 259	528 915	4 111	508 327	3 753	611 434	4 297
Passa e Fica	8 808	1 068	10 158	1 203	10 605	1 227	12 016	1 358
Passagem	4 322	1 613	5 867	2 167	5 774	2 113	5 214	1 889
Patu	16 575	1 480	20 113	1 806	19 227	1 737	20 904	1 899
Pau dos Ferros	41 676	1 696	45 889	1 835	45 435	1 786	51 808	2 001
Pedra Grande	5 821	1 458	8 332	2 057	8 454	2 058	10 511	2 522
Pedra Preta	3 737	1 315	6 942	2 431	6 404	2 231	6 930	2 401
Pedro Avelino	13 137	1 609	16 894	2 170	13 202	1 783	20 205	2 879
Pedro Velho	20 493	1 520	21 922	1 616	22 994	1 684	25 227	1 836
Pendências	48 754	4 282	70 689	6 188	65 951	5 754	73 651	6 404
Pilões	4 086	1 378	4 736	1 550	4 759	1 511	6 247	1 926
Poço Branco	18 537	1 522	16 368	1 322	20 161	1 603	22 229	1 740
Portalegre	9 134	1 358	12 077	1 784	10 299	1 511	13 838	2 018
Porto do Mangue	22 705	5 659	37 430	9 045	40 798	9 568	50 857	11 580
Presidente Juscelino	9 276	1 333	10 661	1 508	11 111	1 547	13 265	1 818
Pureza	13 103	1 884	12 355	1 772	12 667	1 812	16 955	2 419
Rafael Fernandes	4 562	1 085	6 168	1 432	6 328	1 436	7 670	1 701
Rafael Godeiro	4 479	1 516	6 179	2 094	5 482	1 859	6 762	2 295
Riacho da Cruz	3 711	1 394	2 640	987	5 221	1 944	5 920	2 194
Riacho de Santana	5 872	1 401	6 973	1 655	7 692	1 815	8 444	1 981
Riachuelo	9 361	1 624	11 711	2 035	11 780	2 049	12 709	2 213
Rio do Fogo	11 518	1 260	11 943	1 281	13 922	1 464	17 665	1 822
Rodolfo Fernandes	7 721	1 715	7 105	1 609	10 179	2 351	10 712	2 526
Ruy Barbosa	4 718	1 286	7 096	1 912	7 124	1 898	6 888	1 815
Santa Cruz	42 112	1 351	50 402	1 602	48 428	1 525	55 089	1 719
Santa Maria	4 949	1 325	6 624	1 725	6 874	1 743	7 170	1 770
Santana do Matos	14 351	902	18 073	1 123	16 878	1 038	18 560	1 129
Santana do Seridó	6 630	2 782	7 796	3 292	6 698	2 845	8 077	3 453
Santo Antônio	23 309	1 162	25 596	1 269	26 059	1 286	35 458	1 741
São Bento do Norte	4 384	1 301	7 422	2 189	7 246	2 123	8 371	2 436
São Bento do Trairí	5 507	1 698	6 491	2 001	6 953	2 143	7 535	2 322
São Fernando	5 453	1 680	6 969	2 166	6 687	2 098	7 880	2 496
São Francisco do Oeste	4 005	1 161	5 316	1 508	5 790	1 608	6 857	1 865
São Gonçalo do Amarante	350 538	5 106	415 596	5 830	374 175	5 060	340 356	4 441
São João do Sabugi	7 893	1 388	11 121	1 947	10 981	1 914	12 674	2 200
São José de Mipibu	49 623	1 434	69 756	1 973	65 543	1 816	79 575	2 159
São José do Campestre	16 029	1 339	17 585	1 466	18 495	1 540	20 941	1 741
São José do Seridó	6 796	1 812	7 895	2 069	8 531	2 198	9 927	2 514
São Miguel	44 077	2 199	36 497	1 804	32 635	1 598	40 550	1 966
São Miguel do Gostoso	10 018	1 336	11 107	1 444	10 571	1 340	14 772	1 827
São Paulo do Potengi	18 261	1 330	25 706	1 842	26 596	1 875	25 682	1 781
São Pedro	9 001	1 326	11 795	1 745	11 817	1 755	12 472	1 860
São Rafael	11 983	1 464	13 610	1 655	11 405	1 380	13 795	1 661
São Tomé	15 593	1 440	17 819	1 657	19 184	1 796	20 053	1 891
São Vicente	9 035	1 612	9 744	1 717	10 023	1 744	12 132	2 085
Senador Elói de Souza	6 303	1 262	10 078	1 986	8 649	1 678	10 488	2 004
Senador Georgino Avelino	6 329	1 934	8 098	2 422	7 691	2 253	8 633	2 477
Serra de São Bento	8 136	1 382	7 917	1 355	8 619	1 487	8 741	1 521
Serra do Mel	19 284	2 344	33 211	4 025	30 137	3 642	35 063	4 224
Serra Negra do Norte	10 771	1 428	12 567	1 666	14 856	1 968	18 580	2 460
Serrinha	6 742	933	7 118	977	9 735	1 326	11 699	1 582
Serrinha dos Pintos	6 182	1 439	8 267	1 926	7 894	1 841	9 499	2 218
Severiano Melo	10 887	1 030	13 630	1 287	12 808	1 207	14 846	1 397
Sítio Novo	4 683	1 051	6 254	1 409	6 200	1 402	10 118	2 297

Tabela 1 - Produto Interno Bruto a preço de mercado e Produto Interno Bruto *per capita*, segundo as Grandes Regiões, Unidades da Federação e municípios - 1999-2002

(continuação)

Grandes Regiões, Unidades da Federação e municípios	Produto Interno Bruto							
	1999		2000		2001		2002	
	A preço de mercado corrente (1 000 R\$)	<i>Per capita</i> (R\$)	A preço de mercado corrente (1 000 R\$)	<i>Per capita</i> (R\$)	A preço de mercado corrente (1 000 R\$)	<i>Per capita</i> (R\$)	A preço de mercado corrente (1 000 R\$)	<i>Per capita</i> (R\$)
Taboleiro Grande	4 105	2 021	6 399	3 158	5 360	2 651	6 372	3 159
Taipu	20 764	1 808	24 346	2 099	23 221	1 981	32 575	2 751
Tangará	16 976	1 411	21 825	1 783	21 668	1 740	24 445	1 930
Tenente Ananias	8 510	956	9 237	1 046	11 117	1 269	13 099	1 508
Tenente Laurentino Cruz	6 746	1 545	9 460	2 112	8 898	1 937	12 436	2 642
Tibau	14 148	4 502	20 390	6 230	21 903	6 436	23 995	6 788
Tibau do Sul	10 486	1 368	13 513	1 718	16 366	2 030	20 006	2 422
Timbaúba dos Batistas	4 493	2 064	6 262	2 840	5 792	2 594	6 210	2 745
Touros	46 205	1 676	67 205	2 374	48 885	1 683	104 375	3 504
Triunfo Potiguar	4 566	1 256	6 412	1 757	6 870	1 876	8 262	2 248
Umarizal	16 948	1 528	19 202	1 731	20 842	1 879	23 702	2 136
Upanema	36 611	3 364	52 513	4 713	54 429	4 774	75 455	6 469
Várzea	11 832	1 434	13 501	1 643	10 223	2 056	10 859	2 192
Venha-Ver	5 185	1 526	6 058	1 753	6 040	1 719	8 568	2 398
Vera Cruz	10 417	1 226	14 362	1 678	15 226	1 767	22 970	2 646
Viçosa	3 006	1 989	5 004	3 260	5 083	3 262	6 061	3 831
Vila Flor	5 096	2 025	6 260	2 462	7 165	2 790	7 539	2 906
Paraíba	7 936 649	2 312	9 237 737	2 670	10 271 930	2 946	11 634 121	3 311
Água Branca	6 780	810	11 868	1 415	11 109	1 321	13 957	1 656
Aguiar	8 180	1 432	9 329	1 686	8 278	1 546	10 064	1 945
Alagoa Grande	58 495	2 002	68 697	2 360	56 378	1 944	61 041	2 113
Alagoa Nova	48 327	2 607	50 173	2 694	96 594	5 163	112 466	5 983
Alagoinha	19 753	1 585	22 756	1 815	25 270	2 005	28 122	2 218
Alcantil	5 999	1 218	6 209	1 241	8 939	1 759	9 537	1 849
Algodão de Jandaira	4 841	2 203	6 974	3 136	4 053	1 800	3 744	1 644
Alhandra	44 579	2 823	64 999	4 041	81 629	4 984	142 136	8 525
Amparo	4 061	2 167	3 031	1 593	3 290	1 703	3 095	1 578
Aparecida	11 296	1 710	11 007	1 644	11 701	1 724	12 711	1 847
Araçagi	28 526	1 575	32 100	1 776	37 392	2 072	46 319	2 571
Arara	14 795	1 289	16 166	1 387	15 423	1 304	17 852	1 486
Araruna	19 501	1 178	23 988	1 438	21 119	1 257	27 678	1 634
Areia	67 724	2 583	73 502	2 827	80 565	3 125	81 015	3 170
Areia de Baraúnas	2 966	1 420	4 251	2 000	4 726	2 188	4 608	2 098
Areial	11 313	1 873	10 964	1 816	10 344	1 715	10 690	1 773
Aroeiras	16 546	847	23 185	1 190	26 893	1 384	28 344	1 464
Assunção	3 466	1 179	4 340	1 452	5 488	1 804	6 053	1 956
Baía da Traição	6 845	1 064	8 892	1 356	10 523	1 575	12 328	1 811
Bananeiras	66 981	3 063	60 102	2 767	68 641	3 182	68 774	3 210
Baraúna	9 984	3 183	9 092	2 829	5 009	1 522	5 808	1 724
Barra de Santa Rosa	16 359	1 310	16 459	1 323	18 010	1 454	20 406	1 654
Barra de Santana	10 039	1 209	11 458	1 376	11 037	1 322	12 439	1 486
Barra de São Miguel	5 283	1 024	7 521	1 455	8 463	1 633	8 711	1 676
Bayeux	211 638	2 430	242 132	2 745	262 682	2 941	297 744	3 292
Belém	24 378	1 472	29 081	1 745	34 778	2 073	34 728	2 057
Belém do Brejo do Cruz	8 678	1 229	9 298	1 340	9 325	1 369	11 148	1 667
Bernardino Batista	4 080	1 604	3 702	1 434	3 840	1 466	3 831	1 440
Boa Ventura	9 670	1 474	10 833	1 634	9 278	1 386	12 348	1 825
Boa Vista	12 506	2 528	46 417	9 219	39 973	7 801	58 776	11 273
Bom Jesus	3 967	1 826	3 809	1 713	4 535	1 995	4 366	1 879
Bom Sucesso	6 842	1 284	6 707	1 285	7 050	1 379	8 457	1 691
Bonito de Santa Fé	15 109	1 639	14 856	1 607	13 303	1 436	17 126	1 845
Boqueirão	24 677	1 555	24 401	1 538	30 053	1 894	35 639	2 246
Borborema	22 916	4 871	20 691	4 342	26 573	5 506	27 525	5 632
Brejo do Cruz	15 239	1 282	15 862	1 340	14 740	1 251	20 181	1 722
Brejo dos Santos	7 192	1 207	7 481	1 262	8 252	1 399	8 733	1 489
Caaporã	114 192	6 245	273 899	14 677	264 728	13 902	337 858	17 392

Tabela 1 - Produto Interno Bruto a preço de mercado e Produto Interno Bruto *per capita*, segundo as Grandes Regiões, Unidades da Federação e municípios - 1999-2002

(continuação)

Grandes Regiões, Unidades da Federação e municípios	Produto Interno Bruto							
	1999		2000		2001		2002	
	A preço de mercado corrente (1 000 R\$)	<i>Per capita</i> (R\$)	A preço de mercado corrente (1 000 R\$)	<i>Per capita</i> (R\$)	A preço de mercado corrente (1 000 R\$)	<i>Per capita</i> (R\$)	A preço de mercado corrente (1 000 R\$)	<i>Per capita</i> (R\$)
Cabaceiras	7 330	1 708	7 471	1 743	8 245	1 926	8 553	2 000
Cabedelo	293 895	6 964	287 305	6 571	284 817	6 295	456 646	9 760
Cachoeira dos Índios	11 937	1 528	12 928	1 643	15 655	1 975	14 894	1 866
Cacimba de Areia	5 858	1 652	6 187	1 709	6 460	1 749	7 560	2 005
Cacimba de Dentro	18 676	1 108	25 621	1 529	25 779	1 547	28 548	1 723
Cacimbas	6 733	1 059	8 081	1 253	6 705	1 025	10 491	1 582
Caçara	9 892	1 350	12 364	1 688	13 025	1 778	14 462	1 975
Cajazeiras	114 158	2 092	111 977	2 038	130 274	2 355	139 913	2 512
Cajazeirinhas	6 502	2 274	6 074	2 144	6 373	2 271	6 523	2 347
Caldas Brandão	8 805	1 712	9 721	1 880	10 007	1 925	11 394	2 180
Camalaú	7 652	1 387	7 296	1 323	8 622	1 565	9 196	1 670
Campina Grande	1 132 289	3 200	1 318 675	3 689	1 381 044	3 824	1 600 790	4 387
Campo de Santana	13 841	1 467	11 441	1 227	13 146	1 427	14 467	1 591
Capim	6 170	1 479	8 608	2 054	14 443	3 432	14 435	3 414
Caraúbas	6 142	1 814	5 980	1 747	6 270	1 813	6 921	1 980
Carrapateira	3 461	1 612	3 263	1 498	4 132	1 870	3 415	1 523
Casserengue	8 987	1 378	9 818	1 480	8 847	1 311	9 294	1 355
Catingueira	8 246	1 729	9 325	1 976	8 743	1 873	11 066	2 396
Catolé do Rocha	49 180	1 851	47 730	1 785	49 713	1 849	57 115	2 112
Caturité	6 648	1 596	8 657	2 057	9 984	2 348	9 546	2 222
Conceição	18 810	1 046	27 747	1 554	27 238	1 538	33 420	1 901
Condado	9 025	1 381	9 489	1 474	10 016	1 581	11 277	1 808
Conde	48 482	3 004	69 604	4 143	78 193	4 477	95 269	5 252
Congo	5 462	1 190	8 036	1 741	6 810	1 467	8 667	1 856
Coremas	21 306	1 411	22 199	1 463	22 363	1 467	27 550	1 799
Coxixola	2 392	1 693	2 927	2 040	4 185	2 870	3 885	2 621
Cruz do Espírito Santo	24 295	1 733	32 588	2 299	41 548	2 899	44 481	3 070
Cubati	5 772	904	8 845	1 383	9 361	1 461	10 215	1 591
Cuité	30 488	1 526	28 218	1 419	25 846	1 305	30 951	1 570
Cuité de Mamanguape	5 983	979	8 618	1 402	10 627	1 718	13 534	2 174
Cuitégi	8 589	1 186	11 563	1 590	12 634	1 731	13 663	1 864
Curral de Cima	10 290	1 941	8 383	1 566	14 113	2 612	13 942	2 556
Curral Velho	4 351	1 701	5 017	1 961	3 931	1 534	5 144	2 006
Damião	4 135	962	6 067	1 405	6 872	1 583	5 323	1 220
Desterro	11 177	1 460	12 181	1 568	11 885	1 508	13 438	1 681
Diamante	7 366	1 061	10 611	1 540	10 775	1 574	13 064	1 923
Dona Inês	12 410	1 126	14 288	1 290	15 184	1 364	17 745	1 587
Duas Estradas	4 835	1 248	5 503	1 473	5 888	1 636	7 886	2 280
Emas	4 979	1 625	5 155	1 686	4 517	1 481	6 018	1 979
Esperança	54 348	1 931	51 700	1 833	56 971	2 016	62 910	2 221
Fagundes	15 984	1 338	16 763	1 420	18 421	1 579	21 535	1 870
Frei Martinho	4 701	1 614	4 876	1 660	5 087	1 716	5 071	1 695
Gado Bravo	9 645	1 131	10 471	1 231	10 553	1 244	12 297	1 454
Guarabira	95 739	1 881	97 640	1 907	106 348	2 065	122 700	2 368
Gurinhém	16 897	1 283	22 889	1 734	28 104	2 125	27 677	2 089
Gurjão	5 605	2 000	6 308	2 277	6 177	2 257	5 817	2 152
Ibiara	6 483	1 014	8 907	1 398	9 708	1 529	12 486	1 974
Igaracy	6 914	1 101	10 683	1 684	11 159	1 742	11 813	1 827
Imaculada	18 185	1 680	16 683	1 522	15 114	1 361	18 206	1 619
Ingá	25 121	1 436	30 590	1 754	31 364	1 803	37 053	2 137
Itabaiana	34 996	1 385	46 022	1 832	48 513	1 942	53 984	2 173
Itaporanga	36 804	1 747	38 887	1 834	37 423	1 753	48 854	2 272
Itapororoca	26 991	1 851	30 042	2 042	50 931	3 431	51 010	3 406
Itatuba	12 472	1 332	15 732	1 676	19 512	2 072	19 779	2 095
Jacaraú	14 704	1 044	19 508	1 378	22 722	1 598	24 573	1 721
Jericó	10 049	1 356	10 282	1 384	10 318	1 386	11 868	1 590

Tabela 1 - Produto Interno Bruto a preço de mercado e Produto Interno Bruto *per capita*, segundo as Grandes Regiões, Unidades da Federação e municípios - 1999-2002

(continuação)

Grandes Regiões, Unidades da Federação e municípios	Produto Interno Bruto							
	1999		2000		2001		2002	
	A preço de mercado corrente (1 000 R\$)	<i>Per capita</i> (R\$)	A preço de mercado corrente (1 000 R\$)	<i>Per capita</i> (R\$)	A preço de mercado corrente (1 000 R\$)	<i>Per capita</i> (R\$)	A preço de mercado corrente (1 000 R\$)	<i>Per capita</i> (R\$)
João Pessoa	1 966 701	3 314	2 462 802	4 075	2 760 221	4 484	3 094 538	4 938
Juarez Távora	12 840	1 812	16 621	2 350	17 809	2 524	18 697	2 655
Juazeirinho	17 119	1 155	24 319	1 627	29 687	1 969	32 866	2 162
Junco do Seridó	5 139	862	9 029	1 510	9 250	1 541	11 276	1 872
Juripiranga	9 662	1 003	13 127	1 358	18 617	1 921	25 689	2 644
Juru	8 415	836	10 959	1 094	10 416	1 046	17 196	1 736
Lagoa	5 864	1 200	6 373	1 332	6 243	1 333	6 698	1 462
Lagoa de Dentro	11 536	1 625	10 591	1 498	13 568	1 926	14 872	2 119
Lagoa Seca	22 742	946	30 367	1 249	36 769	1 495	41 826	1 682
Lastro	6 816	2 181	5 737	1 846	4 860	1 573	5 526	1 799
Livramento	9 676	1 387	9 627	1 368	10 011	1 411	12 169	1 701
Logradouro	5 746	1 700	6 156	1 810	8 068	2 358	7 351	2 135
Lucena	41 097	4 254	30 587	3 093	29 460	2 912	37 945	3 668
Mãe d'Água	5 811	1 381	5 665	1 389	5 212	1 321	6 069	1 591
Malta	8 499	1 489	8 327	1 468	8 145	1 446	10 227	1 827
Mamanguape	64 774	1 693	86 464	2 238	97 961	2 510	117 896	2 991
Manaira	12 295	1 169	13 437	1 290	13 164	1 276	16 171	1 583
Marcação	8 173	1 325	13 469	2 153	13 940	2 197	14 304	2 223
Mari	31 857	1 542	30 194	1 461	32 247	1 561	37 633	1 822
Marizópolis	10 472	1 860	10 360	1 850	10 318	1 852	11 494	2 075
Massaranduba	27 524	2 350	27 029	2 315	32 425	2 786	33 268	2 868
Mataraca	8 955	1 535	62 934	10 676	61 594	10 343	81 097	13 480
Matinhas	9 617	2 342	9 787	2 412	19 047	4 752	14 737	3 724
Mato Grosso	3 320	1 374	3 261	1 336	3 560	1 444	3 548	1 425
Maturéia	6 671	1 329	7 696	1 524	7 310	1 439	9 142	1 790
Mogeiro	17 780	1 344	20 835	1 575	18 051	1 365	25 145	1 903
Montadas	6 820	1 721	7 276	1 829	6 099	1 528	6 878	1 716
Monte Horebe	5 784	1 408	6 063	1 473	5 530	1 342	7 074	1 713
Monteiro	37 977	1 373	40 314	1 454	43 787	1 575	51 261	1 839
Mulungu	13 498	1 489	17 047	1 918	16 281	1 868	19 444	2 278
Natuba	11 613	1 095	33 724	3 214	33 155	3 195	21 199	2 067
Nazarezinho	12 960	1 780	11 181	1 540	11 082	1 529	14 339	1 983
Nova Floresta	11 524	1 236	12 366	1 294	13 207	1 348	14 472	1 441
Nova Olinda	10 261	1 592	11 185	1 728	10 667	1 641	12 224	1 872
Nova Palmeira	5 787	1 625	5 603	1 561	6 766	1 871	6 319	1 733
Olho d'Água	8 089	1 025	11 298	1 458	11 008	1 447	15 130	2 027
Oliveiros	2 914	910	4 149	1 304	4 197	1 328	5 570	1 776
Ouro Velho	2 885	1 022	3 667	1 299	3 729	1 322	5 503	1 950
Parari	3 002	2 092	2 866	1 990	3 038	2 104	2 636	1 821
Passagem	5 772	2 939	4 942	2 471	3 610	1 774	4 298	2 075
Patos	220 662	2 417	213 119	2 306	286 657	3 063	257 755	2 720
Paulista	22 377	1 988	22 379	1 983	27 596	2 440	24 657	2 174
Pedra Branca	6 713	1 821	7 391	1 998	7 402	1 993	8 104	2 174
Pedra Lavrada	8 346	1 261	10 830	1 638	11 082	1 678	16 876	2 557
Pedras de Fogo	137 841	5 333	135 419	5 232	178 626	6 891	154 769	5 962
Pedro Régis	5 518	1 131	6 461	1 322	6 474	1 322	7 688	1 567
Piancó	24 095	1 615	27 984	1 891	26 103	1 778	31 992	2 197
Picuí	16 617	932	24 207	1 345	25 473	1 403	28 711	1 567
Pilar	13 297	1 298	17 104	1 657	24 607	2 365	22 649	2 160
Pilões	48 260	6 184	53 165	6 821	30 062	3 862	31 385	4 038
Pilõeszinhos	14 670	2 703	13 475	2 480	15 445	2 841	13 372	2 458
Pirpirituba	15 339	1 503	17 488	1 716	19 088	1 876	19 908	1 960
Pitimbu	21 755	1 585	27 707	1 949	32 314	2 197	36 789	2 419
Pocinhos	27 447	1 847	24 393	1 637	24 448	1 636	27 894	1 861
Poço Dantas	5 197	1 365	5 023	1 302	5 078	1 300	5 962	1 507
Poço de José de Moura	4 643	1 306	5 502	1 576	4 808	1 404	6 169	1 838

Tabela 1 - Produto Interno Bruto a preço de mercado e Produto Interno Bruto *per capita*, segundo as Grandes Regiões, Unidades da Federação e municípios - 1999-2002

(continuação)

Grandes Regiões, Unidades da Federação e municípios	Produto Interno Bruto							
	1999		2000		2001		2002	
	A preço de mercado corrente (1 000 R\$)	<i>Per capita</i> (R\$)	A preço de mercado corrente (1 000 R\$)	<i>Per capita</i> (R\$)	A preço de mercado corrente (1 000 R\$)	<i>Per capita</i> (R\$)	A preço de mercado corrente (1 000 R\$)	<i>Per capita</i> (R\$)
Pombal	49 563	1 555	51 657	1 611	55 871	1 732	66 562	2 052
Prata	7 012	2 050	6 787	1 977	7 959	2 310	7 025	2 032
Princesa Isabel	18 477	1 017	24 234	1 323	26 864	1 456	33 610	1 808
Puxinanã	16 530	1 382	16 864	1 405	18 194	1 510	19 844	1 640
Queimadas	49 323	1 375	57 079	1 574	58 131	1 587	81 471	2 200
Quixabá	1 803	1 362	3 124	2 429	3 287	2 636	2 702	2 237
Remígio	21 863	1 465	28 960	1 944	28 038	1 886	28 856	1 945
Riachão	3 214	1 157	4 478	1 590	5 351	1 875	4 701	1 624
Riachão do Bacamarte	9 290	2 358	9 387	2 371	9 643	2 425	9 865	2 469
Riachão do Poço	4 173	1 144	5 749	1 529	6 428	1 659	6 581	1 649
Riacho de Santo Antônio	2 192	1 648	4 424	3 302	3 483	2 578	3 133	2 300
Riacho dos Cavalos	10 500	1 292	9 286	1 165	11 649	1 490	14 319	1 869
Rio Tinto	40 617	1 823	54 509	2 439	97 625	4 356	82 554	3 673
Salgadinho	5 791	2 055	4 843	1 711	4 426	1 557	4 577	1 603
Salgado de São Félix	15 471	1 282	16 663	1 387	17 589	1 471	19 547	1 642
Santa Cecília	6 121	891	9 083	1 327	7 854	1 151	10 794	1 588
Santa Cruz	8 259	1 268	8 717	1 360	9 617	1 525	11 187	1 804
Santa Helena	9 907	1 606	10 342	1 675	10 721	1 735	12 653	2 047
Santa Inês	5 812	1 628	6 203	1 764	6 590	1 905	6 687	1 964
Santa Luzia	20 611	1 476	22 240	1 580	24 895	1 755	30 408	2 128
Santa Rita	428 888	3 734	389 591	3 323	587 721	4 914	510 603	4 186
Santa Teresinha	9 528	2 011	9 004	1 909	9 703	2 067	10 129	2 167
Santana de Mangueira	7 768	1 338	8 664	1 513	7 807	1 383	9 901	1 779
Santana dos Garrotes	11 744	1 489	13 786	1 752	11 642	1 483	17 047	2 177
Santarém	5 816	2 267	4 794	1 864	4 852	1 883	4 927	1 907
Santo André	4 116	1 466	4 205	1 508	4 517	1 632	4 829	1 758
São Bentinho	6 804	1 905	12 704	3 514	6 343	1 733	8 941	2 413
São Bento	44 890	1 726	39 575	1 492	45 929	1 699	52 066	1 889
São Domingos de Pombal	5 888	2 336	5 321	2 157	6 131	2 541	5 274	2 237
São Domingos do Cariri	2 899	1 334	3 471	1 570	4 605	2 047	4 741	2 071
São Francisco	6 136	1 776	5 793	1 666	5 898	1 686	6 286	1 786
São João do Cariri	7 769	1 656	8 656	1 834	9 043	1 906	9 191	1 926
São João do Rio do Peixe	25 789	1 461	24 830	1 405	29 554	1 669	35 315	1 992
São João do Tigre	5 467	1 224	5 634	1 251	6 448	1 420	6 669	1 457
São José da Lagoa Tapada	9 663	1 341	9 242	1 292	10 757	1 515	12 248	1 737
São José de Caiana	7 865	1 375	7 803	1 354	8 358	1 439	10 308	1 761
São José de Espinharas	9 573	1 859	9 710	1 922	10 789	2 178	12 929	2 664
São José de Piranhas	23 127	1 295	25 799	1 442	26 400	1 473	30 778	1 715
São José de Princesa	4 583	920	8 883	1 794	8 665	1 760	10 784	2 205
São José do Bonfim	4 722	1 664	7 076	2 491	5 222	1 837	4 888	1 717
São José do Brejo do Cruz	4 843	3 163	3 392	2 211	3 971	2 585	3 932	2 555
São José do Sabugi	4 016	1 028	6 050	1 552	6 504	1 674	7 994	2 063
São José dos Cordeiros	6 268	1 505	7 673	1 874	5 554	1 381	6 444	1 631
São José dos Ramos	5 557	1 136	7 901	1 609	9 791	1 988	9 520	1 927
São Mamede	11 418	1 420	11 324	1 418	12 046	1 519	14 022	1 781
São Miguel de Taipu	8 250	1 364	13 270	2 163	17 006	2 733	14 857	2 354
São Sebastião de Lagoa de Roça	13 170	1 321	14 906	1 475	15 375	1 501	17 580	1 694
São Sebastião do Umbuzeiro	4 921	1 704	5 085	1 752	4 751	1 627	5 879	2 003
Sapé	80 248	1 694	83 996	1 774	85 123	1 799	154 537	3 267
Seridó	9 594	1 060	15 379	1 674	26 270	2 818	32 896	3 477
Serra Branca	11 898	969	14 333	1 168	18 932	1 545	20 053	1 638
Serra da Raiz	4 061	1 178	5 929	1 734	6 505	1 919	7 055	2 100
Serra Grande	4 480	1 576	5 973	2 080	5 055	1 743	6 178	2 109
Serra Redonda	14 780	2 023	14 762	2 020	16 123	2 207	17 213	2 355
Serraria	21 977	3 242	21 106	3 252	32 365	5 220	33 781	5 718
Sertãozinho	6 263	1 840	6 441	1 839	7 937	2 203	8 571	2 314

Tabela 1 - Produto Interno Bruto a preço de mercado e Produto Interno Bruto *per capita*, segundo as Grandes Regiões, Unidades da Federação e municípios - 1999-2002

(continuação)

Grandes Regiões, Unidades da Federação e municípios	Produto Interno Bruto							
	1999		2000		2001		2002	
	A preço de mercado corrente (1 000 R\$)	<i>Per capita</i> (R\$)	A preço de mercado corrente (1 000 R\$)	<i>Per capita</i> (R\$)	A preço de mercado corrente (1 000 R\$)	<i>Per capita</i> (R\$)	A preço de mercado corrente (1 000 R\$)	<i>Per capita</i> (R\$)
Sobrado	12 284	1 776	16 066	2 350	12 938	1 915	17 939	2 688
Solânea	34 738	1 170	41 523	1 381	45 067	1 481	52 613	1 708
Soledade	17 241	1 434	28 462	2 349	32 526	2 663	31 413	2 551
Sossêgo	3 089	1 193	8 507	3 258	5 419	2 057	4 818	1 813
Sousa	169 799	2 748	149 887	2 416	157 662	2 531	181 531	2 902
Sumé	22 258	1 478	28 216	1 881	29 823	1 997	32 200	2 165
Taperoá	13 091	940	19 443	1 403	20 289	1 472	22 773	1 660
Tavares	18 794	1 380	19 654	1 452	18 756	1 394	25 149	1 881
Teixeira	18 465	1 469	17 886	1 432	17 923	1 445	20 617	1 674
Tenório	2 637	1 069	4 146	1 671	5 892	2 360	5 741	2 286
Triunfo	11 398	1 263	11 843	1 302	12 442	1 357	16 004	1 732
Uiraúna	23 086	1 684	22 288	1 633	22 980	1 692	27 117	2 005
Umbuzeiro	16 071	1 739	15 321	1 680	15 388	1 709	16 778	1 889
Várzea	2 428	1 180	4 598	2 253	4 976	2 460	5 160	2 573
Vieirópolis	7 466	1 599	7 110	1 521	6 032	1 289	7 356	1 569
Vista Serrana	2 471	793	3 838	1 228	4 088	1 305	4 510	1 436
Zabelê	3 358	1 819	3 406	1 828	3 768	2 004	3 863	2 035
Pernambuco	26 021 483	3 301	29 126 796	3 655	31 724 962	3 938	36 510 039	4 482
Abreu e Lima	294 943	3 333	331 948	3 696	348 122	3 820	365 112	3 948
Afogados da Ingazeira	53 914	1 645	66 832	2 017	69 366	2 071	91 632	2 705
Afrânio	20 530	1 375	28 057	1 855	25 850	1 688	28 231	1 821
Agrestina	33 237	1 667	37 028	1 836	41 538	2 037	46 986	2 278
Água Preta	44 100	1 552	62 855	2 190	80 319	2 771	77 212	2 637
Águas Belas	38 334	1 044	53 068	1 453	65 459	1 801	73 029	2 020
Alagoinha	13 793	1 106	16 566	1 312	18 993	1 485	23 265	1 796
Aliança	50 337	1 353	62 366	1 678	70 943	1 910	89 716	2 417
Altinho	27 014	1 218	30 663	1 390	33 690	1 535	37 324	1 709
Amaraji	53 627	2 524	51 056	2 386	59 266	2 752	69 248	3 193
Angelim	14 144	1 560	16 210	1 780	18 912	2 069	21 484	2 340
Araçoiaba	14 391	963	17 827	1 161	20 292	1 287	24 665	1 523
Araripina	141 599	2 011	156 314	2 184	156 379	2 151	181 236	2 454
Arcoverde	113 744	1 854	124 427	2 008	129 050	2 061	147 689	2 334
Barra de Guabiraba	17 303	1 585	19 334	1 763	18 938	1 720	22 797	2 061
Barreiros	54 656	1 394	63 219	1 619	64 299	1 653	82 177	2 122
Belém de Maria	14 579	1 363	18 570	1 765	17 820	1 722	23 067	2 267
Belém de São Francisco	46 249	2 274	49 558	2 474	57 085	2 895	67 809	3 494
Belo Jardim	206 267	3 019	229 374	3 314	260 473	3 715	237 995	3 352
Betânia	13 418	1 187	20 115	1 779	18 007	1 591	24 156	2 132
Bezerros	89 666	1 569	122 690	2 126	163 807	2 810	189 634	3 221
Bodocó	44 010	1 393	50 762	1 589	49 007	1 517	59 187	1 812
Bom Conselho	60 885	1 448	72 517	1 721	84 713	2 005	100 376	2 370
Bom Jardim	55 009	1 487	59 617	1 610	59 645	1 610	83 554	2 254
Bonito	73 654	1 958	82 398	2 172	88 623	2 318	103 914	2 696
Brejão	16 149	1 813	20 602	2 307	24 240	2 707	30 750	3 426
Brejinho	9 742	1 337	10 833	1 490	9 630	1 327	13 976	1 930
Brejo da Madre de Deus	46 383	1 227	53 431	1 386	57 700	1 468	67 910	1 694
Buenos Aires	21 575	1 794	26 151	2 183	25 331	2 124	32 794	2 761
Buíque	57 746	1 316	65 065	1 460	71 817	1 588	87 564	1 908
Cabo de Santo Agostinho	1 359 189	8 954	1 730 006	11 187	2 104 674	13 361	2 454 586	15 301
Cabrobó	72 717	2 732	67 611	2 512	80 646	2 962	96 337	3 498
Cachoeirinha	24 010	1 413	27 689	1 617	39 012	2 262	45 644	2 626
Caetés	23 109	964	29 034	1 192	32 270	1 304	39 710	1 579
Calçado	14 775	1 273	17 311	1 460	23 757	1 962	24 873	2 012
Calumbi	7 447	1 053	9 721	1 371	9 843	1 384	12 302	1 724
Camragibe	255 573	2 007	265 868	2 036	262 604	1 962	307 891	2 246
Camocim de São Félix	20 539	1 364	26 912	1 771	31 763	2 070	40 376	2 607

Tabela 1 - Produto Interno Bruto a preço de mercado e Produto Interno Bruto *per capita*, segundo as Grandes Regiões, Unidades da Federação e municípios - 1999-2002

(continuação)

Grandes Regiões, Unidades da Federação e municípios	Produto Interno Bruto							
	1999		2000		2001		2002	
	A preço de mercado corrente (1 000 R\$)	<i>Per capita</i> (R\$)	A preço de mercado corrente (1 000 R\$)	<i>Per capita</i> (R\$)	A preço de mercado corrente (1 000 R\$)	<i>Per capita</i> (R\$)	A preço de mercado corrente (1 000 R\$)	<i>Per capita</i> (R\$)
Camutanga	38 708	4 945	48 336	6 144	61 818	7 819	84 962	10 692
Canhotinho	31 805	1 277	39 267	1 574	43 893	1 757	51 007	2 039
Capoeiras	24 294	1 242	30 528	1 561	33 511	1 714	38 993	1 995
Carnaíba	21 291	1 201	27 095	1 536	23 827	1 357	42 326	2 423
Carnaubeira da Penha	12 882	1 234	16 781	1 621	16 840	1 640	19 179	1 884
Carpina	205 323	3 238	218 692	3 397	199 933	3 059	212 563	3 204
Caruaru	703 600	2 794	762 423	2 976	796 560	3 056	888 066	3 350
Casinhas	12 964	974	16 753	1 251	17 087	1 267	20 067	1 479
Catende	54 580	1 746	79 993	2 561	112 350	3 600	100 878	3 235
Cedro	12 086	1 269	16 966	1 770	15 325	1 589	19 574	2 016
Chã de Alegria	39 654	3 575	38 854	3 496	33 698	3 025	36 961	3 312
Chã Grande	27 506	1 505	32 338	1 739	34 105	1 803	40 838	2 122
Condado	23 774	1 098	30 052	1 365	33 162	1 482	41 151	1 808
Correntes	31 869	1 874	37 944	2 219	38 608	2 246	46 681	2 701
Cortês	41 124	3 245	39 012	3 074	48 174	3 789	43 096	3 384
Cumaru	26 974	997	34 809	1 239	34 455	1 182	40 061	1 326
Cupira	27 178	1 215	30 729	1 371	32 680	1 456	37 847	1 683
Custódia	45 635	1 525	55 558	1 849	53 681	1 780	70 349	2 323
Dormentes	18 570	1 295	27 894	1 923	26 401	1 801	36 019	2 430
Escada	128 068	2 236	173 080	3 013	171 964	2 985	192 159	3 326
Exu	44 972	1 388	53 226	1 640	50 822	1 563	60 121	1 846
Feira Nova	22 462	1 192	26 250	1 391	26 409	1 396	29 583	1 561
Fernando de Noronha	3 689	1 814	4 066	1 959	5 801	2 743	8 585	3 982
Ferreiros	17 297	1 611	24 231	2 262	24 607	2 301	30 839	2 890
Flores	22 549	1 081	31 179	1 502	29 505	1 429	42 708	2 079
Floresta	77 796	3 167	83 568	3 348	91 652	3 615	124 576	4 837
Frei Miguelinho	13 470	1 034	16 723	1 296	16 887	1 321	20 380	1 610
Gameleira	32 720	1 375	47 262	1 946	58 305	2 354	50 335	1 993
Garanhuns	331 103	2 828	361 222	3 044	402 640	3 348	436 770	3 584
Glória do Goitá	44 966	1 634	49 288	1 786	51 402	1 857	56 972	2 052
Goiana	292 495	4 128	329 719	4 603	386 964	5 344	444 492	6 073
Granito	9 330	1 529	11 456	1 872	8 957	1 459	11 678	1 897
Gravatá	114 557	1 710	134 887	1 994	155 974	2 284	175 450	2 545
Iati	21 368	1 205	26 885	1 525	32 325	1 844	34 689	1 990
Ibimirim	28 529	1 164	34 860	1 447	35 269	1 489	43 153	1 855
Ibirajuba	9 518	1 279	11 583	1 559	9 634	1 299	13 617	1 839
Igarassu	480 936	5 890	485 686	5 840	551 431	6 511	597 168	6 925
Iguaraci	16 292	1 420	20 197	1 756	18 982	1 647	25 385	2 196
Ilha de Itamaracá	31 646	2 020	34 225	2 122	39 718	2 392	43 861	2 568
Inajá	15 414	1 170	19 675	1 466	19 616	1 435	26 617	1 911
Ingazeira	7 459	1 635	10 618	2 320	8 853	1 928	15 084	3 275
Ipojuca	1 098 290	18 726	1 429 167	23 751	1 856 703	30 089	2 054 931	32 485
Ipubi	37 321	1 625	43 414	1 875	42 830	1 834	50 084	2 126
Itacuruba	10 613	2 908	10 833	2 931	12 662	3 383	14 210	3 749
Itaíba	37 983	1 416	51 773	1 933	52 465	1 962	60 188	2 254
Itambé	55 962	1 601	72 903	2 081	81 535	2 322	103 066	2 929
Itapetim	21 255	1 435	25 467	1 731	22 775	1 559	31 536	2 173
Itapissuma	322 976	16 192	322 774	15 857	388 285	18 699	309 468	14 611
Itaquitinga	29 048	1 949	31 693	2 112	34 012	2 251	40 907	2 689
Jaboatão dos Guararapes	2 310 091	4 002	2 394 638	4 075	2 505 159	4 189	2 936 133	4 824
Jaqueira	27 460	2 369	36 960	3 148	51 448	4 328	58 303	4 845
Jataúba	18 112	1 237	21 343	1 455	22 951	1 562	25 644	1 743
Jatobá	16 995	1 301	18 358	1 383	19 016	1 409	29 939	2 183
João Alfredo	34 383	1 272	38 699	1 433	38 099	1 413	47 727	1 774
Joaquim Nabuco	63 637	3 999	63 835	4 005	67 618	4 236	77 503	4 847
Jucati	10 935	1 137	13 472	1 375	15 867	1 590	18 848	1 855

Tabela 1 - Produto Interno Bruto a preço de mercado e Produto Interno Bruto *per capita*, segundo as Grandes Regiões, Unidades da Federação e municípios - 1999-2002

(continuação)

Grandes Regiões, Unidades da Federação e municípios	Produto Interno Bruto							
	1999		2000		2001		2002	
	A preço de mercado corrente (1 000 R\$)	<i>Per capita</i> (R\$)	A preço de mercado corrente (1 000 R\$)	<i>Per capita</i> (R\$)	A preço de mercado corrente (1 000 R\$)	<i>Per capita</i> (R\$)	A preço de mercado corrente (1 000 R\$)	<i>Per capita</i> (R\$)
Jupi	16 687	1 356	19 801	1 602	22 270	1 793	26 145	2 094
Jurema	18 048	1 318	20 700	1 499	23 240	1 669	34 291	2 442
Lagoa do Carro	23 874	1 834	28 763	2 172	32 289	2 398	46 450	3 393
Lagoa do Itaenga	60 244	3 011	62 369	3 056	85 120	4 090	94 910	4 472
Lagoa do Ouro	17 377	1 580	21 105	1 927	22 974	2 106	26 727	2 460
Lagoa dos Gatos	19 012	1 179	21 383	1 332	22 094	1 382	25 463	1 600
Lagoa Grande	58 292	3 078	73 891	3 805	82 739	4 157	115 350	5 656
Lajedo	48 501	1 511	57 386	1 773	61 457	1 883	75 704	2 299
Limoeiro	93 988	1 671	113 319	2 009	111 492	1 971	128 511	2 265
Macaparana	36 352	1 621	44 599	1 973	42 637	1 872	51 303	2 234
Machados	19 340	1 903	25 427	2 479	24 298	2 348	27 847	2 667
Manari	10 764	829	16 495	1 261	15 807	1 199	19 229	1 448
Maraial	27 968	2 014	40 162	2 828	37 631	2 592	37 202	2 508
Mirandiba	14 869	1 134	19 184	1 460	19 285	1 465	22 861	1 733
Moreilândia	18 396	1 650	19 874	1 796	19 237	1 752	22 254	2 042
Moreno	110 928	2 276	124 767	2 503	136 502	2 678	153 203	2 941
Nazaré da Mata	95 113	3 265	104 587	3 554	110 255	3 709	131 658	4 384
Olinda	844 328	2 303	1 020 027	2 760	1 026 803	2 756	1 136 395	3 026
Orobó	39 191	1 779	47 525	2 141	47 069	2 104	60 252	2 672
Orocó	36 670	3 389	29 935	2 764	46 591	4 298	45 697	4 211
Ouricuri	91 137	1 611	112 987	1 983	102 763	1 791	125 138	2 165
Palmares	99 125	1 774	111 469	2 003	134 091	2 418	151 141	2 736
Palmeirina	15 192	1 603	17 618	1 832	20 127	2 064	23 167	2 343
Panelas	29 519	1 138	33 395	1 295	34 756	1 357	39 962	1 570
Paranatama	11 925	1 147	15 983	1 555	16 608	1 635	19 230	1 915
Parnamirim	33 518	1 740	42 207	2 184	41 479	2 140	53 107	2 731
Passira	30 496	1 047	38 678	1 328	42 348	1 454	46 385	1 592
Paudalho	119 083	2 653	115 252	2 533	114 558	2 485	154 543	3 308
Paulista	664 241	2 555	738 027	2 780	741 920	2 736	854 361	3 087
Pedra	29 081	1 439	36 958	1 822	38 173	1 875	50 535	2 474
Pesqueira	98 735	1 711	104 907	1 817	115 806	2 006	129 357	2 240
Petrolândia	218 769	8 082	224 256	8 103	299 421	10 584	338 133	11 697
Petrolina	838 238	3 881	855 868	3 853	958 234	4 196	1 197 185	5 102
Poção	13 621	1 227	16 112	1 428	15 700	1 370	19 340	1 662
Pombos	60 295	2 593	62 581	2 665	58 004	2 445	72 267	3 017
Primavera	43 014	3 757	35 601	3 091	44 313	3 825	66 148	5 675
Quipapá	25 628	1 160	36 603	1 648	42 960	1 925	58 191	2 594
Quixaba	8 258	1 200	11 585	1 699	9 680	1 434	18 431	2 757
Recife	8 703 804	6 141	9 422 570	6 585	10 039 899	6 949	11 410 058	7 822
Riacho das Almas	28 611	1 578	27 146	1 495	28 483	1 567	33 109	1 819
Ribeirão	70 300	1 697	75 806	1 828	77 542	1 867	107 234	2 579
Rio Formoso	86 109	4 163	83 931	4 020	96 237	4 568	121 320	5 706
Sairé	25 080	1 853	24 924	1 805	26 060	1 849	35 467	2 467
Salgadinho	8 102	1 144	9 520	1 319	9 433	1 283	10 767	1 438
Salgueiro	102 131	1 988	110 921	2 139	119 096	2 276	136 737	2 589
Saloá	17 467	1 165	23 425	1 560	24 004	1 596	28 760	1 910
Sanharó	34 050	2 150	46 735	2 933	32 371	2 020	37 378	2 318
Santa Cruz	16 382	1 460	22 974	2 029	17 719	1 552	22 532	1 957
Santa Cruz da Baixa Verde	11 382	1 040	15 083	1 394	14 664	1 372	18 915	1 792
Santa Cruz do Capibaribe	100 730	1 734	118 290	1 959	134 117	2 140	156 972	2 415
Santa Filomena	18 797	1 563	22 900	1 871	18 351	1 473	23 086	1 821
Santa Maria da Boa Vista	111 518	3 057	118 585	3 159	147 938	3 832	189 814	4 783
Santa Maria do Cambucá	13 316	1 136	16 026	1 363	15 114	1 281	18 137	1 533
Santa Terezinha	14 201	1 388	17 011	1 654	15 680	1 517	22 931	2 206
São Benedito do Sul	13 223	1 265	13 939	1 326	17 409	1 645	24 697	2 320
São Bento do Una	94 033	2 080	116 653	2 560	124 638	2 715	151 779	3 281

Tabela 1 - Produto Interno Bruto a preço de mercado e Produto Interno Bruto *per capita*, segundo as Grandes Regiões, Unidades da Federação e municípios - 1999-2002

(continuação)

Grandes Regiões, Unidades da Federação e municípios	Produto Interno Bruto							
	1999		2000		2001		2002	
	A preço de mercado corrente (1 000 R\$)	<i>Per capita</i> (R\$)	A preço de mercado corrente (1 000 R\$)	<i>Per capita</i> (R\$)	A preço de mercado corrente (1 000 R\$)	<i>Per capita</i> (R\$)	A preço de mercado corrente (1 000 R\$)	<i>Per capita</i> (R\$)
São Caitano	39 690	1 194	48 496	1 440	51 537	1 512	58 674	1 700
São João	27 708	1 406	31 032	1 567	36 900	1 855	46 666	2 335
São Joaquim do Monte	26 335	1 335	37 871	1 893	37 632	1 855	51 921	2 524
São José da Coroa Grande	22 908	1 653	25 110	1 777	27 454	1 907	30 436	2 075
São José do Belmonte	64 894	2 052	67 002	2 114	67 773	2 134	75 280	2 365
São José do Egito	53 488	1 817	62 417	2 114	57 004	1 925	76 130	2 564
São Lourenço da Mata	174 302	1 933	174 474	1 924	208 874	2 290	292 532	3 190
São Vicente Ferrer	36 288	2 279	44 198	2 741	44 235	2 710	60 095	3 636
Serra Talhada	136 591	1 924	161 021	2 274	156 855	2 220	209 421	2 970
Serrita	22 474	1 255	29 548	1 663	29 193	1 654	35 316	2 016
Sertânia	45 917	1 451	55 858	1 764	54 031	1 705	61 200	1 931
Sirinhaém	103 801	3 140	97 212	2 943	114 988	3 484	120 099	3 641
Solidão	6 705	1 210	8 464	1 534	7 483	1 363	11 182	2 048
Surubim	66 498	1 326	77 168	1 526	82 767	1 622	102 852	1 999
Tabira	32 120	1 338	38 533	1 595	36 800	1 514	48 393	1 979
Tacaimbó	17 950	1 394	23 605	1 814	22 295	1 696	24 339	1 832
Tacaratu	19 971	1 167	25 473	1 491	24 111	1 414	27 234	1 600
Tamandaré	38 241	2 227	41 817	2 398	43 886	2 477	49 900	2 774
Taquaritinga do Norte	27 731	1 412	34 386	1 725	33 802	1 671	39 026	1 902
Terezinha	8 687	1 374	10 407	1 660	12 280	1 976	13 847	2 248
Terra Nova	12 959	1 732	15 585	2 058	17 179	2 241	18 536	2 389
Timbaúba	126 168	2 217	158 182	2 781	158 122	2 782	175 852	3 096
Toritama	29 710	1 383	33 371	1 500	36 452	1 584	46 272	1 946
Tracunhaém	27 025	2 184	33 991	2 736	37 421	3 000	45 590	3 640
Trindade	43 358	1 990	44 152	1 995	45 817	2 038	54 871	2 404
Triunfo	18 850	1 244	24 559	1 626	24 664	1 638	33 606	2 240
Tupanatinga	24 205	1 168	32 426	1 551	32 264	1 530	36 682	1 724
Tuparetama	13 676	1 768	16 318	2 090	14 656	1 860	19 614	2 466
Venturosa	20 204	1 508	24 213	1 787	25 723	1 877	29 519	2 130
Verdejante	11 138	1 264	14 477	1 628	14 654	1 634	18 214	2 012
Vertente do Lério	12 625	1 479	15 628	1 831	15 963	1 872	18 568	2 178
Vertentes	19 234	1 289	22 466	1 498	22 303	1 479	25 502	1 682
Vicência	68 264	2 372	79 048	2 738	94 521	3 264	121 108	4 169
Vitória de Santo Antão	315 511	2 694	340 739	2 880	367 512	3 076	411 359	3 408
Xexéu	17 338	1 288	26 878	1 950	29 198	2 070	32 894	2 279
Alagoas	6 429 095	2 289	7 022 923	2 471	7 569 188	2 631	8 767 282	3 012
Água Branca	27 105	1 454	29 580	1 583	31 118	1 660	35 620	1 894
Anadia	22 429	1 261	26 313	1 466	24 966	1 378	29 119	1 593
Arapiraca	306 310	1 651	348 817	1 857	379 490	1 995	435 109	2 259
Atalaia	53 061	1 311	58 665	1 442	61 167	1 496	63 390	1 541
Barra de Santo Antônio	13 002	1 164	17 474	1 506	17 339	1 440	20 990	1 682
Barra de São Miguel	14 003	2 218	18 773	2 901	15 386	2 321	23 626	3 480
Batalha	28 378	1 928	32 331	2 168	35 152	2 327	44 175	2 886
Belém	23 234	3 925	24 928	4 212	17 120	2 892	10 841	1 832
Belo Monte	14 750	2 159	16 247	2 387	17 924	2 644	19 887	2 945
Boca da Mata	39 532	1 638	39 885	1 637	42 853	1 743	52 943	2 134
Branquinha	13 154	1 176	14 688	1 275	15 888	1 340	19 213	1 576
Cacimbinhas	15 778	1 637	17 749	1 882	17 918	1 942	23 006	2 551
Cajueiro	23 913	1 261	27 634	1 455	27 253	1 431	30 978	1 623
Campestre	9 272	1 460	10 205	1 688	11 646	2 030	12 821	2 363
Campo Alegre	41 159	1 008	43 004	1 041	48 415	1 159	57 533	1 362
Campo Grande	10 380	1 131	13 888	1 530	13 558	1 511	16 227	1 829
Canapi	19 095	1 098	21 761	1 262	23 990	1 402	25 289	1 491
Capela	34 988	1 871	23 238	1 243	26 640	1 426	32 708	1 752
Carneiros	9 221	1 409	9 627	1 449	9 798	1 453	12 834	1 875
Chã Preta	14 238	1 830	17 608	2 277	17 077	2 222	21 081	2 761

Tabela 1 - Produto Interno Bruto a preço de mercado e Produto Interno Bruto *per capita*, segundo as Grandes Regiões, Unidades da Federação e municípios - 1999-2002

(continuação)

Grandes Regiões, Unidades da Federação e municípios	Produto Interno Bruto							
	1999		2000		2001		2002	
	A preço de mercado corrente (1 000 R\$)	<i>Per capita</i> (R\$)	A preço de mercado corrente (1 000 R\$)	<i>Per capita</i> (R\$)	A preço de mercado corrente (1 000 R\$)	<i>Per capita</i> (R\$)	A preço de mercado corrente (1 000 R\$)	<i>Per capita</i> (R\$)
Coité do Nória	16 696	1 404	18 356	1 513	20 014	1 617	21 888	1 734
Colônia Leopoldina	21 511	1 232	29 913	1 705	27 895	1 583	38 830	2 193
Coqueiro Seco	8 259	1 614	8 762	1 699	8 472	1 631	10 583	2 022
Coruripe	82 889	1 697	125 527	2 572	142 308	3 203	163 509	3 683
Craíbas	31 182	1 510	36 455	1 738	33 485	1 571	42 761	1 976
Delmiro Gouveia	89 662	2 089	94 405	2 190	109 412	2 526	124 047	2 851
Dois Riachos	15 077	1 368	16 772	1 506	17 188	1 528	19 319	1 699
Estrela de Alagoas	19 293	1 183	20 145	1 229	23 816	1 446	28 022	1 692
Feira Grande	25 737	1 216	39 956	1 866	40 911	1 889	49 771	2 272
Feliz Deserto	6 627	1 736	7 389	1 913	6 830	1 749	9 871	2 499
Flexeiras	15 700	1 310	17 045	1 424	17 102	1 430	23 512	1 968
Girau do Ponciano	50 515	1 717	58 274	1 968	65 423	2 195	72 420	2 414
Ibateguara	19 254	1 273	33 538	2 225	31 266	2 082	38 706	2 588
Igaci	42 337	1 653	58 088	2 274	54 017	2 119	62 320	2 451
Igreja Nova	36 876	1 725	42 573	1 975	45 592	2 098	60 840	2 777
Inhapi	18 801	1 066	22 329	1 243	23 434	1 281	25 539	1 371
Jacaré dos Homens	11 390	2 007	13 555	2 344	14 265	2 422	14 383	2 397
Jacuípe	13 042	1 782	12 291	1 683	17 817	2 446	17 393	2 394
Japaratinga	11 599	1 686	12 168	1 776	18 730	2 743	21 624	3 179
Jaramataia	15 321	2 677	14 762	2 511	13 867	2 297	17 660	2 851
Jequiá da Praia	16 258	1 262	20 996	1 628
Joaquim Gomes	25 633	1 186	28 854	1 354	28 262	1 345	38 509	1 859
Jundiá	6 436	1 357	7 626	1 661	8 386	1 890	12 203	2 850
Junqueiro	29 466	1 240	32 925	1 376	34 097	1 414	38 668	1 592
Lagoa da Canoa	29 866	1 508	29 212	1 442	33 227	1 605	38 096	1 800
Limoeiro de Anadia	25 851	1 075	27 473	1 118	29 416	1 172	35 019	1 366
Maceió	3 039 859	3 848	3 149 735	3 895	3 501 799	4 233	4 050 592	4 787
Major Isidoro	24 743	1 404	27 482	1 556	28 703	1 621	36 312	2 046
Mar Vermelho	6 658	1 635	7 279	1 782	7 409	1 808	11 002	2 677
Maragogi	31 981	1 482	37 716	1 700	40 382	1 772	45 434	1 942
Maravilha	16 245	1 196	17 740	1 282	41 442	2 941	23 591	1 644
Marechal Deodoro	286 427	8 100	292 554	7 998	195 677	5 176	222 215	5 692
Maribondo	19 619	1 296	21 538	1 421	21 137	1 393	27 437	1 806
Mata Grande	31 662	1 262	35 861	1 438	38 442	1 551	45 021	1 829
Matriz de Camaragibe	29 266	1 225	41 013	1 695	39 895	1 627	49 026	1 974
Messias	14 296	1 199	15 766	1 305	15 860	1 296	18 487	1 491
Minador do Negrão	10 206	1 858	11 224	2 132	10 342	2 054	12 446	2 591
Monteirópolis	9 693	1 348	10 700	1 464	11 189	1 505	14 898	1 972
Murici	32 056	1 290	34 620	1 418	33 628	1 403	39 981	1 701
Novo Lino	15 960	1 511	16 707	1 653	16 112	1 671	24 696	2 691
Olho d'Água das Flores	24 872	1 292	27 994	1 424	28 841	1 437	35 302	1 722
Olho d'Água do Casado	25 807	3 671	31 615	4 452	22 713	3 167	26 430	3 649
Olho d'Água Grande	6 311	1 308	7 446	1 527	7 777	1 580	12 838	2 582
Oliveira	12 489	1 206	13 791	1 328	14 006	1 345	16 552	1 586
Ouro Branco	15 675	1 561	20 221	1 997	17 865	1 751	18 466	1 795
Palestina	6 016	1 342	6 525	1 424	6 889	1 472	8 329	1 743
Palmeira dos Índios	114 435	1 684	128 595	1 885	154 537	2 258	188 441	2 743
Pão de Açúcar	30 084	1 242	31 197	1 272	34 633	1 394	42 026	1 670
Pariconha	11 770	1 176	13 989	1 372	15 637	1 506	18 481	1 749
Paripueira	16 955	2 120	27 952	3 441	17 399	2 109	24 117	2 879
Passo de Camaragibe	20 278	1 473	21 396	1 558	22 441	1 639	25 889	1 895
Paulo Jacinto	10 984	1 471	11 098	1 478	10 833	1 435	12 266	1 616
Penedo	85 710	1 510	117 318	2 047	129 880	2 246	153 209	2 625
Piaçabuçu	25 765	1 535	27 140	1 619	28 576	1 706	37 814	2 260
Pilar	65 918	2 119	71 833	2 293	91 521	2 902	103 364	3 255
Pindoba	4 709	1 589	7 327	2 550	5 882	2 114	7 781	2 893

Tabela 1 - Produto Interno Bruto a preço de mercado e Produto Interno Bruto *per capita*, segundo as Grandes Regiões, Unidades da Federação e municípios - 1999-2002

(continuação)

Grandes Regiões, Unidades da Federação e municípios	Produto Interno Bruto							
	1999		2000		2001		2002	
	A preço de mercado corrente (1 000 R\$)	<i>Per capita</i> (R\$)	A preço de mercado corrente (1 000 R\$)	<i>Per capita</i> (R\$)	A preço de mercado corrente (1 000 R\$)	<i>Per capita</i> (R\$)	A preço de mercado corrente (1 000 R\$)	<i>Per capita</i> (R\$)
Piranhas	22 487	1 138	26 830	1 317	28 400	1 354	32 173	1 490
Poço das Trincheiras	15 982	1 216	17 209	1 291	18 628	1 377	22 321	1 627
Porto Calvo	34 268	1 434	37 720	1 569	41 524	1 718	53 192	2 187
Porto de Pedras	15 697	1 537	16 658	1 621	18 212	1 760	18 372	1 764
Porto Real do Colégio	26 043	1 422	30 580	1 661	32 727	1 770	41 072	2 210
Quebrangulo	16 097	1 355	16 340	1 369	16 968	1 415	22 294	1 851
Rio Largo	92 619	1 491	112 998	1 792	137 818	2 153	145 236	2 235
Roteiro	8 028	1 146	8 699	1 251	9 040	1 309	10 541	1 538
Santa Luzia do Norte	12 736	2 002	17 370	2 703	21 317	3 284	26 323	4 014
Santana do Ipanema	54 822	1 329	64 981	1 553	65 651	1 547	78 860	1 833
Santana do Mundaú	31 239	2 703	36 228	3 149	39 340	3 436	41 115	3 608
São Brás	9 364	1 432	13 026	1 984	12 235	1 856	16 091	2 431
São José da Laje	32 484	1 539	34 322	1 634	36 713	1 756	45 070	2 166
São José da Tapera	35 261	1 280	40 012	1 451	41 473	1 503	48 357	1 752
São Luís do Quitunde	60 057	2 028	75 730	2 573	72 870	2 492	83 813	2 884
São Miguel dos Campos	166 941	3 246	181 856	3 530	204 712	4 755	225 070	5 220
São Miguel dos Milagres	15 113	2 599	8 938	1 509	7 297	1 210	15 742	2 566
São Sebastião	34 583	1 196	45 910	1 561	47 159	1 577	64 388	2 118
Satuba	18 476	1 490	19 093	1 495	21 425	1 630	26 976	1 995
Senador Rui Palmeira	13 094	1 104	14 144	1 165	15 095	1 215	18 982	1 493
Tanque d'Arca	10 895	1 640	11 221	1 720	10 059	1 572	11 501	1 834
Taquarana	43 132	2 532	45 912	2 691	56 197	3 289	34 057	1 990
Teotônio Vilela	39 015	1 067	43 494	1 165	51 202	1 342	63 120	1 620
Traipu	36 949	1 574	42 905	1 821	52 678	2 227	50 823	2 141
União dos Palmares	95 933	1 638	107 452	1 831	113 920	1 936	133 021	2 256
Viçosa	39 309	1 504	47 112	1 782	48 890	1 829	52 447	1 940
Sergipe	5 434 375	3 068	5 920 725	3 283	8 204 018	4 469	9 496 187	5 082
Amparo de São Francisco	4 025	1 856	4 481	2 036	5 142	2 303	5 361	2 367
Aquidabã	27 302	1 496	28 446	1 540	34 343	1 836	41 518	2 192
Aracaju	2 291 696	4 995	2 429 624	5 221	3 083 079	6 533	3 114 981	6 510
Araúá	17 733	1 572	18 386	1 634	20 623	1 838	24 983	2 233
Areia Branca	27 690	1 893	33 583	2 224	27 495	1 765	38 332	2 388
Barra dos Coqueiros	70 791	4 028	66 128	3 647	94 736	5 067	98 251	5 100
Boquim	37 466	1 552	39 003	1 607	39 983	1 639	48 041	1 959
Brejo Grande	24 045	3 394	25 964	3 643	38 335	5 345	43 502	6 028
Campo do Brito	27 223	1 803	25 565	1 672	26 199	1 692	33 813	2 157
Canhoba	7 296	1 842	7 145	1 799	8 167	2 050	8 700	2 178
Canindé de São Francisco	31 606	1 809	43 557	2 399	1 134 830	60 190	1 343 825	68 717
Capela	36 803	1 391	39 978	1 502	42 543	1 589	53 027	1 970
Carira	30 726	1 740	31 336	1 748	32 608	1 793	40 061	2 172
Carmópolis	68 191	7 384	77 658	8 159	151 791	15 486	165 048	16 359
Cedro de São João	8 681	1 618	8 971	1 663	10 953	2 020	12 085	2 217
Cristinápolis	26 461	1 875	28 795	1 988	28 878	1 944	30 835	2 025
Cumbe	6 382	1 758	6 858	1 870	8 026	2 168	9 245	2 473
Divina Pastora	23 860	7 369	31 360	9 486	58 951	17 467	67 995	19 743
Estância	310 479	5 283	355 302	5 988	295 462	4 933	541 314	8 951
Feira Nova	10 089	2 003	10 318	2 019	11 677	2 253	13 288	2 529
Frei Paulo	22 569	1 897	24 344	2 015	25 111	2 047	31 261	2 509
Gararu	21 746	1 921	21 136	1 851	21 835	1 895	24 862	2 139
General Maynard	9 120	3 817	11 932	4 939	21 163	8 659	6 303	2 550
Gracho Cardoso	10 688	1 942	11 327	2 044	11 760	2 108	12 981	2 311
Ilha das Flores	14 795	1 798	14 764	1 767	14 804	1 745	17 981	2 088
Indiaroba	22 644	1 731	23 056	1 740	19 765	1 472	27 571	2 028
Itabaiana	133 615	1 752	140 208	1 807	153 697	1 948	194 160	2 419
Itabaianinha	47 622	1 351	51 570	1 443	53 253	1 469	72 348	1 968
Itabi	9 811	1 902	9 812	1 888	12 147	2 321	13 648	2 589

Tabela 1 - Produto Interno Bruto a preço de mercado e Produto Interno Bruto *per capita*, segundo as Grandes Regiões, Unidades da Federação e municípios - 1999-2002

(continuação)

Grandes Regiões, Unidades da Federação e municípios	Produto Interno Bruto							
	1999		2000		2001		2002	
	A preço de mercado corrente (1 000 R\$)	<i>Per capita</i> (R\$)	A preço de mercado corrente (1 000 R\$)	<i>Per capita</i> (R\$)	A preço de mercado corrente (1 000 R\$)	<i>Per capita</i> (R\$)	A preço de mercado corrente (1 000 R\$)	<i>Per capita</i> (R\$)
Itaporanga d'Ajuda	110 974	4 396	123 444	4 782	130 004	4 927	178 026	6 603
Japaratinga	95 387	6 585	109 715	7 486	204 331	13 780	189 377	12 624
Japoatã	22 452	1 739	22 321	1 694	29 592	2 200	41 564	3 027
Lagarto	228 771	2 762	240 658	2 863	257 855	3 023	246 254	2 845
Laranjeiras	241 655	10 349	278 798	11 686	200 122	8 212	353 908	14 222
Macambira	10 013	1 737	10 409	1 778	13 879	2 333	12 895	2 135
Malhada dos Bois	5 437	1 711	6 158	1 895	7 180	2 161	8 317	2 448
Malhador	16 475	1 444	16 973	1 466	23 346	1 988	24 706	2 074
Maruim	43 346	2 811	47 238	3 047	58 787	3 771	71 249	4 545
Moita Bonita	15 080	1 411	15 676	1 444	19 898	1 805	23 815	2 127
Monte Alegre de Sergipe	20 129	1 751	22 183	1 893	21 562	1 806	23 516	1 934
Muribeca	9 423	1 331	9 903	1 389	12 061	1 681	14 852	2 057
Neópolis	39 047	2 116	37 387	1 990	39 620	2 072	58 110	2 986
Nossa Senhora Aparecida	14 179	1 710	14 987	1 815	15 780	1 918	17 979	2 195
Nossa Senhora da Glória	46 135	1 724	49 546	1 826	51 372	1 867	59 434	2 131
Nossa Senhora das Dores	32 331	1 464	36 029	1 611	37 185	1 642	47 236	2 059
Nossa Senhora de Lourdes	9 188	1 541	10 379	1 699	12 040	1 923	13 954	2 176
Nossa Senhora do Socorro	259 387	2 014	322 657	2 376	368 565	2 579	439 411	2 928
Pacatuba	77 309	6 703	44 062	3 819	61 446	5 324	61 138	5 295
Pedra Mole	5 141	1 971	5 538	2 081	6 346	2 337	6 836	2 469
Pedrinhas	8 695	1 100	11 006	1 381	12 875	1 602	15 491	1 911
Pinhão	9 839	1 890	10 344	1 953	11 204	2 080	13 623	2 487
Pirambu	28 901	4 045	34 551	4 662	55 189	7 188	311 655	39 207
Poço Redondo	34 997	1 359	35 408	1 341	44 361	1 640	46 502	1 678
Poço Verde	32 851	1 653	32 299	1 605	31 273	1 535	39 995	1 938
Porto da Folha	40 771	1 595	39 139	1 517	47 613	1 828	51 159	1 946
Propriá	50 653	1 857	57 056	2 072	55 817	2 009	76 428	2 725
Riachão do Dantas	31 075	1 627	32 339	1 672	38 195	1 950	41 506	2 092
Riachuelo	36 270	4 369	42 420	5 057	50 009	5 901	50 845	5 938
Ribeirópolis	25 193	1 639	26 980	1 737	29 414	1 875	35 550	2 244
Rosário do Catete	40 801	5 800	49 905	6 935	225 000	30 579	157 976	21 002
Salgado	28 072	1 495	28 666	1 508	32 543	1 690	40 115	2 058
Santa Luzia do Itanhy	25 426	2 043	25 178	1 959	21 516	1 623	28 143	2 059
Santa Rosa de Lima	8 173	2 280	9 025	2 500	7 970	2 192	8 955	2 445
Santana do São Francisco	7 191	1 175	7 281	1 183	11 526	1 863	15 587	2 506
Santo Amaro das Brotas	28 074	2 632	28 195	2 642	37 445	3 507	44 345	4 151
São Cristóvão	103 465	1 620	169 917	2 584	152 726	2 258	156 060	2 244
São Domingos	10 861	1 182	13 337	1 425	15 167	1 592	22 941	2 367
São Francisco	4 306	1 710	4 994	1 957	5 937	2 296	6 866	2 619
São Miguel do Aleixo	6 449	1 879	7 198	2 076	9 814	2 802	8 365	2 365
Simão Dias	56 252	1 537	59 093	1 592	65 053	1 729	78 284	2 053
Siriri	25 244	3 666	30 985	4 456	55 969	7 971	61 985	8 741
Telha	5 687	2 172	6 114	2 293	7 457	2 748	7 870	2 849
Tobias Barreto	61 235	1 427	67 273	1 545	71 233	1 613	85 496	1 909
Tomar do Geru	16 377	1 283	18 378	1 420	20 370	1 553	24 295	1 828
Umbaúba	24 503	1 301	28 976	1 499	30 018	1 513	38 253	1 879
Bahia	42 040 109	3 230	48 197 174	3 666	52 249 320	3 934	62 102 753	4 629
Abaíra	11 382	1 257	13 007	1 431	13 922	1 526	16 236	1 773
Abaré	12 631	932	14 849	1 077	18 956	1 351	21 145	1 481
Acajutiba	33 104	2 322	36 275	2 517	36 545	2 508	54 672	3 711
Acustina	32 711	2 291	35 381	2 467	23 094	1 603	51 652	3 569
Água Fria	12 339	840	14 741	999	15 775	1 065	19 843	1 333
Aiquara	11 692	2 176	11 555	2 209	14 356	2 822	24 870	5 031
Alagoinhas	427 023	3 298	470 260	3 591	551 641	4 166	586 850	4 383
Alcobaça	61 299	2 963	69 511	3 278	93 910	4 322	107 431	4 827
Almadina	12 625	1 586	13 347	1 728	14 490	1 935	27 740	3 828

Tabela 1 - Produto Interno Bruto a preço de mercado e Produto Interno Bruto *per capita*, segundo as Grandes Regiões, Unidades da Federação e municípios - 1999-2002

(continuação)

Grandes Regiões, Unidades da Federação e municípios	Produto Interno Bruto							
	1999		2000		2001		2002	
	A preço de mercado corrente (1 000 R\$)	<i>Per capita</i> (R\$)	A preço de mercado corrente (1 000 R\$)	<i>Per capita</i> (R\$)	A preço de mercado corrente (1 000 R\$)	<i>Per capita</i> (R\$)	A preço de mercado corrente (1 000 R\$)	<i>Per capita</i> (R\$)
Amargosa	47 260	1 526	55 286	1 766	57 799	1 826	72 272	2 259
Amélia Rodrigues	50 256	2 088	47 768	1 972	55 204	2 265	65 194	2 658
América Dourada	19 228	1 205	23 989	1 503	23 095	1 447	35 009	2 194
Anagé	27 888	884	34 646	1 140	35 153	1 203	39 304	1 401
Andaraí	14 475	1 041	16 163	1 166	17 711	1 282	20 688	1 502
Andorinha	15 740	994	20 189	1 287	27 496	1 771	36 342	2 364
Angical	21 379	1 448	31 032	2 123	31 174	2 155	44 230	3 090
Anguera	10 101	1 149	11 270	1 267	11 343	1 260	15 832	1 737
Antas	16 411	1 156	19 055	1 374	19 409	1 435	22 818	1 731
Antônio Cardoso	11 802	1 017	13 792	1 185	14 238	1 220	17 545	1 499
Antônio Gonçalves	10 582	1 067	13 369	1 417	13 353	1 492	14 172	1 675
Aporá	17 913	1 071	22 092	1 312	22 868	1 349	27 332	1 602
Apuarema	13 364	1 786	15 025	2 033	16 228	2 224	23 646	3 282
Araças	23 998	2 195	29 032	2 601	33 449	2 937	51 091	4 397
Aracatu	14 428	931	17 512	1 130	19 145	1 235	22 074	1 424
Araci	46 094	971	54 422	1 140	57 877	1 206	66 776	1 385
Aramari	10 863	1 183	14 163	1 513	12 546	1 315	14 240	1 465
Arataca	18 674	1 649	16 652	1 505	17 786	1 647	26 075	2 475
Aratuípe	8 756	1 048	10 051	1 194	9 709	1 145	11 638	1 362
Aurelino Leal	23 911	1 400	26 625	1 544	28 659	1 647	39 537	2 252
Baianópolis	18 143	1 481	22 562	1 869	24 025	2 020	30 955	2 644
Baixa Grande	20 634	1 007	25 060	1 231	26 264	1 298	30 585	1 522
Banzaê	10 558	945	12 252	1 100	13 519	1 218	16 440	1 486
Barra	38 401	873	48 395	1 088	51 609	1 148	61 387	1 350
Barra da Estiva	33 154	1 375	38 644	1 552	38 231	1 488	38 340	1 447
Barra do Choça	60 255	1 503	70 728	1 690	78 071	1 790	97 976	2 158
Barra do Mendes	16 372	1 037	20 775	1 324	19 833	1 272	23 174	1 495
Barra do Rocha	12 081	1 483	12 113	1 520	12 611	1 619	20 699	2 720
Barreiras	843 692	6 487	973 222	7 243	588 496	4 940	679 094	5 526
Barro Alto	10 726	887	16 510	1 364	15 300	1 264	23 913	1 975
Barro Preto	12 849	1 478	10 403	1 228	11 592	1 405	13 604	1 695
Barrocas	9 979	807	12 757	1 022
Belmonte	38 138	1 895	41 630	2 092	57 599	2 928	70 927	3 647
Belo Campo	18 285	1 045	23 314	1 305	23 528	1 290	28 122	1 511
Biritinga	12 897	881	15 662	1 070	17 469	1 193	22 193	1 515
Boa Nova	19 463	962	22 224	1 058	24 744	1 136	28 798	1 276
Boa Vista do Tupim	19 695	1 073	23 079	1 248	24 532	1 317	31 158	1 660
Bom Jesus da Lapa	89 451	1 651	104 889	1 915	102 353	1 848	144 460	2 580
Bom Jesus da Serra	7 499	715	9 025	858	9 200	872	12 983	1 227
Boninal	13 126	1 049	16 314	1 317	17 040	1 391	19 848	1 637
Bonito	46 275	3 610	36 855	2 831	38 804	2 935	42 608	3 174
Boquira	21 389	972	25 869	1 160	28 540	1 263	34 233	1 496
Botuporã	16 981	1 409	18 871	1 546	18 530	1 498	23 082	1 843
Brejões	28 188	1 850	31 632	2 042	28 277	1 796	32 003	2 000
Brejolândia	18 929	2 133	23 329	2 713	24 500	2 944	30 255	3 762
Brotas de Macaúbas	12 167	985	14 802	1 211	15 312	1 267	17 577	1 470
Brumado	140 008	2 278	180 793	2 918	207 564	3 323	246 587	3 917
Buerarema	37 235	1 940	36 949	1 944	37 001	1 966	52 523	2 820
Buritirama	13 512	770	18 515	1 021	17 022	909	22 927	1 188
Caatiba	16 328	1 071	22 034	1 387	25 106	1 519	32 396	1 887
Cabaceiras do Paraguaçu	15 595	1 006	18 216	1 167	17 696	1 125	24 011	1 516
Cachoeira	43 942	1 449	58 648	1 920	64 230	2 086	97 967	3 158
Caculé	29 494	1 458	33 348	1 627	35 774	1 721	39 732	1 886
Caém	12 618	988	16 153	1 317	16 418	1 395	17 554	1 559
Caetanos	9 781	754	13 703	1 036	12 974	961	15 969	1 160
Caetité	60 764	1 354	68 892	1 518	71 239	1 552	93 274	2 008

Tabela 1 - Produto Interno Bruto a preço de mercado e Produto Interno Bruto *per capita*, segundo as Grandes Regiões, Unidades da Federação e municípios - 1999-2002

(continuação)

Grandes Regiões, Unidades da Federação e municípios	Produto Interno Bruto							
	1999		2000		2001		2002	
	A preço de mercado corrente (1 000 R\$)	<i>Per capita</i> (R\$)	A preço de mercado corrente (1 000 R\$)	<i>Per capita</i> (R\$)	A preço de mercado corrente (1 000 R\$)	<i>Per capita</i> (R\$)	A preço de mercado corrente (1 000 R\$)	<i>Per capita</i> (R\$)
Cafarnaum	15 844	990	23 899	1 480	17 955	1 102	28 632	1 740
Cairu	30 482	2 632	36 503	3 269	36 772	3 423	36 122	3 501
Caldeirão Grande	8 904	768	11 032	993	12 128	1 142	14 788	1 460
Camacan	40 535	1 294	42 567	1 388	46 150	1 538	65 832	2 244
Camaçari	5 367 022	33 641	6 439 210	39 067	7 128 852	41 898	8 362 602	47 643
Camamu	52 058	1 548	60 967	1 808	69 258	2 049	70 930	2 093
Campo Alegre de Lourdes	27 015	981	36 781	1 328	40 121	1 440	47 626	1 699
Campo Formoso	97 296	1 571	120 517	1 946	148 768	2 403	173 939	2 810
Canápolis	10 163	1 044	10 991	1 126	12 191	1 245	14 348	1 461
Canarana	22 441	1 036	36 761	1 696	33 130	1 528	50 615	2 334
Canavieiras	54 254	1 541	59 609	1 681	60 894	1 705	71 519	1 988
Candeal	10 382	1 023	11 394	1 130	12 207	1 219	14 124	1 420
Candeias	881 871	11 546	860 006	11 118	1 051 176	13 420	1 165 501	14 694
Candiba	12 181	1 003	14 517	1 200	15 854	1 317	18 539	1 547
Cândido Sales	30 106	1 064	44 369	1 539	41 470	1 411	70 146	2 343
Cansanção	32 703	1 025	34 692	1 084	38 296	1 192	46 332	1 437
Canudos	27 303	1 984	25 942	1 885	30 744	2 234	32 102	2 333
Capela do Alto Alegre	15 305	1 261	22 793	1 972	22 787	2 075	24 613	2 368
Capim Grosso	25 920	1 093	34 978	1 446	41 065	1 666	43 388	1 727
Caraibas	14 971	874	18 972	1 101	20 647	1 191	22 027	1 263
Caravelas	70 110	3 497	81 054	4 016	98 898	4 867	114 512	5 598
Cardeal da Silva	18 553	2 331	21 618	2 656	26 780	3 219	28 185	3 315
Carinhanha	25 753	947	31 022	1 133	35 646	1 293	41 043	1 478
Casa Nova	81 439	1 472	90 896	1 614	94 632	1 652	130 547	2 240
Castro Alves	30 326	1 184	35 075	1 376	37 951	1 497	42 958	1 704
Catolândia	5 039	1 625	6 190	2 010	6 653	2 174	7 757	2 552
Catu	184 482	3 960	364 541	7 765	727 377	15 375	872 187	18 293
Caturama	9 742	1 071	10 226	1 134	11 204	1 254	13 346	1 507
Central	22 977	1 363	27 061	1 620	21 611	1 305	25 141	1 531
Chorrochó	7 894	778	9 487	929	12 684	1 235	11 755	1 137
Cícero Dantas	36 526	1 187	40 645	1 304	40 809	1 292	49 292	1 540
Cipó	15 102	1 064	17 501	1 214	17 934	1 225	20 500	1 379
Coaraci	37 459	1 338	36 733	1 329	42 227	1 547	65 708	2 440
Cocos	26 088	1 488	32 673	1 844	35 574	1 988	50 951	2 818
Conceição da Feira	30 944	1 774	38 159	2 167	38 070	2 143	43 958	2 452
Conceição do Almeida	26 506	1 403	29 014	1 532	31 558	1 663	37 310	1 962
Conceição do Coité	89 904	1 602	96 379	1 704	116 476	2 043	124 118	2 160
Conceição do Jacuípe	74 614	2 865	77 233	2 925	86 738	3 240	103 096	3 799
Conde	54 751	2 706	71 890	3 473	69 738	3 293	119 696	5 528
Condeúba	21 016	1 165	24 969	1 383	25 966	1 437	28 389	1 569
Contendas do Sincorá	5 527	1 289	6 620	1 564	7 640	1 829	8 431	2 046
Coração de Maria	28 316	1 193	31 959	1 335	31 680	1 312	38 735	1 590
Cordeiros	10 241	1 233	11 631	1 448	12 388	1 596	13 123	1 753
Coribe	24 243	1 605	28 678	1 885	35 472	2 315	35 975	2 332
Coronel João Sá	21 331	1 091	22 260	1 123	21 969	1 093	39 065	1 916
Correntina	92 701	3 043	131 481	4 276	131 920	4 251	173 796	5 549
Cotegipe	17 616	1 321	22 177	1 651	24 627	1 820	29 059	2 132
Cravolândia	7 195	1 442	7 295	1 454	7 074	1 401	8 462	1 665
Crisópolis	20 594	1 088	28 508	1 486	30 384	1 564	38 475	1 955
Cristópolis	16 038	1 267	18 426	1 455	19 803	1 564	23 374	1 846
Cruz das Almas	113 749	2 158	112 318	2 099	119 016	2 192	157 515	2 858
Curaçá	49 529	1 728	53 976	1 855	49 067	1 661	61 201	2 042
Dário Meira	15 557	1 027	17 117	1 116	21 870	1 409	32 373	2 060
Dias d'Ávila	681 638	15 252	597 707	12 926	694 654	14 533	762 247	15 439
Dom Basílio	23 356	2 247	19 994	1 909	19 280	1 828	28 082	2 643
Dom Macedo Costa	4 565	1 216	5 420	1 450	5 824	1 565	7 731	2 088

Tabela 1 - Produto Interno Bruto a preço de mercado e Produto Interno Bruto *per capita*, segundo as Grandes Regiões, Unidades da Federação e municípios - 1999-2002

(continuação)

Grandes Regiões, Unidades da Federação e municípios	Produto Interno Bruto							
	1999		2000		2001		2002	
	A preço de mercado corrente (1 000 R\$)	<i>Per capita</i> (R\$)	A preço de mercado corrente (1 000 R\$)	<i>Per capita</i> (R\$)	A preço de mercado corrente (1 000 R\$)	<i>Per capita</i> (R\$)	A preço de mercado corrente (1 000 R\$)	<i>Per capita</i> (R\$)
Elísio Medrado	10 499	1 336	11 696	1 488	12 916	1 642	15 045	1 913
Encruzilhada	36 856	1 138	46 505	1 381	49 460	1 415	55 025	1 518
Entre Rios	102 827	2 774	117 716	3 086	129 364	3 298	129 986	3 224
Érico Cardoso	11 780	973	11 170	912	11 983	968	14 918	1 191
Esplanada	127 505	4 714	119 071	4 332	147 594	5 283	198 558	6 995
Euclides da Cunha	60 025	1 116	71 788	1 329	69 135	1 274	84 807	1 557
Eunápolis	213 653	2 559	212 742	2 503	240 419	2 780	336 780	3 826
Fátima	21 927	1 200	23 230	1 267	19 089	1 037	28 802	1 559
Feira da Mata	11 986	1 921	14 310	2 298	15 152	2 438	18 684	3 012
Feira de Santana	1 494 585	3 130	1 657 584	3 412	1 772 638	3 588	1 960 709	3 903
Filadélfia	15 865	923	19 192	1 115	18 730	1 087	20 264	1 175
Firmino Alves	8 934	1 723	10 118	1 966	10 855	2 125	11 468	2 262
Floresta Azul	17 958	1 532	20 533	1 791	21 974	1 961	27 586	2 520
Formosa do Rio Preto	57 785	3 183	82 788	4 482	88 559	4 713	115 516	6 044
Gandu	60 216	2 220	54 708	2 011	61 816	2 266	100 019	3 656
Gavião	6 017	1 228	7 553	1 627	7 352	1 677	8 288	2 009
Gentio do Ouro	12 253	1 200	15 300	1 513	16 317	1 630	19 479	1 966
Glória	14 741	1 018	15 736	1 073	118 826	7 994	251 044	16 671
Gongogi	11 908	1 140	13 506	1 271	16 115	1 493	22 719	2 070
Governador Mangabeira	19 971	1 161	23 489	1 372	25 937	1 522	31 770	1 873
Guajeru	14 960	1 184	18 294	1 395	19 406	1 428	21 676	1 541
Guanambi	138 676	1 941	156 823	2 174	161 649	2 220	172 050	2 341
Guaratinga	41 731	1 712	52 628	2 170	60 336	2 501	97 436	4 060
Heliópolis	13 148	1 009	15 956	1 207	16 421	1 224	20 275	1 490
laçu	33 201	1 169	46 479	1 622	46 096	1 593	54 984	1 883
Ibiassucê	16 573	1 296	20 017	1 553	18 128	1 395	22 188	1 694
Ibicaraí	35 477	1 226	37 041	1 288	39 856	1 395	46 357	1 634
Ibicoara	18 909	1 415	32 037	2 296	35 148	2 416	100 445	6 628
Ibicuí	26 684	1 761	31 210	2 067	34 039	2 263	46 173	3 081
Ibipeba	15 782	1 021	23 392	1 536	21 458	1 431	29 124	1 973
Ibipitanga	20 770	1 549	25 671	1 911	25 225	1 876	28 199	2 094
Ibiquera	7 575	1 663	8 577	1 946	9 362	2 198	10 058	2 447
Ibirapitanga	30 641	1 369	29 662	1 356	30 706	1 437	50 439	2 419
Ibirapuã	18 617	2 604	23 995	3 419	33 138	4 812	42 201	6 249
Ibirataia	35 976	1 460	35 562	1 430	40 545	1 615	69 463	2 743
Ibitiara	16 596	1 140	18 542	1 299	19 006	1 358	18 904	1 379
Ibititá	20 991	1 174	39 199	2 184	25 167	1 397	38 773	2 144
Ibotirama	35 159	1 458	35 986	1 487	38 854	1 599	43 629	1 788
Ichu	7 662	1 337	11 714	2 170	12 443	2 456	13 784	2 914
Igaporã	18 909	1 301	20 660	1 416	21 054	1 438	25 165	1 712
Igrapiúna	21 707	1 461	23 071	1 527	24 936	1 624	35 150	2 252
Iguaí	30 139	1 204	33 141	1 311	37 174	1 457	45 304	1 759
Ilhéus	961 352	4 327	948 694	4 273	1 105 674	4 984	1 367 970	6 171
Inhambupe	39 611	1 347	49 720	1 666	52 315	1 729	62 638	2 041
Ipecaetá	14 893	814	17 643	953	19 944	1 065	23 312	1 230
Ipiaú	77 143	1 765	80 152	1 842	84 827	1 957	111 395	2 581
Ipirá	65 083	1 053	81 967	1 329	92 276	1 498	123 810	2 014
Ipupiara	8 462	993	9 926	1 158	11 214	1 299	12 852	1 480
Irajuba	8 005	1 258	8 726	1 371	9 015	1 417	10 568	1 661
Iramaia	14 377	820	19 030	1 083	20 756	1 178	23 670	1 341
Iraquara	16 164	885	21 357	1 159	21 769	1 172	27 130	1 450
Irará	25 683	1 023	29 385	1 164	30 001	1 182	40 791	1 598
Irecê	112 822	1 975	118 030	2 040	129 482	2 210	145 837	2 459
Itabela	44 784	1 755	50 772	1 948	61 757	2 321	92 822	3 419
Itaberaba	90 080	1 534	95 999	1 619	102 234	1 708	119 002	1 969
Itabuna	640 062	3 263	684 292	3 466	732 181	3 685	878 773	4 395

Tabela 1 - Produto Interno Bruto a preço de mercado e Produto Interno Bruto *per capita*, segundo as Grandes Regiões, Unidades da Federação e municípios - 1999-2002

(continuação)

Grandes Regiões, Unidades da Federação e municípios	Produto Interno Bruto							
	1999		2000		2001		2002	
	A preço de mercado corrente (1 000 R\$)	<i>Per capita</i> (R\$)	A preço de mercado corrente (1 000 R\$)	<i>Per capita</i> (R\$)	A preço de mercado corrente (1 000 R\$)	<i>Per capita</i> (R\$)	A preço de mercado corrente (1 000 R\$)	<i>Per capita</i> (R\$)
Itacaré	25 023	1 380	26 713	1 476	29 481	1 632	43 725	2 425
Itaeté	17 410	1 242	20 540	1 468	20 563	1 474	24 024	1 726
Itagi	20 285	1 387	23 091	1 578	24 005	1 639	37 215	2 540
Itagibá	31 789	1 836	36 288	2 133	43 333	2 593	72 811	4 437
Itagimirim	17 519	2 265	21 357	2 767	24 858	3 228	32 963	4 291
Itaguaçu da Bahia	12 965	1 130	15 285	1 379	15 425	1 443	18 670	1 813
Itaju do Colônia	16 654	1 929	20 839	2 451	25 424	3 037	28 748	3 490
Itajuípe	38 857	1 718	59 498	2 662	56 297	2 549	131 887	6 045
Itamaraju	143 393	2 235	161 232	2 514	172 330	2 688	228 592	3 566
Itamari	14 200	1 697	14 409	1 733	16 289	1 972	39 855	4 856
Itambé	49 235	1 612	62 023	1 982	69 422	2 165	78 523	2 391
Itanagra	11 654	1 840	12 814	1 995	18 893	2 901	23 215	3 515
Itanhém	43 265	2 020	52 746	2 487	57 920	2 758	68 978	3 318
Itaparica	49 721	2 649	44 663	2 327	36 877	1 879	50 790	2 532
Itapé	17 939	1 222	20 508	1 407	22 031	1 523	26 949	1 878
Itapebi	46 815	4 208	94 467	8 488	108 607	9 755	66 685	5 986
Itapetinga	174 372	3 021	196 937	3 383	246 080	4 191	274 886	4 643
Itapicuru	27 876	1 025	32 731	1 191	36 902	1 330	55 502	1 981
Itapitanga	15 899	1 531	18 589	1 791	21 135	2 039	29 432	2 842
Itaquara	12 170	1 554	13 013	1 646	12 300	1 541	14 828	1 841
Itarantim	31 588	1 865	40 723	2 409	42 410	2 514	49 150	2 919
Itatim	13 986	1 112	16 922	1 315	20 458	1 554	23 639	1 756
Itiruçu	21 924	1 619	21 951	1 609	22 289	1 621	23 616	1 704
Itiúba	30 053	847	38 647	1 085	40 942	1 145	46 143	1 286
Itororó	35 145	1 772	42 090	2 131	42 781	2 174	50 103	2 557
Ituaçu	18 552	1 095	23 803	1 395	24 449	1 422	27 385	1 581
Ituberá	41 255	1 721	47 184	1 937	50 188	2 027	53 583	2 130
Iuiú	15 755	1 500	19 874	1 899	20 809	1 996	28 805	2 773
Jaborandi	21 478	2 075	31 392	3 078	36 163	3 601	44 324	4 484
Jacaraci	16 071	1 187	19 233	1 425	19 565	1 455	23 500	1 754
Jacobina	122 896	1 607	137 066	1 792	142 758	1 866	160 028	2 092
Jaguaquara	69 199	1 495	79 569	1 690	77 776	1 624	89 939	1 847
Jaguarari	52 758	1 913	66 479	2 447	92 925	3 473	136 519	5 183
Jaguaripe	20 920	1 558	23 864	1 779	22 140	1 651	26 581	1 984
Jandaíra	36 269	3 647	39 103	3 855	37 309	3 607	36 533	3 465
Jequié	360 631	2 452	407 683	2 767	443 644	3 005	488 666	3 304
Jeremoabo	43 506	1 240	44 076	1 271	47 829	1 395	68 619	2 024
Jiquiriçá	18 411	1 358	20 517	1 491	22 785	1 631	26 344	1 858
Jitaúna	22 347	1 062	24 539	1 165	25 879	1 227	38 754	1 835
João Dourado	26 759	1 410	36 614	1 932	36 032	1 904	47 517	2 515
Juazeiro	520 838	3 020	611 152	3 443	668 562	3 662	849 072	4 523
Jucuruçu	21 366	1 704	25 750	2 121	29 671	2 527	37 049	3 269
Jussara	14 044	919	17 893	1 160	18 289	1 174	20 708	1 317
Jussari	13 746	1 809	14 191	1 893	16 042	2 169	24 703	3 387
Jussiape	10 349	914	13 687	1 207	14 744	1 298	17 045	1 498
Lafaiete Coutinho	10 990	2 649	12 402	3 073	12 844	3 274	14 516	3 812
Lagoa Real	12 126	956	15 016	1 166	15 533	1 188	18 951	1 427
Laje	32 699	1 673	37 014	1 880	42 159	2 127	46 206	2 314
Lajedão	17 464	5 094	20 941	6 190	23 001	6 893	26 832	8 151
Lajedinho	9 480	2 137	8 264	1 953	9 610	2 388	13 544	3 550
Lajedo do Tabocal	14 007	1 745	15 461	1 884	15 862	1 892	17 901	2 090
Lamarão	8 150	853	9 937	1 049	11 216	1 194	12 721	1 367
Lapão	30 619	1 247	42 208	1 690	34 594	1 362	46 377	1 796
Lauro de Freitas	486 820	4 365	575 597	4 945	627 400	5 173	667 559	5 288
Lençóis	13 751	1 554	15 516	1 725	14 820	1 621	19 123	2 058
Licínio de Almeida	14 876	1 197	17 087	1 396	17 317	1 438	21 622	1 825

Tabela 1 - Produto Interno Bruto a preço de mercado e Produto Interno Bruto *per capita*, segundo as Grandes Regiões, Unidades da Federação e municípios - 1999-2002

(continuação)

Grandes Regiões, Unidades da Federação e municípios	Produto Interno Bruto							
	1999		2000		2001		2002	
	A preço de mercado corrente (1 000 R\$)	<i>Per capita</i> (R\$)	A preço de mercado corrente (1 000 R\$)	<i>Per capita</i> (R\$)	A preço de mercado corrente (1 000 R\$)	<i>Per capita</i> (R\$)	A preço de mercado corrente (1 000 R\$)	<i>Per capita</i> (R\$)
Livramento de Nossa Senhora	65 029	1 718	73 428	1 919	71 322	1 844	108 940	2 788
Luis Eduardo Magalhães	501 683	25 618	640 074	31 684
Macajuba	13 042	1 141	15 272	1 324	17 666	1 517	18 796	1 598
Macarani	19 647	1 348	23 693	1 620	26 914	1 832	31 363	2 127
Macaúbas	47 345	1 147	54 450	1 294	56 562	1 320	67 737	1 551
Macururé	5 636	661	7 276	833	7 160	801	8 059	882
Madre de Deus	109 062	9 160	112 216	9 183	188 954	15 073	245 169	19 072
Maetinga	11 235	830	15 097	1 086	15 469	1 085	17 154	1 173
Maiquinique	11 964	1 628	15 118	2 073	20 849	2 881	23 590	3 285
Mairi	23 112	1 149	28 096	1 402	30 646	1 535	35 476	1 784
Malhada	19 664	1 261	24 686	1 578	27 201	1 734	33 837	2 151
Malhada de Pedras	7 826	935	10 030	1 180	10 202	1 183	13 780	1 574
Manoel Vitorino	18 876	1 129	22 984	1 378	25 186	1 513	32 386	1 950
Mansidão	9 330	847	12 032	1 084	13 521	1 210	17 467	1 551
Maracás	36 352	1 155	40 838	1 277	48 906	1 506	57 981	1 758
Maragogipe	53 372	1 326	61 279	1 516	54 891	1 353	68 865	1 690
Maraú	23 017	1 256	27 368	1 486	29 394	1 587	43 469	2 335
Marcionílio Souza	14 029	1 286	16 793	1 586	18 613	1 812	21 193	2 131
Mascote	22 738	1 397	22 082	1 395	25 011	1 626	30 053	2 014
Mata de São João	153 533	4 728	115 993	3 547	115 528	3 509	115 001	3 469
Matina	11 891	1 168	14 101	1 365	11 892	1 135	15 616	1 469
Medeiros Neto	59 382	2 786	62 484	2 959	69 026	3 300	81 850	3 952
Miguel Calmon	30 221	1 053	37 532	1 293	39 682	1 353	44 981	1 517
Milagres	12 858	1 077	15 042	1 228	16 364	1 304	17 691	1 375
Mirangaba	16 850	1 180	23 931	1 681	22 623	1 594	23 828	1 684
Mirante	11 069	825	13 683	976	14 688	1 004	16 532	1 085
Monte Santo	48 735	896	64 368	1 175	61 960	1 124	65 288	1 177
Morpará	8 452	989	10 150	1 170	11 151	1 266	13 065	1 462
Morro do Chapéu	46 675	1 358	57 039	1 645	53 362	1 526	66 113	1 874
Mortugaba	17 227	1 366	19 757	1 571	19 557	1 559	22 909	1 831
Mucugê	28 995	2 143	44 710	3 217	71 313	4 998	80 757	5 515
Mucuri	472 780	17 138	477 928	16 632	500 896	16 756	625 075	20 123
Mulungu do Morro	15 322	1 018	19 068	1 254	17 464	1 137	24 302	1 566
Mundo Novo	27 755	1 279	31 684	1 534	34 002	1 735	41 743	2 253
Muniz Ferreira	9 552	1 382	12 291	1 760	12 005	1 701	13 135	1 842
Muquém de São Francisco	15 748	1 747	22 011	2 418	24 644	2 681	28 977	3 122
Muritiba	38 627	1 272	42 300	1 363	43 642	1 376	55 488	1 713
Mutuípe	39 385	1 925	34 080	1 666	37 875	1 851	44 242	2 163
Nazaré	40 959	1 555	41 571	1 575	41 644	1 575	47 374	1 789
Nilo Peçanha	20 551	1 825	20 865	1 872	22 695	2 059	26 140	2 397
Nordestina	10 652	911	13 081	1 094	14 561	1 190	19 014	1 520
Nova Canaã	18 099	1 183	24 676	1 596	26 095	1 669	28 110	1 778
Nova Fátima	9 143	1 192	9 997	1 360	10 161	1 446	11 917	1 778
Nova Ibiá	14 585	1 993	16 314	2 347	16 281	2 474	42 671	6 872
Nova Itarana	6 807	1 032	7 412	1 125	9 221	1 401	10 254	1 559
Nova Redenção	8 430	968	11 513	1 350	13 574	1 627	13 114	1 609
Nova Soure	32 492	1 331	32 686	1 340	33 901	1 392	37 730	1 551
Nova Viçosa	73 894	2 325	85 794	2 640	107 408	3 234	136 145	4 011
Novo Horizonte	13 154	1 533	16 741	1 994	15 387	1 875	20 680	2 579
Novo Triunfo	9 362	694	11 880	863	12 943	922	16 063	1 122
Olindina	23 497	987	29 867	1 241	31 254	1 284	36 750	1 493
Oliveira dos Brejinhos	24 681	1 140	30 650	1 412	36 136	1 660	43 498	1 992
Ouriçangas	8 853	1 180	9 826	1 300	10 220	1 343	12 482	1 629
Ourolândia	17 588	1 156	20 676	1 329	23 418	1 473	26 219	1 613
Palmas de Monte Alto	24 357	1 211	27 938	1 392	29 713	1 483	37 246	1 863
Palmeiras	8 745	1 166	9 469	1 255	9 932	1 310	11 924	1 564

Tabela 1 - Produto Interno Bruto a preço de mercado e Produto Interno Bruto *per capita*, segundo as Grandes Regiões, Unidades da Federação e municípios - 1999-2002

(continuação)

Grandes Regiões, Unidades da Federação e municípios	Produto Interno Bruto							
	1999		2000		2001		2002	
	A preço de mercado corrente (1 000 R\$)	<i>Per capita</i> (R\$)	A preço de mercado corrente (1 000 R\$)	<i>Per capita</i> (R\$)	A preço de mercado corrente (1 000 R\$)	<i>Per capita</i> (R\$)	A preço de mercado corrente (1 000 R\$)	<i>Per capita</i> (R\$)
Paramirim	26 157	1 381	29 675	1 570	29 409	1 560	35 284	1 875
Paratinga	29 031	1 055	38 335	1 374	34 598	1 223	45 221	1 577
Paripiranga	43 664	1 644	48 108	1 807	39 381	1 476	56 641	2 117
Pau Brasil	20 543	1 557	20 763	1 616	22 460	1 797	27 799	2 288
Paulo Afonso	611 709	6 369	689 737	7 101	481 110	4 898	816 770	8 222
Pé de Serra	14 047	1 026	17 048	1 281	17 919	1 387	20 544	1 641
Pedrao	7 407	1 095	9 901	1 464	11 620	1 720	12 123	1 796
Pedro Alexandre	15 941	946	17 015	996	16 743	966	25 801	1 468
Piatã	21 730	1 147	24 709	1 299	24 911	1 305	26 984	1 408
Pilão Arcado	35 114	1 141	46 261	1 510	47 084	1 544	55 714	1 835
Pindaí	15 372	989	17 936	1 163	19 377	1 266	22 514	1 483
Pindobaçu	18 836	896	22 309	1 080	22 811	1 123	25 541	1 280
Pintadas	10 892	999	13 345	1 217	14 596	1 325	17 860	1 612
Pirai do Norte	10 824	1 023	11 167	1 094	12 069	1 226	13 810	1 459
Piripá	19 286	1 215	22 908	1 389	23 180	1 353	25 799	1 452
Piritiba	20 317	1 054	26 088	1 395	28 874	1 592	32 544	1 853
Planaltino	8 020	994	9 265	1 186	10 993	1 456	14 235	1 955
Planalto	30 313	1 391	31 665	1 467	33 429	1 563	37 387	1 765
Poções	54 285	1 236	60 456	1 355	61 164	1 349	69 975	1 520
Pojuca	233 525	8 978	242 647	9 185	314 665	11 729	350 201	12 854
Ponto Novo	14 726	857	17 638	1 026	19 300	1 123	21 960	1 277
Porto Seguro	224 931	2 420	232 750	2 336	259 036	2 434	281 880	2 489
Potiraguá	13 228	919	15 791	1 063	19 648	1 283	23 315	1 477
Prado	79 222	3 010	95 498	3 570	134 853	4 962	168 639	6 109
Presidente Dutra	15 494	1 130	22 288	1 619	18 871	1 365	20 868	1 503
Presidente Jânio Quadros	16 169	956	20 186	1 171	21 554	1 228	24 318	1 360
Presidente Tancredo Neves	21 866	1 129	25 252	1 298	31 795	1 626	35 985	1 831
Queimadas	25 021	1 019	27 793	1 125	31 272	1 258	35 845	1 432
Quijingue	22 805	868	31 702	1 195	30 774	1 148	35 276	1 303
Quixabeira	8 631	893	11 017	1 200	11 072	1 275	11 580	1 415
Rafael Jambeiro	20 537	909	26 475	1 171	29 015	1 284	33 054	1 462
Remanso	54 218	1 499	73 813	2 029	75 306	2 058	84 149	2 287
Retirolândia	16 774	1 537	18 598	1 712	19 896	1 839	21 597	2 005
Riachão das Neves	54 610	2 500	77 571	3 522	88 545	3 988	96 731	4 321
Riachão do Jacuípe	38 336	1 202	44 158	1 413	46 584	1 523	50 355	1 683
Riacho de Santana	36 215	1 267	45 099	1 570	43 453	1 504	58 366	2 010
Ribeira do Amparo	12 719	915	14 732	1 060	15 045	1 083	18 975	1 366
Ribeira do Pombal	59 375	1 288	68 590	1 475	73 957	1 576	76 898	1 624
Ribeirão do Largo	33 179	2 197	35 117	2 253	37 264	2 319	34 536	2 086
Rio de Contas	18 095	1 313	20 601	1 496	20 434	1 486	23 928	1 742
Rio do Antônio	15 689	1 076	17 338	1 178	18 084	1 216	21 051	1 402
Rio do Pires	16 317	1 358	18 513	1 542	18 849	1 572	22 739	1 897
Rio Real	64 022	1 939	66 331	1 973	98 893	2 890	119 023	3 417
Rodelas	7 528	1 220	9 297	1 456	10 397	1 574	10 780	1 580
Ruy Barbosa	35 940	1 236	43 808	1 513	48 271	1 673	58 185	2 025
Salinas da Margarida	27 672	2 680	31 138	2 979	28 079	2 655	38 544	3 601
Salvador	9 624 867	3 967	9 679 867	3 924	10 127 136	4 039	10 982 528	4 309
Santa Bárbara	20 043	1 121	23 124	1 284	26 121	1 440	29 459	1 613
Santa Brígida	14 385	859	16 337	953	22 416	1 278	37 133	2 070
Santa Cruz Cabrália	50 376	2 181	53 888	2 155	57 848	2 148	58 331	2 021
Santa Cruz da Vitória	9 949	1 420	12 198	1 730	13 368	1 886	16 876	2 366
Santa Inês	14 810	1 349	14 662	1 322	15 479	1 382	17 124	1 514
Santa Luzia	20 220	1 301	20 105	1 301	19 536	1 272	25 734	1 685
Santa Maria da Vitória	54 914	1 331	62 544	1 516	60 205	1 461	75 041	1 822
Santa Rita de Cássia	25 870	1 078	31 029	1 289	34 331	1 421	48 525	2 001
Santa Teresinha	8 988	1 033	10 534	1 213	11 731	1 354	13 902	1 607

Tabela 1 - Produto Interno Bruto a preço de mercado e Produto Interno Bruto *per capita*, segundo as Grandes Regiões, Unidades da Federação e municípios - 1999-2002

(continuação)

Grandes Regiões, Unidades da Federação e municípios	Produto Interno Bruto							
	1999		2000		2001		2002	
	A preço de mercado corrente (1 000 R\$)	<i>Per capita</i> (R\$)	A preço de mercado corrente (1 000 R\$)	<i>Per capita</i> (R\$)	A preço de mercado corrente (1 000 R\$)	<i>Per capita</i> (R\$)	A preço de mercado corrente (1 000 R\$)	<i>Per capita</i> (R\$)
Santaluz	38 645	1 249	44 992	1 452	46 779	1 508	53 513	1 724
Santana	43 507	1 801	57 438	2 383	54 192	2 254	60 574	2 525
Santanópolis	7 690	886	9 108	1 059	9 638	1 131	12 063	1 428
Santo Amaro	125 751	2 160	163 560	2 787	146 108	2 470	169 821	2 848
Santo Antônio de Jesus	204 515	2 664	217 367	2 779	233 338	2 930	253 623	3 127
Santo Estêvão	49 545	1 210	60 787	1 468	59 489	1 421	77 997	1 843
São Desidério	145 902	7 677	223 088	11 737	247 004	12 993	378 230	19 892
São Domingos	10 177	1 183	12 593	1 497	13 394	1 629	15 639	1 949
São Felipe	21 091	1 043	24 123	1 192	26 592	1 313	31 344	1 547
São Félix	16 972	1 245	18 234	1 322	18 692	1 339	21 523	1 523
São Félix do Coribe	18 387	1 563	22 822	1 943	25 161	2 145	35 427	3 025
São Francisco do Conde	3 750 210	144 200	4 861 576	182 273	6 160 376	225 325	7 652 302	273 140
São Gabriel	15 062	819	22 047	1 195	20 938	1 132	24 614	1 326
São Gonçalo dos Campos	40 481	1 506	42 708	1 572	47 144	1 716	83 729	3 014
São José da Vitória	9 059	1 432	9 234	1 528	9 730	1 689	15 594	2 848
São José do Jacuípe	10 263	1 085	12 023	1 348	12 978	1 549	16 932	2 161
São Miguel das Matas	11 925	1 194	18 894	1 877	19 908	1 963	28 658	2 803
São Sebastião do Passé	90 287	2 268	94 667	2 357	145 523	3 592	135 272	3 311
Sapeaçu	21 423	1 307	23 807	1 440	28 925	1 735	39 294	2 337
Sátiro Dias	15 208	890	19 855	1 136	21 569	1 207	27 286	1 493
Saubara	25 627	2 539	28 229	2 732	26 288	2 486	37 850	3 499
Saúde	12 698	1 106	15 784	1 373	16 652	1 447	18 717	1 625
Seabra	47 102	1 242	58 613	1 539	61 464	1 607	68 507	1 783
Sebastião Laranjeiras	12 730	1 373	16 840	1 812	17 245	1 851	20 617	2 208
Senhor do Bonfim	107 904	1 577	124 103	1 860	123 903	1 907	155 093	2 453
Sento Sé	49 497	1 534	65 222	1 993	61 078	1 841	93 657	2 785
Serra do Ramalho	35 130	1 077	41 215	1 266	43 155	1 328	61 729	1 903
Serra Dourada	24 981	1 389	27 246	1 509	31 061	1 715	34 856	1 918
Serra Preta	17 414	983	27 374	1 544	23 491	1 324	29 753	1 677
Serrinha	126 066	1 521	109 885	1 313	122 754	1 703	147 072	2 021
Serrolândia	14 593	1 267	15 691	1 353	16 423	1 406	19 419	1 651
Simões Filho	1 031 681	11 083	2 091 529	21 911	1 263 374	12 913	1 476 869	14 732
Sítio do Mato	18 646	1 606	24 617	2 060	24 264	1 975	34 671	2 746
Sítio do Quinto	18 850	1 122	19 815	1 142	17 758	992	37 018	2 005
Sobradinho	224 996	10 553	269 276	12 622	120 613	5 651	242 553	11 356
Souto Soares	12 400	829	16 958	1 164	16 244	1 146	19 860	1 442
Tabocas do Brejo Velho	12 661	1 008	14 453	1 138	15 034	1 170	16 746	1 288
Tanhaçu	21 018	1 053	28 663	1 422	28 877	1 419	33 406	1 626
Tanque Novo	23 384	1 578	25 512	1 685	41 510	2 684	41 535	2 629
Tanquinho	8 573	1 130	9 363	1 286	10 107	1 451	11 241	1 690
Taperoá	21 825	1 365	23 821	1 502	23 834	1 514	29 131	1 866
Tapiramutá	29 284	1 732	29 974	1 735	32 404	1 836	39 226	2 176
Teixeira de Freitas	244 960	2 300	278 242	2 555	328 472	2 951	384 725	3 382
Teodoro Sampaio	14 785	1 658	16 230	1 836	19 583	2 236	17 316	1 995
Teofilândia	28 510	1 392	33 529	1 647	65 673	3 246	99 384	4 943
Teolândia	16 159	1 286	17 304	1 375	16 985	1 348	26 583	2 108
Terra Nova	24 495	1 907	20 595	1 595	19 468	1 499	24 138	1 849
Tremedal	23 693	1 116	30 668	1 449	31 134	1 475	34 462	1 637
Tucano	47 857	943	64 461	1 258	59 556	1 152	68 524	1 313
Uauá	27 588	1 064	32 624	1 250	36 099	1 374	36 715	1 387
Ubaíra	24 912	1 209	27 690	1 345	29 577	1 439	43 429	2 115
Ubaitaba	32 651	1 376	36 557	1 521	36 345	1 493	52 390	2 125
Ubatã	31 655	1 440	32 370	1 503	35 134	1 666	50 439	2 445
Uibaí	12 626	928	18 583	1 363	16 806	1 230	20 081	1 467
Umburanas	12 020	857	17 986	1 257	18 484	1 266	18 020	1 211
Una	51 094	1 653	54 367	1 713	57 300	1 759	75 230	2 251

Tabela 1 - Produto Interno Bruto a preço de mercado e Produto Interno Bruto *per capita*, segundo as Grandes Regiões, Unidades da Federação e municípios - 1999-2002

(continuação)

Grandes Regiões, Unidades da Federação e municípios	Produto Interno Bruto							
	1999		2000		2001		2002	
	A preço de mercado corrente (1 000 R\$)	<i>Per capita</i> (R\$)	A preço de mercado corrente (1 000 R\$)	<i>Per capita</i> (R\$)	A preço de mercado corrente (1 000 R\$)	<i>Per capita</i> (R\$)	A preço de mercado corrente (1 000 R\$)	<i>Per capita</i> (R\$)
Urandi	23 177	1 442	27 655	1 719	29 561	1 837	33 229	2 063
Uruçuca	29 126	1 400	25 549	1 300	28 329	1 532	43 393	2 504
Utinga	23 368	1 383	27 473	1 628	27 786	1 648	36 349	2 158
Valença	150 945	1 960	182 166	2 330	193 485	2 438	203 460	2 526
Valente	31 684	1 660	36 563	1 901	52 050	2 686	52 237	2 676
Várzea da Roça	14 626	1 073	17 839	1 307	18 924	1 385	21 239	1 552
Várzea do Poço	9 211	1 137	11 670	1 479	12 295	1 600	14 788	1 979
Várzea Nova	14 111	987	17 513	1 254	21 751	1 596	23 617	1 776
Varzedo	9 450	1 090	11 466	1 322	12 659	1 459	15 175	1 749
Vera Cruz	78 366	2 665	84 866	2 806	86 036	2 768	92 352	2 892
Vereda	20 870	2 776	23 790	3 234	39 107	5 436	53 584	7 622
Vitória da Conquista	646 397	2 479	705 414	2 663	752 695	2 798	819 179	2 998
Wagner	11 291	1 265	11 571	1 279	12 034	1 311	13 723	1 475
Wanderley	20 623	1 511	27 715	2 030	30 178	2 211	33 062	2 422
Wenceslau Guimarães	41 484	1 758	45 735	1 875	45 252	1 795	74 864	2 877
Xique-Xique	63 973	1 437	73 126	1 625	74 004	1 627	78 871	1 716
Sudeste	567 221 454	7 881	636 394 495	8 713	684 730 353	9 240	758 374 273	10 086
Minas Gerais	93 748 370	5 269	106 168 725	5 888	113 529 800	6 215	125 388 846	6 775
Abadia dos Dourados	21 850	3 389	23 962	3 719	23 944	3 719	27 107	4 214
Abaeté	85 663	3 844	92 156	4 102	96 685	4 268	89 829	3 933
Abre Campo	55 015	4 121	51 500	3 859	45 660	3 423	43 593	3 269
Acaiaca	9 354	2 414	10 184	2 606	10 749	2 727	15 147	3 811
Açucena	20 922	1 819	22 612	1 972	28 775	2 518	31 572	2 773
Água Boa	34 319	1 939	50 408	2 812	43 538	2 399	44 030	2 396
Água Comprida	21 032	10 116	22 600	10 711	22 216	10 372	24 711	11 372
Aguanil	10 525	2 969	10 730	2 992	11 325	3 123	18 650	5 086
Águas Formosas	31 265	1 756	36 716	2 052	38 452	2 138	36 769	2 034
Águas Vermelhas	26 127	2 213	28 677	2 393	30 858	2 538	42 442	3 439
Aimorés	77 460	3 078	77 089	3 081	120 917	4 862	182 006	7 362
Aiuruoca	20 806	3 213	22 853	3 538	23 143	3 592	19 266	2 998
Alagoa	6 159	2 201	6 702	2 391	6 928	2 467	6 503	2 312
Albertina	15 168	5 369	19 155	6 688	15 353	5 289	22 652	7 697
Além Paraíba	181 603	5 423	201 623	5 968	211 094	6 194	233 726	6 799
Alfenas	383 683	5 786	432 365	6 370	399 107	5 746	468 984	6 601
Alfredo Vasconcelos	15 763	3 098	13 349	2 608	15 673	3 043	18 810	3 630
Almenara	66 751	1 891	75 157	2 117	81 376	2 281	89 308	2 490
Alpercata	17 450	2 509	19 683	2 820	20 060	2 864	23 346	3 322
Alpinópolis	60 285	3 561	59 393	3 458	58 296	3 346	71 587	4 050
Alterosa	39 268	3 041	42 537	3 256	40 426	3 059	47 812	3 577
Alto Caparaó	24 363	5 265	20 801	4 389	17 962	3 702	17 622	3 548
Alto Jequitibá	20 962	2 492	22 580	2 649	20 386	2 360	21 891	2 501
Alto Rio Doce	28 515	2 056	31 519	2 278	33 260	2 409	36 563	2 655
Alvarenga	10 310	1 965	11 024	2 136	10 990	2 166	11 991	2 405
Alvinópolis	43 787	2 811	51 339	3 290	56 411	3 608	63 129	4 030
Alvorada de Minas	6 060	1 710	6 727	1 920	7 219	2 085	8 297	2 425
Amparo do Serra	13 636	2 474	14 119	2 601	13 153	2 461	13 660	2 597
Andradas	166 793	5 092	178 553	5 368	172 961	5 121	192 884	5 626
Andrelândia	33 182	2 694	35 662	2 900	36 600	2 981	40 459	3 301
Angelândia	12 976	1 766	26 707	3 495	19 581	2 466	19 669	2 387
Antônio Carlos	35 796	3 308	41 569	3 800	41 442	3 749	45 790	4 098
Antônio Dias	37 836	3 772	52 171	5 185	50 086	4 963	59 372	5 866
Antônio Prado de Minas	5 068	2 792	5 151	2 920	5 234	3 056	5 866	3 530
Araçaí	6 498	3 041	6 714	3 114	6 784	3 120	7 311	3 334
Aracitaba	4 426	2 108	4 794	2 320	4 976	2 450	5 443	2 727
Araçuai	61 548	1 728	69 452	1 938	71 384	1 981	75 383	2 079

Tabela 1 - Produto Interno Bruto a preço de mercado e Produto Interno Bruto *per capita*, segundo as Grandes Regiões, Unidades da Federação e municípios - 1999-2002

(continuação)

Grandes Regiões, Unidades da Federação e municípios	Produto Interno Bruto							
	1999		2000		2001		2002	
	A preço de mercado corrente (1 000 R\$)	<i>Per capita</i> (R\$)	A preço de mercado corrente (1 000 R\$)	<i>Per capita</i> (R\$)	A preço de mercado corrente (1 000 R\$)	<i>Per capita</i> (R\$)	A preço de mercado corrente (1 000 R\$)	<i>Per capita</i> (R\$)
Araguari	496 226	4 890	552 355	5 380	590 203	5 683	633 521	6 031
Arantina	6 440	2 225	6 603	2 259	7 224	2 446	7 599	2 547
Araponga	16 238	2 052	16 487	2 082	15 332	1 935	16 996	2 144
Araporã	343 070	65 148	415 742	77 434	297 060	54 277	348 340	62 449
Arapuá	14 354	5 199	16 060	5 904	15 227	5 684	15 671	5 941
Araújos	20 759	3 356	24 252	3 872	23 768	3 748	27 522	4 286
Araxá	545 937	6 947	618 389	7 770	720 541	8 941	823 309	10 089
Arceburgo	76 027	9 503	99 235	12 274	119 572	14 634	116 163	14 067
Arcos	151 914	4 682	196 836	5 960	224 229	6 671	257 537	7 531
Areado	40 304	3 313	40 842	3 315	40 751	3 267	47 850	3 788
Argirita	8 393	2 648	8 661	2 725	9 118	2 861	10 167	3 180
Aricanduva	6 493	1 532	8 806	2 058	8 596	1 990	13 210	3 029
Arinos	39 819	2 252	45 050	2 538	45 355	2 546	54 429	3 045
Astolfo Dutra	36 608	3 106	45 066	3 809	45 059	3 795	53 059	4 452
Ataléia	32 736	1 949	35 165	2 109	37 085	2 241	41 005	2 497
Augusto de Lima	14 829	2 860	15 567	3 039	17 363	3 431	20 380	4 079
Baependi	53 892	3 083	57 486	3 270	59 305	3 355	70 927	3 990
Baldim	19 767	2 421	21 676	2 663	28 571	3 521	35 230	4 355
Bambuí	71 735	3 314	80 677	3 706	88 651	4 049	104 483	4 745
Bandeira	9 235	1 729	10 405	1 968	10 911	2 086	12 848	2 482
Bandeira do Sul	13 818	2 841	15 276	3 086	15 015	2 980	15 627	3 047
Barão de Cocais	152 311	6 551	163 023	6 910	161 881	6 764	191 719	7 896
Barão de Monte Alto	13 101	2 103	14 093	2 261	15 137	2 427	16 493	2 644
Barbacena	485 072	4 274	547 989	4 764	535 970	4 596	623 398	5 274
Barra Longa	14 497	1 904	15 975	2 139	16 587	2 267	18 451	2 575
Barroso	112 687	6 158	127 350	6 904	133 673	7 189	162 518	8 670
Bela Vista de Minas	22 148	2 252	23 517	2 385	23 892	2 416	25 535	2 575
Belmiro Braga	28 810	8 346	29 869	8 806	14 820	4 449	19 586	5 990
Belo Horizonte	14 421 833	6 471	16 060 535	7 130	17 047 615	7 488	18 622 989	8 093
Belo Oriente	253 347	13 067	383 950	19 494	320 211	16 006	421 005	20 720
Belo Vale	35 442	4 782	35 937	4 821	23 168	3 090	24 529	3 253
Berilo	16 671	1 283	19 087	1 472	21 995	1 701	89 044	6 899
Berizal	6 922	1 755	6 732	1 681	7 205	1 771	7 851	1 900
Bertópolis	9 049	2 032	10 116	2 293	10 534	2 410	12 117	2 800
Betim	7 453 293	24 803	9 606 869	30 457	11 203 338	33 904	11 052 646	31 979
Bias Fortes	9 446	2 140	9 962	2 284	10 111	2 345	10 739	2 521
Bicas	42 022	3 303	46 224	3 585	47 692	3 650	52 089	3 935
Biquinhas	11 911	4 206	12 058	4 297	11 120	4 000	12 331	4 478
Boa Esperança	144 610	3 920	149 245	3 997	141 749	3 751	151 817	3 970
Bocaina de Minas	11 328	2 274	12 726	2 552	13 269	2 659	14 667	2 937
Bocaiúva	120 059	2 815	137 492	3 195	137 342	3 164	158 587	3 621
Bom Despacho	163 434	4 113	187 931	4 670	205 812	5 050	211 845	5 134
Bom Jardim de Minas	22 540	3 403	30 964	4 643	32 389	4 824	28 971	4 286
Bom Jesus da Penha	15 724	4 498	17 872	5 017	15 072	4 154	17 799	4 817
Bom Jesus do Amparo	15 461	3 206	16 520	3 436	17 008	3 548	19 004	3 977
Bom Jesus do Galho	33 805	2 082	34 402	2 139	34 958	2 194	33 076	2 095
Bom Repouso	28 198	2 701	25 080	2 362	27 350	2 533	34 850	3 175
Bom Sucesso	51 407	3 017	53 092	3 104	55 031	3 205	62 656	3 636
Bonfim	18 424	2 678	18 471	2 698	18 393	2 701	19 524	2 882
Bonfinópolis de Minas	26 542	4 104	28 598	4 463	25 082	3 952	35 400	5 632
Bonito de Minas	8 574	1 093	9 836	1 247	10 607	1 338	11 891	1 492
Borda da Mata	43 599	3 044	48 563	3 326	51 439	3 456	56 193	3 704
Botelhos	57 051	3 788	70 503	4 652	44 806	2 938	66 274	4 319
Botumirim	10 382	1 515	11 998	1 762	12 050	1 781	13 356	1 987
Brás Pires	10 209	1 986	10 028	1 982	10 556	2 120	11 953	2 440
Brasilândia de Minas	38 832	3 397	41 964	3 639	49 186	4 227	63 811	5 435

Tabela 1 - Produto Interno Bruto a preço de mercado e Produto Interno Bruto *per capita*, segundo as Grandes Regiões, Unidades da Federação e municípios - 1999-2002

(continuação)

Grandes Regiões, Unidades da Federação e municípios	Produto Interno Bruto							
	1999		2000		2001		2002	
	A preço de mercado corrente (1 000 R\$)	<i>Per capita</i> (R\$)	A preço de mercado corrente (1 000 R\$)	<i>Per capita</i> (R\$)	A preço de mercado corrente (1 000 R\$)	<i>Per capita</i> (R\$)	A preço de mercado corrente (1 000 R\$)	<i>Per capita</i> (R\$)
Brasília de Minas	48 307	1 598	54 404	1 795	57 331	1 888	63 218	2 077
Brasópolis	46 216	3 061	46 346	3 037	50 609	3 282	58 715	3 768
Braúnas	27 356	5 012	36 080	6 760	32 017	6 141	38 151	7 495
Brumadinho	153 287	5 833	200 656	7 408	214 166	7 678	248 577	8 658
Bueno Brandão	32 804	3 003	35 444	3 240	33 578	3 065	35 569	3 241
Buenópolis	23 299	2 252	26 249	2 525	25 445	2 436	31 274	2 981
Bugre	7 957	2 007	9 427	2 401	7 008	1 802	7 630	1 982
Buritís	75 865	3 736	86 084	4 194	84 185	4 059	127 203	6 068
Buritizero	58 868	2 278	63 535	2 444	70 214	2 685	84 009	3 193
Cabeceira Grande	26 404	4 488	27 948	4 680	25 573	4 219	38 474	6 254
Cabo Verde	47 843	3 503	46 776	3 384	42 358	3 028	53 948	3 810
Cachoeira da Prata	19 979	5 294	23 475	6 197	23 774	6 253	23 300	6 106
Cachoeira de Minas	32 171	3 064	34 577	3 252	34 173	3 173	38 061	3 489
Cachoeira de Pajeú	16 640	1 950	19 295	2 268	20 695	2 441	23 278	2 754
Cachoeira Dourada	25 299	10 980	28 344	12 291	20 291	8 788	26 096	11 292
Caetanópolis	50 258	5 900	54 019	6 248	52 576	5 991	55 147	6 192
Caeté	88 381	2 444	95 426	2 615	97 243	2 640	110 436	2 971
Caiana	16 019	3 660	13 727	3 153	12 818	2 961	12 297	2 856
Cajuri	9 218	2 211	9 483	2 247	9 592	2 245	10 968	2 536
Caldas	45 997	3 608	48 778	3 813	58 116	4 528	63 299	4 915
Camacho	9 960	2 809	10 091	2 871	9 457	2 714	10 736	3 110
Camanducaia	62 476	3 067	73 539	3 541	85 644	4 046	94 448	4 378
CambuÍ	99 672	4 381	117 143	5 033	150 364	6 317	162 450	6 676
Cambuquira	44 988	3 602	47 034	3 732	45 701	3 593	45 972	3 582
Campanário	7 842	2 301	8 706	2 535	9 366	2 707	10 524	3 019
Campanha	61 218	4 368	61 849	4 351	65 914	4 571	77 138	5 274
Campestre	88 340	4 328	98 002	4 722	77 845	3 690	106 261	4 955
Campina Verde	93 306	4 874	111 460	5 855	128 581	6 793	142 655	7 580
Campo Azul	5 748	1 614	7 834	2 182	6 965	1 925	8 044	2 206
Campo Belo	172 223	3 517	186 284	3 764	183 907	3 678	225 250	4 458
Campo do Meio	30 389	2 663	34 812	3 035	31 716	2 750	34 168	2 947
Campo Florido	44 403	8 392	41 843	7 778	52 536	9 604	76 549	13 768
Campos Altos	59 124	4 640	68 664	5 311	58 142	4 432	74 814	5 621
Campos Gerais	110 856	4 195	118 136	4 423	87 549	3 243	115 941	4 249
Cana Verde	16 836	2 974	16 974	2 995	17 497	3 083	20 901	3 678
Canaã	12 121	2 516	11 988	2 524	11 320	2 419	12 751	2 765
Canápolis	89 346	8 214	101 720	9 887	103 073	10 632	123 721	13 602
Candeias	43 779	3 036	45 568	3 139	43 752	2 995	47 159	3 207
Cantagalo	6 802	1 778	7 467	1 937	7 711	1 984	9 273	2 367
Caparaó	13 883	2 795	13 126	2 601	12 418	2 422	14 526	2 789
Capela Nova	9 668	1 944	10 261	2 072	10 508	2 130	11 778	2 397
Capelinha	54 766	1 768	86 355	2 733	77 313	2 399	78 610	2 392
Capetinga	31 885	4 298	34 515	4 644	27 531	3 697	34 423	4 614
Capim Branco	16 957	2 166	19 723	2 465	23 034	2 819	25 709	3 080
Capinópolis	67 214	4 657	74 150	5 163	66 438	4 650	90 730	6 383
Capitão Andrade	8 165	1 893	9 293	2 164	8 758	2 050	9 949	2 339
Capitão Enéas	39 573	3 032	48 823	3 698	58 085	4 349	79 592	5 891
Capitólio	37 053	4 815	35 932	4 609	34 464	4 364	36 790	4 599
Caputira	18 898	2 150	18 726	2 104	17 872	1 983	23 188	2 542
Carai	28 750	1 368	33 893	1 619	32 473	1 558	39 372	1 897
Caranaíba	6 670	1 918	7 300	2 098	7 637	2 194	8 655	2 485
Carandaí	97 529	4 654	122 369	5 772	130 681	6 094	144 441	6 658
Carangola	101 362	3 179	104 057	3 254	105 532	3 290	102 068	3 172
Caratinga	229 066	2 956	254 986	3 260	270 856	3 431	284 302	3 569
Carbonita	19 713	2 207	20 353	2 257	21 657	2 379	21 861	2 379
Careaçu	22 285	3 845	21 480	3 684	18 627	3 177	20 892	3 543

Tabela 1 - Produto Interno Bruto a preço de mercado e Produto Interno Bruto *per capita*, segundo as Grandes Regiões, Unidades da Federação e municípios - 1999-2002

(continuação)

Grandes Regiões, Unidades da Federação e municípios	Produto Interno Bruto							
	1999		2000		2001		2002	
	A preço de mercado corrente (1 000 R\$)	<i>Per capita</i> (R\$)	A preço de mercado corrente (1 000 R\$)	<i>Per capita</i> (R\$)	A preço de mercado corrente (1 000 R\$)	<i>Per capita</i> (R\$)	A preço de mercado corrente (1 000 R\$)	<i>Per capita</i> (R\$)
Carlos Chagas	60 699	2 752	79 068	3 609	80 386	3 693	86 079	3 981
Carmésia	5 993	2 668	6 010	2 676	6 653	2 961	6 599	2 937
Carmo da Cachoeira	48 814	4 230	47 401	4 057	41 386	3 498	49 014	4 092
Carmo da Mata	38 085	3 665	37 118	3 565	35 056	3 361	39 143	3 746
Carmo de Minas	47 057	3 768	49 346	3 908	43 630	3 418	48 895	3 789
Carmo do Cajuru	63 757	3 743	70 991	4 095	76 288	4 325	90 033	5 017
Carmo do Paranaíba	135 764	4 623	125 504	4 241	122 964	4 122	136 515	4 541
Carmo do Rio Claro	93 729	4 775	107 203	5 393	84 170	4 182	94 730	4 648
Carmópolis de Minas	35 334	2 468	45 328	3 149	47 881	3 308	59 864	4 114
Carneirinho	54 099	6 044	61 943	6 998	62 447	7 134	82 372	9 519
Carrancas	12 851	3 282	13 561	3 526	13 795	3 654	16 310	4 404
Carvalhópolis	10 524	3 432	11 190	3 584	10 003	3 146	12 854	3 972
Carvalhos	11 242	2 376	12 561	2 652	12 545	2 645	14 715	3 099
Casa Grande	6 641	2 944	7 228	3 177	7 622	3 323	8 534	3 690
Cascalho Rico	165 314	63 049	173 295	66 093	127 499	48 645	149 937	57 228
Cássia	73 609	4 277	70 063	4 033	72 272	4 122	85 924	4 855
Cataguases	316 569	4 969	343 127	5 332	380 665	5 856	401 035	6 108
Catas Altas	11 139	2 638	14 213	3 330	13 049	3 024	11 342	2 600
Catas Altas da Noruega	5 907	1 794	6 454	1 966	6 808	2 081	7 682	2 355
Catuji	12 621	1 724	12 239	1 665	12 078	1 636	14 497	1 955
Catuti	7 069	1 320	8 885	1 674	8 977	1 706	10 463	2 007
Caxambu	71 552	3 251	74 874	3 358	73 404	3 249	77 534	3 388
Cedro do Abaeté	3 530	2 728	3 628	2 830	3 713	2 926	3 959	3 150
Central de Minas	14 180	2 167	15 120	2 307	15 220	2 318	17 979	2 733
Centralina	36 487	3 509	40 447	4 042	40 582	4 221	44 865	4 867
Chácara	9 357	3 883	9 634	4 165	9 264	4 182	9 295	4 395
Chalé	12 312	2 176	13 590	2 396	12 556	2 208	14 527	2 548
Chapada do Norte	16 666	1 093	19 326	1 272	20 643	1 365	22 454	1 491
Chapada Gaúcha	15 529	2 175	17 863	2 396	18 393	2 366	23 486	2 900
Chiador	7 235	2 448	7 313	2 469	7 900	2 662	8 446	2 839
Cipotânea	10 209	1 610	11 274	1 775	12 452	1 957	13 763	2 159
Claraval	32 519	7 735	32 610	7 591	26 815	6 111	20 249	4 519
Claro dos Poções	15 934	1 944	17 816	2 175	19 008	2 322	23 202	2 836
Cláudio	76 899	3 443	84 021	3 688	88 712	3 819	100 172	4 230
Coimbra	19 181	2 962	21 420	3 250	22 122	3 299	24 622	3 609
Coluna	15 333	1 629	16 990	1 826	17 382	1 890	19 191	2 111
Comendador Gomes	41 101	14 432	42 029	14 830	53 703	19 037	74 649	26 594
Comercinho	16 084	1 576	18 147	1 779	18 580	1 822	21 276	2 087
Conceição da Aparecida	39 621	4 232	40 947	4 363	34 298	3 645	42 979	4 556
Conceição da Barra de Minas	9 817	2 445	10 816	2 685	10 918	2 700	12 542	3 092
Conceição das Alagoas	206 193	12 118	227 291	13 096	207 908	11 747	245 849	13 623
Conceição das Pedras	12 653	4 679	11 808	4 329	11 067	4 020	13 063	4 704
Conceição de Ipanema	7 754	1 757	8 235	1 904	9 388	2 215	10 062	2 424
Conceição do Mato Dentro	33 187	1 780	37 431	2 009	49 363	2 651	52 313	2 811
Conceição do Pará	30 383	6 394	37 299	7 689	32 056	6 476	35 726	7 074
Conceição do Rio Verde	38 577	3 164	39 683	3 203	40 106	3 186	48 352	3 780
Conceição dos Ouros	41 460	4 673	46 508	5 162	47 177	5 159	52 680	5 675
Cônego Marinho	8 095	1 249	9 425	1 457	10 709	1 660	11 180	1 737
Confins	38 874	8 060	36 140	7 286	43 962	8 623	41 701	7 961
Congonhal	35 716	4 128	42 690	4 834	42 980	4 769	48 219	5 245
Congonhas	156 463	3 817	200 456	4 814	221 644	5 241	266 599	6 208
Congonhas do Norte	7 488	1 534	8 569	1 742	9 072	1 829	10 049	2 009
Conquista	50 900	8 285	50 346	8 335	54 531	9 188	59 710	10 244
Conselheiro Lafaiete	269 794	2 640	306 921	2 959	317 304	3 015	341 269	3 196
Conselheiro Pena	64 480	2 956	69 414	3 210	69 710	3 251	77 674	3 655
Consolação	4 076	2 399	4 476	2 636	4 602	2 712	5 089	3 000

Tabela 1 - Produto Interno Bruto a preço de mercado e Produto Interno Bruto *per capita*, segundo as Grandes Regiões, Unidades da Federação e municípios - 1999-2002

(continuação)

Grandes Regiões, Unidades da Federação e municípios	Produto Interno Bruto							
	1999		2000		2001		2002	
	A preço de mercado corrente (1 000 R\$)	<i>Per capita</i> (R\$)	A preço de mercado corrente (1 000 R\$)	<i>Per capita</i> (R\$)	A preço de mercado corrente (1 000 R\$)	<i>Per capita</i> (R\$)	A preço de mercado corrente (1 000 R\$)	<i>Per capita</i> (R\$)
Contagem	4 815 213	9 017	5 310 591	9 767	5 763 492	10 413	6 236 226	11 069
Coqueiral	29 658	3 091	30 845	3 200	32 818	3 390	34 806	3 579
Coração de Jesus	46 124	1 795	53 361	2 071	52 977	2 050	60 863	2 349
Cordisburgo	22 883	2 686	26 075	3 058	25 692	3 011	27 255	3 191
Cordislândia	12 022	3 595	11 801	3 491	10 704	3 133	16 463	4 768
Corinto	62 115	2 528	68 661	2 801	66 040	2 701	71 279	2 923
Coroaci	20 758	1 922	24 570	2 275	24 261	2 246	34 222	3 168
Coromandel	146 260	5 350	144 467	5 232	134 509	4 823	155 924	5 535
Coronel Fabriciano	248 450	2 561	282 965	2 885	286 655	2 890	304 039	3 031
Coronel Murta	13 138	1 438	14 772	1 618	15 053	1 650	16 156	1 772
Coronel Pacheco	8 765	3 006	8 986	3 124	9 148	3 224	10 483	3 745
Coronel Xavier Chaves	10 977	3 456	11 447	3 579	12 441	3 865	12 861	3 967
Córrego Danta	12 626	3 407	13 459	3 709	14 518	4 087	16 494	4 747
Córrego do Bom Jesus	8 037	2 097	8 181	2 142	8 702	2 285	9 857	2 595
Córrego Fundo	21 333	4 139	26 660	5 112	36 943	7 001	43 879	8 219
Córrego Novo	7 807	2 140	6 524	1 801	7 914	2 201	8 375	2 347
Couto de Magalhães de Minas	7 272	1 815	8 281	2 067	18 652	4 656	19 980	4 987
Crisólita	10 870	2 055	11 986	2 257	13 464	2 526	16 272	3 040
Cristais	40 101	4 227	39 827	4 165	35 965	3 732	45 643	4 700
Cristália	8 745	1 574	10 442	1 858	10 713	1 884	12 529	2 179
Cristiano Ottoni	14 704	3 017	15 942	3 221	15 513	3 086	16 669	3 267
Cristina	27 738	2 687	29 160	2 814	31 481	3 027	34 376	3 294
Crucilândia	11 308	2 523	12 370	2 767	12 941	2 902	14 968	3 365
Cruzeiro da Fortaleza	13 342	3 616	13 128	3 490	13 258	3 458	14 452	3 699
Cruzília	39 860	2 916	43 684	3 143	41 705	2 951	47 514	3 308
Cuparaque	10 800	2 471	11 218	2 571	10 827	2 486	11 953	2 749
Curral de Dentro	9 920	1 675	11 105	1 837	12 707	2 060	14 184	2 254
Curvelo	193 883	2 888	221 147	3 249	225 002	3 261	246 655	3 526
Datas	7 289	1 451	8 266	1 633	8 766	1 719	9 662	1 881
Delfim Moreira	26 990	3 364	30 349	3 773	35 780	4 438	41 203	5 099
Delfinópolis	94 848	14 408	100 739	15 336	72 973	11 131	81 750	12 496
Delta	48 876	9 701	50 109	9 820	77 620	15 019	93 154	17 801
Descoberto	15 485	3 433	17 919	3 930	15 909	3 452	18 818	4 038
Desterro de Entre Rios	13 127	1 928	14 404	2 116	15 396	2 263	16 954	2 493
Desterro do Melo	7 034	2 181	7 582	2 376	8 139	2 579	8 800	2 820
Diamantina	92 122	2 081	105 420	2 382	109 754	2 480	118 002	2 667
Diogo de Vasconcelos	6 733	1 691	7 458	1 883	7 551	1 917	8 838	2 256
Dionísio	17 306	1 699	23 782	2 333	18 815	1 845	20 596	2 019
Divinésia	6 929	2 179	7 265	2 270	7 180	2 231	7 985	2 465
Divino	59 335	3 237	54 334	2 929	48 386	2 577	54 329	2 859
Divino das Laranjeiras	11 312	2 272	12 738	2 576	12 473	2 540	13 955	2 863
Divinolândia de Minas	11 310	1 766	14 826	2 289	15 946	2 436	18 458	2 789
Divinópolis	913 988	5 009	1 015 789	5 460	1 111 384	5 860	1 213 238	6 277
Divisa Alegre	13 960	2 920	15 342	3 154	17 294	3 495	18 530	3 683
Divisa Nova	20 530	3 725	19 443	3 485	19 303	3 418	22 162	3 877
Divisópolis	13 483	2 090	14 355	2 202	15 810	2 400	19 818	2 978
Dom Bosco	12 905	3 173	11 151	2 761	11 052	2 756	13 026	3 272
Dom Cavati	12 521	2 275	14 002	2 580	13 987	2 613	15 079	2 859
Dom Joaquim	7 922	1 682	9 372	2 002	9 748	2 095	10 552	2 283
Dom Silvério	16 201	3 076	18 449	3 566	17 796	3 504	19 379	3 888
Dom Viçoso	8 943	2 954	8 332	2 736	8 233	2 688	8 627	2 800
Dona Eusébia	11 481	2 151	12 388	2 295	13 504	2 473	14 891	2 697
Dores de Campos	30 709	3 700	35 328	4 196	37 791	4 425	42 431	4 898
Dores de Guanhães	11 501	2 137	12 898	2 398	14 440	2 686	16 315	3 037
Dores do Indaiaí	53 830	3 747	54 172	3 757	56 179	3 881	59 404	4 088
Dores do Turvo	11 104	2 308	11 811	2 469	11 664	2 453	13 193	2 790

Tabela 1 - Produto Interno Bruto a preço de mercado e Produto Interno Bruto *per capita*, segundo as Grandes Regiões, Unidades da Federação e municípios - 1999-2002

(continuação)

Grandes Regiões, Unidades da Federação e municípios	Produto Interno Bruto							
	1999		2000		2001		2002	
	A preço de mercado corrente (1 000 R\$)	<i>Per capita</i> (R\$)	A preço de mercado corrente (1 000 R\$)	<i>Per capita</i> (R\$)	A preço de mercado corrente (1 000 R\$)	<i>Per capita</i> (R\$)	A preço de mercado corrente (1 000 R\$)	<i>Per capita</i> (R\$)
Doresópolis	6 721	4 997	6 278	4 627	7 692	5 623	7 575	5 489
Douradoquara	6 346	3 573	6 551	3 644	7 114	3 909	7 813	4 239
Durandé	18 799	2 704	24 177	3 415	20 906	2 901	29 187	3 979
Elói Mendes	91 161	4 176	94 842	4 289	107 174	4 785	125 064	5 513
Engenheiro Caldas	23 615	2 533	23 724	2 529	25 503	2 702	26 208	2 759
Engenheiro Navarro	11 978	1 685	13 677	1 939	15 038	2 148	16 811	2 420
Entre Folhas	9 371	1 858	10 692	2 110	10 450	2 052	11 232	2 195
Entre Rios de Minas	35 284	2 699	40 920	3 107	40 725	3 070	43 416	3 250
Ervália	41 516	2 449	43 021	2 514	41 979	2 430	56 968	3 267
Esmeraldas	115 167	2 501	130 492	2 687	133 396	2 611	157 919	2 945
Espera Feliz	79 304	3 872	72 770	3 534	68 600	3 314	67 325	3 235
Espinosa	46 367	1 498	53 874	1 738	57 215	1 843	60 739	1 954
Espírito Santo do Dourado	19 891	4 785	16 977	4 071	18 730	4 479	20 211	4 817
Estiva	26 846	2 598	28 090	2 698	29 023	2 768	32 034	3 033
Estrela Dalva	8 024	3 004	8 395	3 135	8 778	3 271	9 620	3 576
Estrela do Indaiá	15 660	4 332	16 160	4 524	15 285	4 330	16 249	4 660
Estrela do Sul	31 527	4 570	29 474	4 297	30 924	4 533	36 660	5 405
Eugenópolis	22 278	2 280	24 422	2 502	24 780	2 540	27 876	2 859
Ewbank da Câmara	8 934	2 486	9 154	2 522	9 804	2 676	10 616	2 869
Extrema	286 621	15 088	364 248	18 646	406 330	20 238	545 428	26 444
Fama	9 165	3 913	11 449	4 835	9 080	3 791	10 868	4 489
Faria Lemos	14 263	3 981	16 599	4 563	15 909	4 307	15 519	4 138
Felício dos Santos	8 561	1 493	9 580	1 674	11 484	2 009	14 213	2 490
Felisburgo	12 262	1 968	13 837	2 212	13 492	2 147	15 684	2 486
Felixlândia	33 405	2 621	39 020	3 039	41 634	3 219	48 814	3 746
Fernandes Tourinho	6 984	2 691	6 269	2 491	6 461	2 650	7 221	3 062
Ferros	25 027	2 016	26 879	2 201	27 207	2 264	29 666	2 511
Fervedouro	24 178	2 508	22 162	2 282	21 143	2 161	21 331	2 165
Florestal	18 095	3 220	19 828	3 488	21 121	3 673	25 541	4 391
Formiga	234 593	3 745	246 548	3 896	274 137	4 289	304 757	4 720
Formoso	27 689	4 225	29 989	4 629	23 703	3 702	45 435	7 180
Fortaleza de Minas	55 763	14 827	67 925	18 085	69 415	18 501	62 961	16 803
Fortuna de Minas	10 084	4 150	10 929	4 466	10 636	4 317	12 809	5 163
Francisco Badaró	14 441	1 401	16 480	1 598	17 235	1 670	18 444	1 785
Francisco Dumont	9 430	2 119	10 091	2 222	10 803	2 332	11 643	2 465
Francisco Sá	49 502	2 095	53 938	2 298	55 761	2 392	65 515	2 830
Franciscópolis	11 465	1 777	12 117	1 897	12 561	1 986	14 666	2 344
Frei Gaspar	11 390	1 891	12 471	2 111	12 187	2 103	14 188	2 498
Frei Inocêncio	19 373	2 382	21 298	2 586	21 184	2 540	22 877	2 710
Frei Lagonegro	5 669	1 769	6 390	2 015	6 246	1 991	7 346	2 368
Fronteira	366 177	40 809	413 211	45 428	227 413	24 665	329 534	35 259
Fronteira dos Vales	7 796	1 587	8 471	1 733	9 693	1 992	11 011	2 273
Fruta de Leite	8 535	1 255	10 128	1 502	9 762	1 459	10 685	1 611
Frutal	218 060	4 706	247 052	5 268	293 123	6 175	361 090	7 516
Funilândia	11 697	3 598	12 268	3 691	12 096	3 561	11 768	3 389
Galiléia	17 492	2 405	19 269	2 678	20 023	2 814	20 319	2 889
Gameleiras	12 007	2 283	13 783	2 617	14 319	2 714	17 310	3 277
Glaucilândia	4 995	1 811	5 565	2 002	5 966	2 131	7 030	2 492
Goiabeira	7 729	2 847	7 706	2 838	7 729	2 848	8 606	3 171
Goianá	10 206	3 081	15 857	4 751	14 462	4 302	16 614	4 904
Gonçalves	9 550	2 322	10 200	2 464	10 971	2 634	11 845	2 824
Gonzaga	8 398	1 465	9 607	1 690	10 129	1 798	10 565	1 892
Gouveia	25 337	2 170	28 171	2 407	30 189	2 574	34 326	2 920
Governador Valadares	899 032	3 649	1 030 237	4 151	1 120 067	4 480	1 314 263	5 217
Grão Mogol	28 918	2 045	33 258	2 318	26 977	1 853	31 641	2 143
Grupiara	4 780	3 486	5 076	3 670	5 377	3 855	5 688	4 040

Tabela 1 - Produto Interno Bruto a preço de mercado e Produto Interno Bruto *per capita*, segundo as Grandes Regiões, Unidades da Federação e municípios - 1999-2002

(continuação)

Grandes Regiões, Unidades da Federação e municípios	Produto Interno Bruto							
	1999		2000		2001		2002	
	A preço de mercado corrente (1 000 R\$)	<i>Per capita</i> (R\$)	A preço de mercado corrente (1 000 R\$)	<i>Per capita</i> (R\$)	A preço de mercado corrente (1 000 R\$)	<i>Per capita</i> (R\$)	A preço de mercado corrente (1 000 R\$)	<i>Per capita</i> (R\$)
Guanhães	79 619	2 874	90 183	3 221	94 282	3 332	103 578	3 623
Guapé	50 271	3 713	51 583	3 756	49 954	3 586	52 767	3 735
Guaraciaba	21 927	2 134	24 751	2 416	23 196	2 271	27 096	2 661
Guaraciama	7 905	1 778	8 664	1 925	11 358	2 492	12 784	2 770
Guaranésia	61 523	3 322	71 059	3 784	73 789	3 875	92 056	4 767
Guarani	26 163	3 079	27 861	3 258	33 289	3 869	33 618	3 884
Guarará	10 088	2 431	11 288	2 695	14 122	3 340	13 696	3 210
Guarda-Mor	61 641	9 308	44 750	6 675	44 607	6 574	62 584	9 114
Guaxupé	377 627	8 087	370 405	7 796	341 122	7 057	420 775	8 558
Guidoval	22 018	2 945	23 720	3 158	25 420	3 369	29 407	3 880
Guimarânia	25 028	3 938	25 181	3 919	24 144	3 716	25 283	3 849
Guiricema	28 670	3 081	29 337	3 192	31 013	3 417	34 587	3 860
Gurinhata	34 206	4 945	33 943	4 967	36 094	5 347	40 738	6 111
Heliodora	16 534	2 932	16 804	2 957	15 229	2 659	18 920	3 278
Iapu	17 640	1 813	20 015	2 063	20 693	2 140	23 322	2 419
Ibertioga	12 257	2 391	13 029	2 526	13 543	2 609	14 155	2 711
Ibiá	217 616	10 402	220 441	10 388	252 773	11 745	266 912	12 229
Ibiaí	12 843	1 773	14 884	2 050	15 387	2 114	17 275	2 368
Ibiracatu	8 823	1 357	9 045	1 375	10 019	1 506	11 149	1 657
Ibiraci	132 061	13 010	132 862	12 851	101 050	9 598	119 452	11 144
Ibirité	297 664	2 280	354 714	2 597	418 842	2 936	453 827	3 050
Ibitiúra de Minas	9 141	2 793	10 252	3 070	9 010	2 644	12 600	3 625
Ibituruna	10 384	3 780	9 846	3 558	10 307	3 698	12 183	4 339
Icarai de Minas	12 455	1 337	14 729	1 582	15 749	1 692	18 218	1 959
Igarapé	73 387	3 004	86 114	3 388	98 475	3 727	100 377	3 659
Igaratinga	38 772	5 316	39 370	5 289	41 998	5 530	43 011	5 551
Iguatama	53 885	6 513	62 459	7 559	62 545	7 578	74 889	9 086
Ijaci	14 859	2 950	18 494	3 625	32 106	6 214	55 213	10 549
Illicinea	33 374	3 193	37 190	3 494	33 241	3 067	45 375	4 112
Imbé de Minas	10 780	1 842	11 664	1 946	15 078	2 456	16 849	2 681
Inconfidentes	19 667	3 041	21 157	3 257	23 894	3 662	27 270	4 162
Indaialbira	11 006	1 488	13 091	1 753	13 327	1 768	16 938	2 225
Indianópolis	131 156	24 456	155 929	28 764	108 584	19 818	122 484	22 117
Ingaí	10 708	4 301	10 867	4 347	10 559	4 205	14 502	5 750
Inhapim	46 167	1 852	52 250	2 102	54 062	2 181	59 010	2 387
Inhaúma	19 767	3 820	20 127	3 854	23 020	4 368	24 701	4 645
Inimutaba	12 613	2 064	15 247	2 491	16 984	2 770	19 310	3 145
Ipaba	25 612	1 778	25 876	1 759	28 600	1 906	30 732	2 007
Ipanema	39 224	2 415	46 503	2 845	48 882	2 972	56 872	3 437
Ipatinga	2 234 576	10 589	2 521 901	11 752	2 963 829	13 585	3 235 826	14 589
Ipiaçu	14 731	3 655	16 694	4 153	17 275	4 309	19 750	4 940
Ipuiúna	30 823	3 462	31 379	3 473	36 776	4 011	44 212	4 752
Iraí de Minas	34 536	5 916	29 907	4 989	30 526	4 961	36 166	5 730
Itabira	965 618	9 879	855 919	8 633	987 085	9 817	1 350 647	13 245
Itabirinha	18 246	1 857	19 837	2 028	21 541	2 212	23 917	2 467
Itabirito	297 752	7 911	334 602	8 742	401 148	10 308	470 998	11 904
Itacambira	11 894	2 552	12 049	2 730	9 944	2 388	9 974	2 549
Itacarambi	42 157	2 430	45 693	2 596	50 230	2 813	52 220	2 883
Itaguara	31 881	2 828	35 818	3 158	36 750	3 220	41 123	3 581
Itaipé	18 487	1 735	23 844	2 190	19 968	1 796	28 710	2 528
Itajubá	397 306	4 745	519 406	6 131	617 547	7 204	664 640	7 664
Itamarandiba	50 950	1 735	64 958	2 206	66 609	2 255	77 883	2 629
Itamarati de Minas	16 618	4 402	18 077	4 740	21 949	5 697	30 606	7 864
Itambacuri	49 322	2 182	54 370	2 389	55 931	2 440	65 228	2 825
Itambé do Mato Dentro	4 888	1 887	5 209	2 026	5 591	2 191	6 069	2 397
Itamogi	55 325	5 191	52 261	4 831	45 038	4 102	39 815	3 573

Tabela 1 - Produto Interno Bruto a preço de mercado e Produto Interno Bruto *per capita*, segundo as Grandes Regiões, Unidades da Federação e municípios - 1999-2002

(continuação)

Grandes Regiões, Unidades da Federação e municípios	Produto Interno Bruto							
	1999		2000		2001		2002	
	A preço de mercado corrente (1 000 R\$)	<i>Per capita</i> (R\$)	A preço de mercado corrente (1 000 R\$)	<i>Per capita</i> (R\$)	A preço de mercado corrente (1 000 R\$)	<i>Per capita</i> (R\$)	A preço de mercado corrente (1 000 R\$)	<i>Per capita</i> (R\$)
Itamonte	110 294	9 117	103 316	8 374	82 427	6 554	51 216	3 995
Itanhandu	63 665	4 958	77 739	5 970	106 234	8 046	141 120	10 542
Itanhomi	24 045	2 071	25 270	2 195	25 527	2 236	28 013	2 476
Itaobim	40 359	1 901	45 112	2 115	45 279	2 113	49 330	2 291
Itapagipe	68 595	5 812	75 131	6 328	89 022	7 455	103 169	8 589
Itapecerica	78 044	3 666	90 211	4 263	85 060	4 043	95 534	4 568
Itapeva	21 451	2 947	25 157	3 364	44 677	5 816	37 909	4 807
Itatiaiuçu	44 426	5 248	50 089	5 830	55 748	6 394	63 185	7 142
Itaú de Minas	185 070	13 642	237 222	17 107	245 041	17 293	269 025	18 583
Itaúna	393 493	5 151	463 381	5 976	498 005	6 328	573 231	7 178
Itaverava	11 816	1 850	13 482	2 109	14 430	2 256	15 035	2 349
Itinga	16 979	1 223	21 342	1 535	21 672	1 556	23 989	1 719
Itueta	17 736	3 124	18 701	3 346	19 325	3 514	22 297	4 123
Ituiutaba	487 972	5 490	590 454	6 606	625 611	6 960	705 803	7 809
Itumirim	15 618	2 448	16 146	2 520	15 724	2 443	17 685	2 735
Iturama	216 027	7 546	456 203	15 688	559 586	18 947	677 122	22 575
Itutinga	30 781	7 421	35 106	8 502	29 414	7 155	36 399	8 893
Jaboticatubas	38 754	2 872	41 374	3 046	44 393	3 247	47 408	3 444
Jacinto	21 579	1 785	24 495	2 027	26 259	2 175	29 369	2 435
Jacuí	20 657	2 809	21 910	2 945	21 928	2 914	23 824	3 130
Jacutinga	83 523	4 411	100 139	5 243	101 098	5 249	106 974	5 507
Jaguaraçu	11 387	3 995	12 702	4 438	13 234	4 605	10 902	3 776
Jaíba	94 932	3 534	83 006	2 976	92 224	3 188	108 548	3 620
Jampruca	9 258	1 963	10 244	2 173	10 201	2 164	14 434	3 063
Janaúba	131 666	2 154	151 213	2 424	173 536	2 726	192 796	2 969
Januária	109 132	1 714	121 405	1 912	126 229	1 993	137 693	2 179
Japaraíba	12 413	3 581	13 663	3 923	14 452	4 128	17 529	4 983
Japonvar	10 049	1 247	11 764	1 433	13 060	1 562	14 815	1 740
Jeceaba	12 325	2 005	12 559	2 075	12 404	2 081	13 450	2 293
Jenipapo de Minas	7 785	1 196	9 101	1 409	9 338	1 457	10 332	1 625
Jequeri	33 244	2 422	36 287	2 675	43 696	3 261	50 209	3 793
Jequitaiá	19 611	2 234	19 482	2 236	22 990	2 659	23 527	2 742
Jequitibá	18 558	3 593	20 020	3 866	20 178	3 886	22 347	4 293
Jequitinhonha	38 878	1 698	43 785	1 911	44 041	1 921	49 208	2 144
Jesuânia	11 565	2 409	13 330	2 746	13 667	2 785	15 614	3 148
Joáima	23 228	1 597	27 409	1 882	28 107	1 927	31 725	2 172
Joanésia	12 005	1 810	37 942	5 752	21 378	3 259	16 521	2 532
João Monlevade	502 529	7 573	613 389	9 133	717 485	10 555	841 142	12 226
João Pinheiro	152 788	3 701	152 464	3 674	168 352	4 036	198 547	4 735
Joaquim Felício	8 855	2 272	9 867	2 573	11 379	3 017	12 168	3 281
Jordânia	15 326	1 556	17 201	1 740	18 184	1 832	21 485	2 156
José Gonçalves de Minas	6 235	1 330	8 813	1 872	8 759	1 852	9 372	1 973
José Raydan	6 798	1 862	8 103	2 226	8 514	2 347	9 571	2 648
Josenópolis	8 146	1 929	8 443	1 966	6 708	1 536	7 758	1 746
Juatuba	292 560	18 202	300 877	17 871	355 087	20 172	394 249	21 452
Juiz de Fora	2 946 753	6 497	3 142 584	6 812	3 276 578	6 983	3 466 450	7 266
Juramento	9 404	2 413	10 660	2 728	10 939	2 793	13 520	3 443
Juruaia	18 645	2 444	19 724	2 545	19 042	2 419	25 152	3 146
Juvenília	7 751	1 348	9 607	1 648	9 672	1 636	10 254	1 710
Ladainha	20 606	1 299	23 948	1 517	24 725	1 575	28 176	1 805
Lagamar	30 803	3 985	34 575	4 500	34 400	4 505	43 208	5 693
Lagoa da Prata	180 923	4 712	194 823	4 961	242 251	6 034	256 299	6 246
Lagoa dos Patos	9 264	2 087	10 647	2 379	11 104	2 461	11 626	2 555
Lagoa Dourada	28 672	2 510	32 110	2 774	34 077	2 906	39 427	3 319
Lagoa Formosa	48 737	2 994	50 214	3 078	49 683	3 038	58 341	3 559
Lagoa Grande	31 249	4 145	31 437	4 077	34 072	4 322	46 777	5 805

Tabela 1 - Produto Interno Bruto a preço de mercado e Produto Interno Bruto *per capita*, segundo as Grandes Regiões, Unidades da Federação e municípios - 1999-2002

(continuação)

Grandes Regiões, Unidades da Federação e municípios	Produto Interno Bruto							
	1999		2000		2001		2002	
	A preço de mercado corrente (1 000 R\$)	<i>Per capita</i> (R\$)	A preço de mercado corrente (1 000 R\$)	<i>Per capita</i> (R\$)	A preço de mercado corrente (1 000 R\$)	<i>Per capita</i> (R\$)	A preço de mercado corrente (1 000 R\$)	<i>Per capita</i> (R\$)
Lagoa Santa	180 203	4 826	220 281	5 703	244 526	6 126	255 734	6 204
Lajinha	54 029	2 782	55 038	2 797	49 495	2 483	56 135	2 781
Lambari	52 792	2 909	60 925	3 313	64 738	3 475	72 079	3 819
Lamim	7 045	1 965	7 552	2 105	7 414	2 065	8 509	2 370
Laranjal	15 045	2 459	15 219	2 480	17 830	2 896	20 336	3 292
Lassance	17 115	2 610	18 888	2 884	21 171	3 238	27 144	4 157
Lavras	420 590	5 379	431 184	5 417	469 176	5 790	531 404	6 444
Leandro Ferreira	9 592	2 985	10 617	3 271	11 368	3 467	14 334	4 327
Leme do Prado	7 265	1 537	8 310	1 750	8 776	1 839	9 768	2 038
Leopoldina	195 542	3 916	210 698	4 186	206 362	4 067	223 777	4 375
Liberdade	15 887	2 737	16 812	2 911	17 501	3 045	21 692	3 793
Lima Duarte	44 627	2 850	47 304	2 998	47 084	2 962	50 055	3 126
Limeira do Oeste	32 493	5 231	35 700	5 842	39 210	6 525	50 312	8 519
Lontra	10 602	1 399	12 090	1 564	13 348	1 693	14 604	1 817
Luisburgo	13 335	2 135	17 099	2 685	15 610	2 406	21 223	3 210
Luislândia	9 209	1 514	10 434	1 689	10 944	1 744	12 437	1 951
Luminárias	19 482	3 562	19 777	3 595	18 726	3 384	22 253	3 999
Luz	72 967	4 339	80 436	4 771	80 584	4 767	93 054	5 491
Machacalis	13 210	1 910	14 160	2 046	15 415	2 226	16 909	2 440
Machado	224 545	6 473	240 138	6 833	208 883	5 866	258 862	7 176
Madre de Deus de Minas	13 712	2 918	14 392	3 009	15 481	3 180	16 919	3 416
Malacacheta	34 791	1 808	36 803	1 912	37 442	1 944	43 012	2 233
Mamonas	10 285	1 665	12 219	2 009	11 242	1 877	14 204	2 410
Manga	35 311	1 617	38 754	1 751	42 864	1 910	47 300	2 079
Manhuaçu	358 106	5 367	380 288	5 619	381 962	5 565	417 513	5 998
Manhumirim	63 853	3 209	66 422	3 288	64 348	3 138	71 297	3 426
Mantena	75 077	2 783	78 297	2 930	76 775	2 902	85 484	3 265
Mar de Espanha	26 861	2 551	30 256	2 848	31 554	2 944	35 596	3 292
Maravilhas	19 787	3 194	21 125	3 361	22 685	3 557	31 451	4 862
Maria da Fé	34 613	2 377	37 350	2 546	42 491	2 875	43 918	2 950
Mariana	324 634	7 008	362 861	7 678	384 543	7 977	483 954	9 845
Marilac	9 400	2 125	10 597	2 395	10 484	2 369	11 756	2 656
Mário Campos	19 471	1 891	22 876	2 104	23 721	2 072	26 393	2 194
Maripá de Minas	9 223	3 575	9 227	3 530	8 455	3 193	9 492	3 539
Marliéria	7 710	1 917	9 543	2 341	9 171	2 220	10 044	2 398
Marmelópolis	11 514	3 514	13 275	4 004	13 141	3 918	11 914	3 511
Martinho Campos	46 687	3 950	48 858	4 136	47 428	4 016	50 547	4 281
Martins Soares	15 465	2 754	21 861	3 780	18 616	3 126	35 330	5 766
Mata Verde	10 618	1 511	11 370	1 587	12 500	1 712	13 767	1 851
Materlândia	9 926	2 052	10 758	2 214	11 705	2 396	12 476	2 541
Mateus Leme	122 012	5 117	147 634	6 009	166 561	6 585	156 024	5 994
Mathias Lobato	7 265	1 994	7 354	2 020	7 569	2 080	8 740	2 403
Matias Barbosa	40 955	3 340	42 828	3 451	50 376	4 010	73 915	5 813
Matias Cardoso	18 289	2 099	19 455	2 305	22 649	2 772	26 060	3 300
Matipó	44 557	2 750	46 393	2 826	53 690	3 228	77 883	4 623
Mato Verde	21 496	1 625	26 239	2 000	26 300	2 021	29 118	2 257
Matozinhos	178 663	5 982	219 520	7 177	267 908	8 556	286 864	8 952
Matutina	14 513	3 785	15 584	4 055	16 171	4 198	17 962	4 652
Medeiros	14 953	4 945	17 076	5 584	16 656	5 387	18 150	5 804
Medina	41 326	1 909	48 860	2 259	46 608	2 156	66 556	3 080
Mendes Pimentel	13 508	2 134	13 937	2 240	14 800	2 422	16 633	2 772
Mercês	21 981	2 185	24 787	2 464	25 468	2 532	29 880	2 971
Mesquita	12 961	1 913	18 700	2 765	15 727	2 330	16 487	2 447
Minas Novas	41 613	1 371	49 843	1 634	50 690	1 652	56 665	1 837
Minduri	13 164	3 432	13 099	3 419	12 836	3 354	15 176	3 970
Mirabela	20 702	1 652	23 639	1 878	24 301	1 922	26 551	2 091

Tabela 1 - Produto Interno Bruto a preço de mercado e Produto Interno Bruto *per capita*, segundo as Grandes Regiões, Unidades da Federação e municípios - 1999-2002

(continuação)

Grandes Regiões, Unidades da Federação e municípios	Produto Interno Bruto							
	1999		2000		2001		2002	
	A preço de mercado corrente (1 000 R\$)	<i>Per capita</i> (R\$)	A preço de mercado corrente (1 000 R\$)	<i>Per capita</i> (R\$)	A preço de mercado corrente (1 000 R\$)	<i>Per capita</i> (R\$)	A preço de mercado corrente (1 000 R\$)	<i>Per capita</i> (R\$)
Miradouro	37 893	3 870	39 101	4 014	38 958	4 020	37 596	3 900
Mirai	34 868	2 793	40 819	3 272	40 022	3 211	39 145	3 143
Miravânia	4 933	1 189	5 929	1 398	5 936	1 369	6 795	1 533
Moeda	11 144	2 509	12 396	2 750	12 704	2 779	12 918	2 786
Moema	20 968	3 242	23 758	3 612	23 709	3 544	23 956	3 522
Monjolos	6 748	2 600	7 648	2 992	7 794	3 098	8 950	3 616
Monsenhor Paulo	31 795	4 190	34 125	4 460	33 503	4 343	36 855	4 739
Montalvânia	27 098	1 556	29 187	1 680	31 437	1 813	34 850	2 015
Monte Alegre de Minas	96 531	5 362	96 453	5 355	105 599	5 860	127 341	7 062
Monte Azul	37 374	1 564	41 122	1 732	45 390	1 924	48 976	2 090
Monte Belo	54 875	4 166	59 813	4 566	60 920	4 675	71 331	5 504
Monte Carmelo	246 972	5 680	224 231	5 040	221 219	4 861	243 646	5 236
Monte Formoso	5 467	1 246	5 642	1 270	6 077	1 352	7 287	1 602
Monte Santo de Minas	100 648	4 764	101 287	4 747	97 608	4 530	96 131	4 417
Monte Sião	77 044	4 243	100 827	5 524	113 358	6 179	122 180	6 624
Montes Claros	1 328 789	4 366	1 545 275	4 975	1 613 902	5 093	1 703 618	5 270
Montezuma	9 033	1 375	10 175	1 547	12 114	1 839	12 109	1 836
Morada Nova de Minas	27 898	3 689	26 559	3 464	29 682	3 819	28 367	3 601
Morro da Garça	10 395	3 507	12 446	4 213	10 993	3 734	14 536	4 956
Morro do Pilar	8 067	2 156	8 608	2 310	8 700	2 344	13 356	3 615
Munhoz	17 011	2 573	17 667	2 629	19 540	2 860	21 968	3 164
Muriaé	319 533	3 488	344 951	3 717	341 394	3 632	392 853	4 127
Mutum	70 379	2 635	72 728	2 727	72 086	2 707	77 946	2 931
Muzambinho	79 426	3 881	81 086	3 905	76 542	3 634	85 869	4 019
Nacip Raydan	5 962	1 885	6 298	2 055	6 317	2 128	7 260	2 530
Nanuque	121 948	2 925	153 432	3 695	160 052	3 870	184 873	4 488
Naque	10 433	1 864	15 913	2 837	16 333	2 907	12 657	2 248
Natalândia	6 943	2 112	7 274	2 203	8 050	2 427	9 852	2 957
Natércia	17 434	3 765	17 447	3 742	17 209	3 666	20 542	4 348
Nazareno	21 522	2 979	25 865	3 562	25 782	3 534	29 280	3 994
Nepomuceno	101 609	4 099	99 231	3 990	115 354	4 623	120 866	4 827
Ninheira	18 199	1 951	19 595	2 086	20 949	2 215	23 221	2 439
Nova Belém	9 511	2 109	9 910	2 214	10 098	2 274	13 403	3 041
Nova Era	76 840	4 330	83 277	4 688	93 704	5 270	103 641	5 824
Nova Lima	539 006	8 443	653 111	10 023	669 691	10 073	897 779	13 237
Nova Módica	8 705	2 115	9 883	2 423	10 577	2 616	11 849	2 956
Nova Ponte	176 323	18 517	195 292	20 666	137 445	14 658	160 274	17 226
Nova Porteirinha	22 228	3 014	25 530	3 446	30 029	4 033	31 738	4 243
Nova Resende	42 152	3 057	42 331	3 018	40 247	2 822	50 371	3 473
Nova Serrana	151 422	4 142	202 665	5 236	206 598	5 055	244 671	5 683
Nova União	12 039	2 229	13 853	2 536	15 801	2 860	16 629	2 976
Novo Cruzeiro	42 775	1 404	51 399	1 689	47 628	1 567	60 653	1 997
Novo Oriente de Minas	16 281	1 641	17 450	1 737	18 054	1 775	20 567	1 997
Novorizonte	7 585	1 654	8 480	1 826	8 908	1 894	9 366	1 966
Olaria	4 982	2 163	5 474	2 375	5 673	2 458	6 405	2 773
Olhos-d'Água	11 521	2 706	13 866	3 210	13 654	3 116	14 085	3 169
Olímpio Noronha	7 662	3 439	7 401	3 256	8 263	3 565	8 838	3 739
Oliveira	119 235	3 221	131 064	3 488	135 568	3 555	154 982	4 005
Oliveira Fortes	5 343	2 489	5 612	2 619	5 952	2 784	6 792	3 183
Onça de Pitangui	12 015	4 023	13 129	4 401	14 389	4 830	15 767	5 302
Oratórios	12 309	2 830	13 617	3 114	21 985	4 999	14 749	3 335
Orizânia	23 846	3 722	19 421	2 976	17 697	2 662	15 253	2 253
Ouro Branco	465 629	15 394	631 953	20 670	624 585	20 212	721 988	23 117
Ouro Fino	158 921	5 393	142 571	4 859	156 734	5 366	162 238	5 579
Ouro Preto	575 277	8 702	679 989	10 222	720 881	10 770	780 859	11 593
Ouro Verde de Minas	12 062	1 915	12 961	2 120	12 045	2 033	15 476	2 699

Tabela 1 - Produto Interno Bruto a preço de mercado e Produto Interno Bruto *per capita*, segundo as Grandes Regiões, Unidades da Federação e municípios - 1999-2002

(continuação)

Grandes Regiões, Unidades da Federação e municípios	Produto Interno Bruto							
	1999		2000		2001		2002	
	A preço de mercado corrente (1 000 R\$)	<i>Per capita</i> (R\$)	A preço de mercado corrente (1 000 R\$)	<i>Per capita</i> (R\$)	A preço de mercado corrente (1 000 R\$)	<i>Per capita</i> (R\$)	A preço de mercado corrente (1 000 R\$)	<i>Per capita</i> (R\$)
Padre Carvalho	10 399	2 005	11 174	2 115	8 026	1 492	9 428	1 722
Padre Paraíso	26 829	1 536	29 458	1 685	28 642	1 637	31 334	1 789
Pai Pedro	8 411	1 445	9 582	1 638	9 847	1 674	11 326	1 915
Paineiras	17 934	3 652	18 716	3 841	17 443	3 608	19 336	4 031
Pains	37 217	4 765	40 619	5 220	44 914	5 795	54 888	7 109
Paiva	5 090	3 155	5 165	3 159	7 104	4 285	6 165	3 668
Palma	16 819	2 555	18 253	2 796	18 887	2 917	21 464	3 343
Palmópolis	11 154	1 266	12 972	1 442	14 122	1 538	15 907	1 697
Papagaios	41 868	3 386	47 607	3 771	59 133	4 590	69 827	5 311
Pará de Minas	433 306	5 979	461 892	6 261	498 733	6 643	569 445	7 454
Paracatu	338 785	4 538	359 321	4 727	382 119	4 937	497 325	6 312
Paraguaçu	87 959	4 671	89 859	4 705	89 474	4 619	106 563	5 425
Paraisópolis	175 686	10 116	197 653	11 177	173 011	9 610	167 196	9 123
Paraopeba	71 418	3 530	78 446	3 808	87 963	4 194	97 262	4 556
Passa Quatro	72 503	4 903	76 730	5 133	81 877	5 419	93 134	6 099
Passa Tempo	25 277	2 986	28 018	3 296	28 044	3 285	32 896	3 837
Passabém	3 898	2 015	4 137	2 108	4 281	2 149	5 594	2 768
Passa-Vinte	5 841	2 686	5 755	2 679	6 275	2 960	6 156	2 941
Passos	447 521	4 631	498 442	5 085	552 460	5 557	560 760	5 562
Patis	7 108	1 380	9 506	1 834	9 854	1 889	10 244	1 950
Patos de Minas	613 825	4 993	687 388	5 489	717 452	5 625	744 291	5 730
Patrocínio	388 452	5 353	389 191	5 264	393 012	5 219	420 312	5 481
Patrocínio do Muriaé	12 859	2 656	13 500	2 762	14 818	3 004	16 921	3 399
Paula Cândido	21 617	2 401	23 842	2 624	23 667	2 582	27 730	2 998
Paulistas	7 987	1 553	12 257	2 417	15 960	3 193	10 435	2 118
Pavão	16 557	1 802	18 784	2 204	18 756	2 389	20 666	2 881
Peçanha	38 849	2 260	48 646	2 833	34 166	1 992	39 983	2 333
Pedra Azul	50 613	2 150	59 265	2 500	60 169	2 520	66 247	2 755
Pedra Bonita	19 826	3 195	19 030	3 030	16 775	2 640	15 802	2 458
Pedra do Anta	8 992	2 284	9 390	2 402	9 852	2 537	10 119	2 623
Pedra do Indaiá	14 845	3 884	16 737	4 401	20 211	5 341	20 756	5 513
Pedra Dourada	6 469	3 568	5 947	3 241	5 777	3 112	6 034	3 213
Pedralva	43 519	3 638	43 896	3 636	40 582	3 330	43 983	3 576
Pedras de Maria da Cruz	16 671	1 888	19 689	2 205	21 303	2 360	23 077	2 529
Pedrinópolis	16 994	4 986	18 016	5 468	22 290	7 007	27 928	9 112
Pedro Leopoldo	345 549	6 472	458 436	8 373	491 316	8 754	534 066	9 287
Pedro Teixeira	4 386	2 467	4 212	2 340	4 370	2 400	5 334	2 894
Pequeri	9 144	3 046	12 407	4 088	11 305	3 684	11 631	3 750
Pequi	15 810	4 281	16 105	4 294	16 582	4 352	20 961	5 418
Perdigão	25 677	4 541	32 750	5 664	32 053	5 424	41 599	6 887
Perdizes	89 145	7 253	86 638	6 948	98 465	7 784	141 102	10 997
Perdões	71 710	3 850	74 589	3 948	91 411	4 770	101 584	5 227
Periquito	13 639	1 831	15 876	2 134	16 225	2 183	16 449	2 214
Pescador	8 666	2 139	9 490	2 362	9 827	2 468	11 099	2 812
Piau	12 675	4 213	13 336	4 435	13 259	4 411	15 471	5 150
Piedade de Caratinga	14 080	2 646	15 695	2 916	13 430	2 467	13 914	2 527
Piedade de Ponte Nova	12 297	3 040	13 501	3 369	16 263	4 098	20 178	5 134
Piedade do Rio Grande	12 023	2 375	25 621	5 058	31 228	6 162	31 978	6 306
Piedade dos Gerais	9 028	2 113	10 154	2 374	10 521	2 457	11 739	2 738
Pimenta	35 036	4 507	35 287	4 470	32 488	4 053	39 360	4 837
Pingo-d'Água	7 284	1 904	7 371	1 934	8 316	2 190	8 463	2 237
Pintópolis	10 041	1 458	11 415	1 622	12 424	1 728	13 519	1 842
Piracema	18 674	2 878	22 677	3 469	22 791	3 459	27 455	4 136
Pirajuba	33 221	12 045	44 252	16 287	59 166	22 110	50 034	18 988
Piranga	29 861	1 759	34 890	2 046	36 876	2 153	42 524	2 472
Piranguçu	13 222	2 670	14 731	2 943	15 001	2 966	17 168	3 358

Tabela 1 - Produto Interno Bruto a preço de mercado e Produto Interno Bruto *per capita*, segundo as Grandes Regiões, Unidades da Federação e municípios - 1999-2002

(continuação)

Grandes Regiões, Unidades da Federação e municípios	Produto Interno Bruto							
	1999		2000		2001		2002	
	A preço de mercado corrente (1 000 R\$)	<i>Per capita</i> (R\$)	A preço de mercado corrente (1 000 R\$)	<i>Per capita</i> (R\$)	A preço de mercado corrente (1 000 R\$)	<i>Per capita</i> (R\$)	A preço de mercado corrente (1 000 R\$)	<i>Per capita</i> (R\$)
Piranguinho	21 419	2 913	23 189	3 106	23 438	3 092	24 695	3 210
Pirapetinga	58 081	5 816	70 720	7 001	81 828	8 009	93 201	9 020
Pirapora	292 849	5 843	333 127	6 589	325 220	6 378	400 930	7 795
Piraúba	26 516	2 400	29 859	2 650	31 824	2 770	36 794	3 141
Pitangui	91 466	4 125	105 955	4 729	98 862	4 367	116 970	5 115
Piumhi	147 527	5 157	146 181	5 035	146 778	4 983	166 097	5 558
Planura	143 374	17 374	159 489	19 075	128 910	15 220	156 251	18 211
Poço Fundo	51 367	3 405	52 649	3 456	48 860	3 177	57 389	3 695
Poços de Caldas	1 396 458	10 385	1 604 597	11 689	1 852 325	13 222	1 855 648	12 982
Pocrane	22 683	2 288	23 124	2 368	24 327	2 530	27 514	2 907
Pompéu	97 471	3 774	109 881	4 153	112 785	4 163	127 003	4 579
Ponte Nova	204 038	3 698	234 662	4 230	249 129	4 466	269 396	4 802
Ponto Chique	6 975	1 924	8 379	2 273	7 791	2 078	9 865	2 588
Ponto dos Volantes	14 039	1 343	17 099	1 608	17 769	1 644	19 943	1 815
Porteirinha	57 406	1 517	64 351	1 696	68 696	1 805	76 341	2 001
Porto Firme	18 183	1 920	21 149	2 232	21 446	2 262	22 261	2 347
Poté	22 865	1 548	27 557	1 864	27 425	1 853	30 726	2 075
Pouso Alegre	740 035	7 005	790 129	7 290	958 157	8 621	939 249	8 244
Pouso Alto	29 301	4 417	31 248	4 650	36 020	5 292	35 474	5 145
Prados	19 499	2 536	21 330	2 762	21 353	2 751	24 411	3 130
Prata	120 391	5 096	124 715	5 305	136 411	5 832	158 217	6 799
Pratápolis	29 436	3 191	30 909	3 358	29 460	3 207	32 651	3 562
Pratinha	13 243	4 621	14 603	5 023	16 028	5 433	21 231	7 096
Presidente Bernardes	9 826	1 673	10 567	1 819	11 023	1 918	12 239	2 154
Presidente Juscelino	10 490	2 429	12 244	2 834	12 544	2 901	13 962	3 227
Presidente Kubitschek	4 150	1 407	4 540	1 538	4 846	1 641	5 420	1 834
Presidente Olegário	92 762	5 226	91 383	5 127	98 821	5 520	121 293	6 747
Prudente de Morais	29 458	3 606	34 467	4 141	38 840	4 581	47 994	5 557
Quartel Geral	10 350	3 428	11 014	3 639	10 788	3 556	11 503	3 781
Queluzito	9 729	5 441	9 270	5 164	8 959	4 972	8 889	4 914
Raposos	32 165	2 251	30 457	2 131	32 091	2 245	31 208	2 182
Raul Soares	62 362	2 563	70 019	2 890	78 696	3 262	92 629	3 857
Recreio	25 377	2 486	26 803	2 637	25 658	2 535	28 238	2 802
Reduto	14 573	2 484	16 716	2 785	15 089	2 458	24 826	3 955
Resende Costa	26 557	2 577	29 217	2 816	30 295	2 900	33 736	3 208
Resplendor	48 204	2 836	57 206	3 377	61 612	3 649	69 542	4 133
Ressaquinha	14 390	3 158	15 807	3 469	22 305	4 895	31 928	7 006
Riachinho	17 161	2 161	17 580	2 192	18 830	2 325	22 025	2 693
Riacho dos Machados	14 694	1 564	18 567	1 996	18 976	2 060	20 773	2 279
Ribeirão das Neves	495 839	2 048	595 032	2 347	625 258	2 361	676 857	2 449
Ribeirão Vermelho	10 093	2 787	11 570	3 195	12 426	3 431	13 107	3 618
Rio Acima	19 938	2 613	24 847	3 229	32 511	4 189	35 617	4 550
Rio Casca	58 503	3 832	65 030	4 263	65 545	4 301	71 622	4 703
Rio do Prado	9 332	1 719	10 252	1 921	11 259	2 147	12 548	2 436
Rio Doce	5 995	2 571	6 699	2 915	6 635	2 931	7 543	3 384
Rio Espera	10 927	1 569	12 576	1 820	12 958	1 891	15 065	2 218
Rio Manso	11 668	2 516	12 179	2 615	13 432	2 871	15 528	3 305
Rio Novo	25 236	2 959	28 610	3 335	33 325	3 861	39 770	4 579
Rio Paranaíba	117 908	10 312	108 026	9 263	131 434	11 053	180 031	14 850
Rio Pardo de Minas	42 567	1 567	46 835	1 714	49 915	1 816	59 012	2 135
Rio Piracicaba	68 384	4 844	75 436	5 324	66 057	4 646	57 812	4 051
Rio Pomba	47 398	2 909	51 282	3 117	55 833	3 360	58 446	3 483
Rio Preto	13 604	2 657	14 842	2 870	16 361	3 134	17 848	3 385
Rio Vermelho	22 902	1 532	26 099	1 758	27 312	1 853	30 387	2 077
Ritápolis	14 547	2 675	15 584	2 885	15 712	2 929	17 139	3 217
Rochedo de Minas	6 001	3 173	6 205	3 215	6 511	3 305	6 993	3 478

Tabela 1 - Produto Interno Bruto a preço de mercado e Produto Interno Bruto *per capita*, segundo as Grandes Regiões, Unidades da Federação e municípios - 1999-2002

(continuação)

Grandes Regiões, Unidades da Federação e municípios	Produto Interno Bruto							
	1999		2000		2001		2002	
	A preço de mercado corrente (1 000 R\$)	<i>Per capita</i> (R\$)	A preço de mercado corrente (1 000 R\$)	<i>Per capita</i> (R\$)	A preço de mercado corrente (1 000 R\$)	<i>Per capita</i> (R\$)	A preço de mercado corrente (1 000 R\$)	<i>Per capita</i> (R\$)
Rodeiro	21 869	4 126	22 293	4 068	22 230	3 928	25 008	4 281
Romaria	48 960	13 158	39 483	10 504	37 825	9 962	52 017	13 560
Rosário da Limeira	8 230	2 143	9 359	2 395	8 943	2 249	10 843	2 681
Rubelita	13 653	1 340	14 672	1 437	16 154	1 579	19 046	1 857
Rubim	18 384	1 892	20 830	2 171	21 573	2 278	24 488	2 619
Sabará	411 075	3 600	491 261	4 199	563 546	4 703	583 495	4 755
Sabinópolis	33 244	2 045	41 038	2 520	46 669	2 862	46 584	2 852
Sacramento	259 361	12 181	285 883	13 363	246 293	11 458	280 194	12 972
Salinas	79 945	2 182	91 210	2 477	99 830	2 697	112 227	3 017
Salto da Divisa	15 962	2 339	17 738	2 642	18 745	2 839	21 644	3 336
Santa Bárbara	102 087	4 238	97 586	4 014	104 910	4 275	124 842	5 039
Santa Bárbara do Leste	18 525	2 587	18 888	2 596	17 961	2 430	20 647	2 749
Santa Bárbara do Monte Verde	7 520	3 165	8 040	3 418	9 319	4 003	10 385	4 507
Santa Bárbara do Tugúrio	10 605	2 187	11 592	2 417	12 183	2 567	12 476	2 658
Santa Cruz de Minas	14 434	2 068	16 359	2 294	17 103	2 348	19 580	2 632
Santa Cruz de Salinas	6 157	1 287	7 057	1 463	7 588	1 561	8 890	1 814
Santa Cruz do Escalvado	11 829	2 180	12 794	2 409	24 554	4 727	54 437	10 722
Santa Efigênia de Minas	9 585	1 945	10 579	2 150	10 634	2 164	13 746	2 802
Santa Fé de Minas	7 173	1 704	7 861	1 887	8 128	1 971	8 730	2 138
Santa Helena de Minas	7 818	1 359	8 901	1 547	9 443	1 642	10 799	1 878
Santa Juliana	54 399	6 744	58 032	7 169	58 715	7 228	81 767	10 030
Santa Luzia	628 031	3 436	770 243	4 098	853 667	4 420	927 060	4 672
Santa Margarida	38 052	2 783	36 557	2 654	32 786	2 363	41 125	2 943
Santa Maria de Itabira	23 656	2 286	37 554	3 632	26 008	2 517	28 829	2 793
Santa Maria do Salto	9 849	1 813	10 712	1 967	11 614	2 127	14 438	2 638
Santa Maria do Suaçuí	25 526	1 778	28 087	1 959	29 034	2 028	32 563	2 278
Santa Rita de Caldas	32 778	3 533	34 702	3 740	36 375	3 919	49 949	5 380
Santa Rita de Ibitipoca	9 886	2 563	10 725	2 798	11 056	2 903	11 457	3 027
Santa Rita de Jacutinga	15 690	3 009	16 735	3 204	17 055	3 258	18 747	3 574
Santa Rita de Minas	23 193	3 975	24 378	4 247	24 374	4 318	27 231	4 907
Santa Rita do Itueto	23 451	3 868	22 740	3 753	20 791	3 434	21 045	3 478
Santa Rita do Sapucaí	200 450	6 458	233 758	7 401	230 918	7 187	277 318	8 485
Santa Rosa da Serra	8 963	2 889	10 447	3 338	11 542	3 656	12 576	3 949
Santa Vitória	71 325	4 356	76 721	4 692	84 576	5 180	99 315	6 092
Santana da Vargem	32 307	4 313	31 648	4 184	28 384	3 716	38 329	4 968
Santana de Cataguases	8 675	2 576	10 001	2 986	9 749	2 928	10 148	3 065
Santana de Pirapama	19 255	2 228	19 035	2 219	20 104	2 362	23 763	2 814
Santana do Deserto	11 009	2 930	11 764	3 098	12 078	3 148	14 427	3 722
Santana do Garambéu	4 797	2 432	4 965	2 486	5 225	2 584	5 959	2 911
Santana do Jacaré	11 403	2 602	11 377	2 560	11 801	2 618	14 724	3 221
Santana do Manhuaçu	17 814	2 064	19 566	2 283	17 870	2 100	22 433	2 655
Santana do Paraíso	65 712	3 666	73 196	3 960	89 821	4 716	93 249	4 755
Santana do Riacho	7 973	2 141	8 746	2 325	8 858	2 332	9 664	2 520
Santana dos Montes	8 309	2 102	9 003	2 290	9 368	2 396	11 228	2 889
Santo Antônio do Amparo	66 384	4 148	67 244	4 135	64 089	3 879	64 307	3 831
Santo Antônio do Aventureiro	10 004	2 848	10 505	2 988	10 807	3 072	12 346	3 506
Santo Antônio do Grama	12 836	2 926	13 652	3 129	15 218	3 506	16 858	3 905
Santo Antônio do Itambé	6 981	1 523	8 445	1 837	11 148	2 417	9 207	1 989
Santo Antônio do Jacinto	18 919	1 558	20 573	1 694	21 772	1 791	24 718	2 033
Santo Antônio do Monte	82 429	3 549	93 043	3 905	94 918	3 885	106 972	4 271
Santo Antônio do Retiro	7 522	1 136	8 096	1 208	8 705	1 284	10 298	1 501
Santo Antônio do Rio Abaixo	4 535	2 470	4 873	2 700	4 992	2 814	5 524	3 169
Santo Hipólito	8 837	2 526	10 670	3 071	11 189	3 243	13 983	4 081
Santos Dumont	185 305	3 967	207 576	4 425	201 303	4 273	249 364	5 271
São Bento Abade	9 180	2 493	16 684	4 376	10 905	2 765	14 743	3 617
São Brás do Suaçuí	14 136	4 312	18 373	5 590	21 099	6 399	21 731	6 573

Tabela 1 - Produto Interno Bruto a preço de mercado e Produto Interno Bruto *per capita*, segundo as Grandes Regiões, Unidades da Federação e municípios - 1999-2002

(continuação)

Grandes Regiões, Unidades da Federação e municípios	Produto Interno Bruto							
	1999		2000		2001		2002	
	A preço de mercado corrente (1 000 R\$)	<i>Per capita</i> (R\$)	A preço de mercado corrente (1 000 R\$)	<i>Per capita</i> (R\$)	A preço de mercado corrente (1 000 R\$)	<i>Per capita</i> (R\$)	A preço de mercado corrente (1 000 R\$)	<i>Per capita</i> (R\$)
São Domingos das Dores	14 059	2 727	15 261	2 910	14 908	2 794	16 092	2 966
São Domingos do Prata	47 150	2 665	49 914	2 841	47 081	2 698	54 372	3 138
São Félix de Minas	7 103	2 049	8 055	2 345	7 738	2 274	8 369	2 483
São Francisco	82 219	1 604	93 592	1 805	95 497	1 821	107 154	2 020
São Francisco de Paula	20 794	3 191	20 934	3 192	19 279	2 921	21 398	3 222
São Francisco de Sales	32 533	6 186	34 186	6 456	33 234	6 233	38 760	7 218
São Francisco do Glória	15 064	2 631	14 736	2 607	14 065	2 521	14 718	2 674
São Geraldo	20 671	2 677	22 175	2 877	23 944	3 113	28 502	3 714
São Geraldo da Piedade	9 510	1 896	10 721	2 139	10 759	2 149	12 273	2 454
São Geraldo do Baixo	6 170	2 154	6 525	2 278	6 317	2 205	7 809	2 725
São Gonçalo do Abaeté	22 139	4 062	21 595	3 995	26 688	4 977	34 523	6 492
São Gonçalo do Pará	31 045	3 905	34 855	4 358	36 230	4 504	41 272	5 100
São Gonçalo do Rio Abaixo	21 717	2 568	26 531	3 132	24 575	2 896	30 752	3 617
São Gonçalo do Rio Preto	5 667	1 911	6 133	2 071	6 343	2 145	7 242	2 452
São Gonçalo do Sapucaí	95 682	4 313	114 451	5 091	119 811	5 259	118 607	5 139
São Gotardo	113 942	4 178	119 759	4 256	125 191	4 314	146 286	4 891
São João Batista do Glória	146 527	23 523	157 454	24 874	105 697	16 433	117 652	18 003
São João da Lagoa	7 922	1 807	9 224	2 085	9 831	2 202	10 483	2 327
São João da Mata	10 291	3 753	10 432	3 772	9 891	3 546	10 835	3 852
São João da Ponte	35 767	1 374	42 415	1 630	44 390	1 708	49 203	1 894
São João das Missões	10 307	1 024	12 236	1 170	13 393	1 233	15 205	1 350
São João del Rei	309 538	3 951	333 455	4 221	366 369	4 600	381 990	4 757
São João do Manhuaçu	21 166	2 452	27 177	3 077	27 015	2 990	37 039	4 009
São João do Manteninha	9 672	2 203	10 396	2 348	11 057	2 476	12 648	2 809
São João do Oriente	17 424	2 055	19 215	2 257	19 827	2 319	22 717	2 646
São João do Pacuí	6 394	1 747	7 156	1 949	7 834	2 126	8 633	2 334
São João do Paraíso	37 957	1 810	36 113	1 714	38 492	1 819	44 376	2 087
São João Evangelista	35 103	2 262	32 884	2 117	33 859	2 177	38 424	2 468
São João Nepomuceno	77 578	3 276	86 502	3 614	93 653	3 870	100 069	4 091
São Joaquim de Bicas	87 685	4 911	96 928	5 218	103 133	5 344	114 013	5 692
São José da Barra	139 288	23 172	151 621	24 807	100 855	16 230	110 749	17 532
São José da Lapa	104 365	7 134	169 714	10 932	158 906	9 676	140 787	8 123
São José da Safira	6 115	1 574	7 055	1 806	7 498	1 909	8 589	2 175
São José da Varginha	16 788	5 245	18 513	5 680	23 011	6 933	48 418	14 329
São José do Alegre	8 694	2 300	9 504	2 479	9 811	2 525	10 924	2 773
São José do Divino	8 255	2 128	8 856	2 307	9 235	2 433	10 568	2 816
São José do Goiabal	12 215	2 030	12 886	2 148	12 977	2 170	13 940	2 338
São José do Jacuri	10 771	1 579	12 584	1 866	12 734	1 909	14 364	2 179
São José do Mantimento	5 988	2 524	5 213	2 182	5 247	2 181	6 294	2 598
São Lourenço	138 702	3 789	143 226	3 831	149 901	3 928	158 616	4 072
São Miguel do Anta	18 028	2 721	18 274	2 743	19 069	2 847	22 925	3 404
São Pedro da União	16 403	2 933	17 133	3 031	16 107	2 819	20 651	3 576
São Pedro do Suaçuí	11 750	1 887	12 617	2 148	12 751	2 310	13 434	2 603
São Pedro dos Ferros	30 759	3 312	33 761	3 681	32 645	3 604	37 335	4 175
São Romão	14 044	1 810	15 831	2 026	15 827	2 012	18 650	2 355
São Roque de Minas	25 614	4 050	25 952	4 103	25 153	3 977	30 295	4 789
São Sebastião da Bela Vista	17 782	4 144	18 515	4 266	23 072	5 257	20 297	4 572
São Sebastião da Vargem Alegre	6 905	2 705	6 902	2 654	7 283	2 749	7 205	2 671
São Sebastião do Anta	8 252	1 741	8 465	1 750	10 282	2 084	11 866	2 358
São Sebastião do Maranhão	14 591	1 251	16 654	1 445	17 426	1 530	19 799	1 759
São Sebastião do Oeste	19 197	4 113	21 913	4 741	26 773	5 851	36 307	8 013
São Sebastião do Paraíso	270 120	4 664	297 948	5 056	295 721	4 932	354 727	5 815
São Sebastião do Rio Preto	4 018	2 240	4 014	2 284	4 227	2 458	4 542	2 700
São Sebastião do Rio Verde	4 883	2 481	5 193	2 614	5 144	2 564	5 834	2 879
São Thomé das Letras	18 326	2 965	19 768	3 170	19 707	3 132	21 601	3 402
São Tiago	31 482	3 081	34 056	3 312	40 333	3 897	55 481	5 326

Tabela 1 - Produto Interno Bruto a preço de mercado e Produto Interno Bruto *per capita*, segundo as Grandes Regiões, Unidades da Federação e municípios - 1999-2002

(continuação)

Grandes Regiões, Unidades da Federação e municípios	Produto Interno Bruto							
	1999		2000		2001		2002	
	A preço de mercado corrente (1 000 R\$)	<i>Per capita</i> (R\$)	A preço de mercado corrente (1 000 R\$)	<i>Per capita</i> (R\$)	A preço de mercado corrente (1 000 R\$)	<i>Per capita</i> (R\$)	A preço de mercado corrente (1 000 R\$)	<i>Per capita</i> (R\$)
São Tomás de Aquino	32 603	4 474	29 514	4 029	27 599	3 747	37 477	5 060
São Vicente de Minas	25 222	4 115	27 951	4 500	25 175	3 999	27 650	4 334
Sapucaí-Mirim	16 388	3 034	18 758	3 391	18 009	3 181	21 027	3 629
Sardoá	9 510	2 001	10 452	2 174	12 212	2 511	12 793	2 600
Sarzedo	44 425	2 628	58 809	3 305	67 245	3 599	109 562	5 593
Sem-Peixe	6 962	2 172	7 138	2 288	6 950	2 291	7 677	2 606
Senador Amaral	11 700	2 303	11 270	2 169	12 644	2 381	14 630	2 696
Senador Cortes	4 916	2 467	5 103	2 539	5 251	2 591	5 810	2 843
Senador Firmino	14 852	2 257	15 321	2 314	16 102	2 417	18 678	2 788
Senador José Bento	8 183	3 475	8 123	3 393	8 673	3 563	10 440	4 220
Senador Modestino Gonçalves	12 448	2 396	12 867	2 483	12 315	2 382	12 863	2 495
Senhora de Oliveira	11 308	2 013	12 530	2 206	12 877	2 243	14 648	2 525
Senhora do Porto	6 080	1 723	6 758	1 927	7 056	2 023	7 720	2 226
Senhora dos Remédios	16 712	1 670	19 291	1 921	21 246	2 109	23 868	2 361
Sericita	15 115	2 171	15 438	2 196	19 759	2 784	19 096	2 666
Seritinga	4 769	2 746	4 589	2 639	4 755	2 731	5 570	3 197
Serra Azul de Minas	5 792	1 385	6 484	1 537	6 986	1 642	7 764	1 810
Serra da Saudade	3 668	4 206	3 697	4 231	3 775	4 305	4 234	4 817
Serra do Salitre	63 282	6 786	56 324	5 941	55 832	5 794	69 917	7 140
Serra dos Aimorés	20 827	2 517	25 521	3 170	27 577	3 525	29 011	3 819
Serrania	29 461	3 939	29 563	3 922	28 068	3 695	32 543	4 251
Serranópolis de Minas	5 977	1 476	6 453	1 605	6 892	1 728	7 997	2 021
Serranos	5 602	2 708	5 947	2 869	6 143	2 957	7 065	3 395
Serro	39 181	1 871	43 146	2 043	44 052	2 068	48 736	2 268
Sete Lagoas	1 035 491	5 658	1 110 098	5 920	1 496 866	7 795	1 521 568	7 740
Setubinha	9 744	1 051	11 948	1 283	11 685	1 249	14 025	1 493
Silveirânia	5 575	2 613	5 677	2 648	5 927	2 752	6 815	3 149
Silvianópolis	22 298	3 809	22 581	3 855	22 158	3 781	25 729	4 388
Simão Pereira	8 831	3 567	10 012	4 032	12 083	4 853	12 956	5 186
Simonésia	34 705	2 060	34 926	2 065	34 063	2 007	44 948	2 638
Sobralia	14 824	2 350	14 909	2 386	15 571	2 517	17 205	2 809
Soledade de Minas	13 204	2 566	13 825	2 674	13 600	2 618	16 609	3 182
Tabuleiro	11 665	2 557	12 559	2 738	12 786	2 774	14 123	3 048
Taiobeiras	56 213	2 070	60 001	2 173	63 222	2 253	72 189	2 531
Taparuba	7 016	2 187	8 030	2 472	8 510	2 586	9 632	2 890
Tapira	57 240	17 288	63 469	18 946	75 512	22 282	97 626	28 471
Tapiraí	7 699	4 021	8 320	4 430	12 217	6 640	13 163	7 304
Taquaraçu de Minas	9 425	2 704	10 653	3 046	11 129	3 171	11 795	3 349
Tarumirim	30 055	2 052	32 557	2 283	31 777	2 292	34 246	2 544
Teixeiras	27 479	2 476	30 005	2 674	31 253	2 755	34 238	2 984
Teófilo Otoni	365 413	2 821	423 696	3 278	460 282	3 569	502 084	3 902
Timóteo	849 694	11 988	1 055 986	14 600	1 137 649	15 418	1 236 055	16 424
Tiradentes	24 054	4 216	25 515	4 373	27 986	4 692	34 407	5 643
Tiros	28 237	3 706	33 409	4 453	37 617	5 095	38 048	5 239
Tocantins	42 432	2 847	47 490	3 136	49 777	3 235	52 588	3 365
Tocos do Moji	9 141	2 401	9 956	2 593	9 546	2 464	10 818	2 768
Toledo	13 488	2 595	13 267	2 523	15 505	2 914	17 572	3 265
Tombos	27 722	2 397	29 557	2 511	30 294	2 528	31 460	2 580
Três Corações	403 782	6 220	474 126	7 203	514 397	7 708	554 014	8 189
Três Marias	287 983	12 271	349 416	14 738	307 952	12 859	386 524	15 979
Três Pontas	260 285	5 125	257 288	5 010	219 627	4 229	255 005	4 856
Tumiritinga	13 167	2 265	14 290	2 439	14 421	2 443	15 559	2 615
Tupaciguara	92 556	4 011	101 064	4 360	118 295	5 080	147 009	6 284
Turmalina	24 720	1 561	30 223	1 894	34 032	2 117	37 789	2 334
Turvolândia	15 574	3 694	17 223	4 023	16 466	3 790	27 657	6 271
Ubá	346 796	4 118	371 484	4 307	382 825	4 335	422 891	4 679

Tabela 1 - Produto Interno Bruto a preço de mercado e Produto Interno Bruto *per capita*, segundo as Grandes Regiões, Unidades da Federação e municípios - 1999-2002

(continuação)

Grandes Regiões, Unidades da Federação e municípios	Produto Interno Bruto							
	1999		2000		2001		2002	
	A preço de mercado corrente (1 000 R\$)	<i>Per capita</i> (R\$)	A preço de mercado corrente (1 000 R\$)	<i>Per capita</i> (R\$)	A preço de mercado corrente (1 000 R\$)	<i>Per capita</i> (R\$)	A preço de mercado corrente (1 000 R\$)	<i>Per capita</i> (R\$)
Ubaí	20 047	1 860	22 410	2 081	22 889	2 128	25 165	2 343
Ubaporanga	26 883	2 315	28 243	2 397	29 801	2 494	33 939	2 800
Uberaba	2 096 746	8 386	2 294 127	8 999	2 734 967	10 524	3 092 837	11 676
Uberlândia	4 460 554	9 009	5 265 292	10 327	5 560 741	10 598	6 226 439	11 537
Umburatiba	7 037	2 448	7 911	2 759	8 905	3 115	9 758	3 423
Unai	318 992	4 580	378 597	5 364	407 429	5 698	575 528	7 944
União de Minas	31 293	6 782	34 723	7 431	35 266	7 453	41 730	8 708
Uruana de Minas	8 772	2 703	12 721	3 869	11 326	3 400	14 361	4 255
Urucânia	62 629	6 033	68 540	6 612	71 695	6 926	92 288	8 930
Uruçuia	13 219	1 391	19 133	1 957	19 492	1 938	25 964	2 511
Vargem Alegre	13 750	2 117	14 280	2 159	14 690	2 181	15 899	2 319
Vargem Bonita	8 980	4 050	7 939	3 600	7 970	3 633	9 526	4 366
Vargem Grande do Rio Pardo	7 907	1 786	8 178	1 817	8 480	1 853	10 589	2 277
Varginha	998 567	9 242	945 266	8 566	963 069	8 548	1 074 211	9 340
Varjão de Minas	29 868	6 403	32 763	6 895	29 852	6 170	43 107	8 751
Várzea da Palma	175 241	5 555	199 185	6 268	224 714	7 020	252 962	7 844
Varzelândia	28 152	1 474	31 362	1 628	33 489	1 724	38 550	1 967
Vazante	94 652	5 002	108 753	5 743	105 371	5 560	124 076	6 542
Verdelândia	16 057	2 248	19 393	2 683	21 322	2 916	25 223	3 409
Veredinha	10 469	1 999	13 817	2 614	12 489	2 341	14 502	2 692
Veríssimo	23 971	8 317	27 067	9 457	26 798	9 429	31 703	11 238
Vermelho Novo	13 716	3 008	13 344	2 907	12 282	2 656	11 456	2 460
Vespasiano	549 679	7 317	677 752	8 661	788 993	9 693	710 049	8 395
Viçosa	201 313	3 133	211 974	3 226	225 529	3 358	252 878	3 684
Vieiras	10 208	2 587	10 379	2 620	10 255	2 577	11 834	2 961
Virgem da Lapa	19 674	1 438	22 317	1 634	23 927	1 756	26 205	1 927
Virgínia	19 118	2 199	22 945	2 635	35 442	4 061	40 076	4 583
Virginópolis	23 789	2 186	27 491	2 558	24 641	2 323	25 976	2 482
Virgolândia	12 760	2 077	13 541	2 232	12 924	2 158	14 106	2 388
Visconde do Rio Branco	172 837	5 333	184 319	5 608	201 877	6 058	245 881	7 277
Volta Grande	16 283	3 322	17 456	3 531	18 185	3 646	19 879	3 952
Wenceslau Braz	6 288	2 427	6 216	2 388	6 384	2 441	7 120	2 710
Espírito Santo	18 772 147	6 106	21 530 247	6 880	22 538 119	7 078	24 723 040	7 631
Afonso Cláudio	86 584	2 694	109 372	3 379	87 529	2 685	89 791	2 734
Água Doce do Norte	23 174	1 818	28 073	2 201	25 291	1 982	27 021	2 117
Águia Branca	28 880	3 005	36 230	3 780	29 804	3 118	31 508	3 304
Alegre	89 293	2 821	102 281	3 217	92 186	2 886	87 757	2 735
Alfredo Chaves	43 474	3 203	46 241	3 381	41 023	2 976	42 024	3 025
Alto Rio Novo	15 883	2 273	18 432	2 660	15 717	2 287	17 279	2 536
Anchieta	498 662	26 269	539 663	27 748	514 459	25 828	680 310	33 360
Apiacá	22 074	2 909	22 982	3 002	20 248	2 621	22 173	2 845
Aracruz	950 692	14 836	971 904	14 855	940 340	14 082	1 307 211	19 184
Atilio Vivacqua	30 347	3 678	34 766	4 122	44 263	5 136	53 251	6 048
Baixo Guandu	82 450	2 967	90 304	3 241	90 717	3 247	106 301	3 794
Barra de São Francisco	96 766	2 580	118 687	3 147	109 619	2 891	121 066	3 175
Boa Esperança	36 646	2 686	45 471	3 312	49 413	3 577	50 540	3 635
Bom Jesus do Norte	29 077	3 171	34 624	3 720	33 828	3 581	33 728	3 518
Brejetuba	35 641	3 071	41 951	3 554	20 585	1 715	36 596	2 999
Cachoeiro de Itapemirim	794 563	4 581	909 244	5 140	967 552	5 364	1 010 767	5 496
Cariacica	1 153 111	3 581	1 309 347	3 998	1 376 383	4 133	1 521 374	4 494
Castelo	117 757	3 611	127 672	3 874	123 741	3 716	124 256	3 693
Colatina	531 216	4 737	571 474	5 035	542 339	5 146	578 535	5 424
Conceição da Barra	117 210	4 456	117 421	4 387	105 561	3 876	198 604	7 169
Conceição do Castelo	36 266	3 329	41 198	3 768	35 472	3 232	37 496	3 403
Divino de São Lourenço	13 476	2 817	13 703	2 817	12 213	2 470	12 457	2 479
Domingos Martins	137 835	4 541	136 128	4 413	134 697	4 297	129 699	4 073

Tabela 1 - Produto Interno Bruto a preço de mercado e Produto Interno Bruto *per capita*, segundo as Grandes Regiões, Unidades da Federação e municípios - 1999-2002

(continuação)

Grandes Regiões, Unidades da Federação e municípios	Produto Interno Bruto							
	1999		2000		2001		2002	
	A preço de mercado corrente (1 000 R\$)	<i>Per capita</i> (R\$)	A preço de mercado corrente (1 000 R\$)	<i>Per capita</i> (R\$)	A preço de mercado corrente (1 000 R\$)	<i>Per capita</i> (R\$)	A preço de mercado corrente (1 000 R\$)	<i>Per capita</i> (R\$)
Dores do Rio Preto	18 688	3 041	20 611	3 299	22 393	3 526	24 548	3 804
Ecoporanga	66 783	2 783	77 490	3 236	77 115	3 227	80 004	3 355
Fundão	50 470	3 918	53 619	4 065	51 350	3 804	70 364	5 094
Governador Lindenberg	35 496	3 744	31 972	3 332
Guaçuí	76 077	3 003	92 212	3 585	89 205	3 417	94 791	3 576
Guarapari	383 748	4 401	419 480	4 655	422 073	4 535	419 918	4 372
Ibatiba	50 431	2 648	61 125	3 143	51 252	2 582	53 035	2 618
Ibiraçu	63 846	6 316	68 614	6 733	77 761	7 570	94 999	9 174
Ibitirama	23 547	2 576	24 209	2 600	21 722	2 291	20 720	2 146
Iconha	42 140	3 690	47 609	4 117	47 178	4 029	49 214	4 151
Irupí	33 994	3 295	36 916	3 547	30 716	2 926	31 954	3 018
Itaguaçu	58 639	4 060	67 731	4 650	58 989	4 016	51 717	3 492
Itapemirim	99 465	3 573	113 360	3 974	103 998	3 559	125 124	4 182
Itarana	39 443	3 467	42 136	3 667	34 138	2 941	33 819	2 885
Iúna	76 869	2 960	111 333	4 231	76 705	2 877	79 822	2 955
Jaguaré	75 483	3 886	95 079	4 827	83 601	4 185	65 413	3 230
Jerônimo Monteiro	29 018	2 865	30 444	2 964	29 914	2 872	28 909	2 738
João Neiva	66 567	4 374	80 434	5 217	84 072	5 382	84 608	5 346
Laranja da Terra	27 728	2 539	31 013	2 831	27 364	2 491	28 130	2 553
Linhares	436 509	3 898	522 725	4 605	574 081	4 989	643 550	5 517
Mantenópolis	24 104	1 963	27 981	2 315	26 847	2 257	28 438	2 430
Marataizes	89 202	2 950	93 026	2 990	94 661	2 958	99 645	3 030
Marechal Floriano	45 266	3 751	60 095	4 862	52 380	4 139	61 006	4 710
Marilândia	29 380	2 973	33 787	3 384	29 628	2 938	30 086	2 953
Mimoso do Sul	93 897	3 597	102 855	3 905	91 876	3 457	97 914	3 651
Montanha	49 645	2 869	69 993	4 068	59 274	3 464	60 630	3 564
Mucurici	21 076	3 586	23 015	3 880	23 016	3 845	21 738	3 598
Muniz Freire	69 282	3 515	70 273	3 575	56 689	2 891	51 360	2 626
Muqui	33 756	2 470	37 820	2 766	35 425	2 590	35 605	2 602
Nova Venécia	146 513	3 419	203 663	4 710	199 727	4 578	196 042	4 453
Pancas	46 621	2 282	53 815	2 643	46 697	2 301	46 303	2 289
Pedro Canário	61 179	2 789	64 437	2 929	72 528	3 287	81 502	3 682
Pinheiros	75 360	3 535	85 720	4 020	97 685	4 581	102 627	4 813
Piúma	51 404	3 489	56 505	3 682	61 311	3 842	64 957	3 918
Ponto Belo	19 858	3 178	23 309	3 709	21 909	3 466	21 167	3 328
Presidente Kennedy	32 364	3 389	32 350	3 383	26 635	2 781	24 445	2 549
Rio Bananal	60 571	3 720	83 662	5 107	54 582	3 312	50 428	3 041
Rio Novo do Sul	33 185	2 960	37 024	3 261	35 840	3 118	37 997	3 266
Santa Leopoldina	43 515	3 509	44 372	3 536	48 048	3 784	43 250	3 366
Santa Maria de Jetibá	112 245	3 935	126 469	4 342	132 382	4 452	139 679	4 602
Santa Teresa	84 305	4 095	96 864	4 686	78 146	3 765	78 537	3 768
São Domingos do Norte	18 790	2 506	24 505	3 218	26 394	3 414	29 090	3 706
São Gabriel da Palha	76 439	2 888	95 691	3 576	90 757	3 354	96 032	3 510
São José do Calçado	37 800	3 611	64 442	6 138	59 527	5 654	49 717	4 709
São Mateus	412 679	4 601	550 364	6 012	644 563	6 900	827 902	8 686
São Roque do Canaã	41 937	4 050	43 330	4 146	40 499	3 839	46 127	4 332
Serra	2 600 252	8 211	3 029 935	9 250	3 482 101	10 286	4 049 654	11 584
Sooretama	59 141	3 271	97 888	5 282	79 535	4 190	70 418	3 622
Vargem Alta	74 642	4 344	72 383	4 100	68 569	3 782	72 972	3 922
Venda Nova do Imigrante	74 004	4 632	79 492	4 838	72 623	4 300	77 014	4 439
Viana	262 247	4 947	286 133	5 292	295 576	5 361	350 895	6 243
Vila Pavão	26 953	3 240	43 925	5 264	37 766	4 514	34 398	4 099
Vila Valério	33 102	2 391	43 438	3 121	35 385	2 528	37 447	2 661
Vila Velha	1 965 248	5 741	2 274 300	6 477	2 336 463	6 489	2 452 197	6 645
Vitória	5 175 661	17 799	5 934 080	20 152	6 510 972	21 836	6 723 463	22 269

Tabela 1 - Produto Interno Bruto a preço de mercado e Produto Interno Bruto *per capita*, segundo as Grandes Regiões, Unidades da Federação e municípios - 1999-2002

(continuação)

Grandes Regiões, Unidades da Federação e municípios	Produto Interno Bruto							
	1999		2000		2001		2002	
	A preço de mercado corrente (1 000 R\$)	<i>Per capita</i> (R\$)	A preço de mercado corrente (1 000 R\$)	<i>Per capita</i> (R\$)	A preço de mercado corrente (1 000 R\$)	<i>Per capita</i> (R\$)	A preço de mercado corrente (1 000 R\$)	<i>Per capita</i> (R\$)
Rio de Janeiro	114 419 457	7 991	137 876 531	9 513	148 033 352	10 092	170 114 091	11 459
Angra dos Reis	1 102 211	9 363	1 247 470	10 274	1 592 010	12 721	2 137 858	16 584
Aperibé	68 820	8 668	109 840	13 514	125 866	15 134	159 548	18 753
Araruama	465 333	5 694	573 925	6 805	606 853	6 978	710 747	7 930
Areal	69 717	7 098	84 972	8 490	92 347	9 058	92 329	8 892
Armação dos Búzios	477 243	26 729	812 648	43 462	980 008	50 136	1 515 799	74 286
Arraial do Cabo	206 636	8 721	281 676	11 670	299 604	12 189	358 701	14 332
Barra do Pirai	498 544	5 660	591 898	6 643	570 613	6 331	600 547	6 587
Barra Mansa	1 539 866	9 036	1 574 103	9 193	1 671 174	9 714	1 725 731	9 984
Belford Roxo	1 705 162	3 955	1 988 011	4 526	2 067 688	4 622	2 283 001	5 011
Bom Jardim	143 045	6 341	204 082	8 958	218 664	9 505	277 938	11 964
Bom Jesus do Itabapoana	184 860	5 521	251 646	7 423	283 209	8 253	335 330	9 653
Cabo Frio	1 350 439	10 852	2 043 797	15 696	2 331 663	17 143	3 511 169	24 748
Cachoeiras de Macacu	293 992	6 104	463 231	9 438	590 818	11 816	697 563	13 695
Cambuci	97 179	6 617	147 443	10 067	169 949	11 636	208 393	14 309
Campos dos Goytacazes	4 282 702	10 559	7 691 199	18 806	8 258 244	20 027	11 086 350	26 663
Cantagalo	355 480	17 980	452 751	22 722	445 265	22 172	534 963	26 432
Carapebus	367 825	41 468	650 627	71 647	723 386	77 817	1 044 533	109 812
Cardoso Moreira	77 879	6 179	121 672	9 670	139 982	11 146	182 196	14 535
Carmo	157 712	10 340	223 973	14 602	257 461	16 690	305 864	19 717
Casimiro de Abreu	408 224	18 679	740 869	32 821	882 802	37 897	1 377 062	57 316
Comendador Levy Gasparian	56 285	7 138	60 886	7 631	55 154	6 833	64 318	7 875
Conceição de Macabu	105 507	5 714	163 210	8 745	183 567	9 732	228 328	11 977
Cordeiro	114 203	6 167	163 825	8 751	185 648	9 809	232 679	12 161
Duas Barras	83 788	8 125	124 020	11 966	138 646	13 313	176 389	16 854
Duque de Caxias	7 815 104	10 142	10 223 240	13 067	12 078 518	15 206	14 066 468	17 445
Engenheiro Paulo de Frontin	57 276	4 711	69 717	5 728	66 030	5 420	66 306	5 438
Guapimirim	288 441	7 691	426 952	11 064	476 570	12 010	606 363	14 867
Iguaba Grande	112 629	7 638	154 517	9 920	178 440	10 872	228 746	13 254
Itaboraí	740 008	3 991	858 736	4 510	884 706	4 527	996 562	4 971
Itaguaí	707 330	8 716	838 060	10 073	886 449	10 397	1 118 153	12 802
Italva	87 859	6 958	133 665	10 598	150 969	11 985	185 279	14 728
Itaocara	152 164	6 616	206 804	8 988	220 908	9 598	267 035	11 599
Itaperuna	494 012	5 723	641 067	7 345	555 292	6 292	638 622	7 158
Itatiaia	407 444	16 736	654 545	25 873	685 613	26 113	1 169 984	42 973
Japeri	246 513	2 989	330 768	3 919	361 528	4 187	407 045	4 610
Laje do Muriaé	60 856	7 714	101 285	12 759	117 020	14 651	152 964	19 032
Macaé	2 708 204	20 727	4 889 127	36 250	6 263 344	45 023	9 280 540	64 719
Macuco	60 765	12 361	98 754	20 387	114 675	24 031	150 008	31 923
Magé	848 329	4 160	1 095 737	5 254	1 168 377	5 480	1 342 212	6 159
Mangaratiba	179 309	7 294	218 145	8 605	232 617	8 905	370 123	13 758
Maricá	416 445	5 526	483 723	6 148	493 795	6 020	509 759	5 969
Mendes	74 628	4 324	86 429	4 986	72 171	4 145	75 642	4 326
Mesquita	540 499	3 170	566 591	3 266
Miguel Pereira	104 112	4 393	119 315	4 933	120 917	4 899	123 704	4 913
Miracema	144 507	5 357	201 108	7 396	227 017	8 283	277 459	10 042
Natividade	93 898	6 217	145 587	9 606	162 307	10 671	203 856	13 354
Nilópolis	546 102	3 548	620 827	4 046	620 923	4 060	646 091	4 238
Niterói	3 206 027	6 994	3 472 161	7 533	3 465 615	7 477	3 914 694	8 398
Nova Friburgo	1 141 686	6 594	1 324 257	7 618	1 276 911	7 316	1 441 237	8 225
Nova Iguaçu	3 334 188	3 648	3 891 764	4 184	3 680 143	4 742	3 816 154	4 833
Paracambi	148 126	3 676	169 019	4 149	180 754	4 389	189 982	4 563
Paraíba do Sul	135 375	3 634	165 482	4 397	187 397	4 929	197 135	5 132
Parati	121 799	4 159	141 908	4 745	149 587	4 900	341 026	10 946
Paty do Alferes	98 659	3 985	113 777	4 519	114 099	4 456	115 450	4 435
Petrópolis	1 863 993	6 538	2 149 334	7 449	2 066 106	7 076	2 280 499	7 719

Tabela 1 - Produto Interno Bruto a preço de mercado e Produto Interno Bruto *per capita*, segundo as Grandes Regiões, Unidades da Federação e municípios - 1999-2002

(continuação)

Grandes Regiões, Unidades da Federação e municípios	Produto Interno Bruto							
	1999		2000		2001		2002	
	A preço de mercado corrente (1 000 R\$)	<i>Per capita</i> (R\$)	A preço de mercado corrente (1 000 R\$)	<i>Per capita</i> (R\$)	A preço de mercado corrente (1 000 R\$)	<i>Per capita</i> (R\$)	A preço de mercado corrente (1 000 R\$)	<i>Per capita</i> (R\$)
Pinheiral	62 115	3 225	73 798	3 729	78 767	3 877	82 845	3 973
Pirai	723 030	32 895	798 730	35 795	967 412	42 711	1 105 968	48 109
Porciúncula	98 756	6 215	148 851	9 279	166 069	10 254	206 185	12 610
Porto Real	261 470	21 978	363 112	29 342	1 043 358	81 151	1 745 562	130 822
Quatis	63 226	5 942	75 382	6 943	74 412	6 720	92 130	8 157
Queimados	750 171	6 203	850 506	6 887	988 120	7 839	875 434	6 805
Quissamã	855 359	63 229	1 532 200	110 381	1 571 470	110 387	2 006 140	137 463
Resende	1 799 096	17 363	2 139 332	20 207	2 387 910	22 081	2 349 603	21 275
Rio Bonito	275 355	5 564	346 336	6 929	377 561	7 479	462 465	9 070
Rio Claro	60 499	3 755	74 701	4 557	79 076	4 742	83 839	4 942
Rio das Flores	29 367	3 878	36 449	4 733	36 475	4 658	37 803	4 748
Rio das Ostras	1 119 648	31 459	2 383 624	63 408	2 816 810	71 123	4 195 284	100 751
Rio de Janeiro	54 083 044	9 260	57 753 517	9 818	59 636 031	10 067	62 862 104	10 537
Santa Maria Madalena	90 465	8 621	136 136	13 025	147 181	14 137	182 463	17 597
Santo Antônio de Pádua	215 668	5 610	290 854	7 450	323 187	8 153	378 541	9 406
São Fidélis	187 128	5 100	263 362	7 131	301 190	8 102	361 157	9 651
São Francisco de Itabapoana	227 465	5 576	316 193	7 592	361 212	8 497	421 790	9 723
São Gonçalo	3 604 047	4 068	4 023 085	4 479	4 233 092	4 649	4 627 849	5 014
São João da Barra	420 366	15 222	863 946	31 103	936 123	33 504	423 690	15 075
São João de Meriti	1 491 014	3 325	1 721 133	3 816	1 783 384	3 931	1 874 689	4 109
São José de Ubá	64 604	10 106	105 923	16 445	120 065	18 500	150 853	23 070
São José do Vale do Rio Preto	143 577	7 515	175 987	9 014	209 697	10 514	261 973	12 861
São Pedro da Aldeia	291 748	4 683	383 086	5 936	425 056	6 365	503 787	7 296
São Sebastião do Alto	67 709	8 083	108 432	12 852	123 941	14 585	156 724	18 309
Sapucaia	104 575	6 123	120 205	6 961	120 634	6 909	119 924	6 793
Saquarema	292 014	5 638	376 964	7 059	416 638	7 573	488 873	8 631
Seropédica	346 732	5 372	440 035	6 641	463 725	6 820	499 642	7 165
Silva Jardim	174 924	8 281	272 414	12 690	315 801	14 478	418 063	18 865
Sumidouro	101 199	7 167	158 682	11 133	176 315	12 256	214 558	14 777
Tanguá	135 992	5 269	165 970	6 285	165 022	6 109	189 077	6 844
Teresópolis	774 476	5 641	910 601	6 542	942 949	6 682	1 052 092	7 354
Trajano de Moraes	84 872	8 432	129 662	12 967	149 950	15 096	182 903	18 541
Três Rios	448 040	6 249	463 215	6 401	428 191	5 863	456 719	6 197
Valença	281 744	4 265	318 619	4 780	325 479	4 838	332 470	4 897
Varre-Sai	61 718	7 891	101 360	12 829	117 772	14 756	149 173	18 501
Vassouras	127 670	4 076	142 838	4 516	147 525	4 619	148 764	4 612
Volta Redonda	3 892 132	16 145	4 517 704	18 556	4 405 831	17 919	4 819 928	19 411
São Paulo	340 281 481	9 251	370 818 992	9 919	400 629 083	10 547	438 148 296	11 353
Adamantina	163 016	4 876	169 686	5 052	195 893	5 805	221 857	6 544
Adolfo	43 684	11 919	35 539	9 577	85 740	22 827	89 480	23 535
Aguai	183 757	6 569	260 668	9 144	506 870	17 454	436 533	14 757
Águas da Prata	57 705	8 115	45 128	6 304	45 861	6 363	55 404	7 635
Águas de Lindóia	71 572	4 490	88 757	5 412	91 692	5 436	96 031	5 539
Águas de Santa Bárbara	46 569	9 020	38 048	7 165	69 567	12 748	102 340	18 255
Águas de São Pedro	14 249	7 599	15 542	8 202	16 079	8 392	15 616	8 066
Agudos	433 708	13 395	517 213	15 850	379 980	11 554	428 732	12 935
Alambari	25 828	7 107	24 463	6 662	44 276	11 931	46 735	12 463
Alfredo Marcondes	14 614	3 963	26 704	7 198	20 259	5 427	24 660	6 566
Altair	74 204	21 099	55 345	15 594	124 609	34 797	154 884	42 868
Altinópolis	164 116	10 659	147 182	9 435	138 507	8 765	178 347	11 140
Alto Alegre	20 490	4 782	22 287	5 273	19 447	4 665	39 050	9 501
Alumínio	380 236	25 042	299 450	19 511	294 197	18 963	525 172	33 491
Álvares Florence	22 779	5 238	21 107	4 944	26 629	6 360	31 603	7 699
Álvares Machado	86 211	3 834	85 532	3 734	88 028	3 774	110 718	4 662
Álvaro de Carvalho	15 929	3 919	10 944	2 623	11 654	2 723	13 926	3 173
Alvinlândia	11 096	3 929	9 122	3 194	9 294	3 217	9 559	3 272

Tabela 1 - Produto Interno Bruto a preço de mercado e Produto Interno Bruto *per capita*, segundo as Grandes Regiões, Unidades da Federação e municípios - 1999-2002

(continuação)

Grandes Regiões, Unidades da Federação e municípios	Produto Interno Bruto							
	1999		2000		2001		2002	
	A preço de mercado corrente (1 000 R\$)	<i>Per capita</i> (R\$)	A preço de mercado corrente (1 000 R\$)	<i>Per capita</i> (R\$)	A preço de mercado corrente (1 000 R\$)	<i>Per capita</i> (R\$)	A preço de mercado corrente (1 000 R\$)	<i>Per capita</i> (R\$)
Americana	2 232 803	12 317	2 566 189	13 913	2 623 946	13 985	3 109 148	16 292
Américo Brasiliense	139 924	5 013	191 077	6 631	215 917	7 264	318 150	10 381
Américo de Campos	27 912	4 990	24 425	4 366	28 645	5 120	32 019	5 723
Amparo	555 755	9 268	585 070	9 588	621 988	10 018	677 412	10 725
Analândia	61 209	17 213	58 668	16 216	70 720	19 217	119 267	31 864
Andradina	266 162	4 836	329 067	5 947	385 112	6 921	529 671	9 467
Angatuba	133 878	6 972	141 818	7 299	175 430	8 923	192 148	9 659
Anhembi	35 119	7 822	39 347	8 556	42 253	8 971	56 820	11 786
Anhumas	19 049	5 598	24 068	7 033	28 691	8 338	37 307	10 785
Aparecida	135 273	3 884	125 431	3 583	119 381	3 392	129 772	3 668
Aparecida d'Oeste	29 559	5 980	22 437	4 557	36 397	7 419	49 819	10 192
Apiaí	141 029	5 198	180 916	6 651	155 727	5 710	212 057	7 756
Araçariguama	153 401	13 995	182 242	15 948	217 478	18 283	236 980	19 161
Araçatuba	1 011 522	6 003	1 091 246	6 407	1 116 888	6 487	1 102 507	6 335
Araçoiaba da Serra	88 512	4 521	88 104	4 371	91 414	4 408	104 746	4 911
Aramina	30 943	6 540	29 223	6 078	36 888	7 551	53 790	10 836
Arandu	26 654	4 409	27 898	4 578	25 000	4 070	30 465	4 919
Arapeí	8 718	3 349	9 841	3 729	11 062	4 135	10 272	3 789
Araraquara	1 513 829	8 345	1 534 934	8 343	1 658 281	8 890	1 777 772	9 399
Araras	1 047 838	10 131	985 473	9 361	1 321 363	12 335	1 384 385	12 701
Arco-Íris	12 494	5 800	12 859	5 912	16 543	7 533	28 194	12 717
Arealva	49 753	6 883	47 065	6 476	66 203	9 061	96 651	13 159
Areias	11 192	3 121	12 499	3 453	14 005	3 832	16 896	4 578
Areiópolis	30 461	2 963	33 470	3 244	42 217	4 079	52 773	5 082
Ariranha	287 311	38 810	191 485	25 255	190 881	24 589	276 366	34 785
Artur Nogueira	280 328	8 627	204 486	6 012	268 181	7 545	308 327	8 313
Arujá	445 403	7 652	463 283	7 648	523 337	8 312	621 080	9 501
Aspásia	13 856	7 430	12 025	6 483	20 147	10 926	27 067	14 766
Assis	438 148	5 052	419 814	4 771	435 800	4 883	448 534	4 954
Atibaia	609 941	5 537	610 046	5 403	709 212	6 131	835 395	7 052
Auriflama	75 864	5 628	69 144	5 099	78 030	5 719	82 715	6 025
Avai	27 873	6 062	34 282	7 464	50 657	11 041	49 318	10 763
Avanhandava	44 921	5 110	54 741	6 162	41 560	4 629	71 401	7 868
Avaré	410 725	5 421	408 109	5 268	433 869	5 481	473 195	5 850
Bady Bassitt	46 747	4 142	49 613	4 160	69 903	5 561	135 257	10 228
Balbinos	7 325	5 596	7 734	5 863	12 087	9 095	12 742	9 516
Bálsamo	46 743	6 391	33 221	4 503	49 208	6 614	59 483	7 928
Bananal	33 349	3 444	32 421	3 324	34 565	3 518	38 944	3 935
Barão de Antonina	10 980	3 914	12 070	4 343	14 015	5 091	17 346	6 361
Barbosa	23 795	4 091	22 620	3 856	25 189	4 257	34 522	5 785
Bariri	195 695	6 975	190 960	6 710	230 413	7 981	309 014	10 554
Barra Bonita	297 107	8 422	330 829	9 245	368 953	10 164	393 888	10 698
Barra do Chapéu	11 683	2 409	13 388	2 766	14 407	2 980	15 327	3 176
Barra do Turvo	17 448	2 164	18 516	2 266	16 859	2 036	18 430	2 197
Barretos	687 626	6 642	655 648	6 276	762 941	7 238	983 080	9 244
Barrinha	86 961	3 629	109 205	4 448	113 378	4 509	144 952	5 631
Barueri	5 951 284	29 066	6 088 825	28 549	6 874 652	30 988	7 543 126	32 723
Bastos	260 332	12 686	271 488	13 126	331 202	15 888	382 651	18 213
Batatais	356 237	7 014	392 653	7 615	389 936	7 450	477 572	8 990
Bauru	2 023 988	6 455	2 143 776	6 708	2 040 233	6 264	2 090 551	6 300
Bebedouro	795 253	10 675	1 320 228	17 540	1 839 759	24 191	3 270 257	42 560
Bento de Abreu	27 466	11 473	44 498	18 587	64 943	27 139	62 928	26 297
Bernardino de Campos	46 249	4 327	50 141	4 659	57 921	5 345	66 122	6 059
Bertioga	202 643	6 941	200 537	6 420	211 551	6 355	229 535	6 490
Bilac	28 057	4 631	27 800	4 537	31 340	5 056	37 775	6 027
Birigui	546 180	5 846	516 051	5 402	547 697	5 608	589 435	5 906

Tabela 1 - Produto Interno Bruto a preço de mercado e Produto Interno Bruto *per capita*, segundo as Grandes Regiões, Unidades da Federação e municípios - 1999-2002

(continuação)

Grandes Regiões, Unidades da Federação e municípios	Produto Interno Bruto							
	1999		2000		2001		2002	
	A preço de mercado corrente (1 000 R\$)	<i>Per capita</i> (R\$)	A preço de mercado corrente (1 000 R\$)	<i>Per capita</i> (R\$)	A preço de mercado corrente (1 000 R\$)	<i>Per capita</i> (R\$)	A preço de mercado corrente (1 000 R\$)	<i>Per capita</i> (R\$)
Biritiba-Mirim	115 305	4 737	111 150	4 430	154 557	5 980	171 592	6 448
Boa Esperança do Sul	139 787	11 197	122 632	9 657	225 490	17 458	358 540	27 297
Bocaina	82 466	8 827	69 218	7 223	89 368	9 096	140 669	13 969
Bofete	58 097	7 982	47 772	6 400	64 405	8 417	83 660	10 670
Boituva	282 010	8 329	254 186	7 243	316 055	8 699	390 831	10 397
Bom Jesus dos Perdões	74 746	5 682	70 045	5 175	74 701	5 367	84 986	5 941
Bom Sucesso de Itararé	11 114	3 484	11 697	3 556	12 825	3 784	14 103	4 041
Borá	5 657	7 133	9 652	12 096	6 610	8 232	12 209	15 111
Boracéia	64 171	17 222	61 607	16 398	71 690	18 926	69 217	18 124
Borborema	148 949	11 332	125 680	9 476	251 726	18 809	361 315	26 756
Borebi	19 476	10 202	15 134	7 694	20 544	10 140	32 006	15 351
Botucatu	737 825	6 863	729 682	6 668	857 897	7 703	1 153 226	10 175
Bragança Paulista	838 574	6 769	885 200	6 989	994 247	7 681	983 867	7 440
Braúna	18 873	4 311	21 133	4 813	23 637	5 367	33 836	7 660
Brejo Alegre	9 572	4 174	9 914	4 257	13 090	5 532	13 652	5 681
Brodowski	98 228	5 783	96 384	5 554	116 453	6 570	122 610	6 774
Brotas	186 454	9 980	171 269	8 932	296 372	15 066	387 141	19 191
Buri	74 746	4 276	77 741	4 357	118 937	6 532	132 845	7 151
Buritama	154 967	11 226	145 642	10 460	146 365	10 421	151 840	10 719
Buritizal	41 078	11 162	55 654	15 181	49 991	13 689	78 779	21 649
Cabralia Paulista	48 042	10 399	53 407	11 346	58 198	12 137	75 788	15 518
Cabreúva	311 606	9 603	383 414	11 270	484 471	13 608	497 631	13 378
Caçapava	844 031	11 154	988 586	12 876	1 092 932	14 031	1 053 347	13 330
Cachoeira Paulista	100 699	3 726	103 622	3 773	108 396	3 885	121 367	4 281
Caconde	113 643	6 201	98 922	5 362	70 357	3 789	84 036	4 496
Cafelândia	89 791	5 694	83 444	5 272	113 062	7 117	157 168	9 856
Caiabu	15 010	3 691	21 398	5 230	25 006	6 075	31 079	7 505
Caieiras	479 352	6 872	538 519	7 347	532 938	6 935	686 671	8 536
Caiuá	18 387	4 427	25 812	6 078	28 291	6 517	37 416	8 435
Cajamar	861 548	17 236	883 821	17 043	1 339 491	24 924	1 467 771	26 377
Cajati	243 312	8 398	232 330	7 852	247 112	8 181	295 596	9 588
Cajobi	79 449	8 678	61 342	6 667	107 678	11 645	157 936	16 993
Cajuru	97 300	4 706	100 239	4 792	110 805	5 235	125 357	5 854
Campina do Monte Alegre	34 529	6 705	32 329	6 108	53 659	9 869	63 936	11 454
Campinas	9 872 441	10 243	10 010 892	10 244	10 616 569	10 716	10 820 585	10 774
Campo Limpo Paulista	384 196	6 109	385 144	5 934	421 496	6 297	584 347	8 471
Campos do Jordão	237 493	5 406	227 828	5 096	237 015	5 209	247 996	5 357
Campos Novos Paulista	26 046	6 241	29 381	7 009	42 046	9 987	41 406	9 791
Cananéia	35 674	2 929	35 447	2 844	35 581	2 791	39 402	3 023
Canas	9 660	2 697	10 537	2 880	10 686	2 860	14 589	3 826
Cândido Mota	185 332	6 368	314 171	10 640	220 840	7 373	258 587	8 512
Cândido Rodrigues	31 609	12 157	16 276	6 186	50 842	19 092	66 313	24 606
Canitar	11 388	3 316	17 835	5 027	12 928	3 529	17 595	4 655
Capão Bonito	180 216	3 857	178 005	3 808	207 310	4 431	258 087	5 513
Capela do Alto	78 424	5 566	59 392	4 104	100 423	6 760	160 602	10 535
Capivari	288 694	7 018	337 671	8 052	403 578	9 443	451 336	10 364
Caraguatatuba	381 746	4 911	405 609	5 032	398 079	4 768	414 680	4 800
Carapicuíba	1 078 487	3 155	1 069 820	3 070	1 115 569	3 140	1 320 052	3 646
Cardoso	51 644	4 438	51 893	4 489	60 806	5 294	68 915	6 039
Casa Branca	270 285	10 111	280 311	10 422	558 853	20 652	716 269	26 306
Cássia dos Coqueiros	16 609	5 799	16 046	5 570	18 606	6 420	16 627	5 704
Castilho	643 770	43 111	656 747	43 871	486 892	32 442	513 696	34 142
Catanduva	714 368	6 793	743 156	6 957	795 300	7 331	944 161	8 570
Catiguá	39 197	5 992	46 597	7 088	51 165	7 745	66 052	9 949
Cedral	49 045	7 370	37 402	5 530	58 785	8 552	81 083	11 606
Cerqueira César	102 174	6 793	124 529	8 143	127 178	8 181	145 754	9 224

Tabela 1 - Produto Interno Bruto a preço de mercado e Produto Interno Bruto *per capita*, segundo as Grandes Regiões, Unidades da Federação e municípios - 1999-2002

(continuação)

Grandes Regiões, Unidades da Federação e municípios	Produto Interno Bruto							
	1999		2000		2001		2002	
	A preço de mercado corrente (1 000 R\$)	<i>Per capita</i> (R\$)	A preço de mercado corrente (1 000 R\$)	<i>Per capita</i> (R\$)	A preço de mercado corrente (1 000 R\$)	<i>Per capita</i> (R\$)	A preço de mercado corrente (1 000 R\$)	<i>Per capita</i> (R\$)
Cerquilha	304 461	10 471	337 000	11 189	738 758	23 705	902 756	28 017
Cesário Lange	55 167	4 309	67 625	5 204	75 835	5 751	94 520	7 065
Charqueada	56 977	4 406	62 624	4 750	70 791	5 267	81 575	5 955
Chavantes	188 680	15 501	134 844	11 031	145 690	11 867	164 835	13 369
Clementina	27 360	5 086	35 732	6 571	44 201	8 044	41 764	7 521
Colina	225 053	13 533	165 878	9 925	261 892	15 593	316 882	18 772
Colômbia	161 887	27 332	125 623	20 948	256 810	42 294	291 617	47 441
Conchal	137 206	6 092	129 423	5 653	198 305	8 521	312 676	13 219
Conchas	87 668	5 937	91 384	6 053	113 556	7 358	112 511	7 135
Cordeirópolis	160 882	9 248	177 126	9 915	385 862	21 044	881 108	46 840
Coroados	29 473	6 700	26 380	5 939	29 041	6 475	47 888	10 576
Coronel Macedo	34 108	6 095	29 734	5 330	41 330	7 432	72 482	13 076
Corumbataí	52 616	13 975	48 920	12 756	73 288	18 763	88 966	22 370
Cosmópolis	446 023	10 143	453 599	10 104	388 254	8 474	446 698	9 555
Cosmorama	47 596	6 438	42 397	5 775	62 046	8 509	77 294	10 674
Cotia	1 419 009	9 647	1 437 369	9 477	1 498 358	9 589	1 730 373	10 754
Cravinhos	158 755	5 641	157 429	5 469	172 555	5 862	201 916	6 710
Cristais Paulista	51 785	7 922	55 326	8 333	49 985	7 414	59 277	8 659
Cruzália	19 995	7 652	15 214	5 838	23 114	8 890	20 317	7 835
Cruzeiro	430 367	5 874	399 435	5 412	412 561	5 550	429 602	5 737
Cubatão	2 563 318	23 839	3 391 702	30 998	3 862 672	34 700	4 567 617	40 337
Cunha	54 484	2 358	59 477	2 579	63 439	2 755	68 746	2 991
Descalvado	307 784	10 695	312 627	10 734	474 484	16 097	535 639	17 956
Diadema	3 824 971	10 783	3 894 689	10 807	4 353 913	11 892	4 402 314	11 837
Dirce Reis	9 923	6 065	8 767	5 462	10 987	6 980	13 961	9 048
Divinolândia	65 863	5 485	84 285	7 007	96 776	8 030	125 478	10 392
Dobrada	32 726	4 673	31 218	4 451	46 071	6 561	62 729	8 920
Dois Córregos	150 096	6 715	146 190	6 423	242 572	10 471	253 174	10 737
Dolcinópolis	9 620	4 476	9 054	4 199	13 399	6 197	11 974	5 520
Dourado	50 439	5 888	48 872	5 642	86 365	9 862	87 670	9 902
Dracena	184 047	4 549	172 233	4 247	180 744	4 447	205 571	5 047
Duartina	46 292	3 719	46 759	3 737	59 052	4 696	69 315	5 483
Dumont	31 760	5 084	34 340	5 371	35 601	5 444	46 799	6 997
Echaporã	60 780	8 933	61 215	8 923	52 219	7 550	63 936	9 169
Eldorado	56 480	4 009	40 331	2 840	55 905	3 906	65 623	4 549
Elias Fausto	106 264	7 709	143 529	10 228	180 780	12 657	291 561	20 059
Elisiário	27 075	10 515	24 006	9 305	26 391	10 213	37 519	14 497
Embaúba	35 178	14 219	24 346	9 805	56 927	22 844	68 927	27 560
Embu	1 051 130	5 120	1 008 717	4 781	1 015 512	4 686	1 162 948	5 227
Embu-Guaçu	257 713	4 604	259 452	4 454	234 230	3 870	248 724	3 958
Emilianópolis	11 610	4 013	14 551	5 032	16 108	5 572	16 959	5 868
Engenheiro Coelho	126 651	12 829	111 264	10 843	141 000	13 238	164 247	14 869
Espírito Santo do Pinhal	309 502	7 674	263 359	6 472	235 964	5 747	249 890	6 032
Espírito Santo do Turvo	37 380	10 255	42 970	11 545	28 671	7 545	34 726	8 955
Estiva Gerbi	103 275	11 793	85 913	9 549	107 772	11 666	118 945	12 544
Estrela do Norte	13 345	5 070	12 835	4 908	15 761	6 067	26 422	10 237
Estrela d'Oeste	77 237	9 343	92 811	11 262	161 134	19 615	235 084	28 711
Euclides da Cunha Paulista	29 626	2 909	37 390	3 646	40 267	3 899	37 976	3 652
Fartura	65 650	4 383	63 046	4 188	70 390	4 653	80 469	5 293
Fernando Prestes	79 787	14 715	52 681	9 665	107 854	19 685	134 943	24 499
Fernandópolis	371 734	6 055	366 397	5 909	411 306	6 569	548 037	8 668
Fernão	9 121	6 316	8 177	5 778	10 293	7 421	10 323	7 601
Ferraz de Vasconcelos	510 498	3 639	509 373	3 504	548 404	3 645	585 308	3 761
Flora Rica	9 959	4 556	11 865	5 483	14 376	6 715	21 250	10 028
Floreal	19 341	5 973	18 702	5 841	26 635	8 413	30 229	9 658
Flórida Paulista	58 581	5 244	60 121	5 458	74 820	6 889	105 097	9 819

Tabela 1 - Produto Interno Bruto a preço de mercado e Produto Interno Bruto *per capita*, segundo as Grandes Regiões, Unidades da Federação e municípios - 1999-2002

(continuação)

Grandes Regiões, Unidades da Federação e municípios	Produto Interno Bruto							
	1999		2000		2001		2002	
	A preço de mercado corrente (1 000 R\$)	<i>Per capita</i> (R\$)	A preço de mercado corrente (1 000 R\$)	<i>Per capita</i> (R\$)	A preço de mercado corrente (1 000 R\$)	<i>Per capita</i> (R\$)	A preço de mercado corrente (1 000 R\$)	<i>Per capita</i> (R\$)
Florínia	38 261	12 255	45 651	14 566	63 123	20 058	61 161	19 355
Franca	1 473 800	5 167	1 449 042	4 975	1 483 261	4 989	1 582 320	5 215
Francisco Morato	303 322	2 307	300 954	2 198	313 750	2 202	349 829	2 363
Franco da Rocha	417 182	3 895	492 572	4 495	577 142	5 150	977 628	8 531
Gabriel Monteiro	14 622	5 388	23 769	8 668	23 837	8 605	47 865	17 101
Gália	41 910	5 308	35 186	4 516	28 838	3 752	28 951	3 819
Garça	236 475	5 488	225 152	5 203	217 943	5 015	240 784	5 517
Gastão Vidigal	19 497	5 420	17 890	5 011	21 161	5 973	27 200	7 738
Gavião Peixoto	80 102	19 395	64 401	15 631	139 906	34 032	179 929	43 874
General Salgado	63 536	5 881	76 352	7 035	73 792	6 769	90 633	8 275
Getulina	64 853	6 261	58 158	5 600	88 264	8 476	109 293	10 468
Glicério	21 874	4 950	24 533	5 524	28 379	6 360	44 387	9 899
Guaíçara	48 777	5 371	50 650	5 392	72 708	7 489	92 696	9 245
Guaimbê	25 747	4 947	19 592	3 760	26 335	5 046	29 947	5 729
Guaira	300 494	8 723	321 586	9 231	354 315	10 057	453 268	12 723
Guapiaçu	184 171	13 221	184 587	12 902	336 147	22 889	563 579	37 400
Guapiara	70 215	3 571	56 799	2 866	72 097	3 609	107 113	5 318
Guará	154 829	8 236	116 741	6 118	131 118	6 772	177 335	9 025
Guaraçaí	68 712	7 749	75 162	8 414	167 382	18 600	132 067	14 567
Guaraci	98 437	11 187	66 729	7 487	97 823	10 837	136 256	14 904
Guarani d'Oeste	11 449	5 730	11 507	5 705	10 837	5 323	11 946	5 813
Guarantã	30 171	4 799	33 332	5 229	47 974	7 426	94 707	14 463
Guararapes	234 102	8 144	248 744	8 583	423 865	14 506	534 824	18 154
Guararema	122 013	5 616	128 704	5 808	204 421	9 048	365 559	15 870
Guaratinguetá	731 217	7 053	732 621	6 978	856 726	8 059	1 045 511	9 714
Guareí	42 593	4 210	42 535	4 126	60 188	5 733	66 589	6 227
Guariba	142 566	4 601	184 476	5 908	305 266	9 701	401 528	12 663
Guarujá	1 734 016	6 610	1 746 200	6 508	1 820 041	6 633	1 810 531	6 455
Guarulhos	10 783 258	10 175	12 238 988	11 217	13 692 245	12 197	13 927 099	12 064
Guataparã	72 657	11 451	87 610	13 672	118 156	18 262	139 878	21 408
Guzolândia	19 050	4 401	21 110	4 972	20 510	4 928	27 018	6 625
Herculândia	40 456	5 090	40 552	5 035	44 055	5 400	48 874	5 913
Holambra	95 252	13 359	93 488	12 761	117 915	15 672	148 991	19 289
Hortolândia	1 720 903	11 512	1 530 249	9 758	1 781 850	10 852	1 214 331	7 074
Iacanga	77 055	9 341	86 342	10 368	94 181	11 203	132 236	15 581
Iacri	39 634	5 833	43 323	6 402	50 838	7 545	62 525	9 318
Iaras	14 012	4 650	19 027	6 114	23 266	7 246	39 020	11 781
Ibaté	135 419	5 186	131 343	4 873	169 983	6 115	189 901	6 628
Ibirá	85 554	9 088	64 855	6 831	111 388	11 632	167 033	17 295
Ibirarema	52 665	9 251	41 597	7 282	60 353	10 529	81 247	14 125
Ibitinga	353 087	7 636	318 431	6 752	398 553	8 288	470 782	9 603
Ibiúna	339 010	5 323	304 606	4 660	365 401	5 450	405 883	5 904
Icém	42 562	6 314	40 845	5 993	57 170	8 298	77 442	11 119
Iepê	33 310	4 579	35 455	4 902	48 424	6 734	54 282	7 593
Igarapu do Tietê	70 030	3 108	71 861	3 162	80 111	3 495	86 708	3 751
Igarapava	197 057	7 649	131 892	5 042	170 854	6 434	219 394	8 138
Igaratá	34 181	4 168	34 119	4 052	37 012	4 283	41 189	4 646
Iguape	104 714	3 830	95 142	3 454	107 166	3 862	115 023	4 115
Ilha Comprida	35 188	5 394	34 413	4 946	36 845	4 982	42 568	5 432
Ilha Solteira	1 057 555	44 264	1 068 053	44 239	778 455	31 909	922 833	37 436
Ilhabela	91 221	4 449	96 015	4 506	101 258	4 579	111 102	4 845
Indaiatuba	1 149 748	7 932	1 519 200	10 127	1 507 860	9 720	1 698 446	10 597
Indiana	17 548	3 568	18 662	3 769	19 801	3 971	21 419	4 266
Indiaporã	24 115	5 896	25 235	6 290	27 231	6 922	33 433	8 673
Inúbia Paulista	18 633	5 612	19 448	5 865	23 786	7 182	28 176	8 520
Ipaussu	63 052	5 044	96 226	7 621	123 627	9 693	125 782	9 764

Tabela 1 - Produto Interno Bruto a preço de mercado e Produto Interno Bruto *per capita*, segundo as Grandes Regiões, Unidades da Federação e municípios - 1999-2002

(continuação)

Grandes Regiões, Unidades da Federação e municípios	Produto Interno Bruto							
	1999		2000		2001		2002	
	A preço de mercado corrente (1 000 R\$)	<i>Per capita</i> (R\$)	A preço de mercado corrente (1 000 R\$)	<i>Per capita</i> (R\$)	A preço de mercado corrente (1 000 R\$)	<i>Per capita</i> (R\$)	A preço de mercado corrente (1 000 R\$)	<i>Per capita</i> (R\$)
Iperó	98 182	5 446	96 055	5 086	121 195	6 136	148 923	7 221
Ipeúna	38 229	8 963	33 911	7 627	47 934	10 357	57 526	11 957
Ipigúá	46 564	13 599	41 547	11 707	71 332	19 410	67 595	17 774
Iporanga	10 765	2 359	10 979	2 408	12 868	2 826	12 537	2 757
Ipuã	97 032	8 222	95 803	8 005	130 538	10 757	154 912	12 590
Iracemópolis	117 805	7 659	175 902	11 133	192 176	11 847	212 124	12 743
Irapuã	80 605	12 154	54 720	8 174	112 043	16 582	137 655	20 184
Irapuru	27 831	3 714	24 681	3 333	25 317	3 460	27 887	3 859
Itaberá	85 667	4 541	57 548	3 033	121 461	6 363	157 059	8 180
Itaí	108 825	5 209	107 632	5 066	157 792	7 304	202 216	9 208
Itajobi	150 663	10 624	92 251	6 452	173 160	12 013	279 991	19 267
Itaju	25 049	9 542	32 256	12 145	56 819	21 146	87 840	32 318
Itanhaém	342 915	4 842	349 216	4 741	356 970	4 664	375 385	4 726
Itaóca	12 886	3 966	9 804	3 069	12 685	4 042	10 587	3 435
Itapecerica da Serra	850 868	6 664	649 799	4 903	627 011	4 564	636 720	4 474
Itapetininga	848 585	6 817	868 534	6 834	1 120 096	8 635	1 250 080	9 444
Itapeva	364 459	4 421	400 626	4 800	448 231	5 305	529 815	6 194
Itapeví	892 139	5 577	892 371	5 378	882 153	5 130	994 827	5 587
Itapira	507 064	8 040	576 075	9 027	577 592	8 946	694 148	10 626
Itapirapuã Paulista	9 379	2 632	9 601	2 669	12 945	3 564	13 874	3 782
Itápolis	475 086	12 657	367 109	9 647	753 350	19 531	970 403	24 820
Itaporanga	47 403	3 302	48 204	3 359	53 309	3 716	62 621	4 368
Itapuí	63 054	6 115	60 421	5 779	74 005	6 980	82 794	7 702
Itapura	21 211	5 532	22 119	5 756	22 269	5 780	27 445	7 106
Itaquaquecetuba	1 090 465	4 068	1 025 095	3 662	1 129 554	3 870	1 272 479	4 187
Itararé	175 133	3 779	179 820	3 838	226 628	4 783	256 950	5 364
Itariri	52 029	3 848	57 926	4 215	63 530	4 550	64 397	4 539
Itatiba	776 357	9 667	960 649	11 650	1 015 826	12 004	1 177 638	13 566
Itatinga	66 713	4 340	72 685	4 673	75 351	4 787	101 985	6 403
Itirapina	97 934	7 708	103 651	7 960	151 275	11 339	185 097	13 547
Itirapuã	22 999	4 263	23 623	4 346	18 793	3 431	20 304	3 680
Itobi	33 277	4 476	30 846	4 107	39 065	5 150	54 861	7 160
Itu	1 440 433	10 742	1 314 870	9 585	1 344 216	9 583	1 489 047	10 383
Itupeva	330 853	12 823	378 146	14 172	472 311	17 131	641 110	22 520
Ituverava	199 298	5 518	190 135	5 212	219 461	5 957	247 081	6 641
Jaborandi	45 271	7 052	49 809	7 746	73 257	11 377	110 717	17 168
Jaboticabal	429 794	6 412	526 118	7 744	553 351	8 036	679 340	9 735
Jacareí	2 540 268	13 367	2 947 926	15 270	2 781 817	14 186	3 253 761	16 338
Jaci	42 688	10 470	38 015	9 108	45 839	10 733	65 543	15 002
Jacupiranga	60 788	3 592	59 284	3 445	69 387	3 965	62 873	3 534
Jaguariúna	1 897 876	64 823	1 366 041	45 460	1 143 307	37 090	1 252 992	39 640
Jales	246 224	5 357	225 750	4 855	265 824	5 652	298 448	6 274
Jambeiro	116 494	29 418	103 448	25 619	94 908	23 058	164 539	39 223
Jandira	546 003	6 034	552 946	5 902	635 119	6 554	733 413	7 322
Jardinópolis	204 371	6 717	197 785	6 348	241 285	7 567	294 958	9 041
Jarinu	98 996	5 907	88 704	5 087	103 927	5 736	114 765	6 102
Jaú	638 321	5 736	644 616	5 691	675 329	5 859	738 231	6 295
Jeriquara	26 543	8 095	29 205	8 898	30 057	9 150	50 376	15 316
Joanópolis	45 759	4 439	44 718	4 238	53 799	4 982	59 078	5 348
João Ramalho	34 484	9 060	39 734	10 207	47 202	11 860	58 646	14 416
José Bonifácio	224 404	7 879	182 487	6 284	274 328	9 268	365 007	12 099
Júlio Mesquita	13 113	3 159	14 388	3 436	12 898	3 054	15 821	3 715
Jumirim	15 972	7 364	17 436	7 805	23 005	10 006	27 090	11 460
Jundiá	4 382 177	13 616	5 289 960	16 247	5 193 096	15 767	6 000 133	18 008
Junqueirópolis	70 359	4 130	73 426	4 329	82 164	4 867	95 514	5 684
Juquiá	73 495	3 611	68 355	3 295	70 607	3 340	76 957	3 573

Tabela 1 - Produto Interno Bruto a preço de mercado e Produto Interno Bruto *per capita*, segundo as Grandes Regiões, Unidades da Federação e municípios - 1999-2002

(continuação)

Grandes Regiões, Unidades da Federação e municípios	Produto Interno Bruto							
	1999		2000		2001		2002	
	A preço de mercado corrente (1 000 R\$)	<i>Per capita</i> (R\$)	A preço de mercado corrente (1 000 R\$)	<i>Per capita</i> (R\$)	A preço de mercado corrente (1 000 R\$)	<i>Per capita</i> (R\$)	A preço de mercado corrente (1 000 R\$)	<i>Per capita</i> (R\$)
Juquitiba	144 070	5 506	114 532	4 261	144 012	5 219	113 639	4 013
Lagoinha	19 329	3 911	21 511	4 321	24 042	4 796	26 404	5 229
Laranjal Paulista	158 546	7 204	143 824	6 439	162 606	7 173	195 002	8 476
Lavinia	41 457	8 058	45 111	8 826	53 722	10 581	65 017	12 893
Lavrinhas	26 902	4 524	21 087	3 460	22 885	3 666	26 322	4 119
Leme	469 698	5 858	447 153	5 482	545 861	6 580	660 663	7 832
Lençóis Paulista	475 016	8 703	524 314	9 413	605 400	10 653	806 261	13 909
Limeira	2 134 472	8 636	2 324 131	9 234	2 682 463	10 467	2 949 188	11 304
Lindóia	36 937	6 924	39 553	7 231	33 748	6 020	37 727	6 569
Lins	499 560	7 613	447 761	6 741	552 892	8 223	559 935	8 227
Lorena	418 701	5 393	449 446	5 726	568 052	7 159	600 888	7 491
Lourdes	10 835	5 442	14 059	6 929	14 336	6 935	21 568	10 246
Louveira	539 799	22 917	566 713	23 230	981 505	38 885	1 027 272	39 365
Lucélia	88 817	4 855	98 295	5 357	91 364	4 965	112 936	6 119
Lucianópolis	10 625	4 912	13 982	6 531	18 541	8 750	22 670	10 811
Luís Antônio	313 456	44 149	424 592	58 605	519 623	70 305	587 569	77 937
Luiziânia	21 786	5 103	26 351	6 154	23 356	5 439	32 399	7 521
Lupércio	24 463	5 793	18 191	4 290	21 888	5 143	26 630	6 234
Lutécia	19 610	6 797	22 862	7 846	24 113	8 196	34 893	11 744
Macatuba	148 398	9 484	205 358	12 916	209 728	12 985	327 794	19 979
Macaubal	47 653	6 453	31 384	4 250	40 828	5 528	46 223	6 258
Macedônia	26 853	7 123	23 102	6 164	30 860	8 280	33 547	9 054
Magda	22 374	6 517	20 674	6 073	20 365	6 032	24 216	7 235
Mairinque	431 994	10 938	536 009	13 185	502 682	12 021	594 894	13 836
Mairiporã	317 306	5 361	309 151	5 034	337 576	5 304	353 413	5 363
Manduri	36 791	4 473	35 776	4 292	37 759	4 471	41 545	4 856
Marabá Paulista	21 095	5 717	27 189	7 325	26 189	7 012	33 644	8 953
Maracaí	115 586	8 905	108 010	8 284	172 180	13 146	284 194	21 599
Marapoama	35 635	16 052	29 070	12 840	57 899	25 075	86 211	36 623
Mariápolis	13 545	3 494	14 950	3 911	14 056	3 731	16 736	4 510
Marília	1 129 784	5 773	1 124 253	5 630	1 149 933	5 646	1 205 412	5 803
Marinópolis	17 080	7 799	12 629	5 735	21 515	9 718	30 882	13 874
Martinópolis	109 418	4 923	126 415	5 614	111 779	4 900	137 096	5 932
Matão	1 038 959	14 555	1 320 686	18 272	1 933 496	26 422	2 767 679	37 356
Mauá	2 838 239	7 878	3 283 304	8 927	3 403 087	9 066	3 851 881	10 057
Mendonça	26 015	6 943	20 251	5 363	28 829	7 579	38 638	10 080
Meridiano	29 910	7 451	23 651	5 853	32 429	7 974	43 630	10 657
Mesópolis	13 719	7 094	15 665	8 137	24 127	12 592	24 420	12 805
Miguelópolis	128 224	6 768	121 020	6 328	154 838	8 022	180 742	9 277
Mineiros do Tietê	46 005	4 063	52 453	4 547	62 782	5 343	77 300	6 459
Mira Estrela	17 730	6 822	14 624	5 644	16 627	6 434	29 116	11 303
Miracatu	69 614	3 132	67 716	2 996	74 010	3 221	73 364	3 140
Mirandópolis	149 706	5 787	128 241	4 926	164 462	6 277	175 673	6 663
Mirante do Paranapanema	55 826	3 453	53 439	3 282	59 136	3 607	66 568	4 032
Mirassol	316 621	6 608	326 766	6 681	306 747	6 146	359 598	7 062
Mirassolândia	23 966	6 463	20 171	5 326	39 533	10 223	46 714	11 832
Mococa	473 842	7 262	444 238	6 727	526 160	7 873	607 225	8 977
Mogi das Cruzes	2 047 117	6 248	2 240 098	6 709	2 479 013	7 286	2 764 344	7 975
Mogi Guaçu	1 273 503	10 340	1 224 428	9 738	1 589 918	12 389	1 889 446	14 428
Moji Mirim	892 087	11 054	830 187	10 058	922 665	10 933	1 055 530	12 236
Mombuca	15 424	5 001	17 006	5 416	21 658	6 777	26 546	8 160
Monções	12 599	6 125	8 760	4 269	15 750	7 698	12 433	6 095
Mongaguá	168 898	4 915	167 544	4 637	175 495	4 629	188 031	4 735
Monte Alegre do Sul	51 869	8 258	70 950	11 124	62 381	9 634	53 245	8 099
Monte Alto	283 109	6 518	286 586	6 534	358 759	8 100	444 065	9 929
Monte Aprazível	103 042	5 609	83 681	4 530	110 150	5 931	205 901	11 026

Tabela 1 - Produto Interno Bruto a preço de mercado e Produto Interno Bruto *per capita*, segundo as Grandes Regiões, Unidades da Federação e municípios - 1999-2002

(continuação)

Grandes Regiões, Unidades da Federação e municípios	Produto Interno Bruto							
	1999		2000		2001		2002	
	A preço de mercado corrente (1 000 R\$)	<i>Per capita</i> (R\$)	A preço de mercado corrente (1 000 R\$)	<i>Per capita</i> (R\$)	A preço de mercado corrente (1 000 R\$)	<i>Per capita</i> (R\$)	A preço de mercado corrente (1 000 R\$)	<i>Per capita</i> (R\$)
Monte Azul Paulista	217 542	11 174	171 700	8 728	232 779	11 710	303 992	15 135
Monte Castelo	18 038	4 380	19 262	4 758	25 350	6 371	31 870	8 153
Monte Mor	529 648	14 391	373 797	9 811	444 254	11 275	555 593	13 644
Monteiro Lobato	14 118	3 917	14 399	3 967	15 460	4 229	14 272	3 876
Morro Agudo	242 415	9 605	322 947	12 568	395 341	15 113	559 078	20 997
Morungaba	95 532	9 714	102 492	10 228	97 339	9 535	107 018	10 291
Motuca	64 293	16 721	102 706	26 281	101 813	25 639	185 559	45 987
Murutinga do Sul	27 740	7 001	24 553	6 165	45 823	11 444	40 959	10 176
Nantes	17 180	7 555	16 303	7 208	25 196	11 198	36 858	16 469
Narandiba	19 848	5 343	20 481	5 415	23 599	6 131	35 837	9 149
Natividade da Serra	28 323	4 087	25 455	3 645	21 129	3 002	24 094	3 396
Nazaré Paulista	51 697	3 619	57 849	3 966	68 172	4 578	78 341	5 155
Neves Paulista	58 450	6 582	47 712	5 334	68 914	7 648	84 804	9 343
Nhandeara	52 420	5 139	50 282	4 937	58 387	5 742	70 794	6 974
Nipoã	22 719	6 999	18 565	5 631	30 836	9 208	38 710	11 379
Nova Aliança	41 628	8 779	28 728	5 979	40 359	8 289	47 821	9 694
Nova Campina	48 616	6 752	68 773	9 257	78 691	10 274	75 815	9 608
Nova Canaã Paulista	22 404	8 980	17 034	6 907	39 037	16 012	38 656	16 047
Nova Castilho	9 217	9 329	13 512	13 580	14 829	14 814	20 081	19 942
Nova Europa	60 712	8 410	54 878	7 385	79 661	10 421	94 581	12 033
Nova Granada	118 093	6 978	128 962	7 517	201 820	11 604	242 976	13 782
Nova Guataporanga	6 979	3 341	6 751	3 239	7 835	3 769	8 748	4 218
Nova Independência	12 741	6 185	12 682	6 135	15 397	7 420	27 815	13 354
Nova Luzitânia	11 427	4 164	12 047	4 371	13 678	4 943	16 404	5 903
Nova Odessa	486 194	11 657	450 510	10 579	532 009	12 238	624 399	14 073
Novais	33 599	10 438	21 625	6 687	37 710	11 607	59 813	18 325
Novo Horizonte	209 082	6 465	232 498	7 141	331 129	10 102	436 568	13 229
Nuporanga	70 297	11 185	67 983	10 718	83 972	13 121	110 999	17 188
Ocaçu	33 534	8 040	23 282	5 603	34 191	8 263	38 888	9 434
Óleo	16 398	5 493	17 451	5 805	19 585	6 468	22 889	7 507
Olímpia	367 424	8 010	374 180	8 097	568 254	12 206	729 661	15 556
Onda Verde	40 445	11 945	38 399	11 127	85 573	24 345	179 073	50 006
Oriente	26 708	4 507	19 747	3 390	23 383	4 086	25 500	4 537
Orindióva	49 694	12 091	54 976	12 988	78 356	17 988	110 089	24 568
Orlândia	295 575	8 258	322 437	8 881	411 333	11 170	492 640	13 191
Osasco	5 282 856	8 143	5 492 766	8 347	6 279 568	9 409	5 653 397	8 353
Oscar Bressane	15 571	6 104	13 059	5 115	15 244	5 964	23 950	9 363
Osvaldo Cruz	162 980	5 503	169 536	5 709	171 963	5 775	185 364	6 208
Ourinhos	646 459	6 944	701 304	7 386	728 393	7 523	728 731	7 382
Ouro Verde	26 245	3 673	23 720	3 316	29 092	4 064	32 991	4 605
Ouroeste	461 925	74 157	506 994	79 504	282 744	43 326	364 064	54 533
Pacaembu	44 032	3 519	40 834	3 259	44 855	3 576	48 584	3 868
Palestina	81 161	8 923	75 006	8 237	124 133	13 617	181 998	19 943
Palmares Paulista	27 706	3 304	27 570	3 240	32 687	3 787	45 103	5 151
Palmeira d'Oeste	51 289	4 955	45 062	4 383	63 058	6 175	70 452	6 947
Palmital	180 444	8 756	177 312	8 512	209 784	9 964	227 788	10 704
Panorama	49 214	3 621	54 728	3 985	52 742	3 800	56 964	4 062
Paraguaçu Paulista	198 138	5 035	215 152	5 380	244 893	6 027	312 168	7 563
Paraibuna	85 445	5 052	85 979	5 015	86 075	4 953	78 153	4 436
Paraíso	62 785	11 633	35 057	6 404	98 670	17 775	115 985	20 605
Paranapanema	87 614	5 694	88 762	5 659	122 558	7 667	151 141	9 279
Paranapuã	19 321	5 311	17 672	4 878	21 432	5 940	26 712	7 434
Parapuã	66 152	5 950	66 274	5 979	79 552	7 200	99 145	9 002
Pardinho	33 501	7 169	37 261	7 738	45 777	9 233	54 867	10 754
Pariquera-Açu	94 288	5 405	48 079	2 680	72 632	3 940	83 366	4 403
Parisi	14 047	7 286	13 832	7 000	22 750	11 240	27 986	13 507

Tabela 1 - Produto Interno Bruto a preço de mercado e Produto Interno Bruto *per capita*, segundo as Grandes Regiões, Unidades da Federação e municípios - 1999-2002

(continuação)

Grandes Regiões, Unidades da Federação e municípios	Produto Interno Bruto							
	1999		2000		2001		2002	
	A preço de mercado corrente (1 000 R\$)	<i>Per capita</i> (R\$)	A preço de mercado corrente (1 000 R\$)	<i>Per capita</i> (R\$)	A preço de mercado corrente (1 000 R\$)	<i>Per capita</i> (R\$)	A preço de mercado corrente (1 000 R\$)	<i>Per capita</i> (R\$)
Patrocínio Paulista	81 440	7 182	86 527	7 507	99 120	8 462	120 437	10 117
Paulicéia	19 290	3 674	21 540	4 007	24 839	4 515	27 503	4 884
Paulínia	3 209 272	63 348	4 608 115	88 163	4 103 744	76 156	4 747 272	85 504
Paulistânia	14 160	8 013	16 083	8 960	17 233	9 448	26 350	14 228
Paulo de Faria	64 080	7 570	68 171	8 037	107 697	12 672	142 311	16 711
Pederneiras	253 489	6 963	229 092	6 207	255 936	6 840	288 120	7 596
Pedra Bela	21 001	3 758	22 342	3 962	26 688	4 690	35 886	6 249
Pedranópolis	24 746	8 995	20 973	7 739	30 553	11 447	40 757	15 509
Pedregulho	92 212	6 174	80 304	5 327	74 169	4 874	90 844	5 916
Pedreira	207 299	5 942	193 327	5 417	222 509	6 098	237 210	6 360
Pedrinhas Paulista	28 354	9 956	29 038	10 086	33 345	11 459	35 054	11 919
Pedro de Toledo	33 020	3 618	38 091	4 107	37 173	3 945	38 863	4 059
Penápolis	279 672	5 146	288 013	5 232	313 346	5 621	367 501	6 509
Pereira Barreto	379 526	15 149	268 988	10 763	199 259	7 992	298 592	12 007
Pereiras	34 416	5 601	38 703	6 104	53 720	8 217	53 005	7 869
Peruibe	241 258	4 768	247 490	4 700	266 479	4 870	266 986	4 700
Piacatu	26 545	5 744	23 306	5 033	24 253	5 227	34 675	7 457
Piedade	280 160	5 622	274 478	5 430	317 321	6 188	338 526	6 509
Pilar do Sul	116 317	4 899	109 923	4 536	164 092	6 636	176 912	7 013
Pindamonhangaba	1 069 088	8 557	1 173 625	9 200	1 474 019	11 319	1 847 698	13 903
Pindorama	69 846	5 342	64 759	4 922	89 281	6 744	120 588	9 053
Pinhalzinho	45 550	4 190	47 743	4 281	56 961	4 982	78 835	6 727
Piquerobi	15 600	4 498	19 386	5 551	19 086	5 430	24 011	6 787
Piquete	41 374	2 726	40 443	2 656	40 523	2 652	46 071	3 005
Piracaia	89 464	3 865	95 147	4 027	105 678	4 384	112 984	4 594
Piracicaba	2 822 985	8 637	3 038 983	9 142	3 377 559	9 993	3 949 570	11 494
Piraju	169 518	6 095	176 148	6 288	195 308	6 922	192 177	6 762
Pirajuí	88 417	4 413	88 108	4 367	97 279	4 788	86 686	4 237
Pirangi	102 469	10 216	62 691	6 239	126 450	12 560	168 946	16 749
Pirapora do Bom Jesus	70 434	5 777	49 028	3 866	56 973	4 325	65 315	4 778
Pirapozinho	165 476	7 504	151 006	6 809	203 322	9 118	226 129	10 085
Pirassununga	566 746	8 787	561 800	8 592	629 708	9 500	914 440	13 609
Piratininga	48 513	4 602	42 852	4 026	45 892	4 271	47 268	4 357
Pitangueiras	157 593	5 089	192 162	6 116	243 939	7 653	332 156	10 273
Planalto	30 840	8 422	27 834	7 562	37 247	10 067	57 130	15 358
Platina	23 262	8 119	21 670	7 553	27 606	9 605	30 008	10 427
Poá	560 747	5 908	564 884	5 820	615 924	6 208	652 675	6 437
Poloni	32 184	6 757	36 145	7 546	66 542	13 814	75 040	15 488
Pompéia	159 999	8 826	165 053	9 053	185 751	10 131	225 679	12 239
Pongai	26 357	7 147	21 766	5 883	38 660	10 412	47 019	12 623
Pontal	191 222	6 511	225 726	7 493	236 354	7 653	309 218	9 769
Pontalinda	27 923	7 930	28 720	8 058	34 338	9 517	60 280	16 506
Pontes Gestal	20 717	8 099	18 035	7 179	18 022	7 314	22 148	9 164
Populina	22 996	5 156	24 229	5 462	31 000	7 028	39 574	9 023
Porangaba	28 216	4 273	28 239	4 203	29 540	4 322	34 907	5 021
Porto Feliz	268 221	5 944	274 497	5 959	322 691	6 863	381 078	7 943
Porto Ferreira	344 462	7 324	344 318	7 171	428 481	8 744	490 181	9 803
Potim	42 923	3 196	43 301	3 126	44 153	3 092	49 386	3 357
Potirendaba	88 796	6 556	77 246	5 592	77 554	5 506	111 776	7 784
Pracinha	5 366	3 745	6 029	4 219	6 088	4 273	9 948	6 996
Pradópolis	141 385	11 068	251 597	19 194	237 326	17 652	240 064	17 415
Praia Grande	1 016 098	5 337	1 021 502	5 157	1 035 845	5 032	1 071 959	5 016
Pratânia	34 754	8 863	34 209	8 572	37 556	9 248	48 745	11 800
Presidente Alves	20 737	4 794	25 339	5 886	29 932	6 987	34 232	8 030
Presidente Bernardes	54 071	3 702	56 777	3 851	69 170	4 648	75 844	5 049
Presidente Epitácio	203 412	5 203	170 940	4 318	174 281	4 349	190 666	4 699

Tabela 1 - Produto Interno Bruto a preço de mercado e Produto Interno Bruto *per capita*, segundo as Grandes Regiões, Unidades da Federação e municípios - 1999-2002

(continuação)

Grandes Regiões, Unidades da Federação e municípios	Produto Interno Bruto							
	1999		2000		2001		2002	
	A preço de mercado corrente (1 000 R\$)	<i>Per capita</i> (R\$)	A preço de mercado corrente (1 000 R\$)	<i>Per capita</i> (R\$)	A preço de mercado corrente (1 000 R\$)	<i>Per capita</i> (R\$)	A preço de mercado corrente (1 000 R\$)	<i>Per capita</i> (R\$)
Presidente Prudente	1 175 124	6 247	1 173 972	6 156	1 147 106	5 933	1 263 195	6 445
Presidente Venceslau	149 444	4 008	144 787	3 869	144 735	3 853	172 800	4 584
Promissão	243 168	7 854	225 586	7 206	272 112	8 597	395 553	12 361
Quadra	18 528	7 080	24 372	9 030	23 104	8 305	32 009	11 169
Quatá	77 466	6 655	92 286	7 905	112 674	9 624	158 308	13 485
Queiroz	26 727	12 373	31 890	14 588	44 936	20 314	47 112	21 051
Queluz	29 215	3 229	29 910	3 250	28 947	3 094	30 688	3 226
Quintana	25 496	4 695	25 343	4 642	26 247	4 783	28 091	5 093
Rafard	73 797	8 817	93 561	11 212	68 127	8 188	72 683	8 762
Rancharia	232 253	8 096	210 796	7 296	248 586	8 543	465 076	15 870
Redenção da Serra	14 392	3 558	23 143	5 714	16 913	4 172	15 932	3 926
Regente Feijó	103 067	6 097	96 927	5 659	95 562	5 507	101 092	5 750
Reginópolis	41 585	8 768	29 340	6 190	47 829	10 099	60 596	12 803
Registro	220 164	4 113	204 918	3 791	211 091	3 867	239 154	4 338
Restinga	41 476	7 500	36 555	6 458	51 364	8 871	66 609	11 248
Ribeira	9 747	2 759	9 669	2 786	11 004	3 229	11 889	3 555
Ribeirão Bonito	83 943	7 492	78 858	6 976	119 922	10 513	142 406	12 373
Ribeirão Branco	59 659	2 822	51 140	2 395	79 917	3 704	91 223	4 186
Ribeirão Corrente	26 607	6 909	23 939	6 102	26 453	6 622	42 876	10 540
Ribeirão do Sul	25 356	5 657	30 138	6 671	37 606	8 256	34 647	7 547
Ribeirão dos Índios	9 525	4 300	12 412	5 563	11 071	4 925	14 561	6 431
Ribeirão Grande	68 740	9 373	79 700	10 671	48 877	6 428	57 360	7 411
Ribeirão Pires	646 017	6 234	603 723	5 708	617 995	5 727	678 925	6 168
Ribeirão Preto	3 647 263	7 272	3 907 340	7 666	3 868 267	7 469	4 062 181	7 720
Rifaina	13 644	4 127	14 239	4 247	15 074	4 434	15 106	4 381
Rincão	73 248	7 090	59 232	5 735	75 415	7 304	100 420	9 728
Rinópolis	37 148	3 608	37 389	3 667	41 676	4 128	51 340	5 138
Rio Claro	1 506 646	9 030	1 602 686	9 419	1 764 322	10 171	2 020 444	11 427
Rio das Pedras	199 259	8 554	185 673	7 809	241 012	9 933	394 969	15 956
Rio Grande da Serra	142 248	3 869	136 702	3 640	134 931	3 518	136 167	3 478
Riolândia	43 400	5 092	46 606	5 412	54 251	6 236	69 462	7 902
Riversul	23 645	3 243	24 890	3 530	27 249	4 004	30 552	4 658
Rosana	305 941	12 710	425 983	17 420	627 789	25 272	727 319	28 825
Roseira	70 037	8 269	81 752	9 366	68 837	7 657	69 022	7 459
Rubiácea	25 896	11 015	39 704	17 129	39 064	17 103	67 179	29 857
Rubinéia	19 097	7 351	13 564	5 140	14 530	5 419	15 907	5 840
Sabino	33 516	6 793	34 443	6 923	35 491	7 073	38 394	7 588
Sagres	11 496	4 694	13 208	5 447	13 805	5 747	15 065	6 335
Sales	28 973	6 401	24 720	5 356	31 121	6 616	43 727	9 121
Sales Oliveira	89 110	9 636	91 585	9 708	101 108	10 509	131 744	13 428
Salesópolis	70 265	4 941	66 470	4 568	70 979	4 769	144 311	9 484
Salmourão	20 798	4 722	18 546	4 218	20 047	4 567	29 638	6 762
Saltinho	41 663	7 226	42 652	7 296	47 660	8 043	52 233	8 697
Salto	698 092	7 571	718 922	7 608	736 891	7 612	789 127	7 960
Salto de Pirapora	284 914	8 228	349 120	9 780	300 009	8 158	323 007	8 531
Salto Grande	70 830	8 436	67 640	7 946	75 294	8 725	75 005	8 574
Sandovalina	184 299	60 268	119 686	38 202	144 053	44 890	140 664	42 807
Santa Adélia	68 293	5 092	72 926	5 401	114 472	8 420	179 790	13 135
Santa Albertina	28 998	5 179	27 128	4 872	36 078	6 517	42 248	7 674
Santa Bárbara d'Oeste	991 780	5 870	1 143 779	6 662	1 222 187	7 007	1 296 993	7 320
Santa Branca	123 824	9 608	57 578	4 367	76 966	5 708	95 279	6 911
Santa Clara d'Oeste	20 302	9 487	9 673	4 608	11 532	5 603	12 180	6 042
Santa Cruz da Conceição	40 413	11 533	36 373	10 191	70 753	19 464	134 341	36 298
Santa Cruz da Esperança	11 256	6 285	15 026	8 334	15 748	8 677	19 836	10 863
Santa Cruz das Palmeiras	132 858	5 234	112 608	4 365	154 786	5 906	175 729	6 599
Santa Cruz do Rio Pardo	348 226	8 552	349 663	8 487	382 214	9 170	467 303	11 082

Tabela 1 - Produto Interno Bruto a preço de mercado e Produto Interno Bruto *per capita*, segundo as Grandes Regiões, Unidades da Federação e municípios - 1999-2002

(continuação)

Grandes Regiões, Unidades da Federação e municípios	Produto Interno Bruto							
	1999		2000		2001		2002	
	A preço de mercado corrente (1 000 R\$)	<i>Per capita</i> (R\$)	A preço de mercado corrente (1 000 R\$)	<i>Per capita</i> (R\$)	A preço de mercado corrente (1 000 R\$)	<i>Per capita</i> (R\$)	A preço de mercado corrente (1 000 R\$)	<i>Per capita</i> (R\$)
Santa Ernestina	24 219	4 223	22 511	3 916	31 882	5 532	41 481	7 179
Santa Fé do Sul	137 026	5 199	162 564	6 081	186 509	6 880	228 874	8 326
Santa Gertrudes	134 532	8 591	103 129	6 344	111 400	6 609	137 471	7 873
Santa Isabel	227 034	5 222	228 331	5 176	240 328	5 371	256 686	5 655
Santa Lúcia	38 479	4 945	39 051	4 910	58 316	7 175	69 604	8 383
Santa Maria da Serra	28 666	6 157	23 501	5 003	28 530	6 022	33 020	6 909
Santa Mercedes	10 019	3 564	10 016	3 589	11 641	4 199	13 227	4 806
Santa Rita do Passa Quatro	164 212	6 305	166 658	6 345	293 968	11 097	332 303	12 438
Santa Rita d'Oeste	22 134	8 105	17 247	6 523	23 481	9 187	31 272	12 671
Santa Rosa de Viterbo	156 018	7 313	156 812	7 267	175 317	8 032	198 817	9 005
Santa Salete	15 301	11 095	12 153	8 813	20 429	14 825	29 712	21 562
Santana da Ponte Pensa	13 009	6 793	9 546	5 121	13 302	7 341	14 720	8 368
Santana de Parnaíba	644 123	8 807	627 486	8 126	774 742	9 527	733 686	8 585
Santo Anastácio	77 845	3 758	81 230	3 906	76 132	3 646	82 087	3 916
Santo André	5 954 254	9 191	6 828 183	10 482	7 378 398	11 265	7 710 778	11 708
Santo Antônio da Alegria	41 808	7 289	35 232	6 071	35 343	6 020	37 448	6 305
Santo Antônio de Posse	92 897	5 176	97 424	5 302	120 733	6 421	155 637	8 091
Santo Antônio do Aracanguá	84 241	12 152	103 634	14 967	143 498	20 749	172 607	24 990
Santo Antônio do Jardim	33 224	5 417	36 372	5 882	38 783	6 219	31 047	4 938
Santo Antônio do Pinhal	21 018	3 345	20 595	3 222	23 967	3 688	25 577	3 871
Santo Expedito	8 601	3 424	10 087	3 962	10 907	4 229	15 618	5 977
Santópolis do Aguapeí	18 861	4 941	33 164	8 695	22 203	5 826	30 583	8 031
Santos	3 307 530	7 914	3 202 184	7 660	3 314 187	7 927	4 054 114	9 696
São Bento do Sapucaí	37 628	3 661	35 370	3 381	37 829	3 553	38 192	3 526
São Bernardo do Campo	10 463 853	15 013	11 129 700	15 632	11 178 400	15 375	11 362 097	15 307
São Caetano do Sul	3 014 670	21 444	3 390 197	24 293	2 679 243	19 342	2 915 032	21 204
São Carlos	1 652 616	8 634	2 031 373	10 405	2 115 162	10 624	2 313 959	11 400
São Francisco	13 830	4 856	19 188	6 653	16 179	5 543	30 120	10 193
São João da Boa Vista	533 897	6 933	581 866	7 468	606 272	7 691	627 647	7 870
São João das Duas Pontes	19 461	7 300	15 638	5 897	21 022	7 972	26 742	10 199
São João de Iracema	15 121	9 065	18 517	11 048	23 214	13 785	32 596	19 265
São João do Pau d'Alho	11 163	5 054	10 271	4 802	14 812	7 159	18 552	9 285
São Joaquim da Barra	230 617	5 580	257 019	6 127	309 837	7 278	366 952	8 494
São José da Bela Vista	51 620	6 428	57 963	7 123	66 899	8 117	94 257	11 290
São José do Barreiro	14 788	3 578	15 299	3 680	15 759	3 770	17 957	4 272
São José do Rio Pardo	431 776	8 666	427 231	8 472	535 876	10 499	572 886	11 091
São José do Rio Preto	2 216 817	6 244	2 365 644	6 508	2 438 062	6 554	2 628 612	6 906
São José dos Campos	9 740 191	18 209	13 496 848	24 739	13 424 094	24 132	13 600 684	23 982
São Lourenço da Serra	41 013	3 422	42 389	3 391	46 858	3 599	60 000	4 429
São Luís do Paraitinga	30 804	2 960	40 959	3 915	36 503	3 471	45 055	4 261
São Manuel	269 864	7 425	300 639	8 163	326 955	8 761	393 088	10 395
São Miguel Arcanjo	123 174	4 032	120 556	3 871	174 582	5 499	193 490	5 981
São Paulo	112 547 635	10 824	127 437 119	12 154	134 306 169	12 704	140 066 059	13 139
São Pedro	165 625	6 013	150 276	5 292	179 264	6 129	202 709	6 732
São Pedro do Turvo	43 976	6 392	43 412	6 293	53 759	7 770	74 866	10 791
São Roque	438 329	6 622	438 979	6 527	494 613	7 239	511 837	7 374
São Sebastião	454 937	7 990	429 719	7 211	379 280	6 091	398 811	6 139
São Sebastião da Gramma	66 567	5 358	78 704	6 298	60 484	4 813	65 644	5 194
São Simão	78 984	5 809	84 123	6 103	101 572	7 270	133 903	9 457
São Vicente	1 109 363	3 674	1 071 271	3 503	1 063 333	3 434	1 117 558	3 564
Sarapuá	38 327	4 949	33 708	4 272	60 464	7 522	65 877	8 048
Sarutaiá	14 153	3 819	16 281	4 302	16 762	4 338	19 767	5 012
Sebastianópolis do Sul	20 851	8 193	14 179	5 565	19 345	7 583	22 043	8 627
Serra Azul	37 541	5 081	43 976	5 842	58 565	7 637	71 741	9 183
Serra Negra	122 973	5 177	122 558	5 109	127 315	5 255	133 865	5 471
Serrana	217 833	6 770	225 563	6 792	209 413	6 115	272 659	7 725

Tabela 1 - Produto Interno Bruto a preço de mercado e Produto Interno Bruto *per capita*, segundo as Grandes Regiões, Unidades da Federação e municípios - 1999-2002

(continuação)

Grandes Regiões, Unidades da Federação e municípios	Produto Interno Bruto							
	1999		2000		2001		2002	
	A preço de mercado corrente (1 000 R\$)	<i>Per capita</i> (R\$)	A preço de mercado corrente (1 000 R\$)	<i>Per capita</i> (R\$)	A preço de mercado corrente (1 000 R\$)	<i>Per capita</i> (R\$)	A preço de mercado corrente (1 000 R\$)	<i>Per capita</i> (R\$)
Sertãozinho	787 088	8 379	886 434	9 264	1 024 678	10 515	1 422 296	14 334
Sete Barras	39 124	2 864	49 031	3 555	61 664	4 429	71 845	5 112
Severínia	86 150	6 403	97 437	7 051	151 390	10 671	196 446	13 493
Silveiras	16 538	3 087	18 756	3 468	18 928	3 467	23 221	4 213
Socorro	163 736	5 020	157 047	4 784	179 622	5 436	209 373	6 295
Sorocaba	4 177 430	8 556	4 384 583	8 754	4 873 330	9 490	4 834 104	9 185
Sud Mennucci	45 753	6 218	51 470	6 979	56 381	7 626	73 445	9 910
Sumaré	1 841 269	9 482	1 995 885	9 964	2 254 595	10 919	2 446 480	11 502
Suzanápolis	23 412	8 413	25 372	9 062	33 822	12 006	32 745	11 554
Suzano	2 899 518	12 858	3 083 720	13 224	3 253 667	13 505	3 441 982	13 838
Tabapuã	95 913	9 162	71 102	6 754	110 037	10 395	183 563	17 242
Tabatinga	117 975	9 152	104 685	7 972	249 451	18 651	304 246	22 338
Taboão da Serra	1 793 188	9 152	1 690 158	8 448	1 681 985	8 236	1 844 020	8 848
Taciba	268 326	51 601	189 301	36 050	237 271	44 743	217 373	40 585
Taguaí	40 545	5 464	40 183	5 333	50 177	6 559	55 183	7 106
Taiacu	54 394	9 727	38 287	6 767	73 644	12 864	112 593	19 439
Taiúva	45 722	8 324	38 372	6 945	67 315	12 116	93 820	16 787
Tambaú	242 059	10 929	214 565	9 573	381 599	16 827	487 096	21 227
Tanabi	136 056	6 037	110 980	4 898	153 110	6 723	177 598	7 757
Tapiraí	29 448	3 489	31 612	3 612	40 536	4 471	45 869	4 888
Tapiratiba	61 840	4 798	80 130	6 156	70 208	5 342	90 700	6 835
Taquaral	37 198	13 731	27 952	10 201	52 744	19 027	71 691	25 577
Taquaritinga	392 449	7 572	309 313	5 903	439 067	8 290	547 974	10 235
Taquarituba	106 878	4 897	101 314	4 563	123 708	5 477	139 897	6 090
Taquarivaí	31 463	7 134	29 724	6 514	40 275	8 538	60 800	12 477
Tarabai	25 310	4 412	29 314	5 007	29 447	4 929	43 531	7 143
Tarumã	146 857	13 738	126 106	11 657	161 294	14 733	209 216	18 886
Tatuí	533 410	5 761	694 025	7 335	685 875	7 095	767 099	7 769
Taubaté	2 482 630	10 239	3 773 926	15 306	3 571 333	14 247	3 650 235	14 324
Tejupá	25 025	4 714	29 058	5 406	25 754	4 732	25 522	4 633
Teodoro Sampaio	172 344	8 637	94 100	4 688	94 468	4 679	125 421	6 176
Terra Roxa	49 697	6 453	44 980	5 749	80 570	10 137	105 201	13 031
Tietê	335 480	10 684	383 029	11 914	405 206	12 314	428 378	12 723
Timburi	12 182	4 453	17 129	6 291	12 721	4 694	16 964	6 290
Torre de Pedra	7 247	3 446	7 405	3 361	7 858	3 412	8 848	3 679
Torrinha	61 690	7 029	50 136	5 619	65 886	7 263	77 396	8 394
Trabiju	13 683	9 958	12 779	9 207	16 889	12 046	17 438	12 315
Tremembé	134 500	3 899	137 678	3 901	174 797	4 843	193 708	5 249
Três Fronteiras	22 340	4 332	19 819	3 839	27 797	5 381	32 085	6 205
Tuiuti	19 627	3 992	19 655	3 922	24 083	4 716	43 019	8 268
Tupã	294 856	4 669	319 616	5 026	342 501	5 349	374 544	5 809
Tupi Paulista	54 443	4 087	56 032	4 233	60 974	4 636	67 426	5 160
Turiúba	13 448	7 063	13 623	7 235	15 713	8 439	19 351	10 517
Turmalina	23 219	9 744	18 484	7 896	32 661	14 207	43 801	19 415
Ubarana	44 476	10 699	37 628	8 732	55 470	12 434	76 256	16 524
Ubatuba	288 946	4 380	319 082	4 684	334 839	4 765	339 761	4 690
Ubirajara	28 687	6 899	24 939	6 004	34 474	8 307	43 134	10 404
Uchoa	109 743	12 190	108 929	11 997	97 339	10 629	130 550	14 135
União Paulista	14 639	10 827	12 963	9 560	17 303	12 723	25 919	19 003
Urânia	47 340	5 367	40 693	4 608	51 165	5 789	50 168	5 671
Uru	8 751	6 246	10 509	7 464	15 854	11 212	43 863	30 890
Urupês	85 898	7 282	74 398	6 259	133 156	11 118	179 703	14 890
Valentim Gentil	60 841	7 173	56 423	6 427	93 367	10 285	106 010	11 302
Valinhos	1 150 102	13 977	1 193 735	14 220	1 340 750	15 660	1 451 728	16 629
Valparaíso	109 176	5 907	117 996	6 309	162 136	8 566	201 484	10 519
Vargem	27 984	4 064	22 240	3 131	27 346	3 736	31 630	4 195

Tabela 1 - Produto Interno Bruto a preço de mercado e Produto Interno Bruto *per capita*, segundo as Grandes Regiões, Unidades da Federação e municípios - 1999-2002

(continuação)

Grandes Regiões, Unidades da Federação e municípios	Produto Interno Bruto							
	1999		2000		2001		2002	
	A preço de mercado corrente (1 000 R\$)	<i>Per capita</i> (R\$)	A preço de mercado corrente (1 000 R\$)	<i>Per capita</i> (R\$)	A preço de mercado corrente (1 000 R\$)	<i>Per capita</i> (R\$)	A preço de mercado corrente (1 000 R\$)	<i>Per capita</i> (R\$)
Vargem Grande do Sul	178 487	4 950	181 406	4 950	177 127	4 757	204 926	5 416
Vargem Grande Paulista	242 429	7 595	225 095	6 666	253 698	7 121	242 605	6 468
Várzea Paulista	524 344	5 717	545 602	5 783	569 468	5 872	643 884	6 461
Vera Cruz	56 548	5 102	44 903	4 050	43 131	3 888	46 919	4 228
Vinhedo	843 934	18 112	971 593	20 203	1 096 329	22 105	1 456 032	28 484
Viradouro	78 538	4 961	76 670	4 748	108 570	6 594	126 488	7 535
Vista Alegre do Alto	59 426	12 638	66 722	13 823	99 380	20 061	134 777	26 526
Vitória Brasil	10 162	6 103	9 314	5 511	15 160	8 839	18 127	10 412
Votorantim	1 312 575	13 783	713 435	7 362	754 054	7 649	782 610	7 804
Votuporanga	418 849	5 574	389 212	5 098	414 338	5 342	435 218	5 523
Zacarias	19 796	10 162	19 037	9 783	22 216	11 422	28 143	14 484
Sul	172 856 268	6 922	193 534 260	7 650	213 389 368	8 326	237 728 739	9 157
Paraná	61 723 959	6 489	65 968 713	6 847	72 770 350	7 457	81 449 312	8 241
Abatiá	29 963	3 589	27 235	3 350	24 713	3 123	32 453	4 220
Adrianópolis	20 202	2 847	22 835	3 318	23 993	3 598	26 611	4 123
Agudos do Sul	18 975	2 647	22 346	3 063	25 290	3 408	36 591	4 847
Almirante Tamandaré	257 057	2 964	274 381	3 032	327 710	3 476	417 333	4 254
Altamira do Paraná	17 322	2 468	18 013	2 584	18 200	2 629	21 473	3 124
Alto Paraíso	22 357	5 873	23 111	6 165	24 561	6 656	19 951	5 496
Alto Paraná	43 227	3 407	47 369	3 712	54 986	4 284	60 064	4 653
Alto Piquiri	40 260	3 712	41 026	3 855	44 503	4 263	55 417	5 415
Altônia	68 871	3 537	61 804	3 273	60 867	3 328	71 747	4 055
Alvorada do Sul	49 635	5 353	44 453	4 819	51 532	5 615	56 579	6 198
Amaporã	18 154	3 927	21 836	4 645	18 819	3 938	26 461	5 447
Ampére	73 456	4 735	77 295	4 899	82 685	5 153	95 740	5 868
Anahy	14 999	4 944	19 710	6 616	17 948	6 138	23 283	8 118
Andirá	109 344	5 070	136 138	6 246	135 530	6 153	160 145	7 194
Ângulo	14 634	5 189	14 804	5 162	17 268	5 920	20 148	6 791
Antonina	110 076	5 770	85 860	4 446	119 953	6 138	128 210	6 482
Antônio Olinto	29 126	3 924	36 800	4 982	36 658	4 988	52 624	7 196
Apucarana	561 342	5 234	624 530	5 748	622 990	5 660	691 101	6 199
Arapongas	578 773	6 851	616 173	7 101	668 128	7 500	768 812	8 410
Arapoti	247 452	10 419	259 319	10 772	287 346	11 776	340 318	13 761
Arapuã	17 398	4 131	16 120	3 917	19 156	4 769	24 241	6 185
Araruna	67 880	5 202	74 163	5 650	70 026	5 304	88 577	6 670
Araucária	2 674 557	28 828	3 435 594	35 655	4 009 077	40 108	4 607 689	44 477
Ariranha do Ivaí	12 611	4 341	12 553	4 401	13 669	4 883	17 081	6 220
Assaí	91 591	5 047	81 129	4 533	95 522	5 413	116 457	6 696
Assis Chateaubriand	195 154	5 807	167 304	5 085	203 945	6 335	271 386	8 622
Astorga	122 160	5 180	133 313	5 622	135 420	5 680	165 315	6 895
Atalaia	20 448	5 086	19 135	4 774	20 367	5 098	26 859	6 745
Balsa Nova	108 455	11 295	139 822	14 152	147 371	14 506	153 871	14 736
Bandeirantes	135 688	4 019	130 196	3 864	143 386	4 263	156 704	4 669
Barbosa Ferraz	41 076	2 871	37 780	2 731	41 199	3 084	52 093	4 044
Barra do Jacaré	25 879	9 438	21 431	7 952	25 302	9 555	28 434	10 936
Barracão	28 513	3 070	31 492	3 406	31 613	3 436	39 613	4 326
Bela Vista da Caroba	17 585	3 884	19 351	4 332	19 342	4 390	24 901	5 732
Bela Vista do Paraíso	65 346	4 347	60 207	4 007	66 003	4 395	83 441	5 558
Bituruna	68 057	4 362	71 321	4 480	71 117	4 380	85 720	5 176
Boa Esperança	47 704	9 097	44 119	8 742	53 934	11 125	65 479	14 088
Boa Esperança do Iguaçu	19 372	6 168	22 902	7 487	22 410	7 525	30 302	10 467
Boa Ventura de São Roque	30 715	4 530	33 112	4 885	35 802	5 283	53 693	7 925
Boa Vista da Aparecida	29 317	3 444	30 252	3 646	33 833	4 186	43 123	5 484
Bocaiúva do Sul	29 688	3 301	32 276	3 535	33 100	3 570	39 346	4 180
Bom Jesus do Sul	13 443	3 220	15 852	3 843	15 231	3 738	20 849	5 181

Tabela 1 - Produto Interno Bruto a preço de mercado e Produto Interno Bruto *per capita*, segundo as Grandes Regiões, Unidades da Federação e municípios - 1999-2002

(continuação)

Grandes Regiões, Unidades da Federação e municípios	Produto Interno Bruto							
	1999		2000		2001		2002	
	A preço de mercado corrente (1 000 R\$)	<i>Per capita</i> (R\$)	A preço de mercado corrente (1 000 R\$)	<i>Per capita</i> (R\$)	A preço de mercado corrente (1 000 R\$)	<i>Per capita</i> (R\$)	A preço de mercado corrente (1 000 R\$)	<i>Per capita</i> (R\$)
Bom Sucesso	30 315	4 877	26 983	4 415	28 492	4 742	31 296	5 303
Bom Sucesso do Sul	27 182	7 969	29 378	8 731	27 873	8 400	41 113	12 573
Borrazópolis	38 028	3 984	34 905	3 744	39 780	4 372	51 844	5 844
Braganey	34 731	5 534	35 083	5 780	39 146	6 678	54 531	9 648
Brasilândia do Sul	17 455	4 449	19 709	5 131	21 672	5 765	29 326	7 978
Cafeara	10 490	4 228	11 931	4 790	11 571	4 628	15 132	6 029
Cafelândia	145 111	13 187	151 266	13 339	174 376	14 933	242 898	20 211
Cafezal do Sul	18 014	3 832	19 517	4 268	18 593	4 183	20 682	4 792
Califórnia	24 034	3 137	25 439	3 304	26 256	3 393	33 600	4 320
Cambará	119 645	5 276	134 161	5 877	148 671	6 468	172 939	7 473
Cambé	638 178	7 291	578 481	6 492	628 575	6 930	760 973	8 244
Cambira	37 417	5 607	35 093	5 230	32 397	4 802	42 241	6 227
Campina da Lagoa	67 714	3 942	62 753	3 737	72 480	4 418	95 895	5 987
Campina do Simão	20 249	4 632	22 164	5 088	24 474	5 639	29 177	6 748
Campina Grande do Sul	145 407	4 293	157 764	4 438	175 642	4 718	182 526	4 688
Campo Bonito	30 997	6 048	33 174	6 464	34 705	6 752	44 167	8 580
Campo do Tenente	22 068	3 511	32 389	5 056	57 851	8 863	63 218	9 508
Campo Largo	619 573	6 745	687 870	7 311	727 937	7 557	732 585	7 430
Campo Magro	87 230	4 355	74 968	3 580	73 594	3 367	88 618	3 889
Campo Mourão	468 975	5 836	443 058	5 494	530 727	6 559	701 096	8 634
Cândido de Abreu	59 655	3 153	56 253	3 022	60 361	3 298	78 001	4 336
Candói	105 854	7 499	109 460	7 663	111 412	7 709	143 953	9 844
Cantagalo	35 048	2 740	36 657	2 855	38 803	3 011	49 885	3 857
Capanema	80 940	4 425	93 586	5 152	114 549	6 349	142 878	7 975
Capitão Leônidas Marques	218 457	15 268	301 304	20 817	495 393	33 836	489 474	33 050
Carambeí	275 827	18 770	326 750	21 649	387 215	24 991	490 804	30 870
Carlópolis	80 254	6 051	57 875	4 330	49 129	3 647	61 947	4 563
Cascavel	1 302 739	5 361	1 318 738	5 302	1 474 397	5 792	1 685 264	6 472
Castro	313 925	4 966	345 994	5 398	352 938	5 432	453 834	6 890
Catanduvas	45 627	4 390	49 069	4 691	55 873	5 308	70 502	6 656
Centenário do Sul	44 142	3 700	43 461	3 728	42 154	3 702	51 461	4 631
Cerro Azul	83 957	5 138	114 393	6 988	73 071	4 455	75 801	4 613
Céu Azul	109 694	10 496	102 095	9 783	135 157	12 971	161 204	15 493
Chopinzinho	93 116	4 538	101 662	4 941	103 015	4 994	126 780	6 130
Cianorte	277 017	4 855	283 336	4 895	285 616	4 864	344 540	5 784
Cidade Gaúcha	53 131	5 603	58 827	6 128	57 407	5 909	72 027	7 323
Civelândia	95 891	5 233	90 931	4 954	79 486	4 323	127 710	6 934
Colombo	650 998	3 610	689 706	3 677	755 515	3 878	814 449	4 029
Colorado	116 350	5 576	139 490	6 616	158 270	7 429	181 303	8 422
Congonhinhas	28 476	3 629	26 680	3 396	30 307	3 853	36 263	4 606
Conselheiro Mairinck	22 243	6 421	23 796	6 876	21 449	6 203	22 945	6 643
Contenda	43 605	3 316	47 546	3 556	58 531	4 307	71 618	5 184
Corbélia	90 235	5 702	90 842	5 760	99 734	6 345	131 838	8 417
Cornélio Procópio	285 307	6 090	268 608	5 730	286 132	6 101	349 050	7 439
Coronel Domingos Soares	36 276	5 190	39 297	5 593	34 428	4 874	41 720	5 874
Coronel Vivida	90 750	3 880	96 576	4 165	99 996	4 350	120 486	5 289
Corumbataí do Sul	22 463	4 472	19 554	4 043	16 670	3 586	20 633	4 627
Cruz Machado	65 360	3 710	73 005	4 116	70 178	3 930	99 184	5 516
Cruzeiro do Iguaçu	39 618	8 937	36 885	8 501	37 798	8 904	33 785	8 141
Cruzeiro do Oeste	55 510	2 724	64 991	3 250	68 431	3 488	97 393	5 063
Cruzeiro do Sul	52 736	11 056	56 292	11 869	55 103	11 684	43 839	9 351
Cruzmaltina	20 687	6 000	20 074	5 777	22 454	6 410	31 287	8 863
Curitiba	12 419 011	7 885	12 978 342	8 087	13 672 694	8 363	14 002 817	8 408
Curiúva	36 039	2 817	34 699	2 657	36 137	2 712	46 836	3 446
Diamante do Norte	33 384	5 413	24 761	4 125	23 301	3 993	30 811	5 437
Diamante do Sul	12 437	3 363	14 963	4 152	15 401	4 389	19 479	5 706

Tabela 1 - Produto Interno Bruto a preço de mercado e Produto Interno Bruto *per capita*, segundo as Grandes Regiões, Unidades da Federação e municípios - 1999-2002

(continuação)

Grandes Regiões, Unidades da Federação e municípios	Produto Interno Bruto							
	1999		2000		2001		2002	
	A preço de mercado corrente (1 000 R\$)	<i>Per capita</i> (R\$)	A preço de mercado corrente (1 000 R\$)	<i>Per capita</i> (R\$)	A preço de mercado corrente (1 000 R\$)	<i>Per capita</i> (R\$)	A preço de mercado corrente (1 000 R\$)	<i>Per capita</i> (R\$)
Diamante D'Oeste	16 891	3 327	15 679	3 411	16 005	3 892	20 983	5 792
Dois Vizinhos	235 337	7 366	257 578	8 040	272 758	8 490	323 538	10 042
Douradina	31 417	5 084	35 948	5 861	40 751	6 695	49 186	8 143
Doutor Camargo	29 637	5 123	26 288	4 559	31 926	5 554	39 071	6 819
Doutor Ulysses	37 916	6 365	40 025	6 596	29 289	4 741	33 151	5 270
Enéas Marques	34 947	5 434	40 815	6 465	44 482	7 180	56 409	9 285
Engenheiro Beltrão	91 484	6 484	88 404	6 295	96 702	6 918	118 050	8 485
Entre Rios do Oeste	29 757	8 990	29 507	8 798	32 725	9 628	46 087	13 382
Esperança Nova	9 767	4 197	9 104	3 993	9 230	4 133	12 490	5 716
Espigão Alto do Iguaçu	23 845	4 403	28 139	5 261	28 207	5 340	34 528	6 621
Farol	23 981	6 022	26 133	6 639	32 723	8 414	46 394	12 075
Faxinal	62 450	3 988	54 725	3 522	64 346	4 175	70 609	4 618
Fazenda Rio Grande	152 573	2 495	157 929	2 418	193 929	2 790	229 946	3 118
Fênix	29 468	5 907	29 471	6 045	33 096	6 953	41 273	8 889
Fernandes Pinheiro	33 897	5 337	35 157	5 500	38 754	6 024	47 900	7 398
Figueira	25 042	2 763	25 214	2 801	24 719	2 764	30 154	3 395
Flor da Serra do Sul	21 256	4 195	28 184	5 583	28 480	5 662	36 165	7 217
Floraí	35 473	6 699	33 599	6 374	37 495	7 146	42 848	8 204
Floresta	31 788	6 239	29 758	5 767	34 422	6 587	45 060	8 513
Florestópolis	43 326	3 557	44 633	3 658	46 176	3 777	50 066	4 089
Flórida	9 245	3 822	11 410	4 646	9 734	3 904	14 019	5 539
Formosa do Oeste	48 949	5 507	45 285	5 287	49 682	6 031	65 006	8 220
Foz do Iguaçu	3 443 632	13 482	3 660 262	13 920	3 536 683	13 073	3 748 625	13 476
Foz do Jordão	24 356	3 828	25 094	3 921	26 027	4 043	42 593	6 579
Francisco Alves	26 096	3 697	28 741	4 220	26 912	4 101	32 224	5 106
Francisco Beltrão	378 321	5 658	368 164	5 453	422 860	6 204	481 467	6 997
General Carneiro	54 779	3 975	54 822	3 897	53 195	3 705	53 858	3 677
Godoy Moreira	10 681	2 737	11 569	3 092	11 607	3 241	14 228	4 163
Goioerê	134 509	4 488	130 827	4 445	145 793	5 046	170 319	6 009
Goioxim	26 863	3 335	30 716	3 778	32 954	4 016	45 437	5 486
Grandes Rios	33 349	4 220	27 091	3 465	23 321	3 015	28 928	3 782
Guaira	111 244	3 873	118 662	4 153	127 302	4 479	159 014	5 624
Guairaçá	26 434	4 494	29 390	4 964	27 796	4 665	33 036	5 510
Guamiranga	25 545	3 604	25 795	3 583	28 478	3 895	46 232	6 227
Guapirama	33 085	8 157	33 816	8 278	34 036	8 273	27 468	6 630
Guaporema	11 954	5 322	15 431	6 886	15 008	6 712	17 830	7 992
Guaraci	21 755	4 397	22 086	4 528	22 624	4 705	27 140	5 728
Guaraniaçu	78 871	4 534	83 895	4 957	86 338	5 249	119 386	7 477
Guarapuava	799 961	5 184	840 402	5 375	996 956	6 292	1 066 995	6 646
Guaraqueçaba	23 148	2 801	26 693	3 208	22 470	2 681	25 101	2 974
Guaratuba	108 090	4 028	117 047	4 202	119 043	4 122	145 073	4 850
Honório Serpa	31 740	4 578	40 297	5 889	40 280	5 965	54 959	8 251
Ibaiti	101 807	3 852	93 434	3 529	99 196	3 740	110 816	4 171
Ibema	30 140	5 123	32 064	5 475	34 087	5 846	39 830	6 861
Ibiporã	188 162	4 498	190 414	4 470	202 332	4 665	253 141	5 733
Icaraíma	44 367	4 378	48 453	4 882	47 224	4 863	53 722	5 657
Iguaçu	22 911	6 392	24 132	6 670	27 537	7 540	33 893	9 195
Iguatu	11 414	4 984	17 120	7 761	16 145	7 609	21 519	10 564
Imbaú	23 713	2 511	26 499	2 785	24 862	2 593	29 029	3 005
Imbituva	105 139	4 341	113 423	4 557	117 715	4 605	152 484	5 809
Inácio Martins	32 962	2 972	35 779	3 318	35 173	3 359	38 744	3 815
Inajá	10 565	3 639	11 696	3 988	12 211	4 121	14 265	4 766
Indianópolis	26 949	6 388	34 816	8 286	33 950	8 112	49 646	11 914
Ipiranga	57 231	4 311	60 211	4 509	63 330	4 714	79 588	5 889
Iporã	54 676	3 290	53 794	3 320	53 182	3 370	64 436	4 195
Iracema do Oeste	17 188	5 776	14 601	5 007	14 751	5 163	21 474	7 680

Tabela 1 - Produto Interno Bruto a preço de mercado e Produto Interno Bruto *per capita*, segundo as Grandes Regiões, Unidades da Federação e municípios - 1999-2002

(continuação)

Grandes Regiões, Unidades da Federação e municípios	Produto Interno Bruto							
	1999		2000		2001		2002	
	A preço de mercado corrente (1 000 R\$)	<i>Per capita</i> (R\$)	A preço de mercado corrente (1 000 R\$)	<i>Per capita</i> (R\$)	A preço de mercado corrente (1 000 R\$)	<i>Per capita</i> (R\$)	A preço de mercado corrente (1 000 R\$)	<i>Per capita</i> (R\$)
Irati	214 675	4 113	223 555	4 253	229 829	4 341	290 402	5 446
Iretama	30 678	2 659	32 634	2 954	35 023	3 319	45 329	4 510
Itaguajé	16 999	3 553	19 897	4 186	17 021	3 605	20 327	4 334
Itaipulândia	38 544	5 740	37 173	5 305	45 283	6 202	55 728	7 335
Itambaracá	29 700	4 119	30 054	4 342	31 832	4 801	37 294	5 886
Itambé	40 776	6 835	34 584	5 820	43 469	7 344	57 250	9 712
Itapejara d'Oeste	55 396	6 050	62 774	6 846	69 158	7 532	94 764	10 305
Itaperuçu	55 964	2 953	64 050	3 219	65 060	3 121	63 794	2 925
Itaúna do Sul	19 680	4 421	17 279	3 892	16 916	3 820	21 379	4 841
Ivaí	48 896	4 116	52 927	4 437	57 340	4 787	69 142	5 749
Ivaiporã	101 922	3 137	97 268	3 044	103 080	3 281	129 708	4 202
Ivaté	41 811	6 033	45 206	6 536	44 679	6 471	50 621	7 346
Ivatuba	21 245	7 634	16 199	5 754	19 140	6 725	25 131	8 729
Jaboti	15 184	3 315	16 547	3 594	15 636	3 379	20 922	4 498
Jacarezinho	207 182	5 221	260 921	6 598	261 336	6 631	255 891	6 516
Jaguapitã	58 308	5 341	68 124	6 220	73 047	6 648	89 711	8 138
Jaguariaíva	188 832	6 189	202 571	6 500	230 903	7 256	281 685	8 670
Jandaia do Sul	92 145	4 695	88 418	4 478	94 050	4 734	104 307	5 217
Janiópolis	30 817	3 759	28 212	3 562	32 631	4 271	51 647	7 019
Japira	19 296	3 940	18 362	3 744	19 420	3 953	60 821	12 362
Japurá	37 117	4 776	36 689	4 745	37 379	4 860	49 326	6 446
Jardim Alegre	46 508	3 402	45 927	3 358	44 906	3 282	53 539	3 912
Jardim Olinda	7 211	4 751	7 969	5 205	8 388	5 433	8 963	5 757
Jataizinho	37 799	3 349	42 486	3 732	44 815	3 902	54 400	4 696
Jesuítas	67 148	6 736	60 820	6 310	46 510	4 998	67 560	7 533
Joaquim Távora	40 458	4 183	38 817	4 024	43 027	4 471	57 078	5 946
Jundiá do Sul	17 537	4 759	13 862	3 826	13 407	3 766	16 659	4 764
Juranda	54 022	6 617	51 661	6 385	63 769	7 953	74 119	9 330
Jussara	45 482	7 234	45 028	7 130	48 990	7 723	55 002	8 632
Kaloré	20 404	3 991	21 387	4 324	23 119	4 840	47 970	10 413
Lapa	239 094	5 680	283 602	6 669	324 651	7 557	348 221	8 024
Laranjal	17 685	2 516	19 227	2 717	19 243	2 702	23 933	3 338
Laranjeiras do Sul	96 888	3 229	95 893	3 191	104 969	3 487	128 586	4 265
Leópolis	28 681	6 438	31 781	7 192	32 000	7 299	34 492	7 933
Lidianópolis	18 327	3 759	17 945	3 857	17 193	3 885	24 417	5 816
Lindoeste	22 900	3 662	25 447	4 116	25 705	4 207	34 853	5 773
Loanda	74 826	3 844	73 342	3 730	71 908	3 620	79 789	3 977
Lobato	60 052	14 828	68 089	16 676	72 062	17 504	86 347	20 801
Londrina	2 855 189	6 430	3 063 082	6 787	3 236 672	7 058	3 552 518	7 624
Luiziana	61 922	8 120	58 678	7 910	71 572	9 928	97 857	13 986
Lunardelli	23 759	4 130	24 138	4 351	24 426	4 572	26 124	5 089
Lupionópolis	14 212	3 283	15 508	3 595	17 339	4 033	19 639	4 584
Mallet	58 919	4 689	70 000	5 532	70 013	5 495	86 199	6 719
Mamborê	104 673	6 888	96 551	6 394	117 242	7 815	149 308	10 017
Mandaguaçu	64 250	3 840	72 579	4 278	73 353	4 264	94 310	5 408
Mandaguari	146 208	4 680	151 132	4 781	160 585	5 022	160 305	4 956
Mandirituba	118 570	6 834	129 042	7 245	164 397	8 995	173 117	9 235
Manfrinópolis	13 840	3 592	15 493	4 155	14 855	4 122	20 604	5 924
Mangueirinha	333 716	18 784	318 226	17 926	510 589	28 787	468 005	26 407
Manoel Ribas	48 965	3 760	50 240	3 828	54 471	4 119	88 175	6 616
Marechal Cândido Rondon	303 606	7 453	313 410	7 573	355 149	8 448	418 511	9 801
Maria Helena	21 015	3 244	21 712	3 473	20 499	3 403	35 471	6 122
Marialva	154 739	5 444	155 263	5 337	168 707	5 668	201 613	6 622
Marilândia do Sul	49 861	5 492	55 491	6 125	54 995	6 082	76 547	8 484
Marilena	22 120	3 275	21 354	3 160	22 021	3 257	26 174	3 869
Mariluz	27 288	2 642	30 408	2 968	29 955	2 947	37 785	3 749

Tabela 1 - Produto Interno Bruto a preço de mercado e Produto Interno Bruto *per capita*, segundo as Grandes Regiões, Unidades da Federação e municípios - 1999-2002

(continuação)

Grandes Regiões, Unidades da Federação e municípios	Produto Interno Bruto							
	1999		2000		2001		2002	
	A preço de mercado corrente (1 000 R\$)	<i>Per capita</i> (R\$)	A preço de mercado corrente (1 000 R\$)	<i>Per capita</i> (R\$)	A preço de mercado corrente (1 000 R\$)	<i>Per capita</i> (R\$)	A preço de mercado corrente (1 000 R\$)	<i>Per capita</i> (R\$)
Maringá	2 163 027	7 551	2 317 869	7 944	2 361 557	7 948	2 740 167	9 058
Mariópolis	35 420	5 875	41 649	6 941	42 593	7 133	54 973	9 252
Maripá	64 509	10 910	60 706	10 368	67 775	11 695	86 368	15 060
Marmeleiro	59 237	4 318	64 443	4 743	68 359	5 080	81 764	6 137
Marquinho	14 258	2 518	15 765	2 788	18 811	3 330	23 030	4 081
Marumbi	18 126	3 915	17 323	3 776	19 524	4 298	26 118	5 805
Matelândia	73 317	5 123	93 949	6 528	110 933	7 665	135 954	9 341
Matinhos	112 304	4 759	112 220	4 486	117 831	4 457	147 559	5 294
Mato Rico	15 755	3 447	15 872	3 615	17 930	4 262	22 411	5 572
Mauá da Serra	41 229	6 459	45 552	6 906	55 234	8 110	75 245	10 705
Medianeira	207 429	5 507	228 588	6 007	247 418	6 436	311 301	8 015
Mercedes	28 982	6 314	33 706	7 274	33 614	7 185	37 230	7 883
Mirador	11 915	4 779	14 560	5 799	13 247	5 238	16 746	6 575
Miraselva	11 696	5 943	10 666	5 467	8 073	4 174	14 826	7 734
Missal	63 546	6 093	58 896	5 643	68 363	6 546	79 323	7 590
Moreira Sales	46 703	3 444	46 961	3 568	48 084	3 767	59 533	4 817
Morretes	48 194	3 175	49 155	3 189	49 312	3 151	55 479	3 492
Munhoz de Melo	15 233	4 466	15 965	4 715	16 499	4 909	22 650	6 790
Nossa Senhora das Graças	16 289	4 268	17 995	4 667	20 718	5 319	24 249	6 164
Nova Aliança do Ivaí	6 732	5 054	8 531	6 333	7 779	5 716	10 240	7 442
Nova América da Colina	19 933	5 523	19 186	5 403	21 647	6 196	25 736	7 490
Nova Aurora	100 334	7 310	94 180	6 965	107 827	8 097	131 579	10 037
Nova Cantu	33 939	3 402	36 511	3 715	37 658	3 891	66 831	7 014
Nova Esperança	113 097	4 408	111 613	4 321	112 448	4 325	124 678	4 764
Nova Esperança do Sudoeste	25 443	4 833	29 424	5 606	31 227	5 966	33 241	6 370
Nova Fátima	34 490	4 151	29 057	3 501	29 195	3 521	41 790	5 046
Nova Laranjeiras	40 653	3 460	49 249	4 235	50 491	4 387	62 934	5 526
Nova Londrina	57 929	4 404	57 507	4 360	64 157	4 852	71 667	5 405
Nova Olímpia	15 101	2 857	17 909	3 397	15 927	3 028	19 351	3 689
Nova Prata do Iguaçu	48 377	4 629	54 251	5 258	57 165	5 613	78 526	7 815
Nova Santa Bárbara	14 137	3 910	12 731	3 532	15 381	4 283	20 713	5 789
Nova Santa Rosa	59 500	8 356	59 411	8 332	60 962	8 538	69 248	9 686
Nova Tebas	26 881	2 730	27 232	3 042	27 683	3 436	32 949	4 609
Novo Itacolomi	10 978	3 796	11 427	4 039	14 932	5 400	24 945	9 235
Ortigueira	91 201	3 602	89 374	3 565	88 268	3 557	105 603	4 300
Ourizona	22 501	6 595	20 646	6 121	24 972	7 490	33 174	10 071
Ouro Verde do Oeste	38 719	7 026	39 537	7 299	42 907	8 062	54 993	10 523
Paiçandu	94 075	3 097	90 024	2 875	132 624	4 111	111 523	3 357
Palmas	139 561	4 041	146 108	4 148	172 703	4 810	225 525	6 161
Palmeira	155 231	5 046	175 244	5 660	180 023	5 777	212 002	6 759
Palmital	40 992	2 403	42 483	2 501	43 918	2 596	58 758	3 489
Palotina	237 761	9 250	246 594	9 533	292 843	11 249	366 692	13 996
Paraíso do Norte	34 934	3 601	39 952	4 079	39 380	3 982	48 641	4 870
Paranacity	49 023	5 397	54 430	5 951	60 551	6 574	63 646	6 861
Paranaguá	1 745 337	13 844	1 675 085	12 972	2 426 914	18 355	2 062 629	15 241
Paranapoema	7 971	3 327	8 736	3 657	10 781	4 526	14 814	6 238
Paranavaí	319 471	4 229	335 010	4 405	346 582	4 526	419 270	5 438
Pato Bragado	27 599	6 855	28 773	7 049	31 756	7 672	49 883	11 888
Pato Branco	325 680	5 273	365 683	5 813	378 180	5 904	457 253	7 012
Paula Freitas	29 036	5 759	32 912	6 472	35 129	6 849	44 056	8 516
Paulo Frontin	30 751	4 684	35 445	5 399	35 881	5 465	45 770	6 970
Peabiru	60 534	4 478	53 836	4 004	62 209	4 653	77 562	5 834
Perobal	29 027	5 478	28 592	5 415	31 418	5 971	33 543	6 396
Pérola	30 467	3 234	29 535	3 250	29 122	3 328	35 651	4 238
Pérola d'Oeste	30 272	4 085	34 732	4 775	33 366	4 675	40 999	5 859
Piên	90 517	9 327	126 457	12 735	149 838	14 752	167 008	16 079

Tabela 1 - Produto Interno Bruto a preço de mercado e Produto Interno Bruto *per capita*, segundo as Grandes Regiões, Unidades da Federação e municípios - 1999-2002

(continuação)

Grandes Regiões, Unidades da Federação e municípios	Produto Interno Bruto							
	1999		2000		2001		2002	
	A preço de mercado corrente (1 000 R\$)	<i>Per capita</i> (R\$)	A preço de mercado corrente (1 000 R\$)	<i>Per capita</i> (R\$)	A preço de mercado corrente (1 000 R\$)	<i>Per capita</i> (R\$)	A preço de mercado corrente (1 000 R\$)	<i>Per capita</i> (R\$)
Pinhais	661 245	6 500	716 816	6 843	828 614	7 687	954 679	8 611
Pinhal de São Bento	11 243	4 369	12 035	4 734	11 929	4 752	15 379	6 206
Pinhalão	20 835	3 363	19 236	3 078	17 694	2 807	23 758	3 737
Pinhão	352 175	12 385	306 750	10 813	542 315	19 164	479 540	16 988
Piraí do Sul	135 674	6 297	139 304	6 393	143 972	6 533	169 659	7 612
Piraquara	184 277	2 596	184 215	2 438	207 693	2 591	250 255	2 951
Pitanga	135 448	3 767	129 389	3 621	157 230	4 428	196 816	5 578
Pitangueiras	21 427	8 883	18 189	7 498	17 041	6 987	24 807	10 113
Planaltina do Paraná	15 733	3 950	16 403	4 096	16 998	4 222	23 476	5 800
Planalto	50 103	3 537	57 015	4 055	62 525	4 481	92 105	6 653
Ponta Grossa	1 826 109	6 721	2 025 204	7 328	2 348 112	8 355	2 841 247	9 942
Pontal do Paraná	72 682	5 175	71 269	4 842	75 519	4 905	96 610	6 008
Porecatu	85 916	5 391	86 546	5 477	87 526	5 587	82 289	5 298
Porto Amazonas	27 498	6 538	28 074	6 562	32 476	7 464	35 707	8 069
Porto Barreiro	18 335	4 428	20 659	4 807	21 476	4 820	24 198	5 243
Porto Rico	10 606	4 111	11 289	4 503	11 969	4 917	15 335	6 498
Porto Vitória	17 313	4 287	19 153	4 707	18 241	4 449	21 044	5 094
Prado Ferreira	20 799	6 592	17 277	5 488	18 665	5 942	22 896	7 303
Pranchita	31 889	5 059	35 197	5 678	36 777	6 035	47 320	7 903
Presidente Castelo Branco	16 950	3 966	19 570	4 501	18 293	4 136	21 832	4 854
Primeiro de Maio	58 306	5 408	47 849	4 492	58 446	5 555	80 315	7 731
Prudentópolis	149 532	3 224	147 844	3 193	158 200	3 422	201 037	4 356
Quarto Centenário	42 293	7 864	37 818	7 177	45 793	8 878	54 045	10 708
Quatiguá	26 439	3 947	26 495	3 893	29 060	4 204	32 928	4 689
Quatro Barras	148 099	9 326	170 048	10 270	215 780	12 517	234 661	13 090
Quatro Pontes	33 461	9 175	30 722	8 429	36 881	10 121	52 360	14 373
Quedas do Iguaçu	146 468	5 369	157 585	5 734	154 367	5 575	163 760	5 871
Querência do Norte	39 488	3 467	42 423	3 687	42 467	3 654	50 172	4 274
Quinta do Sol	31 544	5 484	31 057	5 383	37 359	6 456	49 007	8 442
Quitandinha	38 074	2 499	42 603	2 780	73 094	4 740	94 149	6 067
Ramilândia	12 600	3 263	16 586	4 277	17 688	4 541	25 409	6 495
Rancho Alegre	24 161	5 738	19 904	4 765	26 694	6 445	28 252	6 879
Rancho Alegre D'Oeste	25 076	7 925	22 720	7 449	29 080	9 905	37 659	13 354
Realeza	83 640	5 203	85 392	5 353	87 830	5 550	105 505	6 720
Rebouças	49 146	3 606	49 886	3 639	53 996	3 916	70 723	5 100
Renascença	47 672	6 824	57 135	8 255	60 392	8 809	75 271	11 084
Reserva	69 693	2 907	75 809	3 162	78 916	3 291	101 793	4 246
Reserva do Iguaçu	40 783	6 136	44 847	6 671	48 598	7 146	58 010	8 433
Ribeirão Claro	53 091	4 860	43 528	4 004	40 956	3 786	49 443	4 593
Ribeirão do Pinhal	48 189	3 366	42 488	2 956	36 258	2 513	46 518	3 212
Rio Azul	49 275	3 792	55 968	4 284	62 415	4 753	77 570	5 877
Rio Bom	13 753	3 846	14 791	4 221	14 188	4 134	18 530	5 516
Rio Bonito do Iguaçu	38 319	2 858	48 518	3 385	53 013	3 473	64 906	4 005
Rio Branco do Ivaí	12 575	3 326	12 478	3 350	12 868	3 507	14 553	4 028
Rio Branco do Sul	213 705	7 304	253 744	8 614	290 841	9 807	328 931	11 017
Rio Negro	270 787	9 468	271 652	9 411	284 459	9 766	319 464	10 867
Rolândia	363 463	7 410	364 560	7 303	383 979	7 559	459 650	8 893
Roncador	49 088	3 558	49 852	3 721	55 490	4 268	73 929	5 869
Rondon	52 642	6 170	60 039	7 048	64 336	7 564	76 036	8 953
Rosário do Ivaí	23 792	3 550	20 444	3 185	21 050	3 432	26 096	4 465
Sabáudia	44 255	8 183	44 647	8 236	48 324	8 893	45 364	8 328
Salgado Filho	23 998	4 457	26 066	4 943	25 794	4 997	28 676	5 680
Salto do Itararé	19 284	3 452	19 202	3 493	21 688	4 011	27 340	5 143
Salto do Lontra	57 889	4 520	61 504	4 848	69 614	5 540	82 186	6 604
Santa Amélia	17 393	3 938	15 140	3 447	16 211	3 711	17 996	4 143
Santa Cecília do Pavão	14 390	3 507	13 627	3 399	12 723	3 250	22 335	5 848

Tabela 1 - Produto Interno Bruto a preço de mercado e Produto Interno Bruto *per capita*, segundo as Grandes Regiões, Unidades da Federação e municípios - 1999-2002

(continuação)

Grandes Regiões, Unidades da Federação e municípios	Produto Interno Bruto							
	1999		2000		2001		2002	
	A preço de mercado corrente (1 000 R\$)	<i>Per capita</i> (R\$)	A preço de mercado corrente (1 000 R\$)	<i>Per capita</i> (R\$)	A preço de mercado corrente (1 000 R\$)	<i>Per capita</i> (R\$)	A preço de mercado corrente (1 000 R\$)	<i>Per capita</i> (R\$)
Santa Cruz de Monte Castelo	30 314	3 504	31 965	3 773	31 657	3 818	37 061	4 570
Santa Fé	34 743	3 920	36 355	4 094	37 061	4 165	53 668	6 019
Santa Helena	109 383	5 357	109 793	5 331	118 233	5 691	136 541	6 515
Santa Inês	8 270	3 946	9 374	4 458	8 413	3 989	12 251	5 793
Santa Isabel do Ivaí	31 759	3 460	30 899	3 388	30 168	3 329	41 501	4 610
Santa Izabel do Oeste	52 598	4 478	57 007	4 889	60 278	5 209	75 414	6 568
Santa Lúcia	19 419	4 662	22 549	5 539	24 587	6 182	30 853	7 948
Santa Maria do Oeste	31 560	2 315	31 791	2 329	39 907	2 921	51 570	3 771
Santa Mariana	66 134	4 889	57 123	4 266	66 169	4 993	79 439	6 058
Santa Mônica	15 411	4 832	16 626	5 210	15 535	4 867	16 240	5 086
Santa Tereza do Oeste	42 679	4 048	44 312	4 009	51 701	4 470	71 667	5 931
Santa Terezinha de Itaipu	83 662	4 603	82 016	4 400	94 114	4 926	113 815	5 813
Santana do Itararé	28 823	5 096	25 292	4 506	24 258	4 356	32 424	5 868
Santo Antônio da Platina	128 363	3 218	127 155	3 177	124 090	3 090	151 550	3 761
Santo Antônio do Caiuá	10 841	3 752	12 012	4 196	11 187	3 943	12 239	4 354
Santo Antônio do Paraíso	14 392	5 184	12 440	4 429	16 133	5 675	23 350	8 116
Santo Antônio do Sudoeste	69 487	3 893	56 809	3 174	65 316	3 640	73 579	4 089
Santo Inácio	23 455	4 508	24 857	4 811	25 592	4 988	42 091	8 263
São Carlos do Ivaí	42 476	7 246	47 789	8 013	47 395	7 812	59 979	9 720
São Jerônimo da Serra	31 770	2 688	31 741	2 724	35 486	3 090	43 681	3 861
São João	55 311	4 887	61 455	5 562	65 819	6 107	83 076	7 910
São João do Caiuá	18 017	2 960	19 034	3 122	19 049	3 120	23 401	3 827
São João do Ivaí	53 570	4 012	54 056	4 167	58 948	4 683	72 432	5 937
São João do Triunfo	35 021	2 821	35 095	2 825	37 014	2 977	53 315	4 284
São Jorge do Ivaí	57 898	10 315	49 771	8 955	62 694	11 393	75 596	13 879
São Jorge do Patrocínio	40 090	5 967	42 920	6 664	42 369	6 878	47 118	8 017
São Jorge d'Oeste	38 563	4 123	38 464	4 162	36 726	4 023	52 893	5 867
São José da Boa Vista	25 187	3 574	24 513	3 563	27 107	4 040	35 609	5 446
São José das Palmeiras	15 963	3 828	17 883	4 464	18 246	4 752	22 016	5 994
São José dos Pinhais	2 750 662	13 697	3 764 688	17 990	4 680 277	21 491	4 588 296	20 269
São Manoel do Paraná	12 216	5 856	16 356	7 967	16 259	8 053	20 285	10 219
São Mateus do Sul	173 489	4 764	186 696	5 075	215 746	5 804	274 437	7 308
São Miguel do Guaçu	151 885	6 262	156 178	6 327	173 017	6 890	219 404	8 588
São Pedro do Guaçu	46 013	6 270	46 770	6 505	52 936	7 519	64 273	9 330
São Pedro do Ivaí	51 201	5 408	65 920	6 952	65 857	6 934	79 853	8 394
São Pedro do Paraná	12 533	4 539	12 842	4 747	12 076	4 559	13 767	5 311
São Sebastião da Amoreira	37 338	4 382	34 944	4 069	38 995	4 506	50 029	5 736
São Tomé	45 570	9 027	44 912	8 911	46 402	9 219	48 628	9 677
Sapopema	18 231	2 649	18 287	2 666	19 214	2 812	23 651	3 474
Sarandi	217 585	3 093	209 792	2 877	229 522	3 039	248 576	3 181
Saudade do Guaçu	23 447	5 092	26 297	5 701	26 061	5 640	34 809	7 518
Sengés	74 350	4 212	80 627	4 490	96 938	5 307	102 046	5 493
Serranópolis do Guaçu	40 148	8 500	42 511	8 923	48 199	10 031	60 772	12 541
Sertaneja	54 600	8 361	43 509	6 684	58 786	9 061	63 548	9 827
Sertanópolis	110 785	7 333	107 639	7 081	130 121	8 506	158 586	10 302
Siqueira Campos	57 513	3 613	55 168	3 424	57 306	3 513	81 588	4 942
Sulina	21 770	5 474	22 995	5 998	25 477	6 904	31 183	8 799
Tamarana	36 228	3 745	41 147	4 212	44 963	4 557	55 574	5 576
Tamboara	20 993	4 916	21 108	4 985	22 996	5 478	29 925	7 190
Tapejara	71 800	5 493	76 599	5 808	86 240	6 481	88 714	6 608
Tapira	25 008	3 917	25 167	4 101	25 307	4 297	31 748	5 631
Teixeira Soares	51 913	6 343	59 448	7 247	56 397	6 860	102 037	12 383
Telêmaco Borba	428 579	7 019	452 669	7 361	491 474	7 935	531 910	8 526
Terra Boa	58 096	3 973	53 826	3 670	60 173	4 091	81 214	5 505
Terra Rica	53 517	3 878	55 521	4 026	53 098	3 854	59 587	4 329
Terra Roxa	92 671	5 630	90 656	5 640	99 021	6 313	128 096	8 378

Tabela 1 - Produto Interno Bruto a preço de mercado e Produto Interno Bruto *per capita*, segundo as Grandes Regiões, Unidades da Federação e municípios - 1999-2002

(continuação)

Grandes Regiões, Unidades da Federação e municípios	Produto Interno Bruto							
	1999		2000		2001		2002	
	A preço de mercado corrente (1 000 R\$)	<i>Per capita</i> (R\$)	A preço de mercado corrente (1 000 R\$)	<i>Per capita</i> (R\$)	A preço de mercado corrente (1 000 R\$)	<i>Per capita</i> (R\$)	A preço de mercado corrente (1 000 R\$)	<i>Per capita</i> (R\$)
Tibagi	134 155	7 314	145 532	7 839	160 394	8 538	189 777	9 981
Tijucas do Sul	35 532	2 920	30 923	2 496	34 044	2 698	77 437	6 029
Toledo	827 665	8 475	870 412	8 795	994 203	9 913	1 205 358	11 860
Tomazina	34 818	3 474	33 372	3 404	33 253	3 470	40 681	4 345
Três Barras do Paraná	52 046	4 350	56 859	4 894	58 565	5 197	72 768	6 667
Tunas do Paraná	7 739	2 163	8 760	2 394	10 006	2 675	12 231	3 199
Tuneiras do Oeste	35 648	3 907	37 015	4 180	37 057	4 316	44 706	5 379
Tupãssi	62 396	7 746	55 235	6 934	66 894	8 493	80 120	10 292
Turvo	59 120	4 074	61 831	4 248	62 070	4 252	71 338	4 873
Ubiratã	123 235	5 408	107 936	4 836	132 921	6 083	169 003	7 905
Umuarama	381 653	4 224	386 821	4 243	395 516	4 301	467 518	5 039
União da Vitória	213 899	4 427	227 830	4 667	238 846	4 844	271 940	5 459
Uniflor	9 541	4 016	10 744	4 586	10 380	4 495	12 002	5 273
Uraí	39 880	3 340	36 060	3 060	41 694	3 586	53 449	4 661
Ventania	37 906	4 770	44 714	5 499	48 046	5 775	65 494	7 699
Vera Cruz do Oeste	40 425	4 155	40 732	4 270	48 517	5 189	61 020	6 663
Verê	45 439	5 170	54 105	6 273	55 501	6 560	69 355	8 363
Virmond	19 517	4 964	18 927	4 764	17 861	4 449	24 555	6 053
Vitorino	36 630	5 820	43 175	6 883	44 117	7 058	54 656	8 773
Wenceslau Braz	59 767	3 061	61 666	3 146	65 159	3 311	79 028	4 000
Xambrê	19 112	2 894	18 585	2 925	18 998	3 113	23 389	3 999
Santa Catarina	35 681 851	6 708	42 428 004	7 844	46 534 519	8 462	51 828 169	9 272
Abdon Batista	10 493	3 753	10 666	3 886	11 846	4 399	13 298	5 037
Abelardo Luz	83 640	5 135	93 125	5 591	107 226	6 298	145 722	8 376
Agrolândia	43 234	5 556	47 740	6 081	52 287	6 602	55 804	6 984
Agronômica	25 834	6 100	30 126	7 026	32 187	7 413	42 766	9 728
Água Doce	47 186	6 898	56 577	8 264	72 459	10 575	81 615	11 901
Águas de Chapecó	19 654	3 382	23 810	4 149	23 869	4 213	27 367	4 894
Águas Frias	11 375	4 452	13 629	5 491	14 027	5 823	17 476	7 481
Águas Mornas	17 451	3 259	21 809	4 009	23 727	4 294	26 012	4 633
Alfredo Wagner	43 614	4 900	51 254	5 826	56 043	6 447	61 540	7 166
Alto Bela Vista	12 464	5 896	15 879	7 652	19 827	9 743	24 141	12 107
Anchieta	28 326	3 918	33 284	4 757	33 033	4 884	35 861	5 494
Angelina	18 242	3 146	21 249	3 699	21 857	3 841	24 997	4 436
Anita Garibaldi	22 849	2 221	26 611	2 597	31 060	3 043	39 880	3 924
Anitápolis	13 437	4 136	17 392	5 413	17 527	5 519	19 722	6 283
Antônio Carlos	64 738	10 120	86 141	13 279	107 972	16 414	124 342	18 642
Apiúna	56 010	6 602	65 620	7 656	86 368	9 976	91 038	10 409
Arabutã	28 797	6 929	34 341	8 245	40 089	9 602	49 330	11 790
Araquari	63 290	3 965	77 631	4 619	81 740	4 630	95 325	5 150
Araranguá	197 045	3 634	226 152	4 084	242 431	4 288	268 753	4 657
Armazém	29 405	4 300	35 793	5 170	37 940	5 413	31 324	4 414
Arroio Trinta	20 927	6 008	23 612	6 746	32 783	9 321	27 747	7 851
Arvoredo	11 637	5 012	15 510	6 800	21 897	9 780	22 189	10 100
Ascurra	36 220	5 250	42 954	6 150	37 215	5 264	46 693	6 525
Atalanta	16 884	4 907	19 639	5 757	24 272	7 179	21 598	6 445
Aurora	29 363	5 338	35 757	6 578	35 878	6 681	38 535	7 265
Balneário Arroio do Silva	19 371	3 251	21 833	3 543	15 053	2 363	24 265	3 688
Balneário Barra do Sul	18 663	3 148	64 888	10 449	22 991	3 541	25 735	3 797
Balneário Camboriú	323 862	4 501	362 744	4 799	439 268	5 542	466 890	5 627
Balneário Gaivota	15 962	2 970	19 469	3 504	20 936	3 648	26 186	4 420
Bandeirante	10 530	3 289	10 946	3 484	11 366	3 687	12 068	3 993
Barra Bonita	9 018	4 238	10 409	4 950	10 544	5 072	10 391	5 061
Barra Velha	50 276	3 286	59 759	3 770	67 749	4 130	84 504	4 981
Bela Vista do Toldo	17 970	3 141	26 612	4 652	31 077	5 433	41 154	7 195
Belmonte	10 342	3 950	12 131	4 765	11 486	4 645	12 064	5 027

Tabela 1 - Produto Interno Bruto a preço de mercado e Produto Interno Bruto *per capita*, segundo as Grandes Regiões, Unidades da Federação e municípios - 1999-2002

(continuação)

Grandes Regiões, Unidades da Federação e municípios	Produto Interno Bruto							
	1999		2000		2001		2002	
	A preço de mercado corrente (1 000 R\$)	<i>Per capita</i> (R\$)	A preço de mercado corrente (1 000 R\$)	<i>Per capita</i> (R\$)	A preço de mercado corrente (1 000 R\$)	<i>Per capita</i> (R\$)	A preço de mercado corrente (1 000 R\$)	<i>Per capita</i> (R\$)
Benedito Novo	41 906	4 636	45 294	4 969	48 832	5 313	58 872	6 352
Biguaçu	248 033	5 228	306 613	6 260	324 640	6 425	333 818	6 408
Blumenau	2 723 192	10 492	3 163 559	11 937	3 240 034	11 977	3 210 185	11 627
Bocaina do Sul	23 887	7 627	24 468	7 805	27 723	8 829	35 481	11 289
Bom Jardim da Serra	18 762	4 596	22 984	5 642	24 948	6 136	25 728	6 340
Bom Jesus	11 625	5 687	13 991	6 828	15 462	7 528	18 163	8 821
Bom Jesus do Oeste	9 623	4 465	12 522	5 843	13 253	6 219	16 564	7 817
Bom Retiro	39 888	5 031	53 063	6 615	75 263	9 276	88 478	10 781
Bombinhas	34 894	4 088	41 904	4 670	47 309	5 026	53 330	5 409
Botuverá	15 139	4 016	21 454	5 741	22 345	6 033	25 190	6 864
Braço do Norte	158 916	6 535	196 961	7 809	221 186	8 464	248 218	9 176
Braço do Trombudo	42 581	13 488	43 152	13 360	42 406	12 835	40 715	12 050
Brunópolis	14 898	4 467	16 350	4 917	19 773	5 966	22 195	6 720
Brusque	700 244	9 306	834 236	10 805	876 448	11 069	981 239	12 087
Caçador	413 936	6 597	489 446	7 632	581 026	8 868	639 288	9 552
Caibi	27 088	4 231	34 518	5 492	35 760	5 800	39 328	6 505
Calmon	9 138	2 664	11 236	3 193	14 010	3 881	12 344	3 335
Camboriú	99 702	2 448	113 759	2 680	122 808	2 780	136 634	2 975
Campo Alegre	61 473	5 316	70 667	6 022	72 403	6 081	107 701	8 914
Campo Belo do Sul	28 916	3 593	32 252	4 005	39 319	4 880	52 121	6 466
Campo Erê	59 846	5 713	62 356	6 127	63 060	6 384	73 076	7 632
Campos Novos	193 263	6 802	228 905	8 033	259 833	9 091	295 205	10 297
Canelinha	27 233	3 037	33 355	3 682	35 465	3 876	40 284	4 357
Canoinhas	242 424	4 704	298 229	5 762	320 284	6 162	369 024	7 070
Capão Alto	15 454	5 131	19 029	6 278	19 412	6 362	21 605	7 037
Capinzal	297 648	15 132	344 151	16 904	458 903	21 800	491 681	22 605
Capivari de Baixo	50 606	2 745	62 624	3 343	72 174	3 793	79 351	4 105
Catanduvas	135 464	16 498	171 268	20 379	180 913	21 041	210 840	23 973
Caxambu do Sul	23 412	4 421	27 606	5 290	28 874	5 617	31 990	6 321
Celso Ramos	13 160	4 582	11 522	4 109	13 023	4 758	15 086	5 655
Cerro Negro	11 252	2 714	12 235	3 036	14 825	3 790	15 814	4 169
Chapadão do Lageado	10 932	4 267	12 555	4 906	12 756	4 991	15 644	6 128
Chapecó	1 770 873	12 184	1 483 599	9 940	1 722 223	11 242	1 929 939	12 279
Cocal do Sul	105 214	7 712	116 468	8 413	136 582	9 725	160 503	11 264
Concórdia	677 981	10 793	817 080	12 888	910 132	14 226	1 036 330	16 051
Cordilheira Alta	22 627	7 337	27 498	8 853	29 641	9 476	43 133	13 693
Coronel Freitas	58 175	5 525	70 121	6 651	75 092	7 114	88 430	8 366
Coronel Martins	10 872	4 472	12 578	5 405	12 207	5 491	13 763	6 498
Correia Pinto	179 222	10 525	210 657	12 376	240 099	14 112	282 914	16 635
Corupá	58 185	4 939	73 548	6 159	84 973	7 021	90 925	7 413
Criciúma	958 273	5 659	1 166 655	6 784	1 265 762	7 248	1 398 764	7 888
Cunha Porã	41 886	4 085	49 599	4 865	50 084	4 943	58 415	5 800
Cunhataí	10 599	5 795	12 330	6 805	14 104	7 862	13 751	7 742
Curitibanos	155 724	4 333	181 416	5 006	192 942	5 280	218 077	5 919
Descanso	41 555	4 518	50 255	5 564	55 057	6 211	58 312	6 705
Dionísio Cerqueira	43 387	3 050	49 437	3 461	55 264	3 853	58 292	4 047
Dona Emma	14 117	4 248	15 402	4 683	14 829	4 556	18 451	5 728
Doutor Pedrinho	12 544	4 075	14 153	4 585	14 968	4 833	15 729	5 064
Entre Rios	8 317	2 908	9 384	3 290	10 791	3 794	12 023	4 239
Ermo	14 524	7 061	15 394	7 484	18 860	9 169	24 308	11 817
Erval Velho	25 550	5 963	30 940	7 287	36 075	8 577	42 848	10 283
Faxinal dos Guedes	110 790	10 355	135 977	12 516	128 121	11 616	140 994	12 591
Flor do Sertão	6 447	4 002	8 062	4 998	7 702	4 769	8 382	5 184
Florianópolis	2 425 977	7 170	2 800 297	8 049	2 933 878	8 206	3 329 630	9 066
Formosa do Sul	11 188	4 088	12 431	4 589	12 550	4 683	18 147	6 843
Forquilha	124 600	6 864	170 689	9 165	190 085	9 953	203 136	10 375

Tabela 1 - Produto Interno Bruto a preço de mercado e Produto Interno Bruto *per capita*, segundo as Grandes Regiões, Unidades da Federação e municípios - 1999-2002

(continuação)

Grandes Regiões, Unidades da Federação e municípios	Produto Interno Bruto							
	1999		2000		2001		2002	
	A preço de mercado corrente (1 000 R\$)	<i>Per capita</i> (R\$)	A preço de mercado corrente (1 000 R\$)	<i>Per capita</i> (R\$)	A preço de mercado corrente (1 000 R\$)	<i>Per capita</i> (R\$)	A preço de mercado corrente (1 000 R\$)	<i>Per capita</i> (R\$)
Fraiburgo	233 078	7 136	306 263	9 182	301 924	8 867	305 755	8 797
Frei Rogério	18 386	6 226	19 375	6 467	20 711	6 813	17 865	5 793
Galvão	16 038	3 769	22 566	5 365	22 960	5 525	34 403	8 379
Garopaba	42 860	3 293	51 397	3 843	60 131	4 379	62 861	4 460
Garuva	37 330	3 316	45 098	3 906	55 856	4 720	62 885	5 186
Gaspar	389 986	8 492	437 226	9 281	472 262	9 777	497 185	10 042
Governador Celso Ramos	24 623	2 140	27 647	2 358	30 292	2 536	32 028	2 633
Grão Pará	37 640	6 374	46 178	7 751	48 895	8 137	54 209	8 944
Gravatal	28 552	2 672	31 077	2 835	31 886	2 837	35 120	3 048
Guabiruba	66 468	5 178	78 069	5 926	84 069	6 221	95 319	6 879
Guaraciaba	49 985	4 505	54 880	5 009	64 039	5 920	61 806	5 789
Guaramirim	202 691	8 061	230 761	8 912	247 117	9 274	257 511	9 396
Guarujá do Sul	22 306	4 746	23 552	5 021	25 274	5 398	28 756	6 154
Guatambú	26 296	5 595	32 760	6 963	40 742	8 648	46 190	9 792
Herval d'Oeste	140 427	7 041	164 107	8 129	187 009	9 153	191 749	9 273
Ibiam	14 382	7 338	15 911	8 168	17 416	8 996	20 758	10 795
Ibicaré	23 632	6 559	28 045	7 867	31 482	8 928	36 935	10 592
Ibirama	84 855	5 404	103 489	6 491	104 999	6 487	100 046	6 090
Içara	215 769	4 481	284 526	5 770	291 299	5 771	333 752	6 461
Ilhota	30 093	2 860	38 609	3 626	53 138	4 933	93 851	8 613
Imaruí	32 645	2 419	35 385	2 666	38 252	2 931	40 684	3 173
Imbituba	119 573	3 370	137 844	3 828	175 191	4 795	187 573	5 061
Imbuia	21 711	4 135	25 638	4 892	28 679	5 483	33 734	6 460
Indaial	309 894	7 799	399 952	9 793	448 387	10 688	491 956	11 421
Iomerê	27 935	10 985	31 399	12 237	38 176	14 740	38 512	14 739
Ipira	23 633	4 638	24 687	4 820	27 040	5 253	29 719	5 744
Iporã do Oeste	37 883	4 800	45 119	5 745	53 734	6 876	58 805	7 563
Ipuaçu	27 901	4 568	29 994	4 884	60 172	9 746	71 155	11 462
Ipumirim	61 381	8 866	76 297	11 082	93 673	13 683	108 911	15 997
Iraceminha	18 410	3 964	22 062	4 882	21 645	4 927	24 624	5 772
Irani	42 487	4 910	49 863	5 680	55 224	6 203	67 803	7 508
Irati	8 357	3 614	11 308	4 995	10 583	4 776	12 441	5 741
Irineópolis	40 516	4 162	50 036	5 141	53 114	5 459	72 419	7 446
Itá	73 476	10 873	83 841	12 381	86 765	12 786	129 410	19 031
Itaiópolis	88 883	4 673	117 270	6 114	135 697	7 014	141 892	7 272
Itajaí	901 616	6 166	1 036 700	6 944	1 163 330	7 635	1 572 423	10 113
Itapema	175 691	6 959	134 266	5 019	147 857	5 231	162 960	5 469
Itapiranga	123 583	8 797	159 663	11 464	221 595	16 052	231 533	16 924
Itapoá	31 660	3 673	36 680	4 009	37 627	3 885	45 513	4 451
Ituporanga	101 947	5 240	124 690	6 380	112 768	5 744	138 286	7 011
Jaborá	33 902	8 064	39 414	9 429	49 928	12 011	62 077	15 020
Jacinto Machado	48 764	4 453	55 596	5 108	56 832	5 252	70 710	6 576
Jaguaruna	78 072	5 375	92 908	6 304	91 016	6 087	89 796	5 920
Jaraguá do Sul	1 391 388	12 997	1 682 520	15 224	1 902 429	16 687	1 976 032	16 813
Jardinópolis	10 292	5 133	11 794	5 962	12 819	6 571	15 049	7 826
Joaçaba	248 937	10 368	298 773	12 373	318 889	13 131	379 904	15 554
Joinville	3 784 569	8 734	4 687 416	10 603	5 050 076	11 199	5 261 140	11 440
José Boiteux	15 824	3 447	16 596	3 609	16 954	3 679	20 123	4 359
Jupiá	10 138	4 552	11 757	5 322	11 939	5 449	12 066	5 553
Lacerdópolis	21 213	9 780	25 722	11 804	30 114	13 757	36 707	16 685
Lages	710 338	4 528	860 724	5 431	958 734	5 988	1 048 445	6 482
Laguna	113 490	2 392	129 297	2 708	133 785	2 785	142 669	2 951
Lajeado Grande	10 904	6 958	13 178	8 341	13 811	8 670	17 924	11 161
Laurentino	29 890	5 943	37 261	7 293	38 631	7 442	46 613	8 840
Lauro Muller	41 040	3 013	57 742	4 251	66 494	4 909	70 947	5 252
Lebon Régis	43 895	3 770	52 025	4 432	54 732	4 624	54 683	4 582

Tabela 1 - Produto Interno Bruto a preço de mercado e Produto Interno Bruto *per capita*, segundo as Grandes Regiões, Unidades da Federação e municípios - 1999-2002

(continuação)

Grandes Regiões, Unidades da Federação e municípios	Produto Interno Bruto							
	1999		2000		2001		2002	
	A preço de mercado corrente (1 000 R\$)	<i>Per capita</i> (R\$)	A preço de mercado corrente (1 000 R\$)	<i>Per capita</i> (R\$)	A preço de mercado corrente (1 000 R\$)	<i>Per capita</i> (R\$)	A preço de mercado corrente (1 000 R\$)	<i>Per capita</i> (R\$)
Leoberto Leal	15 635	4 155	17 800	4 804	21 696	5 951	25 398	7 081
Lindóia do Sul	38 740	8 084	42 853	9 024	48 007	10 201	57 512	12 336
Lontras	30 249	3 625	36 633	4 344	38 370	4 502	43 273	5 025
Luiz Alves	56 452	7 142	75 085	9 301	87 556	10 622	96 026	11 413
Luzerna	28 443	5 115	33 729	6 036	35 958	6 404	46 926	8 316
Macieira	7 256	3 785	7 809	4 163	7 034	3 831	8 189	4 562
Mafra	276 324	5 548	331 909	6 621	369 378	7 322	428 259	8 435
Major Gercino	10 363	3 267	11 941	3 850	12 064	3 980	14 597	4 933
Major Vieira	24 063	3 475	31 459	4 573	32 882	4 813	53 263	7 850
Maracajá	29 954	5 446	32 449	5 796	33 035	5 798	33 766	5 823
Maravilha	101 630	5 497	129 392	6 969	139 901	7 504	164 811	8 804
Marema	22 133	8 299	25 183	9 583	27 277	10 540	33 225	13 040
Massaranduba	90 164	7 214	100 443	7 939	115 326	9 006	134 565	10 382
Matos Costa	7 785	2 460	8 635	2 649	9 308	2 774	9 699	2 811
Meleiro	44 852	6 324	48 589	6 878	57 189	8 128	67 995	9 704
Mirim Doce	14 576	5 277	16 624	6 067	16 475	6 064	17 673	6 560
Modelo	14 943	3 790	17 911	4 580	18 469	4 761	21 415	5 567
Mondaí	44 836	5 122	65 741	7 564	66 843	7 748	69 577	8 125
Monte Carlo	46 490	5 321	59 181	6 549	61 241	6 558	62 827	6 516
Monte Castelo	26 413	3 159	25 807	3 097	28 320	3 410	33 237	4 015
Morro da Fumaça	104 107	7 204	128 035	8 715	137 838	9 231	154 593	10 187
Morro Grande	17 046	5 834	17 864	6 139	19 953	6 888	22 337	7 742
Navegantes	149 635	3 876	183 673	4 555	205 020	4 875	221 425	5 054
Nova Erechim	21 295	6 045	25 451	7 127	27 179	7 512	31 905	8 703
Nova Itaberaba	21 498	5 056	30 661	7 196	35 366	8 282	49 562	11 580
Nova Trento	53 143	5 412	65 303	6 597	62 987	6 311	69 156	6 874
Nova Veneza	103 854	9 080	139 735	12 031	168 073	14 252	189 972	15 865
Novo Horizonte	16 475	5 274	19 710	6 424	19 677	6 533	23 501	7 956
Orleans	133 482	6 664	165 685	8 272	173 622	8 669	188 663	9 420
Otacílio Costa	157 018	11 269	193 388	13 738	197 686	13 901	230 639	16 055
Ouro	50 512	6 722	58 518	7 736	65 339	8 580	84 933	11 076
Ouro Verde	20 667	8 720	23 259	9 995	23 822	10 430	27 087	12 087
Paial	10 162	4 940	11 624	5 681	14 823	7 288	14 479	7 157
Painel	13 990	5 918	16 030	6 733	16 264	6 782	17 811	7 372
Palhoça	350 083	3 460	418 819	3 991	440 645	4 052	464 847	4 129
Palma Sola	35 635	4 327	40 881	5 007	40 388	4 991	49 631	6 189
Palmeira	15 348	7 233	16 388	7 626	23 027	10 577	22 245	10 088
Palmitos	67 276	4 176	82 556	5 185	85 054	5 406	99 065	6 374
Papanduva	66 386	3 953	80 019	4 746	95 160	5 622	118 847	6 995
Paraíso	18 474	3 808	21 589	4 575	21 752	4 743	23 689	5 322
Passo de Torres	19 148	4 428	22 584	5 011	20 245	4 316	20 531	4 210
Passos Maia	19 400	4 134	22 190	4 564	26 346	5 236	31 360	6 026
Paulo Lopes	15 390	2 606	19 577	3 291	21 179	3 534	22 462	3 721
Pedras Grandes	19 543	3 967	21 653	4 408	23 818	4 865	27 903	5 717
Penha	50 261	2 877	59 307	3 300	63 909	3 459	67 636	3 562
Peritibá	18 803	5 825	22 014	6 809	24 611	7 603	27 369	8 442
Petrolândia	28 131	4 371	33 337	5 239	32 194	5 118	37 507	6 034
Piçarras	44 160	4 098	52 970	4 771	56 964	4 983	65 642	5 579
Pinhalzinho	64 093	5 220	82 387	6 610	91 484	7 231	122 683	9 555
Pinheiro Preto	29 620	10 918	36 823	13 380	42 205	15 122	38 054	13 442
Piratuba	19 946	3 456	125 727	21 419	117 399	19 665	99 857	16 448
Planalto Alegre	9 338	3 801	11 691	4 781	12 502	5 141	13 716	5 668
Pomerode	201 773	9 182	255 221	11 423	278 979	12 282	297 029	12 864
Ponte Alta	23 000	4 467	28 057	5 401	34 486	6 580	46 134	8 726
Ponte Alta do Norte	12 902	4 041	15 068	4 622	46 743	14 050	66 989	19 732
Ponte Serrada	55 006	5 243	68 204	6 399	53 975	4 985	66 198	6 019

Tabela 1 - Produto Interno Bruto a preço de mercado e Produto Interno Bruto *per capita*, segundo as Grandes Regiões, Unidades da Federação e municípios - 1999-2002

(continuação)

Grandes Regiões, Unidades da Federação e municípios	Produto Interno Bruto							
	1999		2000		2001		2002	
	A preço de mercado corrente (1 000 R\$)	<i>Per capita</i> (R\$)	A preço de mercado corrente (1 000 R\$)	<i>Per capita</i> (R\$)	A preço de mercado corrente (1 000 R\$)	<i>Per capita</i> (R\$)	A preço de mercado corrente (1 000 R\$)	<i>Per capita</i> (R\$)
Porto Belo	41 582	3 948	50 842	4 645	58 451	5 145	65 637	5 572
Porto União	89 252	2 809	108 516	3 393	102 040	3 169	111 715	3 445
Pouso Redondo	55 410	4 554	67 100	5 476	77 020	6 241	93 230	7 501
Praia Grande	22 890	3 136	26 081	3 589	28 386	3 923	30 600	4 249
Presidente Castelo Branco	35 037	18 431	38 852	20 058	41 487	21 028	69 124	34 424
Presidente Getúlio	87 902	7 153	105 799	8 536	127 989	10 238	150 479	11 934
Presidente Nereu	10 048	4 320	11 541	5 073	11 262	5 066	13 586	6 261
Princesa	10 644	4 053	12 936	4 985	13 742	5 359	13 110	5 176
Quilombo	79 624	7 383	87 266	8 181	96 066	9 107	119 667	11 474
Rancho Queimado	11 746	4 476	12 633	4 758	12 881	4 796	14 665	5 397
Rio das Antas	45 246	7 403	51 931	8 440	56 416	9 107	64 146	10 285
Rio do Campo	27 988	4 280	33 556	5 164	33 539	5 193	43 013	6 703
Rio do Oeste	35 169	5 217	42 796	6 373	43 748	6 540	48 793	7 324
Rio do Sul	305 462	5 945	367 086	7 055	390 539	7 411	500 463	9 378
Rio dos Cedros	61 119	6 848	64 279	7 176	64 504	7 174	79 538	8 814
Rio Fortuna	22 138	5 133	28 404	6 561	33 733	7 762	33 937	7 780
Rio Negrinho	222 785	5 975	270 050	7 050	306 258	7 788	355 615	8 811
Rio Rufino	8 874	3 709	10 648	4 358	11 764	4 719	14 424	5 670
Riqueza	18 656	3 576	22 422	4 402	24 185	4 865	25 653	5 294
Rodeio	70 575	6 829	77 843	7 453	72 298	6 848	64 098	6 007
Romelândia	22 068	3 338	25 477	4 031	26 252	4 354	27 955	4 875
Salete	37 292	5 205	42 261	5 902	44 946	6 283	54 581	7 636
Saltinho	11 985	2 812	15 956	3 890	16 141	4 096	19 442	5 146
Salto Veloso	65 106	16 728	81 726	20 764	83 374	20 948	78 692	19 551
Sangão	27 747	3 460	33 474	4 042	35 076	4 105	38 532	4 374
Santa Cecília	72 009	4 898	90 199	6 036	92 138	6 067	116 721	7 564
Santa Helena	10 769	4 134	13 635	5 318	15 164	6 015	16 635	6 710
Santa Rosa de Lima	9 011	4 501	10 595	5 260	13 105	6 469	13 161	6 455
Santa Rosa do Sul	22 045	2 832	23 130	2 947	24 033	3 038	28 551	3 579
Santa Terezinha	36 285	4 109	40 486	4 573	37 702	4 248	52 494	5 899
Santa Terezinha do Progresso	8 294	2 407	10 222	3 030	12 372	3 749	14 521	4 501
Santiago do Sul	10 587	6 202	12 067	7 179	11 875	7 180	13 603	8 361
Santo Amaro da Imperatriz	47 725	3 059	57 992	3 657	62 975	3 908	75 928	4 637
São Bento do Sul	578 895	8 941	688 876	10 373	727 569	10 687	862 567	12 363
São Bernardino	11 870	3 734	13 788	4 469	13 924	4 655	15 755	5 440
São Bonifácio	12 279	3 807	12 872	4 013	13 384	4 194	16 117	5 078
São Carlos	42 343	4 502	51 044	5 486	55 521	6 034	64 325	7 069
São Cristovão do Sul	27 622	6 182	51 676	11 345	51 279	11 042	76 384	16 139
São Domingos	39 965	4 165	50 244	5 311	51 660	5 539	60 396	6 573
São Francisco do Sul	395 060	12 382	574 466	17 483	889 937	26 316	1 229 272	35 339
São João Batista	62 759	4 250	88 514	5 903	89 936	5 906	99 454	6 432
São João do Itaperiú	20 584	6 555	21 288	6 671	27 107	8 361	27 880	8 467
São João do Oeste	33 041	5 669	42 958	7 493	55 434	9 834	53 316	9 624
São João do Sul	24 484	3 622	25 560	3 748	26 766	3 891	33 367	4 809
São Joaquim	107 657	4 720	140 056	6 124	147 583	6 436	128 364	5 583
São José	897 350	5 221	1 111 689	6 318	1 088 554	6 045	1 269 882	6 892
São José do Cedro	63 781	4 646	78 991	5 805	88 472	6 561	88 397	6 616
São José do Cerrito	34 649	3 316	35 105	3 403	50 241	4 934	40 680	4 049
São Lourenço do Oeste	128 027	6 560	150 503	7 673	175 010	8 879	230 182	11 621
São Ludgero	92 230	10 889	121 177	13 844	140 509	15 545	146 532	15 711
São Martinho	12 933	3 944	15 105	4 623	15 742	4 835	16 987	5 236
São Miguel da Boa Vista	11 490	5 616	9 041	4 568	9 134	4 777	9 925	5 382
São Miguel do Oeste	169 598	5 256	204 663	6 317	220 489	6 778	264 282	8 091
São Pedro de Alcântara	8 872	2 487	10 312	2 857	12 063	3 304	12 463	3 374
Saudades	68 141	8 155	81 083	9 795	81 330	9 918	90 549	11 150
Schroeder	56 193	6 252	71 044	7 575	79 340	8 119	78 328	7 702

Tabela 1 - Produto Interno Bruto a preço de mercado e Produto Interno Bruto *per capita*, segundo as Grandes Regiões, Unidades da Federação e municípios - 1999-2002

(continuação)

Grandes Regiões, Unidades da Federação e municípios	Produto Interno Bruto							
	1999		2000		2001		2002	
	A preço de mercado corrente (1 000 R\$)	<i>Per capita</i> (R\$)	A preço de mercado corrente (1 000 R\$)	<i>Per capita</i> (R\$)	A preço de mercado corrente (1 000 R\$)	<i>Per capita</i> (R\$)	A preço de mercado corrente (1 000 R\$)	<i>Per capita</i> (R\$)
Seara	239 933	14 613	324 513	19 576	433 761	25 919	521 478	30 864
Serra Alta	13 315	3 970	15 715	4 768	16 510	5 100	18 661	5 872
Siderópolis	68 684	5 714	104 411	8 580	111 080	9 017	122 493	9 823
Sombrio	79 762	3 505	91 170	3 921	96 342	4 056	111 300	4 589
Sul Brasil	11 945	3 792	13 109	4 274	15 065	5 049	17 385	5 997
Taió	76 596	4 709	101 387	6 242	104 380	6 435	114 946	7 096
Tangará	67 410	7 660	79 918	9 198	84 191	9 816	94 251	11 137
Tigrinhos	8 330	4 445	9 498	5 044	9 030	4 773	10 822	5 693
Tijucas	195 004	8 361	202 495	8 527	236 242	9 773	257 908	10 483
Timbé do Sul	24 853	4 658	26 053	4 909	26 860	5 088	32 894	6 266
Timbó	295 430	10 150	361 218	12 156	401 204	13 228	412 588	13 330
Timbó Grande	28 396	4 416	67 036	10 157	57 619	8 510	55 825	8 041
Três Barras	125 195	7 340	167 158	9 707	189 062	10 875	217 260	12 379
Treviso	31 948	10 233	51 138	16 107	44 986	13 932	51 721	15 754
Treze de Maio	31 327	4 681	33 494	4 963	34 361	5 049	41 948	6 111
Treze Tílias	62 256	12 962	88 324	18 055	101 686	20 411	112 455	22 167
Trombudo Central	44 358	7 649	58 491	10 102	65 820	11 384	72 867	12 622
Tubarão	503 969	5 724	617 061	6 928	683 456	7 586	726 822	7 975
Tunápolis	23 912	4 972	31 172	6 587	32 135	6 905	40 986	8 959
Turvo	83 868	7 718	93 710	8 585	101 089	9 218	125 361	11 380
União do Oeste	18 875	5 558	21 056	6 222	23 533	6 979	26 838	7 987
Urubici	29 751	2 908	36 329	3 533	40 198	3 888	42 029	4 043
Urupema	9 093	3 601	12 669	5 008	14 944	5 893	13 591	5 347
Urussanga	123 372	6 600	162 986	8 681	170 690	9 051	183 621	9 694
Vargeão	20 113	5 691	25 506	7 256	26 693	7 635	29 959	8 619
Vargem	11 914	3 692	14 587	4 527	17 449	5 422	19 140	5 957
Vargem Bonita	67 198	12 955	80 915	15 813	97 901	19 394	127 715	25 661
Vidal Ramos	29 238	4 637	32 744	5 247	30 932	5 009	39 424	6 453
Videira	618 770	15 010	697 827	16 573	738 692	17 182	819 451	18 671
Vitor Meireles	19 853	3 586	22 126	4 026	55 807	10 230	27 280	5 040
Witmarsum	15 164	4 644	17 479	5 410	17 510	5 479	21 628	6 842
Xanxerê	219 274	5 892	279 337	7 404	356 498	9 322	369 954	9 544
Xavantina	53 031	11 974	59 996	13 735	75 193	17 462	75 829	17 867
Xaxim	198 744	8 749	251 142	10 893	307 738	13 154	356 979	15 038
Zortéa	11 676	4 460	14 928	5 625	15 662	5 820	18 410	6 746
Rio Grande do Sul	75 450 458	7 441	85 137 543	8 302	94 084 498	9 071	104 451 257	9 958
Aceguá	53 861	13 502	67 158	16 669
Água Santa	27 565	6 702	29 238	7 052	34 021	8 857	40 624	10 486
Agudo	109 294	6 274	108 513	6 200	129 926	7 389	172 393	9 758
Ajuricaba	39 883	5 161	43 641	5 680	53 530	7 006	54 940	7 232
Alecrim	33 147	3 872	36 027	4 298	39 801	4 853	40 484	5 049
Alegrete	493 401	5 868	479 615	5 662	560 207	6 565	576 762	6 710
Alegria	20 107	3 719	23 691	4 461	26 206	5 027	27 228	5 323
Almirante Tamandaré do Sul	33 617	14 744	34 721	15 057
Alpestre	42 312	4 062	46 911	4 666	54 575	5 633	55 098	5 912
Alto Alegre	9 577	4 481	11 302	5 289	15 271	7 146	17 945	8 401
Alto Feliz	18 701	6 603	20 555	7 245	22 816	8 028	23 563	8 273
Alvorada	416 990	2 290	480 542	2 574	505 803	2 644	562 403	2 869
Amaral Ferrador	19 505	3 393	19 530	3 409	26 624	4 664	29 372	5 163
Ametista do Sul	22 973	3 117	24 733	3 307	28 246	3 722	33 135	4 303
André da Rocha	18 698	16 845	16 990	15 210	24 298	21 598	20 865	18 432
Anta Gorda	37 905	5 982	46 082	7 298	61 600	9 790	72 988	11 641
Antônio Prado	129 041	10 058	136 191	10 443	144 857	10 928	169 461	12 580
Arambaré	34 574	8 920	33 300	8 377	39 386	9 670	45 706	10 953
Araricá	21 266	5 339	22 903	5 585	18 693	4 431	23 086	5 322
Aratiba	103 408	14 455	94 630	13 398	212 911	30 542	180 558	26 248

Tabela 1 - Produto Interno Bruto a preço de mercado e Produto Interno Bruto *per capita*, segundo as Grandes Regiões, Unidades da Federação e municípios - 1999-2002

(continuação)

Grandes Regiões, Unidades da Federação e municípios	Produto Interno Bruto							
	1999		2000		2001		2002	
	A preço de mercado corrente (1 000 R\$)	<i>Per capita</i> (R\$)	A preço de mercado corrente (1 000 R\$)	<i>Per capita</i> (R\$)	A preço de mercado corrente (1 000 R\$)	<i>Per capita</i> (R\$)	A preço de mercado corrente (1 000 R\$)	<i>Per capita</i> (R\$)
Arroio do Meio	250 511	14 867	288 186	16 859	286 095	16 500	350 431	19 927
Arroio do Padre	11 938	4 569	13 113	4 959
Arroio do Sal	26 732	5 170	30 584	5 645	31 257	5 517	33 653	5 689
Arroio do Tigre	71 997	5 901	76 782	6 274	90 429	7 364	106 759	8 666
Arroio dos Ratos	42 502	3 204	48 768	3 631	55 097	4 051	57 837	4 201
Arroio Grande	133 001	6 961	117 422	6 110	146 480	7 579	158 677	8 162
Arvorezinha	44 751	4 370	47 890	4 654	60 718	5 871	67 057	6 452
Augusto Pestana	43 034	5 263	42 939	5 257	55 849	7 175	57 983	7 459
Áurea	16 873	4 327	18 114	4 676	23 337	6 062	29 829	7 800
Bagé	516 078	4 363	571 701	4 786	565 510	4 848	628 870	5 339
Balneário Pinhal	35 228	4 832	38 604	5 026	38 588	4 779	40 588	4 790
Barão	26 170	4 844	28 562	5 300	34 116	6 347	37 928	7 074
Barão de Cotegipe	46 816	6 750	47 911	6 927	48 153	7 355	52 279	8 015
Barão do Triunfo	25 066	3 783	25 401	3 784	32 327	4 755	40 592	5 894
Barra do Guarita	9 750	3 238	13 899	4 707	15 525	5 364	25 650	9 047
Barra do Quaraí	66 155	17 156	49 016	12 494	67 260	16 857	82 705	20 381
Barra do Ribeiro	52 910	4 486	55 741	4 678	61 419	5 103	75 217	6 186
Barra do Rio Azul	14 920	6 140	15 986	6 686	18 252	7 764	18 350	7 937
Barra Funda	23 507	10 594	28 558	12 709	26 718	11 739	34 257	14 869
Barracão	27 674	4 923	29 715	5 353	33 941	6 194	40 193	7 432
Barros Cassal	41 796	3 669	44 324	3 928	51 091	4 570	55 972	5 056
Benjamin Constant do Sul	9 014	3 285	9 461	3 499	10 758	4 040	11 104	4 233
Bento Gonçalves	1 121 292	12 364	1 303 167	14 071	1 370 348	14 493	1 500 202	15 545
Boa Vista das Missões	15 389	7 040	17 660	8 064	30 010	13 678	32 063	14 587
Boa Vista do Buricá	38 051	5 781	48 692	7 383	55 636	8 420	53 144	8 027
Boa Vista do Cadeado	35 111	14 123	42 009	16 837
Boa Vista do Incra	37 448	16 289	42 954	18 611
Boa Vista do Sul	31 815	11 218	33 238	11 679	37 440	13 109	43 009	15 007
Bom Jesus	79 677	6 600	89 823	7 528	91 426	7 754	92 441	7 936
Bom Princípio	78 108	8 308	90 229	9 375	107 653	10 931	120 606	11 972
Bom Progresso	13 330	4 710	13 509	4 770	17 560	6 198	19 366	6 834
Bom Retiro do Sul	82 188	7 671	93 242	8 560	97 075	8 766	99 041	8 798
Boqueirão do Leão	35 072	4 494	38 231	4 867	41 495	5 248	46 332	5 821
Bossoroca	41 666	5 366	46 383	5 988	64 290	8 321	67 846	8 804
Bozano	20 027	8 440	20 264	8 475
Braga	15 255	3 605	17 330	4 175	18 980	4 662	18 168	4 553
Brochier	21 632	4 964	23 942	5 451	26 493	5 983	30 562	6 848
Butiá	78 810	3 892	89 677	4 390	90 969	4 415	103 120	4 961
Caçapava do Sul	164 384	4 745	178 687	5 158	189 474	5 469	205 005	5 916
Cacequi	82 890	5 405	76 070	4 979	85 450	5 615	100 486	6 628
Cachoeira do Sul	410 864	4 682	421 483	4 788	468 795	5 309	527 240	5 953
Cachoeirinha	967 180	9 066	1 106 272	10 167	1 176 541	10 604	1 284 874	11 358
Cacique Doble	21 064	4 406	22 941	4 825	25 514	5 396	26 454	5 627
Caibaté	46 315	6 371	50 436	7 000	43 938	8 538	44 463	8 720
Caiçara	31 631	5 640	33 068	5 969	38 209	6 984	42 569	7 880
Camaquã	448 430	7 457	469 964	7 739	520 403	8 487	545 889	8 816
Camargo	30 937	12 380	33 767	13 528	40 231	16 138	46 790	18 791
Cambará do Sul	52 005	7 591	54 333	7 962	62 730	9 230	75 215	11 113
Campestre da Serra	33 425	10 561	32 315	10 172	35 931	11 264	41 777	13 043
Campina das Missões	36 656	5 200	38 335	5 504	44 772	6 508	47 968	7 059
Campinas do Sul	45 587	5 512	51 420	6 241	45 603	8 039	52 754	9 337
Campo Bom	798 692	14 863	946 457	17 394	1 027 297	18 647	1 064 276	19 080
Campo Novo	31 333	4 646	35 531	5 312	43 010	6 483	49 797	7 569
Campos Borges	15 597	4 116	17 561	4 646	23 446	6 219	26 299	6 993
Candelária	139 934	4 744	150 946	5 081	176 818	5 909	206 732	6 859
Cândido Godói	39 720	5 573	45 616	6 478	51 529	7 407	59 015	8 589

Tabela 1 - Produto Interno Bruto a preço de mercado e Produto Interno Bruto *per capita*, segundo as Grandes Regiões, Unidades da Federação e municípios - 1999-2002

(continuação)

Grandes Regiões, Unidades da Federação e municípios	Produto Interno Bruto							
	1999		2000		2001		2002	
	A preço de mercado corrente (1 000 R\$)	<i>Per capita</i> (R\$)	A preço de mercado corrente (1 000 R\$)	<i>Per capita</i> (R\$)	A preço de mercado corrente (1 000 R\$)	<i>Per capita</i> (R\$)	A preço de mercado corrente (1 000 R\$)	<i>Per capita</i> (R\$)
Candiota	81 032	10 189	82 137	9 989	128 784	15 162	141 649	16 153
Canela	136 252	4 101	155 782	4 556	165 961	4 719	183 766	5 082
Canguçu	197 813	3 849	214 448	4 163	257 448	4 986	271 901	5 253
Canoas	4 129 150	13 564	5 345 541	17 329	5 895 377	18 863	6 290 028	19 863
Canudos do Vale	12 950	6 449	16 135	7 913
Capão Bonito do Sul	20 754	10 748	25 867	13 327
Capão da Canoa	145 238	4 842	167 746	5 375	187 019	5 767	200 434	5 954
Capão do Cipó	33 357	12 929	38 025	14 648
Capão do Leão	129 490	5 511	155 588	6 475	161 272	6 566	175 402	6 988
Capela de Santana	40 562	4 091	48 057	4 713	51 078	4 874	56 320	5 232
Capitão	18 924	7 424	21 133	8 166	27 957	10 638	32 951	12 346
Capivari do Sul	39 716	12 895	40 602	12 906	51 045	15 892	66 134	20 169
Caraá	18 740	2 936	18 785	2 921	21 433	3 310	23 869	3 659
Carazinho	348 538	5 846	413 225	6 855	419 553	7 150	470 631	7 932
Carlos Barbosa	270 030	13 283	311 455	14 982	345 745	16 270	400 054	18 420
Carlos Gomes	8 737	4 520	9 160	4 864	10 010	5 461	11 603	6 512
Casca	65 398	7 769	71 441	8 434	75 333	8 839	93 941	10 954
Caseiros	14 388	4 965	15 996	5 514	17 476	6 096	19 955	6 953
Catuípe	49 618	4 850	52 962	5 217	67 575	6 710	71 335	7 141
Caxias do Sul	3 813 467	10 675	4 613 949	12 644	5 047 241	13 544	5 562 852	14 621
Centenário	15 070	4 807	16 276	5 225	19 495	6 299	20 955	6 815
Cerrito	20 633	2 980	20 849	3 011	26 454	3 820	30 291	4 373
Cerro Branco	23 052	5 366	23 852	5 549	28 351	6 592	31 393	7 296
Cerro Grande	10 388	3 970	10 232	3 969	11 275	4 441	10 857	4 345
Cerro Grande do Sul	33 053	4 013	34 145	4 102	43 481	5 170	50 589	5 952
Cerro Largo	74 706	5 886	89 194	7 065	97 874	7 794	104 352	8 356
Chapada	64 351	6 589	78 329	8 061	101 204	10 470	113 320	11 786
Charqueadas	271 723	9 142	317 453	10 478	333 552	10 804	382 234	12 152
Charrua	16 781	4 431	19 737	5 224	24 182	6 418	26 086	6 940
Chiapetta	26 486	5 916	31 083	6 927	39 112	8 695	38 709	8 587
Chuí	36 709	7 229	39 907	7 541	43 186	7 841	45 723	7 987
Chувиска	20 852	4 641	22 202	4 918	29 254	6 451	36 616	8 035
Cidreira	42 111	4 838	47 119	5 159	48 650	5 086	52 336	5 233
Ciriaco	25 612	4 852	30 166	5 787	39 308	7 638	48 206	9 491
Colinas	14 034	5 689	15 936	6 494	17 373	7 117	19 529	8 043
Colorado	32 813	8 029	33 052	8 159	51 073	12 721	57 488	14 448
Condor	50 274	7 749	56 477	8 694	76 418	11 751	81 499	12 517
Constantina	49 347	4 219	56 983	4 901	53 101	5 459	61 576	6 369
Coqueiro Baixo	18 451	11 612	22 184	14 040
Coqueiros do Sul	15 797	5 842	17 430	6 499	22 862	8 592	27 023	10 240
Coronel Barros	14 791	6 030	13 885	5 653	19 146	7 789	21 074	8 563
Coronel Bicaco	39 716	4 679	50 663	6 060	54 313	6 599	52 548	6 487
Coronel Pilar	24 050	12 410	26 926	13 647
Cotiporã	28 416	6 938	31 202	7 631	38 814	9 511	53 499	13 132
Coxilha	29 079	9 752	30 590	10 282	44 241	14 906	52 884	17 860
Crissiumal	73 269	4 791	85 683	5 705	92 592	6 280	94 480	6 531
Cristal	32 610	4 936	30 634	4 594	36 361	5 403	42 652	6 280
Cristal do Sul	13 129	4 557	16 509	5 762	19 269	6 766	19 856	7 011
Cruz Alta	384 484	5 404	399 444	5 593	412 645	6 090	481 153	7 074
Cruzaltense	16 937	6 686	19 787	7 843
Cruzeiro do Sul	68 272	5 877	75 692	6 453	82 012	6 925	87 619	7 327
David Canabarro	30 146	6 364	34 105	7 187	38 733	8 149	45 951	9 652
Derrubadas	17 019	4 538	19 618	5 351	24 189	6 753	25 785	7 373
Dezesseis de Novembro	12 067	3 479	12 177	3 571	13 815	4 124	15 163	4 607
Dilermando de Aguiar	21 496	6 739	22 562	7 020	25 747	7 954	26 031	7 985
Dois Irmãos	295 299	13 372	353 472	15 413	404 917	17 020	430 652	17 466

Tabela 1 - Produto Interno Bruto a preço de mercado e Produto Interno Bruto *per capita*, segundo as Grandes Regiões, Unidades da Federação e municípios - 1999-2002

(continuação)

Grandes Regiões, Unidades da Federação e municípios	Produto Interno Bruto							
	1999		2000		2001		2002	
	A preço de mercado corrente (1 000 R\$)	<i>Per capita</i> (R\$)	A preço de mercado corrente (1 000 R\$)	<i>Per capita</i> (R\$)	A preço de mercado corrente (1 000 R\$)	<i>Per capita</i> (R\$)	A preço de mercado corrente (1 000 R\$)	<i>Per capita</i> (R\$)
Dois Irmãos das Missões	14 571	6 107	17 941	7 680	22 063	9 651	22 140	9 901
Dois Lajeados	20 723	6 428	25 590	7 937	32 032	9 932	36 870	11 433
Dom Feliciano	58 925	4 362	61 355	4 494	75 571	5 478	76 865	5 514
Dom Pedrito	339 128	8 414	283 377	6 986	380 668	9 325	441 253	10 740
Dom Pedro de Alcântara	7 865	3 003	7 866	2 956	8 535	3 158	12 480	4 546
Dona Francisca	23 073	5 935	22 063	5 625	25 456	6 433	29 726	7 445
Doutor Maurício Cardoso	30 597	4 804	30 792	4 909	38 365	6 213	48 481	7 978
Doutor Ricardo	12 047	5 669	13 065	6 125	15 067	7 041	17 269	8 039
Eldorado do Sul	404 778	15 085	517 017	18 542	521 418	18 015	551 519	18 377
Encantado	204 406	11 087	225 073	12 064	246 811	13 073	286 519	14 998
Encruzilhada do Sul	90 933	3 866	101 565	4 270	122 596	5 098	133 305	5 482
Engenho Velho	11 743	5 431	12 208	5 830	14 783	7 300	15 828	8 096
Entre Rios do Sul	25 911	7 370	28 412	8 221	43 923	12 937	32 224	9 668
Entre-Ijuís	48 459	4 989	51 769	5 345	67 774	7 017	67 911	7 053
Erebango	20 589	6 793	21 071	6 998	29 779	9 959	31 049	10 454
Erechim	707 751	7 905	817 303	8 932	863 703	9 552	905 673	9 805
Ernestina	23 852	6 057	23 881	6 057	28 977	9 381	30 129	9 728
Erval Grande	21 398	3 740	23 589	4 256	26 029	4 854	25 697	4 960
Erval Seco	35 920	3 894	40 182	4 410	46 439	5 162	51 761	5 828
Esmeralda	31 471	5 688	44 699	8 120	36 515	11 806	35 901	11 668
Esperança do Sul	17 225	4 549	16 784	4 524	20 355	5 603	24 048	6 766
Espumoso	80 333	4 954	86 956	5 388	105 277	6 971	121 552	8 095
Estação	57 358	9 257	56 778	9 051	59 386	9 352	65 424	10 178
Estância Velha	321 847	9 244	369 882	10 396	411 172	11 312	461 521	12 432
Esteio	958 168	12 035	1 013 459	12 565	1 080 701	13 226	1 180 443	14 261
Estrela	352 627	12 932	334 930	12 140	386 573	13 849	478 859	16 956
Estrela Velha	24 805	6 717	23 360	6 332	30 825	8 365	34 040	9 248
Eugênio de Castro	21 231	6 389	21 876	6 633	34 110	10 422	28 778	8 860
Fagundes Varela	18 733	7 569	20 879	8 467	23 052	9 382	32 110	13 122
Farroupilha	646 639	11 792	758 253	13 546	771 659	13 509	850 475	14 593
Faxinal do Soturno	36 877	5 399	38 533	5 621	42 125	6 124	49 361	7 150
Faxinalzinho	12 099	4 130	13 866	4 760	19 025	6 572	18 393	6 393
Fazenda Vilanova	15 790	5 619	21 816	7 612	23 078	7 895	45 556	15 282
Feliz	87 346	7 789	79 231	6 913	81 533	6 963	86 811	7 258
Flores da Cunha	289 252	12 361	329 298	13 680	363 575	14 691	421 430	16 572
Florianópolis	12 523	5 280	13 202	5 628	15 359	6 620	15 751	6 866
Fontoura Xavier	43 484	3 781	47 592	4 163	54 296	4 777	56 483	5 001
Formigueiro	41 594	5 472	39 678	5 226	48 931	6 454	59 301	7 834
Forquethina	19 983	7 398	22 435	8 152
Fortaleza dos Valos	33 956	6 711	36 860	7 219	56 767	11 225	59 306	11 622
Frederico Westphalen	133 580	5 008	139 609	5 194	155 947	5 759	187 894	6 887
Garibaldi	505 486	17 974	526 148	18 371	545 959	20 051	614 860	22 180
Garruchos	20 713	5 672	23 021	6 209	150 523	39 990	375 101	98 168
Gaurama	40 709	6 365	46 932	7 352	55 821	8 760	61 652	9 694
General Câmara	29 522	3 376	30 304	3 472	37 449	4 300	40 043	4 607
Gentil	14 373	8 079	17 668	10 039	21 792	12 510	32 330	18 764
Getúlio Vargas	110 404	6 677	105 849	6 426	106 405	6 484	113 182	6 923
Giruí	123 194	6 552	126 766	6 789	140 143	7 559	167 206	9 083
Glorinha	23 599	4 189	27 914	4 850	41 049	6 986	54 492	9 084
Gramado	174 472	6 166	197 732	6 816	221 767	7 459	237 652	7 803
Gramado dos Loureiros	10 807	4 241	11 743	4 630	14 017	5 556	14 457	5 757
Gramado Xavier	14 737	4 024	16 359	4 455	19 748	5 363	20 824	5 639
Gravataí	1 496 567	6 499	1 832 948	7 768	2 578 772	10 671	2 870 879	11 603
Guabiju	10 626	6 079	11 650	6 657	14 398	8 223	15 902	9 077
Guaíba	687 775	7 348	622 479	6 531	683 605	7 045	714 033	7 229
Guaporé	130 714	6 555	147 304	7 278	159 946	7 787	171 395	8 222

Tabela 1 - Produto Interno Bruto a preço de mercado e Produto Interno Bruto *per capita*, segundo as Grandes Regiões, Unidades da Federação e municípios - 1999-2002

(continuação)

Grandes Regiões, Unidades da Federação e municípios	Produto Interno Bruto							
	1999		2000		2001		2002	
	A preço de mercado corrente (1 000 R\$)	<i>Per capita</i> (R\$)	A preço de mercado corrente (1 000 R\$)	<i>Per capita</i> (R\$)	A preço de mercado corrente (1 000 R\$)	<i>Per capita</i> (R\$)	A preço de mercado corrente (1 000 R\$)	<i>Per capita</i> (R\$)
Guarani das Missões	54 077	5 996	59 903	6 694	71 153	8 015	80 596	9 152
Harmonia	35 413	9 750	38 774	10 488	37 858	10 066	41 146	10 751
Herval	44 233	5 248	46 138	5 384	36 553	5 195	42 284	5 911
Herveiras	11 455	3 879	12 795	4 320	15 568	5 240	16 236	5 448
Horizontina	295 834	16 744	349 284	19 686	334 907	18 797	458 353	25 616
Hulha Negra	43 447	7 972	49 784	9 519	54 242	10 831	64 972	13 584
Humaitá	28 076	5 336	34 878	6 734	41 886	8 221	43 102	8 602
Ibarama	24 208	5 399	25 071	5 682	30 561	7 043	34 009	7 974
Ibiaçá	29 176	5 547	33 381	6 426	38 084	8 057	43 228	9 278
Ibiraíaras	46 489	6 481	46 233	6 467	64 979	9 120	79 994	11 265
Ibirapuitã	19 479	3 750	21 208	4 128	25 447	6 151	26 240	6 427
Ibirubá	128 640	6 918	141 005	7 546	183 767	9 787	212 349	11 255
Igrejinha	272 143	10 277	305 894	11 259	366 605	13 158	351 138	12 294
Ijuí	452 570	5 786	489 899	6 216	596 027	7 777	598 090	7 745
Ilópolis	21 048	4 968	21 602	5 047	25 771	5 960	32 191	7 370
Imbé	67 275	5 597	72 522	5 775	77 354	5 906	82 387	6 038
Imigrante	34 652	9 010	40 158	10 428	35 188	11 832	43 620	14 717
Independência	37 504	5 126	38 922	5 335	48 399	6 652	60 067	8 279
Inhacorá	10 698	4 500	13 049	5 483	15 105	6 339	16 557	6 936
Ipê	39 349	7 196	37 607	6 914	49 946	9 232	59 270	11 015
Ipiranga do Sul	16 286	7 868	17 522	8 598	24 525	12 226	28 602	14 490
Iraí	40 362	4 331	41 570	4 542	46 692	5 197	51 259	5 816
Itaara	36 500	8 043	28 437	6 137	21 244	4 491	23 244	4 815
Itacurubi	25 236	7 217	25 331	7 213	31 111	8 823	31 806	8 982
Itapuca	12 828	4 756	14 957	5 577	19 021	7 132	18 471	6 967
Itaqui	421 282	10 644	384 548	9 605	410 486	10 136	482 965	11 791
Itati	8 862	3 072	10 605	3 640
Itatiba do Sul	21 456	4 036	22 130	4 288	23 253	4 645	21 890	4 514
Ivorá	12 965	5 190	12 379	4 970	16 592	6 682	22 240	8 986
Ivoti	246 108	16 267	318 568	20 441	249 100	15 527	235 682	14 279
Jaboticaba	20 223	4 435	21 699	4 820	25 634	5 770	26 679	6 085
Jacuzinho	16 489	6 891	19 903	8 252
Jacutinga	22 561	5 313	26 248	6 175	30 427	7 997	34 968	9 195
Jaguarão	140 423	4 683	144 394	4 774	153 743	5 040	163 347	5 310
Jaguari	56 184	4 495	58 031	4 653	63 745	5 123	80 916	6 519
Jaquirana	18 041	3 775	21 246	4 369	23 691	4 789	26 006	5 168
Jari	23 052	6 136	25 272	6 754	33 632	9 022	40 505	10 909
Jóia	54 860	6 651	50 798	6 095	91 137	10 824	80 708	9 487
Júlio de Castilhos	107 858	5 291	124 617	6 090	151 243	7 363	155 500	7 542
Lagoa Bonita do Sul	17 886	7 209	19 262	7 714
Lagoa dos Três Cantos	13 851	8 477	14 005	8 656	21 329	13 314	22 568	14 239
Lagoa Vermelha	138 693	4 659	161 804	5 407	164 641	5 847	200 229	7 073
Lagoão	18 508	3 037	20 386	3 341	22 933	3 754	25 088	4 102
Lajeado	590 492	9 281	662 875	10 221	676 259	10 969	722 353	11 498
Lajeado do Bugre	9 950	4 030	9 949	4 054	12 972	5 321	12 108	4 999
Lavras do Sul	43 071	5 290	49 093	6 089	56 567	7 086	76 340	9 661
Liberato Salzano	25 161	3 773	25 722	3 995	29 978	4 829	32 430	5 428
Lindolfo Collor	58 740	13 488	59 557	13 244	74 930	16 149	85 866	17 949
Linha Nova	7 307	4 687	7 402	4 712	8 890	5 620	10 176	6 384
Maçambará	65 624	13 104	54 479	10 739	75 802	14 750	96 760	18 590
Machadinho	23 256	4 009	25 575	4 547	35 306	6 483	40 350	7 662
Mampituba	16 272	5 246	17 223	5 534	24 923	7 983	22 758	7 264
Manoel Viana	36 476	5 257	35 008	4 949	48 784	6 766	57 615	7 841
Maquiné	22 764	3 127	25 830	3 521	27 411	3 709	29 180	3 918
Maratá	18 531	7 412	23 757	9 387	27 803	11 348	29 212	11 784
Marau	537 410	19 142	553 810	19 252	605 443	20 550	695 114	23 044

Tabela 1 - Produto Interno Bruto a preço de mercado e Produto Interno Bruto *per capita*, segundo as Grandes Regiões, Unidades da Federação e municípios - 1999-2002

(continuação)

Grandes Regiões, Unidades da Federação e municípios	Produto Interno Bruto							
	1999		2000		2001		2002	
	A preço de mercado corrente (1 000 R\$)	<i>Per capita</i> (R\$)	A preço de mercado corrente (1 000 R\$)	<i>Per capita</i> (R\$)	A preço de mercado corrente (1 000 R\$)	<i>Per capita</i> (R\$)	A preço de mercado corrente (1 000 R\$)	<i>Per capita</i> (R\$)
Marcelino Ramos	34 977	5 686	36 341	6 012	38 324	6 454	40 312	6 916
Mariana Pimentel	18 227	4 923	17 312	4 585	20 259	5 262	23 669	6 029
Mariano Moro	14 103	5 646	15 374	6 301	14 471	6 075	14 566	6 268
Marques de Souza Mata	26 674	6 313	26 494	6 215	29 479	6 852	37 225	8 577
Mato Castelhano	20 530	3 682	22 047	3 955	26 010	4 666	28 522	5 117
Mato Leitão	18 444	7 550	25 196	10 205	30 463	12 205	33 669	13 350
Mato Queimado	22 091	6 932	26 602	8 206	44 267	13 422	59 946	17 878
Mato Queimado	16 807	8 429	15 492	7 840
Maximiliano de Almeida	24 794	4 353	30 399	5 440	31 857	5 814	32 615	6 075
Minas do Leão	36 028	4 936	38 112	5 183	39 628	5 350	39 888	5 346
Miraguaí	16 688	3 286	18 194	3 659	17 756	3 650	17 364	3 650
Montauri	12 181	7 212	12 845	7 659	21 669	13 006	23 029	13 915
Monte Alegre dos Campos	17 603	5 821	19 392	6 333	22 050	7 111	28 005	8 919
Monte Belo do Sul	26 395	9 158	31 604	10 985	32 522	11 320	43 842	15 286
Montenegro	569 742	10 492	644 087	11 659	759 255	13 621	901 590	15 903
Mormaço	11 062	4 545	12 544	5 149	18 355	7 526	24 124	9 879
Morrinhos do Sul	12 941	3 663	13 614	3 852	18 468	5 226	23 860	6 750
Morro Redondo	35 881	5 979	45 179	7 539	54 299	9 072	50 189	8 397
Morro Reuter	43 131	8 715	47 437	9 425	50 596	9 886	56 796	10 916
Mostardas	100 057	8 670	92 855	7 853	113 713	9 392	124 612	10 053
Muçum	26 229	5 541	29 804	6 316	30 479	6 478	31 999	6 823
Muitos Capões	47 636	16 697	51 954	17 996	74 456	25 490	108 040	36 562
Muliterno	11 965	6 745	11 486	6 526	15 281	8 752	18 217	10 518
Não-Me-Toque	133 398	9 289	153 768	10 615	213 181	14 589	232 909	15 801
Nicolau Vergueiro	12 921	7 131	16 427	9 061	23 917	13 192	29 259	16 129
Nonoai	63 944	4 991	64 446	5 022	77 259	6 010	74 067	5 752
Nova Alvorada	26 172	9 510	27 054	9 788	43 218	15 574	49 533	17 773
Nova Araçá	26 770	8 316	34 637	10 625	41 391	12 543	59 347	17 758
Nova Bassano	123 734	15 890	173 475	21 945	187 808	23 406	238 351	29 267
Nova Boa Vista	12 575	5 639	14 930	6 753	18 160	8 281	20 699	9 521
Nova Brésia	48 108	10 522	49 263	10 825	43 714	14 207	61 648	20 127
Nova Candelária	17 303	5 979	22 134	7 720	25 657	9 037	32 586	11 588
Nova Esperança do Sul	48 457	12 142	60 453	14 975	72 064	17 646	98 039	23 732
Nova Hartz	153 273	10 335	193 441	12 552	200 811	12 556	213 309	12 863
Nova Pádua	40 278	16 839	41 806	17 405	53 067	22 001	65 701	27 115
Nova Palma	40 224	6 379	39 379	6 230	47 806	7 546	59 620	9 389
Nova Petrópolis	168 499	10 072	177 489	10 367	188 987	10 792	188 531	10 527
Nova Prata	259 792	14 278	333 604	17 979	367 021	19 403	449 733	23 324
Nova Ramada	16 551	6 054	16 606	6 132	23 548	8 780	23 931	9 010
Nova Roma do Sul	23 349	7 709	25 107	8 267	28 743	9 439	31 441	10 298
Nova Santa Rita	129 002	8 332	167 942	10 412	168 921	10 067	189 558	10 872
Novo Barreiro	15 678	4 047	17 587	4 560	18 376	4 785	19 334	5 057
Novo Cabrais	19 837	5 582	19 574	5 468	23 420	6 495	28 966	7 975
Novo Hamburgo	1 932 281	8 229	2 310 655	9 702	2 427 995	10 052	2 717 351	11 093
Novo Machado	20 628	4 342	22 571	4 832	28 312	6 169	36 388	8 074
Novo Tiradentes	11 188	4 641	12 406	5 139	14 424	5 968	13 584	5 611
Novo Xingu	11 560	6 324	12 244	6 742
Osório	200 443	5 591	214 415	5 871	224 578	6 038	243 120	6 419
Paim Filho	25 013	5 150	26 885	5 607	31 726	6 705	35 023	7 501
Palmares do Sul	84 843	7 884	77 747	7 078	83 260	7 429	95 547	8 357
Palmeira das Missões	202 391	5 295	220 413	5 778	258 119	7 115	282 953	7 816
Palmitinho	35 526	5 121	40 463	5 820	46 573	6 685	47 111	6 747
Panambi	243 018	7 486	278 149	8 476	334 322	10 077	402 661	12 006
Pantano Grande	66 263	6 060	67 918	6 151	71 157	6 384	82 797	7 357
Paráí	45 583	7 624	54 356	8 942	62 998	10 196	87 048	13 859
Paraíso do Sul	39 970	5 565	40 436	5 574	45 509	6 213	54 582	7 378

Tabela 1 - Produto Interno Bruto a preço de mercado e Produto Interno Bruto *per capita*, segundo as Grandes Regiões, Unidades da Federação e municípios - 1999-2002

(continuação)

Grandes Regiões, Unidades da Federação e municípios	Produto Interno Bruto							
	1999		2000		2001		2002	
	A preço de mercado corrente (1 000 R\$)	<i>Per capita</i> (R\$)	A preço de mercado corrente (1 000 R\$)	<i>Per capita</i> (R\$)	A preço de mercado corrente (1 000 R\$)	<i>Per capita</i> (R\$)	A preço de mercado corrente (1 000 R\$)	<i>Per capita</i> (R\$)
Pareci Novo	15 071	4 679	16 744	5 117	20 877	6 283	24 164	7 162
Parobé	446 968	10 114	500 727	10 981	506 332	10 770	497 939	10 279
Passa Sete	24 112	5 187	22 669	4 890	29 360	6 351	28 724	6 231
Passo do Sobrado	32 496	5 849	35 304	6 327	43 005	7 673	50 599	8 987
Passo Fundo	1 050 182	6 280	1 223 086	7 187	1 278 110	7 381	1 433 232	8 136
Paulo Bento	19 012	8 689	21 428	9 652
Paverama	28 297	3 666	34 785	4 472	41 261	5 264	46 508	5 887
Pedras Altas	21 544	8 302	28 956	10 997
Pedro Osório	32 489	4 011	33 983	4 186	38 462	4 727	43 037	5 278
Pejuçara	30 727	7 348	30 281	7 211	49 626	11 774	47 217	11 157
Pelotas	1 664 930	5 178	1 676 713	5 152	1 813 571	5 551	1 897 411	5 739
Picada Café	63 513	13 747	83 574	17 602	76 043	15 595	83 750	16 733
Pinhal	15 304	6 087	16 718	6 720	19 716	8 008	21 231	8 719
Pinhal da Serra	15 671	6 573	104 419	44 040
Pinhal Grande	68 634	14 609	62 665	13 157	76 813	15 907	91 532	18 695
Pinheirinho do Vale	25 549	6 062	26 926	6 504	30 771	7 570	34 457	8 638
Pinheiro Machado	87 889	6 048	97 434	6 637	95 628	6 874	123 796	8 812
Pirapó	14 578	4 326	15 152	4 565	17 362	5 315	19 424	6 043
Piratini	72 760	3 763	78 767	4 034	89 400	4 533	101 096	5 075
Planalto	47 199	4 159	47 394	4 218	55 071	4 951	56 592	5 140
Poço das Antas	12 006	6 148	13 970	7 216	15 410	8 034	17 630	9 279
Pontão	30 376	7 731	34 033	8 799	44 613	11 722	51 562	13 772
Ponte Preta	12 882	5 975	13 739	6 396	13 938	6 924	16 514	8 245
Portão	288 099	11 797	424 242	16 976	560 698	21 935	655 243	25 067
Porto Alegre	10 962 407	8 087	11 986 207	8 764	12 315 983	8 927	13 079 160	9 397
Porto Lucena	27 569	4 288	28 435	4 477	30 819	4 912	33 936	5 478
Porto Mauá	10 866	3 868	11 832	4 238	14 040	5 059	13 965	5 063
Porto Vera Cruz	11 312	4 558	11 752	4 818	14 269	5 953	16 465	6 994
Porto Xavier	49 819	4 457	47 890	4 274	56 880	5 063	58 081	5 157
Pouso Novo	16 635	7 575	18 401	8 387	21 552	9 837	22 957	10 487
Presidente Lucena	15 632	7 577	17 230	8 291	19 776	9 444	21 870	10 370
Progresso	41 925	6 437	40 666	6 281	43 953	7 138	50 328	8 233
Protásio Alves	11 323	5 336	12 135	5 787	14 083	6 797	22 693	11 086
Putinga	26 615	5 879	26 069	5 844	35 343	8 042	44 964	10 387
Quaraí	115 977	4 850	120 844	5 009	142 866	5 870	156 641	6 380
Quatro Irmãos	28 208	15 671	33 419	18 252
Quevedos	19 115	7 093	18 459	6 872	26 636	9 950	32 081	12 024
Quinze de Novembro	29 008	8 114	31 255	8 701	39 174	10 855	42 649	11 762
Redentora	26 241	2 961	29 462	3 338	36 639	4 169	31 621	3 613
Relvado	14 622	6 002	15 200	6 320	23 189	10 361	27 060	12 255
Restinga Seca	124 717	7 629	128 813	7 819	157 418	9 481	176 236	10 533
Rio dos Índios	15 921	3 355	19 727	4 251	23 764	5 238	25 701	5 799
Rio Grande	1 610 948	8 666	1 876 445	10 010	2 191 081	11 592	2 386 709	12 522
Rio Pardo	192 533	5 098	201 698	5 336	246 451	6 514	257 249	6 793
Riozinho	23 422	5 798	28 035	6 813	30 144	7 194	33 314	7 807
Roca Sales	105 624	11 383	127 817	13 756	140 975	15 160	146 446	15 727
Rodeio Bonito	27 952	4 849	31 347	5 469	35 049	6 149	37 396	6 598
Rolador	23 140	8 142	26 894	9 520
Rolante	104 036	5 895	119 645	6 597	104 652	5 618	110 676	5 788
Ronda Alta	49 778	4 934	61 152	6 116	68 681	6 931	80 526	8 200
Rondinha	28 882	4 694	33 603	5 563	38 297	6 459	46 561	8 007
Roque Gonzales	40 748	5 194	41 877	5 415	50 831	6 669	51 476	6 855
Rosário do Sul	194 530	4 741	196 566	4 783	234 170	5 689	251 231	6 094
Sagrada Família	10 028	3 774	11 072	4 200	11 117	4 251	13 290	5 123
Saldanha Marinho	19 866	6 206	22 266	6 989	31 748	10 012	32 935	10 436
Salto do Jacuí	80 749	6 279	77 381	5 919	86 188	7 269	102 710	8 514

Tabela 1 - Produto Interno Bruto a preço de mercado e Produto Interno Bruto *per capita*, segundo as Grandes Regiões, Unidades da Federação e municípios - 1999-2002

(continuação)

Grandes Regiões, Unidades da Federação e municípios	Produto Interno Bruto							
	1999		2000		2001		2002	
	A preço de mercado corrente (1 000 R\$)	<i>Per capita</i> (R\$)	A preço de mercado corrente (1 000 R\$)	<i>Per capita</i> (R\$)	A preço de mercado corrente (1 000 R\$)	<i>Per capita</i> (R\$)	A preço de mercado corrente (1 000 R\$)	<i>Per capita</i> (R\$)
Salvador das Missões	20 459	7 662	23 153	8 711	29 471	11 134	32 077	12 174
Salvador do Sul	72 521	10 535	83 101	11 947	88 479	15 242	103 645	17 681
Sananduva	94 259	6 399	104 992	7 112	125 032	8 450	145 543	9 815
Santa Bárbara do Sul	72 842	7 284	78 927	7 887	115 279	11 512	132 983	13 270
Santa Cecília do Sul	17 268	9 959	19 383	11 108
Santa Clara do Sul	52 984	11 098	61 653	12 709	70 586	14 321	77 530	15 481
Santa Cruz do Sul	1 670 447	15 629	1 628 579	14 983	1 882 852	17 037	2 295 969	20 435
Santa Margarida do Sul	33 936	15 460	41 761	18 913
Santa Maria	1 124 439	4 647	1 213 504	4 935	1 290 218	5 163	1 418 297	5 586
Santa Maria do Herval	47 195	8 061	54 740	9 212	58 963	9 778	66 437	10 859
Santa Rosa	444 022	6 862	518 721	7 925	598 727	9 045	644 113	9 621
Santa Tereza	19 774	11 090	21 190	12 130	27 135	15 850	31 606	18 858
Santa Vitória do Palmar	229 265	6 903	213 852	6 396	243 411	7 230	250 089	7 378
Santana da Boa Vista	32 197	3 739	35 597	4 122	40 928	4 727	44 781	5 158
Santana do Livramento	395 283	4 374	419 111	4 579	447 242	4 824	468 488	4 990
Santiago	192 161	3 695	213 970	4 089	216 759	4 298	237 307	4 677
Santo Ângelo	332 020	4 338	351 022	4 556	407 901	5 260	431 584	5 529
Santo Antônio da Patrulha	186 133	5 041	197 465	5 310	225 454	6 019	268 419	7 115
Santo Antônio das Missões	58 499	4 605	61 753	4 872	78 342	6 196	79 501	6 302
Santo Antônio do Palma	16 328	7 388	22 445	10 189	23 114	10 521	23 319	10 648
Santo Antônio do Planalto	18 145	9 068	20 947	10 474	29 924	14 962	33 813	16 915
Santo Augusto	83 528	5 776	92 286	6 420	108 740	7 610	115 035	8 101
Santo Cristo	106 748	7 170	127 379	8 554	139 232	9 348	143 917	9 661
Santo Expedito do Sul	11 471	4 253	12 591	4 728	15 619	5 946	16 519	6 373
São Borja	394 970	6 106	394 864	6 063	454 506	6 933	496 251	7 519
São Domingos do Sul	16 665	5 912	20 289	7 124	19 373	6 731	27 639	9 505
São Francisco de Assis	79 936	3 838	82 946	3 990	101 702	4 900	107 447	5 186
São Francisco de Paula	102 266	5 190	108 700	5 502	122 086	6 163	128 549	6 472
São Gabriel	339 684	5 471	321 887	5 153	349 657	5 764	394 200	6 459
São Jerônimo	78 071	3 846	91 236	4 503	106 595	5 271	130 997	6 491
São João da Urtiga	21 112	4 272	23 586	4 803	28 275	5 795	31 874	6 575
São João do Polêsine	14 974	5 481	14 668	5 309	16 226	5 805	20 066	7 100
São Jorge	20 792	7 232	20 638	7 178	25 842	8 989	31 226	10 861
São José das Missões	12 934	4 296	13 758	4 609	15 284	5 164	14 762	5 031
São José do Herval	11 648	4 609	12 124	4 782	15 064	5 924	14 140	5 543
São José do Hortêncio	30 578	9 122	38 197	11 114	40 003	11 358	46 766	12 958
São José do Inhacorá	11 173	4 638	11 385	4 758	12 851	5 406	15 022	6 363
São José do Norte	58 383	2 462	64 489	2 697	81 947	3 401	85 411	3 516
São José do Ouro	32 596	4 622	37 146	5 270	45 920	6 519	53 121	7 547
São José do Sul	14 373	8 043	17 059	9 425
São José dos Ausentes	25 369	8 197	24 868	7 978	28 110	8 955	33 289	10 528
São Leopoldo	1 170 972	6 087	1 340 210	6 866	1 391 718	7 028	1 492 421	7 429
São Lourenço do Sul	196 045	4 498	198 835	4 535	237 250	5 378	258 240	5 818
São Luiz Gonzaga	171 620	4 328	182 307	4 625	208 698	5 743	221 597	6 135
São Marcos	153 795	8 173	169 270	8 836	177 684	9 112	215 605	10 863
São Martinho	31 706	4 981	35 489	5 672	38 636	6 285	43 323	7 179
São Martinho da Serra	20 286	6 263	20 302	6 235	29 934	9 143	33 614	10 211
São Miguel das Missões	47 648	6 212	53 349	6 929	77 120	10 465	65 067	8 796
São Nicolau	21 579	3 358	22 850	3 584	28 806	4 555	30 126	4 803
São Paulo das Missões	36 464	5 031	38 333	5 398	43 451	6 249	41 734	6 134
São Pedro da Serra	21 779	7 753	21 695	7 504	21 850	7 352	23 185	7 589
São Pedro das Missões	8 711	4 872	10 351	5 799
São Pedro do Butiá	20 261	7 079	21 729	7 590	25 644	8 954	24 163	8 434
São Pedro do Sul	88 488	5 206	92 704	5 460	99 165	5 846	114 526	6 759
São Sebastião do Caí	152 332	7 794	166 465	8 358	185 841	9 159	195 661	9 467
São Sepé	145 228	5 900	142 673	5 793	172 193	6 987	207 227	8 403

Tabela 1 - Produto Interno Bruto a preço de mercado e Produto Interno Bruto *per capita*, segundo as Grandes Regiões, Unidades da Federação e municípios - 1999-2002

(continuação)

Grandes Regiões, Unidades da Federação e municípios	Produto Interno Bruto							
	1999		2000		2001		2002	
	A preço de mercado corrente (1 000 R\$)	<i>Per capita</i> (R\$)	A preço de mercado corrente (1 000 R\$)	<i>Per capita</i> (R\$)	A preço de mercado corrente (1 000 R\$)	<i>Per capita</i> (R\$)	A preço de mercado corrente (1 000 R\$)	<i>Per capita</i> (R\$)
São Valentim	20 330	4 920	21 298	5 225	27 618	6 870	26 298	6 636
São Valentim do Sul	17 376	8 075	18 197	8 567	25 074	11 968	31 167	15 078
São Valério do Sul	9 244	3 520	10 658	4 063	13 143	5 017	12 819	4 900
São Vendelino	9 628	5 758	10 770	6 350	12 413	7 213	14 160	8 110
São Vicente do Sul	49 942	6 016	47 001	5 605	55 832	6 592	62 463	7 302
Sapiranga	606 115	8 837	628 197	8 969	661 121	9 245	748 552	10 255
Sapucaia do Sul	961 514	7 885	1 145 972	9 249	1 137 746	9 038	1 247 863	9 758
Sarandi	133 117	7 370	147 317	8 049	164 982	8 898	184 622	9 829
Seberi	47 957	4 201	55 312	4 914	63 147	5 693	69 236	6 335
Sede Nova	17 056	5 277	19 409	6 115	22 123	7 100	23 690	7 750
Segredo	30 418	4 400	31 232	4 521	39 608	5 737	44 804	6 493
Selbach	34 561	7 129	39 611	8 119	46 793	9 530	53 192	10 763
Senador Salgado Filho	19 086	6 505	19 600	6 719	24 698	8 519	26 381	9 157
Sentinela do Sul	33 456	6 857	38 920	7 927	41 707	8 441	40 186	8 081
Serafina Corrêa	146 318	13 569	161 757	14 637	182 038	16 080	209 399	18 063
Sério	17 428	6 405	17 770	6 618	20 857	7 876	22 539	8 632
Sertão	43 306	5 771	46 074	6 215	60 498	8 262	72 432	10 020
Sertão Santana	34 211	6 513	32 911	6 211	41 824	7 826	47 423	8 797
Sete de Setembro	10 518	4 438	11 559	4 942	15 932	6 903	15 614	6 860
Severiano de Almeida	25 821	6 198	29 466	7 126	31 891	7 771	33 802	8 297
Silveira Martins	22 960	8 962	16 369	6 337	15 316	5 882	17 680	6 733
Sinimbu	55 701	5 435	56 085	5 522	63 606	6 320	72 929	7 313
Sobradinho	56 414	3 464	60 191	3 673	58 620	4 183	63 370	4 493
Soledade	116 506	3 929	132 970	4 458	151 767	5 058	169 355	5 611
Tabaí	10 756	3 046	11 403	3 159	12 118	3 287	16 664	4 424
Tapejara	85 912	5 717	117 441	7 707	129 044	8 901	154 772	10 526
Tapera	66 944	6 357	64 642	6 091	82 227	7 687	98 163	9 105
Tapes	81 891	5 059	84 927	5 167	96 559	5 787	112 279	6 629
Taquara	231 862	4 429	249 842	4 671	268 657	4 917	271 030	4 857
Taquari	261 090	10 152	305 277	11 685	293 226	11 049	294 938	10 943
Taquaruçu do Sul	19 581	6 690	21 618	7 424	24 850	8 578	24 944	8 658
Tavares	28 584	5 363	29 747	5 551	37 370	6 935	31 883	5 884
Tenente Portela	49 790	3 457	59 412	4 167	63 556	4 505	66 248	4 746
Terra de Areia	39 520	3 465	42 583	3 696	38 749	4 428	40 306	4 560
Teutônia	410 931	18 136	489 512	21 076	479 102	21 777	497 585	22 066
Tio Hugo	22 157	9 115	23 340	9 637
Tiradentes do Sul	36 579	4 834	33 290	4 500	32 037	4 434	39 778	5 640
Toropi	16 046	5 018	16 461	5 155	19 701	6 180	22 905	7 194
Torres	126 070	4 116	140 798	4 508	151 830	4 769	171 487	5 285
Tramandaí	128 888	4 220	144 938	4 566	153 035	4 644	163 309	4 779
Travesseiro	19 692	8 348	21 706	9 292	25 188	10 894	29 213	12 762
Três Arroios	20 813	6 605	22 704	7 242	24 572	7 878	25 477	8 211
Três Cachoeiras	34 336	3 632	35 181	3 657	48 537	4 958	51 634	5 184
Três Coroas	169 370	8 807	226 391	11 486	243 294	12 050	232 733	11 256
Três de Maio	136 649	5 663	145 063	6 008	156 957	6 496	172 901	7 151
Três Forquilhas	11 650	3 596	11 599	3 582	13 610	4 206	14 064	4 349
Três Palmeiras	20 319	4 380	22 747	4 952	29 731	6 537	32 766	7 278
Três Passos	194 649	7 865	215 115	8 771	256 396	10 551	293 120	12 175
Trindade do Sul	27 620	4 628	27 703	4 730	31 815	5 537	31 328	5 560
Triunfo	1 970 921	89 697	3 108 089	138 513	2 892 568	126 263	3 819 576	163 348
Tucunduva	32 534	5 145	39 813	6 342	43 706	7 013	51 179	8 273
Tunas	15 444	3 580	16 329	3 793	19 704	4 587	22 233	5 185
Tupanci do Sul	9 813	5 630	11 059	6 483	13 717	8 219	12 978	7 957
Tupanciretã	127 903	6 127	141 993	6 745	185 722	8 750	225 064	10 515
Tupandi	27 482	9 383	35 925	11 979	43 557	14 193	47 563	15 147
Tuparendi	50 528	5 286	53 985	5 671	61 820	6 520	68 083	7 211

Tabela 1 - Produto Interno Bruto a preço de mercado e Produto Interno Bruto *per capita*, segundo as Grandes Regiões, Unidades da Federação e municípios - 1999-2002

(continuação)

Grandes Regiões, Unidades da Federação e municípios	Produto Interno Bruto							
	1999		2000		2001		2002	
	A preço de mercado corrente (1 000 R\$)	<i>Per capita</i> (R\$)	A preço de mercado corrente (1 000 R\$)	<i>Per capita</i> (R\$)	A preço de mercado corrente (1 000 R\$)	<i>Per capita</i> (R\$)	A preço de mercado corrente (1 000 R\$)	<i>Per capita</i> (R\$)
Turuçu	30 056	8 137	37 417	10 026	47 362	12 560	52 359	13 742
Ubiretama	14 311	5 326	13 002	4 882	16 373	6 207	18 454	7 060
União da Serra	14 220	7 353	15 437	8 251	23 068	12 766	25 039	14 374
Unistalda	13 375	5 068	14 683	5 539	16 782	6 302	16 539	6 183
Uruguaiana	656 921	5 199	633 672	4 960	748 448	5 794	823 090	6 303
Vacaria	339 305	5 949	384 378	6 654	403 304	6 893	460 276	7 768
Vale do Sol	58 669	5 559	58 256	5 514	71 707	6 779	78 779	7 438
Vale Real	21 120	4 914	23 965	5 448	26 976	5 995	30 940	6 723
Vale Verde	13 436	4 415	15 833	5 145	21 264	6 835	27 725	8 813
Vanini	10 206	5 417	15 490	8 191	17 066	8 991	20 188	10 597
Venâncio Aires	601 937	9 891	642 084	10 395	710 931	11 341	852 368	13 398
Vera Cruz	138 652	6 557	151 665	7 048	194 900	8 902	228 346	10 253
Veranópolis	220 533	11 397	245 658	12 514	256 622	12 887	347 787	17 219
Vespasiano Correa	13 736	6 210	15 478	7 019	18 453	8 391	23 018	10 496
Viadutos	27 753	4 544	32 308	5 332	34 203	5 691	34 911	5 857
Viamão	780 224	3 463	895 666	3 887	906 815	3 849	1 006 400	4 179
Vicente Dutra	28 077	4 565	28 154	4 618	31 979	5 294	35 946	6 005
Victor Graeff	36 561	9 317	37 588	9 576	40 724	12 341	46 851	14 176
Vila Flores	24 675	8 048	30 059	9 653	34 167	10 805	37 891	11 800
Vila Lângaro	14 673	6 447	15 519	6 812	20 459	8 977	23 451	10 281
Vila Maria	43 074	10 335	42 635	10 200	48 030	11 455	57 375	13 641
Vila Nova do Sul	19 532	4 602	20 845	4 859	24 534	5 657	26 573	6 061
Vista Alegre	13 828	4 605	15 541	5 204	17 989	6 059	19 740	6 687
Vista Alegre do Prata	12 152	7 473	12 839	7 990	23 290	14 657	25 541	16 258
Vista Gaúcha	17 385	6 378	18 655	6 851	23 846	8 764	25 406	9 347
Vitória das Missões	18 967	4 743	20 258	5 127	25 336	6 490	24 828	6 439
Westfalia	45 452	16 960	54 506	20 024
Xangri-lá	52 766	6 543	56 195	6 702	58 283	6 694	61 127	6 767
Centro-Oeste	62 778 560	5 442	76 541 951	6 498	86 288 334	7 177	100 202 434	8 166
Mato Grosso do Sul	10 901 030	5 280	11 861 168	5 656	13 736 055	6 449	15 342 782	7 092
Água Clara	131 541	12 167	134 583	11 907	156 076	13 228	175 025	14 231
Alcinópolis	36 733	9 692	38 772	11 009	48 516	14 923	56 211	18 875
Amambaí	125 936	4 295	148 007	4 981	174 317	5 791	184 084	6 036
Anastácio	67 325	3 011	87 204	3 852	90 249	3 937	109 984	4 740
Anaurilândia	46 354	5 850	47 940	5 993	58 268	7 216	64 637	7 929
Angélica	31 135	4 194	30 273	4 169	32 897	4 635	39 552	5 706
Antônio João	26 774	3 631	26 324	3 530	33 534	4 446	37 084	4 860
Aparecida do Taboado	125 817	6 892	129 558	6 962	120 650	6 361	144 134	7 457
Aquidauana	135 038	3 122	139 656	3 196	164 452	3 724	174 548	3 912
Aral Moreira	62 594	7 771	55 891	6 940	74 237	9 219	91 659	11 383
Bandeirantes	43 388	6 766	45 335	7 038	56 452	8 725	63 277	9 738
Bataguassu	92 475	5 787	100 097	6 065	133 549	7 843	160 737	9 154
Batayporã	65 590	6 244	81 591	7 557	83 592	7 538	70 365	6 179
Bela Vista	71 091	3 285	77 536	3 535	94 711	4 262	101 758	4 519
Bodoquena	48 417	5 794	56 648	6 757	65 978	7 845	74 003	8 770
Bonito	72 497	4 292	76 595	4 493	97 261	5 654	99 218	5 715
Brasilândia	98 397	8 280	109 134	9 049	125 674	10 270	142 658	11 489
Caarapó	139 399	6 706	137 537	6 679	170 209	8 346	189 885	9 403
Camapuã	101 520	6 189	109 073	6 608	131 314	7 905	145 928	8 729
Campo Grande	3 218 770	4 896	3 621 488	5 385	3 847 087	5 594	4 150 664	5 904
Caracol	22 376	4 905	27 795	5 997	33 709	7 160	37 028	7 743
Cassilândia	101 203	5 060	117 311	5 805	126 765	6 208	133 718	6 480
Chapadão do Sul	241 130	21 182	242 231	20 111	256 129	20 150	290 625	21 716
Corguinho	26 238	7 296	26 802	7 474	30 408	8 501	33 730	9 456
Coronel Sapucaia	34 220	2 683	33 706	2 615	41 708	3 203	45 736	3 477

Tabela 1 - Produto Interno Bruto a preço de mercado e Produto Interno Bruto *per capita*, segundo as Grandes Regiões, Unidades da Federação e municípios - 1999-2002

(continuação)

Grandes Regiões, Unidades da Federação e municípios	Produto Interno Bruto							
	1999		2000		2001		2002	
	A preço de mercado corrente (1 000 R\$)	<i>Per capita</i> (R\$)	A preço de mercado corrente (1 000 R\$)	<i>Per capita</i> (R\$)	A preço de mercado corrente (1 000 R\$)	<i>Per capita</i> (R\$)	A preço de mercado corrente (1 000 R\$)	<i>Per capita</i> (R\$)
Corumbá	372 839	3 909	487 906	5 073	597 766	6 164	704 930	7 208
Costa Rica	184 161	11 944	181 260	11 630	219 837	13 955	266 237	16 720
Coxim	132 059	4 300	147 409	4 742	163 932	5 209	182 730	5 737
Deodápolis	43 790	3 822	43 449	3 880	47 540	4 347	53 831	5 044
Dois Irmãos do Buriti	37 557	4 035	38 882	4 148	51 882	5 497	59 209	6 231
Douradina	22 967	4 854	20 953	4 429	30 495	6 447	32 329	6 836
Dourados	921 290	5 630	936 045	5 611	1 080 750	6 357	1 175 954	6 787
Eldorado	45 676	4 131	61 514	5 561	56 243	5 083	79 544	7 186
Fátima do Sul	50 781	2 638	49 941	2 640	68 313	3 677	75 247	4 126
Glória de Dourados	49 270	4 869	50 416	5 084	55 679	5 734	59 260	6 236
Guia Lopes da Laguna	44 919	4 074	48 873	4 348	47 400	4 138	44 764	3 834
Iguatemi	61 981	4 591	77 077	5 594	97 780	6 955	101 133	7 053
Inocência	62 893	8 050	65 398	8 220	82 005	10 124	92 003	11 159
Itaporã	116 812	6 874	107 806	6 298	146 386	8 492	142 998	8 236
Itaquiraí	73 830	4 718	84 810	5 320	106 641	6 567	138 376	8 367
Ivinhema	79 862	3 673	77 162	3 589	90 193	4 242	106 653	5 075
Japorã	13 345	2 200	14 849	2 378	19 318	3 007	21 127	3 198
Jaraguari	36 708	6 864	35 922	6 595	44 540	8 032	49 800	8 822
Jardim	71 886	3 210	71 249	3 132	77 803	3 367	85 276	3 634
Jateí	33 890	8 274	33 442	8 373	38 516	9 899	39 359	10 393
Juti	24 665	4 939	26 587	5 358	31 640	6 418	34 450	7 035
Ladário	25 655	1 692	26 782	1 725	36 016	2 266	34 162	2 100
Laguna Carapã	52 025	9 476	44 228	7 915	64 010	11 255	91 082	15 739
Maracaju	209 694	8 043	203 211	7 690	289 029	10 792	337 845	12 447
Miranda	63 125	2 759	72 957	3 146	84 918	3 613	92 404	3 879
Mundo Novo	44 265	2 807	44 424	2 861	51 327	3 360	59 966	3 990
Naviraí	223 955	6 154	241 211	6 511	245 585	6 512	311 569	8 118
Nioaque	65 212	4 376	67 107	4 373	82 214	5 206	80 620	4 964
Nova Alvorada do Sul	67 628	6 878	78 925	7 791	117 869	11 303	132 006	12 303
Nova Andradina	195 407	5 563	211 038	5 905	268 839	7 396	277 992	7 520
Novo Horizonte do Sul	33 078	5 078	29 929	4 770	30 169	5 000	34 158	5 899
Paranaíba	180 105	4 699	193 359	5 021	241 308	6 237	251 692	6 475
Paranhos	23 461	2 304	24 408	2 378	29 022	2 806	30 473	2 923
Pedro Gomes	41 790	4 902	47 134	5 513	57 577	6 716	61 104	7 108
Ponta Porã	285 689	4 725	280 210	4 552	341 124	5 443	430 035	6 742
Porto Murtinho	66 667	5 015	77 621	5 815	90 891	6 780	99 498	7 391
Ribas do Rio Pardo	179 331	10 822	212 258	12 534	236 963	13 699	254 745	14 419
Rio Brilhante	182 159	8 155	173 379	7 515	221 490	9 304	262 232	10 680
Rio Negro	21 543	3 960	21 841	4 029	25 611	4 741	28 746	5 340
Rio Verde de Mato Grosso	89 269	4 960	105 888	5 775	121 652	6 515	125 423	6 595
Rochedo	37 499	8 680	32 540	7 375	30 859	6 851	36 188	7 870
Santa Rita do Pardo	65 754	9 978	73 594	10 966	91 564	13 398	106 851	15 359
São Gabriel do Oeste	189 394	11 407	199 554	11 649	241 789	13 692	321 314	17 659
Selvária	41 962	6 902	43 455	7 132	52 557	8 607	60 195	9 837
Sete Quedas	29 573	2 659	30 040	2 814	35 436	3 466	38 295	3 919
Sidrolândia	180 331	7 798	218 326	9 101	255 566	10 280	315 732	12 266
Sonora	93 635	9 987	118 863	12 155	131 413	12 903	165 016	15 576
Tacuru	34 235	3 958	33 632	3 816	38 630	4 303	41 163	4 502
Taquarussu	16 887	4 770	16 505	4 818	22 628	6 834	34 323	10 743
Terenos	90 302	7 794	114 585	9 736	158 832	13 288	145 141	11 957
Três Lagoas	403 766	5 139	444 703	5 575	615 556	7 603	695 416	8 462
Vicentina	20 497	3 505	17 428	3 067	23 211	4 208	25 937	4 851

Tabela 1 - Produto Interno Bruto a preço de mercado e Produto Interno Bruto *per capita*, segundo as Grandes Regiões, Unidades da Federação e municípios - 1999-2002

(continuação)

Grandes Regiões, Unidades da Federação e municípios	Produto Interno Bruto							
	1999		2000		2001		2002	
	A preço de mercado corrente (1 000 R\$)	<i>Per capita</i> (R\$)	A preço de mercado corrente (1 000 R\$)	<i>Per capita</i> (R\$)	A preço de mercado corrente (1 000 R\$)	<i>Per capita</i> (R\$)	A preço de mercado corrente (1 000 R\$)	<i>Per capita</i> (R\$)
Mato Grosso	11 701 250	4 713	13 428 289	5 297	14 452 678	5 585	17 888 416	6 773
Acorizal	13 164	2 272	15 486	2 647	12 096	2 048	13 995	2 347
Água Boa	77 272	4 619	91 588	5 469	87 733	5 936	121 197	8 191
Alta Floresta	155 745	3 316	189 623	4 034	198 348	4 215	235 189	4 994
Alto Araguaia	44 616	3 920	54 372	4 748	54 857	4 761	137 509	11 860
Alto Boa Vista	15 787	2 601	16 563	2 590	11 905	3 362	15 968	4 265
Alto Garças	56 473	6 776	67 141	8 053	75 912	9 102	92 843	11 128
Alto Paraguai	19 376	2 206	21 645	2 592	22 053	2 785	26 252	3 511
Alto Taquari	44 963	10 198	67 727	14 820	73 751	15 586	159 972	32 681
Apiacás	17 352	2 595	19 225	2 897	20 476	3 109	26 095	3 994
Araguaiana	19 740	5 765	24 282	7 081	22 070	6 429	23 802	6 925
Araguaína	3 877	2 861	4 511	3 346	4 543	3 388	5 788	4 339
Araputanga	75 376	5 533	91 159	6 631	100 031	7 212	128 938	9 213
Arenópolis	27 087	2 317	26 775	2 332	28 028	2 488	34 600	3 132
Aripuanã	82 009	3 046	86 448	3 038	70 287	4 580	84 074	5 207
Barão de Melgaço	20 181	2 594	23 064	3 058	22 783	3 120	27 456	3 890
Barra do Bugres	98 735	3 654	110 502	3 972	120 958	4 225	151 539	5 147
Barra do Garças	218 084	4 210	238 452	4 541	264 377	4 968	307 635	5 703
Bom Jesus do Araguaia	9 617	2 432	16 108	3 927
Brasnorte	54 292	5 625	71 834	7 151	71 947	6 890	115 684	10 669
Cáceres	259 356	3 041	239 014	2 758	262 149	3 132	300 773	3 538
Campinápolis	31 457	2 539	33 191	2 664	35 711	2 851	43 620	3 464
Campo Novo do Parecis	206 880	12 107	264 228	14 348	263 003	13 315	363 449	17 223
Campo Verde	160 449	9 603	218 474	12 174	241 509	12 585	330 533	16 165
Campos de Júlio	65 783	23 402	79 157	26 263	79 892	24 819	127 779	37 297
Canabrava do Norte	14 753	3 014	19 918	3 888	20 876	3 899	28 437	5 090
Canarana	77 503	5 110	91 385	5 802	97 144	5 946	127 819	7 550
Carlinda	27 200	2 177	35 022	2 915	34 536	2 995	45 037	4 079
Castanheira	23 888	3 045	33 116	4 293	34 208	4 510	43 790	5 876
Chapada dos Guimarães	88 838	5 687	65 872	4 131	47 577	2 924	54 174	3 263
Cláudia	36 284	3 590	37 298	3 568	39 396	3 809	50 685	4 743
Cocalinho	27 501	4 998	31 724	5 761	31 391	5 846	37 664	7 007
Colíder	111 465	3 962	125 097	4 478	135 537	4 886	159 617	5 796
Colniza	22 455	2 003	34 439	2 920
Comodoro	51 331	3 476	72 016	4 665	61 874	3 840	75 964	4 524
Confresa	44 676	2 601	54 552	2 905	62 652	3 073	68 317	3 103
Conquista D'Oeste	9 937	3 722	10 834	3 976
Cotriguaçu	19 709	2 303	24 299	2 631	28 248	2 848	38 435	3 624
Cuiabá	3 014 421	6 284	3 262 606	6 678	3 629 512	7 296	3 985 859	7 870
Curvelândia	9 133	1 973	19 331	4 116
Denise	29 130	3 970	30 130	3 944	33 245	4 185	43 580	5 283
Diamantino	157 678	8 540	180 112	9 608	164 702	8 654	236 415	12 237
Dom Aquino	37 263	4 418	41 901	4 991	43 215	5 171	61 275	7 365
Feliz Natal	25 328	3 839	28 244	4 028	34 099	4 590	39 995	5 094
Figueirópolis D'Oeste	16 149	3 700	18 456	4 349	17 111	4 150	20 845	5 211
Gaúcha do Norte	16 732	3 683	26 327	5 610	28 399	5 861	35 064	7 014
General Carneiro	23 074	5 308	30 366	6 977	29 683	6 814	42 370	9 716
Glória D'Oeste	11 470	3 362	12 529	3 809	13 688	4 322	15 990	5 255
Guarantã do Norte	75 708	2 718	83 462	2 909	96 126	3 256	122 719	4 041
Guiratinga	43 877	3 444	54 793	4 380	50 786	4 137	76 813	6 380
Indiavaí	6 266	3 051	7 454	3 622	7 876	3 820	9 663	4 679
Itaúba	32 478	3 822	39 259	4 533	32 089	5 393	37 297	6 158
Itiquira	152 218	16 643	195 421	21 065	199 825	21 238	280 562	29 400
Jaciara	91 258	3 872	106 162	4 402	112 410	4 556	146 088	5 790
Jangada	15 433	2 190	16 785	2 313	17 726	2 374	21 220	2 763
Jauru	32 844	2 511	45 641	3 501	78 172	6 019	58 793	4 544

Tabela 1 - Produto Interno Bruto a preço de mercado e Produto Interno Bruto *per capita*, segundo as Grandes Regiões, Unidades da Federação e municípios - 1999-2002

(continuação)

Grandes Regiões, Unidades da Federação e municípios	Produto Interno Bruto							
	1999		2000		2001		2002	
	A preço de mercado corrente (1 000 R\$)	<i>Per capita</i> (R\$)	A preço de mercado corrente (1 000 R\$)	<i>Per capita</i> (R\$)	A preço de mercado corrente (1 000 R\$)	<i>Per capita</i> (R\$)	A preço de mercado corrente (1 000 R\$)	<i>Per capita</i> (R\$)
Juara	103 304	3 397	119 688	3 834	125 831	3 928	150 504	4 581
Juína	118 456	3 124	130 848	3 430	148 274	3 864	173 298	4 489
Juruena	20 195	4 037	23 504	4 519	24 174	4 477	27 892	4 978
Juscimeira	38 788	3 229	42 045	3 465	42 478	3 465	55 507	4 483
Lambari D'Oeste	20 867	4 386	24 110	5 249	26 878	6 130	36 334	8 616
Lucas do Rio Verde	187 275	9 993	215 629	10 712	219 867	10 214	294 254	12 828
Luciára	16 122	6 395	17 093	6 960	19 214	8 043	22 685	9 765
Marcelândia	48 586	3 424	70 827	4 781	60 038	3 888	78 040	4 855
Matupá	34 741	3 091	41 267	3 633	43 164	3 761	50 465	4 352
Mirassol d'Oeste	70 942	3 084	72 282	3 145	77 473	3 409	89 414	3 938
Nobres	68 337	4 573	86 005	5 719	101 555	6 710	122 276	8 027
Nortelândia	21 048	2 854	18 879	2 673	18 757	2 778	23 770	3 693
Nossa Senhora do Livramento	27 097	2 246	29 214	2 385	29 963	2 411	34 299	2 719
Nova Bandeirantes	18 117	2 674	22 233	3 088	26 644	3 494	38 159	4 736
Nova Brasilândia	19 921	3 400	20 217	3 557	18 848	3 422	21 090	3 958
Nova Canaã do Norte	32 457	2 811	39 068	3 406	43 564	3 822	52 934	4 676
Nova Guarita	16 562	2 926	17 338	3 076	17 539	3 125	21 929	3 924
Nova Lacerda	12 743	3 186	14 914	3 629	20 869	4 944	24 591	5 674
Nova Marilândia	10 657	4 150	13 985	5 350	14 453	5 435	19 754	7 303
Nova Maringá	26 090	6 630	28 559	7 192	27 699	6 914	41 653	10 305
Nova Monte Verde	21 472	3 205	25 757	3 676	29 044	3 971	40 432	5 303
Nova Mutum	123 404	8 509	162 748	10 565	161 977	10 852	239 882	15 212
Nova Nazaré	6 178	3 106	9 044	4 543
Nova Olímpia	96 478	6 963	108 080	7 375	114 364	7 397	146 040	8 974
Nova Santa Helena	15 016	4 508	18 553	5 458
Nova Ubiratã	32 230	5 833	66 889	11 460	46 380	7 541	108 699	16 808
Nova Xavantina	63 018	3 528	67 659	3 804	71 532	4 038	87 701	4 972
Novo Horizonte do Norte	10 550	2 976	11 838	3 419	13 822	4 090	17 007	5 163
Novo Mundo	16 719	3 409	21 564	4 204	22 208	4 147	34 694	6 213
Novo Santo Antônio	10 458	8 847	4 636	3 935
Novo São Joaquim	69 443	7 419	96 927	10 084	51 734	6 543	95 072	11 720
Paranaíta	33 079	3 198	39 092	3 860	38 943	3 929	50 700	5 230
Paranatinga	55 878	3 649	67 422	4 382	80 607	5 215	106 211	6 839
Pedra Preta	75 867	5 619	97 226	7 063	110 960	7 909	154 039	10 775
Peixoto de Azevedo	59 688	2 239	59 779	2 350	63 083	2 605	70 129	3 052
Planalto da Serra	13 335	4 637	16 719	5 789	12 695	4 376	19 364	6 647
Poconé	71 214	2 317	75 187	2 439	77 528	2 506	94 855	3 056
Pontal do Araguaia	12 658	3 433	14 679	3 857	15 328	3 904	19 189	4 742
Ponte Branca	5 553	2 648	6 853	3 304	5 905	2 880	6 895	3 401
Pontes e Lacerda	151 583	3 580	168 636	3 900	195 230	5 079	201 584	5 138
Porto Alegre do Norte	17 943	2 093	20 674	2 377	25 922	2 938	24 362	2 722
Porto dos Gaúchos	22 061	3 932	26 414	4 599	31 196	5 308	41 798	6 952
Porto Esperidião	34 145	3 438	40 386	4 004	44 038	4 299	57 665	5 544
Porto Estrela	15 489	3 264	18 245	3 920	19 600	4 296	21 933	4 907
Poxoréo	73 335	3 630	76 701	3 877	74 522	3 850	94 758	5 007
Primavera do Leste	325 852	8 439	336 468	8 084	376 746	8 439	498 411	10 449
Querência	33 101	4 675	45 293	6 000	44 960	5 605	62 918	7 404
Reserva do Cabaçal	6 916	2 798	7 263	3 076	7 493	3 332	8 389	3 927
Ribeirão Cascalheira	28 623	3 246	32 827	3 674	33 740	4 558	42 488	5 696
Ribeirãozinho	8 213	4 201	8 668	4 300	8 303	3 998	12 519	5 856
Rio Branco	15 536	3 034	16 312	3 229	16 940	3 402	19 186	3 909
Rondolândia	16 324	4 740	23 799	6 569
Rondonópolis	674 493	4 526	794 966	5 232	815 497	5 266	1 042 130	6 603
Rosário Oeste	41 835	2 230	42 433	2 280	41 650	2 257	50 876	2 780
Salto do Céu	19 677	4 016	19 523	4 242	23 990	5 576	21 849	5 464
Santa Carmem	16 880	4 756	20 575	5 606	23 628	6 231	36 761	9 390

Tabela 1 - Produto Interno Bruto a preço de mercado e Produto Interno Bruto *per capita*, segundo as Grandes Regiões, Unidades da Federação e municípios - 1999-2002

(continuação)

Grandes Regiões, Unidades da Federação e municípios	Produto Interno Bruto							
	1999		2000		2001		2002	
	A preço de mercado corrente (1 000 R\$)	<i>Per capita</i> (R\$)	A preço de mercado corrente (1 000 R\$)	<i>Per capita</i> (R\$)	A preço de mercado corrente (1 000 R\$)	<i>Per capita</i> (R\$)	A preço de mercado corrente (1 000 R\$)	<i>Per capita</i> (R\$)
Santa Cruz do Xingu	3 663	3 199	10 873	8 972
Santa Rita do Trivelato	26 242	18 920	58 433	39 968
Santa Terezinha	17 476	2 801	20 460	3 241	22 310	3 494	24 473	3 788
Santo Afonso	11 481	3 947	15 006	5 352	12 467	4 619	13 999	5 401
Santo Antônio do Leste	53 244	27 179	80 856	40 227
Santo Antônio do Leverger	48 333	3 132	63 290	4 100	68 546	4 439	76 492	4 952
São Félix do Araguaia	36 738	3 434	39 346	3 687	34 210	3 643	43 994	4 701
São José do Povo	8 644	2 833	9 517	3 107	9 752	3 170	11 887	3 849
São José do Rio Claro	70 032	5 542	72 996	5 664	77 970	5 933	109 622	8 182
São José do Xingu	30 719	5 307	39 085	6 340	36 806	6 816	40 502	7 086
São José dos Quatro Marcos	83 478	4 216	88 926	4 550	87 445	4 534	103 769	5 453
São Pedro da Cipa	9 117	2 615	9 400	2 679	9 428	2 672	11 881	3 345
Sapezal	173 319	22 893	223 497	26 979	205 941	22 880	303 509	31 206
Serra Nova Dourada	2 133	1 955	3 479	3 046
Sinop	367 840	5 034	433 703	5 608	474 606	5 815	500 025	5 817
Sorriso	272 095	7 846	407 618	11 042	424 328	10 836	570 315	13 765
Tabaporã	25 666	2 453	31 061	2 730	35 959	2 924	48 607	3 674
Tangará da Serra	281 554	4 854	287 165	4 785	334 835	5 398	396 345	6 186
Tapurah	50 453	4 438	87 567	7 400	112 318	9 129	193 973	15 181
Terra Nova do Norte	39 923	2 887	47 704	3 533	47 085	3 573	54 734	4 260
Tesouro	12 679	3 968	15 485	5 095	15 279	5 301	22 254	8 173
Torixoréu	18 670	3 832	20 939	4 384	21 891	4 678	27 054	5 903
União do Sul	15 975	3 901	23 504	5 417	24 390	5 321	28 890	5 979
Vale de São Domingos	6 675	2 207	14 479	4 692
Várzea Grande	757 808	3 560	830 772	3 798	891 700	3 969	1 018 416	4 416
Vera	38 538	4 328	42 624	4 599	45 589	4 732	60 093	6 007
Vila Bela da Santíssima Trindade	41 215	3 289	59 400	4 620	62 250	4 721	81 097	5 999
Vila Rica	58 393	3 816	73 310	4 588	73 133	4 391	95 060	5 482
Goiás	17 919 856	3 614	21 665 356	4 276	25 048 231	4 840	31 298 822	5 921
Abadia de Goiás	8 081	1 658	12 883	2 523	11 214	2 100	15 902	2 851
Abadiânia	20 876	1 838	24 655	2 128	29 445	2 493	38 489	3 197
Acreúna	132 760	7 332	114 735	6 177	125 098	6 569	180 128	9 229
Adelândia	5 472	2 230	5 578	2 260	6 517	2 627	7 598	3 045
Água Fria de Goiás	16 121	3 625	20 116	4 469	27 869	6 118	50 261	10 903
Água Limpa	9 003	4 115	10 871	4 904	10 947	4 874	15 571	6 844
Águas Lindas de Goiás	124 483	1 222	155 974	1 402	170 805	1 415	214 360	1 646
Alexânia	38 760	1 949	50 921	2 511	47 235	2 285	62 480	2 965
Aloândia	4 946	2 331	5 552	2 598	6 014	2 795	8 478	3 912
Alto Horizonte	7 296	2 867	8 668	3 345	9 026	3 423	12 741	4 747
Alto Paraíso de Goiás	11 522	1 892	14 441	2 289	16 924	2 592	21 143	3 131
Alvorada do Norte	12 283	1 626	15 116	1 997	20 011	2 637	22 195	2 917
Amaralina	8 036	2 617	9 955	3 234	10 692	3 465	15 124	4 890
Americano do Brasil	10 625	2 155	12 754	2 583	12 872	2 602	18 150	3 664
Amorinópolis	9 354	2 250	10 786	2 614	12 831	3 133	17 082	4 203
Anápolis	1 142 309	3 996	1 369 496	4 703	1 538 708	5 273	1 783 619	6 003
Anhanguera	2 254	2 521	2 394	2 669	2 642	2 935	3 228	3 578
Anicuns	55 790	2 979	70 329	3 743	81 700	4 334	114 934	6 078
Aparecida de Goiânia	691 960	2 102	974 891	2 813	1 064 165	2 923	1 247 597	3 269
Aparecida do Rio Doce	10 608	4 461	15 431	6 337	16 822	6 748	23 897	9 368
Aporé	32 774	9 578	36 406	10 601	39 886	11 571	53 354	15 420
Araçu	8 259	2 011	10 690	2 573	11 077	2 635	14 875	3 498
Aragarças	24 864	1 510	29 098	1 735	32 252	1 887	38 355	2 203
Aragoiânia	13 302	2 097	15 227	2 329	16 709	2 483	22 826	3 296
Araguapaz	18 003	2 462	22 692	3 106	26 028	3 566	34 129	4 680
Arenópolis	14 240	3 555	17 404	4 363	18 571	4 674	24 564	6 208
Aruanã	22 270	4 378	26 378	5 165	35 452	6 913	39 641	7 700

Tabela 1 - Produto Interno Bruto a preço de mercado e Produto Interno Bruto *per capita*, segundo as Grandes Regiões, Unidades da Federação e municípios - 1999-2002

(continuação)

Grandes Regiões, Unidades da Federação e municípios	Produto Interno Bruto							
	1999		2000		2001		2002	
	A preço de mercado corrente (1 000 R\$)	<i>Per capita</i> (R\$)	A preço de mercado corrente (1 000 R\$)	<i>Per capita</i> (R\$)	A preço de mercado corrente (1 000 R\$)	<i>Per capita</i> (R\$)	A preço de mercado corrente (1 000 R\$)	<i>Per capita</i> (R\$)
Aurilândia	13 751	3 246	15 485	3 658	13 864	3 278	19 136	4 528
Avelinópolis	8 065	3 227	9 678	3 844	9 429	3 717	14 367	5 621
Baliza	8 111	3 444	8 552	3 978	11 448	5 886	14 746	8 489
Barro Alto	19 312	3 067	21 967	3 550	23 608	3 885	35 047	5 877
Bela Vista de Goiás	79 602	4 182	98 013	5 037	83 963	4 223	127 919	6 298
Bom Jardim de Goiás	20 408	2 531	25 750	3 190	29 478	3 647	36 908	4 561
Bom Jesus de Goiás	52 500	3 251	70 552	4 299	82 277	4 933	142 388	8 402
Bonfinópolis	8 376	1 592	11 625	2 120	11 630	2 037	16 059	2 706
Bonópolis	10 171	3 912	13 601	5 239	16 800	6 481	23 751	9 177
Brazabrantes	8 178	2 972	9 325	3 330	11 004	3 862	14 455	4 988
Britânia	15 680	2 985	19 400	3 649	24 455	4 543	30 954	5 681
Buriti Alegre	29 764	3 414	31 013	3 558	31 685	3 636	45 492	5 222
Buriti de Goiás	5 752	2 186	7 139	2 646	6 491	2 347	8 907	3 144
Buritinópolis	3 834	1 138	4 474	1 314	5 147	1 496	6 649	1 912
Cabeceiras	22 977	3 407	28 106	4 147	27 424	4 028	59 614	8 713
Cachoeira Alta	55 865	6 463	67 382	7 791	99 785	11 532	134 375	15 520
Cachoeira de Goiás	4 398	2 942	4 870	3 242	5 059	3 352	6 659	4 392
Cachoeira Dourada	95 820	11 241	111 446	13 071	157 840	18 506	188 766	22 124
Caçu	42 445	4 002	48 867	4 639	45 872	4 385	68 682	6 612
Caiapônia	70 433	4 811	88 094	5 984	99 077	6 692	148 441	9 969
Caldas Novas	160 992	3 319	212 644	4 145	281 679	5 204	343 756	6 033
Caldazinha	6 583	2 337	7 872	2 698	8 414	2 786	11 849	3 794
Campestre de Goiás	8 476	2 710	9 984	3 099	9 255	2 791	13 446	3 942
Campinaçu	8 786	2 348	10 441	2 855	12 268	3 435	14 996	4 304
Campinorte	21 172	2 210	21 063	2 165	23 034	2 331	30 365	3 025
Campo Alegre de Goiás	35 308	7 798	42 831	9 461	46 836	10 346	87 287	19 286
Campo Limpo de Goiás	13 817	2 861	21 608	4 394
Campos Belos	24 358	1 438	30 123	1 752	34 898	2 000	40 826	2 306
Campos Verdes	11 835	1 401	12 317	1 642	13 142	2 006	15 647	2 798
Carmo do Rio Verde	19 121	2 401	25 517	3 227	24 794	3 159	38 414	4 932
Castelândia	11 268	2 929	16 066	4 086	14 937	3 718	30 605	7 459
Catalão	408 448	6 385	650 083	9 993	817 641	12 362	1 097 156	16 318
Caturai	9 531	2 206	11 283	2 598	12 310	2 821	16 645	3 795
Cavalcante	31 670	3 478	103 521	11 235	63 589	6 820	26 593	2 819
Ceres	62 622	2 816	75 737	3 417	70 165	3 638	83 174	4 327
Cezarina	64 309	9 926	77 479	11 804	92 006	13 838	123 274	18 304
Chapadão do Céu	89 948	24 429	105 123	26 858	140 409	33 858	199 284	45 467
Cidade Ocidental	64 996	1 631	64 284	1 564	69 703	1 645	84 544	1 937
Cocalzinho de Goiás	26 963	1 868	32 382	2 173	38 932	2 532	48 994	3 091
Colinas do Sul	6 590	1 786	7 433	1 999	8 621	2 302	10 459	2 773
Córrego do Ouro	9 453	3 165	11 532	3 905	12 439	4 263	16 518	5 731
Corumbá de Goiás	19 963	2 066	23 841	2 457	26 499	2 719	30 732	3 140
Corumbaíba	46 522	7 044	67 218	9 991	75 581	11 030	95 986	13 756
Cristalina	147 506	4 377	187 986	5 416	215 855	6 042	387 446	10 543
Cristianópolis	7 641	2 636	9 446	3 192	10 014	3 317	13 853	4 499
Crixás	58 778	3 950	68 251	4 747	76 437	5 509	90 255	6 753
Cromínia	9 770	2 678	10 686	2 906	14 268	3 850	18 361	4 916
Cumari	9 364	3 025	11 733	3 762	11 813	3 757	16 135	5 091
Damianópolis	4 406	1 327	5 406	1 649	6 591	2 036	7 913	2 476
Damolândia	5 438	2 113	6 618	2 573	6 853	2 668	9 936	3 871
Davinópolis	5 766	2 832	6 758	3 321	6 954	3 419	9 212	4 531
Diorama	9 148	3 653	11 088	4 455	12 923	5 224	16 126	6 560
Divinópolis de Goiás	8 333	1 613	10 572	2 041	13 864	2 667	16 459	3 157
Doverlândia	30 468	3 529	37 714	4 463	43 099	5 213	55 392	6 853
Edealina	18 602	4 877	22 643	5 978	21 757	5 783	34 523	9 243
Edéia	49 512	4 870	50 187	4 872	62 674	6 005	93 030	8 798

Tabela 1 - Produto Interno Bruto a preço de mercado e Produto Interno Bruto *per capita*, segundo as Grandes Regiões, Unidades da Federação e municípios - 1999-2002

(continuação)

Grandes Regiões, Unidades da Federação e municípios	Produto Interno Bruto							
	1999		2000		2001		2002	
	A preço de mercado corrente (1 000 R\$)	<i>Per capita</i> (R\$)	A preço de mercado corrente (1 000 R\$)	<i>Per capita</i> (R\$)	A preço de mercado corrente (1 000 R\$)	<i>Per capita</i> (R\$)	A preço de mercado corrente (1 000 R\$)	<i>Per capita</i> (R\$)
Estrela do Norte	6 258	1 842	7 455	2 193	10 108	2 973	10 833	3 185
Faina	19 022	2 555	23 758	3 219	26 985	3 688	33 508	4 621
Fazenda Nova	21 746	3 065	25 392	3 582	26 616	3 759	36 095	5 104
Firminópolis	20 697	2 090	26 659	2 688	31 005	3 120	35 993	3 616
Flores de Goiás	16 747	2 262	20 499	2 672	29 029	3 655	38 441	4 679
Formosa	157 184	2 020	182 744	2 289	198 476	2 424	249 656	2 973
Formoso	10 682	1 902	12 421	2 237	13 578	2 474	16 674	3 073
Gemeleira de Goiás	20 440	7 722	33 232	12 396
Goianápolis	16 208	1 541	17 777	1 632	21 839	1 937	24 437	2 096
Goiankira	11 792	2 366	13 671	2 767	18 345	3 746	21 982	4 530
Goianésia	132 791	2 715	149 579	3 020	166 106	3 313	233 268	4 594
Goiânia	5 144 046	4 740	5 953 550	5 392	6 390 548	5 690	7 093 088	6 209
Goianira	79 382	4 323	103 391	5 379	80 357	4 000	103 406	4 933
Goiás	84 120	3 098	91 336	3 373	107 934	3 997	125 391	4 656
Goiatuba	150 519	4 844	174 508	5 591	216 605	6 909	311 351	9 886
Gouvelândia	18 518	4 612	19 007	4 751	30 312	7 603	36 116	9 090
Guapó	26 861	1 951	31 385	2 242	30 064	2 112	40 019	2 765
Guaraíta	5 859	2 099	7 127	2 547	12 125	4 323	11 629	4 134
Guarani de Goiás	6 804	1 442	8 433	1 826	10 793	2 391	12 546	2 845
Guarinos	5 339	1 852	6 027	2 162	7 121	2 645	8 528	3 286
Heitorai	6 549	1 911	8 513	2 452	12 190	3 464	12 919	3 622
Hidrolândia	71 618	5 527	88 518	6 671	90 855	6 689	124 093	8 928
Hidrolina	9 534	2 087	11 835	2 618	11 985	2 679	16 020	3 621
Iaciara	21 294	1 891	23 102	2 037	29 868	2 614	33 614	2 921
Inaciolândia	21 888	4 188	25 574	4 865	25 484	4 819	42 180	7 929
Indiara	35 586	3 035	42 497	3 558	42 754	3 516	57 151	4 616
Inhumas	129 425	2 965	153 688	3 473	137 846	3 072	183 475	4 034
Ipameri	86 025	3 816	105 612	4 643	115 638	5 039	180 011	7 775
Ipiranga de Goiás	9 662	3 446	14 112	5 049
Iporá	59 383	1 902	74 723	2 379	81 694	2 587	93 441	2 942
Israelândia	8 494	2 813	10 784	3 618	13 294	4 519	15 489	5 336
Itaberai	82 829	2 986	98 885	3 522	109 411	3 851	165 945	5 772
Itaguari	8 917	2 040	11 390	2 586	11 653	2 626	16 814	3 761
Itaguaru	12 573	2 194	17 181	3 042	22 653	4 071	26 975	4 922
Itajá	31 751	4 846	33 755	5 114	33 721	5 899	42 177	7 325
Itapaci	27 494	1 982	34 947	2 494	35 747	2 525	51 407	3 595
Itapirapuã	31 159	2 892	37 926	3 457	49 287	4 412	56 118	4 934
Itapuranga	62 046	2 314	76 931	2 889	67 899	2 569	94 179	3 589
Itarumã	35 728	6 538	38 605	7 124	46 643	8 679	64 674	12 141
Itauçu	16 050	1 935	20 216	2 450	22 649	2 760	36 006	4 411
Itumbiara	510 315	6 291	563 556	6 883	661 312	8 003	812 041	9 737
Ivolândia	11 778	3 935	13 538	4 526	17 091	5 720	21 229	7 109
Jandaia	43 290	6 820	55 181	8 713	46 824	7 410	50 996	8 089
Jaraguá	74 587	2 257	90 168	2 683	100 996	2 955	129 232	3 719
Jataí	416 407	5 562	515 121	6 753	600 481	7 729	824 151	10 415
Jaupaci	7 719	2 447	8 926	2 830	9 797	3 106	13 337	4 229
Jesúpolis	3 899	1 837	4 559	2 145	5 352	2 515	6 536	3 067
Joviânia	25 012	3 634	27 805	4 009	28 331	4 054	47 097	6 688
Jussara	62 834	3 130	76 395	3 824	100 139	5 037	115 038	5 816
Lagoa Santa	8 113	8 714	9 540	10 171
Leopoldo de Bulhões	25 273	3 262	30 136	3 868	28 685	3 662	36 229	4 599
Luziânia	416 710	3 014	492 910	3 397	555 131	3 652	745 806	4 690
Mairipotaba	9 435	3 907	11 533	4 834	12 261	5 202	17 697	7 602
Mambai	5 599	1 167	6 883	1 406	8 254	1 653	9 301	1 826
Mara Rosa	26 651	2 225	31 556	2 655	33 283	2 823	48 179	4 120
Marzagão	5 116	2 697	5 916	3 029	7 961	3 961	9 553	4 619

Tabela 1 - Produto Interno Bruto a preço de mercado e Produto Interno Bruto *per capita*, segundo as Grandes Regiões, Unidades da Federação e municípios - 1999-2002

(continuação)

Grandes Regiões, Unidades da Federação e municípios	Produto Interno Bruto							
	1999		2000		2001		2002	
	A preço de mercado corrente (1 000 R\$)	<i>Per capita</i> (R\$)	A preço de mercado corrente (1 000 R\$)	<i>Per capita</i> (R\$)	A preço de mercado corrente (1 000 R\$)	<i>Per capita</i> (R\$)	A preço de mercado corrente (1 000 R\$)	<i>Per capita</i> (R\$)
Matrinchã	14 755	3 286	19 693	4 317	21 013	4 535	28 285	6 009
Maurilândia	21 362	2 402	24 203	2 667	30 297	3 273	51 945	5 501
Mimoso de Goiás	7 911	2 782	9 262	3 380	11 875	4 507	14 499	5 733
Minaçu	272 786	8 131	329 293	9 773	556 149	16 435	410 148	12 068
Mineiros	158 321	4 095	207 288	5 244	228 123	5 646	341 581	8 274
Moiporá	6 361	3 128	7 328	3 650	8 560	4 317	10 037	5 129
Monte Alegre de Goiás	13 313	1 918	16 232	2 379	18 272	2 726	23 445	3 561
Montes Claros de Goiás	32 917	4 109	37 722	4 738	47 114	5 956	63 607	8 093
Montividiu	77 978	10 208	93 255	11 843	119 516	14 735	197 744	23 682
Montividiu do Norte	7 919	2 124	11 380	2 938	13 224	3 289	16 754	4 019
Morrinhos	130 323	3 542	157 897	4 236	195 866	5 187	251 804	6 583
Morro Agudo de Goiás	5 545	2 226	6 425	2 583	7 639	3 076	10 211	4 121
Mossamedes	15 147	2 588	17 325	3 029	20 552	3 679	25 517	4 680
Mozarlândia	38 167	3 427	77 741	6 906	95 686	8 408	101 972	8 864
Mundo Novo	19 225	2 406	23 814	2 876	28 090	3 278	39 002	4 400
Mutunópolis	9 728	2 455	11 558	2 925	13 379	3 397	17 542	4 466
Nazário	21 415	3 238	29 460	4 426	27 373	4 086	29 670	4 401
Nerópolis	94 000	5 130	107 056	5 653	109 342	5 591	141 820	7 027
Niquelândia	157 747	4 079	211 522	5 504	260 488	6 820	319 342	8 415
Nova América	4 654	2 137	5 670	2 582	6 201	2 801	8 660	3 880
Nova Aurora	5 506	2 863	6 174	3 196	6 285	3 238	8 988	4 607
Nova Crixás	48 990	4 428	59 212	5 355	73 368	6 637	105 886	9 583
Nova Glória	26 758	2 998	40 632	4 529	43 904	4 867	63 263	6 975
Nova Iguaçu de Goiás	6 353	2 291	7 546	2 787	7 902	2 992	11 877	4 614
Nova Roma	7 002	1 861	8 610	2 357	11 291	3 188	14 214	4 143
Nova Veneza	12 303	1 937	15 784	2 426	16 657	2 501	23 002	3 373
Novo Brasil	11 928	2 834	14 465	3 493	16 760	4 115	20 588	5 142
Novo Gama	93 645	1 282	116 255	1 524	118 356	1 487	145 032	1 749
Novo Planalto	10 275	2 956	11 895	3 530	14 876	4 557	19 076	6 044
Orizona	46 966	3 602	54 883	4 188	57 466	4 363	87 557	6 614
Ouro Verde de Goiás	9 501	2 183	11 223	2 572	12 428	2 841	17 908	4 083
Ouvidor	40 426	9 523	46 148	10 712	58 343	13 351	72 299	16 306
Padre Bernardo	37 636	1 768	41 711	1 910	47 685	2 130	84 586	3 685
Palestina de Goiás	11 979	3 629	14 666	4 423	16 530	4 964	21 864	6 536
Palmeiras de Goiás	53 508	3 012	61 343	3 427	80 885	4 486	99 666	5 487
Palmelo	5 490	2 386	6 846	2 950	6 444	2 752	7 277	3 081
Palminópolis	12 062	3 384	13 956	3 924	15 156	4 271	20 145	5 689
Panamá	10 585	3 831	12 716	4 551	14 806	5 243	23 840	8 350
Paranaiguara	23 265	2 851	26 318	3 195	28 321	3 405	36 854	4 389
Paraúna	67 879	6 292	79 422	7 287	88 919	8 077	141 062	12 683
Perolândia	32 396	11 871	45 966	15 972	54 408	17 968	87 551	27 532
Petrolina de Goiás	20 655	1 987	24 281	2 344	30 482	2 954	38 148	3 712
Pilar de Goiás	8 744	2 566	10 786	3 327	13 226	4 301	15 487	5 328
Piracanjuba	79 588	3 386	93 688	3 965	89 380	3 763	139 874	5 859
Piranhas	35 654	2 896	41 304	3 371	41 564	3 408	57 293	4 721
Pirenópolis	38 049	1 791	50 430	2 374	55 303	2 603	93 943	4 422
Pires do Rio	89 154	3 423	109 954	4 150	119 161	4 422	161 241	5 884
Planaltina	94 520	1 309	117 282	1 546	130 546	1 640	159 434	1 913
Pontalina	49 731	3 013	57 721	3 471	67 929	4 055	94 419	5 595
Porangatu	93 382	2 362	112 175	2 828	132 942	3 341	172 780	4 328
Porteirão	28 011	9 958	30 054	10 594	40 407	14 123	56 109	19 448
Portelândia	18 194	4 964	23 478	6 278	24 986	6 551	42 475	10 919
Posse	38 595	1 510	48 247	1 863	55 165	2 103	74 512	2 805
Professor Jamil	8 748	2 591	10 825	3 147	10 864	3 100	15 415	4 319
Quirinópolis	152 509	4 189	170 115	4 641	173 368	4 698	233 558	6 286
Rialma	34 326	3 382	42 857	4 163	38 885	3 726	51 978	4 912

Tabela 1 - Produto Interno Bruto a preço de mercado e Produto Interno Bruto *per capita*, segundo as Grandes Regiões, Unidades da Federação e municípios - 1999-2002

(conclusão)

Grandes Regiões, Unidades da Federação e municípios	Produto Interno Bruto							
	1999		2000		2001		2002	
	A preço de mercado corrente (1 000 R\$)	<i>Per capita</i> (R\$)	A preço de mercado corrente (1 000 R\$)	<i>Per capita</i> (R\$)	A preço de mercado corrente (1 000 R\$)	<i>Per capita</i> (R\$)	A preço de mercado corrente (1 000 R\$)	<i>Per capita</i> (R\$)
Rianópolis	14 569	3 341	17 412	3 985	21 355	4 879	31 714	7 232
Rio Quente	20 540	10 068	15 396	7 069	17 292	7 460	22 058	8 970
Rio Verde	642 726	5 572	745 311	6 302	996 015	8 217	1 435 271	11 557
Rubiataba	42 711	2 370	51 368	2 826	46 961	2 562	63 431	3 431
Sanclerlândia	26 655	3 544	26 461	3 509	28 927	3 826	35 807	4 723
Santa Bárbara de Goiás	12 886	2 622	16 550	3 290	15 386	2 990	20 639	3 922
Santa Cruz de Goiás	11 630	3 361	14 551	4 178	15 762	4 495	23 434	6 639
Santa Fé de Goiás	32 488	8 006	39 741	9 648	46 176	11 044	52 418	12 351
Santa Helena de Goiás	157 581	4 570	205 443	5 932	233 674	6 717	307 296	8 793
Santa Isabel	10 648	2 954	13 246	3 707	14 315	4 044	20 216	5 764
Santa Rita do Araguaia	13 044	2 577	14 976	2 923	17 197	3 317	22 174	4 227
Santa Rita do Novo Destino	8 582	2 845	10 608	3 494	13 536	4 431	16 277	5 297
Santa Rosa de Goiás	6 933	1 943	7 988	2 269	9 201	2 650	11 737	3 429
Santa Tereza de Goiás	9 856	2 090	11 440	2 449	14 031	3 033	17 638	3 850
Santa Terezinha de Goiás	21 375	1 749	24 289	2 072	25 128	2 238	34 304	3 199
Santo Antônio da Barra	10 510	2 617	12 654	3 084	15 014	3 584	24 823	5 804
Santo Antônio de Goiás	6 484	2 122	9 277	2 919	9 754	2 954	12 175	3 553
Santo Antônio do Descoberto	66 854	1 331	80 776	1 489	90 921	1 559	105 721	1 694
São Domingos	16 771	1 735	20 239	2 110	28 120	2 956	35 293	3 740
São Francisco de Goiás	12 808	2 125	14 248	2 363	15 833	2 625	20 434	3 386
São João da Paraúna	7 683	3 809	9 297	4 573	11 195	5 461	14 629	7 081
São João d'Aliança	18 534	2 782	22 325	3 264	27 424	3 907	38 508	5 348
São Luís de Montes Belos	103 015	3 914	129 153	4 879	150 089	5 639	180 505	6 743
São Luís do Norte	11 704	2 866	13 992	3 416	14 019	3 412	19 047	4 621
São Miguel do Araguaia	79 393	3 509	92 749	4 028	99 892	4 264	142 985	5 999
São Miguel do Passa Quatro	13 223	3 832	15 608	4 429	17 861	4 965	29 940	8 156
São Patrício	8 028	4 377	8 120	4 423	7 388	4 020	10 931	5 941
São Simão	78 283	5 825	75 913	5 537	565 294	40 430	726 226	50 938
Senador Canedo	306 344	5 917	432 219	7 860	602 132	10 343	670 433	10 904
Serranópolis	44 013	6 760	50 746	7 984	55 177	8 899	76 831	12 714
Silvânia	64 465	3 186	79 633	3 886	72 567	4 009	117 888	6 432
Simolândia	8 095	1 308	9 414	1 504	10 312	1 629	12 384	1 934
Sítio d'Abadia	5 006	1 865	5 994	2 239	7 577	2 839	10 692	4 017
Taquaral de Goiás	8 994	2 492	11 239	3 161	10 981	3 135	13 511	3 917
Teresina de Goiás	3 639	1 438	4 126	1 549	6 143	2 196	5 673	1 934
Terezópolis de Goiás	8 592	1 715	9 418	1 816	10 758	2 006	16 215	2 926
Três Ranchos	6 914	2 465	7 143	2 490	7 736	2 639	10 483	3 500
Trindade	231 785	2 891	247 501	2 972	244 417	2 828	302 382	3 375
Trombas	7 195	2 079	8 476	2 496	10 596	3 182	14 257	4 369
Turvânia	14 680	2 853	17 245	3 370	18 611	3 656	23 628	4 668
Turvelândia	49 718	14 307	59 410	16 530	77 220	20 791	107 355	27 986
Uirapuru	7 666	2 522	9 119	2 993	13 430	4 397	17 336	5 665
Uruaçu	59 848	1 784	74 911	2 236	79 823	2 386	102 257	3 060
Uruana	30 199	2 168	36 676	2 629	39 955	2 860	49 751	3 556
Urutaí	8 350	2 701	11 542	3 698	12 877	4 087	18 866	5 931
Valparaíso de Goiás	129 233	1 389	160 905	1 652	178 755	1 757	217 175	2 046
Varjão	9 559	2 719	10 846	3 077	12 321	3 484	15 833	4 465
Vianópolis	35 478	3 168	41 916	3 663	43 000	3 678	70 822	5 931
Vicentinópolis	31 519	5 271	42 875	7 069	40 920	6 653	73 983	11 858
Vila Boa	8 363	2 560	9 627	2 903	11 245	3 342	14 501	4 246
Vila Propício	17 928	4 019	21 929	4 834	24 921	5 403	44 364	9 461
Distrito Federal	22 256 423	10 960	29 587 137	14 224	33 051 371	15 517	35 672 414	16 361
Brasília	22 256 423	10 960	29 587 137	14 224	33 051 371	15 517	35 672 414	16 361

Fonte: IBGE, Diretoria de Pesquisas, Coordenação de Contas Nacionais.

Nota: Em 2002 dados sujeitos à revisão.

Tabela 2 - Posição ocupada pelos 100 maiores municípios em relação ao Produto Interno Bruto nacional e participações percentuais relativa e acumulada, segundo os municípios e respectivas Unidades da Federação - 2002

(continua)

Municípios e respectivas Unidades da Federação	Posição ocupada	Produto Interno Bruto a preço de mercado (1 000 R\$)	Participação percentual	
			Relativa	Acumulada
São Paulo/SP	1º	140 066 059	10,41	10,41
Rio de Janeiro/RJ	2º	62 862 104	4,67	15,08
Brasília/DF	3º	35 672 414	2,65	17,73
Manaus/AM	4º	20 355 938	1,51	19,24
Belo Horizonte/MG	5º	18 622 989	1,38	20,62
Duque de Caxias/RJ	6º	14 066 468	1,05	21,67
Curitiba/PR	7º	14 002 817	1,04	22,71
Guarulhos/SP	8º	13 927 099	1,03	23,74
São José dos Campos/SP	9º	13 600 684	1,01	24,75
Porto Alegre/RS	10º	13 079 160	0,97	25,72
Recife/PE	11º	11 410 058	0,85	26,57
São Bernardo do Campo/SP	12º	11 362 097	0,84	27,42
Campos dos Goytacazes/RJ	13º	11 086 350	0,82	28,24
Betim/MG	14º	11 052 646	0,82	29,06
Salvador/BA	15º	10 982 528	0,82	29,88
Campinas/SP	16º	10 820 585	0,80	30,68
Fortaleza/CE	17º	9 927 916	0,74	31,42
Macaé/RJ	18º	9 280 540	0,69	32,11
Camaçari/BA	19º	8 362 602	0,62	32,73
Santo André/SP	20º	7 710 778	0,57	33,30
São Francisco do Conde/BA	21º	7 652 302	0,57	33,87
Barueri/SP	22º	7 543 126	0,56	34,43
Goiânia/GO	23º	7 093 088	0,53	34,96
Vitória/ES	24º	6 723 463	0,50	35,46
Belém/PA	25º	6 537 668	0,49	35,94
Canoas/RS	26º	6 290 028	0,47	36,41
Contagem/MG	27º	6 236 226	0,46	36,87
Uberlândia/MG	28º	6 226 439	0,46	37,34
Jundiaí/SP	29º	6 000 133	0,45	37,78
Osasco/SP	30º	5 653 397	0,42	38,20
Caxias do Sul/RS	31º	5 562 852	0,41	38,62
Joinville/SC	32º	5 261 140	0,39	39,01
Sorocaba/SP	33º	4 834 104	0,36	39,37
Volta Redonda/RJ	34º	4 819 928	0,36	39,72
Paulínia/SP	35º	4 747 272	0,35	40,08
São Gonçalo/RJ	36º	4 627 849	0,34	40,42
Araucária/PR	37º	4 607 689	0,34	40,76
São José dos Pinhais/PR	38º	4 588 296	0,34	41,10
Cubatão/SP	39º	4 567 617	0,34	41,44
São Luís/MA	40º	4 542 287	0,34	41,78
Diadema/SP	41º	4 402 314	0,33	42,11
Rio das Ostras/RJ	42º	4 195 284	0,31	42,42
Campo Grande/MS	43º	4 150 664	0,31	42,73
Ribeirão Preto/SP	44º	4 062 181	0,30	43,03
Santos/SP	45º	4 054 114	0,30	43,33
Maceió/AL	46º	4 050 592	0,30	43,63
Serra/ES	47º	4 049 654	0,30	43,93
Natal/RN	48º	4 016 320	0,30	44,23
Cuiabá/MT	49º	3 985 859	0,30	44,53
Piracicaba/SP	50º	3 949 570	0,29	44,82
Niterói/RJ	51º	3 914 694	0,29	45,11

Tabela 2 - Posição ocupada pelos 100 maiores municípios em relação ao Produto Interno Bruto nacional e participações percentuais relativa e acumulada, segundo os municípios e respectivas Unidades da Federação - 2002

(conclusão)

Municípios e respectivas Unidades da Federação	Posição ocupada	Produto Interno Bruto a preço de mercado (1 000 R\$)	Participação percentual	
			Relativa	Acumulada
Mauá/SP	52°	3 851 881	0,29	45,40
Triunfo/RS	53°	3 819 576	0,28	45,68
Nova Iguaçu/RJ	54°	3 816 154	0,28	45,96
Foz do Iguaçu/PR	55°	3 748 625	0,28	46,24
Taubaté/SP	56°	3 650 235	0,27	46,51
Londrina/PR	57°	3 552 518	0,26	46,78
Cabo Frio/RJ	58°	3 511 169	0,26	47,04
Juiz de Fora/MG	59°	3 466 450	0,26	47,30
Suzano/SP	60°	3 441 982	0,26	47,55
Florianópolis/SC	61°	3 329 630	0,25	47,80
Bebedouro/SP	62°	3 270 257	0,24	48,04
Jacareí/SP	63°	3 253 761	0,24	48,28
Ipatinga/MG	64°	3 235 826	0,24	48,52
Blumenau/SC	65°	3 210 185	0,24	48,76
Aracaju/SE	66°	3 114 981	0,23	48,99
Americana/SP	67°	3 109 148	0,23	49,22
João Pessoa/PB	68°	3 094 538	0,23	49,45
Uberaba/MG	69°	3 092 837	0,23	49,68
Limeira/SP	70°	2 949 188	0,22	49,90
Jaboatão dos Guararapes/PE	71°	2 936 133	0,22	50,12
Teresina/PI	72°	2 923 549	0,22	50,34
São Caetano do Sul/SP	73°	2 915 032	0,22	50,56
Gravataí/RS	74°	2 870 879	0,21	50,77
Ponta Grossa/PR	75°	2 841 247	0,21	50,98
Matão/SP	76°	2 767 679	0,21	51,19
Mogi das Cruzes/SP	77°	2 764 344	0,21	51,39
Maringá/PR	78°	2 740 167	0,20	51,59
Novo Hamburgo/RS	79°	2 717 351	0,20	51,80
São José do Rio Preto/SP	80°	2 628 612	0,20	51,99
Cabo de Santo Agostinho/PE	81°	2 454 586	0,18	52,17
Vila Velha/ES	82°	2 452 197	0,18	52,36
Sumaré/SP	83°	2 446 480	0,18	52,54
Rio Grande/RS	84°	2 386 709	0,18	52,72
Resende/RJ	85°	2 349 603	0,17	52,89
São Carlos/SP	86°	2 313 959	0,17	53,06
Santa Cruz do Sul/RS	87°	2 295 969	0,17	53,23
Belford Roxo/RJ	88°	2 283 001	0,17	53,40
Petrópolis/RJ	89°	2 280 499	0,17	53,57
Porto Velho/RO	90°	2 247 753	0,17	53,74
Angra dos Reis/RJ	91°	2 137 858	0,16	53,90
Bauru/SP	92°	2 090 551	0,16	54,05
Paranaguá/PR	93°	2 062 629	0,15	54,21
Ipojuca/PE	94°	2 054 931	0,15	54,36
Rio Claro/SP	95°	2 020 444	0,15	54,51
Quissamã/RJ	96°	2 006 140	0,15	54,66
Jaraguá do Sul/SC	97°	1 976 032	0,15	54,80
Feira de Santana/BA	98°	1 960 709	0,15	54,95
Chapecó/SC	99°	1 929 939	0,14	55,09
Pelotas/RS	100°	1 897 411	0,14	55,23

Fonte: IBGE, Diretoria de Pesquisas, Coordenação de Contas Nacionais.

Nota: Dados sujeitos à revisão.

**Tabela 3 - Posição ocupada pelos 100 maiores municípios,
em relação ao Produto Interno Bruto *per capita* em 2002 e posição ocupada por ano,
segundo os municípios e respectivas Unidades da Federação - 1999 - 2002**

(continua)

Municípios e respectivas Unidades da Federação	Produto Interno Bruto <i>per capita</i> (R\$)	Posição dos municípios em relação ao Produto Interno Bruto <i>per capita</i>			
		1999	2000	2001	2002
São Francisco do Conde/BA	273 140	1°	1°	1°	1°
Triunfo/RS	163 348	2°	2°	2°	2°
Quissamã/RJ	137 463	7°	3°	3°	3°
Porto Real/RJ	130 822	37°	28°	4°	4°
Carapebus/RJ	109 812	14°	7°	5°	5°
Rio das Ostras/RJ	100 751	19°	9°	7°	6°
Garruchos/RS	98 168	1123°	1091°	22°	7°
Paulínia/SP	85 504	6°	4°	6°	8°
Luis Antônio/SP	77 937	12°	10°	8°	9°
Armação dos Búzios/RJ	74 286	24°	15°	11°	10°
Canindé de São Francisco/SE	68 717	3712°	3345°	9°	11°
Macaé/RJ	64 719	42°	18°	13°	12°
Araporã/MG	62 449	4°	6°	10°	13°
Casimiro de Abreu/RJ	57 316	48°	23°	24°	14°
Cascalho Rico/MG	57 228	8°	8°	12°	15°
Ouroeste/SP	54 533	3°	5°	16°	16°
São Simão/GO	50 938	1065°	1354°	20°	17°
Onda Verde/SP	50 006	177°	267°	59°	18°
Pirai/RJ	48 109	18°	20°	17°	19°
Camaçari/BA	47 643	17°	16°	19°	20°
Colômbia/SP	47 441	23°	52°	18°	21°
Cordeirópolis/SP	46 840	349°	366°	84°	22°
Motuca/SP	45 987	71°	34°	49°	23°
Chapadão do Céu/GO	45 467	29°	33°	31°	24°
Araucária/PR	44 477	22°	21°	21°	25°
Pinhal da Serra/RS	44 040	1241°	26°
Gavião Peixoto/SP	43 874	43°	118°	29°	27°
Guamaré/RN	43 445	36°	25°	26°	28°
Itatiaia/RJ	42 973	69°	36°	46°	29°
Altair/SP	42 868	41°	119°	27°	30°
Sandovalina/SP	42 807	9°	17°	14°	31°
Bebedouro/SP	42 560	234°	88°	60°	32°
Taciba/SP	40 585	10°	19°	15°	33°
Cubatão/SP	40 337	30°	26°	28°	34°
Santo Antônio do Leste/MT	40 227	42°	35°
Santa Rita do Trivelato/MT	39 968	120°	36°
Jaguariúna/SP	39 640	5°	11°	25°	37°
Louveira/SP	39 365	34°	44°	23°	38°
Jambeiro/SP	39 223	20°	37°	65°	39°
Pirambu/SE	39 207	1992°	1820°	1049°	40°
Ilha Solteira/SP	37 436	11°	13°	35°	41°
Guapiaçu/SP	37 400	131°	184°	66°	42°
Matão/SP	37 356	100°	79°	44°	43°
Campos de Júlio/MT	37 297	32°	35°	56°	44°
Marapoama/SP	36 623	78°	189°	53°	45°
Muitos Capões/RS	36 562	72°	82°	51°	46°
Santa Cruz da Conceição/SP	36 298	187°	340°	107°	47°
São Francisco do Sul/SC	35 339	153°	89°	45°	48°
Fronteira/MG	35 259	15°	12°	57°	49°
Ariranha/SP	34 785	16°	38°	58°	50°

**Tabela 3 - Posição ocupada pelos 100 maiores municípios,
em relação ao Produto Interno Bruto *per capita* em 2002 e posição ocupada por ano,
segundo os municípios e respectivas Unidades da Federação - 1999 - 2002**

(conclusão)

Municípios e respectivas Unidades da Federação	Produto Interno Bruto <i>per capita</i> (R\$)	Posição dos municípios em relação ao Produto Interno Bruto <i>per capita</i>			
		1999	2000	2001	2002
Presidente Castelo Branco/SC	34 424	50°	64°	86°	51°
Castilho/SP	34 142	13°	14°	34°	52°
Alumínio/SP	33 491	26°	67°	117°	53°
Anchieta/ES	33 360	25°	31°	48°	54°
Capitão Leônidas Marques/PR	33 050	83°	53°	32°	55°
Barueri/SP	32 723	21°	30°	36°	56°
Alto Taquari/MT	32 681	275°	134°	188°	57°
Ipojuca/PE	32 485	47°	43°	40°	58°
Itaju/SP	32 318	320°	218°	83°	59°
Betim/MG	31 979	27°	27°	30°	60°
Macuco/RJ	31 923	158°	58°	62°	61°
Analândia/SP	31 864	63°	108°	112°	62°
Luís Eduardo Magalhães/BA	31 684	50°	63°
Sapezal/MT	31 206	35°	32°	67°	64°
Uru/SP	30 890	914°	703°	416°	65°
Carambei/PR	30 870	46°	48°	54°	66°
Seara/SC	30 864	98°	66°	47°	67°
Rubiácea/SP	29 857	214°	94°	151°	68°
Itiquira/MT	29 400	73°	51°	82°	69°
Nova Bassano/RS	29 267	79°	46°	64°	70°
Rosana/SP	28 825	146°	90°	52°	71°
Estrela d'Oeste/SP	28 711	334°	257°	105°	72°
Vinhedo/SP	28 484	54°	61°	73°	73°
Tapira/MG	28 471	60°	72°	70°	74°
Cerquilha/SP	28 017	251°	262°	63°	75°
Turvelândia/GO	27 986	105°	103°	88°	76°
Embaúba/SP	27 560	107°	372°	68°	77°
Perolândia/GO	27 532	180°	110°	137°	78°
Boa Esperança do Sul/SP	27 297	200°	389°	145°	79°
Nova Pádua/RS	27 115	67°	91°	75°	80°
Borborema/SP	26 756	194°	409°	122°	81°
Campos dos Goytacazes/RJ	26 663	242°	73°	101°	82°
Comendador Gomes/MG	26 594	102°	133°	115°	83°
Vista Alegre do Alto/SP	26 526	150°	152°	98°	84°
Galinhas/RN	26 493	141°	22°	38°	85°
Extrema/MG	26 444	88°	74°	94°	86°
Cantagalo/RJ	26 432	55°	45°	71°	87°
Mangueirinha/PR	26 407	45°	85°	41°	88°
Cajamar/SP	26 377	61°	96°	55°	89°
Casa Branca/SP	26 306	289°	317°	90°	90°
Bento de Abreu/SP	26 297	189°	75°	43°	91°
Aratiba/RS	26 248	101°	163°	39°	92°
Vargem Bonita/SC	25 661	139°	114°	110°	93°
Horizontina/RS	25 616	68°	65°	123°	94°
Taquaral/SP	25 577	115°	338°	116°	95°
Portão/RS	25 067	181°	97°	76°	96°
Santo Antônio do Aracanguá/SP	24 990	168°	131°	89°	97°
Itápolis/SP	24 820	149°	392°	106°	98°
Cabo Frio/RJ	24 748	224°	115°	149°	99°
Cândido Rodrigues/SP	24 606	166°	1098°	114°	100°

Fonte: IBGE, Diretoria de Pesquisas, Coordenação de Contas Nacionais.

Nota: Em 2002 dados sujeitos à revisão.

Tabela 4 - Posição ocupada pelos 100 maiores municípios em relação ao valor adicionado bruto a preço básico da agropecuária nacional e participações percentuais relativa e acumulada, segundo os municípios e respectivas Unidades da Federação – 2002

(continua)

Municípios e respectivas Unidades da Federação	Posição ocupada	Valor adicionado bruto a preço básico (1 000 R\$)	Participação percentual	
			Relativa	Acumulada
Itápolis/SP	1º	694 648	0,57	0,57
Mogi Guaçu/SP	2º	550 326	0,45	1,02
Casa Branca/SP	3º	545 700	0,45	1,46
Itapetininga/SP	4º	451 604	0,37	1,83
Bebedouro/SP	5º	406 722	0,33	2,16
Barretos/SP	6º	402 840	0,33	2,49
Olimpia/SP	7º	397 793	0,32	2,82
Petrolina/PE	8º	385 683	0,32	3,13
Rio Verde/GO	9º	379 928	0,31	3,44
São Félix do Xingu/PA	10º	360 776	0,29	3,74
Toledo/PR	11º	342 871	0,28	4,02
Tambaú/SP	12º	342 271	0,28	4,30
Limeira/SP	13º	323 770	0,26	4,56
Pirassununga/SP	14º	317 333	0,26	4,82
Jataí/GO	15º	302 837	0,25	5,07
Taquaritinga/SP	16º	300 902	0,25	5,31
São Carlos/SP	17º	294 880	0,24	5,55
São Desidério/BA	18º	286 182	0,23	5,79
Boa Esperança do Sul/SP	19º	282 794	0,23	6,02
Borborema/SP	20º	280 465	0,23	6,25
Sorriso/MT	21º	279 884	0,23	6,48
Juazeiro/BA	22º	277 953	0,23	6,70
Botucatu/SP	23º	268 548	0,22	6,92
Descalvado/SP	24º	267 335	0,22	7,14
Medicilândia/PA	25º	266 762	0,22	7,36
Brasília/DF	26º	262 242	0,21	7,57
Brotas/SP	27º	257 998	0,21	7,78
Araras/SP	28º	255 672	0,21	7,99
Bastos/SP	29º	255 360	0,21	8,20
Matão/SP	30º	251 655	0,21	8,41
Caxias do Sul/RS	31º	250 606	0,20	8,61
Uruguaiana/RS	32º	247 440	0,20	8,81
Cristalina/GO	33º	242 116	0,20	9,01
Colômbia/SP	34º	238 229	0,19	9,21
Tabatinga/SP	35º	236 005	0,19	9,40
Uberlândia/MG	36º	228 371	0,19	9,59
Araraquara/SP	37º	225 140	0,18	9,77
Morro Agudo/SP	38º	223 707	0,18	9,95
Aguaí/SP	39º	222 093	0,18	10,13
Cascavel/PR	40º	221 276	0,18	10,31
Concórdia/SC	41º	215 903	0,18	10,49
Leme/SP	42º	210 724	0,17	10,66
Moji Mirim/SP	43º	209 570	0,17	10,83
Unai/MG	44º	207 791	0,17	11,00
Paragominas/PA	45º	205 812	0,17	11,17
Ibitinga/SP	46º	197 297	0,16	11,33
Itajobi/SP	47º	197 023	0,16	11,49
Dourados/MS	48º	193 910	0,16	11,65
Alegrete/RS	49º	193 406	0,16	11,81
Itapeva/SP	50º	192 361	0,16	11,97
Itaqui/RS	51º	192 290	0,16	12,12

Tabela 4 - Posição ocupada pelos 100 maiores municípios em relação ao valor adicionado bruto a preço básico da agropecuária nacional e participações percentuais relativa e acumulada, segundo os municípios e respectivas Unidades da Federação – 2002

(conclusão)

Municípios e respectivas Unidades da Federação	Posição ocupada	Valor adicionado bruto a preço básico (1 000 R\$)	Participação percentual	
			Relativa	Acumulada
Castro/PR	52°	191 984	0,16	12,28
Mogi das Cruzes/SP	53°	191 805	0,16	12,44
Monte Azul Paulista/SP	54°	191 254	0,16	12,59
Maracaju/MS	55°	189 460	0,15	12,75
Dom Pedrito/RS	56°	187 141	0,15	12,90
Novo Horizonte/SP	57°	182 627	0,15	13,05
Mineiros/GO	58°	181 509	0,15	13,20
Piracicaba/SP	59°	180 271	0,15	13,35
Conchal/SP	60°	178 472	0,15	13,49
Campo Novo do Parecis/MT	61°	178 343	0,15	13,64
Colina/SP	62°	177 914	0,15	13,78
Guapiaçu/SP	63°	177 905	0,15	13,93
Baraúna/RN	64°	176 276	0,14	14,07
São Gabriel do Oeste/MS	65°	175 531	0,14	14,22
Itiquira/MT	66°	175 252	0,14	14,36
Barreiras/BA	67°	174 909	0,14	14,50
Santa Rita do Passa Quatro/SP	68°	174 715	0,14	14,64
Luis Eduardo Magalhães/BA	69°	171 807	0,14	14,78
Sapezal/MT	70°	171 706	0,14	14,93
Corumbá/MS	71°	171 542	0,14	15,07
Uberaba/MG	72°	169 280	0,14	15,20
Costa Rica/MS	73°	168 724	0,14	15,34
Santa Cruz do Rio Pardo/SP	74°	166 453	0,14	15,48
Mococa/SP	75°	163 402	0,13	15,61
Guararapes/SP	76°	162 867	0,13	15,74
Ribas do Rio Pardo/MS	77°	162 183	0,13	15,88
Piedade/SP	78°	156 343	0,13	16,00
Primavera do Leste/MT	79°	155 794	0,13	16,13
Nova Granada/SP	80°	155 176	0,13	16,26
Sidrolândia/MS	81°	154 854	0,13	16,38
Cachoeira do Sul/RS	82°	153 934	0,13	16,51
Montividiu/GO	83°	151 583	0,12	16,63
Guarapuava/PR	84°	151 451	0,12	16,76
Jaboticabal/SP	85°	149 001	0,12	16,88
Uruará/PA	86°	148 749	0,12	17,00
Monte Alto/SP	87°	147 401	0,12	17,12
Chapadão do Céu/GO	88°	146 338	0,12	17,24
Ponta Porã/MS	89°	145 285	0,12	17,36
Chapadão do Sul/MS	90°	144 546	0,12	17,48
Campo Verde/MT	91°	143 346	0,12	17,59
Venâncio Aires/RS	92°	142 301	0,12	17,71
Diamantino/MT	93°	141 806	0,12	17,83
Santana do Livramento/RS	94°	141 304	0,12	17,94
Altamira/PA	95°	140 823	0,12	18,06
Tapurah/MT	96°	140 222	0,11	18,17
São Gabriel/RS	97°	138 852	0,11	18,28
São José do Rio Pardo/SP	98°	138 582	0,11	18,40
Bariri/SP	99°	137 607	0,11	18,51
Gavião Peixoto/SP	100°	137 528	0,11	18,62

Fonte: IBGE, Diretoria de Pesquisas, Coordenação de Contas Nacionais.

Nota: Dados sujeitos à revisão.

Tabela 5 - Posição ocupada pelos 100 maiores municípios em relação ao valor adicionado bruto a preço básico da indústria nacional e participações percentuais relativa e acumulada, segundo os municípios e respectivas Unidades da Federação – 2002

(continua)

Municípios e respectivas Unidades da Federação	Posição ocupada	Valor adicionado bruto a preço básico (1 000 R\$)	Participação percentual	
			Relativa	Acumulada
São Paulo/SP	1º	48 083 640	9,42	9,42
Rio de Janeiro/RJ	2º	16 423 870	3,22	12,63
Manaus/AM	3º	13 650 071	2,67	15,31
São José dos Campos/SP	4º	9 447 970	1,85	17,16
Campos dos Goytacazes/RJ	5º	9 379 331	1,84	18,99
Macaé/RJ	6º	8 088 637	1,58	20,58
Duque de Caxias/RJ	7º	7 070 098	1,38	21,96
Camaçari/BA	8º	6 141 772	1,20	23,17
Guarulhos/SP	9º	5 806 257	1,14	24,30
Belo Horizonte/MG	10º	5 614 545	1,10	25,40
Betim/MG	11º	5 565 515	1,09	26,49
Curitiba/PR	12º	5 556 272	1,09	27,58
São Bernardo do Campo/SP	13º	5 548 648	1,09	28,67
São Francisco do Conde/BA	14º	4 812 774	0,94	29,61
Rio das Ostras/RJ	15º	4 004 976	0,78	30,39
Canoas/RS	16º	3 574 331	0,70	31,09
Santo André/SP	17º	3 491 963	0,68	31,78
Campinas/SP	18º	3 413 771	0,67	32,45
Porto Alegre/RS	19º	3 380 235	0,66	33,11
Recife/PE	20º	3 262 190	0,64	33,75
Joinville/SC	21º	3 249 651	0,64	34,38
Fortaleza/CE	22º	3 011 540	0,59	34,97
Barueri/SP	23º	3 010 878	0,59	35,56
Volta Redonda/RJ	24º	3 004 513	0,59	36,15
Cubatão/SP	25º	2 962 898	0,58	36,73
Triunfo/RS	26º	2 926 554	0,57	37,31
Cabo Frio/RJ	27º	2 895 903	0,57	37,87
Araucária/PR	28º	2 797 881	0,55	38,42
Caxias do Sul/RS	29º	2 785 147	0,55	38,97
Jundiaí/SP	30º	2 735 491	0,54	39,50
Foz do Iguaçu/PR	31º	2 732 825	0,54	40,04
São José dos Pinhais/PR	32º	2 713 526	0,53	40,57
Contagem/MG	33º	2 709 065	0,53	41,10
Salvador/BA	34º	2 493 639	0,49	41,59
Diadema/SP	35º	2 354 681	0,46	42,05
Brasília/DF	36º	2 312 109	0,45	42,50
Uberlândia/MG	37º	2 283 798	0,45	42,95
Bebedouro/SP	38º	2 147 627	0,42	43,37
Goiânia/GO	39º	2 113 492	0,41	43,78
Sorocaba/SP	40º	2 061 217	0,40	44,19
Serra/ES	41º	2 035 552	0,40	44,59
Maceió/AL	42º	2 015 849	0,39	44,98
Ipatinga/MG	43º	2 001 215	0,39	45,37
Belém/PA	44º	2 000 772	0,39	45,76
Suzano/SP	45º	1 985 693	0,39	46,15
Taubaté/SP	46º	1 983 462	0,39	46,54
Mauá/SP	47º	1 949 389	0,38	46,92
Matão/SP	48º	1 935 627	0,38	47,30
Quissamã/RJ	49º	1 921 014	0,38	47,68
Vitória/ES	50º	1 916 862	0,38	48,05
Piracicaba/SP	51º	1 863 851	0,37	48,42

Tabela 5 - Posição ocupada pelos 100 maiores municípios em relação ao valor adicionado bruto a preço básico da indústria nacional e participações percentuais relativa e acumulada, segundo os municípios e respectivas Unidades da Federação – 2002

(conclusão)

Municípios e respectivas Unidades da Federação	Posição ocupada	Valor adicionado bruto a preço básico (1 000 R\$)	Participação percentual	
			Relativa	Acumulada
Americana/SP	52°	1 858 213	0,36	48,78
Paulínia/SP	53°	1 838 363	0,36	49,14
Jacareí/SP	54°	1 731 867	0,34	49,48
Blumenau/SC	55°	1 725 632	0,34	49,82
Gravatá/RS	56°	1 651 020	0,32	50,14
Ponta Grossa/PR	57°	1 594 916	0,31	50,46
São Luís/MA	58°	1 575 207	0,31	50,77
Osasco/SP	59°	1 535 468	0,30	51,07
Resende/RJ	60°	1 521 963	0,30	51,36
Angra dos Reis/RJ	61°	1 506 589	0,30	51,66
Uberaba/MG	62°	1 502 661	0,29	51,95
Cabo de Santo Agostinho/PE	63°	1 468 396	0,29	52,24
Limeira/SP	64°	1 417 481	0,28	52,52
Armação dos Búzios/RJ	65°	1 390 571	0,27	52,79
Juiz de Fora/MG	66°	1 379 746	0,27	53,06
Londrina/PR	67°	1 376 836	0,27	53,33
Jaraguá do Sul/SC	68°	1 324 429	0,26	53,59
Canindé de São Francisco/SE	69°	1 305 456	0,26	53,85
São Gonçalo/RJ	70°	1 298 426	0,25	54,10
São Caetano do Sul/SP	71°	1 298 361	0,25	54,35
Santa Cruz do Sul/RS	72°	1 297 390	0,25	54,61
Natal/RN	73°	1 280 801	0,25	54,86
Casimiro de Abreu/RJ	74°	1 275 632	0,25	55,11
Rio Grande/RS	75°	1 267 355	0,25	55,36
Novo Hamburgo/RS	76°	1 265 733	0,25	55,61
Cuiabá/MT	77°	1 231 383	0,24	55,85
Chapecó/SC	78°	1 222 440	0,24	56,09
João Pessoa/PB	79°	1 206 337	0,24	56,32
Santos/SP	80°	1 175 615	0,23	56,55
Coari/AM	81°	1 172 070	0,23	56,78
Campo Grande/MS	82°	1 165 101	0,23	57,01
Porto Real/RJ	83°	1 158 386	0,23	57,24
Paranaguá/PR	84°	1 145 187	0,22	57,46
Mogi das Cruzes/SP	85°	1 137 572	0,22	57,68
Ribeirão Preto/SP	86°	1 108 569	0,22	57,90
Maringá/PR	87°	1 097 303	0,21	58,12
Aracaju/SE	88°	1 070 272	0,21	58,33
Sumaré/SP	89°	1 055 181	0,21	58,53
Pindamonhangaba/SP	90°	1 050 135	0,21	58,74
Maracanaú/CE	91°	1 046 840	0,21	58,94
Jaboatão dos Guararapes/PE	92°	1 027 034	0,20	59,14
São Carlos/SP	93°	1 009 011	0,20	59,34
Nova Iguaçu/RJ	94°	1 000 187	0,20	59,54
Barcarena/PA	95°	997 906	0,20	59,73
Carapebus/RJ	96°	995 154	0,19	59,93
Rio Claro/SP	97°	982 187	0,19	60,12
Tucuruí/PA	98°	972 939	0,19	60,31
Poços de Caldas/MG	99°	969 538	0,19	60,50
Cajamar/SP	100°	944 551	0,18	60,69

Fonte: IBGE, Diretoria de Pesquisas, Coordenação de Contas Nacionais.

Nota: Dados sujeitos à revisão.

Tabela 6 - Posição ocupada pelos 100 maiores municípios em relação ao valor adicionado bruto a preço básico dos serviços nacionais e participações percentuais relativa e acumulada, segundo os municípios e respectivas Unidades da Federação – 2002

(continua)

Municípios e respectivas Unidades da Federação	Posição ocupada	Valor adicionado bruto a preço básico (1 000 R\$)	Participação percentual	
			Relativa	Acumulada
São Paulo/SP	1º	87 425 655	13,63	13,63
Rio de Janeiro/RJ	2º	43 512 063	6,78	20,41
Brasília/DF	3º	33 889 019	5,28	25,70
Belo Horizonte/MG	4º	11 608 526	1,81	27,51
Porto Alegre/RS	5º	10 615 550	1,65	29,16
Curitiba/PR	6º	8 892 005	1,39	30,55
Salvador/BA	7º	8 229 247	1,28	31,83
Recife/PE	8º	6 987 436	1,09	32,92
Guarulhos/SP	9º	6 668 057	1,04	33,96
Fortaleza/CE	10º	6 466 873	1,01	34,97
Campinas/SP	11º	6 149 592	0,96	35,93
Osasco/SP	12º	5 601 291	0,87	36,80
Duque de Caxias/RJ	13º	5 106 818	0,80	37,60
Manaus/AM	14º	4 667 720	0,73	38,32
São Bernardo do Campo/SP	15º	4 325 000	0,67	39,00
Goiânia/GO	16º	4 099 654	0,64	39,64
Belém/PA	17º	3 543 583	0,55	40,19
Barueri/SP	18º	3 442 223	0,54	40,73
Santo André/SP	19º	3 312 589	0,52	41,24
São José dos Campos/SP	20º	3 247 909	0,51	41,75
São Gonçalo/RJ	21º	3 232 615	0,50	42,25
Uberlândia/MG	22º	3 100 875	0,48	42,74
Vitória/ES	23º	3 086 690	0,48	43,22
Ribeirão Preto/SP	24º	2 979 105	0,46	43,68
Contagem/MG	25º	2 970 941	0,46	44,14
Santos/SP	26º	2 962 104	0,46	44,61
Niterói/RJ	27º	2 860 430	0,45	45,05
Nova Iguaçu/RJ	28º	2 771 630	0,43	45,48
Betim/MG	29º	2 699 359	0,42	45,90
Jundiaí/SP	30º	2 525 660	0,39	46,30
Paulínia/SP	31º	2 418 694	0,38	46,68
Campo Grande/MS	32º	2 411 002	0,38	47,05
São Luís/MA	33º	2 341 728	0,37	47,42
Sorocaba/SP	34º	2 204 256	0,34	47,76
Natal/RN	35º	2 179 283	0,34	48,10
Canoas/RS	36º	2 175 172	0,34	48,44
Caxias do Sul/RS	37º	2 113 292	0,33	48,77
Cuiabá/MT	38º	1 963 419	0,31	49,07
Londrina/PR	39º	1 927 188	0,30	49,38
Juiz de Fora/MG	40º	1 916 060	0,30	49,67
São José do Rio Preto/SP	41º	1 876 914	0,29	49,97
Joinville/SC	42º	1 859 328	0,29	50,26
Maceió/AL	43º	1 836 001	0,29	50,54
Florianópolis/SC	44º	1 799 100	0,28	50,82
Aracaju/SE	45º	1 757 953	0,27	51,10
João Pessoa/PB	46º	1 685 457	0,26	51,36
Campos dos Goytacazes/RJ	47º	1 640 524	0,26	51,62
Jaboatão dos Guararapes/PE	48º	1 621 550	0,25	51,87
Piracicaba/SP	49º	1 618 252	0,25	52,12
Volta Redonda/RJ	50º	1 610 152	0,25	52,37
Serra/ES	51º	1 552 284	0,24	52,61

Tabela 6 - Posição ocupada pelos 100 maiores municípios em relação ao valor adicionado bruto a preço básico dos serviços nacionais e participações percentuais relativa e acumulada, segundo os municípios e respectivas Unidades da Federação – 2002

(conclusão)

Municípios e respectivas Unidades da Federação	Posição ocupada	Valor adicionado bruto a preço básico (1 000 R\$)	Participação percentual	
			Relativa	Acumulada
São João de Meriti/RJ	52°	1 548 595	0,24	52,86
Teresina/PI	53°	1 548 249	0,24	53,10
Diadema/SP	54°	1 507 413	0,24	53,33
Macapá/AP	55°	1 507 257	0,23	53,57
Mauá/SP	56°	1 491 150	0,23	53,80
Bauru/SP	57°	1 429 831	0,22	54,02
Blumenau/SC	58°	1 427 121	0,22	54,24
Belford Roxo/RJ	59°	1 416 207	0,22	54,47
Petrópolis/RJ	60°	1 405 989	0,22	54,68
Ipojuca/PE	61°	1 402 794	0,22	54,90
Maringá/PR	62°	1 385 793	0,22	55,12
Novo Hamburgo/RS	63°	1 316 378	0,21	55,32
Porto Velho/RO	64°	1 273 540	0,20	55,52
Araucária/PR	65°	1 262 970	0,20	55,72
Uberaba/MG	66°	1 255 800	0,20	55,92
Vila Velha/ES	67°	1 219 106	0,19	56,11
São Caetano do Sul/SP	68°	1 218 761	0,19	56,30
Mogi das Cruzes/SP	69°	1 211 087	0,19	56,48
Taubaté/SP	70°	1 198 724	0,19	56,67
Feira de Santana/BA	71°	1 141 017	0,18	56,85
Camaçari/BA	72°	1 124 355	0,18	57,02
Pelotas/RS	73°	1 121 765	0,17	57,20
São Francisco do Conde/BA	74°	1 112 601	0,17	57,37
Limeira/SP	75°	1 086 661	0,17	57,54
Cubatão/SP	76°	1 063 019	0,17	57,71
Americana/SP	77°	1 045 666	0,16	57,87
Guarujá/SP	78°	1 027 174	0,16	58,03
Franca/SP	79°	1 013 695	0,16	58,19
Santa Maria/RS	80°	990 452	0,15	58,34
Ponta Grossa/PR	81°	990 121	0,15	58,50
Cascavel/PR	82°	926 880	0,14	58,64
Suzano/SP	83°	924 322	0,14	58,79
São Carlos/SP	84°	915 381	0,14	58,93
Ipatinga/MG	85°	909 270	0,14	59,07
Macaé/RJ	86°	908 857	0,14	59,21
São Vicente/SP	87°	895 403	0,14	59,35
Paranaguá/PR	88°	887 328	0,14	59,49
São José dos Pinhais/PR	89°	886 748	0,14	59,63
Cariacica/ES	90°	884 146	0,14	59,77
Carapicuíba/SP	91°	881 070	0,14	59,90
Rio Grande/RS	92°	877 629	0,14	60,04
Presidente Prudente/SP	93°	861 271	0,13	60,17
Passo Fundo/RS	94°	860 480	0,13	60,31
Rio Branco/AC	95°	853 852	0,13	60,44
Montes Claros/MG	96°	850 993	0,13	60,57
Boa Vista/RR	97°	844 659	0,13	60,71
Araraquara/SP	98°	844 424	0,13	60,84
Jacareí/SP	99°	841 525	0,13	60,97
Governador Valadares/MG	100°	834 325	0,13	61,10

Fonte: IBGE, Diretoria de Pesquisas, Coordenação de Contas Nacionais.

Nota: Dados sujeitos à revisão.

Tabela 7 - Posição ocupada pelos 30 maiores municípios em relação ao Produto Interno Bruto e participações percentuais relativa e acumulada por Grandes Regiões, segundo os municípios e respectivas Unidades da Federação - 2002

(continua)

Municípios e respectivas Unidades da Federação	Posição ocupada	Produto Interno Bruto a preço de mercado (1 000 R\$)	Participação percentual na Grande Região	
			Relativa	Acumulada
Norte				
Manaus/AM	1º	20 355 938	30,03	30,03
Belém/PA	2º	6 537 668	9,64	39,67
Porto Velho/RO	3º	2 247 753	3,32	42,99
Macapá/AP	4º	1 658 953	2,45	45,44
Rio Branco/AC	5º	1 410 435	2,08	47,52
Coari/AM	6º	1 392 463	2,05	49,57
Barcarena/PA	7º	1 300 619	1,92	51,49
Ananindeua/PA	8º	1 236 804	1,82	53,31
Tucuruí/PA	9º	1 152 003	1,70	55,01
Boa Vista/RR	10º	1 050 261	1,55	56,56
Parauapebas/PA	11º	1 026 232	1,51	58,08
Marabá/PA	12º	732 497	1,08	59,16
Palmas/TO	13º	712 938	1,05	60,21
Santarém/PA	14º	645 114	0,95	61,16
Ji-Paraná/RO	15º	596 185	0,88	62,04
Araguaína/TO	16º	511 435	0,75	62,79
Almeirim/PA	17º	481 343	0,71	63,50
Cacoal/RO	18º	475 012	0,70	64,20
Vilhena/RO	19º	468 315	0,69	64,89
Oriximiná/PA	20º	459 918	0,68	65,57
Paragominas/PA	21º	448 152	0,66	66,23
Santana/AP	22º	444 224	0,66	66,89
São Félix do Xingu/PA	23º	423 363	0,62	67,51
Ariquemes/RO	24º	423 183	0,62	68,14
Castanhal/PA	25º	373 393	0,55	68,69
Redenção/PA	26º	367 452	0,54	69,23
Medicilândia/PA	27º	323 459	0,48	69,71
Altamira/PA	28º	305 784	0,45	70,16
Jaru/RO	29º	268 193	0,40	70,56
Tailândia/PA	30º	233 637	0,34	70,90

Tabela 7 - Posição ocupada pelos 30 maiores municípios em relação ao Produto Interno Bruto e participações percentuais relativa e acumulada por Grandes Regiões, segundo os municípios e respectivas Unidades da Federação - 2002

(continuação)

Municípios e respectivas Unidades da Federação	Posição ocupada	Produto Interno Bruto a preço de mercado (1 000 R\$)	Participação percentual na Grande Região	
			Relativa	Acumulada
Nordeste				
Recife/PE	1º	11 410 058	6,27	6,27
Salvador/BA	2º	10 982 528	6,04	12,31
Fortaleza/CE	3º	9 927 916	5,46	17,77
Camaçari/BA	4º	8 362 602	4,60	22,36
São Francisco do Conde/BA	5º	7 652 302	4,21	26,57
São Luís/MA	6º	4 542 287	2,50	29,06
Maceió/AL	7º	4 050 592	2,23	31,29
Natal/RN	8º	4 016 320	2,21	33,50
Aracaju/SE	9º	3 114 981	1,71	35,21
João Pessoa/PB	10º	3 094 538	1,70	36,91
Jaboatão dos Guararapes/PE	11º	2 936 133	1,61	38,53
Teresina/PI	12º	2 923 549	1,61	40,13
Cabo de Santo Agostinho/PE	13º	2 454 586	1,35	41,48
Ipojuca/PE	14º	2 054 931	1,13	42,61
Feira de Santana/BA	15º	1 960 709	1,08	43,69
Maracanaú/CE	16º	1 760 680	0,97	44,66
Campina Grande/PB	17º	1 600 790	0,88	45,54
Simões Filho/BA	18º	1 476 869	0,81	46,35
Ilhéus/BA	19º	1 367 970	0,75	47,10
Canindé de São Francisco/SE	20º	1 343 825	0,74	47,84
Petrolina/PE	21º	1 197 185	0,66	48,50
Candeias/BA	22º	1 165 501	0,64	49,14
Sobral/CE	23º	1 147 824	0,63	49,77
Olinda/PE	24º	1 136 395	0,62	50,39
Mossoró/RN	25º	1 107 974	0,61	51,00
Caruaru/PE	26º	888 066	0,49	51,49
Itabuna/BA	27º	878 773	0,48	51,97
Catu/BA	28º	872 187	0,48	52,45
Paulista/PE	29º	854 361	0,47	52,92
Juazeiro/BA	30º	849 072	0,47	53,39

Tabela 7 - Posição ocupada pelos 30 maiores municípios em relação ao Produto Interno Bruto e participações percentuais relativa e acumulada por Grandes Regiões, segundo os municípios e respectivas Unidades da Federação - 2002

(continuação)

Municípios e respectivas Unidades da Federação	Posição ocupada	Produto Interno Bruto a preço de mercado (1 000 R\$)	Participação percentual na Grande Região	
			Relativa	Acumulada
Sudeste				
São Paulo/SP	1º	140 066 059	18,47	18,47
Rio de Janeiro/RJ	2º	62 862 104	8,29	26,76
Belo Horizonte/MG	3º	18 622 989	2,46	29,21
Duque de Caxias/RJ	4º	14 066 468	1,85	31,07
Guarulhos/SP	5º	13 927 099	1,84	32,91
São José dos Campos/SP	6º	13 600 684	1,79	34,70
São Bernardo do Campo/SP	7º	11 362 097	1,50	36,20
Campos dos Goytacazes/RJ	8º	11 086 350	1,46	37,66
Betim/MG	9º	11 052 646	1,46	39,12
Campinas/SP	10º	10 820 585	1,43	40,54
Macaé/RJ	11º	9 280 540	1,22	41,77
Santo André/SP	12º	7 710 778	1,02	42,78
Barueri/SP	13º	7 543 126	0,99	43,78
Vitória/ES	14º	6 723 463	0,89	44,66
Contagem/MG	15º	6 236 226	0,82	45,49
Uberlândia/MG	16º	6 226 439	0,82	46,31
Jundiaí/SP	17º	6 000 133	0,79	47,10
Osasco/SP	18º	5 653 397	0,75	47,84
Sorocaba/SP	19º	4 834 104	0,64	48,48
Volta Redonda/RJ	20º	4 819 928	0,64	49,12
Paulínia/SP	21º	4 747 272	0,63	49,74
São Gonçalo/RJ	22º	4 627 849	0,61	50,35
Cubatão/SP	23º	4 567 617	0,60	50,96
Diadema/SP	24º	4 402 314	0,58	51,54
Rio das Ostras/RJ	25º	4 195 284	0,55	52,09
Ribeirão Preto/SP	26º	4 062 181	0,54	52,63
Santos/SP	27º	4 054 114	0,53	53,16
Serra/ES	28º	4 049 654	0,53	53,69
Piracicaba/SP	29º	3 949 570	0,52	54,21
Niterói/RJ	30º	3 914 694	0,52	54,73

Tabela 7 - Posição ocupada pelos 30 maiores municípios em relação ao Produto Interno Bruto e participações percentuais relativa e acumulada por Grandes Regiões, segundo os municípios e respectivas Unidades da Federação - 2002

(continuação)

Municípios e respectivas Unidades da Federação	Posição ocupada	Produto Interno Bruto a preço de mercado (1 000 R\$)	Participação percentual na Grande Região	
			Relativa	Acumulada
Sul				
Curitiba/PR	1º	14 002 817	5,89	5,89
Porto Alegre/RS	2º	13 079 160	5,50	11,39
Canoas/RS	3º	6 290 028	2,65	14,04
Caxias do Sul/RS	4º	5 562 852	2,34	16,38
Joinville/SC	5º	5 261 140	2,21	18,59
Araucária/PR	6º	4 607 689	1,94	20,53
São José dos Pinhais/PR	7º	4 588 296	1,93	22,46
Triunfo/RS	8º	3 819 576	1,61	24,07
Foz do Iguaçu/PR	9º	3 748 625	1,58	25,64
Londrina/PR	10º	3 552 518	1,49	27,14
Florianópolis/SC	11º	3 329 630	1,40	28,54
Blumenau/SC	12º	3 210 185	1,35	29,89
Gravataí/RS	13º	2 870 879	1,21	31,10
Ponta Grossa/PR	14º	2 841 247	1,20	32,29
Maringá/PR	15º	2 740 167	1,15	33,44
Novo Hamburgo/RS	16º	2 717 351	1,14	34,59
Rio Grande/RS	17º	2 386 709	1,00	35,59
Santa Cruz do Sul/RS	18º	2 295 969	0,97	36,56
Paranaguá/PR	19º	2 062 629	0,87	37,42
Jaraguá do Sul/SC	20º	1 976 032	0,83	38,26
Chapecó/SC	21º	1 929 939	0,81	39,07
Pelotas/RS	22º	1 897 411	0,80	39,87
Cascavel/PR	23º	1 685 264	0,71	40,57
Itajaí/SC	24º	1 572 423	0,66	41,24
Bento Gonçalves/RS	25º	1 500 202	0,63	41,87
São Leopoldo/RS	26º	1 492 421	0,63	42,49
Passo Fundo/RS	27º	1 433 232	0,60	43,10
Santa Maria/RS	28º	1 418 297	0,60	43,69
Criciúma/SC	29º	1 398 764	0,59	44,28
Cachoeirinha/RS	30º	1 284 874	0,54	44,82

Tabela 7 - Posição ocupada pelos 30 maiores municípios em relação ao Produto Interno Bruto e participações percentuais relativa e acumulada por Grandes Regiões, segundo os municípios e respectivas Unidades da Federação - 2002

(conclusão)

Municípios e respectivas Unidades da Federação	Posição ocupada	Produto Interno Bruto a preço de mercado (1 000 R\$)	Participação percentual na Grande Região	
			Relativa	Acumulada
Centro-Oeste				
Brasília/DF	1º	35 672 414	35,60	35,60
Goiânia/GO	2º	7 093 088	7,08	42,68
Campo Grande/MS	3º	4 150 664	4,14	46,82
Cuiabá/MT	4º	3 985 859	3,98	50,80
Anápolis/GO	5º	1 783 619	1,78	52,58
Rio Verde/GO	6º	1 435 271	1,43	54,01
Aparecida de Goiânia/GO	7º	1 247 597	1,25	55,26
Dourados/MS	8º	1 175 954	1,17	56,43
Catalão/GO	9º	1 097 156	1,09	57,53
Rondonópolis/MT	10º	1 042 130	1,04	58,57
Várzea Grande/MT	11º	1 018 416	1,02	59,58
Jataí/GO	12º	824 151	0,82	60,40
Itumbiara/GO	13º	812 041	0,81	61,21
Luziânia/GO	14º	745 806	0,74	61,96
São Simão/GO	15º	726 226	0,72	62,68
Corumbá/MS	16º	704 930	0,70	63,39
Três Lagoas/MS	17º	695 416	0,69	64,08
Senador Canedo/GO	18º	670 433	0,67	64,75
Sorriso/MT	19º	570 315	0,57	65,32
Sinop/MT	20º	500 025	0,50	65,82
Primavera do Leste/MT	21º	498 411	0,50	66,32
Ponta Porã/MS	22º	430 035	0,43	66,74
Minaçu/GO	23º	410 148	0,41	67,15
Tangará da Serra/MT	24º	396 345	0,40	67,55
Cristalina/GO	25º	387 446	0,39	67,94
Campo Novo do Parecis/MT	26º	363 449	0,36	68,30
Caldas Novas/GO	27º	343 756	0,34	68,64
Mineiros/GO	28º	341 581	0,34	68,98
Maracaju/MS	29º	337 845	0,34	69,32
Campo Verde/MT	30º	330 533	0,33	69,65

Fonte: IBGE, Diretoria de Pesquisas, Coordenação de Contas Nacionais.

Nota: Dados sujeitos à revisão.

Tabela 8 - Posição ocupada pelos 30 menores municípios em relação ao Produto Interno Bruto e participações percentuais relativa e acumulada por Grandes Regiões, segundo os municípios e respectivas Unidades da Federação - 2002

(continua)

Municípios e respectivas Unidades da Federação	Posição ocupada	Produto Interno Bruto a preço de mercado (1 000 R\$)	Participação percentual na Grande Região	
			Relativa	Acumulada
Norte				
São Félix do Tocantins/TO	1º	1 911	0,0028	0,0028
Lavandeira/TO	2º	2 584	0,0038	0,0066
Oliveira de Fátima/TO	3º	2 730	0,0040	0,0107
Taipas do Tocantins/TO	4º	2 755	0,0041	0,0147
Ipueiras/TO	5º	2 807	0,0041	0,0189
Tupiratins/TO	6º	2 944	0,0043	0,0232
Cachoeirinha/TO	7º	3 038	0,0045	0,0277
Sampaio/TO	8º	3 215	0,0047	0,0324
Lagoa do Tocantins/TO	9º	3 298	0,0049	0,0373
Luzinópolis/TO	10º	3 324	0,0049	0,0422
Chapada de Areia/TO	11º	3 329	0,0049	0,0471
Rio da Conceição/TO	12º	3 355	0,0049	0,0521
Santa Tereza do Tocantins/TO	13º	3 556	0,0052	0,0573
Centenário/TO	14º	3 750	0,0055	0,0628
Tupirama/TO	15º	3 822	0,0056	0,0685
Maurilândia do Tocantins/TO	16º	3 850	0,0057	0,0742
Porto Alegre do Tocantins/TO	17º	3 955	0,0058	0,0800
Carrasco Bonito/TO	18º	4 181	0,0062	0,0862
Santa Terezinha do Tocantins/TO	19º	4 290	0,0063	0,0925
São Sebastião do Tocantins/TO	20º	4 441	0,0066	0,0990
Abreulândia/TO	21º	4 648	0,0069	0,1059
Santa Maria do Tocantins/TO	22º	4 795	0,0071	0,1130
Barra do Ouro/TO	23º	4 832	0,0071	0,1201
Crixás do Tocantins/TO	24º	4 868	0,0072	0,1273
Lizarda/TO	25º	4 891	0,0072	0,1345
Recursolândia/TO	26º	5 022	0,0074	0,1419
Sucupira/TO	27º	5 086	0,0075	0,1494
Bom Jesus do Tocantins/TO	28º	5 100	0,0075	0,1569
Angico/TO	29º	5 100	0,0075	0,1644
Novo Acordo/TO	30º	5 162	0,0076	0,1721

Tabela 8 - Posição ocupada pelos 30 menores municípios em relação ao Produto Interno Bruto e participações percentuais relativa e acumulada por Grandes Regiões, segundo os municípios e respectivas Unidades da Federação - 2002

(continuação)

Municípios e respectivas Unidades da Federação	Posição ocupada	Produto Interno Bruto a preço de mercado (1 000 R\$)	Participação percentual na Grande Região	
			Relativa	Acumulada
Nordeste				
Santo Antônio dos Milagres/PI	1º	2 008	0,0011	0,0011
São Miguel da Baixa Grande/PI	2º	2 472	0,0014	0,0025
Parari/PB	3º	2 636	0,0014	0,0039
Francisco Macedo/PI	4º	2 686	0,0015	0,0054
Quixabá/PB	5º	2 702	0,0015	0,0069
Lagoinha do Piauí/PI	6º	2 813	0,0015	0,0084
São Gonçalo do Gurguéia/PI	7º	3 001	0,0017	0,0101
Pedro Laurentino/PI	8º	3 062	0,0017	0,0118
São Luis do Piauí/PI	9º	3 063	0,0017	0,0134
Amparo/PB	10º	3 095	0,0017	0,0151
Riacho de Santo Antônio/PB	11º	3 133	0,0017	0,0169
Olho D'Água do Piauí/PI	12º	3 134	0,0017	0,0186
Tanque do Piauí/PI	13º	3 155	0,0017	0,0203
Belém do Piauí/PI	14º	3 194	0,0018	0,0221
Carrapateira/PB	15º	3 415	0,0019	0,0239
Mato Grosso/PB	16º	3 548	0,0020	0,0259
Porto Alegre do Piauí/PI	17º	3 601	0,0020	0,0279
Cajazeiras do Piauí/PI	18º	3 709	0,0020	0,0299
Algodão de Jandaira/PB	19º	3 744	0,0021	0,0320
Guaribas/PI	20º	3 745	0,0021	0,0340
Tamboril do Piauí/PI	21º	3 748	0,0021	0,0361
Miguel Leão/PI	22º	3 761	0,0021	0,0382
Prata do Piauí/PI	23º	3 766	0,0021	0,0402
Floresta do Piauí/PI	24º	3 771	0,0021	0,0423
Barreiras do Piauí/PI	25º	3 803	0,0021	0,0444
Bernardino Batista/PB	26º	3 831	0,0021	0,0465
Zabelê/PB	27º	3 863	0,0021	0,0486
Coxixola/PB	28º	3 885	0,0021	0,0508
Vila Nova do Piauí/PI	29º	3 886	0,0021	0,0529
São Miguel do Fidalgo/PI	30º	3 931	0,0022	0,0551

Tabela 8 - Posição ocupada pelos 30 menores municípios em relação ao Produto Interno Bruto e participações percentuais relativa e acumulada por Grandes Regiões, segundo os municípios e respectivas Unidades da Federação - 2002

(continuação)

Municípios e respectivas Unidades da Federação	Posição ocupada	Produto Interno Bruto a preço de mercado (1 000 R\$)	Participação percentual na Grande Região	
			Relativa	Acumulada
Sudeste				
Cedro do Abaeté/MG	1º	3 959	0,0005	0,0005
Serra da Saudade/MG	2º	4 234	0,0006	0,0011
São Sebastião do Rio Preto/MG	3º	4 542	0,0006	0,0017
Consolação/MG	4º	5 089	0,0007	0,0024
Pedro Teixeira/MG	5º	5 334	0,0007	0,0031
Presidente Kubitschek/MG	6º	5 420	0,0007	0,0038
Aracitaba/MG	7º	5 443	0,0007	0,0045
Santo Antônio do Rio Abaixo/MG	8º	5 524	0,0007	0,0052
Seritinga/MG	9º	5 570	0,0007	0,0059
Passabém/MG	10º	5 594	0,0007	0,0067
Grupiara/MG	11º	5 688	0,0008	0,0074
Senador Cortes/MG	12º	5 810	0,0008	0,0082
São Sebastião do Rio Verde/MG	13º	5 834	0,0008	0,0090
Antônio Prado de Minas/MG	14º	5 866	0,0008	0,0097
Santana do Garambéu/MG	15º	5 959	0,0008	0,0105
Pedra Dourada/MG	16º	6 034	0,0008	0,0113
Itambé do Mato Dentro/MG	17º	6 069	0,0008	0,0121
Passa-Vinte/MG	18º	6 156	0,0008	0,0129
Paiva/MG	19º	6 165	0,0008	0,0138
São José do Mantimento/MG	20º	6 294	0,0008	0,0146
Olaria/MG	21º	6 405	0,0008	0,0154
Alagoa/MG	22º	6 503	0,0009	0,0163
Carmésia/MG	23º	6 599	0,0009	0,0172
Oliveira Fortes/MG	24º	6 792	0,0009	0,0181
Miravânia/MG	25º	6 795	0,0009	0,0189
Silveirânia/MG	26º	6 815	0,0009	0,0198
Rochedo de Minas/MG	27º	6 993	0,0009	0,0208
Glaucilândia/MG	28º	7 030	0,0009	0,0217
Serranos/MG	29º	7 065	0,0009	0,0226
Wenceslau Braz/MG	30º	7 120	0,0009	0,0236

Tabela 8 - Posição ocupada pelos 30 menores municípios em relação ao Produto Interno Bruto e participações percentuais relativa e acumulada por Grandes Regiões, segundo os municípios e respectivas Unidades da Federação - 2002

(continuação)

Municípios e respectivas Unidades da Federação	Posição ocupada	Produto Interno Bruto a preço de mercado (1 000 R\$)	Participação percentual na Grande Região	
			Relativa	Acumulada
Sul				
Macieira/SC	1º	8 189	0,0034	0,0034
Flor do Sertão/SC	2º	8 382	0,0035	0,0070
Jardim Olinda/PR	3º	8 963	0,0038	0,0107
Matos Costa/SC	4º	9 699	0,0041	0,0148
São Miguel da Boa Vista/SC	5º	9 925	0,0042	0,0190
Linha Nova/RS	6º	10 176	0,0043	0,0233
Nova Aliança do Ivaí/PR	7º	10 240	0,0043	0,0276
São Pedro das Missões/RS	8º	10 351	0,0044	0,0319
Barra Bonita/SC	9º	10 391	0,0044	0,0363
Itati/RS	10º	10 605	0,0045	0,0408
Tigrinhos/SC	11º	10 822	0,0046	0,0453
Cerro Grande/RS	12º	10 857	0,0046	0,0499
Benjamin Constant do Sul/RS	13º	11 104	0,0047	0,0546
Carlos Gomes/RS	14º	11 603	0,0049	0,0594
Uniflor/PR	15º	12 002	0,0050	0,0645
Entre Rios/SC	16º	12 023	0,0051	0,0695
Belmonte/SC	17º	12 064	0,0051	0,0746
Jupia/SC	18º	12 066	0,0051	0,0797
Bandeirante/SC	19º	12 068	0,0051	0,0848
Lajeado do Bugre/RS	20º	12 108	0,0051	0,0899
Tunas do Paraná/PR	21º	12 231	0,0051	0,0950
Santo Antônio do Caiuá/PR	22º	12 239	0,0051	0,1002
Novo Xingu/RS	23º	12 244	0,0052	0,1053
Santa Inês/PR	24º	12 251	0,0052	0,1105
Calmon/SC	25º	12 344	0,0052	0,1157
Irati/SC	26º	12 441	0,0052	0,1209
São Pedro de Alcântara/SC	27º	12 463	0,0052	0,1261
Dom Pedro de Alcântara/RS	28º	12 480	0,0053	0,1314
Esperança Nova/PR	29º	12 490	0,0053	0,1366
São Valério do Sul/RS	30º	12 819	0,0054	0,1420

Tabela 8 - Posição ocupada pelos 30 menores municípios em relação ao Produto Interno Bruto e participações percentuais relativa e acumulada por Grandes Regiões, segundo os municípios e respectivas Unidades da Federação - 2002

(conclusão)

Municípios e respectivas Unidades da Federação	Posição ocupada	Produto Interno Bruto a preço de mercado (1 000 R\$)	Participação percentual na Grande Região	
			Relativa	Acumulada
Centro-Oeste				
Ananguera/GO	1º	3 228	0,0032	0,0032
Serra Nova Dourada/MT	2º	3 479	0,0035	0,0067
Novo Santo Antônio/MT	3º	4 636	0,0046	0,0113
Teresina de Goiás/GO	4º	5 673	0,0057	0,0170
Araguainha/MT	5º	5 788	0,0058	0,0228
Jesúpolis/GO	6º	6 536	0,0065	0,0293
Buritópolis/GO	7º	6 649	0,0066	0,0359
Cachoeira de Goiás/GO	8º	6 659	0,0066	0,0426
Ponte Branca/MT	9º	6 895	0,0069	0,0494
Palmelo/GO	10º	7 277	0,0073	0,0567
Adelândia/GO	11º	7 598	0,0076	0,0643
Damianópolis/GO	12º	7 913	0,0079	0,0722
Reserva do Cabaçal/MT	13º	8 389	0,0084	0,0806
Aloândia/GO	14º	8 478	0,0085	0,0890
Guarinos/GO	15º	8 528	0,0085	0,0975
Nova América/GO	16º	8 660	0,0086	0,1062
Buriti de Goiás/GO	17º	8 907	0,0089	0,1151
Nova Aurora/GO	18º	8 988	0,0090	0,1240
Nova Nazaré/MT	19º	9 044	0,0090	0,1331
Davinópolis/GO	20º	9 212	0,0092	0,1422
Mambai/GO	21º	9 301	0,0093	0,1515
Lagoa Santa/GO	22º	9 540	0,0095	0,1611
Marzagão/GO	23º	9 553	0,0095	0,1706
Indiavaí/MT	24º	9 663	0,0096	0,1802
Damolândia/GO	25º	9 936	0,0099	0,1901
Moiporá/GO	26º	10 037	0,0100	0,2002
Morro Agudo de Goiás/GO	27º	10 211	0,0102	0,2104
Colinas do Sul/GO	28º	10 459	0,0104	0,2208
Três Ranchos/GO	29º	10 483	0,0105	0,2313
Sítio d'Abadia/GO	30º	10 692	0,0107	0,2419

Fonte: IBGE, Diretoria de Pesquisas, Coordenação de Contas Nacionais.

Nota: Dados sujeitos à revisão.

Referências

CONTAS regionais do Brasil 2001. Rio de Janeiro: IBGE, 2003. 114 p. (Contas nacionais, n. 11). Acompanha 1 CD-ROM.

CONTAS regionais do Brasil 2002. 2. ed. Rio de Janeiro: IBGE, 2004. 86 p. (Contas nacionais, n. 13). Acompanha 1 CD-ROM.

ORGANIZAÇÃO do território. Disponível em: <http://www.ibge.gov.br/pub/Organizacao_do_Territorio/Municipios_por_Regiões_Metropolitanas/>. Acesso em: fev. 2005.

PRODUTO interno bruto dos municípios. Rio de Janeiro: IBGE, 2004. 52 p. (Série relatórios metodológicos, v. 29). Acompanha 1 CD-ROM.

SISTEMA de contas nacionais: Brasil. Rio de Janeiro: IBGE, 2004. 153 p. (Série relatórios metodológicos, v. 24). Acompanha 1 CD-ROM.

Anexo

**Anexo 1 - Índice de Gini por atividade econômica,
segundo as Grandes Regiões e Unidades da Federação - 2002**

Grandes Regiões e Unidades da Federação	Valor adicionado			Produto Interno Bruto
	Agropecuária	Indústria	Serviços	
Brasil	0,63	0,91	0,85	0,84
Norte	0,64	0,94	0,78	0,81
Rondônia	0,45	0,79	0,69	0,67
Acre	0,40	0,90	0,71	0,74
Amazonas	0,41	0,97	0,80	0,90
Roraima	0,30	0,84	0,71	0,71
Pará	0,50	0,89	0,71	0,68
Amapá	0,39	0,79	0,80	0,76
Tocantins	0,44	0,82	0,69	0,68
Nordeste	0,61	0,91	0,77	0,79
Maranhão	0,45	0,91	0,70	0,70
Piauí	0,49	0,89	0,72	0,75
Ceará	0,44	0,85	0,77	0,77
Rio Grande do Norte	0,80	0,85	0,72	0,78
Paraíba	0,64	0,88	0,73	0,76
Pernambuco	0,51	0,88	0,77	0,77
Alagoas	0,61	0,94	0,64	0,71
Sergipe	0,41	0,85	0,72	0,75
Bahia	0,52	0,93	0,75	0,79
Sudeste	0,67	0,90	0,88	0,86
Minas Gerais	0,59	0,89	0,79	0,81
Espírito Santo	0,50	0,86	0,75	0,79
Rio de Janeiro	0,55	0,76	0,84	0,78
São Paulo	0,59	0,89	0,87	0,83
Sul	0,45	0,87	0,79	0,75
Paraná	0,43	0,89	0,79	0,75
Santa Catarina	0,45	0,82	0,76	0,72
Rio Grande do Sul	0,46	0,88	0,80	0,76
Centro-Oeste	0,56	0,86	0,89	0,81
Mato Grosso do Sul	0,41	0,80	0,69	0,61
Mato Grosso	0,52	0,83	0,72	0,67
Goias	0,58	0,86	0,78	0,74

Fonte: IBGE, Diretoria de Pesquisas, Coordenação de Contas Nacionais.

Anexo 2 - Municípios que compõem as Regiões Metropolitanas

(continua)

Município	Região Metropolitana	Município	Região Metropolitana
Ananindeua Belém Benevides Marituba Santa Bárbara do Pará	Belém	Camaçari Candeias Dias d'Ávila Itaparica Lauro de Freitas Madre de Deus Salvador São Francisco do Conde Simões Filho Vera Cruz	Salvador
São Luís São José de Ribamar Paço do Lumiar Raposa	Grande São Luís		
Aquiraz Caucaia Chorozinho Eusébio Fortaleza Guaiúba Horizonte Itaitinga Maracanaú Maranguape Pacajus Pacatuba São Gonçalo do Amarante	Fortaleza	Baldim Belo Horizonte Betim Brumadinho Caeté Capim Branco Confins Contagem Esmeraldas Florestal Ibirité Igarapé Itaguara Itatiaiuçu Jaboticatubas Juatuba Lagoa Santa Mário Campos Mateus Leme Matosinhos Nova Lima Nova União Pedro Leopoldo Raposos Ribeirão das Neves Rio Acima Rio Manso Sabará Santa Luzia São Joaquim de Bicas São José da Lapa Sarzedo Taquaraçu de Minas Vespasiano	Belo Horizonte
Ceará-Mirim Extremoz Macaíba Natal Nísia Floresta Parnamirim São Gonçalo do Amarante São José de Mipibu	Natal		
Abreu e Lima Araçoiaba Cabo de Santo Agostinho Camaragibe Igarassu Ipojuca Ilha de Itamaracá Itapissuma Jaboatão dos Guararapes Moreno Olinda Paulista Recife São Lourenço da Mata	Recife	Cariacica Fundão Guarapari Serra Viana Vila Velha Vitória	Grande Vitória
Barra de Santo Antônio Barra de São Miguel Coqueiro Seco Maceió Marechal Deodoro Messias Paripueira Pilar Rio Largo Santa Luzia do Norte Satuba	Maceió	Belford Roxo Duque de Caxias Guapimirim Itaboraí Japeri Magé Mesquita Nilópolis	Rio de Janeiro

Anexo 2 - Municípios que compõem as Regiões Metropolitanas

(conclusão)

Município	Região Metropolitana	Município	Região Metropolitana
Niterói Nova Iguaçu Paracambi Queimados Rio de Janeiro São Gonçalo São João de Meriti Seropédica Tanguá	Rio de Janeiro	Itaperuçu Lapa Mandirituba Pinhais Piraquara Quatro Barras Quitandinha Rio Branco do Sul São José dos Pinhais Tijucas do Sul Tunas do Paraná	Curitiba
Arujá Barueri Biritiba-Mirim Caieiras Cajamar Carapicuíba Cotia Diadema Embu Embu-Guaçu Ferraz de Vasconcelos Francisco Morato Franco da Rocha Guararema Guarulhos Itapeverica da Serra Itapevi Itaquaquecetuba Jandira Juquitiba Mairiporã Mauá Mogi das Cruzes Osasco Pirapora do Bom Jesus Poá Ribeirão Pires Rio Grande da Serra Salesópolis Santa Isabel Santana de Parnaíba Santo André São Bernardo do Campo São Caetano do Sul São Lourenço da Serra São Paulo Suzano Taboão da Serra Vargem Grande Paulista	São Paulo	Águas Mornas Antônio Carlos Biguaçu Florianópolis Governador Celso Ramos Palhoça Santo Amaro da Imperatriz São José São Pedro de Alcântara	Núcleo Metro- litano da Região Metropolitana de Florianópolis
Adrianópolis Agudos do Sul Almirante Tamandaré Araucária Balsa Nova Bocaiúva do Sul Campina Grande do Sul Campo Largo Campo Magro Cerro Azul Colombo Contenda Curitiba Doutor Ulysses Fazenda Rio Grande	Curitiba	Alvorada Araricá Arroio dos Ratos Cachoeirinha Campo Bom Canoas Capela de Santana Charqueadas Dois Irmãos Eldorado do Sul Estância Velha Esteio Glorinha Gravatá Guaíba Ivoti Montenegro Nova Hartz Nova Santa Rita Novo Hamburgo Parobé Portão Porto Alegre Santo Antônio da Patrulha São Jerônimo São Leopoldo Sapiranga Sapucaia do Sul Taquara Triunfo Viamão	Porto Alegre
		Abadia de Goiás Aparecida de Goiânia Aragoiânia Goianápolis Goiania Goianira Hidrolândia Nerópolis Santo Antônio de Goiás Senador Canedo Trindade	Goiania

Glossário

atividade econômica Conjunto de unidades de produção caracterizado pelo produto produzido, classificado conforme sua produção principal.

consumo intermediário Bens e serviços utilizados como insumos (matérias-primas) no processo de produção.

curva de Lorenz Representação da distribuição do valor adicionado das atividades entre os municípios. No eixo horizontal está a proporção acumulada dos municípios e, no vertical, a proporção acumulada do valor adicionado, permitindo identificar a parcela do valor adicionado total acumulada pelos municípios. No caso em que todos os municípios têm a mesma parcela do valor adicionado, ou seja, no caso de perfeita igualdade, o gráfico é representado pela reta de 45 graus. Quanto mais distante a curva estiver dessa reta maior a desigualdade na distribuição do valor adicionado entre os municípios.

dummy financeiro Setor fictício que tem produção nula e consumo intermediário igual aos serviços de intermediação financeira indiretamente medidos.

impostos sobre produtos Impostos, taxas e contribuições que incidem sobre os bens e serviços quando são produzidos ou importados, distribuídos, vendidos, transferidos ou de outra forma disponibilizados pelos seus proprietários.

índice de Gini Medida do grau de concentração de uma distribuição, cujo valor varia de zero (a perfeita igualdade) até um (a desigualdade máxima).

população residente 1. (*Censo Demográfico 2000, Contagem da População 1996*) Pessoas que têm a unidade domiciliar (domicílio particular ou unidade de habitação em domicílio coletivo) como local de residência habitual e estão presentes na data de referência da pesquisa, ou ausentes, temporariamente, por período não superior a 12 meses em relação àquela data.

2. (*Pesquisa Nacional por Amostra de Domicílio*) Pessoas que têm a unidade domiciliar (domicílio particular ou unidade de habitação em domicílio coletivo) como local de residência habitual e estão presentes na data da entrevista, ou ausentes, temporariamente, por período não superior a 12 meses em relação àquela data.

produto interno bruto Total dos bens e serviços produzidos pelas unidades produtoras residentes sendo, portanto, a soma dos valores adicionados pelos diversos setores acrescida dos impostos, líquidos de subsídios, sobre produtos não incluídos na valoração da produção. Por outro lado, o produto interno bruto é igual à soma dos consumos finais de bens e serviços valorados a preço de mercado sendo, também, igual à soma das rendas primárias. Pode, portanto, ser expresso por três óticas: a) do lado da produção - o produto interno bruto é igual ao valor da produção menos o consumo intermediário mais os impostos, líquidos de subsídios, sobre produtos não incluídos no valor da produção; b) do lado da demanda - o produto interno bruto é igual à despesa de consumo final mais a formação bruta de capital fixo mais a variação de estoques mais as exportações de bens e serviços menos as importações de bens e serviços; c) do lado da renda - o produto interno bruto é igual à remuneração dos empregados mais o total dos impostos, líquidos de subsídios, sobre a produção e a importação mais o rendimento misto bruto mais o excedente operacional bruto.

serviços de intermediação financeira indiretamente medidos Rendimentos de propriedade a receber pelos intermediários financeiros líquidos dos juros totais a pagar, excluindo o valor de qualquer rendimento de propriedade a receber de investimento de fundos próprios.

valor adicionado Valor que a atividade agrega aos bens e serviços consumidos no seu processo produtivo. É a contribuição ao produto interno bruto pelas diversas atividades econômicas, obtida pela diferença entre o valor de produção e o consumo intermediário absorvido por essas atividades.

Equipe técnica

Diretoria de Pesquisas

Coordenação de Contas Nacionais

Gilda Maria Cabral Santiago

Projeto PIB dos Municípios

Coordenação

Sheila Cristina Zani

Comitê técnico

Edmundo Sá Barreto Figuerôa

Eliandres Pereira Saldanha

Gélio Bazoni

Gilda Maria Cabral Santiago

Juarez Meneghetti

Lígia Schiavon Duarte

Marcos Fernando Arriel

Maria Eloisa Bezerra da Rocha

Maria Helena Magnavaca de Alencar

Omir de Araújo Silva

Sheila Cristina Zani

Planejamento e análise

Alessandra Soares da Poça¹

Carlos Alberto Mendonça dos Santos

Gelio Bazoni

Raquel Callegario Gomes

Sheila Cristina Zani

¹Também responsável pelo cálculo do PIB dos Municípios referente ao Estado do Tocantins

Informática

Carlos Alberto Mendonça dos Santos ²

Elaboração do texto

Alessandra Soares da Poça
Carlos Alberto Mendonça dos Santos
Sheila Cristina Zani
Valdilson Batista de Moraes

Organização e revisão do texto

Sonia Val Dias

Colaboradores**Diretoria de Geociências****Coordenação de Geografia****Elaboração dos mapas**

Cleber de Azevedo Fernandes
Ivone Lopes Batista
Hellen Cano
Wolney Cogoy de Menezes

Unidades Estaduais do IBGE**Pará**

Alessandro de Orlando Maia Pinheiro
Geraldo Batista Pereira
Luiz Claudio do Monte Martins
Maria Angela Gemaque Alvaro

Tocantins

João Soares de Araújo Neto

Rio Grande do Norte

Débora Barbosa da Silva França
Jose Aldemir Freire
Tarcísio Alberto Lopes Soares
Viviane Silva Cruz

Paraíba

Jorge Souza Alves

Pernambuco

Dinilson Pedroza Júnior
Fernanda Estelita Lins

Minas Gerais

Juliana Dias Alves

São Paulo

Aparecido Soares da Cunha
Cláudia Pinelli Magalhães Carvalho
Cláudio Oliveira Ribeiro
Hilda Pena Porto de Oliveira
Jefferson Mariano

²Responsável pela consolidação dos dados, apresentação dos resultados e elaboração das tabelas da publicação.

Margarida da Cruz Coelho Botelho
Ricardo Yoshiyuki Hirata

Santa Catarina

Fabiano Rodolfo

Rio Grande do Sul

Vladimir Lautert
Rivaldo Alves de Mesquita
Luciano Moraes Braga

Mato Grosso do Sul

Albertino Lima Ribeiro
Paulo Cezar Rodrigues Martins

Goiás

Angela Maria Pereira Galdolf
Edson Roberto Vieira

Órgãos Estaduais de Estatística

Rondônia

Secretaria de Estado de Planejamento, Coordenação Geral e Administração - SEPLAD

Telma Regina Silva de Albuquerque
Teresa Cristina Simoni

Acre

Secretaria de Estado de Planejamento e Desenvolvimento Econômico Sustentável – SEPLANDS, Gerência de Estudos e Pesquisa Aplicada à Gestão

Cláudia Lima Saldanha
Marcelo Pessoa da Silva
Roney Wellington da Silva Caldera

Amazonas

Secretaria de Estado de Planejamento e Desenvolvimento Econômico – SEPLAN/AM

Francisco Alves de Freitas
José Sandro da Mota Ribeiro

Roraima

Secretaria de Planejamento e Orçamento – SEPLAN/RR

Milton Antonio do Nascimento
Terezinha de Jesus Andrade Silva

Pará

Secretaria Executiva de Estado de Planejamento e Orçamento e Finanças – SEPOF

Omir de Araújo Silva
Ana Claudia de Oliveira Andrade
Lucia Cristina de Andrade
Luís Flávio Maia Lima
Maria Glaucia Pacheco Moreira
Rosemery Tillmann Silva

Amapá

Secretaria de Planejamento, Orçamento e Tesouro, Coordenadoria de Pesquisa, Estratégia Sócio-Econômica Fiscal

Francisco de Assis Souza Costa
Cláudio Bahia da Silva

Regina Célis Martins Ferreira

Maranhão

Secretaria de Planejamento, Orçamento e Gestão – SEPLAN/MA Superintendência de Estudos e Pesquisas Econômicas e Sociais – SEPES/MA

Aziz Tajra Neto
Geraldo Ferreira Burger
Sadick Nahuz Neto

Piauí

Fundação Centro de Pesquisas Econômicas e Sociais do Piauí –CEPRO

Joana D'Arc Fortes Portela Barbosa
Evaristo Alves dos Reis Júnior
Maria de Fátima Facchinetti de Almendra Freitas
Thiago Amaral de Oliveira (estagiário)

Ceará

Instituto de Pesquisa e Estratégia Econômica do Ceará – IPECE

Maria Eloisa Bezerra da Rocha
Rogério Barbosa Soares
Yoshio Namekata

Rio Grande do Norte

Instituto de Desenvolvimento Econômico e Meio Ambiente do Rio Grande do Norte – IDEMA

José Leônidas Galvão Neto
Amaury Macedo do Nascimento
Isabela Monteiro de Souza Rezende
Wagner Rodrigues

Paraíba

Instituto de Desenvolvimento Municipal e Estadual da Paraíba – IDEME

Geraldo Lopes de Oliveira
Valkênia Herculano de Moraes Souza

Pernambuco

Agência Estadual de Planejamento e Pesquisas de Pernambuco –CONDEPE/FIDEM

Wilson Grimaldi
Carlos Henrique Loyo C. Cunha
Claudia Baptista Ferreira Pereira
Eduardo Ferreira da Silva Junior (estagiário)
Érika dos Santos Silva
Maurílio Soares de Lima

Alagoas

Secretaria Executiva de Planejamento e Orçamento – SEPLAN/AL

Ilmo Vanderley Gallindo
Christiane Louise Lima Silva
Gilvan Sinésio da Silva

Sergipe

Secretaria de Estado de Planejamento, Ciência e Tecnologia – SEPLANTEC

José Carlos Pereira

Marcos Túlio Mariano Viana da Silva
Robson Rodrigues dos Santos (estagiário)

Bahia

Superintendência de Estudos Econômicos e Sociais da Bahia – SEI

Elúcia Cristina de Carvalho Costa
Edmundo Sá Barreto Figuerôa
Ítalo Guanais Aguiar Pereira
Simone Borges Medeiros Pereira.
Minas Gerais

Fundação João Pinheiro, Centro de Estatísticas e Informações – FJP

Maria Helena Magnavaca de Alencar
Maria de Fátima Almeida Barbosa Gomes
Marcelo Moreira Ferreira da Silva (estagiário)
Renata Caetano Batista

Espírito Santo

Instituto de Apoio à Pesquisa e ao Desenvolvimento Jones dos Santos Neves – IPES

Carla D' Angelo Moulin
Ana Maria Alvarenga Taveira
Jussara Maria Chiappane

Rio de Janeiro

Centro de Informações e Dados do Rio de Janeiro – CIDE

Henrique Gurvitz
Ana Célia Alves Santos
Ana Cristina Xavier Andrade
Armando de Souza Filho
Seráfita Azeredo Ávila

São Paulo

Fundação Sistema Estadual de Análise de Dados – SEADE

Miguel Matteo
Lígia Schiavon Duarte
Maria Regina Novaes Marinho
Rafael Silva da Paz (estagiário)
Roberto Novaes Filho

Paraná

Instituto Paranaense de Desenvolvimento Econômico-Social – IPARDES

Gilson Volaco
Marcos Vinícius Henrique

Santa Catarina

Secretaria de Planejamento, Orçamento e Gestão de Santa Catarina – SPG

Cláudio José Luz Mendonça
Murilo Collaço
Paulo Cesar Zoldan

Rio Grande do Sul

Fundação de Economia e Estatística - FEE

Juarez Meneghetti
Adalberto Maia Neto

Carlos Bertolli de Gouveia
Eliana Figueiredo da Silva
Etienne Pereira Marques (estagiário)
Maria Conceição Schettert
Sérgio Fischer

Mato Grosso do Sul

Secretaria de Estado de Planejamento e de Ciência e Tecnologia do Mato Grosso do Sul – SEPLANCT/MS

Eliandres Pereira Saldanha
Marley Pettengill Galvão Serra
Walter Yoshio Kadoi

Mato Grosso

Secretaria de Estado de Planejamento e Coordenação Geral de Mato Grosso – SEPLAN/MT

Marilde Brito Lima
Jackson Kohlhase Martins

Goiás

Secretaria do Planejamento e Desenvolvimento do Estado de Goiás – SEPLAN/GO

Marcos Fernando Arriel
Alex Salvino Dias
Dinamar Maria Ferreira Marques³

Distrito Federal

Secretaria de Desenvolvimento Econômico do Distrito Federal – SDE/DF

Eurípedes Regina Rodrigues de Oliveira
Francisco de Assis Rodrigues
Sandra Regina Andrade Silva

Projeto Editorial

Centro de Documentação e Disseminação de Informações

Coordenação de Produção

Marise Maria Ferreira

Gerência de Editoração

Estruturação textual, tabular e de gráficos

Carmen Heloisa Pessoa Costa
Katia Vaz Cavalcanti
Beth Fontoura

Diagramação tabular e de gráficos

Beth Fontoura
LGonzaga

Copidesque e revisão

Anna Maria dos Santos
Cristina R. C. de Carvalho
Katia Domingos Vieira
Sueli Alves de Amorim

³Também responsável pelo cálculo do valor adicionado da agropecuária dos municípios referente ao Estado do Tocantins

Diagramação textual

Maria da Graça Fernandes de Lima

Programação visual da publicação

Luiz Carlos Chagas Teixeira

Tratamento de mapas

Evilmerodac Domingos da Silva

Gerência de Gráfica

Impressão e acabamento

José Augusto dos Santos

Gerência de Documentação

Normalização bibliográfica e de glossário

Ana Raquel Gomes da Silva

Aparecida Tereza Rodrigues Regueira

Diva de Assis Moreira

Solange de Oliveira Santos

Renata Luiza de Souza Dias (estagiária)

Elaboração de quartas-capas

Ana Raquel Gomes da Silva

Bruno Klein

Elizabeth Saramela Nogueira

Gráfica Digital

Impressão

Ednalva Maia do Monte

Contas Nacionais

Matriz de insumo-produto: Brasil 1980. (Série relatórios metodológicos, v. 7).

Matriz de insumo-produto: Brasil 1985. 2 disquetes; 3 ½ pol.

Matriz de insumo-produto: Brasil 1990.

Matriz de insumo-produto: Brasil 1991. Disquete; 3 ½ pol.

Matriz de insumo-produto: Brasil 1992. Disquete; 3 ½ pol.

Matriz de insumo-produto: Brasil 1993. Disquete; 3 ½ pol.

Matriz de insumo-produto: Brasil 1994. Disquete; 3 ½ pol.

Matriz de insumo-produto: Brasil 1995.

Matriz de insumo-produto: Brasil 1996.

Matriz de insumo-produto: Brasil. (Série relatórios metodológicos, v. 18).

Brasil: novo sistema de contas nacionais, metodologia e resultados provisórios, ano-base 1980. 2 v. (Textos para discussão, n. 10).

Novo sistema de contas nacionais, séries correntes 1981-85. 2 v. (Textos para discussão, n. 51).

Sistema de contas nacionais, tabelas de recursos e usos: metodologia. (Textos para discussão, n. 88).

Sistema de contas nacionais: Brasil, v. 1: 1990-1995; v. 2: 1996.

Sistema de contas nacionais: Brasil: resultados preliminares 1997. (Contas nacionais, n. 1).

Sistema de contas nacionais: Brasil: resultados preliminares 1998. (Contas nacionais, n. 2).

Sistema de contas nacionais: Brasil, v. 1: Tabelas de recursos e usos 1995-1999; v.2: Contas econômicas integradas 1995-1999. (Contas nacionais, n. 4).

Sistema de contas nacionais: Brasil 1998-2000. (Contas nacionais, n. 7).

Sistema de contas nacionais: Brasil 1999-2001. (Contas nacionais, n. 9).

Sistema de contas nacionais: Brasil 2000-2002. (Contas nacionais, n. 10).

Sistema de contas nacionais: Brasil 2003. (Contas nacionais, n. 12).

Contas regionais do Brasil 1985-1997. (Contas nacionais, n. 3).

Contas regionais do Brasil 1998. (Contas nacionais, n. 5).

Contas regionais do Brasil 1999. (Contas nacionais, n. 6).

Contas regionais do Brasil 2000. (Contas nacionais, n. 8).

Contas regionais do Brasil 2001. (Contas nacionais, n. 11).

Contas regionais do Brasil 2002. (Contas nacionais, n. 13).