

# PERFORMANS PROGRAMI 2015 MALİ YILI

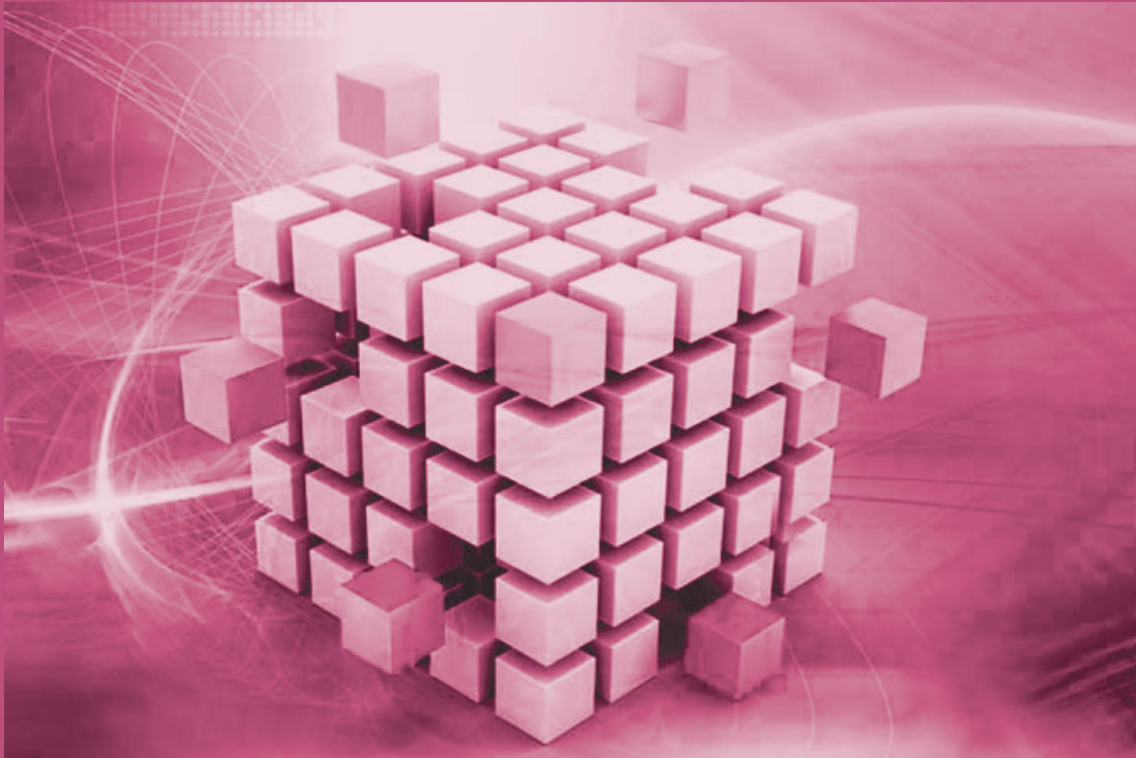

# PERFORMANS PROGRAMI 2015 MALİ YILI

**Yayın içeriğine yönelik sorularınız için**

**Strateji Geliştirme Daire Başkanlığı**  
**Stratejik Planlama, İzleme ve Değerlendirme Grubu**  
**Tel: (0312) 417 64 45/144 - 142**  
**Faks: (0312) 425 35 85**

**İnternet**  
**<http://www.tuik.gov.tr>**

**E-posta**  
**[pergrup@tuik.gov.tr](mailto:pergrup@tuik.gov.tr)**

**Yayın No**  
**4363**

**Türkiye İstatistik Kurumu**  
**Devlet Mah. Necatibey Cad. No: 114 06650 Çankaya-ANKARA / TÜRKİYE**

**Bu yayının 5846 Sayılı Fikir ve Sanat Eserleri Kanunu'na göre her hakkı Türkiye İstatistik Kurumu Başkanlığına aittir. Gerçek veya tüzel kişiler tarafından izinsiz çoğaltılamaz ve dağıtılamaz.**

**Türkiye İstatistik Kurumu Matbaası, Ankara**  
**Tel: (0312) 387 09 25 \* Faks: (0312) 418 50 82**  
**Şubat 2015**  
**MTB: 2015-050 - 10 Adet**

**ISBN 978-975-19-6308-6**

**BAKAN SUNUŞU**

Kamu idarelerinin, Kalkınma Planları, Hükümet Programları, Orta Vadeli Programlar, Orta Vadeli Mali Planlar ve Yıllık Programlarla uyumlu olarak hazırlayacağı Stratejik plan, uzun vadeli bir planlamanın, performans programı da bu planlamanın yıllık faaliyetlerini belirleyen çerçevedir. 5018 sayılı Kamu Mali Yönetimi ve Kontrol Kanununun dokuzuncu maddesi ile kamu idarelerine, yürütecekleri faaliyetler ile bunların kaynak ihtiyacını, performans hedef ve göstergelerini içeren performans programı hazırlama yükümlülüğü getirilmiştir.

Türkiye İstatistik Kurumu (TÜİK) da geleceğe yönelik oluşturduğu ve kamuoyunun ihtiyacını karşılayacak istatistik üretim politikalarını gerçekleştirirken, sonuç odaklı bir yönetim anlayışı ile yaşanan sorunlara uzun vadeli çözümler getirmek ve temel hedeflerine ulaşmak için yıllık performans programını hazırlamakta ve performans ölçütlerini bu plana göre oluşturmaktadır.

Evrensel boyutta istatistik altyapısını geliştirme gayreti ve resmi istatistik alanında ülkemizde güçlü ve sürdürülebilir bir istatistik sistemi kurma vizyonu ile hareket eden, ülkemizin planlama ve karar alma süreçlerinde etkin bir rol oynayan Türkiye İstatistik Kurumu; stratejik amaç ve hedeflere göre belirlenen performans programlarının izlenmesi ve kullanımına ilişkin olarak Türkiye Büyük Millet Meclisini ve kamuoyunu bilgilendirmek amacıyla, 2015 Mali Yılı Performans Programını hazırlamıştır.

Türkiye İstatistik Kurumu'nun tüm yönetici ve çalışanlarına bu kapsamda yürüttükleri değerli çalışmalarından ve katkılarından dolayı teşekkür eder, programın başarılı bir şekilde uygulanmasını temenni ederim.



**Cevdet YILMAZ**  
**Kalkınma Bakanı**

**BAŞKAN SUNUŞU**

Ülkemizde hayata geçirilen kamu mali yönetimine ilişkin düzenlemelerle, kamu hizmetlerinde saydamlığın ve hesap verme sorumluluğunun sağlanması, kaynakların etkin kullanılması ve hizmetlerin kalitesinin artırılması amaçlanmıştır.

Kurumumuz, ülkemizin ihtiyaç duyduğu ve uluslararası karşılaştırılabilir istatistikleri üretmek için yürüteceği faaliyetleri, her türlü kaynak ihtiyacını, performans hedef ve göstergelerini içeren performans programını her yıl düzenli olarak hazırlamaktadır. Performans programının hazırlanmasında en önemli unsur, stratejik planda yer alan misyon, vizyon, stratejik amaç ve hedeflerle uyumlu bir şekilde performans esasına dayalı, kurum kültürü ve ilgili mevzuata uygun olmasıdır.

Kurumumuz Performans Programı, bir mali yıl içinde yürüteceği istatistik üretim faaliyetlerini ve bu faaliyetlerin gerektirdiği kaynak ihtiyacını, faaliyetlerin nicelik, nitelik, sonuç ve etkileri itibarıyla gerçekleşme düzeylerini ve bu düzeylerin gerektiğinde hangi kriterlerle değerlendirilip ölçüleceğini gösteren, performans hedef ve göstergelerini içeren faaliyet raporunun hazırlanmasına esas teşkil etmektedir.

Kurumumuz Performans Programında; Stratejik planda yer alan amaç ve hedefler doğrultusunda belirlenen performans hedeflerine, bu hedeflere ulaşmak için gerçekleştirilecek faaliyetlere, bu faaliyetlerin bütçe ihtiyacına, performans hedeflerine ulaşıp ulaşılmadığını ölçmeye yarayan performans göstergelerine yer verilmektedir.

TÜİK 2012-2016 Stratejik Planı doğrultusunda, hazırlanan bu program ile Kurumumuz çalışmalarının hedef, program ve göstergelere dayalı olarak izlenmesi ve kamuoyunun bilgilendirilmesi öngörülmüştür.

Bu çerçevede; kaliteli, güncel, güvenilir ve uluslararası standartlara uygun istatistikler üretme, bilimsel ve teknik niteliğini ileri dünya ülkeleri standartlarına yükseltme gayretinde olan ve kamu mali yönetiminin getirdiği stratejik yönetim anlayışı ile çalışmalarını yürüten Türkiye İstatistik Kurumu, "2015 Yılı Mali Performans Programı"nı kamuoyuna sunmaktan memnuniyet duymaktadır.

Programda emeği geçen Kurum çalışanlarına katkılarından dolayı teşekkür eder, programın başarılı olmasını dilerim.



**Birol AYDEMİR**  
Başkan

## İÇİNDEKİLER

Sayfa

<b>Bakan Sunuşu</b>	<b>III</b>
<b>Başkan Sunuşu</b>	<b>V</b>
<b>İçindekiler</b>	<b>VII</b>
<b>Simge ve Kısaltmalar</b>	<b>IX</b>
<b>I. Genel Bilgiler</b>	<b>1</b>
<b>A. TÜİK'in Yetki, Görev ve Sorumlulukları</b>	<b>1</b>
<b>B. Teşkilat Yapısı</b>	<b>2</b>
<b>C. Kuruma İlişkin Bilgiler</b>	<b>2</b>
1. Fiziksel Kaynaklar	2
2. Bilgi ve Teknolojik Kaynaklar	3
<b>D. İnsan Kaynakları</b>	<b>5</b>
<b>E. Yönetim ve İç Kontrol Sistemi</b>	<b>5</b>
<b>II. Performans Bilgileri</b>	<b>7</b>
<b>A. Temel Politika ve Öncelikler</b>	<b>7</b>
1. TÜİK'in Plan ve Programları	7
2. Kalkınma Plan ve Programları	7
3. Avrupa Birliği İstatistik Sistemine Uyum Çalışmaları	10
<b>B. TÜİK'in Stratejik Amaç ve Hedefleri</b>	<b>11</b>
<b>C. Performans Hedefi, Gösterge ve Faaliyetlere İlişkin Değerlendirmeler</b>	<b>11</b>
1. Performans Hedef ve Göstergeleri	11
2. Performans Göstergeleri, 2015	12
2.1 Performans Göstergelerinin, Stratejik Amaçlar İtibarıyla Dağılımı, 2015	12
3. Faaliyetlere ve Uluslararası Projelere İlişkin Değerlendirmeler, 2015	13
3.1 Faaliyetler	13
3.2 Uluslararası Projeler	17
4. İdare Performans Tabloları, 2015	19
4.1 Ulusal Hesaplar Daire Başkanlığı	19
4.2 Ekonomik ve Sosyal Göstergeler Daire Başkanlığı	20
4.3 Tarım İstatistikleri Daire Başkanlığı	22
4.4 Çevre, Enerji ve Ulaştırma İstatistikleri Daire Başkanlığı	24
4.5 Kısa Dönemli İş İstatistikleri Daire Başkanlığı	25
4.6 Sosyal Sektör İstatistikleri Daire Başkanlığı	27
4.7 Demografi İstatistikleri Daire Başkanlığı	29
4.8 İşgücü ve Yaşam Koşulları Daire Başkanlığı	31
4.9 Yıllık İş İstatistikleri Daire Başkanlığı	32
4.10 Örnekleme ve Analiz Teknikleri Daire Başkanlığı	33

4.11 Metaveri ve Standartlar Daire Başkanlığı	35
4.12 Kayıt Sistemleri Daire Başkanlığı	36
4.13 Veri Toplama Koordinasyonu Daire Başkanlığı	38
4.14 Uluslararası İlişkiler Daire Başkanlığı	38
4.15 Bilişim Teknolojileri Daire Başkanlığı	39
4.16 Bilgi Dağıtım ve İletişim Daire Başkanlığı	41
4.17 Strateji Geliştirme Daire Başkanlığı	43
4.18 Hukuk Müşavirliği	44
4.19 Basın ve Halkla İlişkiler Müşavirliği	45
4.20 İnsan Kaynakları Daire Başkanlığı	45
4.21 Destek Hizmetleri Daire Başkanlığı	45
4.22 Özel Kalem Müdürlüğü	46
4.23 Bölge Müdürlükleri	47
5. Faaliyet Maliyet Tabloları, 2015	48
<b>D. İdarenin Kaynak İhtiyacı</b>	89
1. İdare Performans Tablosu	89
2. Toplam Kaynak İhtiyacı Tablosu	100
<b>Ek</b>	
1. Faaliyetlerden Sorumlu Harcama Birimlerine İlişkin Tablo	108
2. TÜİK Merkez Teşkilat Yapısı	116
3. TÜİK, Taşra Teşkilatı (26 Bölge Müdürlüğü ve Sorumluluk Alanına Giren İller)	117
<b>Tablo Listesi</b>	
1.1 TÜİK'in Fiziki Kaynaklarının Dağılımı, Aralık 2014	2
1.2 Bilişim ve İletişim Araçlarının Sayısal Dağılımı, Aralık 2014	3
1.3 TÜİK Personelinin İstihdam Şekline Göre Dağılımı, Aralık 2014	5
1.4 TÜİK'de Kadrolu Personelin Hizmet Sınıflarına Göre Dağılımı, Aralık 2014	5
2.1 Stratejik Hedef ve Performans Hedeflerinin Stratejik Amaçlara Göre Dağılımı, 2015	12

## SİMGE VE KISALTMALAR

<b>AB</b>	Avrupa Birliği
<b>AİS</b>	Avrupa İstatistik Sistemi
<b>ARGE</b>	Araştırma Geliştirme
<b>BDİD</b>	Bilgi Dağıtım ve İletişim Daire Başkanlığı
<b>BHİM</b>	Basın ve Halkla İlişkiler Müşavirliği
<b>BTD</b>	Bilişim Teknolojileri Daire Başkanlığı
<b>CATI</b>	Bilgisayar Destekli Telefonla Görüşme
<b>ÇEÜİD</b>	Çevre, Enerji ve Ulaştırma İstatistikler Daire Başkanlığı
<b>DEİD</b>	Demografi İstatistikler Daire Başkanlığı
<b>DHD</b>	Destek Hizmetler Daire Başkanlığı
<b>DÖSİM</b>	Döner Sermaye İşletmesi Müdürlüğü
<b>EAMER</b>	Eğitim ve Araştırma Merkezi Müdürlüğü
<b>EDP</b>	Ekonomik Dönüşüm Programı
<b>ESGD</b>	Ekonomik ve Sosyal Göstergeler Daire Başkanlığı
<b>Euro</b>	Avrupa Birliği Para Birimi
<b>Eurostat</b>	Avrupa Birliği İstatistik Ofisi
<b>FISİM</b>	Mali Aracılık Hizmetlerinin Dolaylı Ölçümü
<b>GSYH</b>	Gayri Safi Yurt İçi Hasıla
<b>HM</b>	Hukuk Müşavirliği
<b>IPA</b>	Katılım Öncesi Yardım Aracı
<b>IPCC</b>	Hükümetlerarası İklim Değişikliği Paneli
<b>İAD</b>	İstatistik Araştırma Dergisi
<b>İBBS</b>	İstatistik Bölge Birimleri Sınıflaması
<b>İKD</b>	İnsan Kaynakları Daire Başkanlığı
<b>İYKD</b>	İşgücü ve Yaşam Koşulları Daire Başkanlığı
<b>KDİD</b>	Kısa Dönemli İş İstatistikler Daire Başkanlığı
<b>KSD</b>	Kayıt Sistemleri Daire Başkanlığı
<b>MBP</b>	Çok Yararlananlı İstatistik İşbirliği Programı
<b>MSDB</b>	Metaveri ve Standartlar Daire Başkanlığı
<b>NACE</b>	Avrupa Topluluğunda Ekonomik Faaliyetlerin İstatistik Sınıflama Sistemi
<b>NVİGM</b>	Nüfus ve Vatandaşlık İşleri Genel Müdürlüğü
<b>ÖATD</b>	Örnekleme ve Analiz Teknikleri Daire Başkanlığı
<b>ÖKM</b>	Özel Kalem Müdürlüğü
<b>RİP</b>	Resmi İstatistik Programı
<b>SGD</b>	Strateji Geliştirme Daire Başkanlığı
<b>SSİD</b>	Sosyal Sektör İstatistikleri Daire Başkanlığı
<b>SMIS</b>	İstatistiksel Yönetim Bilgi Sistemi
<b>SOA</b>	Servis Odaklı Mimari
<b>SQL</b>	Yapılandırılmış Sorgu Dili
<b>TİD</b>	Tarım İstatistikleri Daire Başkanlığı
<b>TİSG</b>	Türk İstatistik Sisteminin Geliştirilmesi
<b>TKY</b>	Toplam Kalite Yönetimi
<b>TL</b>	Türk Lirası
<b>TÜİK</b>	Türkiye İstatistik Kurumu
<b>UAVT</b>	Ulusal Adres Veri Tabanı
<b>UHD</b>	Ulusal Hesaplar Daire Başkanlığı
<b>UID</b>	Uluslararası İlişkiler Daire Başkanlığı
<b>VTKD</b>	Veri Toplama Koordinasyonu Daire Başkanlığı
<b>YBS</b>	Yönetim Bilgi Sistemi
<b>YİİD</b>	Yıllık İş İstatistikleri Daire Başkanlığı



## I. Genel Bilgiler

### A. TÜİK'in Yetki, Görev ve Sorumlulukları

TÜİK, resmi istatistiklerin üretimine ve organizasyonuna ilişkin temel ilkeleri ve standartları belirleyen, ülkenin ihtiyaç duyduğu alanlarda gerekli veri ve bilgileri derleyen, değerlendiren ve kullanıcılara sunan bilimsel ve teknik bir kurumdur. TÜİK, 5429 sayılı Türkiye İstatistik Kanunu kapsamında faaliyetlerini yürütmekte olup görev, yetki ve sorumlulukları;

- Resmi İstatistik Programını hazırlamak,
- Program ile belirlenen istatistiksel faaliyetlerin yürütülmesini organize etmek ve uygulanmasını sağlamak,
- Resmi istatistiklerin üretimi sırasında kullanılacak istatistiksel yöntemleri, tanımları, sınıflamaları ve standartları, ulusal ve uluslararası normlara uygun olarak belirlemek,
- Ülkenin ekonomi, sosyal, demografi, kültür, çevre, bilim ve teknoloji alanları ile gerekli görülen diğer alanlardaki istatistiklerini derlemek, değerlendirmek, analiz etmek ve yayımlamak,
- Resmi istatistik sonuçlarının bilimsel ve teknik açıklamalarını yapmak,
- İstatistik alanındaki bilimsel araştırma teknikleri ile istatistiksel yöntem ve bilgi teknolojilerine ilişkin gelişmeleri takip etmek ve bunların uygulanması için gerekli önlemleri almak,
- İstatistik alanındaki ulusal ve uluslararası öncelikleri dikkate alarak istatistiksel veri ihtiyacı duyulan alanları ve veri derleme yöntemlerini ilgili kurum ve kuruluşlarla işbirliği içinde belirlemek,
- Programın kurum ve kuruluşlara verdiği resmi istatistik görevlerinin yerine getirilmesini izlemek, bu kurumlarca üretilen istatistiklerin uluslararası standartlara uygunluğunu incelemek, kalite kontrolünü yapmak ve bu konularda teknik destek ve koordinasyonu sağlamak,
- Kalkınma planları, programlar, ilgili mevzuat ve benimsediği temel ilkeler çerçevesinde, Kurumun orta ve uzun vadeli strateji ve politikalarını belirlemek; Kurumun stratejik planlarına, yıllık amaç ve hedeflerine bağlı olarak teşkilat yapısını, hizmet kalite standartlarını, yönetim hizmet ve süreçlerini sürekli geliştirici tedbirler almak,
- Programın uygulanmasına ilişkin Yıllık İzleme Raporlarını hazırlamak,
- İstatistik bilgilerin saklanması, kullanıcıya sunulmasını, bu alanlara ilişkin sistemlerin geliştirilmesini ve bu amaçla ulusal ve uluslararası bir bilgi ağı ve bilgi akış sisteminin oluşturulmasını koordine etmek,
- Ulusal kayıt sistemlerinin oluşturulmasında standartları tanımlamak, uygulamak ve kurumlar arası koordinasyon ile uygulanmasını sağlamak,
- Uluslararası düzeyde karşılaştırmalar yapmak amacıyla diğer ülkelere veya ülke gruplarına ait göstergeleri takip etmek, değerlendirmek ve gerekli durumlarda yayımlamak,
- İhtiyaç duyulan alanlarda veri üretilmesi, teknik kapasitenin geliştirilmesi ve güçlendirilmesi amacıyla, ulusal ve uluslararası kurum ve kuruluşlarla işbirliği içinde araştırma ve teknik yardım projeleri hazırlamak, geliştirmek ve yürütmek,
- İstatistikle ilgili konularda diğer ülkelerle ve uluslararası kuruluşlarla işbirliğini sağlamak ve uluslararası toplantılar düzenlemek,
- Kanunla verilen diğer görevleri yerine getirmek.

5429 sayılı Türkiye İstatistik Kanunu ile tüm kamu kurumlarının istatistik faaliyetlerine bir çerçeve getirilmiş ve TÜİK'in koordinasyon rolü güçlendirilmiştir.

## Genel Bilgiler

### B. Teşkilat Yapısı

TÜİK, genel bütçeli bir kurumdur. 5429 Sayılı Türkiye İstatistik Kanunu ile İstatistik Konseyi ve Türkiye İstatistik Kurumu Başkanlığı olarak yapılandırılmıştır. İstatistik Konseyi, Resmi İstatistik Programı (RİP) ve resmi istatistikler konusunda tavsiyelerde bulunmak, ileriye yönelik görüş ve önerileri kapsayan çalışmalar yapmak üzere oluşturulmuştur. TÜİK Başkanlığı ise Kanunun uygulanmasını sağlamak ve Kanunla kendisine verilen görevleri yerine getirmek üzere merkez teşkilatı ve Türkiye genelinde 26 bölge müdürlüğü ile çalışmalarını yürütmektedir. 6327 sayılı Kanun ile tanımlanan merkez teşkilat şeması aşağıda verilmiş olup, Ek-2'de ise ayrıntılı şema yer almaktadır.

TÜİK Merkez Teşkilatı Şeması				
Başkan	Başkan Yardımcısı	Ana Hizmet Birimleri	Danışma Birimleri	Yardımcı Hizmet Birimleri
Başkan	1. Başkan Yardımcısı 2. Başkan Yardımcısı 3. Başkan Yardımcısı 4. Başkan Yardımcısı	TÜİK Daire Başkanlıkları (16 Daire Başkanlığı)	1. Strateji Geliştirme Daire Başkanlığı 2. Hukuk Müşavirliği 3. Basın ve Halkla İlişkiler Müşavirliği	1. İnsan Kaynakları Daire Başkanlığı 2. Destek Hizmetleri Daire Başkanlığı

Merkez teşkilatında; 16 ana hizmet birimi, 3 danışma birimi ve 2 yardımcı hizmet birimi bulunmaktadır. Ayrıca, Başkanlığa bağlı Eğitim ve Araştırma Merkezi Müdürlüğü (EAMER) vardır. TÜİK merkez teşkilatındaki hizmet birimleri ve yönetim kademeleri aşağıda verilmiştir.

#### Merkez Teşkilatı Yönetim Kademeleri

1 Başkan	1 Döner Sermaye İşletmesi Müdürlüğü
4 Başkan Yardımcısı	1 Eğitim ve Araştırma Merkezi Müdürlüğü
1 Hukuk Müşavirliği	13 Müdürlük
19 Daire Başkanlığı	46 Grup
1 Basın ve Halkla İlişkiler Müşavirliği	20 Takım
2 Kurul	2 Diğer (Kurum Tabipliği – Ayniyat Saymanlığı)

Taşra teşkilatı; ulusal düzeydeki sayım ve araştırma faaliyetleri kapsamında, sorumluluk bölgesine ait verilerin derlenmesi, değerlendirilmesi, kalite kontrolü, analizi ve merkeze aktarımı ile bölgesel istatistiklerin alt yapısını oluşturmak ve üretmekle görevlidir. 26 bölge müdürlüğünden oluşan taşra teşkilatının bulunduğu iller ve sorumlu oldukları iller, İstatistik Bölge Birimleri Sınıflamasına (İBBS) göre Ek-3'de yer almaktadır. Ayrıca Afyon, Ordu, Mersin ve Mardin illerinde bulunan il irtibat büroları alan çalışmalarına destek vermektedir.

### C. Kuruma İlişkin Bilgiler

#### 1. Fiziksel Kaynaklar

Kurum çalışmaları, merkez ve taşrada 35 hizmet binasında yürütülmektedir. Kullanılan hizmet binalarının 21'i tahsisli, 14'ü ise kiralıktır. TÜİK'in sahip olduğu fiziki kaynaklar Tablo 1.1'de verilmiştir.

##### 1.1 TÜİK'in Fiziki Kaynaklarının Dağılımı, Aralık 2014

Fiziki Kaynaklar	Toplam	Merkez	Taşra
Tahsisli Hizmet Binaları	21	2	19
Kiralık Hizmet Binaları	14	1	13
Demirbaş Taşıtlar	12	9	3
Kiralık Taşıtlar	132	15	117

## 2. Bilgi ve Teknolojik Kaynaklar

TÜİK, verilerin derlenmesinden dağıtılmasına kadar geçen tüm süreçlerde bilgi teknolojilerindeki gelişmeleri takip ederek ve etkin kılarak, uluslararası standartlarda istatistik üretme ve en gelişmiş koşullarda kullanıcılara sunma çabası içerisinde. Bilgi teknolojilerindeki gelişmeler, istatistik alanındaki çalışmaları her açıdan etkilemektedir. Bu etkileşimler; istatistik verilerin derlenmesi, işlenmesi ve dağıtım aşamalarında yeni teknik ve yöntemlerin devreye girmesi sonucunda oluşmaktadır. Bilgi teknolojilerinin sağladığı kolaylıklar sayesinde veri; elektronik ortamda derlenmekte, kısa süre içerisinde analiz edilmekte, farklı biçimlerde ve süratli bir şekilde kullanıcılara sunulmaktadır.

TÜİK’de, bilişim hizmetleri yürütülürken özellikle son yıllarda kişisel bilgisayarlar, sunucu sistemleri, mobil bilgisayarlar gibi iletişim araçları; veri toplama, analiz ve dağıtım süreçlerinde etkin olarak kullanılmaya başlanmıştır. Kurumdaki bilişim ve iletişim araçlarının merkez ve taşra teşkilatı ayrımında sayısal dağılımı, Aralık 2014 itibarıyla Tablo 1.2’de verilmiştir.

### 1.2 Bilişim ve İletişim Araçlarının Sayısal Dağılımı, Aralık 2014

Bilişim ve İletişim Araçları	Toplam	Merkez	Taşra
Kişisel Bilgisayarlar	3805	1339	2466
Mobil Bilgisayarlar	3697	120	3577
Yazıcı	703	285	418
Tarayıcı	117	58	59
Video Konferans	71	17	54
Projektör	131	59	72

### TÜİK’in bilişim teknolojileri ve süreçlerini aşağıdaki şekilde özetleyebiliriz;

**Veri derleme;** TÜİK bilişim altyapısına uygun, mevcut süreçler açısından katma değer sağlayacak yeni teknolojiler araştırılmakta ve veri derleme süreçlerinde kullanılmakta, Kurum bünyesinde geliştirilen metaveri tabanlı yazılımlar harzemli platformuna, mevcut altyapıya uygun bir şekilde bileşen olarak dahil edilmektedir. Platformda, veri derleme için kurum bünyesinde geliştirilmiş çevrimdışı masaüstü ve çevrimiçi web uygulamaları bir çok çalışmada kullanılmakta, yeni geliştirilmekte olan mobil uygulama ise yakın bir zamanda devreye alınmak üzere bölge müdürlükleri tarafından test edilmektedir. Bunun yanı sıra, bölge müdürlüklerinin veri derleme süreci ve/veya hemen sonrasında veri bütünlük ve tutarlılık kontrollerini sağlayan analiz raporları harzemli platformuna dahil edilmekte ve analiz modülü ile verinin analizi sağlanmaktadır.

Doğru karar verebilme kabiliyetinin artırılması, istatistiksel bilgilere hızlı, zamanında ve kolay erişilebilmesiyle mümkündür. Bu kapsamda idari kayıt sistemlerinin kurulması ve takip edilmesi için Servis Odaklı Mimari (SOA) tabanlı bir yöntem kullanılmaktadır. Kullanılan SOA araç ve gereçleriyle, istatistiksel verilerin doğruluğunu, tutarlılığını, güncelliğini, izlenebilirliğini ve doğrulanabilirliğini sağlamak amaçlanmaktadır. Bu kapsamda üretilen hizmetler web servisleri şeklinde tasarlanmış ve kurumların platformdan bağımsız olarak faydalanması sağlanmıştır. Verinin kaynağından veriyi aktararak idari kayıt sistemi oluşturma işlemlerinde web servisi teknolojisi kullanılmaktadır. Yine bu kapsamda firmalardan derlenen veriler için de harzemli platformu uygun hale getirilerek firmaların kendi verilerini çevrimiçi web uygulaması aracılığı ile girebilmesine imkan verilmiş, firmaların mali tablolarına ilişkin istatistik üretmek amacıyla kullanılacak verilerinin de üçüncü parti muhasebe yazılımlarına veri aktarım desteği sunularak kurum merkezine maliyetsiz bir şekilde aktarımı mümkün hale getirilmiştir.

**Merkezi veritabanına aktarım;** Veri derleme süreci sonrasında tüm veriler, elektronik ortamlarda merkezi veri tabanlarına aktarılmaktadır. TÜİK veri tabanı platformlarında; üretim, kurumsal ve dağıtım olmak üzere üç farklı yapıdan oluşan bir veri mimarisi benimsenmiştir. İlgili veri tabanı sunucuları için standart aktarım, yedekleme,

## Genel Bilgiler

güvenlik, performans yönetimi, kapasite planlama politikaları oluşturularak, gerekli uygulamalar geliştirilmekte ve tüm süreçler ağırlıklı olarak otomatize bir şekilde uygulanmakta ve izlenmektedir.

**Analiz ve raporlama;** Kurumda ekonomik ve sosyal alanlarda büyük hacimli bir çok veri tabanı mevcuttur. Bu veri tabanları üzerinde; birimlerin, analiz ve raporlamaya ilişkin ileri düzey ihtiyaçlarını, kullanıcı dostu yazılım araçları ile yapabilmesi için veri güvenliği ve gizliliği dikkate alınarak, istatistiksel analiz araçları kullanmaları sağlanmıştır. Bu analiz araçları ile anlık raporlama ve grafik işlemleri, veriler arası ilişkisel bütünlük testleri, çok boyutlu analiz ve veri madenciliği uygulamaları geliştirilmektedir.

**Kullanıcıya sunum;** Üretilen istatistiki verilerin, etkin ve hızlı sunumuna ilişkin olarak, internet sayfası içeriğinin, dinamik olarak veri tabanlarından karşılanması çalışmalarına devam edilmektedir. Bu bağlamda, dinamik sorgulamaların olduğu ve sayfa güncellemelerinin interaktif ortamda veri sağlayan birimler tarafından gerçekleştirildiği yeni bir web sayfası hazırlanmış, sayfa aracılığıyla kullanıcı profilleri veri tabanı oluşturulmuş, otomatik e-posta hizmetleri ile birlikte sayfa üzerinden sanal mağaza uygulamaları ile İnternet üzerinden satışa yönelik çalışmalar tamamlanmıştır. Verinin dağıtımında, tüm konuları tek bir raporda göstermeye imkan veren merkezî bir veri modeli geliştirilmiş ve web sayfasında yer alan tüm dağıtım veritabanlarının, bu model üzerine inşasına başlanmıştır. Verinin modern bir arayüzle sunulması bağlamında, pivot tablo raporları benimsenerek faaliyete geçirilmiş olup grafiksel gösterim ile ilgili çalışmalar yürütülmektedir. Kullanıcıların veri üzerinde istatistiksel analizler yapabilmesi için kurulan veri analiz merkezinde istatistiksel analiz yazılımının kullanımı sağlanmıştır.

**Ağ ve sunucu altyapısı;** TÜİK Başkanlığının bütün bilişim süreçlerinin sağlıklı, verimli, güvenli ve hızlı bir şekilde işletilmesi için ağ ve sunucu altyapısının sürekliliği ve güncelliği sağlanmaktadır. Merkez binaları ve bölge müdürlüklerimiz MetroEthernet teknolojisi ile ağ ve internet hizmeti almaktadır. Ağ altyapısı izlenerek, sorunlar gözlemlenmekte ve gerekli müdahaleler yapılmakta, böylece veri trafiğinin devamlılığı sağlanmaktadır. Yeni teknolojiler takip edilerek ağ ve sunucu altyapısı teknolojik ihtiyaçlara göre güncellenmekte ve geliştirilmektedir. Video konferans ve uzaktan eğitim gibi sistemler kurulup, teknolojik imkanlardan kurum personeli faydalandırılmakta, böylece işgücü, zaman ve maddi giderler en aza indirilmektedir. VoIP teknolojisi kullanılarak ağ üzerinden IP tabanlı ses iletimi ve haberleşmesi ile e-mail sunucu hizmeti verilerek kurum personelinin birbiriyle ve dış dünya ile elektronik haberleşmesi sağlanmaktadır. File sunucu hizmeti verilerek kullanıcıların ortak dosyalar üzerinde çalışması ve bu dosyaların merkezi olarak yedeklenmesi sağlanmaktadır. Dosya Transfer Protokolü hizmeti ile kullanıcıların verilerini ve dosyalarını taşıma ve transfer etme imkanı sağlanmaktadır.

**Güvenlik altyapısı ve veri güvenliği;** Firewall (Güvenlik Duvarı) kullanılarak, TÜİK iç ağı ve dış internet dünyası arasında güvenli ve kontrollü giriş-çıkış yapılmaktadır. IPS (Saldırı Tespit Sistemi) kullanılarak TÜİK ağına yapılabilecek saldırılar engellenmekte, Kurumsal Antivirüs hizmeti vasıtasıyla virüs, trojan, worm vb. gibi zararlı kodlara karşı kişisel bilgisayarlar ve ağ korunmaktadır. Web filtreleme sistemi ile, TÜİK ağına zarar verecek içeriklere erişim engellemekte, anti-spam yazılımı kullanılarak spam mailler engellenmekte ve mail güvenliği sağlanmakta, Active Directory sistemi ile kullanıcıların kontrolü ve erişim yetkileri düzenlenmektedir. Veri Tabanı Güvenlik Duvarı uygulaması geliştirilerek, veritabanlarına erişim yetkileri kontrol altına alınmakta, bunun yanı sıra, erişim vb. logları kayıt altına alınarak güvenlik sağlanmaktadır. Yedekleme sistemleri kurularak, kurum verilerinin belirlenen periyotlarla yedekleri alınmakta ve kritik verilerin birer kopyası fiziksel olarak başka bir mekanda muhafaza edilmektedir.

**Yönetimde bilişim altyapısı;** Bölge müdürlüklerinde, bilişim altyapılarının güçlendirilmesi ile, mümkün olan operasyonel bilişim süreçlerinin bölge müdürlüklerine kaydırılması sağlanmıştır. Bu çerçevede, kullanıcı profili ve iş takip süreçleri merkezden izlenebilir ve yönetilebilir altyapıya kavuşturulmuştur. Merkez ve 26 bölge müdürlüğü otomasyon sistemine dahil edilerek, kağıt üzerinde yürütülen evrak ve kurum yönetim süreçleri, personel, bütçe, telefon rehberi, toplantı yönetim sistemi, sağlık hizmetleri, donanım ve yazılım envanteri ile elektronik imza vb. otomasyon projeleri web ortamında kullanımına başlanmıştır.

**Veri ve süreç standardizasyonu;** İstatistik üretim, analiz ve dağıtım süreçlerinde ortak standartların oluşturulması (soru, değişken, kod listeleri, sınıflamalar) ve kullanılması; ürettiğimiz verilerin metaverileriyle birlikte kullanıcıya daha anlaşılır şekilde sunulması, birlikte çalışılabilirliğin sağlanarak mükerrerliğin önlenmesi gibi pekçok konuda kurumumuza katkı sağlayacak standart yapılar oluşturulması hedeflenmektedir.

**Eğitim ve Destek;** Merkez ve bölge müdürlüklerinin ihtiyaç duyduğu, Yapılandırılmış Sorgu Dili (SQL), Office yazılımları, istatistiksel veri analizi yazılımları konularında kurum içi eğitimler düzenli olarak yapılmaktadır. Ayrıca, Türk İşbirliği ve Kalkınma İdaresi Başkanlığı aracılığıyla programlanmış yurtdışı eğitimler, Azerbaycan, Tacikistan, Kazakistan, Moğolistan vb ülkelere verilmektedir. Eğitimler kapsamında; ağ, güvenlik, SQL, veritabanı yönetimi, veri ambarı, web yazılım teknolojileri anlatılmaktadır. Personelin bilişim konusunda yenilikleri takip etmesi için; veritabanı yönetimi, Büyük Veri, FLEX, SQL konularında eğitimler düzenlenmiştir.

## D. İnsan Kaynakları

TÜİK'de, Aralık 2014 itibariyle merkez ve taşra teşkilatındaki personel sayısı toplam 3689 kişidir. Bu personelin %28'i merkez, %72'si taşra teşkilatında görev yapmaktadır. Kurum personelinin istihdam şekline göre, merkez ve taşra teşkilatı ayrımında dağılımı Tablo 1.3'te verilmiştir.

### 1.3 TÜİK Personelinin İstihdam Şekline Göre Dağılımı, Aralık 2014

İstihdam Şekli	Toplam	Merkez	Taşra
Kadrolu Personel	1724	865	859
Geçici Personel	1944	151	1793
Sürekli İşçi	21	21	-
<b>Toplam</b>	<b>3689</b>	<b>1037</b>	<b>2652</b>

TÜİK merkez ve taşra teşkilatında kadrolu olarak çalışan toplam 1724 personelin %92'si üniversite mezunudur. Üniversite mezunu olan 1585 kişinin 300'ü yüksek lisans, 22'si doktora derecelerine sahip olup, TÜİK Uzmanı, TÜİK Uzman Yardımcısı, Mali Hizmetler Uzmanı, Mali Hizmetler Uzman Yardımcısı, İstatistikçi, Matematikçi, Ekonomist, Programcı gibi çeşitli kadrolarda istihdam edilmektedir. Kadrolu personelin, merkez ve taşra teşkilatı ayrımında hizmet sınıflarına göre dağılımı Tablo 1.4'de verilmiştir.

### 1.4 TÜİK'de Kadrolu Personelin Hizmet Sınıflarına Göre Dağılımı, Aralık 2014

Hizmet Sınıfı	Toplam	Merkez	Taşra
Genel İdari Hizmetler	929	557	372
Teknik Hizmetler	749	277	472
Yardımcı Hizmetler	38	23	15
Sağlık Hizmetleri	8	8	-
<b>Toplam</b>	<b>1724</b>	<b>865</b>	<b>859</b>

## E. Yönetim ve İç Kontrol Sistemi

TÜİK, Kalkınma Bakanlığına bağlı bir kuruluştur. Başkan, TÜİK'in en üst yöneticisidir ve Bakanlar Kurulu kararı ile beş yıllık süre için atanır. Başkan, başkanlık hizmetlerini, mevzuat hükümlerine, resmi istatistik programına, stratejik plana, Kurumun amaç ve politikalarına, performans göstergelerine ve hizmet kalite standartlarına uygun olarak yürütmekle görevli ve yetkilidir.

TÜİK'de, başkan yardımcıları, birinci hukuk müşaviri, daire başkanları ve bölge müdürleri, Başkanın önerisi üzerine müşterek kararname ile atanır, bunların dışında kalan personelin atamaları ise Başkan tarafından yapılır. Bölge müdürleri, bölgesel düzeydeki tüm istatistik faaliyetlerini yürütmek ve yerel birimlerle koordinasyonu sağlamaktan,

## Genel Bilgiler

doğrudan TÜİK Başkanına karşı sorumludur. Başkanlıkta, daire başkanlıkları ve bölge müdürlükleri bünyesinde işlerin niteliğine göre, devamlı veya geçici grup/takımlar oluşturulabilir. Başkan, bu birimlere sorumlular görevlendirir.

5429 sayılı Türkiye İstatistik Kanunu uyarınca RİP'in hazırlanması, uygulanması, resmi istatistik ihtiyacının tespiti, gelişimi ve işlevleri konusunda tavsiyelerde bulunmak, ileriye yönelik görüş ve önerileri kapsayan çalışmalar yapmak üzere İstatistik Konseyi oluşturulmuştur. Türkiye İstatistik Kanununun, 18 Kasım 2005 tarihinde yürürlüğe girmesinin ardından çıkarılan yönetmelik ve yönergeler aşağıda verilmiştir.

- Kamu Görevlileri Etik Davranış İlkeleri ile Başvuru Usul Esasları Yönetmeliği
- Türkiye İstatistik Kurumu İstatistik Konseyi Yönetmeliği
- Türkiye İstatistik Kurumu Başkanlığı Personeli Görevde Yükselme Ve Unvan Değişikliği Yönetmeliği
- Türkiye İstatistik Kurumu Eğitim Ve Araştırma Merkezi'nin Kuruluşu Görevleri Ve Çalışma Esaslarına İlişkin Yönetmelik
- Türkiye İstatistik Kurumu Uzman Yardımcılığı Giriş Ve Türkiye İstatistik Kurumu Uzmanlığı Yeterlik Sınavları İle Atanma Ve Yetiştirilmelerine Dair Yönetmelik
- Resmi İstatistiklerde Veri Gizliliği Ve Gizli Veri Güvenliğine İlişkin Usul Ve Esaslar Hakkında Yönetmelik
- Veri Kalite Kontrol Kurulunun Oluşumu Ve Çalışma Usul Ve Esasları Hakkında Yönetmelik
- Türkiye İstatistik Kurumu Başkanlığı Disiplin Amirleri Yönetmeliği
- Türkiye İstatistik Kurumu Başkanlığı Personelinin Yer Değiştirme Suretiyle Atanmalarına Dair Yönetmelik
- Türkiye İstatistik Kurumu Başkanlığı Konut Tahsisi Yönergesi
- TÜİK Başkanlığında Staj Yapacak Kişiler Hakkında Yönerge
- TÜİK Başkanlığı Ön Mali Kontrol İşlemleri Yönergesi
- TÜİK Başkanlığı Döner Sermaye İşletmesi Yönetmeliği
- Türkiye İstatistik Kurumu Veritabanları Yayımlama Yönergesi
- Türkiye İstatistik Kurumunun İdari İş Ve İşlemleriyle İlgili Hata, Usulsüzlük Ve Yolsuzluklara İlişkin Şikayetlerin Bildirimi Ve Değerlendirilmesine Dair Yönerge
- Türkiye İstatistik Kurumu Personelinin Kurumsal Veritabanlarına Erişim Ve Kullanım Yönergesi
- Türkiye İstatistik Kurumu Tarafından Yayımlanmış İstatistiksel Veri Ve Bilgilerde Hataların Düzeltilmesi İle İlgili Usul Ve Esaslar Hakkında Yönerge
- Türkiye İstatistik Kurumu Mikro Veriye Erişim Ve Kullanımı Hakkında Yönerge
- Resmi İstatistik Programı Çalışma Gruplarının Oluşumu Ve Çalışma Usulleri Hakkında Yönerge
- Türkiye İstatistik Kurumu Başkanlığı Yetki Devri Ve İmza Yetkileri Yönergesi
- Türkiye İstatistik Kurumu Personel İzin Yönergesi
- Türkiye İstatistik Kurumu Bölge Müdürlükleri'nin Üretim Veritabanlarına Erişim Ve Kullanım Yönergesi
- Resmi İstatistiklerin Yanlış Kullanılması Ve Yorumlanmasını Önlemeye Yönelik Usul Ve Esaslar
- Türkiye İstatistik Kurumu Başkanlığı Tarafından Üretilen İstatistik Verilerde Revizyon Yapılmasına İlişkin Usul Ve Esaslar Hakkında Yönerge
- Türkiye İstatistik Kurumu Başkanlığı Tarafından Yürütülen Çalışmaların Dokümantasyonuna İlişkin Usul Ve Esaslar Hakkında Yönerge
- Türkiye İstatistik Kurumu Başarı Belgesi Değerlendirme Usul ve Esasları
- Türkiye İstatistik Kurumu Uzmanlığı Yönetmeliği
- Türkiye İstatistik Kurumu Başkanlığı Elektronik Belge Yönetim Sistemi Kullanma Esas ve Usulleri Hakkında Yönerge

## II. Performans Bilgileri

### A. Temel Politika ve Öncelikler

#### 1. TÜİK'in Plan ve Programları

2005 yılında yürürlüğe giren Türkiye İstatistik Kanunu, ulusal düzeyde resmi istatistikler konusunda önemli düzenlemeleri içeren RİP'in hazırlanmasını ve istatistik üretiminin bu program çerçevesinde yapılmasını hükme bağlamıştır. Bunun yanı sıra, kamuda reform olarak nitelendirilen çok yıllık planlama dönemine geçiş uygulamaları başlatılmış, bu kapsamda kuruluşların stratejik planlarını hazırlamaları ve bütçelerini bu plan doğrultusunda oluşturmaları için gerekli yasal düzenlemeler yapılmıştır. İlk kez 2007-2011 dönemi ve ikinci kez 2012-2016 dönemi için hazırlanan stratejik plan ve resmi istatistik programları, TÜİK'in istatistik alanındaki hedeflerini ve yapılması gereken çalışmalarını yeniden planlamasını gerekli kılmıştır.

TÜİK'in gerek günümüz çalışmalarına yön vermek, gerekse geleceği planlamak amacıyla hazırladığı 2012-2016 Stratejik Planı ve Resmi İstatistik Programı (RİP), kalite temeline dayandırılmıştır. Bu kavram günümüzde artık dar anlamda sadece istatistiksel ürün/çıktıların kalitesi olarak değil, daha geniş anlamda verinin üretilmesinden sunumuna kadar tüm istatistiksel süreçlerin kalitesi olarak algılanmaktadır. İstatistiksel süreçlerin kalitesi, bir ürüne veya çıktıya ait kalitenin yanı sıra, o ürünün elde edildiği her aşamada yürütülen faaliyetlerin, kullanılan kaynakların, insan gücünün ve tüm bunların idaresinde rol oynayan yönetim olgusunun kalitesiyle ilgilidir. Kurumun yayımladığı ve yukarıda belirtilen plan, programlar kapsamında;

- Uluslararası standartlarda istatistiklerin üretilmesi, Kurumsal kapasitenin geliştirilmesi ve verimliliğin artırılması ile Kurumun işbirliği kapasitesi ve koordinasyon rolünün güçlendirilerek kurumsal etkinliğin artırılması sağlanacaktır.
- İstatistik ürünlerin sunumunda kalite, güvenilirlik, zamanlılık, güncellik, açıklık, erişilebilirlik, tutarlılık ve karşılaştırılabilirlik ilkeleri esas alınacaktır.
- Stratejik Plan ve Performans Programı'nda yer verilen hedeflerin gerçekleşmesi sağlanacaktır.
- Resmi istatistiklerin üretiminde ve yayımında karşılaşılan mükerrerlikler önlenecek, cevaplayıcı yükü azalacak, kamuda insan gücü ve kaynak tasarrufu sağlanacak ve resmi istatistiklere olan güven daha da artacaktır.
- TÜİK'in yayımladığı verilerin yanı sıra, RİP'de diğer kurum ve kuruluşlar tarafından üretilmesi öngörülen veriler resmi istatistik olarak kabul edilecektir. Böylece, ihtiyaç duyulan her alanda güvenilir tek bir resmi istatistik üretilmesi sağlanmış olacaktır.
- Kamusal hizmet sunumunda tarafsızlık, şeffaflık, hesap verebilirlik ve kullanıcı memnuniyeti esas alınacaktır.
- Bireysel verilerin gizliliği ve kamuoyunun bilgi edinme hakkının gözetilmesi esas alınacaktır.
- Kurumun personel kapasitesi, değişen şartlara ve çalışmalara hızlı ve etkin bir biçimde cevap verebilecek şekilde arttırılacaktır.
- Personelin çalışma koşulları iyileştirilecek, atama ve yükselmelerde liyakat esas alınacaktır.
- İstatistik üretim süreçlerini, veri dağıtımını ve organizasyon altyapısını geliştirmek amacıyla yeni teknolojilerin kullanımı arttırılacaktır.

#### 2. Kalkınma Plan ve Programları

##### A- Onuncu Kalkınma Planı 2014-2018

TÜİK, 2014-2018 dönemini kapsayan Onuncu Kalkınma Planı'nda yer alan "Öncelikli Dönüşüm Programları" kapsamında "İstatistiki Bilgi Altyapısını Geliştirme Programı Eylem Planı"nda genel koordinatör, bu program altında yeralan 2 ve 3 nolu bileşenlerde ise bileşen sorumlusu kurum olarak yer almaktadır.

### 1.10 nolu "İstatistiki Bilgi Altyapısını Geliştirme Programı Eylem Planı

#### 1. Bileşen: İstatistiki Veri Üretiminin Önceliklendirilmesi

**Politika 1:** Ulusal ve uluslararası kullanıcıların ihtiyaç ve önceliklerini dikkate alarak uluslararası standartlara uygun şekilde üretilebilecek istatistiklerin belirlenmesi

#### 2. Bileşen: Kurumlararası İşbirliğinin Güçlendirilmesi

**Politika 1:** Ulusal ve uluslararası kurum ve kuruluşlar ile işbirliğinin artırılması ve etkinleştirilmesi

**Politika 2:** Resmi istatistik üretim sürecinde yer alan kurum ve kuruluşların idari kayıt sistemlerinin istatistik üretiminde kullanılmak üzere TÜİK'e açılması

#### 3. Bileşen: Uluslararası Standartlarda İstatistik Üretiminin Artırılması

**Politika 1:** Ulusal kayıt sistemi standardının oluşturulması

### B- 2015 Yılı Programı

- 2015 yılı programı kapsamında sorumlu kuruluş olarak yer alınan politikalar;

#### 2.2.1 Nitelikli İnsan, Güçlü Toplum

##### 2.2.1.10 Kültür ve Sanat

**Tedbir 103.** "Kültürel Faaliyetlere Katılım ve Ayrılan Zaman Araştırma"sı tekrarlanacaktır.

**Tedbir 118.** Kültür istatistiklerinin uluslararası standartlara uyumlu hale getirilmesi çalışmalarına başlanacaktır.

##### 2.2.1.17. Kamu Hizmetlerinde e-Devlet Uygulamaları

**Tedbir 176.** Resmi İstatistik Programı (RİP) kapsamında TÜİK ve diğeri kurum ve kuruluşlarca yayımlanan tüm istatistikleri tek bir çatı altında toplayan bir internet portalı (RİP Portalı) kurulması için gerekli olan yazılım faaliyetleri tamamlanacaktır.

#### 2.2.3 Yaşanabilir Mekanlar, Sürdürülebilir Çevre

##### 2.2.3.6 Kırsal Kalkınma

**Tedbir 406.** Kırsal alan tanımı revize edilecek, temel nitelikteki ulusal verilerin kır-kent ve il bazında yayımlanması sağlanacaktır.

- 2015 yılı programı kapsamında ilgili kuruluş olarak yer alınan politikalar;

#### 2.2.1 Nitelikli İnsan, Güçlü Toplum

##### 2.2.1.1 Eğitim

**Tedbir 2.** Zorunlu eğitime devam etmeyen çocuklar eğitime kazandırılacak, kademeler arası geçiş oranları artırılacaktır.

**Tedbir 15.** Türkiye'de Eğitimin Finansmanı ve Eğitim Harcamaları Bilgi Yönetim Sistemi'nin (TEFBİS) etkin şekilde kullanımı sağlanacaktır.

##### 2.2.1.6. Sivil Toplum Kuruluşları

**Tedbir 71.** STK'lara ilişkin olarak sistematik ve kapsamlı şekilde veri toplanmasına yönelik bir veri tabanı oluşturulacaktır.

##### 2.2.1.8 Çocuk ve Gençlik

**Tedbir 83.** Çocuk işçiliğinin önlenmesine yönelik mevzuat hazırlıkları tamamlanacak ve konuyla ilgili projeler çeşitlendirilecek ve sayısı artırılacaktır.

##### 2.2.1.9. Sosyal Koruma

**Tedbir 87.** Gelir dağılımını iyileştirmeyi ve yoksulluğu azaltmayı hedefleyen sosyal transferlerin etkinliğinin artırılmasına yönelik mevzuat hazırlıkları tamamlanacaktır.



**Tedbir 88.** Sosyal yardımlardan faydalanacak kişilerin nesnel ölçütlerle belirlenmesini sağlayan puanlama formülü tüm kamu sosyal yardım faaliyetlerinde hak sahipliğini belirlemede karar destek sistemi olarak kullanılacaktır.

#### **2.2.1.11 İstihdam ve Çalışma Hayatı**

**Tedbir 125.** İşgücü piyasasında talep edilen temel beceriler ile gençlerin sahip olduğu yetkinlikler belirlenerek ülkemizdeki beceri açığı tespit edilecektir.

#### **2.2.1.13 Spor**

**Tedbir 135.** Halkın spor yapma alışkanlıklarını ve hareketlilik düzeyini ölçecek saha çalışmaları yapılacaktır.

#### **2.2.1.14 Nüfus Dinamikleri**

**Tedbir 154.** Düzenli ve düzensiz göç kapsamında olanlar ile uluslararası korumaya ihtiyaç duyan yabancılar için etkin işleyen bir göç izleme ve takip sistemi oluşturulacak, ülkemizde yasal olarak ikamet eden yabancılar için zorunlu olmayan uyum programları geliştirilecektir.

### **2.2.2. Yenilikçi Üretim, İstikrarlı Yüksek Büyüme**

#### **2.2.2.15 Tarım ve Gıda**

**Tedbir 310.** Gıda, Tarım ve Hayvancılık Bakanlığı bünyesinde merkezi bilgi işlem sistemi kurulacaktır. Tarımsal bilgi sistemlerinin entegrasyonu, ortak kullanıma izin verecek şekilde hızlandırılacaktır.

#### **2.2.3 Yaşanabilir Mekanlar, Sürdürülebilir Çevre**

##### **2.2.3.1 Bölgesel Gelişme ve Bölgesel Rekabet Edebilirlik**

**Tedbir 376.** "Yerleşme Merkezlerinin Kademelenmesi Araştırma"sı güncellenecektir.

**Tedbir 377.** "İlçelerin Sosyo-Ekonomik Gelişmişlik Sıralaması Araştırma"sı güncellenecektir.

**Tedbir 384.** Sektör stratejilerinde yer alan üretim, ihracat ve katma değer artışı hedeflerine ulaşabilmek amacıyla bölgesel rekabet edebilirlik analizleri yapılacak ve bölge düzeyinde alt hedeflerin belirlenmesi çalışmaları başlatılacaktır.

##### **2.2.3.3. Kentsel Dönüşüm ve Konut**

**Tedbir 404.** Konut piyasasında ihtiyaç duyulan veri kaynakları ile destekleyici ve düzenleyici yöntemlerin iyileştirilmesine yönelik bir çalışma başlatılacaktır.

##### **2.2.3.4 Kentsel Altyapı**

**Tedbir 417.** Tüm atık türleri için atık miktarı ve kompozisyonuna yönelik veriler toplanarak kayıt altına alınacak ve etkin bir denetim sistemi kurulacaktır.

##### **2.2.3.6 Kırsal Kalkınma**

**Tedbir 405.** Onuncu Kalkınma Planı dönemindeki ulusal kırsal politika belgeleri kurumlar arası işbirliği temelinde hazırlanacaktır.

#### **2.2.4. Kalkınma İçin Uluslararası İşbirliği**

##### **2.2.4.2. Bölgesel İşbirlikleri**

**Tedbir 457.** Bölge ülkeleriyle ülkemiz arasında imzalanmış mevcut STA'lara "hizmet ticareti ve yatırım" bölümleri eklenmesine ilişkin çalışma ve müzakereler başlatılacak, hizmet ticareti ve yatırımlara ilişkin hükümler de içeren yeni STA'lar yapılmasına dönük gerekli analizler tamamlanacaktır.

TÜİK ayrıca, kalkınma planlarına dayanılarak hazırlanan çeşitli eylem planlarında sorumlu, ilgili veya işbirliği yapılacak kurum olarak yer almaktadır.

### 3. Avrupa Birliği İstatistik Sistemine Uyum Çalışmaları

Türkiye'nin Avrupa Birliği'ne (AB) üyelik sürecinde politika, mevzuat ve uygulamalarını uyumlaştırmakla yükümlü olduğu müktesebat başlıklarından birini de, "İstatistik" oluşturmaktadır. Bu doğrultuda, Türkiye'de resmi istatistiklerin üretilmesinden ve koordinasyonundan sorumlu kuruluş olarak TÜİK'in, AB'ye adaylık sürecinde önemli görevleri bulunmaktadır.

Avrupa İstatistik Sistemi'ne (AİS) uyum, AB Konseyi ve Komisyonu tarafından kabul edilen ve müktesebat uyumu çerçevesinde kararlaştırılan tüm istatistik mevzuatının, metodolojisinin ve diğer teknik unsurların benimsenmesi ve uygulanması anlamına gelmektedir. Ayrıca, başta metodolojik konular olmak üzere, tüm istatistik üretimini AB ülkelerinde yapılan ve örgütlenen şekilde değiştirmek anlamına da gelmektedir. İstatistik alanında TÜİK tarafından yürütülmekte olan uyum çalışmalarının iki yönü bulunmaktadır:

- Birincisi, Türk İstatistik Sistemi'nin AB normları ile uyumlu hale getirilebilmesi için gerekli reformların yapılmasıdır. Burada öngörülen, yasal altyapının değiştirilmesi, istatistiksel kayıt sistemlerinin kurulması, sınıflamalarda AB sınıflama sistemlerinin benimsenmesi, üretilen verilerin çeşitliliğinin artırılması ve TÜİK'in idari kapasitesinin güçlendirilmesidir.
- İkincisi ise, 3 Ekim 2005 tarihi itibarıyla başlayan müzakere sürecinde ihtiyaç duyulan verilerin AB normlarına uygun biçimde sağlanmasıdır. Müzakere edilen konularda, AB'ye uyumlu karşılaştırılabilir verilerin eksikliği, müzakerelerin sağlıklı bir şekilde yürütülmesinde zorluklar ortaya çıkarabilecektir.

TÜİK bünyesinde AB'ye uyum yönünde kaydedilen ilerlemeler, Avrupa Birliği İstatistik Ofisi (Eurostat) tarafından geliştirilen çeşitli araçlar vasıtası ile izlenmekte ve raporlanmaktadır. Avrupa Komisyonu Genişleme Genel Müdürlüğü ise her bir aday ülke için, AB'ye uyum sürecinde son bir yıllık ilerlemenin değerlendirildiği "İlerleme Raporu"nu yayımlamaktadır. Bu kapsamda, Türkiye için 8 Ekim 2014 tarihli Türkiye 2014 İlerleme Raporu'nda aşağıdaki hususlara yer verilmiştir:

- **İstatistiksel altyapı** konusunda TÜİK ile özellikle Maliye Bakanlığı, Gıda Tarım ve Hayvancılık Bakanlığı ve Sosyal Güvenlik Kurumu gibi temel veri sağlayıcı kuruluşlar arasında işbirliğinin geliştirilmesi için daha çok çalışmaya ihtiyaç duyulmaktadır.
- **Sınıflamalar ve kayıtlar** konusunda, TÜİK tarafından NACE Rev.2'ye uyumlu olarak üretici fiyatları endeksi ve dönemlik ulusal hesaplar yayımlanmaya başlanmıştır.
- **Sektör istatistikleri** konusunda, çiftçi kayıt sisteminin kurulması hususunda kaydedilen ilerlemeler ile uyum sağlanması beklenen metodoloji ve istatistiklerin derlenmesinde kullanılan kurumsal yapılanmaya ilişkin ayrıntılı açıklamaların yer aldığı tarımsal istatistiklere ilişkin strateji belgesinin güncelleme çalışmaları devam etmektedir. Türkiye her hafta uygulanan sürekli işgücü anketini uygulamaya başlamıştır. Tarım sayımının gerçekleştirilmesi için çalışmalar yürütülmüştür. Bu fasılda daha fazla ilerleme için gerekli olarak Türkiye'nin, kullanılan metodoloji de dahil olmak üzere temel ulusal hesaplar göstergelerini sunması gerekmektedir. Bölgesel istatistiklerde daha fazla ilerlemeye ihtiyaç duyulmaktadır.

**Sonuç olarak;** üretici fiyatları endeksi revizyonu ve dönemlik ulusal hesaplarla birlikte istatistik alanında ilerleme kaydedilmiştir. Ulusal hesaplar, tarım istatistikleri, bölgesel istatistikler ve TÜİK ile temel veri sağlayıcı kuruluşlar arasındaki işbirliğinin güçlendirilmesi gibi alanlarda daha çok çalışmaya ihtiyaç duyulmaktadır. Genel olarak, müktesebata uyum düzeyi ileri seviyededir.

## B. TÜİK'in Stratejik Amaç ve Hedefleri

Kurumumuz, 2011 yılı sonunda uygulama süresi sona eren ilk stratejik planın ardından, tecrübe ve kazanımlarından yola çıkarak istatistik alanında doğru, güncel, tutarlı, karşılaştırılabilir, erişilebilir ve kaliteli bilgi üretiminde, bulunduğu noktadan daha ileriye gidebilmeyi hedeflediği 2012-2016 stratejik planını hazırlamıştır.

"2012-2016 Stratejik Planı"nda, TÜİK'in ulusal istatistik sistemi içerisindeki misyonu da dikkate alınarak, Türkiye'nin istatistik alanında bugünkü konumundan daha ileri bir seviyeye gelebilmesini hedefleyen geleceğe ilişkin misyon, vizyon ve stratejik amaçlar oluşturulmuş ve yıllık performans programları aracılığı ile stratejik amaçların gerçekleşmesi hedeflenmiştir.

*"Ulusal ve uluslararası kullanıcıların ihtiyaç ve önceliklerini dikkate alarak kaliteli, güncel, güvenilir, tutarlı, tarafsız, uluslararası standartlara uygun istatistikleri üretmek, kullanıma sunmak ve resmi istatistik üretim sürecinde yer alan kurumlar arasında eşgüdümü sağlamak"* misyonu ve *"Uluslararası standartlarda ve kullanıcı odaklı, sürdürülebilir bir istatistik sistemi kurmak"* vizyonu çerçevesinde hazırlanan 2012-2016 Stratejik Planı kalite temeline dayandırılmıştır.

Kurumun 2012-2016 stratejik planında, sayısal olarak ifade edilebilir ve ölçülebilir 3 amaç ve 13 stratejik hedef belirlenmiş olup, amaçların gerçekleştirilebilmesi için Kurumda önemli çalışmalar başlatılmıştır.

### Amaç 1. Uluslararası standartlarda istatistiklerin üretilmesi

1. Mevcut istatistiklerin güvenilir, karşılaştırılabilir, uyumlu ve tutarlı, veri entegrasyonu sağlanarak üretilmesi
2. Ulusal ve uluslararası kullanıcı ihtiyaçlarına cevap verecek çeşitlilikte yeni istatistiklerin üretilmesi
3. Resmi istatistik üretiminde idari kayıt sistemlerinin geliştirilmesi
4. Cevaplayıcı yükünün azaltılması
5. İstatistiki bilgi ve hizmetlerin güncelliği ve zamanlılığının geliştirilmesi
6. İstatistiki bilgi ve hizmetlerin erişilebilirliği ve kullanılabilirliğinin artırılması

### Amaç 2. Kurumsal kapasitenin geliştirilmesi ve verimliliğin artırılması

1. Stratejik yönetim yaklaşımının geliştirilmesi ve bilginin yönetilmesi
2. İnsan kaynakları yönetiminin geliştirilmesi
3. Bilişim altyapısının güçlendirilmesi
4. Fiziki çalışma koşullarının iyileştirilmesi ve mali kaynakların verimli kullanımı

### Amaç 3. Kurumun işbirliği kapasitesi ve koordinasyon rolünün güçlendirilerek kurumsal etkinliğin artırılması

1. Resmi İstatistik Programı kapsamında paydaş kurumların kalite standartlarına uygun istatistik üretiminde Kurumun rolünün etkinleştirilmesi
2. Uluslararası kurum ve kuruluşlar ile işbirliğinin artırılması ve etkinleştirilmesi
3. Toplumda istatistik bilincinin ve kullanımının artırılması, istatistiklere olan güvenin güçlendirilmesi

## C. Performans Hedefi, Gösterge ve Faaliyetlere İlişkin Değerlendirmeler

### 1. Performans Hedef ve Göstergeleri

2012-2016 dönemini kapsayan TÜİK Stratejik Planına dayalı olarak hazırlanan 2015 yılı performans programında, 3 stratejik amaç, 13 stratejik hedef ile ilişkili 81 performans hedefi belirlenmiştir. Performans hedeflerinin stratejik amaç ve hedeflere göre dağılımı Tablo 2.1'de görülmektedir. 2015 yılı performans hedeflerinin %69,1'inin "Uluslararası standartlarda istatistiklerin üretilmesi" başlıklı 1 no'lu Amaç, %19,8'inin "Kurumsal kapasitenin geliştirilmesi ve verimliliğin artırılması" başlıklı 2 no'lu Amaç, %11,1'inin ise "Kurumun işbirliği kapasitesi ve koordinasyon rolünün güçlendirilerek kurumsal etkinliğin artırılması" başlıklı 3 no'lu Amaç altında olduğu görülmektedir.

## Performans Bilgileri

### 2.1 Stratejik Hedef ve Performans Hedeflerinin Stratejik Amaçlara Göre Dağılımı, 2015

2012-2016 Stratejik Plan			2015 Yılı Performans Programı	
Stratejik Amaç No	Stratejik Hedef		Kapsanan Performans Hedefi	
	Sayı	(%)	Sayı	(%)
Amaç 1	H.1	46,2	30	37,04
	H.2		14	17,28
	H.3		4	4,94
	H.4		2	2,47
	H.5		1	1,23
	H.6		5	6,18
Amaç 2	H.1	30,8	5	6,18
	H.2		3	3,70
	H.3		6	7,41
	H.4		2	2,47
Amaç 3	H.1	23,1	3	3,70
	H.2		3	3,70
	H.3		3	3,70
<b>Toplam</b>	<b>13</b>	<b>100</b>	<b>81</b>	<b>100</b>

### 2. Performans Göstergeleri, 2015

Performans göstergeleri, performans hedeflerinin gerçekleştirme sürecinde, ulaşılan sonuçları ölçmek ve değerlendirmek amacıyla kullanılan ve performans denetimine temel oluşturan araçlardır. Bu nedenle, 2015 yılı performans programında göstergelerin belirlenmesinde, birim bazında oluşturulan performans hedeflerinin izlenmesi ve yıllar itibarıyla performans seviyelerinin ölçülebilir olmasına dikkat edilmiştir. Bunun yanı sıra, çıktı odaklı, kurumsal değerlendirme yapabilmeye ve gelişmeyi, başarıyı ölçmeye yönelik göstergelerin belirlenmesine çalışılmıştır.

#### 2.1 Performans Göstergelerinin Stratejik Amaçlar İtibarıyla Dağılımı, 2015

2015 yılı performans programı kapsamında oluşturulan 81 performans hedefini izlemek amacıyla 470 gösterge belirlenmiştir. Performans göstergelerinin 362'si A1, 76'sı A2, 32'si ise A3 stratejik amacı altında yer almaktadır. Kurum performans hedefleri ve yürütülen faaliyetlerin çeşitliliği nedeniyle gerçekleştirmeleri tespit edebilmek için 470 gösterge belirlenmiş, ancak performans programı yayınında seçilmiş göstergelere yer verilmiştir. Performans programının izlenmesi ve değerlendirilmesi ise 470 gösterge üzerinden yapılacaktır. 2015 yılı performans programı kapsamında belirlenen performans göstergelerinden seçilmiş örnek göstergeler aşağıda verilmiştir.

- AB standartlarına uyum oranı
- Alan uygulama takvimi hazırlanmasında zamanlılığa uyum oranı
- Bilgilendirme ve tanıtım toplantılarının sayısı
- Birim cevaplama oranları
- BM, Eurostat, Dünya Bankası yayınlarında karşılanamayan istatistiklerin oranı
- Cevapsızlık oranı
- Çalışan memnuniyeti oranı
- Düzenlenen eğitimin içeriğinden duyulan memnuniyet oranı
- Dış kullanıcılar için geliştirilen e-öğrenme modül/uygulamalarının tamamlanma oranı
- Güncelleme ve uyarılama yapılan yeni sınıflama sayısı
- Hazırlanan tanıtıcı materyal sayısı
- İç kontrol sistemi kurulma oranı
- İdari kayıtların kullanım oranı
- İşyükü ve maliyet analizi çalışmalarının tamamlanma oranı
- Kullanıcı taleplerinin ortalama karşılanma süresi
- Metaverisi tamamlanan istatistik sayısı
- OECD yayınlarında karşılanamayan istatistiklerin oranı
- RİP eğitimleri memnuniyet oranı
- TÜİK tarafından hazırlanan kurumsal kalite raporu sayısı
- UVYT'ne uygun yayımlanma oranı (dakiklik)
- Yayımlanan veri/bilgideki hata sayısı

### 3. Faaliyetler ve Uluslararası Projelere İlişkin Değerlendirmeler, 2015

Türkiye İstatistik Kurumu (TÜİK), 1926 yılından günümüze kadar önemli süreçlerden geçerek, bilimsel ve teknik niteliğini bu alandaki ileri dünya ülkeleri standartlarına yükseltme ve Türkiye'nin çağdaş istatistik yapısını geliştirme amacıyla hareket eden, karar süreçlerinde etkin rol oynayan bir kurumdur. TÜİK, 2005 yılında yürürlüğe giren 5429 sayılı Türkiye İstatistik Kanunu ile ülkenin resmi istatistiklerinin üreticisi ve koordinatörü olarak, uluslararası alandaki istatistiki gelişmeleri, standartları ve tanımları yakından takip ederek, karşılaştırılabilir istatistikler üretmek adına kendini ve ülkemiz istatistik sistemini geliştirmeyi kendisine görev edinmiştir.

#### 3.1 Faaliyetler

TÜİK, toplumun tüm kesimlerinin ihtiyaç ve beklentilerine cevap verebilecek çeşitlilikte, kaliteli, güncel, güvenilir, tarafsız ve uluslararası standartlarda üretilmiş olan istatistikleri kullanıcıların hizmetine sunmakla yükümlüdür. TÜİK'in bu misyonunu yerine getirmek ve hedeflerini gerçekleştirmek amacıyla yürüttüğü en temel faaliyeti "Türkiye İstatistik Kanunu"nda da belirtildiği üzere istatistik üretme ve üretilen istatistikleri yayımlama faaliyetleridir.

İstatistik üretim sürecindeki faaliyetler ana hizmet birimleri tarafından yürütülürken, strateji geliştirme, performans değerlendirme, hukuk, basın, halkla ilişkiler, insan kaynakları ve destek hizmetleri gibi faaliyetler danışma ve destek birimleri tarafından yürütülmekte ve istatistik üretim sürecine her yönüyle katkı sağlanmaktadır. TÜİK'de yürütülen hizmet ve faaliyetler aşağıda yer almaktadır.

#### İstatistiki Altyapı Faaliyetleri

İstatistik üretiminin temel aşaması olan alt yapı çalışmaları bağlamında, genel olarak, ulusal/uluslararası düzeyde kabul görmüş istatistiki yöntemler incelenmekte, güncel gelişmeler takip edilmekte, TÜİK bünyesinde yapılan sayım ve araştırmaların teknik altyapılarını hazırlamanın (soru kağıdı hazırlama, yöntem belirleme vb.) yanı sıra, veri kalitesine yönelik tekniklerin belirlenmesi, uygulanması, veri kalitesinin artırılmasına yönelik çalışmalar yürütülmekte, ilgili birimlere bu konuda destek sağlanmaktadır. Bunların yanı sıra;

- soru kağıtlarına ilişkin standartların belirlenmesi, uygulamasının izlenmesi,
- araştırmaların örnekleme yöntemlerinin belirlenmesi ve uygulanması,
- veri toplamaya yönelik metodoloji ve yöntemlerin araştırılması, öneri geliştirilmesi,
- alan uygulamalarının izlenmesi, değerlendirilmesi ve iş yükü çalışmalarının gerçekleştirilmesi,
- alan uygulamalarına yönelik kalite denetimi çalışmalarının yürütülmesi,
- zaman serileri analizleri, mevsim ve takvim etkilerinden arındırma tekniklerinin geliştirilmesi vb.

çalışmalar gerçekleştirilmektedir. Ayrıca, toplam kalite yönetimi çalışmaları kapsamında, iş süreçlerinin ve istatistik sisteminin tasarlanması, istatistik üretim süreçlerine ilişkin metaveri çalışmaları yürütülmekte olup yürütülen diğer çalışmalar aşağıda verilmiştir.

- ulusal kayıt sistemlerinin belirlenmiş standartlara göre oluşturulması, karşılaştırılabilirliğin sağlanması ve ulusal düzeyde kullanımı için işbirliği ve koordinasyonun sağlanması,
- coğrafi bilgi sistemleri, uzaktan algılama çalışmalarının yanı sıra, Kurumun kullanacağı kayıt sistemlerinin kurulması, yönetilmesi ve güncellenmesi,
- istatistik amaçlı ulusal sınıflamaların oluşturulması ve kurumlar arası koordinasyon ile kullanımının sağlanması,
- RİP'in ilgili ve sorumlu kurumlarla işbirliği içerisinde hazırlanması, izlenmesi ve değerlendirilmesi,
- resmi istatistikler kapsamındaki kurum ve kuruluşların istatistik standartlarına ve sınıflamalarına uyumu ve ihtiyaç duyulan konularda teknik destek sağlanması,

### İstatistik Üretim Faaliyetleri

İstatistik üretimi, planlı bir çalışmayı gerektiren bilgi, beceri ve deneyim isteyen çok kapsamlı bir süreçtir. Bu süreç, öncel çalışmalar ile başlayıp, verilerin toplanması, analiz edilmesi ve sonuçların alınmasından oluşan bir dizi alt faaliyetler bütünüdür. Bu faaliyetler genel olarak,

- araştırmadan elde edilecek bilginin gerekliliğinin ortaya konulması, araştırma maliyet etkinlik analizi yapılması, mevcut olmayan istatistiklerin belirlenmesi,
- soru kağıdı tasarımı, soruların belirlenmesi, pretest ve pilot uygulamanın yapılması, araştırma soru kağıdının hazırlanması, tabülasyon planının hazırlanması, alan organizasyonu, araştırma el kitabının hazırlanması, veri toplama, işleme ve analiz süreçlerinin test edilmesi vb. faaliyetler,
- araştırma konusuna ilişkin verilerin, farklı veri derleme yöntemleri (örnekleme, tamsayım, idari kayıt, vb.) ile birey veya kurum/kuruluşlardan alınması veya elde edilmesine yönelik çalışmalar,
- derlenen veya veri girişi yapılan verilerin kontrolü, kayıp, geçersiz veya tutarsız girişlerin bulunması veya potansiyel hata içeren verilerin tespiti, düzeltilmesi faaliyetleri,
- işlenmiş verilerin kontrol edilmesi, kullanılabilir hale dönüştürülmesi, tutarlılık kontrollerinin yapılması, yalın ve genişletilmiş tabloların alınması, alternatif kaynaklardaki verilerle karşılaştırılması vb. çalışmalar,
- veri analizi, derlenen ve işlenen verilerin kullanılabilir bilgiye dönüştürülmesi, zaman ve mevsimsel düzeltmelerin yapılması, betimsel ve analitik sonuçların elde edilmesi, istatistik, gösterge, endeks, katsayı, girdi çıktı tablosu, parite, projeksiyon vb. çıktıların elde edilmesi ve sunuma yönelik tablo ve sonuçların alınması çalışmaları yapılmaktadır. TÜİK'de bu süreçlerden geçerek üretilen istatistikler ana başlıklar halinde aşağıda verilmiştir.

**1-Ulusal hesaplar:** Ulusal hesaplar sisteminde yer alan dönemsel ve yıllık Gayri Safi Yurtiçi Hasıla (GSYH) ile bölgesel, dış alem ve kurumsal sektör hesaplamaları yapılmakta, arz ve kullanım tabloları, ulusal girdi-çıkıtı ve mali bildirim tabloları oluşturulmaktadır.

**2-Yıllık iş istatistikleri:** Sanayi, ticaret ve hizmet sektörlerinin faaliyetlerine ilişkin istatistikler ile sanayi ve hizmet kuruluşlarında yoğunlaşma, sanayi ürün ve uluslararası hizmet ticareti istatistikleri üretilmektedir. Bunların yanı sıra, işgücü maliyeti, kazanç yapısı ve ücret istatistikleri ile yurtiçi yabancı kontrollü girişimler ve Türkiye'de yerleşik girişimlerin yurt dışında sahip oldukları şirket, ortaklık ve şubeler ile ilgili istatistikler üretilmektedir. Ayrıca, bilgi toplumu, araştırma-geliştirme, girişim yenilikleri, bilgi ve iletişim teknolojileri, vb. konularda istatistikler üretilmektedir.

**3-Kısa dönemli iş istatistikleri:** İnşaat, ticaret, hizmet ve sanayi sektörlerine ilişkin üretim, ciro, istihdam, çalışılan saat ve brüt ücret-maaş endeksleri ile işgücü maliyet endeksi hesaplanmaktadır. Bunun yanı sıra, üretici fiyatları endeksi (ÜFE), perakende satışlar endeksi, bina inşaatı maliyet endeksi hesaplanmakta, sanayi ürün ve yapı izin istatistikleri üretilmektedir.

**4-Tarım istatistikleri:** Tarım ve hayvancılık sektörüne yönelik olarak, bitkisel üretim, hayvancılık ve hayvansal ürün, su ürünleri, gıda güvenliği, organik tarım vb. konularda istatistikler üretilmektedir. Ayrıca, tarımsal işletmeler ve arazi kullanımına yönelik istatistikler ile tarımsal fiyatlar ve tarımsal üretim değerleri hesaplanmakta, Tarımda Ekonomik Hesaplar tabloları hazırlanmaktadır.

**5-Çevre, enerji ve ulaştırma:** Çevresel ve ekonomik hesaplar sistemi ile ilgili istatistikler üretilmekte, sektörel bazda su, atıksu, atık istatistikleri ve seragazi emisyonları hesaplanmaktadır. Ayrıca, katı yakıt, elektrik, doğal gaz, sektörel enerji tüketimi ve boru hatlarına ilişkin istatistikler üretilmektedir. Bunların yanı sıra, araç ve kaza istatistikleri ile ulaştırma, haberleşmeye ilişkin istatistikler üretilmektedir.

**6-Demografi istatistikleri:** Nüfusa ilişkin istatistikler ve göstergeler üretilmekte, çeşitli varsayımlar dikkate alınarak, geleceğe yönelik nüfus projeksiyonları hesaplanmakta, doğum, ölüm vb. hayati istatistikler ile çocuk, genç, yaşlı nüfus ve aile konusunda istatistikler üretilmektedir. Ayrıca, zaman kullanımı, yaşam memnuniyeti ve toplumsal cinsiyet konularında istatistikler üretilmektedir.

**7- İşgücü istatistikleri:** Hanehalklarına yönelik işgücü, bütçe, tüketim harcamaları ve yoksulluğa ilişkin göstergeler hesaplanmakta, gelir dağılımı ve yaşam koşulları, işgücü piyasası, sosyal dışlanma, yaşam koşulları ile ihtiyaç duyulan farklı konularda modüler anketler uygulanarak istatistikler üretilmektedir.

**8-Sosyal sektör istatistikleri:** Eğitim, kültür ve yaşam boyu öğrenmeye ilişkin istatistikler ile hanehalkı yurtiçi turizm istatistikleri üretilmekte, turizm gelir ve giderleri hesaplanmaktadır. Ayrıca, sosyal koruma, iş güvenliği, engellilik, sağlık ve ölüm nedeni istatistikleri hesaplanmaktadır. Bunun yanısıra, suç ve seçimlere yönelik istatistikler hesaplanmaktadır.

**9-Ekonomik ve sosyal göstergeler:** Ulusal ve bölgesel düzeyde, tüketici düzeyinde oluşan fiyat hareketlerini izlemek amacıyla istatistikler ve endeksler üretilmektedir. Bunun yanı sıra, ekonomik güven endeksi, tüketici güven endeksi ve sektörel güven endeksleri hesaplanmakta, konut satışlarına yönelik istatistikler üretilmekte, yatırım araçlarının reel getiri oranları, satınalma gücü paritesi, dış ticaret istatistikleri ve endeksleri hesaplanmaktadır.

### Bilgi ve İletişim Teknolojileri Faaliyetleri

“Bilgi Toplumuna Dönüşüm” sürecinde, Kurum stratejileri doğrultusunda, Kurumun modern dünya ile entegrasyonunu sağlamak amacıyla, yazılım, veritabanı yönetimi, ağ ve donanım vb. alanlarda bilişim imkanlarının, veri üretiminden dağıtımına kadar olan süreçte etkin ve en üst düzeyde kullanılmasının sağlanması ile veri ve bilginin elektronik güvenliği ve gizliliğinin sağlanmasına yönelik bilişim hizmetleri yürütülmektedir.

### Yayın, Dağıtım ve Halkla İlişkiler Faaliyetleri

Ulusal ve uluslararası veri ve bilgi taleplerinin karşılanması amacıyla, üretilen istatistik ve göstergelerin çeşitli araç ve kanallarla kamuoyu ile paylaşılması, kullanıcı memnuniyet araştırmalarının yapılması ve yayın politikalarının yeniden oluşturulması çalışmaları gerçekleştirilmektedir. Bunların yanısıra, istatistik bilgi hattı güncelleme çalışmaları, haber bülteni, yayın dağıtımı ve depolanması gibi istatistik bilgi sunumuna yönelik faaliyetler ile iletişim ve halkla ilişkiler faaliyetleri yürütülmektedir. Bu kapsamda yürütülen faaliyetler aşağıda verilmiştir;

**Yayın faaliyetleri:** Basılı ve elektronik Kurum yayınlarının tasarlanması, standartların belirlenmesi ve yayın standartlarına uygunluk çalışmaları, yayın tasarım, bütünleşik tasarım çalışmaları, yayın kataloglarının hazırlanması faaliyetleri yürütülmektedir. Bunların yanı sıra, Kurumun prestij yayınları ve tanıtıcı ürünleri ile yayın ve haber bülteni yayımlama takvimleri hazırlanmakta, yayınların elektronik olarak kullanıcılara sunulması, güncelliğinin sağlanması ve izlenmesi faaliyetleri yürütülmektedir. Ayrıca, Kurum yayınlarının ve tanıtım ürünlerinin kağıt ve elektronik ortamda basımı ve çoğaltılması, sayfa düzeni, grafik yapımı vb. faaliyetler yürütülmektedir.

**Dağıtım faaliyetleri:** Veri/bilgi ve metaverinin dağıtım kanallarında yayımlanması ve güncellenmesinin sağlanması, istatistik yayını, veri/bilgi taleplerinin karşılanması faaliyetleri yürütülmektedir. Dağıtım sisteminin değerlendirilmesi ve geliştirilmesi, kurumun bilgi ve yayın dağıtım politikalarına yön verecek talep ve kullanıcı memnuniyetinin tespiti faaliyetleri yürütülmektedir. Bunların yanı sıra, ulusal ve uluslar arası veri yayımlama takviminin oluşturulması ve güncellenmesi, veri yayımlama takvimi sisteminin işletiminin sağlanması faaliyetleri yürütülmektedir. Mikro veri taleplerinin karşılanması ve internet sayfasında yer alacak istatistik ve kurumsal konuların belirlenmesi, oluşturulması ve güncellenmesi, ilgili birimler ile koordinasyon içerisinde gerçekleştirilmektedir. IMF Özel Veri Yayınlama Standartları ile Avrupa Birliği Veri Desteği kapsamındaki çalışmalar yürütülmekte, Resmi İstatistik Programı kapsamında yurtdışına veri gönderilmesi koordine edilmektedir.

**Kütüphane ve dokümantasyon, arşivleme faaliyetleri:** Kurumun yeni bina yapımı nedeniyle kütüphane taşınmış olup geçici bir süre fiziksel olarak hizmet verilememekte, ancak elektronik ortamda kütüphane hizmetinin verilmesine devam edilmektedir.

**Halkla ilişkiler ve medya faaliyetleri:** Kurumun iletişim stratejisinin belirlenmesi ve uygulanmasını sağlamak, toplumda istatistik bilincinin yerleştirilmesi, geliştirilmesi, Kurumun kamuoyunda tanınırlık düzeyinin artırılması, kurumsal imaj ve kimliğin oluşturulması, TÜİK ve istatistiğin çeşitli çevrelere tanıtımı için yöntem belirlenmesi ve uygulanması faaliyetleri yürütülmektedir. Bunun yanı sıra, basın toplantısı, seminer, vb. düzenlenmesi, TÜİK'in faaliyetleri hakkında metinler hazırlanması, yazılı ve internet basınının takip edilmesi çalışmaları yürütülmektedir.

### Yönetmel ve Mali Hizmetler

Yönetmel ve mali faaliyetler, temel olarak 5018 sayılı Kanun kapsamında yürütölen, stratejik yönetim ve planlama, performans ve kalite ölçütleri geliştirme, mali hizmetler, iç kontrol ve yönetim bilgi sistemi fonksiyonlarını içermektedir. Bu kapsamda, stratejik plan, performans programı, faaliyet raporu vb. kurumsal plan, program ve raporlar hazırlanmakta, ayrıca Türkiye İstatistik Kanunu'nda tanımlanan RIP ile ilgili faaliyetler yürütölmektedir. Bunların yanı sıra, mevzuatla ilgili düzenlemeler (kanun, tüzük ve yönetmelik tasarıları ile diğere hukuki konular), Kurumun insan gücü politikası ve planlaması konusundaki faaliyetler ve Kurumun destek hizmetleri, idari faaliyetler olarak tanımlanmaktadır.

- **Stratejik yönetim ve planlama:** Çok yıllık/yıllık plan ve programların ön hazırlık faaliyetleri, plan/programların hazırlanması, ölçme, izleme ve değerlendirme, plan/programların güncellenmesi, yenilenmesi ve geliştirilmesi ve örgütlenme faaliyetleri yürütölmektedir.
- **Yönetim bilgi sistemi:** (YBS) faaliyetleri Kurumsal ve stratejik bilginin yönetilmesi, yönetim bilgi sisteminin kurulması, izleme ve kontrol, e-dönüşüm faaliyetlerinin koordinasyonu ve uygulanmasına yönelik faaliyetler yürütölmektedir.
- **Toplam kalite yönetimi (TKY):** Süreç analizi, sistem dokümantasyon, süreç yönetimi, öz değerlendirme, kurum içi kalite tetkikleri ve benzeri faaliyetleri kapsamakta olup bu çerçevede kurumsal kalite yönetimine geçiş çalışmaları yürütölmektedir.
- **Mali hizmetler:** Bütçe, kesin hesap ve yatırım programı hazırlama faaliyetleri, bütçe uygulama faaliyetleri, harcama ve gerçekleştirme işlemleri, uygulama sonuçlarının izlenmesi ve değerlendirilmesi, mali danışmanlık, alacakların takibi, mali iş ve işlemlerin diğere idareler nezdinde izlenmesi, taşınır ve taşınmaz mal işlemleri yürütölmektedir.
- **İç kontrol:** İç kontrol eylem planlarının hazırlanması, iç kontrol sisteminin kurulması, standartlarının uygulanması ve geliştirilmesi ile ön mali kontrol faaliyetleri yürütölmektedir.
- **İç denetim:** Bu faaliyet risk analizinin yapılması, denetim çalışmasının planlanması, iç denetimin yapılması, izleme, değerlendirme, raporlama ve risk yönetimi ile ilgili çalışmaları kapsamaktadır.
- **İnsan kaynakları yönetimi:** Kurumun, insan kaynakları politikalarının oluşturulması, uygulanması ve insan kaynakları planlaması, yönetimi konusunda çalışmalar yürütölmesi, Başkanlık personelinin atama, nakil, sicil, terfi, ücret, emeklilik ve benzeri kadro ve özlük işlemleri ile ilgili faaliyetleri yürütmek. İnsan kaynakları stratejileri doğrultusunda kariyer planları hazırlamak, personelin bilgi, tecrübe ve verimliliğini arttırmak amacıyla ihtiyaç duyulan konularda hizmet içi eğitim, uzmanlık, görevde yükselme vb. eğitimlerin düzenlenmesini sağlamak,
- **Hukuki faaliyetler:** Mevzuat işleri, anlaşma, sözleşme ve protokoller, hukuki görüşler ve danışmanlık, soruşturmalar, dava takibi, icra işlemleri, vb. hukuki faaliyetler yürütölmektedir.
- **Uluslararası faaliyetler:** Uluslararası kuruluşlar ve ulusal istatistik ofisleri ile istatistik alanındaki ilişkiler ve teknik işbirliği çalışmalarını koordine etmek, AB istatistik mevzuatına uyum ve müktesebatın benimsenmesi ile uygulamaya ilişkin çalışmaları yürütmek, izlemek ve koordine etmek,
- Ülkelere veya ülke gruplarına yönelik istatistik işbirliği ve teknik yardım programlarını, protokollerini hazırlamak, yürütmek ve koordine etmek, Uluslararası kuruluşlar ve ulusal istatistik ofisleri ile istatistik projelerini yürütmek ve koordinasyonu sağlamak, dış kaynaklı projelerin yönetimi ile izleme ve değerlendirme faaliyetlerini içermektedir.
- **Genel idari işler:** Toplantılar, İstatistik konsey sekreteryası, çeşitli konularda oluşturulan kurul sekreteryası ve koordinasyon toplantıları sekreteryaya hizmetleri, organizasyon ve koordinasyon hizmetleri ile benzeri diğere idari işleri oluşturan faaliyetlerdir.

### Destekleyici Faaliyetler

- **Destek hizmetler:** Kurum bünyesinde hizmet birimlerince ihtiyaç duyulan her türlü idari, mali, bakım ve onarım, satın alma, kiralama, arşiv, sağlık ve benzeri hizmetleri yürütmek, taşınır ve taşınmaz mal kayıtlarını tutmak,



ayrıca, sivil savunma ve seferberlik hizmetlerini planlamak ve yürütmek, Kuruma ait hizmet binalarının iç ve dış koruma (güvenlik) hizmetleri, iş sağlığı ve güvenliği hizmetleri sağlanmaktadır. Ayrıca, istatistik üretim süreçlerinde ihtiyaç duyulan eğitim ve danışmanlık hizmetlerinin finans işlemlerinin gerçekleştirilmesi faaliyetleri yürütülmektedir.

- **Döner sermaye hizmetleri:** Kamu kurum ve kuruluşları ile gerçek ve tüzel kişilere, veri giriş, bilgisayar programlama, sistem çözümlleme, bilgisayar kiralama gibi her türlü bilgi işlem hizmetleri verilmesi, proje geliştirilmesi, araştırma yapılması, anket düzenlenmesi ve alan uygulamaları yapılması, üretilen her türlü bilgi, belge ve kitapların yurtiçi ve yurtdışına satılması hizmetleri Döner Sermaye İşletmesi Müdürlüğü (DÖSİM) aracılığı ile yapılmaktadır.
- **Eğitim hizmetleri:** Kurumsal eğitim stratejisinin oluşturulması ve uygulanmasına yönelik çalışmalar, Kurum personelinin bilgi, tecrübe ve verimliliklerini artırmaya yönelik her türlü eğitim programlarının gerçekleştirilmesi, Resmi İstatistik Programı kapsamında yer alan kurum ve kuruluşlar ile istatistik konusunda ihtiyaç duyan kurum, kuruluşlar vb. yönelik eğitim programlarını düzenlemek ve uygulamak, Uluslararası kuruluşlarla yapılacak protokollere dayalı olarak seminer, konferans ve eğitim faaliyetlerini organize etmek, eğitim ihtiyaçlarının belirlenmesi, eğitim plan ve programlarının hazırlanması, eğitim doküman ve belgelerinin hazırlanması, eğitim programlarının yürütülmesi ve değerlendirilmesi faaliyetlerini kapsamaktadır.
- **Danışmanlık hizmetleri:** Danışmanlık hizmetleri ise teknik, malî, hukuki veya benzeri alanlarda niteliği itibarıyla kapsamlı ve karmaşık olan, özel uzmanlık ve deneyim gerektiren konularda, tanımlanmış bir belge kapsamında (proje, protokol, ihale dokümanı vb.) ulusal ve uluslararası düzeyde kurum dışına veya yurtdışına verilen hizmetlerdir.

### 3.2 Uluslararası Projeler

#### • Türk İstatistik Sisteminin Geliştirilmesi (TİSG) Programı

AB - Türkiye Mali İşbirliği Katılım Öncesi Mali Aracı (IPA-1)2009 Programlaması kapsamında yürütülmüş olan TİSG Programı III. Aşaması, 2003–2007 yılları arasında yürütülen TİSG I ve 2007–2009 yılları arasında yürütülen TİSG II Programlarının devamı niteliğindedir. Program 15 Temmuz 2011 – 27 Aralık 2014 tarihleri arasında uygulanmış olup her biri teknik danışmanlık ve eğitim bileşenlerini içeren ve aşağıda listelenen 6 alt projeden oluşmaktadır:

- İş Kayıt Sisteminin Geliştirilmesi
- Sosyal İstatistikler
- Çevre İstatistikleri ve Hesapları
- Makro-ekonomik İstatistikleri
- İş İstatistikleri
- TÜİK'in İdari Yapısının ve Kapasitesinin Güçlendirilmesi

TİSG Programı III. Aşaması, Teknik Danışmanlık Sözleşmesi ve Eğitim Hibesi Sözleşmesi olarak iki bileşenden oluşmaktadır:

#### • TÜİK'in Bilgi ve İletişim Teknolojileri Altyapısının Güçlendirilmesi Projesi

AB - Türkiye Mali İşbirliği Katılım Öncesi Mali Aracı (IPA-1) 2011 Programlaması kapsamında yürütülen "TÜİK'in Bilgi ve İletişim Teknolojileri Altyapısının Güçlendirilmesi Projesi" ile Kurumun PC, server, printer, çeşitli yazılımlar gibi ekipman ihtiyaçlarının karşılanması ve yeni teknolojilerin adaptasyonunun sağlanabilmesi için hizmet alımı ve eğitimler alınması planlanmıştır. Projenin iki bileşeni vardır:

**Ekipman Alımı Bileşeni:** Bütçesi 5.335.000 Avro olan ekipman alımı bileşeni için Merkezi Finans ve İhale Birimi (MFİB) tarafından 28 Ocak 2014 tarihinde 5 LOT halinde ihaleye çıkmıştır. İhale sonucunda LOT 1, LOT 4 ve LOT 5 için yüklenici firmalarla sözleşmeler 25 Ağustos 2014 tarihinde imzalanmıştır. Bu sözleşmeler sonucunda sağlanan ekipmanların teslimat işlemleri devam etmektedir.

LOT 2 ve LOT 3 için menşei sorunu yaşandığından ihale iptal edilmiştir. Menşei sorununun aşılması için AB Komisyonu'ndan istisna onayı talep edilmiş olup Brüksel'deki AB Komisyonu'nda incelenmektedir.

**Hizmet Alımı Bileşeni:** Hizmet Bileşeni 900.000 Avro bütçeli olup, bilişim teknolojileri alanında eğitim ve danışmanlık hizmetlerinin bu bileşen altında gerçekleştirilmesi planlanmaktadır. MFİB tarafından 11 Haziran 2014'te ihale duyurusu yayınlanmış ve firmalara ihale şartnameleri gönderilmiştir. Ancak bu süreçte firmaların soruları (açıklama süreci) ile teknik şartnamede bazı düzeltme ve değişiklikler gündeme gelmiştir. Bu doğrultuda, ihale açılışının 2015 yılının ilk çeyreğinde yapılması beklenmektedir.

### • IPA Çok Yararlananlı İstatistik İşbirliği Programı

IPA MBP 2011 Programı, Avrupa Birliği Katılım Öncesi Yardım Mekanizması çerçevesinde aday ülkeler ve potansiyel ülkelere tahsis edilen kaynaklar haricinde söz konusu ülkelerin AB üyelik sürecini desteklemek amacıyla Avrupa Komisyonu tarafından geliştirilen çok yararlananlı programların 2011 yılı paketi kapsamında düzenlenmiştir. IPA MBP 2011'in uygulanması 1 Eylül 2012'de başlamış olup, 31 Ağustos 2014 tarihinde tamamlanmıştır.

AB aday ülkeleri ve potansiyel aday ülkeleri olan Arnavutluk, Bosna Hersek, Hırvatistan, Makedonya, Karadağ, Sırbistan ve Kosova ile Türkiye'nin katıldığı IPA MBP 2012'nin uygulanmasına ise 01 Ocak 2014 tarihinde başlanmış olup, Program, 30 Kasım 2015 tarihinde sona erecektir. Program, yararlanıcıların Avrupa İstatistik Sistemi'ne entegrasyon sürecini devam ettirmeyi, Ulusal İstatistik Kurumlarının kapasitesinin geliştirilmesi için desteği sürdürmeyi ve istatistik kalitesinin geliştirilmesi yönündeki çalışmalarını yoğunlaştırmayı amaçlamaktadır. IPA MBP 2012 Programı'nın Türkiye için toplam bütçesi 1 milyon Euro'dur. Programın temel bileşenleri, teknik destek, veri toplama ve uzmanlık aktiviteleridir. IPA MBP 2012, Türk İstatistik Sisteminin güncellenmesi ve güçlendirilmesine katkıda bulunarak; özellikle aşağıda yer alan projeler temelinde istatistiksel verilerin kullanılabilirliği, kalitesi, karşılaştırılabilirliği ve zamanlılığını geliştirecektir:

- Ulusal Hesaplar Metodolojisi
- Bölgesel Katma Değer
- Hayvansal Üretim İstatistikleri
- Çevresel Hesaplar
- Kısa Dönemli İş İstatistikleri
- Dış Ticaret Hizmet İstatistikleri
- Fiyat İstatistikleri- Satın Alma Gücü Paritesi
- Fiyat İstatistikleri- Harmonize Tüketici Fiyatları Endeksi
- Hanehalkı Enerji Tüketimi

### • TÜİK'in katılım sağladığı Dünya Bankası Projeleri

**Kazakistan İstatistik Sisteminin Geliştirilmesi Projesi,** Ekim 2012'de başlamış olup proje süresi 55 aydır. Konsorsiyum lideri olarak Almanya Federal İstatistik Ofisi tarafından yürütülmektedir. Projeye alt-yüklenici olarak katılım sağlamakta olan TÜİK, Kazakistan İstatistik Ofisi'ne danışmanlık hizmeti sunmanın yanı sıra Kazakistan İstatistik Ofisi personeli için TÜİK'te eğitim faaliyetleri ve çalışma ziyaretleri düzenlemektedir.

**Afganistan İstatistik Sisteminin Geliştirilmesi Projesi,** Mart 2013'de başlamış olup süresi 4 yıldır. TÜİK'in bu projeye belirli konularda danışman ve eğitim faaliyetleri sağlayarak katkıda bulunması amaçlanmaktadır.

## 4. İdare Performans Tabloları, 2015

## 4.1 Ulusal Hesaplar Daire Başkanlığı

PERFORMANS HEDEFİ TABLOSU-1

İdare Adı	32.75 - TÜRKİYE İSTATİSTİK KURUMU				
Amaç	Amaç 1: Uluslararası standartlarda istatistiklerin üretilmesi				
Hedef	Hedef 1.1: Mevcut istatistiklerin güvenilir, karşılaştırılabilir, uyumlu ve tutarlı, veri entegrasyonu sağlanarak üretilmesi				
Performans Hedefi	2015 yılında, Ulusal hesaplar alanında, uluslararası metodolojik gelişmeleri ve yenilikleri izlemek, bu konularda eğitimler düzenlemek ve Ulusal hesaplar göstergelerinin uluslararası standartlarda üretilmesine destek sağlanacaktır.				
Performans Göstergeleri		Ölçü Birimi	2013	2014	2015
1	Metodolojik çalışmanın tamamlanma oranı	Oran	40	60	80
2	Eğitim sayısı	Sayı	6	6	6
Faaliyetler		Kaynak İhtiyacı			
		Bütçe	Bütçe Dışı	Toplam	
1	Danışmanlık hizmetleri	68.180	0	68.180	
2	Eğitim hizmetleri	136.360	0	136.360	
3	Metodoloji ve meta veri çalışmaları	62.159	0	62.159	
4	Sınıflamalara yönelik faaliyetler	68.180	0	68.180	
Genel Toplam			334.879	0	334.879

PERFORMANS HEDEFİ TABLOSU-2

İdare Adı	32.75 - TÜRKİYE İSTATİSTİK KURUMU				
Amaç	Amaç 1: Uluslararası standartlarda istatistiklerin üretilmesi				
Hedef	Hedef 1.1: Mevcut istatistiklerin güvenilir, karşılaştırılabilir, uyumlu ve tutarlı, veri entegrasyonu sağlanarak üretilmesi				
Performans Hedefi	2015 yılında, Arz ve Kullanım Tabloları, Dış Alem Hesapları ve Bölgesel Gayri Safi Katma Değer tahminlerinin, cari fiyatlarla İstatistik Bölge Birimleri Sınıflandırması (İBBS) 2 düzeyinde hesaplanması, EDP Mali Bildirim Tablolarının hazırlanması ve veri kalitesinin, içsel tutarlılığın artırılmasına devam edilecektir.				
Performans Göstergeleri		Ölçü Birimi	2013	2014	2015
1	EDAMIS yoluyla Eurostat'a gönderilen istatistiklerin oranı	Oran	30	30	50
2	Yayımlanan istatistik sayısı	Sayı	2	1	2
Faaliyetler		Kaynak İhtiyacı			
		Bütçe	Bütçe Dışı	Toplam	
1	Metodoloji ve meta veri çalışmaları	62.159	0	62.159	
2	İstatistiklerin üretilmesi, tahmin çalışmaları ve sonuçların alınması	599.700	0	599.700	
3	Veri derleme faaliyetleri	117.056	0	117.056	
4	Yayın faaliyetleri	52.131	0	52.131	
Genel Toplam			831.045	0	831.045

PERFORMANS HEDEFİ TABLOSU-3

İdare Adı	32.75 - TÜRKİYE İSTATİSTİK KURUMU				
Amaç	Amaç 1: Uluslararası standartlarda istatistiklerin üretilmesi				
Hedef	Hedef 1.1: Mevcut istatistiklerin güvenilir, karşılaştırılabilir, uyumlu ve tutarlı, veri entegrasyonu sağlanarak üretilmesi				
Performans Hedefi	2015 yılında, Harcama yöntemi ile cari ve sabit fiyatlarla gayri safi yurt içi hasıla (GSYİH) tahminlerinin uluslararası standartlarda üretilmesi, Gelir yöntemi ile cari fiyatlarla Gayri safi Yurt İçi Hasıla tahminlerinin uluslararası standartlarda üçer aylık dönemler itibarıyla üretilmesi, Üretim yöntemi ile cari ve sabit fiyatlarla Gayri Safi Yurtiçi Hasıla tahminlerinin uluslararası standartlarda üretilmesine devam edilecektir.				
Performans Göstergeleri		Ölçü Birimi	2013	2014	2015
1	EDAMIS yoluyla Eurostat'a gönderilen istatistiklerin oranı	Oran	80	80	80
2	Yayımlama takvimine uygun yayımlanma oranı (dakiklik)	Oran	100	100	100
Faaliyetler		Kaynak İhtiyacı			
		Bütçe	Bütçe Dışı	Toplam	
1	Metodoloji ve meta veri çalışmaları	62.159	0	62.159	
2	İstatistiklerin üretilmesi, tahmin çalışmaları ve sonuçların alınması	599.700	0	599.700	
3	Veri derleme faaliyetleri	117.056	0	117.056	
4	Yayın faaliyetleri	52.131	0	52.131	
Genel Toplam			831.045	0	831.045

## Performans Bilgileri

**PERFORMANS HEDEFİ TABLOSU-4**

<b>İdare Adı</b>	32.75 - TÜRKİYE İSTATİSTİK KURUMU				
<b>Amaç</b>	Amaç 1: Uluslararası standartlarda istatistiklerin üretilmesi				
<b>Hedef</b>	Hedef 1.2: Ulusal ve uluslararası kullanıcı ihtiyaçlarına cevap verecek çeşitlilikte yeni istatistiklerin üretilmesi				
<b>Performans Hedefi</b>	2015 yılında, İstatistik Bölge Birimleri Sınıflandırması (İBBS) 2 düzeyinde, Bölgesel İstihdam ve Bölgesel İşgücü Ödemeleri serisinin hesaplanması, Kurumsal Sektörlere göre Mali Olmayan Hesap Setlerinin oluşturulması konusunda çalışmalara devam edilecektir.				
<b>Performans Göstergeleri</b>		<b>Ölçü Birimi</b>	<b>2013</b>	<b>2014</b>	<b>2015</b>
1	İdari kayıtların kullanım oranı	Oran	70	80	90
2	Ulusal düzeyde yeni üretilen istatistik sayısı	Sayı	3	1	3
<b>Faaliyetler</b>			<b>Kaynak İhtiyacı</b>		
			<b>Bütçe</b>	<b>Bütçe Dışı</b>	<b>Toplam</b>
1	Metodoloji ve meta veri çalışmaları		62.159	0	62.159
2	İstatistiklerin üretilmesi, tahmin çalışmaları ve sonuçların alınması		599.700	0	599.700
3	Veri derleme faaliyetleri		117.056	0	117.056
4	Yayın faaliyetleri		52.131	0	52.131
<b>Genel Toplam</b>			<b>831.045</b>	<b>0</b>	<b>831.045</b>

**PERFORMANS HEDEFİ TABLOSU-5**

<b>İdare Adı</b>	32.75 - TÜRKİYE İSTATİSTİK KURUMU				
<b>Amaç</b>	Amaç 1: Uluslararası standartlarda istatistiklerin üretilmesi				
<b>Hedef</b>	Hedef 1.2: Ulusal ve uluslararası kullanıcı ihtiyaçlarına cevap verecek çeşitlilikte yeni istatistiklerin üretilmesi				
<b>Performans Hedefi</b>	2015 yılında, üretim yöntemi ile GSYH tahminleri yeni bazı seriyeye göre oluşturulacak ve GSYH tahminlerinde FISIM'in iktisadi faaliyetlere göre dağılımı yapılacaktır				
<b>Performans Göstergeleri</b>		<b>Ölçü Birimi</b>	<b>2013</b>	<b>2014</b>	<b>2015</b>
1	Metodolojik çalışmaların tamamlanma oranı	Oran	60	70	80
2	Ulusal düzeyde yeni üretilen istatistik sayısı	Sayı	4	4	4
<b>Faaliyetler</b>			<b>Kaynak İhtiyacı</b>		
			<b>Bütçe</b>	<b>Bütçe Dışı</b>	<b>Toplam</b>
1	Metodoloji ve meta veri çalışmaları		62.159	0	62.159
2	İstatistiklerin üretilmesi, tahmin çalışmaları ve sonuçların alınması		599.700	0	599.700
3	Veri derleme faaliyetleri		117.056	0	117.056
4	Yayın faaliyetleri		52.131	0	52.131
<b>Genel Toplam</b>			<b>831.045</b>	<b>0</b>	<b>831.045</b>

### 4.2 Ekonomik ve Sosyal Göstergeler Daire Başkanlığı

**PERFORMANS HEDEFİ TABLOSU-6**

<b>İdare Adı</b>	32.75 - TÜRKİYE İSTATİSTİK KURUMU				
<b>Amaç</b>	Amaç 1: Uluslararası standartlarda istatistiklerin üretilmesi				
<b>Hedef</b>	Hedef 1.1: Mevcut istatistiklerin güvenilir, karşılaştırılabilir, uyumlu ve tutarlı, veri entegrasyonu sağlanarak üretilmesi				
<b>Performans Hedefi</b>	2015 yılında, Dış ticaret istatistikleri ve endeksleri, uluslararası karşılaştırılabilir, içsel uyumlu ve tutarlı, veri entegrasyonu sağlanarak üretilmeye devam edilecektir.				
<b>Performans Göstergeleri</b>		<b>Ölçü Birimi</b>	<b>2013</b>	<b>2014</b>	<b>2015</b>
1	EDAMIS yoluyla Eurostat'a gönderilen istatistiklerin oranı	Oran	100	100	100
2	Yayımlama takvimine uygun yayımlanma oranı (dakiklik)	Oran	100	100	100
<b>Faaliyetler</b>			<b>Kaynak İhtiyacı</b>		
			<b>Bütçe</b>	<b>Bütçe Dışı</b>	<b>Toplam</b>
1	Metodoloji ve meta veri çalışmaları		146.354	0	146.354
2	Sınıflamalara yönelik faaliyetler		142.895	0	142.895
3	İstatistiklerin üretilmesi, tahmin çalışmaları ve sonuçların alınması		158.629	0	158.629
4	Veri derleme faaliyetleri		111.735	0	111.735
5	Yayın faaliyetleri		123.018	0	123.018
6	İşbirliği faaliyetleri		43.717	0	43.717
7	Veri kalitesine yönelik faaliyetler		239.291	0	239.291
<b>Genel Toplam</b>			<b>965.639</b>	<b>0</b>	<b>965.639</b>

PERFORMANS HEDEFİ TABLOSU-7

<b>İdare Adı</b>	32.75 - TÜRKİYE İSTATİSTİK KURUMU				
<b>Amaç</b>	Amaç 1: Uluslararası standartlarda istatistiklerin üretilmesi				
<b>Hedef</b>	Hedef 1.1: Mevcut istatistiklerin güvenilir, karşılaştırılabilir, uyumlu ve tutarlı, veri entegrasyonu sağlanarak üretilmesi				
<b>Performans Hedefi</b>	2015 yılında, Tüketici Fiyatları Endeksinin kapsamının genişletilmesi ve uluslararası karşılaştırılabilirliğinin sağlanması, konut istatistiklerinin üretilmesi, finansal yatırım araçlarının reel getiri oranlarının hesaplanması, satınalma gücü paritesinin tam uyumluluk kriterine bağlı olarak gerçekleştirilmesi çalışmaları yapılacaktır.				
<b>Performans Göstergeleri</b>		<b>Ölçü Birimi</b>	<b>2013</b>	<b>2014</b>	<b>2015</b>
1	Kapsam eksiklerinin giderilme oranı	Oran	70	90	90
2	Yayımlanan veri/bilgideki hata sayısı	Sayı	0	1	1
<b>Faaliyetler</b>			<b>Kaynak İhtiyacı</b>		
			<b>Bütçe</b>	<b>Bütçe Dışı</b>	<b>Toplam</b>
1	Metodoloji ve meta veri çalışmaları		146.354	0	146.354
2	İstatistiklerin üretilmesi, tahmin çalışmaları ve sonuçların alınması		158.629	0	158.629
3	Veri derleme faaliyetleri		111.735	0	111.735
4	Yayın faaliyetleri		123.018	0	123.018
5	Veri kalitesine yönelik faaliyetler		239.291	0	239.291
<b>Genel Toplam</b>			<b>779.027</b>	<b>0</b>	<b>779.027</b>

PERFORMANS HEDEFİ TABLOSU-8

<b>İdare Adı</b>	32.75 - TÜRKİYE İSTATİSTİK KURUMU				
<b>Amaç</b>	Amaç 1: Uluslararası standartlarda istatistiklerin üretilmesi				
<b>Hedef</b>	Hedef 1.1: Mevcut istatistiklerin güvenilir, karşılaştırılabilir, uyumlu ve tutarlı, veri entegrasyonu sağlanarak üretilmesi				
<b>Performans Hedefi</b>	Tüketici ve sektörel eğilim istatistiklerinin ve güven endekslerinin uluslararası standartlarda üretilmesi				
<b>Performans Göstergeleri</b>		<b>Ölçü Birimi</b>	<b>2013</b>	<b>2014</b>	<b>2015</b>
1	İş istatistiklerinin ortalama birim cevaplama oranları	Oran	0	98	98
2	Metaverisi tamamlanan istatistik sayısı	Sayı	0	2	2
<b>Faaliyetler</b>			<b>Kaynak İhtiyacı</b>		
			<b>Bütçe</b>	<b>Bütçe Dışı</b>	<b>Toplam</b>
1	İstatistiklerin üretilmesi, tahmin çalışmaları ve sonuçların alınması		158.629	0	158.629
2	Veri derleme faaliyetleri		111.735	0	111.735
3	Yayın faaliyetleri		123.018	0	123.018
4	Hazırlık çalışmaları		23.977	0	23.977
<b>Genel Toplam</b>			<b>417.359</b>	<b>0</b>	<b>417.359</b>

PERFORMANS HEDEFİ TABLOSU-9

<b>İdare Adı</b>	32.75 - TÜRKİYE İSTATİSTİK KURUMU				
<b>Amaç</b>	Amaç 1: Uluslararası standartlarda istatistiklerin üretilmesi				
<b>Hedef</b>	Hedef 1.2: Ulusal ve uluslararası kullanıcı ihtiyaçlarına cevap verecek çeşitlilikte yeni istatistiklerin üretilmesi				
<b>Performans Hedefi</b>	Ulusal ve uluslararası kullanıcı ihtiyaçlarını karşılayacak Ekonomik Güven Endekslerinin hesaplanması				
<b>Performans Göstergeleri</b>		<b>Ölçü Birimi</b>	<b>2013</b>	<b>2014</b>	<b>2015</b>
1	Yayımlama takvimine uygun yayımlanma oranı (dakiklik)	Oran	100	100	100
2	Ulusal düzeyde yeni üretilen istatistik sayısı	Sayı	0	0	1
<b>Faaliyetler</b>			<b>Kaynak İhtiyacı</b>		
			<b>Bütçe</b>	<b>Bütçe Dışı</b>	<b>Toplam</b>
1	Metodoloji ve meta veri çalışmaları		146.354	0	146.354
2	İstatistiklerin üretilmesi, tahmin çalışmaları ve sonuçların alınması		158.629	0	158.629
3	Yayın faaliyetleri		123.018	0	123.018
4	Veri girişi, kontrolü ve işlenmesi faaliyetleri		65.565	0	65.565
<b>Genel Toplam</b>			<b>493.565</b>	<b>0</b>	<b>493.565</b>

## Performans Bilgileri

**PERFORMANS HEDEFİ TABLOSU-10**

<b>İdare Adı</b>	32.75 - TÜRKİYE İSTATİSTİK KURUMU					
<b>Amaç</b>	Amaç 1: Uluslararası standartlarda istatistiklerin üretilmesi					
<b>Hedef</b>	Hedef 1.2: Ulusal ve uluslararası kullanıcı ihtiyaçlarına cevap verecek çeşitlilikte yeni istatistiklerin üretilmesi					
<b>Performans Hedefi</b>	2015 yılında Sürdürülebilir kalkınma göstergelerine yönelik çalışmalar yürütülecektir.					
<b>Performans Göstergeleri</b>			<b>Ölçü Birimi</b>	<b>2013</b>	<b>2014</b>	<b>2015</b>
1	Yayımlama takvimine uygun yayımlanma oranı (dakiklik)	Oran	0	100	0	
<b>Faaliyetler</b>			<b>Kaynak İhtiyacı</b>			
			<b>Bütçe</b>	<b>Bütçe Dışı</b>	<b>Toplam</b>	
1	Metodoloji ve meta veri çalışmaları		146.354	0	146.354	
2	Veri girişi, kontrolü ve işlenmesi faaliyetleri		65.565	0	65.565	
<b>Genel Toplam</b>			<b>211.919</b>	<b>0</b>	<b>211.919</b>	

**PERFORMANS HEDEFİ TABLOSU-11**

<b>İdare Adı</b>	32.75 - TÜRKİYE İSTATİSTİK KURUMU					
<b>Amaç</b>	Amaç 1: Uluslararası standartlarda istatistiklerin üretilmesi					
<b>Hedef</b>	Hedef 1.6: İstatistiki bilgi ve hizmetlerin erişilebilirliği ve kullanılabilirliğinin artırılması					
<b>Performans Hedefi</b>	Bölgesel istatistikler ile Ulusal ve uluslararası göstergelerin, kullanılabilirliğinin geliştirilmesi					
<b>Performans Göstergeleri</b>			<b>Ölçü Birimi</b>	<b>2013</b>	<b>2014</b>	<b>2015</b>
1	Yayımlama takvimine uygun yayımlanma oranı (dakiklik)	Oran	100	100	100	
<b>Faaliyetler</b>			<b>Kaynak İhtiyacı</b>			
			<b>Bütçe</b>	<b>Bütçe Dışı</b>	<b>Toplam</b>	
1	Metodoloji ve meta veri çalışmaları		146.354	0	146.354	
2	İstatistiklerin üretilmesi, tahmin çalışmaları ve sonuçların alınması		158.629	0	158.629	
3	Yayın faaliyetleri		123.018	0	123.018	
4	İşbirliği faaliyetleri		43.717	0	43.717	
5	Hazırlık çalışmaları		23.977	0	23.977	
6	Dağıtım faaliyetleri		15.985	0	15.985	
7	Veri tabanının güncellenmesi ve kapsamının geliştirilmesi		127.880	0	127.880	
<b>Genel Toplam</b>			<b>639.560</b>	<b>0</b>	<b>639.560</b>	

### 4.3 Tarım İstatistikleri Daire Başkanlığı

**PERFORMANS HEDEFİ TABLOSU-12**

<b>İdare Adı</b>	32.75 - TÜRKİYE İSTATİSTİK KURUMU					
<b>Amaç</b>	Amaç 1: Uluslararası standartlarda istatistiklerin üretilmesi					
<b>Hedef</b>	Hedef 1.1: Mevcut istatistiklerin güvenilir, karşılaştırılabilir, uyumlu ve tutarlı, veri entegrasyonu sağlanarak üretilmesi					
<b>Performans Hedefi</b>	2015 yılında, bitkisel üretim, hayvansal üretim, organik tarım, iyi tarım uygulamaları istatistikleri uluslar arası karşılaştırılabilir, içsel uyumlu ve tutarlı, veri entegrasyonu sağlanarak üretilecektir.					
<b>Performans Göstergeleri</b>			<b>Ölçü Birimi</b>	<b>2013</b>	<b>2014</b>	<b>2015</b>
1	Eurostat kalite raporlarını karşılama oranı	Oran	35	40	60	
2	EDAMIS yoluyla Eurostat'a gönderilen istatistiklerin oranı	Oran	80	85	85	
<b>Faaliyetler</b>			<b>Kaynak İhtiyacı</b>			
			<b>Bütçe</b>	<b>Bütçe Dışı</b>	<b>Toplam</b>	
1	Metodoloji ve meta veri çalışmaları		84.824	0	84.824	
2	İstatistiklerin üretilmesi, tahmin çalışmaları ve sonuçların alınması		145.769	0	145.769	
3	Veri derleme faaliyetleri		170.263	0	170.263	
4	Yayın faaliyetleri		117.449	0	117.449	
5	İşbirliği faaliyetleri		109.243	0	109.243	
6	Veri kalitesine yönelik faaliyetler		130.501	0	130.501	
<b>Genel Toplam</b>			<b>758.049</b>	<b>0</b>	<b>758.049</b>	

PERFORMANS HEDEFİ TABLOSU-13

<b>İdare Adı</b>	32.75 - TÜRKİYE İSTATİSTİK KURUMU				
<b>Amaç</b>	Amaç 1: Uluslararası standartlarda istatistiklerin üretilmesi				
<b>Hedef</b>	Hedef 1.1: Mevcut istatistiklerin güvenilir, karşılaştırılabilir, uyumlu ve tutarlı, veri entegrasyonu sağlanarak üretilmesi				
<b>Performans Hedefi</b>	2015 yılında, Uluslararası standartlarda, Tarımsal İşletme Yapı İstatistikleri ile tarımsal fiyat istatistikleri ve endekslerine ilişkin göstergelerin hesaplanmasına devam edilecektir.				
<b>Performans Göstergeleri</b>		<b>Ölçü Birimi</b>	<b>2013</b>	<b>2014</b>	<b>2015</b>
1	Metaverisi tamamlanan istatistik sayısı	Sayı	5	5	6
2	EDAMIS yoluyla Eurostat'a gönderilen istatistiklerin oranı	Oran	0	40	60
<b>Faaliyetler</b>			<b>Kaynak İhtiyacı</b>		
			<b>Bütçe</b>	<b>Bütçe Dışı</b>	<b>Toplam</b>
1	Metodoloji ve meta veri çalışmaları		84.824	0	84.824
2	İstatistiklerin üretilmesi, tahmin çalışmaları ve sonuçların alınması		145.769	0	145.769
3	Veri derleme faaliyetleri		170.263	0	170.263
4	Yayın faaliyetleri		117.449	0	117.449
5	İşbirliği faaliyetleri		109.243	0	109.243
<b>Genel Toplam</b>			<b>627.549</b>	<b>0</b>	<b>627.549</b>

PERFORMANS HEDEFİ TABLOSU-14

<b>İdare Adı</b>	32.75 - TÜRKİYE İSTATİSTİK KURUMU				
<b>Amaç</b>	Amaç 1: Uluslararası standartlarda istatistiklerin üretilmesi				
<b>Hedef</b>	Hedef 1.2: Ulusal ve uluslararası kullanıcı ihtiyaçlarına cevap verecek çeşitlilikte yeni istatistiklerin üretilmesi				
<b>Performans Hedefi</b>	2015 yılında, Tarımsal Ekonomik Hesaplar için gerekli veriler derlenecek ve hesap tabloları hazırlanacaktır.				
<b>Performans Göstergeleri</b>		<b>Ölçü Birimi</b>	<b>2013</b>	<b>2014</b>	<b>2015</b>
1	EDAMIS yoluyla Eurostat'a gönderilen istatistiklerin oranı	Oran	0	0	30
<b>Faaliyetler</b>			<b>Kaynak İhtiyacı</b>		
			<b>Bütçe</b>	<b>Bütçe Dışı</b>	<b>Toplam</b>
1	Metodoloji ve meta veri çalışmaları		84.824	0	84.824
2	İstatistiklerin üretilmesi, tahmin çalışmaları ve sonuçların alınması		145.769	0	145.769
3	Veri derleme faaliyetleri		170.263	0	170.263
4	İşbirliği faaliyetleri		109.243	0	109.243
5	Teknik destek verilmesi		117.300	0	117.300
<b>Genel Toplam</b>			<b>627.400</b>	<b>0</b>	<b>627.400</b>

PERFORMANS HEDEFİ TABLOSU-15

<b>İdare Adı</b>	32.75 - TÜRKİYE İSTATİSTİK KURUMU				
<b>Amaç</b>	Amaç 1: Uluslararası standartlarda istatistiklerin üretilmesi				
<b>Hedef</b>	Hedef 1.3: Resmi istatistik üretiminde idari kayıt sistemlerinin geliştirilmesi				
<b>Performans Hedefi</b>	2015 yılında, farklı idari kayıt sistemlerinden yararlanarak bitkisel üretim istatistiklerinin hesaplanması ve hayvansal üretim istatistiklerinin üretilmesinde idari kayıt sistemlerinin kullanımının artırılmasına, gıda ile ilgili istatistiklerin kullanılabilirliğinin geliştirilmesine devam edilecektir.				
<b>Performans Göstergeleri</b>		<b>Ölçü Birimi</b>	<b>2013</b>	<b>2014</b>	<b>2015</b>
1	İdari kayıtların kullanım oranı	Oran	50	55	60
2	Uluslararası standartlara uyumlu tanım ve sınıflamaların kullanıldığı idari kayıt sayısı	Sayı	7	7	7
<b>Faaliyetler</b>			<b>Kaynak İhtiyacı</b>		
			<b>Bütçe</b>	<b>Bütçe Dışı</b>	<b>Toplam</b>
1	İstatistiklerin üretilmesi, tahmin çalışmaları ve sonuçların alınması		145.769	0	145.769
2	Veri derleme faaliyetleri		170.263	0	170.263
3	İşbirliği faaliyetleri		109.243	0	109.243
4	Hazırlık çalışmaları		82.075	0	82.075
5	Teknik destek verilmesi		117.300	0	117.300
6	Alternatif kaynaklarda var olan verilerin temini		117.250	0	117.250
7	İdari kayıt verilerinin analizi ve uyumlaştırılması		175.875	0	175.875
8	Metodolojik araştırmalar ve yöntem belirleme faaliyetleri		82.075	0	82.075
9	Verilerin elektronik ortama aktarımı (veri girişi)		117.250	0	117.250
<b>Genel Toplam</b>			<b>1.117.101</b>	<b>0</b>	<b>1.117.101</b>

## Performans Bilgileri

### 4.4 Çevre, Enerji ve Ulaştırma İstatistikleri Daire Başkanlığı

**PERFORMANS HEDEFİ TABLOSU-16**

<b>İdare Adı</b>	32.75 - TÜRKİYE İSTATİSTİK KURUMU				
<b>Amaç</b>	Amaç 1: Uluslararası standartlarda istatistiklerin üretilmesi				
<b>Hedef</b>	Hedef 1.1: Mevcut istatistiklerin güvenilir, karşılaştırılabilir, uyumlu ve tutarlı, veri entegrasyonu sağlanarak üretilmesi				
<b>Performans Hedefi</b>	2015 yılında, çevresel istihdam, gelir ve harcama, su, atıksu ve atık istatistikleri ile seragazi emisyonları uluslararası karşılaştırılabilir, içsel uyumlu ve tutarlı, veri entegrasyonu sağlanarak üretilecek ve çevresel hesap sistemi geliştirilecektir.				
<b>Performans Göstergeleri</b>		<b>Ölçü Birimi</b>	<b>2013</b>	<b>2014</b>	<b>2015</b>
1	İş istatistiklerinin ortalama birim cevaplama oranları	Oran	97	98	98
2	EDAMIS yoluyla Eurostat'a gönderilen istatistiklerin oranı	Oran	100	100	100
<b>Faaliyetler</b>			<b>Kaynak İhtiyacı</b>		
			<b>Bütçe</b>	<b>Bütçe Dışı</b>	<b>Toplam</b>
1	Eğitim hizmetleri		100.840	0	100.840
2	Metodoloji ve meta veri çalışmaları		91.386	0	91.386
3	İstatistiklerin üretilmesi, tahmin çalışmaları ve sonuçların alınması		116.599	0	116.599
4	Veri derleme faaliyetleri		163.831	0	163.831
5	Yayın faaliyetleri		147.059	0	147.059
6	İşbirliği faaliyetleri		79.832	0	79.832
7	Veri kalitesine yönelik faaliyetler		201.680	0	201.680
8	Diğer istatistik üretim ve sonuç alım faaliyetleri		50.420	0	50.420
<b>Genel Toplam</b>			<b>951.647</b>	<b>0</b>	<b>951.647</b>

**PERFORMANS HEDEFİ TABLOSU-17**

<b>İdare Adı</b>	32.75 - TÜRKİYE İSTATİSTİK KURUMU				
<b>Amaç</b>	Amaç 1: Uluslararası standartlarda istatistiklerin üretilmesi				
<b>Hedef</b>	Hedef 1.1: Mevcut istatistiklerin güvenilir, karşılaştırılabilir, uyumlu ve tutarlı, veri entegrasyonu sağlanarak üretilmesi				
<b>Performans Hedefi</b>	2015 yılında, sektörel enerji tüketimi, elektrik ve doğal gaz fiyat istatistikleri ile ulaştırma istatistikleri, uluslararası karşılaştırılabilir, içsel uyumlu, tutarlı, veri entegrasyonu sağlanarak üretilecektir.				
<b>Performans Göstergeleri</b>		<b>Ölçü Birimi</b>	<b>2013</b>	<b>2014</b>	<b>2015</b>
1	İdari kayıtların kullanım oranı	Oran	90	90	92
2	İş istatistiklerinin ortalama birim cevaplama oranları	Oran	98	99	100
<b>Faaliyetler</b>			<b>Kaynak İhtiyacı</b>		
			<b>Bütçe</b>	<b>Bütçe Dışı</b>	<b>Toplam</b>
1	Metodoloji ve meta veri çalışmaları		91.386	0	91.386
2	İstatistiklerin üretilmesi, tahmin çalışmaları ve sonuçların alınması		116.599	0	116.599
3	Veri derleme faaliyetleri		163.831	0	163.831
4	Yayın faaliyetleri		147.059	0	147.059
5	İşbirliği faaliyetleri		79.832	0	79.832
<b>Genel Toplam</b>			<b>598.707</b>	<b>0</b>	<b>598.707</b>

**PERFORMANS HEDEFİ TABLOSU-18**

<b>İdare Adı</b>	32.75 - TÜRKİYE İSTATİSTİK KURUMU				
<b>Amaç</b>	Amaç 1: Uluslararası standartlarda istatistiklerin üretilmesi				
<b>Hedef</b>	Hedef 1.2: Ulusal ve uluslararası kullanıcı ihtiyaçlarına cevap verecek çeşitlilikte yeni istatistiklerin üretilmesi				
<b>Performans Hedefi</b>	2015 yılında çevresel vergilerle ilgili istatistikler üretilecektir.				
<b>Performans Göstergeleri</b>		<b>Ölçü Birimi</b>	<b>2013</b>	<b>2014</b>	<b>2015</b>
1	Ulusal düzeyde yeni üretilen istatistik sayısı	Sayı	2	2	2
2	EDAMIS yoluyla Eurostat'a gönderilen istatistiklerin oranı	Oran	100	100	100
<b>Faaliyetler</b>			<b>Kaynak İhtiyacı</b>		
			<b>Bütçe</b>	<b>Bütçe Dışı</b>	<b>Toplam</b>
1	Metodoloji ve meta veri çalışmaları		91.386	0	91.386
2	İstatistiklerin üretilmesi, tahmin çalışmaları ve sonuçların alınması		116.599	0	116.599
3	Veri derleme faaliyetleri		163.831	0	163.831
<b>Genel Toplam</b>			<b>371.816</b>	<b>0</b>	<b>371.816</b>



PERFORMANS HEDEFİ TABLOSU-19

<b>İdare Adı</b>	32.75 - TÜRKİYE İSTATİSTİK KURUMU				
<b>Amaç</b>	Amaç 1: Uluslararası standartlarda istatistiklerin üretilmesi				
<b>Hedef</b>	Hedef 1.2: Ulusal ve uluslararası kullanıcı ihtiyaçlarına cevap verecek çeşitlilikte yeni istatistiklerin üretilmesi				
<b>Performans Hedefi</b>	2015 yılında enerji alanında kısa dönemli katı yakıt istatistikleri alanında ulusal ve uluslararası kullanıcı ihtiyaçlarına cevap verecek çeşitlilikte yeni istatistiklerin üretilmesine yönelik çalışmalar yapılacaktır.				
<b>Performans Göstergeleri</b>		<b>Ölçü Birimi</b>	<b>2013</b>	<b>2014</b>	<b>2015</b>
1	Ulusal düzeyde yeni üretilen istatistik sayısı	Sayı	1	1	1
2	AB standartlarına uyum oranı (%)	Oran	100	100	100
<b>Faaliyetler</b>			<b>Kaynak İhtiyacı</b>		
			<b>Bütçe</b>	<b>Bütçe Dışı</b>	<b>Toplam</b>
1	Metodoloji ve meta veri çalışmaları		91.386	0	91.386
2	İstatistiklerin üretilmesi, tahmin çalışmaları ve sonuçların alınması		116.599	0	116.599
3	Veri derleme faaliyetleri		163.831	0	163.831
4	Yayın faaliyetleri		147.059	0	147.059
5	İşbirliği faaliyetleri		79.832	0	79.832
<b>Genel Toplam</b>			<b>598.707</b>	<b>0</b>	<b>598.707</b>

## 4.5 Kısa Dönemli İş İstatistikleri Daire Başkanlığı

PERFORMANS HEDEFİ TABLOSU-20

<b>İdare Adı</b>	32.75 - TÜRKİYE İSTATİSTİK KURUMU				
<b>Amaç</b>	Amaç 1: Uluslararası standartlarda istatistiklerin üretilmesi				
<b>Hedef</b>	Hedef 1.1: Mevcut istatistiklerin güvenilir, karşılaştırılabilir, uyumlu ve tutarlı, veri entegrasyonu sağlanarak üretilmesi				
<b>Performans Hedefi</b>	2015 yılında 2010=100 temel yıllık Kısa Dönemli İnşaat Endeksleri, 2010=100 temel yıllık ticaret ve hizmet endeksleri ile Yapı İzin istatistikleri kapsamında yer alan istatistiklerin üretilmesine devam edilecek, yapı izni üretilmesi sürecinde İçişleri Bakanlığı NVİGM ile işbirliği artırılacak ve etkinleştirilecektir				
<b>Performans Göstergeleri</b>		<b>Ölçü Birimi</b>	<b>2013</b>	<b>2014</b>	<b>2015</b>
1	İş istatistiklerinin ortalama birim cevaplama oranları	Oran	99	99	99
2	Yayımlama takvimine uygun yayımlanma oranı (dakiklik)	Oran	100	100	100
<b>Faaliyetler</b>			<b>Kaynak İhtiyacı</b>		
			<b>Bütçe</b>	<b>Bütçe Dışı</b>	<b>Toplam</b>
1	Metodoloji ve meta veri çalışmaları		42.968	0	42.968
2	İstatistiklerin üretilmesi, tahmin çalışmaları ve sonuçların alınması		270.199	0	270.199
3	Veri derleme faaliyetleri		79.414	0	79.414
4	Yayın faaliyetleri		72.828	0	72.828
5	İşbirliği faaliyetleri		44.862	0	44.862
6	Veri kalitesine yönelik faaliyetler		66.514	0	66.514
7	Hazırlık çalışmaları		19.665	0	19.665
8	Veri girişi, kontrolü ve işlenmesi faaliyetleri		222.060	0	222.060
<b>Genel Toplam</b>			<b>818.510</b>	<b>0</b>	<b>818.510</b>

## Performans Bilgileri

**PERFORMANS HEDEFİ TABLOSU-21**

<b>İdare Adı</b>	32.75 - TÜRKİYE İSTATİSTİK KURUMU				
<b>Amaç</b>	Amaç 1: Uluslararası standartlarda istatistiklerin üretilmesi				
<b>Hedef</b>	Hedef 1.1: Mevcut istatistiklerin güvenilir, karşılaştırılabilir, uyumlu ve tutarlı, veri entegrasyonu sağlanarak üretilmesi				
<b>Performans Hedefi</b>	2015 yılında Sanayi İşgücü Girdi Endeksi, Sanayi Üretim, Sanayi Ciro ve İşgücü Maliyeti Endekslerinin üretilmesine devam edilecektir.				
<b>Performans Göstergeleri</b>		<b>Ölçü Birimi</b>	<b>2013</b>	<b>2014</b>	<b>2015</b>
1	EDAMIS yoluyla Eurostat'a gönderilen istatistiklerin oranı	Oran	100	100	100
2	Yayımlama takvimine uygun yayımlanma oranı (dakiklik)	Oran	100	100	100
<b>Faaliyetler</b>			<b>Kaynak İhtiyacı</b>		
			<b>Bütçe</b>	<b>Bütçe Dışı</b>	<b>Toplam</b>
1	Metodoloji ve meta veri çalışmaları		42.968	0	42.968
2	İstatistiklerin üretilmesi, tahmin çalışmaları ve sonuçların alınması		270.199	0	270.199
3	Veri derleme faaliyetleri		79.414	0	79.414
4	Yayın faaliyetleri		72.828	0	72.828
5	İşbirliği faaliyetleri		44.862	0	44.862
6	Veri kalitesine yönelik faaliyetler		66.514	0	66.514
7	Hazırlık çalışmaları		19.665	0	19.665
<b>Genel Toplam</b>			<b>596.451</b>	<b>0</b>	<b>596.451</b>

**PERFORMANS HEDEFİ TABLOSU-22**

<b>İdare Adı</b>	32.75 - TÜRKİYE İSTATİSTİK KURUMU				
<b>Amaç</b>	Amaç 1: Uluslararası standartlarda istatistiklerin üretilmesi				
<b>Hedef</b>	Hedef 1.1: Mevcut istatistiklerin güvenilir, karşılaştırılabilir, uyumlu ve tutarlı, veri entegrasyonu sağlanarak üretilmesi				
<b>Performans Hedefi</b>	2015 yılında, Üretici Fiyatları Endeksi, Bina İnşaat Maliyet Endeksleri, Yurt Dışı Satışlar İçin Üretici Fiyatları Endeksi hesaplanacak, hizmetler sektörü için üretici fiyat endeksi hesaplama çalışmaları yapılacaktır.				
<b>Performans Göstergeleri</b>		<b>Ölçü Birimi</b>	<b>2013</b>	<b>2014</b>	<b>2015</b>
1	İstatistiksel Yönetim Bilgi Sistemi (SMİS) kapsamında Eurostat tarafından değerlendirilen istatistiksel konu ve modüllerin uyum oranı	Oran	35	50	65
2	Uluslararası standartlarda tanımlanan zamanlilik kriterine uygun olarak üretilen istatistik sayısı	Sayı	3	3	3
<b>Faaliyetler</b>			<b>Kaynak İhtiyacı</b>		
			<b>Bütçe</b>	<b>Bütçe Dışı</b>	<b>Toplam</b>
			42.968	0	42.968
1	Metodoloji ve meta veri çalışmaları		270.199	0	270.199
2	İstatistiklerin üretilmesi, tahmin çalışmaları ve sonuçların alınması		79.414	0	79.414
3	Veri derleme faaliyetleri		72.828	0	72.828
4	Yayın faaliyetleri		44.862	0	44.862
5	İşbirliği faaliyetleri		222.060	0	222.060
6	Veri girişi, kontrolü ve işlenmesi faaliyetleri		42.968	0	42.968
<b>Genel Toplam</b>			<b>732.331</b>	<b>0</b>	<b>732.331</b>

**PERFORMANS HEDEFİ TABLOSU-23**

<b>İdare Adı</b>	32.75 - TÜRKİYE İSTATİSTİK KURUMU				
<b>Amaç</b>	Amaç 1: Uluslararası standartlarda istatistiklerin üretilmesi				
<b>Hedef</b>	Hedef 1.2: Ulusal ve uluslararası kullanıcı ihtiyaçlarına cevap verecek çeşitlilikte yeni istatistiklerin üretilmesi				
<b>Performans Hedefi</b>	2015 yılında Perakende Satışlar Endeksinin yayınlanmasına ilişkin çalışmalara devam edilecektir.				
<b>Performans Göstergeleri</b>		<b>Ölçü Birimi</b>	<b>2013</b>	<b>2014</b>	<b>2015</b>
1	Ulusal düzeyde yeni üretilen istatistik sayısı	Sayı	1	1	1
<b>Faaliyetler</b>			<b>Kaynak İhtiyacı</b>		
			<b>Bütçe</b>	<b>Bütçe Dışı</b>	<b>Toplam</b>
1	Metodoloji ve meta veri çalışmaları		42.968	0	42.968
2	İstatistiklerin üretilmesi, tahmin çalışmaları ve sonuçların alınması		270.199	0	270.199
3	Veri derleme faaliyetleri		79.414	0	79.414
4	Yayın faaliyetleri		72.828	0	72.828
5	İşbirliği faaliyetleri		44.862	0	44.862
<b>Genel Toplam</b>			<b>510.272</b>	<b>0</b>	<b>510.272</b>

PERFORMANS HEDEFİ TABLOSU-24

<b>İdare Adı</b>	32.75 - TÜRKİYE İSTATİSTİK KURUMU				
<b>Amaç</b>	Amaç 1: Uluslararası standartlarda istatistiklerin üretilmesi				
<b>Hedef</b>	Hedef 1.3: Resmi istatistik üretiminde idari kayıt sistemlerinin geliştirilmesi				
<b>Performans Hedefi</b>	2015 yılında, UAVT dışında form düzenlenmesinin engellenmesi, onay kodu olmayan formların onaylanmalarının sağlanması, idari kayıtların NVİ ile çalışması için gerekli çalışmalar yürütülecektir.				
<b>Performans Göstergeleri</b>		<b>Ölçü Birimi</b>	<b>2013</b>	<b>2014</b>	<b>2015</b>
1	UAVT üzerinden düzenlenme oranı	Oran	96	98	99
<b>Faaliyetler</b>		<b>Kaynak İhtiyacı</b>			
		<b>Bütçe</b>	<b>Bütçe Dışı</b>	<b>Toplam</b>	
1	İşbirliği faaliyetleri	44.862	0	44.862	
2	Veri kalitesine yönelik faaliyetler	66.514	0	66.514	
3	Diğer yöntem araştırma, geliştirme ve uygulama faaliyetleri	13.110	0	13.110	
<b>Genel Toplam</b>		<b>124.486</b>	<b>0</b>	<b>124.486</b>	

## 4.6 Sosyal Sektör İstatistikleri Daire Başkanlığı

PERFORMANS HEDEFİ TABLOSU-25

<b>İdare Adı</b>	32.75 - TÜRKİYE İSTATİSTİK KURUMU				
<b>Amaç</b>	Amaç 1: Uluslararası standartlarda istatistiklerin üretilmesi				
<b>Hedef</b>	Hedef 1.1: Mevcut istatistiklerin güvenilir, karşılaştırılabilir, uyumlu ve tutarlı, veri entegrasyonu sağlanarak üretilmesi				
<b>Performans Hedefi</b>	2015 yılında, eğitim, suç, adalet ve seçim, kültür ve spor istatistikleri kapsamında mevcut istatistiklerin üretilmesine yönelik çalışmalara devam edilecektir.				
<b>Performans Göstergeleri</b>		<b>Ölçü Birimi</b>	<b>2013</b>	<b>2014</b>	<b>2015</b>
1	İdari kayıtların kullanım oranı	Oran	70	80	85
2	Yayımlama takvimine uygun yayımlanma oranı (dakiklik)	Oran	0	100	100
<b>Faaliyetler</b>		<b>Kaynak İhtiyacı</b>			
		<b>Bütçe</b>	<b>Bütçe Dışı</b>	<b>Toplam</b>	
1	Eğitim hizmetleri	63.630	0	63.630	
2	Metodoloji ve meta veri çalışmaları	54.540	0	54.540	
3	İstatistiklerin üretilmesi, tahmin çalışmaları ve sonuçların alınması	234.069	0	234.069	
4	Veri derleme faaliyetleri	240.862	0	240.862	
5	Yayın faaliyetleri	115.897	0	115.897	
6	İşbirliği faaliyetleri	90.901	0	90.901	
7	Veri girişi, kontrolü ve işlenmesi faaliyetleri	118.140	0	118.140	
8	Teknik destek verilmesi	63.630	0	63.630	
<b>Genel Toplam</b>		<b>981.668</b>	<b>0</b>	<b>981.668</b>	

PERFORMANS HEDEFİ TABLOSU-26

<b>İdare Adı</b>	32.75 - TÜRKİYE İSTATİSTİK KURUMU				
<b>Amaç</b>	Amaç 1: Uluslararası standartlarda istatistiklerin üretilmesi				
<b>Hedef</b>	Hedef 1.1: Mevcut istatistiklerin güvenilir, karşılaştırılabilir, uyumlu ve tutarlı, veri entegrasyonu sağlanarak üretilmesi				
<b>Performans Hedefi</b>	2015 yılında, turizm istatistiklerinin üretilmesine devam edilecektir.				
<b>Performans Göstergeleri</b>		<b>Ölçü Birimi</b>	<b>2013</b>	<b>2014</b>	<b>2015</b>
1	Hanehalkı araştırmalarında ortalama birim cevaplama oranı	Oran	90	90	90
<b>Faaliyetler</b>		<b>Kaynak İhtiyacı</b>			
		<b>Bütçe</b>	<b>Bütçe Dışı</b>	<b>Toplam</b>	
1	Eğitim hizmetleri	63.630	0	63.630	
2	Metodoloji ve meta veri çalışmaları	54.540	0	54.540	
3	İstatistiklerin üretilmesi, tahmin çalışmaları ve sonuçların alınması	234.069	0	234.069	
4	Veri derleme faaliyetleri	240.862	0	240.862	
5	Yayın faaliyetleri	115.897	0	115.897	
6	İşbirliği faaliyetleri	90.901	0	90.901	
7	Teknik destek verilmesi	63.630	0	63.630	
<b>Genel Toplam</b>		<b>863.528</b>	<b>0</b>	<b>863.528</b>	

## Performans Bilgileri

**PERFORMANS HEDEFİ TABLOSU-27**

<b>İdare Adı</b>	32.75 - TÜRKİYE İSTATİSTİK KURUMU				
<b>Amaç</b>	Amaç 1: Uluslararası standartlarda istatistiklerin üretilmesi				
<b>Hedef</b>	Hedef 1.1: Mevcut istatistiklerin güvenilir, karşılaştırılabilir, uyumlu ve tutarlı, veri entegrasyonu sağlanarak üretilmesi				
<b>Performans Hedefi</b>	2015 yılında, sağlık istatistiklerinin uluslararası karşılaştırılabilir, içsel uyumlu ve tutarlı üretilmesi ve bu kapsamda resmi istatistik üretiminde idari kayıt sistemlerinin kullanımının artırılması, bilgi ve hizmetlerin güncelliği ve zamanlılığının geliştirilmesi kapsamındaki çalışmalar yürütülecektir.				
<b>Performans Göstergeleri</b>		<b>Ölçü Birimi</b>	<b>2013</b>	<b>2014</b>	<b>2015</b>
1	Uluslararası standartlarda tanımlanan zamanlilik kriterine uygun olarak üretilen istatistik sayısı	Sayı	33	40	50
2	EDAMIS yoluyla Eurostat'a gönderilen istatistiklerin oranı	Oran	50	50	70
<b>Faaliyetler</b>			<b>Kaynak İhtiyacı</b>		
			<b>Bütçe</b>	<b>Bütçe Dışı</b>	<b>Toplam</b>
1	Metodoloji ve meta veri çalışmaları		54.540	0	54.540
2	İstatistiklerin üretilmesi, tahmin çalışmaları ve sonuçların alınması		234.069	0	234.069
3	Veri derleme faaliyetleri		240.862	0	240.862
4	Yayın faaliyetleri		115.897	0	115.897
5	İşbirliği faaliyetleri		90.901	0	90.901
6	Veri girişi, kontrolü ve işlenmesi faaliyetleri		118.140	0	118.140
7	İstatistik üretim sürecine yönelik faaliyetler		109.080	0	109.080
8	Teknik destek		36.360	0	36.360
<b>Genel Toplam</b>			<b>999.848</b>	<b>0</b>	<b>999.848</b>

**PERFORMANS HEDEFİ TABLOSU-28**

<b>İdare Adı</b>	32.75 - TÜRKİYE İSTATİSTİK KURUMU				
<b>Amaç</b>	Amaç 1: Uluslararası standartlarda istatistiklerin üretilmesi				
<b>Hedef</b>	Hedef 1.2: Ulusal ve uluslararası kullanıcı ihtiyaçlarına cevap verecek çeşitlilikte yeni istatistiklerin üretilmesi				
<b>Performans Hedefi</b>	2015 yılında, Ulusal ve Uluslararası kullanıcı ihtiyaçlarına cevap verecek nitelikte sosyal koruma istatistikleri üretilen olacaktır.				
<b>Performans Göstergeleri</b>		<b>Ölçü Birimi</b>	<b>2013</b>	<b>2014</b>	<b>2015</b>
1	Metaverisi tamamlanan istatistik sayısı	Sayı	0	2	3
<b>Faaliyetler</b>			<b>Kaynak İhtiyacı</b>		
			<b>Bütçe</b>	<b>Bütçe Dışı</b>	<b>Toplam</b>
1	Metodoloji ve meta veri çalışmaları		54.540	0	54.540
2	İstatistiklerin üretilmesi, tahmin çalışmaları ve sonuçların alınması		234.069	0	234.069
3	Veri derleme faaliyetleri		240.862	0	240.862
4	Yayın faaliyetleri		115.897	0	115.897
5	İşbirliği faaliyetleri		90.901	0	90.901
6	Hazırlık çalışmaları		54.540	0	54.540
<b>Genel Toplam</b>			<b>790.809</b>	<b>0</b>	<b>790.809</b>

## 4.7 Demografi İstatistikleri Daire Başkanlığı

PERFORMANS HEDEFİ TABLOSU-29

<b>İdare Adı</b>	32.75 - TÜRKİYE İSTATİSTİK KURUMU				
<b>Amaç</b>	Amaç 1: Uluslararası standartlarda istatistiklerin üretilmesi				
<b>Hedef</b>	Hedef 1.1: Mevcut istatistiklerin güvenilir, karşılaştırılabilir, uyumlu ve tutarlı, veri entegrasyonu sağlanarak üretilmesi				
<b>Performans Hedefi</b>	2015 yılında, Yaşam Memnuniyeti Araştırması, toplumsal cinsiyet göstergeleri ile hayati istatistikler kapsamında yer alan doğum, evlenme, boşanma, ölüm ve intihar istatistiklerinin uluslararası karşılaştırılabilir, içsel uyumlu, tutarlı, veri entegrasyonu sağlanarak üretilmeye devam edecektir.				
<b>Performans Göstergeleri</b>		<b>Ölçü Birimi</b>	<b>2013</b>	<b>2014</b>	<b>2015</b>
1	Kapsam eksikliğinin giderilme oranı (%)	Oran	70	80	80
2	Yayımlama takvimine uygun yayımlanma oranı (dakiklik)	Oran	100	100	100
<b>Faaliyetler</b>			<b>Kaynak İhtiyacı</b>		
			<b>Bütçe</b>	<b>Bütçe Dışı</b>	<b>Toplam</b>
1	Eğitim hizmetleri		23.475	0	23.475
2	Metodoloji ve meta veri çalışmaları		43.818	0	43.818
3	İstatistiklerin üretilmesi, tahmin çalışmaları ve sonuçların alınması		71.989	0	71.989
4	Veri derleme faaliyetleri		54.796	0	54.796
5	Yayın faaliyetleri		52.168	0	52.168
6	İşbirliği faaliyetleri		50.862	0	50.862
7	Hazırlık çalışmaları		31.300	0	31.300
<b>Genel Toplam</b>			<b>328.408</b>	<b>0</b>	<b>328.408</b>

PERFORMANS HEDEFİ TABLOSU-30

<b>İdare Adı</b>	32.75 - TÜRKİYE İSTATİSTİK KURUMU				
<b>Amaç</b>	Amaç 1: Uluslararası standartlarda istatistiklerin üretilmesi				
<b>Hedef</b>	Hedef 1.1: Mevcut istatistiklerin güvenilir, karşılaştırılabilir, uyumlu ve tutarlı, veri entegrasyonu sağlanarak üretilmesi				
<b>Performans Hedefi</b>	2015 yılında uluslararası karşılaştırılabilir, içsel uyumlu ve tutarlı veri üretmeye yönelik yeni zaman kullanımı anketi hazırlık çalışmaları yapılacaktır				
<b>Performans Göstergeleri</b>		<b>Ölçü Birimi</b>	<b>2013</b>	<b>2014</b>	<b>2015</b>
1	Alan uygulamasının tamamlanma oranı	Oran	0	40	60
<b>Faaliyetler</b>			<b>Kaynak İhtiyacı</b>		
			<b>Bütçe</b>	<b>Bütçe Dışı</b>	<b>Toplam</b>
1	Metodoloji ve meta veri çalışmaları		43.818	0	43.818
2	İstatistiklerin üretilmesi, tahmin çalışmaları ve sonuçların alınması		71.989	0	71.989
3	Yayın faaliyetleri		52.168	0	52.168
4	İşbirliği faaliyetleri		50.862	0	50.862
5	Veri kalitesine yönelik faaliyetler		31.300	0	31.300
6	Veri girişi, kontrolü ve işlenmesi faaliyetleri		46.964	0	46.964
<b>Genel Toplam</b>			<b>297.101</b>	<b>0</b>	<b>297.101</b>

## Performans Bilgileri

**PERFORMANS HEDEFİ TABLOSU-31**

<b>İdare Adı</b>	32.75 - TÜRKİYE İSTATİSTİK KURUMU				
<b>Amaç</b>	Amaç 1: Uluslararası standartlarda istatistiklerin üretilmesi				
<b>Hedef</b>	Hedef 1.1: Mevcut istatistiklerin güvenilir, karşılaştırılabilir, uyumlu ve tutarlı, veri entegrasyonu sağlanarak üretilmesi				
<b>Performans Hedefi</b>	2015 yılında, nüfus ve göç istatistikleri kapsamında yer alan istatistik ve göstergelerin, uluslararası karşılaştırılabilir, içsel uyumlu, tutarlı ve veri entegrasyonu sağlanarak üretilmesine devam edilecektir.				
<b>Performans Göstergeleri</b>		<b>Ölçü Birimi</b>	<b>2013</b>	<b>2014</b>	<b>2015</b>
1	EDAMIS yoluyla Eurostat'a gönderilen ve kurumumuz tarafından üretilen istatistiklerin oranı	Oran	80	85	85
2	Yayımlama takvimine uygun yayımlanma oranı (dakiklik)	Oran	100	100	100
<b>Faaliyetler</b>			<b>Kaynak İhtiyacı</b>		
			<b>Bütçe</b>	<b>Bütçe Dışı</b>	<b>Toplam</b>
1	Danışmanlık hizmetleri		31.300	0	31.300
2	Eğitim hizmetleri		23.475	0	23.475
3	Metodoloji ve meta veri çalışmaları		43.818	0	43.818
4	İstatistiklerin üretilmesi, tahmin çalışmaları ve sonuçların alınması		71.989	0	71.989
5	Veri derleme faaliyetleri		54.796	0	54.796
6	Yayın faaliyetleri		52.168	0	52.168
7	Veri kalitesine yönelik faaliyetler		31.300	0	31.300
8	Veri girişi, kontrolü ve işlenmesi faaliyetleri		46.964	0	46.964
<b>Genel Toplam</b>			<b>355.809</b>	<b>0</b>	<b>355.809</b>

**PERFORMANS HEDEFİ TABLOSU-32**

<b>İdare Adı</b>	32.75 - TÜRKİYE İSTATİSTİK KURUMU				
<b>Amaç</b>	Amaç 1: Uluslararası standartlarda istatistiklerin üretilmesi				
<b>Hedef</b>	Hedef 1.2: Ulusal ve uluslararası kullanıcı ihtiyaçlarına cevap verecek çeşitlilikte yeni istatistiklerin üretilmesi				
<b>Performans Hedefi</b>	2015 yılında, Hayati istatistikler kapsamında ihtiyaç duyulan intihara teşebbüs istatistiklerinin üretilmesi için çalışmalara devam edilecektir.				
<b>Performans Göstergeleri</b>		<b>Ölçü Birimi</b>	<b>2013</b>	<b>2014</b>	<b>2015</b>
1	Ulusal düzeyde yeni üretilen istatistik sayısı	Sayı	0	0	2
<b>Faaliyetler</b>			<b>Kaynak İhtiyacı</b>		
			<b>Bütçe</b>	<b>Bütçe Dışı</b>	<b>Toplam</b>
1	Metodoloji ve meta veri çalışmaları		43.818	0	43.818
2	İstatistiklerin üretilmesi, tahmin çalışmaları ve sonuçların alınması		71.989	0	71.989
3	Veri derleme faaliyetleri		54.796	0	54.796
4	İşbirliği faaliyetleri		50.862	0	50.862
<b>Genel Toplam</b>			<b>221.465</b>	<b>0</b>	<b>221.465</b>

**PERFORMANS HEDEFİ TABLOSU-33**

<b>İdare Adı</b>	32.75 - TÜRKİYE İSTATİSTİK KURUMU				
<b>Amaç</b>	Amaç 1: Uluslararası standartlarda istatistiklerin üretilmesi				
<b>Hedef</b>	Hedef 1.3: Resmi istatistik üretiminde idari kayıt sistemlerinin geliştirilmesi				
<b>Performans Hedefi</b>	2015 yılında, nüfus ve uluslararası göç istatistiklerinin üretilmesinde ilgili kurumlarla idari kayıtların geliştirilmesi çalışmaları yürütülecek ve idari kayıt kullanımı artırılacaktır.				
<b>Performans Göstergeleri</b>		<b>Ölçü Birimi</b>	<b>2013</b>	<b>2014</b>	<b>2015</b>
1	Projeksiyon üretiminde idari kayıtların kullanım oranı (%)	Oran	75	80	85
2	İdari kayıtların kullanım oranı	Oran	70	75	80
<b>Faaliyetler</b>			<b>Kaynak İhtiyacı</b>		
			<b>Bütçe</b>	<b>Bütçe Dışı</b>	<b>Toplam</b>
1	Metodoloji ve meta veri çalışmaları		43.818	0	43.818
2	İstatistiklerin üretilmesi, tahmin çalışmaları ve sonuçların alınması		71.989	0	71.989
3	Veri derleme faaliyetleri		54.796	0	54.796
4	İşbirliği faaliyetleri		50.862	0	50.862
5	Hazırlık çalışmaları		31.300	0	31.300
6	Veri girişi, kontrolü ve işlenmesi faaliyetleri		46.964	0	46.964
7	Teknik yardım		62.600	0	62.600
<b>Genel Toplam</b>			<b>362.329</b>	<b>0</b>	<b>362.329</b>

## 4.8 İşgücü ve Yaşam Koşulları Daire Başkanlığı

PERFORMANS HEDEFİ TABLOSU-34

<b>İdare Adı</b>	32.75 - TÜRKİYE İSTATİSTİK KURUMU				
<b>Amaç</b>	Amaç 1: Uluslararası standartlarda istatistiklerin üretilmesi				
<b>Hedef</b>	Hedef 1.1: Mevcut istatistiklerin güvenilir, karşılaştırılabilir, uyumlu ve tutarlı, veri entegrasyonu sağlanarak üretilmesi				
<b>Performans Hedefi</b>	2015 yılında, İşgücü anketi, veri kalitesi konusundaki AB önerileri dikkate alınarak uygulanacak, ülke ihtiyaçları ile uyumlu olduğu takdirde Eurostat tarafından öngörülen modüler anketler de çalışmaya entegre edilecektir.				
<b>Performans Göstergeleri</b>		<b>Ölçü Birimi</b>	<b>2013</b>	<b>2014</b>	<b>2015</b>
1	Hanehalkı anketlerinin ortalama birim cevaplama oranları	Oran	13	13	13
2	Proxy oranlarının düşürülmesi	Oran	42	40	38
<b>Faaliyetler</b>		<b>Kaynak İhtiyacı</b>			
		<b>Bütçe</b>	<b>Bütçe Dışı</b>	<b>Toplam</b>	
1	Metodoloji ve meta veri çalışmaları	143.673	0	143.673	
2	İstatistiklerin üretilmesi, tahmin çalışmaları ve sonuçların alınması	201.143	0	201.143	
3	Yayın faaliyetleri	94.414	0	94.414	
4	Veri kalitesine yönelik faaliyetler	209.354	0	209.354	
<b>Genel Toplam</b>		<b>648.585</b>	<b>0</b>	<b>648.585</b>	

PERFORMANS HEDEFİ TABLOSU-35

<b>İdare Adı</b>	32.75 - TÜRKİYE İSTATİSTİK KURUMU				
<b>Amaç</b>	Amaç 1: Uluslararası standartlarda istatistiklerin üretilmesi				
<b>Hedef</b>	Hedef 1.2: Ulusal ve uluslararası kullanıcı ihtiyaçlarına cevap verecek çeşitlilikte yeni istatistiklerin üretilmesi				
<b>Performans Hedefi</b>	2015 yılında, Gelir dağılımı, yaşam koşulları, yoksulluk ve sosyal dışlanma göstergelerinin tahmin boyutunun İBBS-2.düzey olarak geliştirilerek üretilmesi, Eurostat tarafından geliştirilen modüler anketlerin her yıl çalışmaya ilavesiyle farklı konularda sosyal dışlanma göstergelerinin üretilmesi.				
<b>Performans Göstergeleri</b>		<b>Ölçü Birimi</b>	<b>2013</b>	<b>2014</b>	<b>2015</b>
1	Yayımlanan veri/bilgideki hata sayısı	Sayı	1	1	1
2	Yayımlama takvimine uygun yayımlanma oranı (dakiklik)	Oran	100	100	100
<b>Faaliyetler</b>		<b>Kaynak İhtiyacı</b>			
		<b>Bütçe</b>	<b>Bütçe Dışı</b>	<b>Toplam</b>	
1	Metodoloji ve meta veri çalışmaları	143.673	0	143.673	
2	İstatistiklerin üretilmesi, tahmin çalışmaları ve sonuçların alınması	201.143	0	201.143	
3	Veri derleme faaliyetleri	197.026	0	197.026	
4	Yayın faaliyetleri	94.414	0	94.414	
5	İşbirliği faaliyetleri	86.205	0	86.205	
6	Veri kalitesine yönelik faaliyetler	209.354	0	209.354	
<b>Genel Toplam</b>		<b>931.816</b>	<b>0</b>	<b>931.816</b>	

PERFORMANS HEDEFİ TABLOSU-36

<b>İdare Adı</b>	32.75 - TÜRKİYE İSTATİSTİK KURUMU				
<b>Amaç</b>	Amaç 1: Uluslararası standartlarda istatistiklerin üretilmesi				
<b>Hedef</b>	Hedef 1.4: Cevaplayıcı yükünün azaltılması				
<b>Performans Hedefi</b>	2015 yılında cevaplayıcı yükü azaltmış olan hanehalkı bütçe anketlerinin alan uygulamasına devam edilecektir				
<b>Performans Göstergeleri</b>		<b>Ölçü Birimi</b>	<b>2013</b>	<b>2014</b>	<b>2015</b>
1	Cevaplayıcı yükü ölçülen çalışma sayısı	Sayı	1	1	1
<b>Faaliyetler</b>		<b>Kaynak İhtiyacı</b>			
		<b>Bütçe</b>	<b>Bütçe Dışı</b>	<b>Toplam</b>	
1	Metodoloji ve meta veri çalışmaları	143.673	0	143.673	
2	İstatistiklerin üretilmesi, tahmin çalışmaları ve sonuçların alınması	201.143	0	201.143	
3	Yayın faaliyetleri	94.414	0	94.414	
4	İşbirliği faaliyetleri	86.205	0	86.205	
5	Veri kalitesine yönelik faaliyetler	209.354	0	209.354	
6	Veri girişi, kontrolü ve işlenmesi faaliyetleri	147.809	0	147.809	
<b>Genel Toplam</b>		<b>882.599</b>	<b>0</b>	<b>882.599</b>	

## Performans Bilgileri

### 4.9 Yıllık İş İstatistikleri Daire Başkanlığı

**PERFORMANS HEDEFİ TABLOSU-37**

<b>İdare Adı</b>	32.75 - TÜRKİYE İSTATİSTİK KURUMU				
<b>Amaç</b>	Amaç 1: Uluslararası standartlarda istatistiklerin üretilmesi				
<b>Hedef</b>	Hedef 1.1: Mevcut istatistiklerin güvenilir, karşılaştırılabilir, uyumlu ve tutarlı, veri entegrasyonu sağlanarak üretilmesi				
<b>Performans Hedefi</b>	2015 yılında AB normlarına uyumlu olarak Bilim, Teknoloji ve Bilgi toplumu istatistiklerinin üretilmesine devam edilecektir.				
<b>Performans Göstergeleri</b>		<b>Ölçü Birimi</b>	<b>2013</b>	<b>2014</b>	<b>2015</b>
1	İstatistiksel Yönetim Bilgi Sistemi (SMIS) kapsamında Eurostat tarafından değerlendirilen istatistiksel konu ve modüllerin uyum oranı	Oran	70	70	75
2	Uluslararası standartlarda tanımlanan zamanlilik kriterine uygun olarak üretilen istatistik sayısı	Sayı	3	4	4
<b>Faaliyetler</b>			<b>Kaynak İhtiyacı</b>		
			<b>Bütçe</b>	<b>Bütçe Dışı</b>	<b>Toplam</b>
1	Metodoloji ve meta veri çalışmaları		170.689	0	170.689
2	İstatistiklerin üretilmesi, tahmin çalışmaları ve sonuçların alınması		221.809	0	221.809
3	Veri derleme faaliyetleri		64.643	0	64.643
4	Yayın faaliyetleri		104.666	0	104.666
5	İşbirliği faaliyetleri		46.376	0	46.376
6	Veri kalitesine yönelik faaliyetler		110.999	0	110.999
7	Hazırlık çalışmaları		83.250	0	83.250
<b>Genel Toplam</b>			<b>802.433</b>	<b>0</b>	<b>802.433</b>

**PERFORMANS HEDEFİ TABLOSU-38**

<b>İdare Adı</b>	32.75 - TÜRKİYE İSTATİSTİK KURUMU				
<b>Amaç</b>	Amaç 1: Uluslararası standartlarda istatistiklerin üretilmesi				
<b>Hedef</b>	Hedef 1.1: Mevcut istatistiklerin güvenilir, karşılaştırılabilir, uyumlu ve tutarlı, veri entegrasyonu sağlanarak üretilmesi				
<b>Performans Hedefi</b>	2015 yılında AB normlarına uyumlu Yıllık Sanayi İstatistikleri-Yıllık Ürün İstatistikleri, Yıllık Hizmet İstatistikleri ile mali aracı kuruluş istatistikleri, radyo ve televizyon istatistiklerinin üretilmesine devam edilecektir.				
<b>Performans Göstergeleri</b>		<b>Ölçü Birimi</b>	<b>2013</b>	<b>2014</b>	<b>2015</b>
1	Birim cevaplama oranları	Oran	81	82	83
2	EDAMIS yoluyla Eurostat'a gönderilen istatistiklerin oranı	Oran	60	60	60
<b>Faaliyetler</b>			<b>Kaynak İhtiyacı</b>		
			<b>Bütçe</b>	<b>Bütçe Dışı</b>	<b>Toplam</b>
1	Danışmanlık hizmetleri		221.251	0	221.251
2	Metodoloji ve meta veri çalışmaları		170.689	0	170.689
3	İstatistiklerin üretilmesi, tahmin çalışmaları ve sonuçların alınması		221.809	0	221.809
4	Veri derleme faaliyetleri		64.643	0	64.643
5	Yayın faaliyetleri		104.666	0	104.666
6	Veri kalitesine yönelik faaliyetler		110.999	0	110.999
7	Hazırlık çalışmaları		83.250	0	83.250
<b>Genel Toplam</b>			<b>977.307</b>	<b>0</b>	<b>977.307</b>



PERFORMANS HEDEFİ TABLOSU-39

<b>İdare Adı</b>	32.75 - TÜRKİYE İSTATİSTİK KURUMU				
<b>Amaç</b>	Amaç 1: Uluslararası standartlarda istatistiklerin üretilmesi				
<b>Hedef</b>	Hedef 1.1: Mevcut istatistiklerin güvenilir, karşılaştırılabilir, uyumlu ve tutarlı, veri entegrasyonu sağlanarak üretilmesi				
<b>Performans Hedefi</b>	2015 yılında, İlgücü maliyeti ve kazanç yapısı istatistikleri ile uluslararası hizmet ticareti istatistiklerinin üretilmesine yönelik çalışmalar yürütülecektir.				
<b>Performans Göstergeleri</b>		<b>Ölçü Birimi</b>	<b>2013</b>	<b>2014</b>	<b>2015</b>
1	İstatistiksel Yönetim Bilgi Sistemi (SMIS) kapsamında Eurostat tarafından değerlendirilen istatistiksel konu ve modüllerin uyum oranı	Oran	60	60	70
2	İME için karşılaştırılabilir zaman serisi sayısı	Sayı	27	31	35
<b>Faaliyetler</b>			<b>Kaynak İhtiyacı</b>		
			<b>Bütçe</b>	<b>Bütçe Dışı</b>	<b>Toplam</b>
1	Metodoloji ve meta veri çalışmaları		170.689	0	170.689
2	Sınıflamalara yönelik faaliyetler		147.500	0	147.500
3	İstatistiklerin üretilmesi, tahmin çalışmaları ve sonuçların alınması		221.809	0	221.809
4	Veri derleme faaliyetleri		64.643	0	64.643
5	Yayın faaliyetleri		104.666	0	104.666
6	Veri kalitesine yönelik faaliyetler		110.999	0	110.999
7	Teknik yardım, işbirliği faaliyetleri		73.750	0	73.750
8	Uyum çalışmaları		73.750	0	73.750
<b>Genel Toplam</b>			<b>967.807</b>	<b>0</b>	<b>967.807</b>

PERFORMANS HEDEFİ TABLOSU-40

<b>İdare Adı</b>	32.75 - TÜRKİYE İSTATİSTİK KURUMU				
<b>Amaç</b>	Amaç 1: Uluslararası standartlarda istatistiklerin üretilmesi				
<b>Hedef</b>	Hedef 1.2: Ulusal ve uluslararası kullanıcı ihtiyaçlarına cevap verecek çeşitlilikte yeni istatistiklerin üretilmesi				
<b>Performans Hedefi</b>	2015 yılında Bilim ve Teknolojide İnsan Kaynakları istatistikleri ile (Ar-Ge) Faaliyetleri için ayrılan ödeneklere yönelik istatistiklerin, Yurt Dışında Sahip Olunan Şirket, Ortaklık ve Şubeler Araştırması (OFATS) ile Uluslararası hizmet ticareti konularında kullanıcı ihtiyaçlarına cevap verecek yeni istatistiklerin üretilmesi çalışmaları devam edecektir.				
<b>Performans Göstergeleri</b>		<b>Ölçü Birimi</b>	<b>2013</b>	<b>2014</b>	<b>2015</b>
1	Ulusal düzeyde yeni üretilen istatistik sayısı	Sayı	0	0	1
<b>Faaliyetler</b>			<b>Kaynak İhtiyacı</b>		
			<b>Bütçe</b>	<b>Bütçe Dışı</b>	<b>Toplam</b>
1	Metodoloji ve meta veri çalışmaları		170.689	0	170.689
2	İstatistiklerin üretilmesi, tahmin çalışmaları ve sonuçların alınması		221.809	0	221.809
<b>Genel Toplam</b>			<b>392.498</b>	<b>0</b>	<b>392.498</b>

## 4.10 Örneklem ve Analiz Teknikleri Daire Başkanlığı

PERFORMANS HEDEFİ TABLOSU-41

<b>İdare Adı</b>	32.75 - TÜRKİYE İSTATİSTİK KURUMU				
<b>Amaç</b>	Amaç 1: Uluslararası standartlarda istatistiklerin üretilmesi				
<b>Hedef</b>	Hedef 1.1: Mevcut istatistiklerin güvenilir, karşılaştırılabilir, uyumlu ve tutarlı, veri entegrasyonu sağlanarak üretilmesi				
<b>Performans Hedefi</b>	2015 yılında, Kurumiçi hanehalkı ve işyerlerine yönelik araştırmaların uluslararası standartlarda metodoloji çalışmaları yapılacak, örnek planlarının hazırlanması, örnek seçimi, genişletme çalışmaları gerçekleştirilecek ve örneklem hataları hesaplanacaktır.				
<b>Performans Göstergeleri</b>		<b>Ölçü Birimi</b>	<b>2013</b>	<b>2014</b>	<b>2015</b>
1	TÜİK tarafından hazırlanan kurumsal kalite raporu sayısı	Sayı	30	30	30
<b>Faaliyetler</b>			<b>Kaynak İhtiyacı</b>		
			<b>Bütçe</b>	<b>Bütçe Dışı</b>	<b>Toplam</b>
1	Metodolojik araştırmalar ve yöntem belirleme faaliyetleri		116.853	0	116.853
2	Kalite teknikleri çalışmaları		136.171	0	136.171
3	Tam sayım ve örneklem yöntemleri		215.730	0	215.730
<b>Genel Toplam</b>			<b>468.754</b>	<b>0</b>	<b>468.754</b>

## Performans Bilgileri

**PERFORMANS HEDEFİ TABLOSU-42**

<b>İdare Adı</b>	32.75 - TÜRKİYE İSTATİSTİK KURUMU				
<b>Amaç</b>	Amaç 1: Uluslararası standartlarda istatistiklerin üretilmesi				
<b>Hedef</b>	Hedef 1.1: Mevcut istatistiklerin güvenilir, karşılaştırılabilir, uyumlu ve tutarlı, veri entegrasyonu sağlanarak üretilmesi				
<b>Performans Hedefi</b>	2015 yılında, Zaman Serileri istatistikleri güvenilir, karşılaştırılabilir, uyumlu ve tutarlı, veri entegrasyonu sağlanarak üretilmesine ve veri analizi ve veri madenciliği çalışmalarının geliştirilmesine devam edilecektir.				
<b>Performans Göstergeleri</b>		<b>Ölçü Birimi</b>	<b>2013</b>	<b>2014</b>	<b>2015</b>
1	Mevsim ve takvim etkilerinden arındırılan gösterge sayısı	Sayı	243	547	547
2	Veri madenciliği programı kullanılarak analizi yapılan araştırma sayısı	Sayı	15	20	25
<b>Faaliyetler</b>			<b>Kaynak İhtiyacı</b>		
			<b>Bütçe</b>	<b>Bütçe Dışı</b>	<b>Toplam</b>
1	Metodoloji ve meta veri çalışmaları		154.342	0	154.342
2	İşbirliği faaliyetleri		59.303	0	59.303
3	Veri kalitesine yönelik faaliyetler		102.896	0	102.896
4	Veri girişi, kontrolü ve işlenmesi faaliyetleri		308.685	0	308.685
5	Diğer istatistik üretim ve sonuç alım faaliyetleri		154.343	0	154.343
6	Diğer yöntem araştırma, geliştirme ve uygulama faaliyetleri		86.160	0	86.160
7	Kalite teknikleri çalışmaları		136.171	0	136.171
<b>Genel Toplam</b>			<b>1001.899</b>	<b>0</b>	<b>1001.899</b>

**PERFORMANS HEDEFİ TABLOSU-43**

<b>İdare Adı</b>	32.75 - TÜRKİYE İSTATİSTİK KURUMU				
<b>Amaç</b>	Amaç 1: Uluslararası standartlarda istatistiklerin üretilmesi				
<b>Hedef</b>	Hedef 1.2: Ulusal ve uluslararası kullanıcı ihtiyaçlarına cevap verecek çeşitlilikte yeni istatistiklerin üretilmesi				
<b>Performans Hedefi</b>	2015 yılında, Konjonktür İzleyici aracı sonuçlarının üretilmesi için çalışmalar yürütülecektir.				
<b>Performans Göstergeleri</b>		<b>Ölçü Birimi</b>	<b>2013</b>	<b>2014</b>	<b>2015</b>
1	Konjonktür İzleyicisinin yıllık güncelleme sıklığı	Sayı	24	24	24
<b>Faaliyetler</b>			<b>Kaynak İhtiyacı</b>		
			<b>Bütçe</b>	<b>Bütçe Dışı</b>	<b>Toplam</b>
1	İstatistiklerin üretilmesi, tahmin çalışmaları ve sonuçların alınması		107.864	0	107.864
2	Yayın faaliyetleri		107.864	0	107.864
3	İşbirliği faaliyetleri		59.303	0	59.303
4	Metodolojik araştırmalar ve yöntem belirleme faaliyetleri		116.853	0	116.853
5	Diğer yöntem araştırma, geliştirme ve uygulama faaliyetleri		86.160	0	86.160
6	İstatistik üretim sürecine yönelik faaliyetler		71.910	0	71.910
7	Kalite teknikleri çalışmaları		136.171	0	136.171
<b>Genel Toplam</b>			<b>686.125</b>	<b>0</b>	<b>686.125</b>

**PERFORMANS HEDEFİ TABLOSU-44**

<b>İdare Adı</b>	32.75 - TÜRKİYE İSTATİSTİK KURUMU				
<b>Amaç</b>	Amaç 3: Kurumun işbirliği kapasitesi ve koordinasyon rolünün güçlendirilerek kurumsal etkinliğin artırılması				
<b>Hedef</b>	Hedef 3.1: Resmi İstatistik Programı kapsamında paydaş kurumların kalite standartlarına uygun istatistik üretiminde Kurumun rolünün etkinleştirilmesi				
<b>Performans Hedefi</b>	2015 yılında, Kurumdışı hanehalkı ve işyerlerine yönelik araştırmalar için talepler doğrultusunda metodolojik vb. konularında danışmanlık, işbirliği ve eğitim destek çalışmaları yapılacaktır.				
<b>Performans Göstergeleri</b>		<b>Ölçü Birimi</b>	<b>2013</b>	<b>2014</b>	<b>2015</b>
1	Teknik danışmanlık sayısı	Sayı	4	4	4
<b>Faaliyetler</b>			<b>Kaynak İhtiyacı</b>		
			<b>Bütçe</b>	<b>Bütçe Dışı</b>	<b>Toplam</b>
1	Eğitim hizmetleri		107.865	0	107.865
2	İşbirliği faaliyetleri		59.303	0	59.303
3	Teknik destek verilmesi		47.940	0	47.940
<b>Genel Toplam</b>			<b>215.108</b>	<b>0</b>	<b>215.108</b>

PERFORMANS HEDEFİ TABLOSU-45

<b>İdare Adı</b>	32.75 - TÜRKİYE İSTATİSTİK KURUMU				
<b>Amaç</b>	Amaç 3: Kurumun işbirliği kapasitesi ve koordinasyon rolünün güçlendirilerek kurumsal etkinliğin artırılması				
<b>Hedef</b>	Hedef 3.2: Uluslararası kurum ve kuruluşlar ile işbirliğinin artırılması ve etkinleştirilmesi				
<b>Performans Hedefi</b>	2015 yılında Uluslararası kuruluşlar ve ulusal ile işbirliğinin artırılması ve etkinleştirilmesi bağlamında, talepler doğrultusunda, metodolojik vb. konularda teknik destek, danışmanlık vb. hizmetleri verilecektir.				
<b>Performans Göstergeleri</b>		<b>Ölçü Birimi</b>	<b>2013</b>	<b>2014</b>	<b>2015</b>
1	Teknik danışmanlık sayısı	Sayı	2	2	2
<b>Faaliyetler</b>		<b>Kaynak İhtiyacı</b>			
		<b>Bütçe</b>	<b>Bütçe Dışı</b>	<b>Toplam</b>	
1	Eğitim hizmetleri	107.865	0	107.865	
2	İşbirliği faaliyetleri	59.303	0	59.303	
3	Teknik destek verilmesi	47.940	0	47.940	
<b>Genel Toplam</b>		<b>215.108</b>	<b>0</b>	<b>215.108</b>	

## 4.11 Metaveri ve Standartlar Daire Başkanlığı

PERFORMANS HEDEFİ TABLOSU-46

<b>İdare Adı</b>	32.75 - TÜRKİYE İSTATİSTİK KURUMU				
<b>Amaç</b>	Amaç 1: Uluslararası standartlarda istatistiklerin üretilmesi				
<b>Hedef</b>	Hedef 1.1: Mevcut istatistiklerin güvenilir, karşılaştırılabilir, uyumlu ve tutarlı, veri entegrasyonu sağlanarak üretilmesi				
<b>Performans Hedefi</b>	2015 yılı içerisinde İstatistik üretim süreçlerine entegre metaveri sisteminin oluşturulması				
<b>Performans Göstergeleri</b>		<b>Ölçü Birimi</b>	<b>2013</b>	<b>2014</b>	<b>2015</b>
1	Metaveri editörüne girilen çalışma sayısı	Sayı	47	62	72
<b>Faaliyetler</b>		<b>Kaynak İhtiyacı</b>			
		<b>Bütçe</b>	<b>Bütçe Dışı</b>	<b>Toplam</b>	
1	Danışmanlık hizmetleri	44.150	0	44.150	
2	Eğitim hizmetleri	57.342	0	57.342	
3	Metodoloji ve meta veri çalışmaları	220.750	0	220.750	
4	İşbirliği faaliyetleri	59.897	0	59.897	
5	Diğer yöntem araştırma, geliştirme ve uygulama faaliyetleri	44.150	0	44.150	
6	Organizasyon ve koordinasyon hizmetler	26.449	0	26.449	
<b>Genel Toplam</b>		<b>452.739</b>	<b>0</b>	<b>452.739</b>	

PERFORMANS HEDEFİ TABLOSU-47

<b>İdare Adı</b>	32.75 - TÜRKİYE İSTATİSTİK KURUMU				
<b>Amaç</b>	Amaç 1: Uluslararası standartlarda istatistiklerin üretilmesi				
<b>Hedef</b>	Hedef 1.1: Mevcut istatistiklerin güvenilir, karşılaştırılabilir, uyumlu ve tutarlı, veri entegrasyonu sağlanarak üretilmesi				
<b>Performans Hedefi</b>	2015 yılında, Avrupa ve Dünya sınıflama sistemine uygun sınıflama ve standartların kullanılması, geliştirilmesi, katkı sağlanması, eğitim çalışmaları ve kurumların sınıflama sistemine entegrasyonunun geliştirilmesi çalışmalarına devam edilecektir.				
<b>Performans Göstergeleri</b>		<b>Ölçü Birimi</b>	<b>2013</b>	<b>2014</b>	<b>2015</b>
1	Güncelleme ve uyarılama yapılan yeni sınıflama sayısı	Sayı	3	5	4
<b>Faaliyetler</b>		<b>Kaynak İhtiyacı</b>			
		<b>Bütçe</b>	<b>Bütçe Dışı</b>	<b>Toplam</b>	
1	Danışmanlık hizmetleri	44.150	0	44.150	
2	Eğitim hizmetleri	57.342	0	57.342	
3	İşbirliği faaliyetleri	59.897	0	59.897	
4	Diğer yöntem araştırma, geliştirme ve uygulama faaliyetleri	44.150	0	44.150	
5	Sınıflama sunucusunun revizyon çalışmaları	22.075	0	22.075	
6	Sınıflamaların güncellenmesi faaliyetleri	110.375	0	110.375	
7	Sınıflamaların oluşturulması ve uyarlanması	110.375	0	110.375	
<b>Genel Toplam</b>		<b>448.365</b>	<b>0</b>	<b>448.365</b>	

## Performans Bilgileri

**PERFORMANS HEDEFİ TABLOSU-48**

<b>İdare Adı</b>	32.75 - TÜRKİYE İSTATİSTİK KURUMU				
<b>Amaç</b>	Amaç 1: Uluslararası standartlarda istatistiklerin üretilmesi				
<b>Hedef</b>	Hedef 1.4: Cevaplayıcı yükünün azaltılması				
<b>Performans Hedefi</b>	2015 yılı içerisinde yapılan anket/araştırmalar için cevaplayıcı yükü ölçülecek ve izlenecektir.				
<b>Performans Göstergeleri</b>		<b>Ölçü Birimi</b>	<b>2013</b>	<b>2014</b>	<b>2015</b>
1	Cevaplayıcı yükü ölçülen çalışma sayısı	Sayı	14	0	10
2	Aynı cevaplayıcı birime aynı soruların farklı soru kağıtlarında sorulmasının ortadan kaldırıldığı çalışma sayısı	Sayı	0	0	3
<b>Faaliyetler</b>		<b>Kaynak İhtiyacı</b>			
		<b>Bütçe</b>	<b>Bütçe Dışı</b>	<b>Toplam</b>	
1	Veri kalitesine yönelik faaliyetler	264.900	0	264.900	
2	Metodolojik araştırmalar ve yöntem belirleme faaliyetleri	88.300	0	88.300	
3	Diğer yöntem araştırma, geliştirme ve uygulama faaliyetleri	44.150	0	44.150	
<b>Genel Toplam</b>		<b>397.349</b>	<b>0</b>	<b>397.349</b>	

**PERFORMANS HEDEFİ TABLOSU-49**

<b>İdare Adı</b>	32.75 - TÜRKİYE İSTATİSTİK KURUMU				
<b>Amaç</b>	Amaç 2: Kurumsal kapasitenin geliştirilmesi ve verimliliğin artırılması				
<b>Hedef</b>	Hedef 2.1: Stratejik yönetim yaklaşımının geliştirilmesi ve bilginin yönetilmesi				
<b>Performans Hedefi</b>	2015 yılında Süreç ve Kalite Yönetim Sisteminin kurulmasına yönelik çalışmalar yürütülecektir.				
<b>Performans Göstergeleri</b>		<b>Ölçü Birimi</b>	<b>2013</b>	<b>2014</b>	<b>2015</b>
1	Süreç işleyişinin iyileştirilme oranı	Oran	0	0	20
2	Risklerin belirlenmesi	Oran	0	0	20
<b>Faaliyetler</b>		<b>Kaynak İhtiyacı</b>			
		<b>Bütçe</b>	<b>Bütçe Dışı</b>	<b>Toplam</b>	
1	Eğitim hizmetleri	57.342	0	57.342	
2	İşbirliği faaliyetleri	59.897	0	59.897	
3	Teknik destek verilmesi	30.824	0	30.824	
4	Organizasyon ve koordinasyon hizmetler	26.449	0	26.449	
5	Diğer yönetsel ve mali hizmetler	30.825	0	30.825	
6	Risk yönetimi	30.825	0	30.825	
7	Süreç yönetimi	369.900	0	369.900	
8	Toplam Kalite Yönetimi (TKY)	30.825	0	30.825	
<b>Genel Toplam</b>		<b>636.888</b>	<b>0</b>	<b>636.888</b>	

### 4.12 Kayıt Sistemleri Daire Başkanlığı

**PERFORMANS HEDEFİ TABLOSU-50**

<b>İdare Adı</b>	32.75 - TÜRKİYE İSTATİSTİK KURUMU				
<b>Amaç</b>	Amaç 1: Uluslararası standartlarda istatistiklerin üretilmesi				
<b>Hedef</b>	Hedef 1.3: Resmi istatistik üretiminde idari kayıt sistemlerinin geliştirilmesi				
<b>Performans Hedefi</b>	2015 yılında İş Kayıtları Sisteminin güncellenmesine, AB metodolojilerine uygun olarak geliştirilmesine ve tarımsal işletmelere uygulanacak araştırmalar için kayıt sistemine dayalı güncel çerçeve oluşturulmasına devam edilecektir.				
<b>Performans Göstergeleri</b>		<b>Ölçü Birimi</b>	<b>2013</b>	<b>2014</b>	<b>2015</b>
1	Entegrasyonu sağlanan idari kayıt sayısı	Sayı	8	9	12
<b>Faaliyetler</b>		<b>Kaynak İhtiyacı</b>			
		<b>Bütçe</b>	<b>Bütçe Dışı</b>	<b>Toplam</b>	
1	İşbirliği faaliyetleri	89.843	0	89.843	
2	Veri girişi, kontrolü ve işlenmesi faaliyetleri	71.868	0	71.868	
3	Teknik destek verilmesi	107.814	0	107.814	
4	İdari kayıt verilerinin analizi ve uyumlaştırılması	71.875	0	71.875	
5	Metodolojik araştırmalar ve yöntem belirleme faaliyetleri	107.814	0	107.814	
6	Organizasyon ve koordinasyon hizmetler	107.813	0	107.813	
7	Adres çalışmaları	107.813	0	107.813	
8	Veri derleme (idari kayıttan veri derleme)	107.813	0	107.813	
<b>Genel Toplam</b>		<b>772.651</b>	<b>0</b>	<b>772.651</b>	

## PERFORMANS HEDEFİ TABLOSU-51

<b>İdare Adı</b>	32.75 - TÜRKİYE İSTATİSTİK KURUMU				
<b>Amaç</b>	Amaç 1: Uluslararası standartlarda istatistiklerin üretilmesi				
<b>Hedef</b>	Hedef 1.5: İstatistiki bilgi ve hizmetlerin güncelliği ve zamanlılığının geliştirilmesi				
<b>Performans Hedefi</b>	2015 yılında, Ulusal ve uluslararası veri yayımlama, veri gönderimi çalışmalarında eşgüdüm sağlanması ve zamanlılığın geliştirilmesi çalışmalarına devam edilecektir.				
<b>Performans Göstergeleri</b>		<b>Ölçü Birimi</b>	<b>2013</b>	<b>2014</b>	<b>2015</b>
1	UVYT'ne uygun yayımlanma oranı (dakiklik)	Oran	96	96	97
<b>Faaliyetler</b>		<b>Kaynak İhtiyacı</b>			
		<b>Bütçe</b>	<b>Bütçe Dışı</b>	<b>Toplam</b>	
1	Organizasyon ve koordinasyon hizmetler		107.813	0	107.813
2	Ölçme, izleme ve değerlendirme		125.781	0	125.781
3	Ulusal veri yayımlama takviminin oluşturulması ve güncellenmesi		431.250	0	431.250
<b>Genel Toplam</b>			<b>664.844</b>	<b>0</b>	<b>664.844</b>

## PERFORMANS HEDEFİ TABLOSU-52

<b>İdare Adı</b>	32.75 - TÜRKİYE İSTATİSTİK KURUMU				
<b>Amaç</b>	Amaç 1: Uluslararası standartlarda istatistiklerin üretilmesi				
<b>Hedef</b>	Hedef 1.6: İstatistiki bilgi ve hizmetlerin erişilebilirliği ve kullanılabilirliğinin artırılması				
<b>Performans Hedefi</b>	2015 yılında, RİP kapsamında paydaş kurumların istatistiki bilgiye erişiminin ve paylaşımının sağlanması için çalışmalar yürütülecektir.				
<b>Performans Göstergeleri</b>		<b>Ölçü Birimi</b>	<b>2013</b>	<b>2014</b>	<b>2015</b>
1	RİP portalından sunulan haber sayısı	Sayı	0	0	50
<b>Faaliyetler</b>		<b>Kaynak İhtiyacı</b>			
		<b>Bütçe</b>	<b>Bütçe Dışı</b>	<b>Toplam</b>	
1	İzleme ve değerlendirme		215.625	0	215.625
2	Kurumlarla UVYT'nin hazırlanması		215.625	0	215.625
3	RİP portalının oluşturulması		287.500	0	287.500
<b>Genel Toplam</b>			<b>718.750</b>	<b>0</b>	<b>718.750</b>

## PERFORMANS HEDEFİ TABLOSU-53

<b>İdare Adı</b>	32.75 - TÜRKİYE İSTATİSTİK KURUMU				
<b>Amaç</b>	Amaç 3: Kurumun işbirliği kapasitesi ve koordinasyon rolünün güçlendirilerek kurumsal etkinliğin artırılması				
<b>Hedef</b>	Hedef 3.1: Resmi İstatistik Programı kapsamında paydaş kurumların kalite standartlarına uygun istatistik üretiminde Kurumun rolünün etkinleştirilmesi				
<b>Performans Hedefi</b>	2015 yılında, RİP'in yönetilmesi ve Türkiye İstatistik Sistemi (TİS) ana kapısının faaliyete geçirilmesi çalışmaları yürütülecektir.				
<b>Performans Göstergeleri</b>		<b>Ölçü Birimi</b>	<b>2013</b>	<b>2014</b>	<b>2015</b>
1	RİP'in gerçekleşme oranı	Oran	87	89	90
2	Kurum ve kuruluşlarla işbirliğinde yapılan araştırma sayısı	Sayı	5	7	8
<b>Faaliyetler</b>		<b>Kaynak İhtiyacı</b>			
		<b>Bütçe</b>	<b>Bütçe Dışı</b>	<b>Toplam</b>	
1	İşbirliği faaliyetleri		95.506	0	95.506
2	Organizasyon ve koordinasyon hizmetler		107.813	0	107.813
3	Ölçme, izleme ve değerlendirme		125.781	0	125.781
4	Plan/programların güncellenmesi ve geliştirilmesi		251.563	0	251.563
5	Resmi İstatistik Programının Yönetimi		143.750	0	143.750
<b>Genel Toplam</b>			<b>724.413</b>	<b>0</b>	<b>724.413</b>

## Performans Bilgileri

### 4.13 Veri Toplama Koordinasyonu Daire Başkanlığı

PERFORMANS HEDEFİ TABLOSU-54

<b>İdare Adı</b>	32.75 - TÜRKİYE İSTATİSTİK KURUMU				
<b>Amaç</b>	Amaç 1: Uluslararası standartlarda istatistiklerin üretilmesi				
<b>Hedef</b>	Hedef 1.1: Mevcut istatistiklerin güvenilir, karşılaştırılabilir, uyumlu ve tutarlı, veri entegrasyonu sağlanarak üretilmesi				
<b>Performans Hedefi</b>	Veri toplama kalitesinin artırılmasına katkıda bulunmak				
<b>Performans Göstergeleri</b>		<b>Ölçü Birimi</b>	<b>2013</b>	<b>2014</b>	<b>2015</b>
1	Aylık gerçekleştirilen kalite ölçüm sayısı	Sayı	5	5	5
2	Veri derlemesi CATI metodu kullanılarak yapılacak araştırma sayısı	Sayı	0	0	1
<b>Faaliyetler</b>			<b>Kaynak İhtiyacı</b>		
			<b>Bütçe</b>	<b>Bütçe Dışı</b>	<b>Toplam</b>
1	Veri kalitesine yönelik faaliyetler		200.499	0	200.499
2	Diğer yöntem araştırma, geliştirme ve uygulama faaliyetleri		200.500	0	200.500
3	CATI metodu aracılığıyla veri derleme		200.500	0	200.500
4	CATI metodu aracılığıyla veri derleme hazırlık çalışmaları		200.500	0	200.500
<b>Genel Toplam</b>			<b>801.999</b>	<b>0</b>	<b>801.999</b>

PERFORMANS HEDEFİ TABLOSU-55

<b>İdare Adı</b>	32.75 - TÜRKİYE İSTATİSTİK KURUMU				
<b>Amaç</b>	Amaç 2: Kurumsal kapasitenin geliştirilmesi ve verimliliğin artırılması				
<b>Hedef</b>	Hedef 2.1: Stratejik yönetim yaklaşımının geliştirilmesi ve bilginin yönetilmesi				
<b>Performans Hedefi</b>	2015 yılında, alan çalışmaları kaynakları ile birlikte planlanacak, takvimlendirilecek yürütülmesi izlenecek ve değerlendirilecek, gerekli tedbirlerin alınması sağlanacaktır.				
<b>Performans Göstergeleri</b>		<b>Ölçü Birimi</b>	<b>2013</b>	<b>2014</b>	<b>2015</b>
1	İşyükü ve maliyet analizi çalışmalarının tamamlanma oranı	Oran	40	60	80
2	Alan uygulama takvimi hazırlanmasında zamanlılığa uyum oranı	Oran	100	100	100
<b>Faaliyetler</b>			<b>Kaynak İhtiyacı</b>		
			<b>Bütçe</b>	<b>Bütçe Dışı</b>	<b>Toplam</b>
1	Organizasyon ve koordinasyon hizmetler		240.600	0	240.600
2	İnsan kaynakları planlaması ve yönetimi faaliyetleri		124.533	0	124.533
3	Plan Program ve Örgütlenme		320.800	0	320.800
4	Yönetim Bilgi Sistemi (YBS)		80.200	0	80.200
<b>Genel Toplam</b>			<b>766.132</b>	<b>0</b>	<b>766.132</b>

### 4.14 Uluslararası İlişkiler Daire Başkanlığı

PERFORMANS HEDEFİ TABLOSU-56

<b>İdare Adı</b>	32.75 - TÜRKİYE İSTATİSTİK KURUMU				
<b>Amaç</b>	Amaç 1: Uluslararası standartlarda istatistiklerin üretilmesi				
<b>Hedef</b>	Hedef 1.1: Mevcut istatistiklerin güvenilir, karşılaştırılabilir, uyumlu ve tutarlı, veri entegrasyonu sağlanarak üretilmesi				
<b>Performans Hedefi</b>	Eurostat tarafından değerlendirilen istatistiksel konu ve modüllerin uyumunu ölçen İstatistiksel Yönetim Bilgi Sistemi (SMIS)'nin izlenmesi ve değerlendirilmesi sağlanacaktır.				
<b>Performans Göstergeleri</b>		<b>Ölçü Birimi</b>	<b>2013</b>	<b>2014</b>	<b>2015</b>
1	İstatistiksel Yönetim Bilgi Sistemi (SMIS)'nin raporlanmasında zamanlılığa uyum oranı	Oran	100	100	100
<b>Faaliyetler</b>			<b>Kaynak İhtiyacı</b>		
			<b>Bütçe</b>	<b>Bütçe Dışı</b>	<b>Toplam</b>
1	Organizasyon ve koordinasyon hizmetler		473.323	0	473.323
2	İzleme ve değerlendirme		330.225	0	330.225
3	Diğer uluslararası faaliyetler		11.008	0	11.008
<b>Genel Toplam</b>			<b>814.555</b>	<b>0</b>	<b>814.555</b>

PERFORMANS HEDEFİ TABLOSU-57

<b>İdare Adı</b>	32.75 - TÜRKİYE İSTATİSTİK KURUMU				
<b>Amaç</b>	Amaç 3: Kurumun işbirliği kapasitesi ve koordinasyon rolünün güçlendirilerek kurumsal etkinliğin artırılması				
<b>Hedef</b>	Hedef 3.2: Uluslararası kurum ve kuruluşlar ile işbirliğinin artırılması ve etkinleştirilmesi				
<b>Performans Hedefi</b>	2015 yılında Ulusal istatistik ofisleri ve uluslararası kuruluşlarla işbirliği çalışmaları geliştirilerek sürdürülecek, AB'ye uyum çalışmaları kapsamında, ulusal ve uluslararası koordinasyonu sağlamaya yönelik çalışmalar devam edecektir.				
<b>Performans Göstergeleri</b>		<b>Ölçü Birimi</b>	<b>2013</b>	<b>2014</b>	<b>2015</b>
1	İşbirliği yapılan ulusal istatistik ofisi ve uluslararası kuruluş sayısı	Sayı	21	22	22
2	Gerçekleştirilen uluslararası faaliyet sayısı	Sayı	30	32	40
<b>Faaliyetler</b>		<b>Kaynak İhtiyacı</b>			
		<b>Bütçe</b>	<b>Bütçe Dışı</b>	<b>Toplam</b>	
1	Teknik yardım, işbirliği faaliyetleri	924.630	0	924.630	
2	Uyum çalışmaları	132.090	0	132.090	
3	Organizasyon ve koordinasyon hizmetler	473.323	0	473.323	
4	İzleme ve değerlendirme	330.225	0	330.225	
<b>Genel Toplam</b>		<b>1.860.267</b>	<b>0</b>	<b>1.860.267</b>	

PERFORMANS HEDEFİ TABLOSU-58

<b>İdare Adı</b>	32.75 - TÜRKİYE İSTATİSTİK KURUMU				
<b>Amaç</b>	Amaç 3: Kurumun işbirliği kapasitesi ve koordinasyon rolünün güçlendirilerek kurumsal etkinliğin artırılması				
<b>Hedef</b>	Hedef 3.2: Uluslararası kurum ve kuruluşlar ile işbirliğinin artırılması ve etkinleştirilmesi				
<b>Performans Hedefi</b>	Uluslararası projeler ve teknik işbirliği faaliyetlerin etkin bir şekilde yürütülmesi				
<b>Performans Göstergeleri</b>		<b>Ölçü Birimi</b>	<b>2013</b>	<b>2014</b>	<b>2015</b>
1	Gerçekleştirilen uluslararası faaliyet sayısı	Sayı	206	220	150
2	Uluslararası proje faaliyetlerinin gerçekleşme oranı	Oran	83	80	80
<b>Faaliyetler</b>		<b>Kaynak İhtiyacı</b>			
		<b>Bütçe</b>	<b>Bütçe Dışı</b>	<b>Toplam</b>	
1	Danışmanlık hizmetleri	462.315	0	462.315	
2	Organizasyon ve koordinasyon hizmetler	473.323	0	473.323	
3	İzleme ve değerlendirme	330.225	0	330.225	
4	Proje bileşenlerine ilişkin faaliyetlerin yürütülmesi ve koordinasyonu	308.210	2.628.000	2.936.210	
5	Projelerin hazırlanması	154.105	0	154.105	
<b>Genel Toplam</b>		<b>1.728.178</b>	<b>0</b>	<b>1.728.178</b>	

## 4.15 Bilişim Teknolojileri Daire Başkanlığı

PERFORMANS HEDEFİ TABLOSU-59

<b>İdare Adı</b>	32.75 - TÜRKİYE İSTATİSTİK KURUMU				
<b>Amaç</b>	Amaç 2: Kurumsal kapasitenin geliştirilmesi ve verimliliğin artırılması				
<b>Hedef</b>	Hedef 2.3: Bilişim altyapısının güçlendirilmesi				
<b>Performans Hedefi</b>	2015 yılında, Veri toplama, süreçlerinin standardize edilmesi ve Kurumda Ortak üretim kültürünün geliştirilmesi amacı ile çalışmalar yürütülecektir.				
<b>Performans Göstergeleri</b>		<b>Ölçü Birimi</b>	<b>2013</b>	<b>2014</b>	<b>2015</b>
1	Netbook kullanılarak yapılan araştırma sayısı	Sayı	6	7	20
2	Geliştirilen uygulamalardan memnuniyet oranı	Oran	70	72	75
<b>Faaliyetler</b>		<b>Kaynak İhtiyacı</b>			
		<b>Bütçe</b>	<b>Bütçe Dışı</b>	<b>Toplam</b>	
1	Diğer bilişim faaliyetleri	598.868	0	598.868	
2	Sistem geliştirme faaliyetleri	1.096.109	0	1.096.109	
3	Sistem güvenliği faaliyetleri	479.094	0	479.094	
4	Sistem yönetimi faaliyetleri	631.533	0	631.533	
<b>Genel Toplam</b>		<b>2.805.604</b>	<b>0</b>	<b>2.805.604</b>	

## Performans Bilgileri

**PERFORMANS HEDEFİ TABLOSU-60**

<b>İdare Adı</b>	32.75 - TÜRKİYE İSTATİSTİK KURUMU				
<b>Amaç</b>	Amaç 2: Kurumsal kapasitenin geliştirilmesi ve verimliliğin artırılması				
<b>Hedef</b>	Hedef 2.3: Bilişim altyapısının güçlendirilmesi				
<b>Performans Hedefi</b>	2015 yılında, Destekleyici, yönetsel ve operasyonel süreçlerle ilgili uygulamaları geliştirilmesi ve bu uygulamalara ait dokümantasyonun üretilmesine başlanması, bu kapsamda e-imza uygulamasının Kurumda hayata geçirilmesi sağlanacaktır.				
<b>Performans Göstergeleri</b>		<b>Ölçü Birimi</b>	<b>2013</b>	<b>2014</b>	<b>2015</b>
1	Destekleyici, yönetsel ve operasyonel süreçlerle ilgili geliştirilen program/uygulama sayısı	Sayı	8	9	12
2	Kod dokümantasyonu hazırlanmış uygulama sayısı	Sayı	3	27	35
<b>Faaliyetler</b>			<b>Kaynak İhtiyacı</b>		
			<b>Bütçe</b>	<b>Bütçe Dışı</b>	<b>Toplam</b>
1	Diğer bilişim faaliyetleri		598.868	0	598.868
2	Sistem geliştirme faaliyetleri		1.096.109	0	1.096.109
3	Sistem güvenliği faaliyetleri		479.094	0	479.094
4	Sistem yönetimi faaliyetleri		631.533	0	631.533
<b>Genel Toplam</b>			<b>2.805.604</b>	<b>0</b>	<b>2.805.604</b>

**PERFORMANS HEDEFİ TABLOSU-61**

<b>İdare Adı</b>	32.75 - TÜRKİYE İSTATİSTİK KURUMU				
<b>Amaç</b>	Amaç 2: Kurumsal kapasitenin geliştirilmesi ve verimliliğin artırılması				
<b>Hedef</b>	Hedef 2.3: Bilişim altyapısının güçlendirilmesi				
<b>Performans Hedefi</b>	2015 yılında, Sunucuların sanallaştırılmasını öncelik olarak alınacak ve e-posta sunucusu için kullanılan veritabanı alanı arttırılacaktır.				
<b>Performans Göstergeleri</b>		<b>Ölçü Birimi</b>	<b>2013</b>	<b>2014</b>	<b>2015</b>
1	Sanallaştırılan sunucu sayısı	Sayı	90	110	450
<b>Faaliyetler</b>			<b>Kaynak İhtiyacı</b>		
			<b>Bütçe</b>	<b>Bütçe Dışı</b>	<b>Toplam</b>
1	Diğer bilişim faaliyetleri		598.868	0	598.868
2	Sistem geliştirme faaliyetleri		1.096.109	0	1.096.109
3	Sistem güvenliği faaliyetleri		479.094	0	479.094
4	Sistem yönetimi faaliyetleri		631.533	0	631.533
<b>Genel Toplam</b>			<b>2.805.604</b>	<b>0</b>	<b>2.805.604</b>

**PERFORMANS HEDEFİ TABLOSU-62**

<b>İdare Adı</b>	32.75 - TÜRKİYE İSTATİSTİK KURUMU				
<b>Amaç</b>	Amaç 2: Kurumsal kapasitenin geliştirilmesi ve verimliliğin artırılması				
<b>Hedef</b>	Hedef 2.3: Bilişim altyapısının güçlendirilmesi				
<b>Performans Hedefi</b>	2015 yılında, Bölge Müdürlükleri ve TÜİK Merkez teşkilatı iletişim altyapısının güçlendirilmesi çalışmaları yürütülecektir.				
<b>Performans Göstergeleri</b>		<b>Ölçü Birimi</b>	<b>2013</b>	<b>2014</b>	<b>2015</b>
1	Felaket kurtarma merkezli çalışmaların tamamlanma oranı	Oran	0	50	100
2	Sunucuları değişen bölge lokasyonları sayısı	Sayı	0	95	100
<b>Faaliyetler</b>			<b>Kaynak İhtiyacı</b>		
			<b>Bütçe</b>	<b>Bütçe Dışı</b>	<b>Toplam</b>
1	Sistem geliştirme faaliyetleri		1.096.109	0	1.096.109
2	Sistem güvenliği faaliyetleri		479.094	0	479.094
3	Sistem yönetimi faaliyetleri		631.533	0	631.533
<b>Genel Toplam</b>			<b>2.206.736</b>	<b>0</b>	<b>2.206.736</b>

**PERFORMANS HEDEFİ TABLOSU-63**

<b>İdare Adı</b>	32.75 - TÜRKİYE İSTATİSTİK KURUMU				
<b>Amaç</b>	Amaç 2: Kurumsal kapasitenin geliştirilmesi ve verimliliğin artırılması				
<b>Hedef</b>	Hedef 2.3: Bilişim altyapısının güçlendirilmesi				
<b>Performans Hedefi</b>	2015 yılında, Veritabanı, veri ambarı ve veri güvenliği çalışmaları ile veri altyapısının güçlendirilmesi sağlanacaktır.				
<b>Performans Göstergeleri</b>		<b>Ölçü Birimi</b>	<b>2013</b>	<b>2014</b>	<b>2015</b>
1	Web servisleri ile veri alış verişi yapılan kurum sayısı	Sayı	13	15	17
<b>Faaliyetler</b>			<b>Kaynak İhtiyacı</b>		
			<b>Bütçe</b>	<b>Bütçe Dışı</b>	<b>Toplam</b>
1	Sistem geliştirme faaliyetleri		1.096.109	0	1.096.109
2	Sistem güvenliği faaliyetleri		479.094	0	479.094
3	Sistem yönetimi faaliyetleri		631.533	0	631.533
<b>Genel Toplam</b>			<b>2.206.736</b>	<b>0</b>	<b>2.206.736</b>



PERFORMANS HEDEFİ TABLOSU-64

İdare Adı	32.75 - TÜRKİYE İSTATİSTİK KURUMU				
Amaç	Amaç 2: Kurumsal kapasitenin geliştirilmesi ve verimliliğin artırılması				
Hedef	Hedef 2.3: Bilişim altyapısının güçlendirilmesi				
Performans Hedefi	2015 yılında, Sürdürülebilir insan kaynağının sağlanması, Eğitim ve danışmanlık hizmetlerinin güçlendirilmesi için çalışmalar yürütülecektir				
Performans Göstergeleri		Ölçü Birimi	2013	2014	2015
1	BTDB personeli için düzenlenen eğitimlerden memnuniyet	Oran	75	80	85
Faaliyetler		Kaynak İhtiyacı			
		Bütçe	Bütçe Dışı	Toplam	
1	Danışmanlık hizmetleri	435.540	0	435.540	
2	Eğitim hizmetleri	435.540	0	435.540	
3	Diğer bilişim faaliyetleri	598.868	0	598.868	
4	Bilişim strateji belgesi hazırlanması	217.770	0	217.770	
Genel Toplam		1.687.717	0	1.687.717	

## 4.16 Bilgi Dağıtım ve İletişim Daire Başkanlığı

PERFORMANS HEDEFİ TABLOSU-65

İdare Adı	32.75 - TÜRKİYE İSTATİSTİK KURUMU				
Amaç	Amaç 1: Uluslararası standartlarda istatistiklerin üretilmesi				
Hedef	Hedef 1.2: Ulusal ve uluslararası kullanıcı ihtiyaçlarına cevap verecek çeşitlilikte yeni istatistiklerin üretilmesi				
Performans Hedefi	2015 yılında, ulusal ve uluslararası kullanıcı ihtiyaçları ve karşılanamayan veri/bilgi talepleri değerlendirilecek, kullanıcıların veri ve bilgi talepleri karşılanmaya devam edilecektir.				
Performans Göstergeleri		Ölçü Birimi	2013	2014	2015
1	OECD yayınlarında karşılanamayan istatistiklerin oranı	Oran	25	25	25
2	BM, Eurostat, Dünya Bankası yayınlarında karşılanamayan istatistiklerin oranı	Oran	23	23	23
3	Kullanıcı Memnuniyet anketi dolduran kullanıcı sayısının toplam talebe oranı	Oran	9	10	10
Faaliyetler		Kaynak İhtiyacı			
		Bütçe	Bütçe Dışı	Toplam	
1	Dağıtım sisteminin değerlendirilmesi ve geliştirilmesi	220.277	0	220.277	
2	Diğer dağıtım ve iletişim faaliyetleri	161.424	0	161.424	
3	Diğer yayın, dağıtım ve halkla ilişkiler faaliyetleri	215.232	0	215.232	
4	Ulusal ve uluslararası bilgi taleplerinin karşılanması/ koordinas	329.574	0	329.574	
Genel Toplam		926.507	0	926.507	

PERFORMANS HEDEFİ TABLOSU-66

İdare Adı	32.75 - TÜRKİYE İSTATİSTİK KURUMU				
Amaç	Amaç 1: Uluslararası standartlarda istatistiklerin üretilmesi				
Hedef	Hedef 1.6: İstatistiki bilgi ve hizmetlerin erişilebilirliği ve kullanılabilirliğinin artırılması				
Performans Hedefi	2015 yılında, TÜİK ve kamu kurum/kuruluşlarının ürettiği istatistiklerin yayımlanması ve dağıtımında etkinliğin, güncelliğin, zamanlılığın, erişilebilirliğin ve kullanılabilirliğin sağlanması için çalışmalara devam edilecektir.				
Performans Göstergeleri		Ölçü Birimi	2013	2014	2015
1	Kullanıcı taleplerinin ortalama karşılanma süresi	Gün	6	6	6
2	Kullanıcı memnuniyet endeksi	Sayı	64	75	75
3	URVGE vasıtasıyla veri gönderimi gerçekleştiren kurum/kuruluş sayısı	Sayı	0	5	10
Faaliyetler		Kaynak İhtiyacı			
		Bütçe	Bütçe Dışı	Toplam	
1	Dağıtım sisteminin değerlendirilmesi ve geliştirilmesi	220.277	0	220.277	
2	Ulusal ve uluslararası bilgi taleplerinin karşılanması/ koordinas	329.574	0	329.574	
3	Dağıtım faaliyetinin yürütülmesi	171.513	0	171.513	
4	Matbaa hizmetleri	1.924.891	0	1.924.891	
5	Uluslararası Resmi Veri Gönderim Envanteri	57.171	0	57.171	
6	Yayın hazırlama ve basım öncesi hazırlık faaliyeti	228.684	0	228.684	
7	Yayınların dağıtım ve depolanması faaliyeti	171.513	0	171.513	
Genel Toplam		3.103.623	0	3.103.623	

## Performans Bilgileri

**PERFORMANS HEDEFİ TABLOSU-67**

<b>İdare Adı</b>	32.75 - TÜRKİYE İSTATİSTİK KURUMU				
<b>Amaç</b>	Amaç 1: Uluslararası standartlarda istatistiklerin üretilmesi				
<b>Hedef</b>	Hedef 1.6: İstatistiki bilgi ve hizmetlerin erişilebilirliği ve kullanılabilirliğinin artırılması				
<b>Performans Hedefi</b>	2015 yılında TÜİK kütüphanesinde, istatistiki bilgiye anında erişilebilirliğin ve kullanılabilirliğin sağlandığı bir yapıya kavuşturulması çalışmalarına devam edilecektir.				
<b>Performans Göstergeleri</b>		<b>Ölçü Birimi</b>	<b>2013</b>	<b>2014</b>	<b>2015</b>
1	İstatistik konulu kitapların, koleksiyon içindeki oranı	Oran	33	33	33
2	TÜİK Kütüphane web sayfasının ziyaret sayısı	Sayı	5.462	5.510	5.550
<b>Faaliyetler</b>		<b>Kaynak İhtiyacı</b>			
		<b>Bütçe</b>	<b>Bütçe Dışı</b>	<b>Toplam</b>	
1	Kütüphane ve Dokümantasyon faaliyetleri	134.520	0	134.520	
<b>Genel Toplam</b>		<b>134.520</b>	<b>0</b>	<b>134.520</b>	

**PERFORMANS HEDEFİ TABLOSU-68**

<b>İdare Adı</b>	32.75 - TÜRKİYE İSTATİSTİK KURUMU				
<b>Amaç</b>	Amaç 1: Uluslararası standartlarda istatistiklerin üretilmesi				
<b>Hedef</b>	Hedef 1.6: İstatistiki bilgi ve hizmetlerin erişilebilirliği ve kullanılabilirliğinin artırılması				
<b>Performans Hedefi</b>	2015 yılında, TÜİK ile kamu kurum ve kuruluşlarının yayınlarının standartlar çerçevesinde üretilmesine ve kullanılabilirliğinin sağlanmasına devam edilecektir.				
<b>Performans Göstergeleri</b>		<b>Ölçü Birimi</b>	<b>2013</b>	<b>2014</b>	<b>2015</b>
1	Basılı yayınların ortalama baskı süresi	Gün	55	50	40
<b>Faaliyetler</b>		<b>Kaynak İhtiyacı</b>			
		<b>Bütçe</b>	<b>Bütçe Dışı</b>	<b>Toplam</b>	
1	Teknik destek verilmesi	233.465	0	233.465	
2	Matbaa hizmetleri	1.924.891	0	1.924.891	
3	Kurum içi danışmanlık hizmetlerinin yürütülmesi faaliyetleri	233.465	0	233.465	
4	Yayın hazırlama ve basım faaliyeti	233.465	0	233.465	
5	Yayın standartı oluşturma ve geliştirme faaliyeti	233.465	0	233.465	
<b>Genel Toplam</b>		<b>2.858.751</b>	<b>0</b>	<b>2.858.751</b>	

**PERFORMANS HEDEFİ TABLOSU-69**

<b>İdare Adı</b>	32.75 - TÜRKİYE İSTATİSTİK KURUMU				
<b>Amaç</b>	Amaç 3: Kurumun işbirliği kapasitesi ve koordinasyon rolünün güçlendirilerek kurumsal etkinliğin artırılması				
<b>Hedef</b>	Hedef 3.3: Toplumda istatistik bilincinin ve kullanımının artırılması, istatistiklere olan güvenin güçlendirilmesi				
<b>Performans Hedefi</b>	2015 yılında, iletişim, tanıtım ve bilgilendirme faaliyetleri etkin bir şekilde yürütülecektir.				
<b>Performans Göstergeleri</b>		<b>Ölçü Birimi</b>	<b>2013</b>	<b>2014</b>	<b>2015</b>
1	Hazırlanan tanıtıcı materyal sayısı	Sayı	6	7	8
<b>Faaliyetler</b>		<b>Kaynak İhtiyacı</b>			
		<b>Bütçe</b>	<b>Bütçe Dışı</b>	<b>Toplam</b>	
1	Halkla ilişkiler ve tanıtım faaliyetlerinin planlanması ve yürütülmesi	134.520	0	134.520	
2	Kurumsal iletişim stratejisinin oluşturulması, geliştirilmesi	269.040	0	269.040	
3	Tanıtım politikalarının oluşturulması, geliştirilmesi ve uygulanması	134.520	0	134.520	
4	Toplantı, sempozyum, basın toplantısı vb.	134.520	0	134.520	
<b>Genel Toplam</b>		<b>672.600</b>	<b>0</b>	<b>672.600</b>	

## 4.17 Strateji Geliştirme Daire Başkanlığı

PERFORMANS HEDEFİ TABLOSU-70

<b>İdare Adı</b>	32.75 - TÜRKİYE İSTATİSTİK KURUMU				
<b>Amaç</b>	Amaç 3: Kurumun işbirliği kapasitesi ve koordinasyon rolünün güçlendirilerek kurumsal etkinliğin artırılması				
<b>Hedef</b>	Hedef 3.3: Toplumda istatistik bilincinin ve kullanımının artırılması, istatistiklere olan güvenin güçlendirilmesi				
<b>Performans Hedefi</b>	2015 yılında, Stratejik Yönetim yaklaşımının unsurlarının (Stratejik Plan, Performans Yönetimi vb) hazırlanması ve uygulanması sürecine yönelik çalışmalar yürütülecek, Kurumsal performansın değerlendirilmesi amacıyla, merkez ve bölge performans değerlendirmesine yönelik çalışmalar gerçekleştirilecektir.				
<b>Performans Göstergeleri</b>		<b>Ölçü Birimi</b>	<b>2013</b>	<b>2014</b>	<b>2015</b>
1	Stratejik planın gerçekleşme oranı	Oran	40	60	80
2	Merkez ve bölge performans değerlendirme uygulamalarında zamanlılığa uyum oranı	Oran	100	100	100
<b>Faaliyetler</b>			<b>Kaynak İhtiyacı</b>		
			<b>Bütçe</b>	<b>Bütçe Dışı</b>	<b>Toplam</b>
1	Danışmanlık hizmetleri		26.984	0	26.984
2	Organizasyon ve koordinasyon hizmetler		38.979	0	38.979
3	Ölçme, izleme ve değerlendirme		53.970	0	53.970
4	Plan Program ve Örgütlenme		161.910	0	161.910
5	Toplantı, sempozyum, basın toplantısı vb.		26.985	0	26.985
6	Diğer yayın, dağıtım ve halkla ilişkiler faaliyetleri (soru önergelerinin cevaplandırılması)		80.955	0	80.955
7	Sekretarya hizmetleri		53.970	0	53.970
8	Yönetim Bilgi Sistemi (YBS) izleme ve kontrol		94.448	0	94.448
<b>Genel Toplam</b>			<b>538.201</b>	<b>0</b>	<b>538.201</b>

PERFORMANS HEDEFİ TABLOSU-71

<b>İdare Adı</b>	32.75 - TÜRKİYE İSTATİSTİK KURUMU				
<b>Amaç</b>	Amaç 2: Kurumsal kapasitenin geliştirilmesi ve verimliliğin artırılması				
<b>Hedef</b>	Hedef 2.1: Stratejik yönetim yaklaşımının geliştirilmesi ve bilginin yönetilmesi				
<b>Performans Hedefi</b>	2015 yılında, İç Kontrol Sisteminin geliştirilmesi ve ön mali kontrolün etkinleştirilmesine yönelik çalışmalar yürütülecektir.				
<b>Performans Göstergeleri</b>		<b>Ölçü Birimi</b>	<b>2013</b>	<b>2014</b>	<b>2015</b>
1	İç kontrol sistemi kurulma oranı	Oran	50	60	70
2	TÜİK Yönetim Bilgi Sistemi beslemek üzere geliştirilen ve entegrasyonu sağlanan alt sistem ve modüllerin tamamlanma seviyesi(oranı)	Oran	0	10	30
<b>Faaliyetler</b>			<b>Kaynak İhtiyacı</b>		
			<b>Bütçe</b>	<b>Bütçe Dışı</b>	<b>Toplam</b>
1	Danışmanlık hizmetleri		26.984	0	26.984
2	Organizasyon ve koordinasyon hizmetler		38.979	0	38.979
3	Diğer yönetsel ve mali hizmetler		35.980	0	35.980
4	Ölçme, izleme ve değerlendirme		53.970	0	53.970
5	Yönetim Bilgi Sistemi (YBS) izleme ve kontrol		94.448	0	94.448
6	Çok yıllık/yıllık plan ve programların ön hazırlık faaliyetleri		26.985	0	26.985
7	İç Kontrol faaliyetleri		134.925	0	134.925
8	Ön Mali Kontrol Faaliyetleri		80.955	0	80.955
9	Örgütlenme faaliyetleri		26.985	0	26.985
10	Plan/programların hazırlanması		26.985	0	26.985
<b>Genel Toplam</b>			<b>547.196</b>	<b>0</b>	<b>547.196</b>

## Performans Bilgileri

**PERFORMANS HEDEFİ TABLOSU-72**

<b>İdare Adı</b>	32.75 - TÜRKİYE İSTATİSTİK KURUMU				
<b>Amaç</b>	Amaç 2: Kurumsal kapasitenin geliştirilmesi ve verimliliğin artırılması				
<b>Hedef</b>	Hedef 2.2: İnsan kaynakları yönetiminin geliştirilmesi				
<b>Performans Hedefi</b>	2015 yılında, Kurum çalışanlarının beklentileri ve önem verdikleri konuları, memnuniyet ve motivasyon düzeylerini tespit amacıyla çalışan memnuniyet anketi uygulanacak ve değerlendirilecektir.				
<b>Performans Göstergeleri</b>		<b>Ölçü Birimi</b>	<b>2013</b>	<b>2014</b>	<b>2015</b>
1	Çalışan memnuniyeti oranı	Oran	55	57	57
2	Çalışan memnuniyeti anketine katılım oranı	Oran	90	90	92
<b>Faaliyetler</b>		<b>Kaynak İhtiyacı</b>			
		<b>Bütçe</b>	<b>Bütçe Dışı</b>	<b>Toplam</b>	
1	Organizasyon ve koordinasyon hizmetler	38.979	0	38.979	
2	Diğer yönetsel ve mali hizmetler	35.980	0	35.980	
3	İnsan kaynakları planlaması ve yönetimi faaliyetleri	62.852	0	62.852	
4	Kurumsal ve stratejik bilginin yönetilmesi	89.950	0	89.950	
<b>Genel Toplam</b>		<b>227.762</b>	<b>0</b>	<b>227.762</b>	

**PERFORMANS HEDEFİ TABLOSU-73**

<b>İdare Adı</b>	32.75 - TÜRKİYE İSTATİSTİK KURUMU				
<b>Amaç</b>	Amaç 2: Kurumsal kapasitenin geliştirilmesi ve verimliliğin artırılması				
<b>Hedef</b>	Hedef 2.4: Fiziki çalışma koşullarının iyileştirilmesi ve mali kaynakların verimli kullanımı				
<b>Performans Hedefi</b>	2015 yılında, bütçe, kesin hesap, raporlama, mal yönetim dönemi işlemleri vb. mali hizmetlerin etkin bir şekilde yerine getirilmesi sağlanacaktır.				
<b>Performans Göstergeleri</b>		<b>Ölçü Birimi</b>	<b>2013</b>	<b>2014</b>	<b>2015</b>
1	Ödenek Taleplerinin Karşılama oranı	Oran	95	95	95
<b>Faaliyetler</b>		<b>Kaynak İhtiyacı</b>			
		<b>Bütçe</b>	<b>Bütçe Dışı</b>	<b>Toplam</b>	
1	Diğer yönetsel ve mali hizmetler	35.980	0	35.980	
2	Mali Hizmetler	296.835	0	296.835	
3	Rapor hazırlanması	188.895	0	188.895	
<b>Genel Toplam</b>		<b>521.710</b>	<b>0</b>	<b>521.710</b>	

### 4.18 Hukuk Müşavirliği

**PERFORMANS HEDEFİ TABLOSU-74**

<b>İdare Adı</b>	32.75 - TÜRKİYE İSTATİSTİK KURUMU				
<b>Amaç</b>	Amaç 2: Kurumsal kapasitenin geliştirilmesi ve verimliliğin artırılması				
<b>Hedef</b>	Hedef 2.1: Stratejik yönetim yaklaşımının geliştirilmesi ve bilginin yönetilmesi				
<b>Performans Hedefi</b>	2015 yılında, ulusal ve uluslar arası hukuki gelişmeler takip edilerek, hukuki çalışmalar, mevzuat, dava takibi vb. çalışmalar yürütülecektir.				
<b>Performans Göstergeleri</b>		<b>Ölçü Birimi</b>	<b>2013</b>	<b>2014</b>	<b>2015</b>
1	Kurum içi iş ve işlemlerin tamamlanma süresi	Gün	8	8	8
<b>Faaliyetler</b>		<b>Kaynak İhtiyacı</b>			
		<b>Bütçe</b>	<b>Bütçe Dışı</b>	<b>Toplam</b>	
1	Hukuki işlemlerin yürütülmesi	306.000	0	306.000	
2	İnceleme, değerlendirme, görüş bildirme	204.000	0	204.000	
<b>Genel Toplam</b>		<b>510.000</b>	<b>0</b>	<b>510.000</b>	

## 4.19 Basın ve Halkla İlişkiler Müşavirliği

PERFORMANS HEDEFİ TABLOSU-75

<b>İdare Adı</b>	32.75 - TÜRKİYE İSTATİSTİK KURUMU				
<b>Amaç</b>	Amaç 3: Kurumun işbirliği kapasitesi ve koordinasyon rolünün güçlendirilerek kurumsal etkinliğin artırılması				
<b>Hedef</b>	Hedef 3.3: Toplumda istatistik bilincinin ve kullanımının artırılması, istatistiklere olan güvenin güçlendirilmesi				
<b>Performans Hedefi</b>	2015 yılında, halkla ilişkiler, tanıtım, medya ve bilgi edinme faaliyetleri etkin bir şekilde yürütülecektir.				
<b>Performans Göstergeleri</b>		<b>Ölçü Birimi</b>	<b>2013</b>	<b>2014</b>	<b>2015</b>
1	Bilgilendirme ve tanıtım toplantılarının sayısı	Sayı	3	3	4
2	Yazılı ve görsel medya ile yapılan röportaj sayısı	Sayı	14	15	16
<b>Faaliyetler</b>		<b>Kaynak İhtiyacı</b>			
		<b>Bütçe</b>	<b>Bütçe Dışı</b>	<b>Toplam</b>	
1	Organizasyon ve koordinasyon hizmetler	44.400	0	44.400	
2	Toplantı, sempozyum, basın toplantısı vb.	44.400	0	44.400	
3	Halkla ilişkiler ve tanıtım faaliyetleri	66.600	0	66.600	
4	Medya ile iletişim faaliyetleri	66.600	0	66.600	
<b>Genel Toplam</b>		<b>222.000</b>	<b>0</b>	<b>222.000</b>	

## 4.20 İnsan Kaynakları Daire Başkanlığı

PERFORMANS HEDEFİ TABLOSU-76

<b>İdare Adı</b>	32.75 - TÜRKİYE İSTATİSTİK KURUMU				
<b>Amaç</b>	Amaç 2: Kurumsal kapasitenin geliştirilmesi ve verimliliğin artırılması				
<b>Hedef</b>	Hedef 2.2: İnsan kaynakları yönetiminin geliştirilmesi				
<b>Performans Hedefi</b>	2015 yılında, İnsan Kaynakları faaliyetleri mevzuatlara ve Kurum plan, programlarına uygun olarak gerçekleştirilecektir.				
<b>Performans Göstergeleri</b>		<b>Ölçü Birimi</b>	<b>2013</b>	<b>2014</b>	<b>2015</b>
1	Kurumdan ayrılan personel oranı	Oran	2	2	2
2	İK Strateji dokümanı gerçekleştirme oranı	Oran	0	100	100
<b>Faaliyetler</b>		<b>Kaynak İhtiyacı</b>			
		<b>Bütçe</b>	<b>Bütçe Dışı</b>	<b>Toplam</b>	
1	Eğitim ihtiyaçlarının Belirlenmesi	38.900	0	38.900	
2	İnsan kaynakları planlaması	291.750	0	291.750	
3	İnsan Kaynakları Stratejisinin uygulanması faaliyetleri	194.500	0	194.500	
4	İnsan kaynakları stratejisinin oluşturulması faaliyetleri	194.500	0	194.500	
5	Kadro ve istihdam işlemleri	291.750	0	291.750	
6	Personel özlük işlemleri	486.250	0	486.250	
7	Personele yönelik diğer işlemler	389.000	0	389.000	
8	Sicil ve bireysel performans değerlendirme	58.350	0	58.350	
<b>Genel Toplam</b>		<b>1.945.000</b>	<b>0</b>	<b>1.945.000</b>	

## 4.21 Destek Hizmetleri Daire Başkanlığı

PERFORMANS HEDEFİ TABLOSU-77

<b>İdare Adı</b>	32.75 - TÜRKİYE İSTATİSTİK KURUMU				
<b>Amaç</b>	Amaç 2: Kurumsal kapasitenin geliştirilmesi ve verimliliğin artırılması				
<b>Hedef</b>	Hedef 2.4: Fiziki çalışma koşullarının iyileştirilmesi ve mali kaynakların verimli kullanımı				
<b>Performans Hedefi</b>	2015 yılında destek hizmetlerine ilişkin faaliyetlere devam edilerek kaynakların etkin ve verimli kullanımı sağlanacaktır.				
<b>Performans Göstergeleri</b>		<b>Ölçü Birimi</b>	<b>2013</b>	<b>2014</b>	<b>2015</b>
1	Personelin fiziki çalışma alanlarının iyileştirilme oranı	Oran	70	75	70
2	Bütçenin kullanım oranı	Oran	100	100	100
<b>Faaliyetler</b>		<b>Kaynak İhtiyacı</b>			
		<b>Bütçe</b>	<b>Bütçe Dışı</b>	<b>Toplam</b>	
1	Mali Hizmetler	12.983.800	0	12.983.800	
2	Bakım, onarım, işletim vb. destek hizmetler	22.721.650	0	22.721.650	
3	Sosyal ve sağlık hizmetleri	6.491.900	0	6.491.900	
4	Teknik ve destek hizmetler	22.721.650	0	22.721.650	
<b>Genel Toplam</b>		<b>64.919.000</b>	<b>0</b>	<b>64.919.000</b>	

## Performans Bilgileri

### 4.22 Özel Kalem Müdürlüğü

**PERFORMANS HEDEFİ TABLOSU-78**

<b>İdare Adı</b>	32.75 - TÜRKİYE İSTATİSTİK KURUMU					
<b>Amaç</b>	Amaç 2: Kurumsal kapasitenin geliştirilmesi ve verimliliğin artırılması					
<b>Hedef</b>	Hedef 2.2: İnsan kaynakları yönetiminin geliştirilmesi					
<b>Performans Hedefi</b>	2015 yılında, Kurum personelinin mesleki teknik bilgi ve iş verimliliklerinin artırılması ve uluslararası standartlara uygun bilgi üretme kapasitelerinin geliştirilmesi yönünde çalışmalar yürütülecektir					
<b>Performans Göstergeleri</b>			<b>Ölçü Birimi</b>	<b>2013</b>	<b>2014</b>	<b>2015</b>
1	Düzenlenen eğitimin içeriğinden memnuniyet oranı		Oran	75	76	78
2	Düzenlenen toplam eğitim sayısı		Sayı	20	22	25
<b>Faaliyetler</b>			<b>Kaynak İhtiyacı</b>			
			<b>Bütçe</b>	<b>Bütçe Dışı</b>	<b>Toplam</b>	
1	Eğitim Hizmetlerinin Etkinliğinin Artırılması (e-öğrenme ve eğitim yönetim sistemi uygulamalarının geliştirilmesi)			221.850	0	221.850
2	Eğitim ve Değerlendirme Toplantıları Programı (EDTP)'nin Hazırlanması ve Uygulanması			591.600	0	591.600
3	Hizmet İçi Eğitim Programlarının Geliştirilmesi ve Uygulanması			517.650	0	517.650
4	Uzmanlık Alan Eğitimleri ve Yeterlik Sınavı Uygulanması			147.900	0	147.900
<b>Genel Toplam</b>				<b>1.479.000</b>	<b>0</b>	<b>1.479.000</b>

**PERFORMANS HEDEFİ TABLOSU-79**

<b>İdare Adı</b>	32.75 - TÜRKİYE İSTATİSTİK KURUMU					
<b>Amaç</b>	Amaç 3: Kurumun işbirliği kapasitesi ve koordinasyon rolünün güçlendirilerek kurumsal etkinliğin artırılması					
<b>Hedef</b>	Hedef 3.1: Resmi İstatistik Programı kapsamında paydaş kurumların kalite standartlarına uygun istatistik üretiminde Kurumun rolünün etkinleştirilmesi					
<b>Performans Hedefi</b>	2015 yılında, RİP'e dahil kurum/kuruluşlar ve istatistik kullanıcıları arasında bilgi akışı ve paylaşımı sağlanacak, eğitim ve danışmanlık hizmetleri verilecektir					
<b>Performans Göstergeleri</b>			<b>Ölçü Birimi</b>	<b>2013</b>	<b>2014</b>	<b>2015</b>
1	Kurum ve kuruluşlara verilen eğitim sayısı		Sayı	7	9	10
2	RİP eğitimleri memnuniyet oranı		Oran	80	81	82
<b>Faaliyetler</b>			<b>Kaynak İhtiyacı</b>			
			<b>Bütçe</b>	<b>Bütçe Dışı</b>	<b>Toplam</b>	
1	Eğitim hizmetleri			354.959	0	354.959
2	RİP Eğitim Programının Hazırlanması, Uygulanması			532.440	0	532.440
<b>Genel Toplam</b>				<b>887.399</b>	<b>0</b>	<b>887.399</b>

**PERFORMANS HEDEFİ TABLOSU-80**

<b>İdare Adı</b>	32.75 - TÜRKİYE İSTATİSTİK KURUMU					
<b>Amaç</b>	Amaç 3: Kurumun işbirliği kapasitesi ve koordinasyon rolünün güçlendirilerek kurumsal etkinliğin artırılması					
<b>Hedef</b>	Hedef 3.3: Toplumda istatistik bilincinin ve kullanımının artırılması, istatistiklere olan güvenin güçlendirilmesi					
<b>Performans Hedefi</b>	2015 yılında, istatistik alanında araştırmacılar, akademisyenler ve kullanıcılar arasında iletişimin güçlendirilmesi, istatistiki araştırmaların niteliğinin yükseltilmesi, Kurumsal kimlik, ürün ve hizmetlerimiz konusunda kamuoyunda farkındalığın yaratılması.					
<b>Performans Göstergeleri</b>			<b>Ölçü Birimi</b>	<b>2013</b>	<b>2014</b>	<b>2015</b>
1	Dış kullanıcılar için geliştirilen e-öğrenme modül/uygulamalarının tamamlanma oranı		Oran	40	60	80
<b>Faaliyetler</b>			<b>Kaynak İhtiyacı</b>			
			<b>Bütçe</b>	<b>Bütçe Dışı</b>	<b>Toplam</b>	
1	Dış Kullanıcılar için E-öğrenme Modül/Uygulamalarının geliştirilmesi			118.320	0	118.320
2	İstatistik Araştırma Dergisi (İAD)'nin Yayımlanması			236.640	0	236.640
3	İstatistik Araştırma Sempozyumu (İAS)'nin Düzenlenmesi			236.640	0	236.640
<b>Genel Toplam</b>				<b>591.600</b>	<b>0</b>	<b>591.600</b>

## 4.23 Bölge Müdürlükleri

PERFORMANS HEDEFİ TABLOSU-81

<b>İdare Adı</b>	32.75 - TÜRKİYE İSTATİSTİK KURUMU				
<b>Amaç</b>	Amaç 1: Uluslararası standartlarda istatistiklerin üretilmesi				
<b>Hedef</b>	Hedef 1.1: Mevcut istatistiklerin güvenilir, karşılaştırılabilir, uyumlu ve tutarlı, veri entegrasyonu sağlanarak üretilmesi				
<b>Performans Hedefi</b>	2015 yılında, Bölge Müdürlüklerinde yürütülen çalışmalar kalite standartları doğrultusunda etkin, zamanlı ve eşgüdüm içerisinde gerçekleştirilecektir.				
<b>Performans Göstergeleri</b>		<b>Ölçü Birimi</b>	<b>2013</b>	<b>2014</b>	<b>2015</b>
1	Cevapsızlık oranı	Oran	12	9	7
2	Verinin merkeze tam ve zamanında gönderilme oranı	Oran	100	91	93
<b>Faaliyetler</b>			<b>Kaynak İhtiyacı</b>		
			<b>Bütçe</b>	<b>Bütçe Dışı</b>	<b>Toplam</b>
1	Veri derleme faaliyetleri		75.382.976	0	75.382.976
2	Veri girişi, kontrolü ve işlenmesi faaliyetleri		75.383.016	0	75.383.016
<b>Genel Toplam</b>			<b>150.765.992</b>	<b>0</b>	<b>150.765.992</b>

## Performans Bilgileri

### 5. Faaliyet Maliyet Tabloları, 2015

<b>İdare Adı</b>	<b>32.75 - TÜRKİYE İSTATİSTİK KURUMU</b>
<b>Performans Hedefi</b>	1-2015 yılında, Ulusal hesaplar alanında, uluslararası metodolojik gelişmeleri ve yenilikleri izlemek, bu konularda eğitimler düzenlemek ve Ulusal hesaplar göstergelerinin uluslararası standartlarda üretilmesine destek sağlanacaktır., 31-2015 yılında, nüfus ve göç istatistikleri kapsamında yer alan istatistik ve göstergelerin, uluslararası karşılaştırılabilir, içsel uyumlu, tutarlı ve veri entegrasyonu sağlanarak üretilmesine devam edilecektir., 38-2015 yılında AB normlarına uyumlu Yıllık Sanayi İstatistikleri-Yıllık Ürün İstatistikleri, Yıllık Hizmet İstatistikleri ile mali aracı kuruluş istatistikleri, radyo ve televizyon istatistiklerinin üretilmesine devam edilecektir., 46-2015 yılı içerisinde İstatistik üretim süreçlerine entegre metaveri sisteminin oluşturulması, 47- 2015 yılında, Avrupa ve Dünya sınıflama sistemine uygun sınıflama ve standartların kullanılması, geliştirilmesi, katkı sağlanması, eğitim çalışmaları ve kurumların sınıflama sistemine entegrasyonunun geliştirilmesi çalışmalarına devam edilecektir., 58-Uluslararası projeler ve teknik işbirliği faaliyetlerinin etkin bir şekilde yürütülmesi, 64-2015 yılında, Sürdürülebilir insan kaynağının sağlanması, Eğitim ve danışmanlık hizmetlerinin güçlendirilmesi için çalışmalar yürütülecektir, 70-2015 yılında, Stratejik Yönetim yaklaşımı unsurlarının (Stratejik Plan, Performans Yönetimi vb) hazırlanması ve uygulanması sürecine yönelik çalışmalar yürütülecek, Kurumsal performansın değerlendirilmesi amacıyla, merkez ve bölge performans değerlendirmesine yönelik çalışmalar gerçekleştirilecektir., 71-2015 yılında, İç Kontrol Sisteminin geliştirilmesi ve ön mali kontrolün etkinleştirilmesine yönelik çalışmalar yürütülecektir.
<b>Faaliyet Adı</b>	Danışmanlık hizmetleri
<b>Sorumlu Harcama Birimi veya Birimleri</b>	32.75.00.23 - STRATEJİ GELİŞTİRME DAİRESİ BAŞKANLIĞI, 32.75.38.00 - ULUSAL HESAPLAR DAİRE BAŞKANLIĞI, 32.75.45.00 - METAVERİ VE STANDARTLARI DAİRE BAŞKANLIĞI, 32.75.46.00 - BİLİŞİM TEKNOLOJİLERİ DAİRE BAŞKANLIĞI, 32.75.50.00 - ULUSLARARASI İLİŞKİLER DAİRE BAŞKANLIĞI, 32.75.51.00 - DEMOGRAFİ İSTATİSTİKLERİ DAİRE BAŞKANLIĞI, 32.75.55.00 - YILLIK İŞ İSTATİSTİKLERİ DAİRE BAŞKANLIĞI

Ekonomik Kod		Ödenek
01	Personel Giderleri	718.235,00
02	SGK Devlet Primi Giderleri	94.405,00
03	Mal ve Hizmet Alım Giderleri	90.760,00
04	Faiz Giderleri	0,00
05	Cari Transferler	286.965,00
06	Sermaye Giderleri	170.490,00
07	Sermaye Transferleri	0,00
08	Borç verme	0,00
<b>Toplam Bütçe Kaynak İhtiyacı</b>		<b>1.360.855,00</b>
<b>Bütçe Dışı Kaynak</b>	Döner Sermaye	0,00
	Diğer Yurt İçi	0,00
	Yurt Dışı	0,00
<b>Toplam Bütçe Dışı Kaynak İhtiyacı</b>		<b>0,00</b>
<b>Toplam Kaynak İhtiyacı</b>		<b>1.360.855,00</b>

<b>İdare Adı</b>	<b>32.75 - TÜRKİYE İSTATİSTİK KURUMU</b>
<b>Performans Hedefi</b>	8-Tüketici ve sektörel eğilim istatistiklerinin ve güven endekslerinin uluslararası standartlarda üretilmesi, 11- Bölgesel istatistikler ile Ulusal ve uluslararası göstergelerin, kullanılabilirliğinin geliştirilmesi, 15-2015 yılında, farklı idari kayıt sistemlerinden yararlanarak bütünsel üretim istatistiklerinin hesaplanması ve hayvansal üretim istatistiklerinin üretilmesinde idari kayıt sistemi kullanımının artırılmasına, Gıda istatistiklerinin kullanılabilirliğinin geliştirilmesine devam edilecektir., 20-2015 yılında 2010=100 temel yıllık kısa dönemli inşaat endeksleri, 2010=100 temel yıllık ticaret ve hizmet endeksleri ile yapı izin istatistikleri kapsamında yer alan istatistiklerin üretilmesine devam edilecek, yapı izni üretilmesi sürecinde İçişleri Bakanlığı Nüfus ve Vatandaşlık İşleri Genel Müdürlüğü ile işbirliği artırılacak ve etkinleştirilecektir, 21-2015 yılında sanayi işgücü girdi endeksi, sanayi üretim, sanayi ciro, işgücü maliyeti endekslerinin üretilmesine devam edilecektir., 28-2015 yılında, Ulusal ve Uluslararası kullanıcı ihtiyaçlarına cevap verecek nitelikte sosyal koruma istatistikleri üretilmektedir., 29-2015 yılında, Yaşam Memnuniyeti Araştırması, toplumsal cinsiyet göstergeleri ile hayatı istatistikler kapsamında yer alan doğum, evlenme, boşanma, ölüm ve intihar istatistiklerinin uluslararası karşılaştırılabilir, içsel uyumlu, tutarlı, veri entegrasyonu sağlanarak üretilmeye devam edecektir., 33-2015 yılında, nüfus ve uluslararası göç istatistiklerinin üretilmesinde ilgili kurumlarla idari kayıtların geliştirilmesi çalışmaları yürütülecek ve idari kayıt kullanımı artırılacaktır., 3-2015 yılında AB normlarına uyumlu olarak Bilim, Teknoloji ve Bilgi toplumu istatistiklerinin üretilmesine devam edilecektir., 38-2015 yılında AB normlarına uyumlu yıllık sanayi istatistikleri-yıllık ürün istatistikleri, yıllık hizmet istatistikleri ile mali aracı kuruluş istatistikleri, radyo ve televizyon istatistiklerinin üretilmesine devam edilecektir.
<b>Faaliyet Adı</b>	Hazırlık çalışmaları
<b>Sorumlu Harcama Birimi veya Birimleri</b>	32.75.51.00 - DEMOGRAFİ İSTATİSTİKLERİ DAİRE BAŞKANLIĞI, 32.75.53.00 - SOSYAL SEKTÖR İSTATİSTİKLERİ DAİRE BAŞKANLIĞI, 32.75.54.00 - KISA DÖNEMLİ İŞ İSTATİSTİKLERİ DAİRE BAŞKANLIĞI, 32.75.55.00 - YILLIK İŞ İSTATİSTİKLERİ DAİRE BAŞKANLIĞI, 32.75.56.00 - TARIM İSTATİSTİKLERİ DAİRE BAŞKANLIĞI, 32.75.58.00 - EKONOMİK VE SOSYAL GÖSTERGELER DAİRE BAŞKANLIĞI

Ekonomik Kod		Ödenek
01	Personel Giderleri	343.310,00
02	SGK Devlet Primi Giderleri	49.030,00
03	Mal ve Hizmet Alım Giderleri	5.260,00
04	Faiz Giderleri	0,00
05	Cari Transferler	0,00
06	Sermaye Giderleri	55.400,00
07	Sermaye Transferleri	0,00
08	Borç verme	0,00
<b>Toplam Bütçe Kaynak İhtiyacı</b>		<b>453.000,00</b>
<b>Bütçe Dışı Kaynak</b>	Döner Sermaye	0,00
	Diğer Yurt İçi	0,00
	Yurt Dışı	0,00
<b>Toplam Bütçe Dışı Kaynak İhtiyacı</b>		<b>0,00</b>
<b>Toplam Kaynak İhtiyacı</b>		<b>453.000,00</b>



<b>İdare Adı</b>	<b>32.75 - TÜRKİYE İSTATİSTİK KURUMU</b>
<b>Performans Hedefi</b>	1-2015 yılında, Ulusal hesaplar alanında, uluslararası metodolojik gelişmeleri ve yenilikleri izlemek, bu konularda eğitimler düzenlemek ve Ulusal hesaplar göstergelerinin uluslararası standartlarda üretilmesine destek sağlanacaktır., 16-2015 yılında, Çevresel istihdam, gelir ve harcama, su, atıksu ve atık istatistikleri ile Hükümetlerarası İklim Değişikliği Paneli Rehberinde önerilen yaklaşımlar kullanılarak seragazi emisyonları uluslararası karşılaştırılabilir, içsel uyumlu ve tutarlı, veri entegrasyonu sağlanarak üretilen ve çevresel hesap sistemi geliştirilecektir., 25-2015 yılında, eğitim, suç, adalet ve seçim, Kültür ve spor istatistikleri kapsamında mevcut istatistiklerin uluslararası karşılaştırılabilir, içsel uyumlu ve tutarlı, veri entegrasyonu sağlanarak üretilmesine yönelik çalışmalara devam edilecektir., 26-2015 yılında, turizm istatistiklerinin üretilmesine devam edilecektir., 29-2015 yılında, Yaşam Memnuniyeti Araştırması, toplumsal cinsiyet göstergeleri ile hayati istatistikler kapsamında yer alan doğum, evlenme, boşanma, ölüm ve intihar istatistiklerinin uluslararası karşılaştırılabilir, içsel uyumlu, tutarlı, veri entegrasyonu sağlanarak üretilmeye devam edecektir., 31-2015 yılında, nüfus ve göç istatistikleri kapsamında yer alan istatistik ve göstergelerin, uluslararası karşılaştırılabilir, içsel uyumlu, tutarlı ve veri entegrasyonu sağlanarak üretilmesine devam edilecektir., 44-2015 yılında, Kurumdışı hanehalkı ve işyerlerine yönelik araştırmalar için talepler doğrultusunda metodolojik vb. konularında danışmanlık, işbirliği ve eğitim destek çalışmaları yapılacaktır., 45-2015 yılında Uluslararası kuruluşlar ve ulusal ile işbirliğinin artırılması ve etkinleştirilmesi bağlamında, talepler doğrultusunda, metodolojik vb. konularda teknik destek, danışmanlık vb. hizmetleri verilecektir., 46-2015 yılı içerisinde istatistik üretim süreçlerine entegre metaveri sisteminin oluşturulması, 47-2015 yılında, Avrupa ve Dünya sınıflama sistemine uygun sınıflama ve standartların kullanılması, geliştirilmesi, katkı sağlanması, eğitim çalışmaları ve kurumların sınıflama sistemine entegrasyonunun geliştirilmesi çalışmalarına devam edilecektir., 49-2015 yılında Süreç ve Kalite Yönetim Sisteminin kurulmasına yönelik çalışmalar yürütülecektir., 64-2015 yılında, Sürdürülebilir insan kaynağının sağlanması, Eğitim ve danışmanlık hizmetlerinin güçlendirilmesi çalışmaları yürütülecektir, 79-2015 yılında, RIP'e dahil kurum/kuruluşlar ve istatistik kullanıcıları arasında bilgi akışı ve paylaşımı sağlanacak, eğitim ve danışmanlık hizmetleri verilecektir
<b>Faaliyet Adı</b>	Eğitim hizmetleri
<b>Sorumlu Harcama Birimi veya Birimleri</b>	32.75.00.02 - ÖZEL KALEM MÜDÜRLÜĞÜ, 32.75.38.00 - ULUSAL HESAPLAR DAİRE BAŞKANLIĞI, 32.75.44.00 - ÖRNEKLEME VE ANALİZ TEKNİKLERİ DAİRE BAŞKANLIĞI, 32.75.45.00 - METAVERİ VE STANDARTLARI DAİRE BAŞKANLIĞI, 32.75.46.00 - BİLİŞİM TEKNOLOJİLERİ DAİRE BAŞKANLIĞI, 32.75.51.00 - DEMOGRAFİ İSTATİSTİKLERİ DAİRE BAŞKANLIĞI, 32.75.53.00 - SOSYAL SEKTÖR İSTATİSTİKLERİ DAİRE BAŞKANLIĞI, 32.75.57.00 - ÇEVRE, ENERJİ VE ULAŞTIRMA İSTATİSTİKLERİ DAİRE BAŞKANLIĞI

Ekonomik Kod	Ödenek	
01	Personel Giderleri	1.119.720,00
02	SGK Devlet Primi Giderleri	145.180,00
03	Mal ve Hizmet Alım Giderleri	136.775,00
04	Faiz Giderleri	0,00
05	Cari Transferler	0,00
06	Sermaye Giderleri	187.990,00
07	Sermaye Transferleri	0,00
08	Borç verme	0,00
<b>Toplam Bütçe Kaynak İhtiyacı</b>		<b>1.589.665,00</b>
Bütçe Dışı Kaynak	Döner Sermaye	0,00
	Diğer Yurt İçi	0,00
	Yurt Dışı	0,00
<b>Toplam Bütçe Dışı Kaynak İhtiyacı</b>		<b>0,00</b>
<b>Toplam Kaynak İhtiyacı</b>		<b>1.589.665,00</b>

<b>İdare Adı</b>	<b>32.75 - TÜRKİYE İSTATİSTİK KURUMU</b>
<b>Performans Hedefi</b>	1-2015 yılında, Ulusal hesaplar alanında, uluslararası metodolojik gelişmeleri ve yenilikleri izlemek, bu konularda eğitimler düzenlemek ve Ulusal hesaplar göstergelerinin uluslararası standartlarda üretilmesine destek sağlanacaktır., 6-2015 yılında, Dış ticaret istatistikleri ve endeksleri, uluslararası karşılaştırılabilir, içsel uyumlu ve tutarlı, veri entegrasyonu sağlanarak üretilmeye devam edilecektir., 39-2015 yılında, İşgücü maliyeti ve kazanç yapısı istatistikleri ile uluslararası hizmet ticareti istatistiklerinin üretilmesine yönelik çalışmalar yürütülecektir.
<b>Faaliyet Adı</b>	Sınıflamalara yönelik faaliyetler
<b>Sorumlu Harcama Birimi veya Birimleri</b>	32.75.38.00 - ULUSAL HESAPLAR DAİRE BAŞKANLIĞI, 32.75.55.00 - YILLIK İŞ İSTATİSTİKLERİ DAİRE BAŞKANLIĞI, 32.75.58.00 - EKONOMİK VE SOSYAL GÖSTERGELER DAİRE BAŞKANLIĞI

Ekonomik Kod	Ödenek	
01	Personel Giderleri	284.170,00
02	SGK Devlet Primi Giderleri	39.640,00
03	Mal ve Hizmet Alım Giderleri	3.765,00
04	Faiz Giderleri	0,00
05	Cari Transferler	0,00
06	Sermaye Giderleri	31.000,00
07	Sermaye Transferleri	0,00
08	Borç verme	0,00
<b>Toplam Bütçe Kaynak İhtiyacı</b>		<b>358.575,00</b>
Bütçe Dışı Kaynak	Döner Sermaye	0,00
	Diğer Yurt İçi	0,00
	Yurt Dışı	0,00
<b>Toplam Bütçe Dışı Kaynak İhtiyacı</b>		<b>0,00</b>
<b>Toplam Kaynak İhtiyacı</b>		<b>358.575,00</b>

## Performans Bilgileri

<b>İdare Adı</b>	<b>32.75 - TÜRKİYE İSTATİSTİK KURUMU</b>
<b>Performans Hedefi</b>	<p>1-2015 yılında, ulusal hesaplar alanında, uluslararası metodolojik gelişmeleri ve yenilikleri izlemek, bu konularda eğitimler düzenlemek ve ulusal hesaplar göstergelerinin uluslararası standartlarda üretilmesine destek sağlanacaktır., 2-2015 yılında, arz ve kullanım tabloları, dış alem hesapları ve bölgesel gayri safi katma değer tahminlerinin, cari fiyatlarla istatistikî bölge birimleri sınıflandırması-2 düzeyinde hesaplanması, EDP mali bildirim tablolarının hazırlanması ve veri kalitesinin, içsel tutarlılığın artırılmasına devam edilecektir., 3-2015 yılında, Harcama yöntemi ile cari ve sabit fiyatlarla gayri safi yurt içi hasıla tahminlerinin uluslararası standartlarda üretilmesi, Gelir yöntemi ile cari fiyatlarla gayri safi yurt içi hasıla tahminlerinin uluslararası standartlarda üçer aylık dönemler itibarıyla üretilmesi, Üretim yöntemi ile cari ve sabit fiyatlarla gayri safi yurtiçi hasıla tahminlerinin uluslararası standartlarda üretilmesine devam edilecektir., 4-2015 yılında, istatistikî bölge birimleri sınıflandırması (İBBS) 2 düzeyinde, bölgesel istihdam ve bölgesel işgücü ödemeleri serisinin hesaplanması, kurumsal sektörlerle göre mali olmayan hesap setlerinin oluşturulması konusunda çalışmalara devam edilecektir., 5-2015 yılında, üretim yöntemi ile GSYH tahminleri yeni bazlı seriye göre oluşturulacak ve GSYH tahminlerinde FISIM'in iktisadi faaliyetlere göre dağılımı yapılacaktır, 6-2015 yılında, Dış ticaret istatistiklerinin, uluslararası karşılaştırılabilir, içsel uyumlu ve tutarlı, veri entegrasyonu sağlanarak üretilmeye devam edilecektir., 7-2015 yılında, tüketici fiyatları endeksinin kapsamının genişletilmesi ve uluslararası karşılaştırılabilirliğinin sağlanması, konut istatistiklerinin üretilmesi, finansal yatırım araçları reel getiri oranlarının hesaplanması, Satınalma Gücü Paritesi çalışmalarının tam uyumluluk kriterlerine bağlı olarak gerçekleştirilmesi çalışmaları yapılacaktır, 9-Ulusal ve uluslararası kullanıcı ihtiyaçlarını karşılayacak ekonomik güven endekslerinin hesaplanması, 10-2015 yılında Sürdürülebilir kalkınma göstergelerine yönelik çalışmalar yürütülecektir, 11-Bölgesel istatistikler ile Ulusal, uluslararası göstergelerin, kullanılabilirliğinin geliştirilmesi, 13-2015 yılında, Uluslararası standartlarda, Tarımsal İşletme Yapı İstatistikleri ile tarımsal fiyat istatistikleri ve endekslerine ilişkin göstergelerin hesaplanmasına devam edilecektir., 14- 2015 yılında, tarımsal ekonomik hesaplar için gerekli veriler derlenecek ve hesap tabloları hazırlanacaktır., 16- 2015 yılında, çevresel istihdam, gelir ve harcama, su, atıksu ve atık istatistikleri ile Hükümetlerarası İklim Değişikliği Paneli Rehberinde önerilen yaklaşımlar kullanılarak seragazi emisyonları uluslararası karşılaştırılabilir, içsel uyumlu ve tutarlı, veri entegrasyonu sağlanarak üretilmek ve çevresel hesap sistemi geliştirilecektir., 17-2015 yılında, sektörel enerji tüketimi, elektrik ve doğal gaz fiyat istatistiklerinde yer alan istatistikler ile ulaştırma istatistikleri, uluslararası karşılaştırılabilir, içsel uyumlu, tutarlı, veri entegrasyonu sağlanarak üretilcektir., 18-2015 yılında çevresel vergilerle ilgili istatistikler üretilcektir., 19-2015 yılında enerji alanında kısa dönemli katı yakıt istatistikleri alanında ulusal ve uluslararası kullanıcı ihtiyaçlarına cevap verecek çeşitlilikte yeni istatistiklerin üretilmesine yönelik çalışmalar yapılacaktır., 20-2015 yılında 2010=100 temel yıllı Kısa Dönemli İnşaat Endeksleri, 2010=100 temel yıllı ticaret ve hizmet endeksleri ile Yapı İzin istatistikleri kapsamında yer alan istatistiklerin üretilmesine devam edilecek, yapı izni üretilmesi sürecinde İçişleri Bakanlığı Nüfus ve Vatandaşlık İşleri Genel Müdürlüğü ile işbirliği artırılabilecektir, 22-2015 yılında, Üretici Fiyatları Endeksi ve Bina İnşaat Maliyet Endekslerinin hesaplanmasına devam edilecek, Yurt Dışı Satışlar İçin Üretici Fiyatları Endeksi hesaplanacak ve hizmetler sektörü için üretici fiyatları endeksi hesaplanmasına yönelik çalışmalar gerçekleştirilecektir., 23-2015 yılında Perakende Satışlar Endeksinin yayınlanmasına ilişkin çalışmalara devam edilecektir., 25-2015 yılında, eğitim, suç, adalet ve seçim, Kültür ve spor istatistikleri kapsamında mevcut istatistiklerin uluslararası karşılaştırılabilir, içsel uyumlu ve tutarlı, veri entegrasyonu sağlanarak üretilmesine yönelik çalışmalara devam edilecektir., 26-2015 yılında, turizm istatistiklerinin üretilmesine devam edilecektir., 27-2015 yılında, sağlık istatistiklerinin uluslararası karşılaştırılabilir, içsel uyumlu ve tutarlı üretilmesi ve bu kapsamda resmi istatistik üretiminde idari kayıt sistemlerinin kullanımının artırılması, bilgi ve hizmetlerin güncelliği ve zamanlılığının geliştirilmesi kapsamındaki çalışmalar yürütülecektir., 28-2015 yılında, Ulusal ve Uluslararası kullanıcı ihtiyaçlarına cevap verecek nitelikte sosyal koruma istatistikleri üretilcektir., 29-2015 yılında, Yaşam Memnuniyeti Araştırması, toplumsal cinsiyet göstergeleri ile hayati istatistikler kapsamında yer alan doğum, evlenme, boşanma, ölüm ve intihar istatistiklerinin uluslararası karşılaştırılabilir, içsel uyumlu, tutarlı, veri entegrasyonu sağlanarak üretilmeye devam edecektir., 30- 2015 yılında uluslararası karşılaştırılabilir, içsel uyumlu ve tutarlı veri üretmeye yönelik yeni zaman kullanım anketi hazırlık çalışmaları yapılacaktır,31-2015 yılında, nüfus ve göç istatistikleri kapsamında yer alan istatistik ve göstergelerin, uluslararası karşılaştırılabilir, içsel uyumlu, tutarlı ve veri entegrasyonu sağlanarak üretilmesine devam edilecektir., 32-2015 yılında, Hayati istatistikler kapsamında ihtiyaç duyulan intihara teşebbüs istatistiklerinin üretilmesi için çalışmalara devam edilecektir., 33-2015 yılında, nüfus ve uluslararası göç istatistiklerinin üretilmesinde ilgili kurumlara idari kayıtların geliştirilmesi çalışmaları yürütülecek ve idari kayıt kullanımı artırılabilecektir., 34-2015 yılında, İşgücü anketi, veri kalitesi konusundaki AB önerileri dikkate alınarak uygulanacak, ülke ihtiyaçları ile uyumlu olduğu takdirde Eurostat tarafından öngörülen modüler anketler de çalışmaya entegre edilecektir., 35-2015 yılında, Gelir dağılımı, yaşam koşulları, yoksulluk ve sosyal dışlanma göstergelerinin tahmin boyutunun İBBS-2.düzye olarak geliştirilerek üretilmesi, Eurostat tarafından geliştirilen modüler anketlerin her yıl çalışmaya ilavesiyle farklı konularda sosyal dışlanma göstergelerinin üretilmesi., 36- 2015 yılında cevaplayıcı yükü azaltmış olan hanehalkı bütçe anketlerinin alan uygulamasına devam edilecektir, 37-2015 yılında AB normlarına uyumlu Bilim, Teknoloji ve Bilgi toplumu istatistiklerinin üretilmesine devam edilecektir., 38-2015 yılında AB normlarına uyumlu yıllık sanayi-ürün istatistikleri, hizmet İstatistikleri ile mali aracı kuruluş istatistikleri, radyo ve televizyon istatistiklerinin üretilmesine devam edilecektir., 39-2015 yılında, İşgücü maliyeti ve kazanç yapısı istatistikleri ile uluslararası hizmet ticareti istatistiklerinin üretilmesine yönelik çalışmalar yürütülecektir., 40-2015 yılında Bilim ve Teknolojide İnsan Kaynakları istatistikleri ile Ar-Ge faaliyetleri için ayrılan ödeneklere yönelik istatistikler, yurt dışında sahip olunan şirket, ortaklık ve şubeler araştırması ile uluslararası hizmet ticareti konularında ihtiyaçlara cevap verecek yeni istatistiklerin üretilmesi çalışmaları devam edecektir., 46-2015 yılı içerisinde İstatistik üretim süreçlerine entegre metaveri sistemi oluşturulması</p>
<b>Faaliyet Adı</b>	Metodoloji ve meta veri çalışmaları
<b>Sorumlu Harcama Birimi veya Birimleri</b>	32.75.38.00- ULUSAL HESAPLAR DAİRE BAŞKANLIĞI, 32.75.44.00- ÖRNEKLEME VE ANALİZ TEKNİKLERİ DAİRE BAŞKANLIĞI, 32.75.45.00- METAVERİ VE STANDARTLARI DAİRE BAŞKANLIĞI, 32.75.51.00- DEMOGRAFİ İSTATİSTİKLERİ DAİRE BAŞKANLIĞI, 32.75.52.00- İŞGÜCÜ VE YAŞAM KOŞULLARI DAİRE BAŞKANLIĞI, 32.75.53.00- SOSYAL SEKTÖR İSTATİSTİKLERİ DAİRE BAŞKANLIĞI, 32.75.54.00- KISA DÖNEMLİ İŞ İSTATİSTİKLERİ DAİRE BAŞKANLIĞI, 32.75.55.00- YILLIK İŞ İSTATİSTİKLERİ DAİRE BAŞKANLIĞI, 32.75.56.00- TARIM İSTATİSTİKLERİ DAİRE BAŞKANLIĞI, 32.75.57.00 - ÇEVRE, ENERJİ VE ULAŞTIRMA İSTATİSTİKLERİ DAİRE BAŞKANLIĞI, 32.75.58.00 - EKONOMİK VE SOSYAL GÖSTERGELER DAİRE BAŞKANLIĞI

Ekonomik Kod		Ödenek
01	Personel Giderleri	31.492.665,00
02	SGK Devlet Primi Giderleri	435.009,00
03	Mal ve Hizmet Alım Giderleri	46.306,00
04	Faiz Giderleri	0,00
05	Cari Transferler	0,00
06	Sermaye Giderleri	130.000,00
07	Sermaye Transferleri	0,00
08	Borç verme	0,00
<b>Toplam Bütçe Kaynak İhtiyacı</b>		<b>32.103.980,00</b>
<b>Bütçe Dışı Kaynak</b>	Döner Sermaye	0,00
	Diğer Yurt İçi	0,00
	Yurt Dışı	0,00
<b>Toplam Bütçe Dışı Kaynak İhtiyacı</b>		<b>0,00</b>
<b>Toplam Kaynak İhtiyacı</b>		<b>32.103.980,00</b>

İdare Adı	32.75 - TÜRKİYE İSTATİSTİK KURUMU
Performans Hedefi	2-2015 yılında, Arz ve Kullanım Tabloları, Dış Alem Hesapları ve Bölgesel Gayri Safi Katma Değer tahminlerinin, cari fiyatlarla İstatistik Bölge Birimleri Sınıflandırması 2 düzeyinde hesaplanması, EDP Mali Bildirim Tablolarının hazırlanması ve veri kalitesinin, içsel tutarlılığın artırılmasına devam edilecektir., 3-2015 yılında, Harcama yöntemi ile cari ve sabit fiyatlarla gayri safi yurt içi hasıla tahminlerinin uluslararası standartlarda üretilmesi, Gelir yöntemi ile cari fiyatlarla Gayri safi Yurt İçi Hasıla tahminlerinin uluslararası standartlarda üçer aylık dönemler itibarıyla üretilmesi, Üretim yöntemi ile cari ve sabit fiyatlarla Gayri Safi Yurtiçi Hasıla tahminlerinin uluslararası standartlarda üretilmesine devam edilecektir., 4-2015 yılında, İstatistik Bölge Birimleri Sınıflandırması 2 düzeyinde, Bölgesel İstihdam ve Bölgesel İşgücü Ödemeleri serisinin hesaplanması, Kurumsal Sektörlere göre Mali Olmayan Hesap Setlerinin oluşturulması konusunda çalışmalara devam edilecektir., 5-2015 yılında, üretim yöntemi ile GSYH tahminleri yeni bazı seriyeye göre oluşturulacak ve GSYH tahminlerinde FISIM'in iktisadi faaliyetlere göre dağılımı yapılacaktır, 6- 2015 yılında, Dış ticaret istatistikleri ve endeksleri, uluslararası karşılaştırılabilir, içsel uyumlu ve tutarlı, veri entegrasyonu sağlanarak üretilmeye devam edilecektir., 7-2015 yılında, Tüketici Fiyatları Endeksinin kapsamının genişletilmesi ve uluslararası karşılaştırılabilirliğinin sağlanması, konut istatistiklerinin üretilmesi, finansal yatırım araçlarının reel getiri oranlarının hesaplanması, Satınalma Gücü Paritesi çalışmalarının tam uyumluluk kriterlerine bağlı olarak gerçekleştirilmesi çalışmaları yapılacaktır., 8-Tüketici ve sektörel eğitim istatistiklerinin ve güven endekslerinin uluslararası standartlarda üretilmesi, 9-Ulusal ve uluslararası kullanıcı ihtiyaçlarını karşılayacak Ekonomik Güven Endekslerinin hesaplanması, 11-Bölgesel istatistikler ile Ulusal ve uluslararası göstergelerin, kullanımının geliştirilmesi, 12-2015 yılında, bitkisel üretim, hayvansal üretim,organik tarım, iyi tarım uygulamaları istatistikleri uluslararası karşılaştırılabilir, içsel uyumlu ve tutarlı, veri entegrasyonu sağlanarak üretilcektir, 13-2015 yılında, Uluslararası standartlarda, Tarımsal İşletme Yapı İstatistikleri ile tarımsal fiyat istatistikleri ve endekslerine ilişkin göstergelerin hesaplanmasına devam edilecektir., 14-2015 yılında, Tarımsal Ekonomik Hesaplar için gerekli veriler derlenecek ve hesap tabloları hazırlanacaktır., 15-2015 yılında, farklı idari kayıt sistemlerinden yararlanarak bitkisel üretim istatistiklerinin hesaplanması, hayvansal üretim istatistiklerinin üretilmesinde idari kayıt sisteminin kullanımının artırılmasına, Gıda ile ilgili istatistiklerin kullanılabilirliğinin geliştirilmesine devam edilecektir., 16-2015 yılında, Çevresel istihdam, gelir ve harcama, su, atıksu ve atık istatistikleri ile Hükümetlerarası İklim Değişikliği Paneli Rehberinde önerilen yaklaşımlar kullanılarak sergazi emisyonları uluslararası karşılaştırılabilir, içsel uyumlu ve tutarlı, veri entegrasyonu sağlanarak üretilcek ve çevresel hesap sistemi geliştirilecektir., 18-2015 yılında çevresel vergilerle ilgili istatistikler üretilcektir., 19-2015 yılında enerji alanında kısa dönemli katı yakıt istatistikleri alanında ulusal ve uluslararası kullanıcı ihtiyaçlarına cevap verecek çeşitlilikte yeni istatistiklerin üretilmesine yönelik çalışmalar yapılacaktır., 20-2015 yılında 2010=100 temel yıllık Kısa Dönemli İnşaat Endeksleri, 2010=100 temel yıllık ticaret ve hizmet endeksleri ile Yapı İzin istatistikleri kapsamında yer alan istatistiklerin üretilmesine devam edilecek, yapı izni üretilmesi sürecinde İçişleri Bakanlığı Nüfus ve Vatandaşlık İşleri Genel Müdürlüğü ile işbirliği artırılacak ve etkinleştirilecektir, 21-2015 yılında Sanayi İşgücü Girdi Endeksi, Sanayi Üretim, Sanayi Ciro ve İşgücü Maliyeti Endekslerinin üretilmesine devam edilecektir., 22-2015 yılında, Üretici Fiyatları Endeksi ve Bina İnşaat Maliyet Endekslerinin hesaplanmasına devam edilecek, Yurt Dışı Satışlar için Üretici Fiyatları Endeksi hesaplanacak ve hizmetler sektörü için üretici fiyatları endeksi hesaplamasına yönelik çalışmalar gerçekleştirilecektir., 23-2015 yılında Perakende Satışlar Endeksinin yayınlanmasına ilişkin çalışmalara devam edilecektir, 25-2015 yılında, eğitim, suç, adalet ve seçim, Kültür ve spor istatistikleri kapsamında mevcut istatistiklerin uluslararası karşılaştırılabilir, içsel uyumlu ve tutarlı, veri entegrasyonu sağlanarak üretilmesine yönelik çalışmalara devam edilecektir., 26-2015 yılında, turizm istatistiklerinin üretilmesine devam edilecektir., 27-2015 yılında, sağlık istatistiklerinin uluslararası karşılaştırılabilir, içsel uyumlu ve tutarlı üretilmesi ve bu kapsamda resmi istatistik üretiminde idari kayıt sistemlerinin kullanımının artırılması, bilgi ve hizmetlerin güncelliği ve zamanlılığının geliştirilmesi kapsamındaki çalışmalar yürütülecektir., 29-2015 yılında, Yaşam Memnuniyeti Araştırması, toplumsal cinsiyet göstergeleri ile hayati istatistikler kapsamında yer alan doğum, evlenme, boşanma, ölüm ve intihar istatistiklerinin uluslararası karşılaştırılabilir, içsel uyumlu, tutarlı, veri entegrasyonu sağlanarak üretilmeye devam edecektir., 30-2015 yılında uluslararası karşılaştırılabilir, içsel uyumlu ve tutarlı veri üretilmeye yönelik yeni zaman kullanım anketi hazırlık çalışmaları yapılacaktır, 31-2015 yılında, nüfus ve göç istatistikleri kapsamında yer alan istatistik ve göstergelerin, uluslararası karşılaştırılabilir, içsel uyumlu, tutarlı ve veri entegrasyonu sağlanarak üretilmesine devam edilecektir., 32-2015 yılında, Hayati istatistikler kapsamında ihtiyaç duyulan intihara teşebbüs istatistiklerinin üretilmesi için çalışmalara devam edilecektir., 33-2015 yılında, nüfus ve uluslararası göç istatistiklerinin üretilmesinde ilgili kurumlarda idari kayıtların geliştirilmesi çalışmaları yürütülecek ve idari kayıt kullanımı artırılacaktır, 34-2015 yılında, İşgücü anketi, veri kalitesi konusundaki AB önerileri dikkate alınarak uygulanacak, ülke ihtiyaçları ile uyumlu olduğu takdirde Eurostat tarafından öngörülen modüler anketler de çalışmaya entegre edilecektir., 35-2015 yılında, Gelir dağılımı, yaşam koşulları, yoksulluk ve sosyal dışlanma göstergelerinin tahmin boyutunun İBBS-2.düzyer olarak geliştirilerek üretilmesi, Eurostat tarafından geliştirilen modüler anketlerin her yıl çalışmaya ilavesiyle farklı konularda sosyal dışlanma göstergelerinin üretilmesi., 36-2015 yılında cevaplayıcı yükü azaltmış olan hanehalkı bütçe anketlerinin alan uygulamasına devam edilecektir, 37-2015 yılında AB normlarına uyumlu olarak Bilim, Teknoloji ve Bilgi toplumu istatistiklerinin üretilmesine devam edilecektir., 38-2015 yılında AB normlarına uyumlu Yıllık Sanayi İstatistikleri-Yıllık Ürün İstatistikleri, Yıllık Hizmet İstatistikleri ile mali aracı kuruluş istatistikleri, radyo ve televizyon istatistiklerinin üretilmesine devam edilecektir., 39- 2015 yılında, İşgücü maliyeti ve kazanç yapısı istatistikleri ile uluslararası hizmet ticareti istatistiklerinin üretilmesine yönelik çalışmalar yürütülecektir, 40-2015 yılında Bilim ve Teknolojide İnsan Kaynakları istatistikleri ile (Ar-Ge) Faaliyetleri için ayrılan ödeneklere yönelik istatistiklerin, Yurt Dışında Sahip Olunan Şirket, Ortaklık ve Şubeler Araştırması ile Uluslararası hizmet ticareti konularında kullanıcı ihtiyaçlarına cevap verecek yeni istatistiklerin üretilmesi çalışmaları devam edecektir., 43-2015 yılında, Konjonktür İzleyici aracı sonuçlarının üretilmesi için çalışmalar yürütülecektir.
Faaliyet Adı	İstatistiklerin üretilmesi, tahmin çalışmaları ve sonuçların alınması
Sorumlu Harcama Birimi veya Birimleri	32.75.38.00- ULUSAL HESAPLAR DAİRE BAŞKANLIĞI, 32.75.44.00 - ÖRNEKLEME VE ANALİZ TEKNİKLERİ DAİRE BAŞKANLIĞI, 32.75.51.00- DEMOGRAFİ İSTATİSTİKLERİ DAİRE BAŞKANLIĞI, 32.75.52.00- İŞGÜCÜ VE YAŞAM KOŞULLARI DAİRE BAŞKANLIĞI, 32.75.53.00- SOSYAL SEKTÖR İSTATİSTİKLERİ DAİRE BAŞKANLIĞI, 32.75.54.00- KISA DÖNEMLİ İŞ İSTATİSTİKLERİ DAİRE BAŞKANLIĞI, 32.75.55.00- YILLIK İŞ İSTATİSTİKLERİ DAİRE BAŞKANLIĞI, 32.75.56.00 - TARIM İSTATİSTİKLERİ DAİRE BAŞKANLIĞI, 32.75.57.00- ÇEVRE, ENERJİ VE ULAŞTIRMA İSTATİSTİKLERİ DAİRE BAŞKANLIĞI, 32.75.58.00- EKONOMİK VE SOSYAL GÖSTERGELER DAİRE BAŞKANLIĞI

Ekonomik Kod	Ödenek
01	Personel Giderleri 6.750.563,00
02	SGK Devlet Primi Giderleri 914.328,00
03	Mal ve Hizmet Alım Giderleri 83.487,00
04	Faiz Giderleri 0,00
05	Cari Transferler 0,00
06	Sermaye Giderleri 468.600,00
07	Sermaye Transferleri 0,00
08	Borç verme 0,00
<b>Toplam Bütçe Kaynak İhtiyacı</b>	<b>8.216.978,00</b>
Bütçe Dışı Kaynak	Döner Sermaye 0,00
	Diğer Yurt İçi 0,00
	Yurt Dışı 0,00
<b>Toplam Bütçe Dışı Kaynak İhtiyacı</b>	<b>0,00</b>
<b>Toplam Kaynak İhtiyacı</b>	<b>8.216.978,00</b>

## Performans Bilgileri

<b>İdare Adı</b>	<b>32.75 - TÜRKİYE İSTATİSTİK KURUMU</b>
<b>Performans Hedefi</b>	2- 2015 yılında, Arz ve Kullanım Tabloları, Dış Alem Hesapları ve Bölgesel Gayri Safi Katma Değer tahminlerinin, cari fiyatlarla İstatistik Bölge Birimleri Sınıflandırması (İBBS) 2 düzeyinde hesaplanması, EDP Mali Bildirim Tablolarının hazırlanması ve veri kalitesinin, içsel tutarlılığın artırılmasına devam edilecektir., 3-2015 yılında, Harcama yöntemi ile cari ve sabit fiyatlarla gayri safi yurt içi hasıla tahminlerinin uluslararası standartlarda üretilmesi, Gelir yöntemi ile cari fiyatlarla Gayri safi Yurt İçi Hasıla (GSYH) tahminlerinin uluslararası standartlarda üçer aylık dönemler itibarıyla üretilmesi, Üretim yöntemi ile cari ve sabit fiyatlarla Gayri Safi Yurtiçi Hasıla tahminlerinin uluslararası standartlarda üretilmesine devam edilecektir., 4-2015 yılında, İstatistik Bölge Birimleri Sınıflandırması (İBBS) 2 düzeyinde, Bölgesel İstihdam ve Bölgesel İşgücü Ödemeleri serisinin hesaplanması, Kurumsal Sektörlere göre Mali Olmayan Hesap Setlerinin oluşturulması konusunda çalışmalarına devam edilecektir., 5-2015 yılında, üretim yöntemi ile GSYH tahminleri yeni bazı seriyeye göre oluşturulacak ve GSYH tahminlerinde FISIM'in iktisadi faaliyetlere göre dağılımı yapılacaktır, 6-2015 yılında, Dış ticaret istatistikleri ve endeksleri, uluslararası karşılaştırılabilir, içsel uyumlu ve tutarlı, veri entegrasyonu sağlanarak üretilmeye devam edilecektir., 7-2015 yılında, Tüketici Fiyatları Endeksinin kapsamının genişletilmesi ve uluslararası karşılaştırılabilirliğinin sağlanması, konut istatistiklerinin üretilmesi, finansal yatırım araçlarının reel getiri oranlarının hesaplanması, Satınalma Gücü Paritesi çalışmalarının tam uyumluluk kriterlerine bağlı olarak gerçekleştirilmesi çalışmaları yapılacaktır., 8- Tüketici ve sektörel eğilim istatistiklerinin ve güven endekslerinin uluslararası standartlarda üretilmesi, 12-2015 yılında, bitkisel üretim, hayvansal üretim, organik tarım, iyi tarım uygulamaları istatistikleri uluslar arası karşılaştırılabilir, içsel uyumlu ve tutarlı, veri entegrasyonu sağlanarak üretilmektedir., 13-2015 yılında, Uluslararası standartlarda, Tarımsal İşletme Yapı İstatistikleri ile tarımsal fiyat istatistikleri ve endekslerine ilişkin göstergelerin hesaplanmasına devam edilecektir., 14- 2015 yılında, Tarımsal Ekonomik Hesaplar için gerekli veriler derlenecek ve hesap tabloları hazırlanacaktır., 15-2015 yılında, Farklı idari kayıt sistemlerinden yararlanarak bitkisel üretim istatistiklerinin hesaplanması ve hayvansal üretim istatistiklerinin üretilmesinde idari kayıt sistemlerinin kullanımının artırılmasına, Gıda ile ilgili istatistiklerin kullanılabilirliğinin geliştirilmesine devam edilecektir., 16-2015 yılında, Çevresel istihdam, gelir ve harcama, su, atıksu ve atık istatistikleri ile Hükümetlerarası İklim Değişikliği Paneli (IPCC) Rehberinde önerilen yaklaşımlar kullanılarak seragazi emisyonları uluslararası karşılaştırılabilir, içsel uyumlu ve tutarlı, veri entegrasyonu sağlanarak üretilmektedir., 17-2015 yılında, bitkisel enerji tüketimi, elektrik ve doğal gaz fiyat istatistiklerinde yer alan istatistikler ile ulaştırma istatistikleri, uluslararası karşılaştırılabilir, içsel uyumlu, tutarlı, veri entegrasyonu sağlanarak üretilmektedir., 18- 2015 yılında çevresel vergilerle ilgili istatistikler üretilmektedir., 19-2015 yılında kısa dönemli katı yakıt istatistikleri alanında ulusal ve uluslararası kullanıcı ihtiyaçlarına cevap verecek çeşitlilikte yeni istatistiklerin üretilmesine yönelik çalışmalar yapılacaktır., 20- 2015 yılında 2010=100 temel yıllık Kısa Dönemli İnşaat Endeksleri, 2010=100 temel yıllık ticaret ve hizmet endeksleri ile Yapı İzin istatistikleri kapsamında yer alan istatistiklerin üretilmesine devam edilecek, yapı izni üretim sürecinde İçişleri Bakanlığı Nüfus ve Vatandaşlık İşleri Genel Müdürlüğü ile işbirliği artırılacak ve etkinleştirilecektir., 21- 2015 yılında Sanayi İşgücü Girdi Endeksi, Sanayi Üretim, Sanayi Ciro ve İşgücü Maliyeti Endekslerinin üretilmesine devam edilecektir., 22- 2015 yılında, Üretici Fiyatları Endeksi ve Bina İnşaat Maliyet Endekslerinin hesaplanmasına devam edilecek, Yurt Dışı Satışlar İçin Üretici Fiyatları Endeksi hesaplanacak ve hizmetler sektörü için üretici fiyatları endeksi hesaplanmasına yönelik çalışmalar gerçekleştirilecektir., 23-2015 yılında Perakende Satışlar Endeksinin yayınlanmasına ilişkin çalışmalara devam edilecektir., 25-2015 yılında, eğitim, suç , adalet ve seçim, Kültür ve spor istatistikleri kapsamında mevcut istatistiklerin uluslararası karşılaştırılabilir, içsel uyumlu ve tutarlı, veri entegrasyonu sağlanarak üretilmesine yönelik çalışmalara devam edilecektir., 26-2015 yılında, turizm istatistiklerinin üretilmesine devam edilecektir., 27-2015 yılında, sağlık istatistiklerinin uluslararası karşılaştırılabilir, içsel uyumlu ve tutarlı üretilmesi ve bu kapsamda resmi istatistik üretiminde idari kayıt sistemlerinin kullanımının artırılması, bilgi ve hizmetlerin güncelliği ve zamanlılığının geliştirilmesi kapsamındaki çalışmalar yürütülecektir., 28-2015 yılında, Ulusal ve Uluslararası kullanıcı ihtiyaçlarına cevap verecek nitelikte sosyal koruma istatistikleri üretilmektedir., 29- 2015 yılında, Yaşam Memnuniyeti Araştırması, toplumsal cinsiyet göstergeleri ile hayatı istatistikler kapsamında yer alan doğum, evlenme, evlenme, boşanma, ölüm ve intihar istatistiklerinin uluslararası karşılaştırılabilir, içsel uyumlu, tutarlı, veri entegrasyonu sağlanarak üretilmeye devam edecektir., 31-2015 yılında, nüfus ve göç istatistikleri kapsamında yer alan istatistik ve göstergelerin, uluslararası karşılaştırılabilir, içsel uyumlu, tutarlı ve veri entegrasyonu sağlanarak üretilmesine devam edilecektir., 32- 2015 yılında, Hayatı istatistikler kapsamında ihtiyaç duyulan intihara teşebbüs istatistiklerinin üretilmesi için çalışmalara devam edilecektir., 33-2015 yılında, nüfus ve uluslararası göç istatistiklerinin üretilmesinde ilgili kurumlarla idari kayıtların geliştirilmesi çalışmaları yürütülecek ve idari kayıt kullanımını artıracaktır., 35-2015 yılında, Gelir dağılımı, yaşam koşulları, yoksulluk ve sosyal dışlanma göstergelerinin tahmin boyutunun İBBS-2.düzey olarak geliştirilerek üretilmesi, Eurostat tarafından geliştirilen modüler anketlerin her yıl çalışmaya ilavesiyle farklı konularda sosyal dışlanma göstergelerinin üretilmesi., 37-2015 yılında AB normlarına uyumlu olarak Bilim, Teknoloji ve Bilgi toplumu istatistiklerinin üretilmesine devam edilecektir., 38-2015 yılında AB normlarına uyumlu Yıllık Sanayi İstatistikleri-Yıllık Ürün İstatistikleri, Yıllık Hizmet İstatistikleri ile mali aracı kuruluş istatistikleri, radyo ve televizyon istatistiklerinin üretilmesine devam edilecektir., 39- 2015 yılında, İşgücü maliyeti ve kazanç yapısı istatistikleri ile uluslararası hizmet ticareti istatistiklerinin üretilmesine yönelik çalışmalar yürütülecektir., 81- 2015 yılında, Bölge Müdürlüklerinde yürütülen çalışmalar kalite standartları doğrultusunda etkin, zamanlı ve eşgüdüm içerisinde gerçekleştirilecektir.
<b>Faaliyet Adı</b>	Veri derleme faaliyetleri
<b>Sorumlu Harcama Birimi veya Birimleri</b>	32.75.00.61 - BÖLGE MÜDÜRLÜKLERİ, 32.75.38.00 - ULUSAL HESAPLAR DAİRE BAŞKANLIĞI, 32.75.51.00 - DEMOGRAFI İSTATİSTİKLERİ DAİRE BAŞKANLIĞI, 32.75.52.00 - İŞGÜCÜ VE YAŞAM KOŞULLARI DAİRE BAŞKANLIĞI, 32.75.53.00 - SOSYAL SEKTÖR İSTATİSTİKLERİ DAİRE BAŞKANLIĞI, 32.75.54.00 - KISA DÖNEMLİ İŞ İSTATİSTİKLERİ DAİRE BAŞKANLIĞI, 32.75.55.00 - YILLIK İŞ İSTATİSTİKLERİ DAİRE BAŞKANLIĞI, 32.75.56.00 - TARIM İSTATİSTİKLERİ DAİRE BAŞKANLIĞI, 32.75.57.00 - ÇEVRE, ENERJİ VE ULAŞTIRMA İSTATİSTİKLERİ DAİRE BAŞKANLIĞI, 32.75.58.00 - EKONOMİK VE SOSYAL GÖSTERGELER DAİRE BAŞKANLIĞI

Ekonomik Kod		Ödenek
01	Personel Giderleri	53.149.885,00
02	SGK Devlet Primi Giderleri	8.020.510,00
03	Mal ve Hizmet Alım Giderleri	10.084.870,00
04	Faiz Giderleri	0,00
05	Cari Transferler	0,00
06	Sermaye Giderleri	8.158.600,00
07	Sermaye Transferleri	0,00
08	Borç verme	0,00
<b>Toplam Bütçe Kaynak İhtiyacı</b>		<b>79.413.865,00</b>
<b>Bütçe Dışı Kaynak</b>	Döner Sermaye	0,00
	Diğer Yurt İçi	0,00
	Yurt Dışı	0,00
<b>Toplam Bütçe Dışı Kaynak İhtiyacı</b>		<b>0,00</b>
<b>Toplam Kaynak İhtiyacı</b>		<b>79.413.865,00</b>

İdare Adı	32.75 - TÜRKİYE İSTATİSTİK KURUMU
Performans Hedefi	2 - 2015 yılında, Arz ve Kullanım Tabloları, Dış Alem Hesapları ve Bölgesel Gayri Safi Katma Değer tahminlerinin, cari fiyatlarla İstatistik Bölge Birimleri Sınıflandırması (İBBS) 2 düzeyinde hesaplanması, EDP Mali Bildirim Tablolarının hazırlanması ve veri kalitesinin, içsel tutarlılığın artırılmasına devam edilecektir., 3 - 2015 yılında, Harcama yöntemi ile cari ve sabit fiyatlarla gayri safi yurt içi hasıla (GSYİH) tahminlerinin uluslararası standartlarda üretilmesi, Gelir yöntemi ile cari fiyatlarla Gayri safi Yurt İçi Hasıla (GSYH) tahminlerinin uluslararası standartlarda üçer aylık dönemler itibarıyla üretilmesi, Üretim yöntemi ile cari ve sabit fiyatlarla Gayri Safi Yurtiçi Hasıla (GSYH) tahminlerinin uluslararası standartlarda üretilmesine devam edilecektir., 4 - 2015 yılında, İstatistik Bölge Birimleri Sınıflandırması (İBBS) 2 düzeyinde, Bölgesel İstihdam ve Bölgesel İlgücü Ödemeleri serisinin hesaplanması, Kurumsal Sektörlere göre Mali Olmayan Hesap Setlerinin oluşturulması konusunda çalışmalar devam edilecektir., 5 - 2015 yılında, üretim yöntemi ile GSYH tahminleri yeni bazlı seriye göre oluşturulacak ve GSYH tahminlerinde FISIM'in iktisadi faaliyetlere göre dağılımı yapılacaktır, 6 - 2015 yılında, Dış ticaret istatistikleri ve endeksleri, uluslararası karşılaştırılabilir, içsel uyumlu ve tutarlı, veri entegrasyonu sağlanarak üretilmeye devam edilecektir., 7 - 2015 yılında, Tüketici Fiyatları Endeksinin kapsamının genişletilmesi ve uluslararası karşılaştırılabilirliğinin sağlanması, konut istatistiklerinin üretilmesi, finansal yatırım araçlarının reel getiri oranlarının hesaplanması, Satınalma Gücü Paritesi çalışmalarının tam uyumluluk kriterlerine bağlı olarak gerçekleştirilmesi çalışmaları yapılacaktır., 8 - Tüketici ve sektörel eğilim istatistiklerinin ve güven endekslerinin uluslararası standartlarda üretilmesi, 9 - Ulusal ve uluslararası kullanıcı ihtiyaçlarını karşılayacak Ekonomik Güven Endekslerinin hesaplanması, 11 - Bölgesel istatistikler ile Ulusal ve uluslararası göstergelerin, kullanılabilirliğinin geliştirilmesi, 12 - 2015 yılında, bitkisel üretim, hayvansal üretim, organik tarım, iyi tarım uygulamaları istatistikleri uluslararası karşılaştırılabilir, içsel uyumlu ve tutarlı, veri entegrasyonu sağlanarak üretilmektedir., 13 - 2015 yılında, Uluslararası standartlarda, Tarımsal İşletme Yapı İstatistikleri ile tarımsal fiyat istatistikleri ve endekslerine ilişkin göstergelerin hesaplanmasına devam edilecektir., 16 - 2015 yılında, Çevresel İstihdam, gelir ve harcama, su, atıksu ve atık istatistikleri ile Hükümetlerarası İklim Değişikliği Paneli (IPCC) Rehberinde önerilen yaklaşımlar kullanılarak seragazi emisyonları uluslararası karşılaştırılabilir, içsel uyumlu ve tutarlı, veri entegrasyonu sağlanarak üretilen ve çevresel hesap sistemi geliştirilecektir., 17 - 2015 yılında, sektörel enerji tüketimi, elektrik ve doğal gaz fiyat istatistiklerinde yer alan istatistikler ile ulaştırma istatistikleri, uluslararası karşılaştırılabilir, içsel uyumlu, tutarlı, veri entegrasyonu sağlanarak üretilmektedir., 19 - 2015 yılında enerji alanında kısa dönemli katı yakıt istatistikleri alanında ulusal ve uluslararası kullanıcı ihtiyaçlarına cevap verecek çeşitlilikte yeni istatistiklerin üretilmesine yönelik çalışmalar yapılacaktır., 20 - 2015 yılında 2010=100 temel yıllık Kısa Dönemli İnşaat Endeksleri, 2010=100 temel yıllık ticaret ve hizmet endeksleri ile Yapı İzin istatistikleri kapsamında yer alan istatistiklerin üretilmesine devam edilecek, yapı izni üretilmesi sürecinde İçişleri Bakanlığı Nüfus ve Vatandaşlık İşleri Genel Müdürlüğü ile işbirliği artırılabilecek ve etkinleştirilecektir, 21 - 2015 yılında Sanayi İlgücü Girdi Endeksi, Sanayi Üretim, Sanayi Ciro ve İlgücü Maliyeti Endekslerinin üretilmesine devam edilecektir., 22 - 2015 yılında, Üretici Fiyatları Endeksi ve Bina İnşaat Maliyet Endekslerinin hesaplanmasına devam edilecek, Yurt Dışı Satışlar İçin Üretici Fiyatları Endeksi hesaplanacak ve hizmetler sektörü için üretici fiyatları endeksi hesaplanmasına yönelik çalışmalar gerçekleştirilecektir., 23 - 2015 yılında Perakende Satışlar Endeksinin yayınlanmasına ilişkin çalışmalara devam edilecektir., 25 - 2015 yılında, eğitim, suç , adalet ve seçim, Kültür ve spor istatistikleri kapsamında mevcut istatistiklerin uluslararası karşılaştırılabilir, içsel uyumlu ve tutarlı, veri entegrasyonu sağlanarak üretilmesine yönelik çalışmalara devam edilecektir., 26 - 2015 yılında, turizm istatistiklerinin üretilmesine devam edilecektir., 27 - 2015 yılında, sağlık istatistiklerinin uluslararası karşılaştırılabilir, içsel uyumlu ve tutarlı üretilmesi ve bu kapsamda resmi istatistik üretiminde idari kayıt sistemlerinin kullanımının artırılması, bilgi ve hizmetlerin güncelliği ve zamanlılığının geliştirilmesi kapsamındaki çalışmalar yürütülecektir., 28 - 2015 yılında, Ulusal ve Uluslararası kullanıcı ihtiyaçlarına cevap verecek nitelikte sosyal koruma istatistikleri üretilmektedir., 29 - 2015 yılında, Yaşam Memnuniyeti Araştırması, toplumsal cinsiyet göstergeleri ile hayatı istatistikler kapsamında yer alan doğum, evlenme, boşanma, ölüm ve intihar istatistiklerinin uluslararası karşılaştırılabilir, içsel uyumlu, tutarlı, veri entegrasyonu sağlanarak üretilmeye devam edilecektir., 30 - 2015 yılında uluslararası karşılaştırılabilir, içsel uyumlu ve tutarlı veri üretmeye yönelik yeni zaman kullanım anketi hazırlık çalışmaları yapılacaktır, 31 - 2015 yılında, nüfus ve göç istatistikleri kapsamında yer alan istatistik ve göstergelerin, uluslararası karşılaştırılabilir, içsel uyumlu, tutarlı ve veri entegrasyonu sağlanarak üretilmesine devam edilecektir., 34 - 2015 yılında, İlgücü anketi, veri kalitesi konusundaki AB önerileri dikkate alınarak uygulanacak, ülke ihtiyaçları ile uyumlu olduğu taktirde Eurostat tarafından öngörülen modüler anketler de çalışmaya entegre edilecektir., 35 - 2015 yılında, Gelir dağılımı, yaşam koşulları, yoksulluk ve sosyal dışlanma göstergelerinin tahmin boyutunun İBBS-2 düzey olarak geliştirilerek üretilmesi, Eurostat tarafından geliştirilen modüler anketlerin her yıl çalışmaya ilavesiyle farklı konularda sosyal dışlanma göstergelerinin üretilmesi., 36 - 2015 yılında cevaplayıcı yükü azaltmış olan hanehalkı bütçe anketlerinin alan uygulamasına devam edilecektir, 37 - 2015 yılında AB normlarına uyumlu olarak Bilim, Teknoloji ve Bilgi toplumu istatistiklerinin üretilmesine devam edilecektir., 38 - 2015 yılında AB normlarına uyumlu Yıllık Sanayi İstatistikleri-Yıllık Ürün İstatistikleri, Yıllık Hizmet İstatistikleri ile mali aracı kuruluş istatistikleri, radyo ve televizyon istatistiklerinin üretilmesine devam edilecektir., 39 - 2015 yılında, İlgücü maliyeti ve kazanç yapısı istatistikleri ile uluslararası hizmet ticareti istatistiklerinin üretilmesine yönelik çalışmalar yürütülecektir., 43 - 2015 yılında, Konjonktür İzleyici aracı sonuçlarının üretilmesi için çalışmalar yürütülecektir.
Faaliyet Adı	Yayın faaliyetleri
Sorumlu Harcama Birimi veya Birimleri	32.75.38.00- ULUSAL HESAPLAR DAİRE BAŞKANLIĞI, 32.75.44.00- ÖRNEKLEME VE ANALİZ TEKNİKLERİ DAİRE BAŞKANLIĞI, 32.75.51.00- DEMOGRAFİ İSTATİSTİKLERİ DAİRE BAŞKANLIĞI, 32.75.52.00- İŞGÜCÜ VE YAŞAM KOŞULLARI DAİRE BAŞKANLIĞI, 32.75.53.00- SOSYAL SEKTÖR İSTATİSTİKLERİ DAİRE BAŞKANLIĞI, 32.75.54.00- KISA DÖNEMLİ İŞ İSTATİSTİKLERİ DAİRE BAŞKANLIĞI, 32.75.55.00- YILLIK İŞ İSTATİSTİKLERİ DAİRE BAŞKANLIĞI, 32.75.56.00- TARIM İSTATİSTİKLERİ DAİRE BAŞKANLIĞI, 32.75.57.00- ÇEVRE, ENERJİ VE ULAŞTIRMA İSTATİSTİKLERİ DAİRE BAŞKANLIĞI, 32.75.58.00- EKONOMİK VE SOSYAL GÖSTERGELER DAİRE BAŞKANLIĞI

Ekonomik Kod	Ödenek	
01 Personel Giderleri	26.097.635,00	
02 SGK Devlet Primi Giderleri	3.607.485,00	
03 Mal ve Hizmet Alım Giderleri	361.715,00	
04 Faiz Giderleri	0,00	
05 Cari Transferler	0,00	
06 Sermaye Giderleri	109.500,00	
07 Sermaye Transferleri	0,00	
08 Borç verme	0,00	
<b>Toplam Bütçe Kaynak İhtiyacı</b>	<b>30.176.335,00</b>	
Bütçe Dışı Kaynak	Döner Sermaye	0,00
	Diğer Yurt İçi	0,00
	Yurt Dışı	0,00
<b>Toplam Bütçe Dışı Kaynak İhtiyacı</b>	<b>0,00</b>	
<b>Toplam Kaynak İhtiyacı</b>	<b>30.176.335,00</b>	

## Performans Bilgileri

<b>İdare Adı</b>	<b>32.75 - TÜRKİYE İSTATİSTİK KURUMU</b>
<b>Performans Hedefi</b>	6- 2015 yılında, Dış ticaret istatistikleri ve endeksleri, uluslararası karşılaştırılabilir, içsel uyumlu ve tutarlı, veri entegrasyonu sağlanarak üretilmeye devam edilecektir., 11- Bölgesel istatistikler ile Ulusal ve uluslararası göstergelerin, kullanılabilirliğinin geliştirilmesi, 12- 2015 yılında, bitkisel üretim, hayvansal üretim, organik tarım, iyi tarım uygulamaları istatistikleri uluslar arası karşılaştırılabilir, içsel uyumlu ve tutarlı, veri entegrasyonu sağlanarak üretilcektir., 13-2015 yılında, Uluslararası standartlarda, Tarımsal İşletme Yapı İstatistikleri ile tarımsal fiyat istatistikleri ve endekslerine ilişkin göstergelerin hesaplanmasına devam edilecektir., 14- 2015 yılında, Tarımsal Ekonomik Hesaplar için gerekli veriler derlenecek ve hesap tabloları hazırlanacaktır., 15-2015 yılında, Farklı idari kayıt sistemlerinden yararlanarak bitkisel üretim istatistiklerinin hesaplanması ve hayvansal üretim istatistiklerinin üretilmesinde idari kayıt sistemlerinin kullanımının artırılmasına, Gıda ile ilgili istatistiklerin kullanılabilirliğinin geliştirilmesine devam edilecektir., 16 - 2015 yılında, Çevresel istihdam, gelir ve harcama, su, atıksu ve atık istatistikleri ile Hükümetlerarası İklim Değişikliği Paneli Rehberinde önerilen yaklaşımlar kullanılarak seragazi emisyonları uluslararası karşılaştırılabilir, içsel uyumlu ve tutarlı, veri entegrasyonu sağlanarak üretilcek ve çevresel hesap sistemi geliştirilecektir., 17-2015 yılında, sektörel enerji tüketimi, elektrik ve doğal gaz fiyat istatistiklerinde yer alan istatistikler ile ulaştırma istatistikleri, uluslararası karşılaştırılabilir, içsel uyumlu, tutarlı, veri entegrasyonu sağlanarak üretilcektir., 19-2015 yılında enerji alanında kısa dönemli katı yakıt istatistikleri alanında ulusal ve uluslararası kullanıcı ihtiyaçlarına cevap verecek çeşitlilikte yeni istatistiklerin üretilmesine yönelik çalışmalar yapılacaktır., 20-2015 yılında 2010=100 temel yıllık Kısa Dönemli İnşaat Endeksleri, 2010=100 temel yıllık ticaret ve hizmet endeksleri ile Yapı İzin istatistikleri kapsamında yer alan istatistiklerin üretilmesine devam edilecek, yapı izni üretilmesi sürecinde İçişleri Bakanlığı Nüfus ve Vatandaşlık İşleri Genel Müdürlüğü ile işbirliği artırılacak ve etkinleştirilecektir., 21- 2015 yılında Sanayi İşgücü Girdi Endeksi, Sanayi Üretim, Sanayi Ciro ve İşgücü Maliyeti Endekslerinin üretilmesine devam edilecektir., 22- 2015 yılında, Üretici Fiyatları Endeksi ve Bina İnşaat Maliyet Endekslerinin hesaplanmasına devam edilecek, Yurt Dışı Satışlar İçin Üretici Fiyatları Endeksi hesaplanacak ve hizmetler sektörü için üretici fiyatları endeksi hesaplanmasına yönelik çalışmalar gerçekleştirilecektir., 23 - 2015 yılında Perakende Satışlar Endeksinin yayınlanmasına ilişkin çalışmalara devam edilecektir., 24- 2015 yılında, UAVT dışında form düzenlenmesinin engellenmesi, onay kodu olmayan formların onaylanmalarının sağlanması, idari kayıtların yasal olarak NVİ ile sistemin sağlıklı çalışması için gerekli çalışmalar yürütülecektir., 25- 2015 yılında, eğitim, suç , adalet ve seçim, Kültür ve spor istatistikleri kapsamında mevcut istatistiklerin uluslararası karşılaştırılabilir, içsel uyumlu ve tutarlı, veri entegrasyonu sağlanarak üretilmesine yönelik çalışmalara devam edilecektir., 26-2015 yılında, turizm istatistiklerinin üretilmesine devam edilecektir., 27-2015 yılında, sağlık istatistiklerinin uluslararası karşılaştırılabilir, içsel uyumlu ve tutarlı üretilmesi ve bu kapsamda resmi istatistik üretiminde idari kayıt sistemlerinin kullanımının artırılması, bilgi ve hizmetlerin güncelliği ve zamanlılığının geliştirilmesi kapsamındaki çalışmalar yürütülecektir., 28- 2015 yılında, Ulusal ve Uluslararası kullanıcı ihtiyaçlarına cevap verecek nitelikte sosyal koruma istatistikleri üretilcektir., 29- 2015 yılında, Yaşam Memnuniyeti Araştırması, toplumsal cinsiyet göstergeleri ile hayati istatistikler kapsamında yer alan doğum, evlenme, boşanma, ölüm ve intihar istatistiklerinin uluslararası karşılaştırılabilir, içsel uyumlu, tutarlı, veri entegrasyonu sağlanarak üretilmeye devam edilecektir., 30- 2015 yılında uluslararası karşılaştırılabilir, içsel uyumlu ve tutarlı veri üretmeye yönelik yeni zaman kullanım anketi hazırlık çalışmaları yapılacaktır, 32- 2015 yılında, Hayati istatistikler kapsamında ihtiyaç duyulan intihara teşebbüs istatistiklerinin üretilmesi için çalışmalara devam edilecektir., 33-2015 yılında, nüfus ve uluslararası göç istatistiklerinin üretilmesinde ilgili kurumlarla idari kayıtların geliştirilmesi çalışmaları yürütülecek ve idari kayıt kullanımı artırılacaktır., 35 - 2015 yılında, Gelir dağılımı, yaşam koşulları, yoksulluk ve sosyal dışlanma göstergelerinin tahmin boyutunun İBBS-2.düzye olarak geliştirilerek üretilmesi, Eurostat tarafından geliştirilen modüler anketlerin her yıl çalışmaya ilavesiyle farklı konularda sosyal dışlanma göstergelerinin üretilmesi., 36- 2015 yılında cevaplayıcı yükü azaltmış olan hanehalkı bütçe anketlerinin alan uygulamasına devam edilecektir, 37-2015 yılında AB normlarına uyumlu olarak Bilim, Teknoloji ve Bilgi toplumu istatistiklerinin üretilmesine devam edilecektir., 42- 2015 yılında, Zaman Serileri istatistikleri güvenilir, karşılaştırılabilir, uyumlu ve tutarlı, veri entegrasyonu sağlanarak üretilmesine ve veri analizi ve veri madenciliği çalışmalarının geliştirilmesine devam edilecektir., 43- 2015 yılında, Konjonktür İzleyici aracı sonuçlarının üretilmesi için çalışmalar yürütülecektir., 44- 2015 yılında, Kurumdışı hanehalkı ve işyerlerine yönelik araştırmalar için talepler doğrultusunda metodolojik vb. konularında danışmanlık, işbirliği ve eğitim destek çalışmaları yapılacaktır., 45- 2015 yılında Uluslararası kuruluşlar ve ulusal ile işbirliğinin artırılması ve etkinleştirilmesi bağlamında, talepler doğrultusunda, metodolojik vb. konularda teknik destek, danışmanlık vb. hizmetleri verilecektir., 46- 2015 yılı içerisinde İstatistik üretim süreçlerine entegre metaveri sisteminin oluşturulması, 47- 2015 yılında, Avrupa ve Dünya sınıflama sistemine uygun sınıflama ve standartların kullanılması, geliştirilmesi, katkı sağlanması, eğitim çalışmaları ve kurumların sınıflama sistemine entegrasyonunun geliştirilmesi çalışmalarına devam edilecektir., 49- 2015 yılında Süreç ve Kalite Yönetim Sisteminin kurulmasına yönelik çalışmalar yürütülecektir., 50- 2015 yılında İş Kayıtları Sisteminin güncellenmesine, AB metodolojilerine uygun olarak geliştirilmesine ve tarımsal işletmelere uygulanacak araştırmalar için kayıt sistemine dayalı güncel çerçeve oluşturulmasına devam edilecektir., 53- 2015 yılında, RIP'in yönetilmesi ve Türkiye İstatistik Sistemi (TİS) ana kapısının faaliyete geçirilmesi çalışmaları yürütülecektir.
<b>Faaliyet Adı</b>	İşbirliği faaliyetleri
<b>Sorumlu Harcama Birimi veya Birimleri</b>	32.75.44.00 - ÖRNEKLEME VE ANALİZ TEKNİKLERİ DAİRE BAŞKANLIĞI, 32.75.45.00 - METAVERİ VE STANDARTLARI DAİRE BAŞKANLIĞI, 32.75.48.00 - KAYIT SİSTEMLERİ DAİRE BAŞKANLIĞI, 32.75.51.00 - DEMOGRAFİ İSTATİSTİKLERİ DAİRE BAŞKANLIĞI, 32.75.52.00 - İŞGÜCÜ VE YAŞAM KOŞULLARI DAİRE BAŞKANLIĞI, 32.75.53.00 - SOSYAL SEKTÖR İSTATİSTİKLERİ DAİRE BAŞKANLIĞI, 32.75.54.00 - KISA DÖNEMLİ İŞ İSTATİSTİKLERİ DAİRE BAŞKANLIĞI, 32.75.55.00 - YILLIK İŞ İSTATİSTİKLERİ DAİRE BAŞKANLIĞI, 32.75.56.00 - TARIM İSTATİSTİKLERİ DAİRE BAŞKANLIĞI, 32.75.57.00 - ÇEVRE, ENERJİ VE ULAŞTIRMA İSTATİSTİKLERİ DAİRE BAŞKANLIĞI, 32.75.58.00 - EKONOMİK VE SOSYAL GÖSTERGELER DAİRE BAŞKANLIĞI

Ekonomik Kod		Ödenek
01	Personel Giderleri	1.953.995,00
02	SGK Devlet Primi Giderleri	269.200,00
03	Mal ve Hizmet Alım Giderleri	31.110,00
04	Faiz Giderleri	0,00
05	Cari Transferler	0,00
06	Sermaye Giderleri	122.000,00
07	Sermaye Transferleri	0,00
08	Borç verme	0,00
<b>Toplam Bütçe Kaynak İhtiyacı</b>		<b>2.376.305,00</b>
<b>Bütçe Dışı Kaynak</b>	Döner Sermaye	0,00
	Diğer Yurt İçi	0,00
	Yurt Dışı	0,00
<b>Toplam Bütçe Dışı Kaynak İhtiyacı</b>		<b>0,00</b>
<b>Toplam Kaynak İhtiyacı</b>		<b>2.376.305,00</b>

<b>İdare Adı</b>	<b>32.75 - TÜRKİYE İSTATİSTİK KURUMU</b>
<b>Performans Hedefi</b>	6- 2015 yılında, Dış ticaret istatistikleri ve endeksleri, uluslararası karşılaştırılabilir, içsel uyumlu ve tutarlı, veri entegrasyonu sağlanarak üretilmeye devam edilecektir, 7-2015 yılında, Tüketici Fiyatları Endeksinin kapsamının genişletilmesi ve uluslararası karşılaştırılabilirliğinin sağlanması, konut istatistiklerinin üretilmesi, finansal yatırımların reel getiri oranlarının hesaplanması, Satınalma Gücü Paritesi çalışmalarının tam uyumluluk kriterlerine bağlı olarak gerçekleştirilmesi çalışmaları yapılacaktır., 12-2015 yılında, bitkisel üretim, hayvansal üretim, organik tarım, iyi tarım uygulamaları istatistikleri uluslar arası karşılaştırılabilir, içsel uyumlu ve tutarlı, veri entegrasyonu sağlanarak üretilmektedir., 16- 2015 yılında, Çevresel istihdam, gelir ve harcama, su, atıksu ve atık istatistikleri ile Hükümetlerarası İklim Değişikliği Paneli (IPCC) Rehberinde önerilen yaklaşımlar kullanılarak seragazi emisyonları uluslararası karşılaştırılabilir, içsel uyumlu ve tutarlı, veri entegrasyonu sağlanarak üretilecek ve çevresel hesap sistemi geliştirilecektir., 20-2015 yılında 2010=100 temel yıllık Kısa Dönemli İnşaat Endeksleri, 2010=100 temel yıllık ticaret ve hizmet endeksleri ile Yapı İzin istatistiklerin üretilmesine devam edilecek, yapı izni üretilmesi sürecinde İşçileri Bakanlığı Nüfus ve Vatandaşlık İşleri Genel Müdürlüğü ile işbirliği artırılacak ve etkinleştirilecektir, 21-2015 yılında Sanayi İşgücü Girdi Endeksi, Sanayi Üretim, Sanayi Ciro ve İşgücü Maliyeti Endekslerinin üretilmesine devam edilecektir., 24-2015 yılında, UAVT dışında form düzenlenmesinin engellenmesi, onay kodu olmayan formların onaylanmalarının sağlanması, idari kayıtların yasal olarak NVİ ile sistemin sağlıklı çalışması için gerekli çalışmalar yürütülecektir., 30-2015 yılında uluslararası karşılaştırılabilir, içsel uyumlu ve tutarlı veri üretmeye yönelik yeni zaman kullanım anketi hazırlık çalışmaları yapılacaktır, 31-2015 yılında, nüfus ve göç istatistikleri kapsamında yer alan istatistik ve göstergelerin, uluslararası karşılaştırılabilir, içsel uyumlu, tutarlı ve veri entegrasyonu sağlanarak üretilmesine devam edilecektir., 34-2015 yılında, İşgücü anketi, veri kalitesi konusundaki AB önerileri dikkate alınarak uygulanacak, ülke ihtiyaçları ile uyumlu olduğu takdirde Eurostat tarafından öngörülen modüler anketler de çalışmaya entegre edilecektir., 35 - 2015 yılında, Gelir dağılımı, yaşam koşulları, yoksulluk ve sosyal dışlanma göstergelerinin tahmin boyutunun İBBS-2.düzyer olarak geliştirilerek üretilmesi, Eurostat tarafından geliştirilen modüler anketlerin her yıl çalışmaya ilavesiyle farklı konularda sosyal dışlanma göstergelerinin üretilmesi., 36-2015 yılında cevaplayıcı yükü azaltmış olan hanehalkı bütçe anketlerinin alan uygulamasına devam edilecektir, 37-2015 yılında AB normlarına uyumlu olarak Bilim, Teknoloji, Bilgi toplumu istatistiklerinin üretilmesine devam edilecektir., 38-2015 yılında AB normlarına uyumlu Yıllık Sanayi İstatistikleri-Yıllık Ürün İstatistikleri, Yıllık Hizmet İstatistikleri ile maliyati kuruluş istatistikleri, radyo ve televizyon istatistiklerinin üretilmesine devam edilecektir., 39-2015 yılında, İşgücü maliyeti ve kazanç yapısı istatistikleri ile uluslararası hizmet ticareti istatistiklerinin üretilmesine yönelik çalışmalar yürütülecektir., 42-2015 yılında, Zaman Serileri istatistikleri güvenilir, karşılaştırılabilir, uyumlu ve tutarlı, veri entegrasyonu sağlanarak üretilmesine ve veri analizi ve veri madenciliği çalışmalarının geliştirilmesine devam edilecektir., 48-2015 yılı içerisinde yapılan anket/araştırmalar için cevaplayıcı yükü ölçülecek ve izlenecektir., 54-Veri toplama kalitesinin artırılmasına katkıda bulunmak
<b>Faaliyet Adı</b>	Veri kalitesine yönelik faaliyetler
<b>Sorumlu Harcama Birimi veya Birimleri</b>	32.75.44.00- ÖRNEKLEME VE ANALİZ TEKNİKLERİ DAİRE BAŞKANLIĞI, 32.75.45.00- METAVERİ VE STANDARTLARI DAİRE BAŞKANLIĞI, 32.75.47.00- VERİ TOPLAMA KOORDİNASYONU DAİRE BAŞKANLIĞI, 32.75.51.00- DEMOGRAFİ İSTATİSTİKLERİ DAİRE BAŞKANLIĞI, 32.75.52.00- İŞGÜCÜ VE YAŞAM KOŞULLARI DAİRE BAŞKANLIĞI, 32.75.54.00- KISA DÖNEMLİ İŞ İSTATİSTİKLERİ DAİRE BAŞKANLIĞI, 32.75.55.00- YILLIK İŞ İSTATİSTİKLERİ DAİRE BAŞKANLIĞI, 32.75.56.00- TARIM İSTATİSTİKLERİ DAİRE BAŞKANLIĞI, 32.75.57.00- ÇEVRE, ENERJİ VE ULAŞTIRMA İSTATİSTİKLERİ DAİRE BAŞKANLIĞI, 32.75.58.00- EKONOMİK VE SOSYAL GÖSTERGELER DAİRE BAŞKANLIĞI

Ekonomik Kod		Ödenek
01	Personel Giderleri	2.133.330,00
02	SGK Devlet Primi Giderleri	293.395,00
03	Mal ve Hizmet Alım Giderleri	46.285,00
04	Faiz Giderleri	0,00
05	Cari Transferler	0,00
06	Sermaye Giderleri	129.250,00
07	Sermaye Transferleri	0,00
08	Borç verme	0,00
<b>Toplam Bütçe Kaynak İhtiyacı</b>		<b>2.602.260,00</b>
<b>Bütçe Dışı Kaynak</b>	Döner Sermaye	0,00
	Diğer Yurt İçi	0,00
	Yurt Dışı	0,00
<b>Toplam Bütçe Dışı Kaynak İhtiyacı</b>		<b>0,00</b>
<b>Toplam Kaynak İhtiyacı</b>		<b>2.602.260,00</b>

<b>İdare Adı</b>	<b>32.75 - TÜRKİYE İSTATİSTİK KURUMU</b>
<b>Performans Hedefi</b>	11 - Bölgesel istatistikler ile Ulusal ve uluslararası göstergelerin, kullanılabilirliğinin geliştirilmesi
<b>Faaliyet Adı</b>	Dağıtım faaliyetleri
<b>Sorumlu Harcama Birimi veya Birimleri</b>	32.75.58.00 - EKONOMİK VE SOSYAL GÖSTERGELER DAİRE BAŞKANLIĞI

Ekonomik Kod		Ödenek
01	Personel Giderleri	13.810,00
02	SGK Devlet Primi Giderleri	1.960,00
03	Mal ve Hizmet Alım Giderleri	215,00
04	Faiz Giderleri	0,00
05	Cari Transferler	0,00
06	Sermaye Giderleri	0,00
07	Sermaye Transferleri	0,00
08	Borç verme	0,00
<b>Toplam Bütçe Kaynak İhtiyacı</b>		<b>15.985,00</b>
<b>Bütçe Dışı Kaynak</b>	Döner Sermaye	0,00
	Diğer Yurt İçi	0,00
	Yurt Dışı	0,00
<b>Toplam Bütçe Dışı Kaynak İhtiyacı</b>		<b>0,00</b>
<b>Toplam Kaynak İhtiyacı</b>		<b>15.985,00</b>

## Performans Bilgileri

<b>İdare Adı</b>	<b>32.75 - TÜRKİYE İSTATİSTİK KURUMU</b>
<b>Performans Hedefi</b>	9-Ulusal ve uluslararası kullanıcı ihtiyaçlarını karşılayacak Ekonomik Güven Endekslerinin hesaplanması, 10-2015 yılında Sürdürülebilir kalkınma göstergelerine yönelik çalışmalar yürütülecektir., 20-2015 yılında 2010=100 temel yıllık Kısa Dönemli İnşaat Endeksleri, 2010=100 temel yıllık ticaret ve hizmet endeksleri ile Yapı İzin istatistikleri kapsamında yer alan istatistiklerin üretilmesine devam edilecek, yapı izni üretilmesi sürecinde İçişleri Bakanlığı Nüfus ve Vatandaşlık İşleri Genel Müdürlüğü ile işbirliği artırılacak ve etkinleştirilecektir, 22-2015 yılında, Üretici Fiyatları Endeksi ve Bina İnşaat Maliyet Endekslerinin hesaplanmasına devam edilecek, Yurt Dışı Satışlar İçin Üretici Fiyatları Endeksi hesaplanacak ve hizmetler sektörü için üretici fiyatları endeksi hesaplanmasına yönelik çalışmalar gerçekleştirilecektir., 25-2015 yılında, eğitim, suç , adalet ve seçim, Kültür ve spor istatistikleri kapsamında mevcut istatistiklerin uluslararası karşılaştırılabilir, içsel uyumlu ve tutarlı, veri entegrasyonu sağlanarak üretilmesine yönelik çalışmalara devam edilecektir., 27-2015 yılında, sağlık istatistiklerinin uluslararası karşılaştırılabilir, içsel uyumlu ve tutarlı üretilmesi ve bu kapsamda resmi istatistik üretiminde idari kayıt sistemlerinin kullanımının artırılması, bilgi ve hizmetlerin güncelliği ve zamanliliğinin geliştirilmesi kapsamındaki çalışmalar yürütülecektir., 30-2015 yılında uluslararası karşılaştırılabilir, içsel uyumlu ve tutarlı veri üretmeye yönelik yeni zaman kullanım anketi hazırlık çalışmaları yapılacaktır, 31-2015 yılında, nüfus ve göç istatistikleri kapsamında yer alan istatistik ve göstergelerin, uluslararası karşılaştırılabilir, içsel uyumlu, tutarlı ve veri entegrasyonu sağlanarak üretilmesine devam edilecektir., 33-2015 yılında, nüfus ve uluslararası göç istatistiklerinin üretilmesinde ilgili kurumlarla idari kayıtların geliştirilmesi çalışmaları yürütülecek ve idari kayıt kullanımı artırılacaktır., 36-2015 yılında cevaplayıcı yükü azaltmış olan hanehalkı bütçe anketlerinin alan uygulamasına devam edilecektir, 42-2015 yılında, Zaman Serileri istatistikleri güvenilir, karşılaştırılabilir, uyumlu ve tutarlı, veri entegrasyonu sağlanarak üretilmesine ve veri analizi ve veri madenciliği çalışmalarının geliştirilmesine devam edilecektir, 50-2015 yılında İş Kayıtları Sisteminin güncellenmesine, AB metodolojilerine uygun olarak geliştirilmesine ve tarımsal işletmelere uygulanacak araştırmalar için kayıt sistemine dayalı güncel çerçeve oluşturulmasına devam edilecektir., 81-2015 yılında, Bölge Müdürlüklerinde yürütülen çalışmalar kalite standartları doğrultusunda etkin, zamanlı ve eşgüdüm içerisinde gerçekleştirilecektir.
<b>Faaliyet Adı</b>	Veri girişi, kontrolü ve işlenmesi faaliyetleri
<b>Sorumlu Harcama Birimi veya Birimleri</b>	32.75.00.61 - BÖLGE MÜDÜRLÜKLERİ, 32.75.44.00 - ÖRNEKLEME VE ANALİZ TEKNİKLERİ DAİRE BAŞKANLIĞI, 32.75.48.00 - KAYIT SİSTEMLERİ DAİRE BAŞKANLIĞI, 32.75.51.00 - DEMOGRAFİ İSTATİSTİKLERİ DAİRE BAŞKANLIĞI, 32.75.52.00 - İŞGÜCÜ VE YAŞAM KOŞULLARI DAİRE BAŞKANLIĞI, 32.75.53.00 - SOSYAL SEKTÖR İSTATİSTİKLERİ DAİRE BAŞKANLIĞI, 32.75.54.00 - KISA DÖNEMLİ İŞ İSTATİSTİKLERİ DAİRE BAŞKANLIĞI, 32.75.58.00 - EKONOMİK VE SOSYAL GÖSTERGELER DAİRE BAŞKANLIĞI

Ekonomik Kod		Ödenek
01	Personel Giderleri	50.946.717,00
02	SGK Devlet Primi Giderleri	7.705.642,00
03	Mal ve Hizmet Alım Giderleri	10.057.938,00
04	Faiz Giderleri	0,00
05	Cari Transferler	0,00
06	Sermaye Giderleri	8.153.500,00
07	Sermaye Transferleri	0,00
08	Borç verme	0,00
<b>Toplam Bütçe Kaynak İhtiyacı</b>		<b>76.863.797,00</b>
<b>Bütçe Dışı Kaynak</b>	Döner Sermaye	0,00
	Diğer Yurt İçi	0,00
	Yurt Dışı	0,00
<b>Toplam Bütçe Dışı Kaynak İhtiyacı</b>		<b>0,00</b>
<b>Toplam Kaynak İhtiyacı</b>		<b>76.863.797,00</b>

<b>İdare Adı</b>	<b>32.75 - TÜRKİYE İSTATİSTİK KURUMU</b>
<b>Performans Hedefi</b>	15- 2015 yılında, Farklı idari kayıt sistemlerinden yararlanarak bitkisel üretim istatistiklerinin hesaplanması ve hayvansal üretim istatistiklerinin üretilmesinde idari kayıt sistemlerinin kullanımının artırılmasına, Gıda ile ilgili istatistiklerin kullanılabilirliğinin geliştirilmesine devam edilecektir., 41-2015 yılında, Kurum içi hanehalkı ve işyerlerine yönelik araştırmaların uluslararası standartlarda metodoloji çalışmaları yapılacak, örnek planlarının hazırlanması, örnek seçimi, genişletme çalışmaları gerçekleştirilecek ve örnekleme hataları hesaplanacaktır., 43-2015 yılında, Konjonktür izleyici aracı sonuçlarının üretilmesi için çalışmalar yürütülecektir., 48-2015 yılı içerisinde yapılan anket/araştırmalar için cevaplayıcı yükü ölçülecek ve izlenecektir., 50-2015 yılında İş Kayıtları Sisteminin güncellenmesine, AB metodolojilerine uygun olarak geliştirilmesine ve tarımsal işletmelere uygulanacak araştırmalar için kayıt sistemine dayalı güncel çerçeve oluşturulmasına devam edilecektir.
<b>Faaliyet Adı</b>	Metodolojik araştırmalar ve yöntem belirleme faaliyetleri
<b>Sorumlu Harcama Birimi veya Birimleri</b>	32.75.44.00 - ÖRNEKLEME VE ANALİZ TEKNİKLERİ DAİRE BAŞKANLIĞI, 32.75.45.00 - METAVERİ VE STANDARTLARI DAİRE BAŞKANLIĞI, 32.75.48.00 - KAYIT SİSTEMLERİ DAİRE BAŞKANLIĞI, 32.75.56.00 - TARIM İSTATİSTİKLERİ DAİRE BAŞKANLIĞI

Ekonomik Kod		Ödenek
01	Personel Giderleri	404.815,00
02	SGK Devlet Primi Giderleri	521.375,00
03	Mal ve Hizmet Alım Giderleri	72.925,00
04	Faiz Giderleri	0,00
05	Cari Transferler	0,00
06	Sermaye Giderleri	47.650,00
07	Sermaye Transferleri	0,00
08	Borç verme	0,00
<b>Toplam Bütçe Kaynak İhtiyacı</b>		<b>1.046.765,00</b>
<b>Bütçe Dışı Kaynak</b>	Döner Sermaye	0,00
	Diğer Yurt İçi	0,00
	Yurt Dışı	0,00
<b>Toplam Bütçe Dışı Kaynak İhtiyacı</b>		<b>0,00</b>
<b>Toplam Kaynak İhtiyacı</b>		<b>1.046.765,00</b>



<b>İdare Adı</b>	<b>32.75 - TÜRKİYE İSTATİSTİK KURUMU</b>
<b>Performans Hedefi</b>	14-2015 yılında, Tarımsal Ekonomik Hesaplar için gerekli veriler derlenecek ve hesap tabloları hazırlanacaktır., 15-2015 yılında, Farklı idari kayıt sistemlerinden yararlanarak bitkisel üretim istatistiklerinin hesaplanması ve hayvansal üretim istatistiklerinin üretilmesinde idari kayıt sistemlerinin kullanımının artırılmasına, Gıda ile ilgili istatistiklerin kullanılabilirliğinin geliştirilmesine devam edilecektir., 25-2015 yılında, eğitim, suç, adalet ve seçim, Kültür ve spor istatistikleri kapsamında mevcut istatistiklerin uluslararası karşılaştırılabilir, içsel uyumlu ve tutarlı, veri entegrasyonu sağlanarak üretilmesine yönelik çalışmalara devam edilecektir., 26-2015 yılında, turizm istatistiklerinin üretilmesine devam edilecektir., 44-2015 yılında, Kurum dışı hanehalkı ve işyerlerine yönelik araştırmalar için talepler doğrultusunda metodolojik vb. konularında danışmanlık, işbirliği ve eğitim destek çalışmaları yapılacaktır., 45-2015 yılında Uluslararası kuruluşlar ve ulusal ile işbirliğinin artırılması ve etkinleştirilmesi bağlamında, talepler doğrultusunda, metodolojik vb. konularda teknik destek, danışmanlık vb. hizmetleri verilecektir., 49-2015 yılında Süreç ve Kalite Yönetim Sisteminin kurulmasına yönelik çalışmalar yürütülecektir., 50-2015 yılında İş Kayıtları Sisteminin güncellenmesine, AB metodolojilerine uygun olarak geliştirilmesine ve tarımsal işletmelere uygulanacak araştırmalar için kayıt sistemine dayalı güncel çerçeve oluşturulmasına devam edilecektir., 68-2015 yılında, TÜİK ile kamu kurum ve kuruluşlarının yayınlarının standartlar çerçevesinde üretilmesi ve kullanılabilirliğinin sağlanmasına devam edilecektir.
<b>Faaliyet Adı</b>	Teknik destek verilmesi
<b>Sorumlu Harcama Birimi veya Birimleri</b>	32.75.44.00 - ÖRNEKLEME VE ANALİZ TEKNİKLERİ DAİRE BAŞKANLIĞI, 32.75.45.00 - METAVERİ VE STANDARTLARI DAİRE BAŞKANLIĞI, 32.75.48.00 - KAYIT SİSTEMLERİ DAİRE BAŞKANLIĞI, 32.75.49.00 - BİLGİ DAĞITIM VE İLETİŞİM DAİRE BAŞKANLIĞI, 32.75.53.00 - SOSYAL SEKTÖR İSTATİSTİKLERİ DAİRE BAŞKANLIĞI, 32.75.56.00 - TARIM İSTATİSTİKLERİ DAİRE BAŞKANLIĞI

Ekonomik Kod		Ödenek
01	Personel Giderleri	577.875,00
02	SGK Devlet Primi Giderleri	80.845,00
03	Mal ve Hizmet Alım Giderleri	246.225,00
04	Faiz Giderleri	0,00
05	Cari Transferler	0,00
06	Sermaye Giderleri	146.500,00
07	Sermaye Transferleri	0,00
08	Borç verme	0,00
<b>Toplam Bütçe Kaynak İhtiyacı</b>		<b>1.051.445,00</b>
<b>Bütçe Dışı Kaynak</b>	Döner Sermaye	0,00
	Diğer Yurt İçi	0,00
	Yurt Dışı	0,00
<b>Toplam Bütçe Dışı Kaynak İhtiyacı</b>		<b>0,00</b>
<b>Toplam Kaynak İhtiyacı</b>		<b>1.051.445,00</b>

<b>İdare Adı</b>	<b>32.75 - TÜRKİYE İSTATİSTİK KURUMU</b>
<b>Performans Hedefi</b>	46- 2015 yılı içerisinde İstatistik üretim süreçlerine entegre metaveri sisteminin oluşturulması, 49-2015 yılında Süreç ve Kalite Yönetim Sisteminin kurulmasına yönelik çalışmalar yürütülecektir., 50-2015 yılında İş Kayıtları Sisteminin güncellenmesine, AB metodolojilerine uygun olarak geliştirilmesine ve tarımsal işletmelere uygulanacak araştırmalar için kayıt sistemine dayalı güncel çerçeve oluşturulmasına devam edilecektir., 51-2015 yılında, Ulusal ve uluslararası veri yayımlama, veri gönderimi çalışmalarında eşgüdüm sağlanması ve zamanlılığın geliştirilmesi çalışmalarına devam edilecektir., 53-2015 yılında, RIP'in yönetilmesi ve Türkiye İstatistik Sistemi (TİS) ana kapısının faaliyete geçirilmesi çalışmaları yürütülecektir., 55-2015 yılında, alan çalışmaları kaynakları ile birlikte planlanacak, takvimlendirilecek yürütülmesi izlenecek ve değerlendirilecek, gerekli tedbirlerin alınması sağlanacaktır., 56 - Eurostat tarafından değerlendirilen istatistiksel konu ve modüllerin uyumunu ölçen İstatistiksel Yönetim Bilgi Sistemi (SMIS)'nin izlenmesi ve değerlendirilmesi sağlanacaktır., 57-2015 yılında Ulusal istatistik ofisleri ve uluslararası kuruluşlarla işbirliği çalışmaları geliştirilerek sürdürülecek, AB'ye uyum çalışmaları kapsamında, ulusal ve uluslararası koordinasyonu sağlamaya yönelik çalışmalar devam edecektir., 58-Uluslararası projeler ve teknik işbirliği faaliyetlerin etkin bir şekilde yürütülmesi, 70-2015 yılında, Stratejik Yönetim yaklaşımının unsurlarının (Stratejik Plan, Performans Yönetimi vb) hazırlanması ve uygulanması sürecine yönelik çalışmalar yürütülecek, Kurumsal performansın değerlendirilmesi amacıyla, merkez ve bölge performans değerlendirmesine yönelik çalışmalar gerçekleştirilecektir., 71- 2015 yılında, İç Kontrol Sisteminin geliştirilmesi ve ön mali kontrolün etkinleştirilmesine yönelik çalışmalar yürütülecektir., 72-2015 yılında, Kurum çalışanlarının beklentileri ve önem verdikleri konuları, memnuniyet ve motivasyon düzeylerini tespit amacıyla çalışan memnuniyet anketi uygulanacak ve değerlendirilecektir., 75-2015 yılında, halkla ilişkiler, tanıtım, medya ve bilgi edinme faaliyetleri etkin bir şekilde yürütülecektir.
<b>Faaliyet Adı</b>	Organizasyon ve koordinasyon hizmetler
<b>Sorumlu Harcama Birimi veya Birimleri</b>	32.75.00.23 - STRATEJİ GELİŞTİRME DAİRESİ BAŞKANLIĞI, 32.75.00.25 - BASIN VE HALKLA İLİŞKİLER MÜŞAVİRLİĞİ, 32.75.45.00 - METAVERİ VE STANDARTLARI DAİRE BAŞKANLIĞI, 32.75.47.00 - VERİ TOPLAMA KOORDİNASYONU DAİRE BAŞKANLIĞI, 32.75.48.00 - KAYIT SİSTEMLERİ DAİRE BAŞKANLIĞI, 32.75.50.00 - ULUSLARARASI İLİŞKİLER DAİRE BAŞKANLIĞI

Ekonomik Kod		Ödenek
01	Personel Giderleri	1.054.750,00
02	SGK Devlet Primi Giderleri	141.100,00
03	Mal ve Hizmet Alım Giderleri	481.975,00
04	Faiz Giderleri	0,00
05	Cari Transferler	8.813.925,00
06	Sermaye Giderleri	72.800,00
07	Sermaye Transferleri	0,00
08	Borç verme	0,00
<b>Toplam Bütçe Kaynak İhtiyacı</b>		<b>10.564.550,00</b>
<b>Bütçe Dışı Kaynak</b>	Döner Sermaye	0,00
	Diğer Yurt İçi	0,00
	Yurt Dışı	0,00
<b>Toplam Bütçe Dışı Kaynak İhtiyacı</b>		<b>0,00</b>
<b>Toplam Kaynak İhtiyacı</b>		<b>10.564.550,00</b>

## Performans Bilgileri

<b>İdare Adı</b>	<b>32.75 - TÜRKİYE İSTATİSTİK KURUMU</b>
<b>Performans Hedefi</b>	11 - Bölgesel istatistikler ile Ulusal ve uluslararası göstergelerin, kullanılabilirliğinin geliştirilmesi
<b>Faaliyet Adı</b>	Veri tabanının güncellenmesi ve kapsamının geliştirilmesi
<b>Sorumlu Harcama Birimi veya Birimleri</b>	32.75.58.00 - EKONOMİK VE SOSYAL GÖSTERGELER DAİRE BAŞKANLIĞI

Ekonomik Kod		Ödenek
01	Personel Giderleri	110.480,00
02	SGK Devlet Primi Giderleri	15.680,00
03	Mal ve Hizmet Alım Giderleri	1.720,00
04	Faiz Giderleri	0,00
05	Cari Transferler	0,00
06	Sermaye Giderleri	0,00
07	Sermaye Transferleri	0,00
08	Borç verme	0,00
<b>Toplam Bütçe Kaynak İhtiyacı</b>		<b>127.880,00</b>
<b>Bütçe Dışı Kaynak</b>	Döner Sermaye	0,00
	Diğer Yurt İçi	0,00
	Yurt Dışı	0,00
<b>Toplam Bütçe Dışı Kaynak İhtiyacı</b>		<b>0,00</b>
<b>Toplam Kaynak İhtiyacı</b>		<b>127.880,00</b>

<b>İdare Adı</b>	<b>32.75 - TÜRKİYE İSTATİSTİK KURUMU</b>
<b>Performans Hedefi</b>	15-2015 yılında, Farklı idari kayıt sistemlerinden yararlanarak bitkisel üretim istatistiklerinin hesaplanması ve hayvansal üretim istatistiklerinin üretilmesinde idari kayıt sistemlerinin kullanımının artırılmasına, Gıda ile ilgili istatistiklerin kullanılabilirliğinin geliştirilmesine devam edilecektir.
<b>Faaliyet Adı</b>	Alternatif kaynaklarda var olan verilerin temini
<b>Sorumlu Harcama Birimi veya Birimleri</b>	32.75.56.00 - TARIM İSTATİSTİKLERİ DAİRE BAŞKANLIĞI

Ekonomik Kod		Ödenek
01	Personel Giderleri	55.750,00
02	SGK Devlet Primi Giderleri	8.450,00
03	Mal ve Hizmet Alım Giderleri	1.050,00
04	Faiz Giderleri	0,00
05	Cari Transferler	0,00
06	Sermaye Giderleri	52.000,00
07	Sermaye Transferleri	0,00
08	Borç verme	0,00
<b>Toplam Bütçe Kaynak İhtiyacı</b>		<b>117.250,00</b>
<b>Bütçe Dışı Kaynak</b>	Döner Sermaye	0,00
	Diğer Yurt İçi	0,00
	Yurt Dışı	0,00
<b>Toplam Bütçe Dışı Kaynak İhtiyacı</b>		<b>0,00</b>
<b>Toplam Kaynak İhtiyacı</b>		<b>117.250,00</b>

<b>İdare Adı</b>	<b>32.75 - TÜRKİYE İSTATİSTİK KURUMU</b>
<b>Performans Hedefi</b>	15-2015 yılında, Farklı idari kayıt sistemlerinden yararlanarak bitkisel üretim istatistiklerinin hesaplanması ve hayvansal üretim istatistiklerinin üretilmesinde idari kayıt sistemlerinin kullanımının artırılmasına, Gıda ile ilgili istatistiklerin kullanılabilirliğinin geliştirilmesine devam edilecektir., 50-2015 yılında İş Kayıtları Sisteminin güncellenmesine, AB metodolojilerine uygun olarak geliştirilmesine ve tarımsal işletmelere uygulanacak araştırmalar için kayıt sistemine dayalı güncel çerçeve oluşturulmasına devam edilecektir.
<b>Faaliyet Adı</b>	İdari kayıt verilerinin analizi ve uyumlaştırılması
<b>Sorumlu Harcama Birimi veya Birimleri</b>	32.75.48.00 - KAYIT SİSTEMLERİ DAİRE BAŞKANLIĞI, 32.75.56.00 - TARIM İSTATİSTİKLERİ DAİRE BAŞKANLIĞI

Ekonomik Kod		Ödenek
01	Personel Giderleri	139.200,00
02	SGK Devlet Primi Giderleri	20.050,00
03	Mal ve Hizmet Alım Giderleri	3.000,00
04	Faiz Giderleri	0,00
05	Cari Transferler	0,00
06	Sermaye Giderleri	85.500,00
07	Sermaye Transferleri	0,00
08	Borç verme	0,00
<b>Toplam Bütçe Kaynak İhtiyacı</b>		<b>247.750,00</b>
<b>Bütçe Dışı Kaynak</b>	Döner Sermaye	0,00
	Diğer Yurt İçi	0,00
	Yurt Dışı	0,00
<b>Toplam Bütçe Dışı Kaynak İhtiyacı</b>		<b>0,00</b>
<b>Toplam Kaynak İhtiyacı</b>		<b>247.750,00</b>

<b>İdare Adı</b>	<b>32.75 - TÜRKİYE İSTATİSTİK KURUMU</b>
<b>Performans Hedefi</b>	15 - 2015 yılında, Farklı idari kayıt sistemlerinden yararlanarak bitkisel üretim istatistiklerinin hesaplanması ve hayvansal üretim istatistiklerinin üretilmesinde idari kayıt sistemlerinin kullanımının artırılmasına, Gıda ile ilgili istatistiklerin kullanılabilirliğinin geliştirilmesine devam edilecektir.
<b>Faaliyet Adı</b>	Verilerin elektronik ortama aktarımı (veri girişi)
<b>Sorumlu Harcama Birimi veya Birimleri</b>	32.75.56.00 - TARIM İSTATİSTİKLERİ DAİRE BAŞKANLIĞI

Ekonomik Kod		Ödenek
01	Personel Giderleri	55.750,00
02	SGK Devlet Primi Giderleri	8.450,00
03	Mal ve Hizmet Alım Giderleri	1.050,00
04	Faiz Giderleri	0,00
05	Cari Transferler	0,00
06	Sermaye Giderleri	52.000,00
07	Sermaye Transferleri	0,00
08	Borç verme	0,00
<b>Toplam Bütçe Kaynak İhtiyacı</b>		<b>117.250,00</b>
<b>Bütçe Dışı Kaynak</b>	Döner Sermaye	0,00
	Diğer Yurt İçi	0,00
	Yurt Dışı	0,00
<b>Toplam Bütçe Dışı Kaynak İhtiyacı</b>		<b>0,00</b>
<b>Toplam Kaynak İhtiyacı</b>		<b>117.250,00</b>

<b>İdare Adı</b>	<b>32.75 - TÜRKİYE İSTATİSTİK KURUMU</b>
<b>Performans Hedefi</b>	16-2015 yılında, Çevresel İstihdam, gelir ve harcama, su, atıksu ve atık istatistikleri ile Hükümetlerarası İklim Değişikliği Paneli (IPCC) Rehberinde önerilen yaklaşımlar kullanılarak seragazi emisyonları uluslararası karşılaştırılabilir, içsel uyumlu ve tutarlı, veri entegrasyonu sağlanarak üretilecek ve çevresel hesap sistemi geliştirilecektir., 42-2015 yılında, Zaman Serileri istatistikleri güvenilir, karşılaştırılabilir, uyumlu ve tutarlı, veri entegrasyonu sağlanarak üretilmesine ve veri analizi ve veri madenciliği çalışmalarının geliştirilmesine devam edilecektir.
<b>Faaliyet Adı</b>	Diğer istatistik üretim ve sonuç alım faaliyetleri
<b>Sorumlu Harcama Birimi veya Birimleri</b>	32.75.44.00 - ÖRNEKLEME VE ANALİZ TEKNİKLERİ DAİRE BAŞKANLIĞI, 32.75.57.00 - ÇEVRE, ENERJİ VE ULAŞTIRMA İSTATİSTİKLERİ DAİRE BAŞKANLIĞI

Ekonomik Kod		Ödenek
01	Personel Giderleri	1.548.225,00
02	SGK Devlet Primi Giderleri	19.220,00
03	Mal ve Hizmet Alım Giderleri	2.220,00
04	Faiz Giderleri	0,00
05	Cari Transferler	0,00
06	Sermaye Giderleri	28.500,00
07	Sermaye Transferleri	0,00
08	Borç verme	0,00
<b>Toplam Bütçe Kaynak İhtiyacı</b>		<b>1.598.165,00</b>
<b>Bütçe Dışı Kaynak</b>	Döner Sermaye	0,00
	Diğer Yurt İçi	0,00
	Yurt Dışı	0,00
<b>Toplam Bütçe Dışı Kaynak İhtiyacı</b>		<b>0,00</b>
<b>Toplam Kaynak İhtiyacı</b>		<b>1.598.165,00</b>

<b>İdare Adı</b>	<b>32.75 - TÜRKİYE İSTATİSTİK KURUMU</b>
<b>Performans Hedefi</b>	33- 2015 yılında, nüfus ve uluslararası göç istatistiklerinin üretilmesinde ilgili kurumlarla idari kayıtların geliştirilmesi çalışmaları yürütülecek ve idari kayıt kullanımı artırılabilecektir.
<b>Faaliyet Adı</b>	Teknik yardım
<b>Sorumlu Harcama Birimi veya Birimleri</b>	32.75.51.00 - DEMOGRAFİ İSTATİSTİKLERİ DAİRE BAŞKANLIĞI

Ekonomik Kod		Ödenek
01	Personel Giderleri	53.720,00
02	SGK Devlet Primi Giderleri	7.640,00
03	Mal ve Hizmet Alım Giderleri	1.240,00
04	Faiz Giderleri	0,00
05	Cari Transferler	0,00
06	Sermaye Giderleri	0,00
07	Sermaye Transferleri	0,00
08	Borç verme	0,00
<b>Toplam Bütçe Kaynak İhtiyacı</b>		<b>62.600,00</b>
<b>Bütçe Dışı Kaynak</b>	Döner Sermaye	0,00
	Diğer Yurt İçi	0,00
	Yurt Dışı	0,00
<b>Toplam Bütçe Dışı Kaynak İhtiyacı</b>		<b>0,00</b>
<b>Toplam Kaynak İhtiyacı</b>		<b>62.600,00</b>

## Performans Bilgileri

<b>İdare Adı</b>	<b>32.75 - TÜRKİYE İSTATİSTİK KURUMU</b>
<b>Performans Hedefi</b>	27-2015 yılında, sağlık istatistiklerinin uluslararası karşılaştırılabilir, içsel uyumlu ve tutarlı üretilmesi, bu kapsamda resmi istatistik üretiminde idari kayıt sistemlerinin kullanımının artırılması, bilgi ve hizmetlerin güncelliği ve zamanlılığının geliştirilmesi kapsamındaki çalışmalar yürütülecektir., 43-2015 yılında, konjonktür izleyici aracı sonuçlarının üretilmesi için çalışmalar yürütülecektir.
<b>Faaliyet Adı</b>	İstatistik üretim sürecine yönelik faaliyetler
<b>Sorumlu Harcama Birimi veya Birimleri</b>	32.75.44.00 - ÖRNEKLEME VE ANALİZ TEKNİKLERİ DAİRE BAŞKANLIĞI, 32.75.53.00 - SOSYAL SEKTÖR İSTATİSTİKLERİ DAİRE BAŞKANLIĞI

Ekonomik Kod		Ödenek
01	Personel Giderleri	157.650,00
02	SGK Devlet Primi Giderleri	21.540,00
03	Mal ve Hizmet Alım Giderleri	1.800,00
04	Faiz Giderleri	0,00
05	Cari Transferler	0,00
06	Sermaye Giderleri	0,00
07	Sermaye Transferleri	0,00
08	Borç verme	0,00
<b>Toplam Bütçe Kaynak İhtiyacı</b>		<b>180.990,00</b>
<b>Bütçe Dışı Kaynak</b>	Döner Sermaye	0,00
	Diğer Yurt İçi	0,00
	Yurt Dışı	0,00
<b>Toplam Bütçe Dışı Kaynak İhtiyacı</b>		<b>0,00</b>
<b>Toplam Kaynak İhtiyacı</b>		<b>180.990,00</b>

<b>İdare Adı</b>	<b>32.75 - TÜRKİYE İSTATİSTİK KURUMU</b>
<b>Performans Hedefi</b>	27 - 2015 yılında, sağlık istatistiklerinin uluslararası karşılaştırılabilir, içsel uyumlu ve tutarlı üretilmesi ve bu kapsamda resmi istatistik üretiminde idari kayıt sistemlerinin kullanımının artırılması, bilgi ve hizmetlerin güncelliği ve zamanlılığının geliştirilmesi kapsamındaki çalışmalar yürütülecektir.
<b>Faaliyet Adı</b>	Teknik destek
<b>Sorumlu Harcama Birimi veya Birimleri</b>	32.75.53.00 - SOSYAL SEKTÖR İSTATİSTİKLERİ DAİRE BAŞKANLIĞI

Ekonomik Kod		Ödenek
01	Personel Giderleri	31.460,00
02	SGK Devlet Primi Giderleri	4.620,00
03	Mal ve Hizmet Alım Giderleri	280,00
04	Faiz Giderleri	0,00
05	Cari Transferler	0,00
06	Sermaye Giderleri	0,00
07	Sermaye Transferleri	0,00
08	Borç verme	0,00
<b>Toplam Bütçe Kaynak İhtiyacı</b>		<b>36.360,00</b>
<b>Bütçe Dışı Kaynak</b>	Döner Sermaye	0,00
	Diğer Yurt İçi	0,00
	Yurt Dışı	0,00
<b>Toplam Bütçe Dışı Kaynak İhtiyacı</b>		<b>0,00</b>
<b>Toplam Kaynak İhtiyacı</b>		<b>36.360,00</b>

<b>İdare Adı</b>	<b>32.75 - TÜRKİYE İSTATİSTİK KURUMU</b>
<b>Performans Hedefi</b>	47-2015 yılında, Avrupa ve Dünya sınıflama sistemine uygun sınıflama ve standartların kullanılması, geliştirilmesi, katkı sağlanması, eğitim çalışmaları ve kurumların sınıflama sistemine entegrasyonu çalışmalarına devam edilecektir.
<b>Faaliyet Adı</b>	Sınıflamaların güncellenmesi faaliyetleri
<b>Sorumlu Harcama Birimi veya Birimleri</b>	32.75.45.00 - METAVERİ VE STANDARTLARI DAİRE BAŞKANLIĞI

Ekonomik Kod		Ödenek
01	Personel Giderleri	96.000,00
02	SGK Devlet Primi Giderleri	12.750,00
03	Mal ve Hizmet Alım Giderleri	1.625,00
04	Faiz Giderleri	0,00
05	Cari Transferler	0,00
06	Sermaye Giderleri	0,00
07	Sermaye Transferleri	0,00
08	Borç verme	0,00
<b>Toplam Bütçe Kaynak İhtiyacı</b>		<b>110.375,00</b>
<b>Bütçe Dışı Kaynak</b>	Döner Sermaye	0,00
	Diğer Yurt İçi	0,00
	Yurt Dışı	0,00
<b>Toplam Bütçe Dışı Kaynak İhtiyacı</b>		<b>0,00</b>
<b>Toplam Kaynak İhtiyacı</b>		<b>110.375,00</b>

<b>İdare Adı</b>	<b>32.75 - TÜRKİYE İSTATİSTİK KURUMU</b>
<b>Performans Hedefi</b>	39-2015 yılında, İşgücü maliyeti ve kazanç yapısı istatistikleri ile uluslararası hizmet ticareti istatistiklerinin üretilmesine yönelik çalışmalar yürütülecektir, 57-2015 yılında Ulusal istatistik ofisleri ve uluslararası kuruluşlarla işbirliği çalışmaları sürdürülecek, AB'ye uyum çalışmaları kapsamında, ulusal ve uluslararası koordinasyonu sağlamaya yönelik çalışmalar devam edecektir.
<b>Faaliyet Adı</b>	Teknik yardım, işbirliği faaliyetleri
<b>Sorumlu Harcama Birimi veya Birimleri</b>	32.75.50.00 - ULUSLARARASI İLİŞKİLER DAİRE BAŞKANLIĞI, 32.75.55.00 - YILLIK İŞ İSTATİSTİKLERİ DAİRE BAŞKANLIĞI

Ekonomik Kod		Ödenek
01	Personel Giderleri	365.890,00
02	SGK Devlet Primi Giderleri	46.740,00
03	Mal ve Hizmet Alım Giderleri	11.820,00
04	Faiz Giderleri	0,00
05	Cari Transferler	573.930,00
06	Sermaye Giderleri	0,00
07	Sermaye Transferleri	0,00
08	Borç verme	0,00
<b>Toplam Bütçe Kaynak İhtiyacı</b>		<b>998.380,00</b>
<b>Bütçe Dışı Kaynak</b>	Döner Sermaye	0,00
	Diğer Yurt İçi	0,00
	Yurt Dışı	0,00
<b>Toplam Bütçe Dışı Kaynak İhtiyacı</b>		<b>0,00</b>
<b>Toplam Kaynak İhtiyacı</b>		<b>998.380,00</b>

<b>İdare Adı</b>	<b>32.75 - TÜRKİYE İSTATİSTİK KURUMU</b>
<b>Performans Hedefi</b>	41-2015 yılında, Kurumiçi hanehalkı ve işyerlerine yönelik araştırmaların uluslararası standartlarda metodoloji çalışmaları yapılacak, örnek planlarının hazırlanması, örnek seçimi, genişletme çalışmaları gerçekleştirilecek ve örnekleme hataları hesaplanacaktır., 42-2015 yılında, Zaman Serileri istatistikleri güvenilir, karşılaştırılabilir, uyumlu ve tutarlı, veri entegrasyonu sağlanarak üretilmesine ve veri analizi ve veri madenciliği çalışmalarının geliştirilmesine devam edilecektir., 43-2015 yılında, Konjonktür İzleyici aracı sonuçlarının üretilmesi için çalışmalar yürütülecektir.
<b>Faaliyet Adı</b>	Kalite teknikleri çalışmaları
<b>Sorumlu Harcama Birimi veya Birimleri</b>	32.75.44.00 - ÖRNEKLEME VE ANALİZ TEKNİKLERİ DAİRE BAŞKANLIĞI

Ekonomik Kod		Ödenek
01	Personel Giderleri	3.427.125,00
02	SGK Devlet Primi Giderleri	41.600,00
03	Mal ve Hizmet Alım Giderleri	5.200,00
04	Faiz Giderleri	0,00
05	Cari Transferler	0,00
06	Sermaye Giderleri	19.000,00
07	Sermaye Transferleri	0,00
08	Borç verme	0,00
<b>Toplam Bütçe Kaynak İhtiyacı</b>		<b>3.492.925,00</b>
<b>Bütçe Dışı Kaynak</b>	Döner Sermaye	0,00
	Diğer Yurt İçi	0,00
	Yurt Dışı	0,00
<b>Toplam Bütçe Dışı Kaynak İhtiyacı</b>		<b>0,00</b>
<b>Toplam Kaynak İhtiyacı</b>		<b>3.492.925,00</b>

<b>İdare Adı</b>	<b>32.75 - TÜRKİYE İSTATİSTİK KURUMU</b>
<b>Performans Hedefi</b>	41-2015 yılında, Kurumiçi hanehalkı ve işyerlerine yönelik araştırmaların uluslararası standartlarda metodoloji çalışmaları yapılacak, örnek planları hazırlanması, seçimi, genişletme çalışmaları gerçekleştirilecek, örnekleme hataları hesaplanacaktır.
<b>Faaliyet Adı</b>	Tam sayım ve örnekleme yöntemleri
<b>Sorumlu Harcama Birimi veya Birimleri</b>	32.75.44.00 - ÖRNEKLEME VE ANALİZ TEKNİKLERİ DAİRE BAŞKANLIĞI

Ekonomik Kod		Ödenek
01	Personel Giderleri	189.810,00
02	SGK Devlet Primi Giderleri	23.040,00
03	Mal ve Hizmet Alım Giderleri	2.880,00
04	Faiz Giderleri	0,00
05	Cari Transferler	0,00
06	Sermaye Giderleri	0,00
07	Sermaye Transferleri	0,00
08	Borç verme	0,00
<b>Toplam Bütçe Kaynak İhtiyacı</b>		<b>215.730,00</b>
<b>Bütçe Dışı Kaynak</b>	Döner Sermaye	0,00
	Diğer Yurt İçi	0,00
	Yurt Dışı	0,00
<b>Toplam Bütçe Dışı Kaynak İhtiyacı</b>		<b>0,00</b>
<b>Toplam Kaynak İhtiyacı</b>		<b>215.730,00</b>

## Performans Bilgileri

<b>İdare Adı</b>	<b>32.75 - TÜRKİYE İSTATİSTİK KURUMU</b>
<b>Performans Hedefi</b>	47-2015 yılında, Avrupa ve Dünya sınıflama sistemine uygun sınıflama ve standartların kullanılması, geliştirilmesi, eğitim çalışmaları ve kurumların sınıflama sistemine entegrasyonunun geliştirilmesi çalışmalarına devam edilecektir.
<b>Faaliyet Adı</b>	Sınıflama sunucusunun revizyon çalışmaları
<b>Sorumlu Harcama Birimi veya Birimleri</b>	32.75.45.00 - METAVERİ VE STANDARTLARI DAİRE BAŞKANLIĞI

Ekonomik Kod		Ödenek
01	Personel Giderleri	19.200,00
02	SGK Devlet Primi Giderleri	2.550,00
03	Mal ve Hizmet Alım Giderleri	325,00
04	Faiz Giderleri	0,00
05	Cari Transferler	0,00
06	Sermaye Giderleri	0,00
07	Sermaye Transferleri	0,00
08	Borç verme	0,00
<b>Toplam Bütçe Kaynak İhtiyacı</b>		<b>22.075,00</b>
<b>Bütçe Dışı Kaynak</b>	Döner Sermaye	0,00
	Diğer Yurt İçi	0,00
	Yurt Dışı	0,00
<b>Toplam Bütçe Dışı Kaynak İhtiyacı</b>		<b>0,00</b>
<b>Toplam Kaynak İhtiyacı</b>		<b>22.075,00</b>

<b>İdare Adı</b>	<b>32.75 - TÜRKİYE İSTATİSTİK KURUMU</b>
<b>Performans Hedefi</b>	47-2015 yılında, Avrupa ve Dünya sınıflama sistemine uygun sınıflama ve standartların kullanılması, geliştirilmesi, katkı sağlanması, eğitim çalışmaları ve kurumların sınıflama sistemine entegrasyonunun geliştirilmesi çalışmalarına devam edilecektir.
<b>Faaliyet Adı</b>	Sınıflamaların oluşturulması ve uyarlanması
<b>Sorumlu Harcama Birimi veya Birimleri</b>	32.75.45.00 - METAVERİ VE STANDARTLARI DAİRE BAŞKANLIĞI

Ekonomik Kod		Ödenek
01	Personel Giderleri	96.000,00
02	SGK Devlet Primi Giderleri	12.750,00
03	Mal ve Hizmet Alım Giderleri	1.625,00
04	Faiz Giderleri	0,00
05	Cari Transferler	0,00
06	Sermaye Giderleri	0,00
07	Sermaye Transferleri	0,00
08	Borç verme	0,00
<b>Toplam Bütçe Kaynak İhtiyacı</b>		<b>110.375,00</b>
<b>Bütçe Dışı Kaynak</b>	Döner Sermaye	0,00
	Diğer Yurt İçi	0,00
	Yurt Dışı	0,00
<b>Toplam Bütçe Dışı Kaynak İhtiyacı</b>		<b>0,00</b>
<b>Toplam Kaynak İhtiyacı</b>		<b>110.375,00</b>

<b>İdare Adı</b>	<b>32.75 - TÜRKİYE İSTATİSTİK KURUMU</b>
<b>Performans Hedefi</b>	49-2015 yılında Süreç ve Kalite Yönetim Sisteminin kurulmasına yönelik çalışmalar yürütülecektir., 71-2015 yılında, İç Kontrol Sisteminin geliştirilmesi ve ön mali kontrolün etkinleştirilmesine yönelik çalışmalar yürütülecektir., 72-2015 yılında, Kurum çalışanlarının beklentileri ve önem verdikleri konuları, memnuniyet ve motivasyon düzeylerini tespit amacıyla çalışan memnuniyet anketi uygulanacak ve değerlendirilecektir., 73-2015 yılında, bütçe, kesin hesap, raporlama, mal yönetim dönemi işlemleri vb. mali hizmetlerin etkin bir şekilde yerine getirilmesi sağlanacaktır.
<b>Faaliyet Adı</b>	Diğer yönetsel ve mali hizmetler
<b>Sorumlu Harcama Birimi veya Birimleri</b>	32.75.00.23 - STRATEJİ GELİŞTİRME DAİRESİ BAŞKANLIĞI, 32.75.45.00 - METAVERİ VE STANDARTLARI DAİRE BAŞKANLIĞI

Ekonomik Kod		Ödenek
01	Personel Giderleri	111.540,00
02	SGK Devlet Primi Giderleri	15.690,00
03	Mal ve Hizmet Alım Giderleri	2.785,00
04	Faiz Giderleri	0,00
05	Cari Transferler	0,00
06	Sermaye Giderleri	8.750,00
07	Sermaye Transferleri	0,00
08	Borç verme	0,00
<b>Toplam Bütçe Kaynak İhtiyacı</b>		<b>138.765,00</b>
<b>Bütçe Dışı Kaynak</b>	Döner Sermaye	0,00
	Diğer Yurt İçi	0,00
	Yurt Dışı	0,00
<b>Toplam Bütçe Dışı Kaynak İhtiyacı</b>		<b>0,00</b>
<b>Toplam Kaynak İhtiyacı</b>		<b>138.765,00</b>

<b>İdare Adı</b>	<b>32.75 - TÜRKİYE İSTATİSTİK KURUMU</b>
<b>Performans Hedefi</b>	49 - 2015 yılında Süreç ve Kalite Yönetim Sisteminin kurulmasına yönelik çalışmalar yürütülecektir.
<b>Faaliyet Adı</b>	Risk yönetimi
<b>Sorumlu Harcama Birimi veya Birimleri</b>	32.75.45.00 - METAVERİ VE STANDARTLARI DAİRE BAŞKANLIĞI

Ekonomik Kod		Ödenek
01	Personel Giderleri	19.200,00
02	SGK Devlet Primi Giderleri	2.550,00
03	Mal ve Hizmet Alım Giderleri	325,00
04	Faiz Giderleri	0,00
05	Cari Transferler	0,00
06	Sermaye Giderleri	8.750,00
07	Sermaye Transferleri	0,00
08	Borç verme	0,00
<b>Toplam Bütçe Kaynak İhtiyacı</b>		<b>30.825,00</b>
<b>Bütçe Dışı Kaynak</b>	Döner Sermaye	0,00
	Diğer Yurt İçi	0,00
	Yurt Dışı	0,00
<b>Toplam Bütçe Dışı Kaynak İhtiyacı</b>		<b>0,00</b>
<b>Toplam Kaynak İhtiyacı</b>		<b>30.825,00</b>

<b>İdare Adı</b>	<b>32.75 - TÜRKİYE İSTATİSTİK KURUMU</b>
<b>Performans Hedefi</b>	49 - 2015 yılında Süreç ve Kalite Yönetim Sisteminin kurulmasına yönelik çalışmalar yürütülecektir.
<b>Faaliyet Adı</b>	Süreç yönetimi
<b>Sorumlu Harcama Birimi veya Birimleri</b>	32.75.45.00 - METAVERİ VE STANDARTLARI DAİRE BAŞKANLIĞI

Ekonomik Kod		Ödenek
01	Personel Giderleri	230.400,00
02	SGK Devlet Primi Giderleri	30.600,00
03	Mal ve Hizmet Alım Giderleri	3.900,00
04	Faiz Giderleri	0,00
05	Cari Transferler	0,00
06	Sermaye Giderleri	105.000,00
07	Sermaye Transferleri	0,00
08	Borç verme	0,00
<b>Toplam Bütçe Kaynak İhtiyacı</b>		<b>369.900,00</b>
<b>Bütçe Dışı Kaynak</b>	Döner Sermaye	0,00
	Diğer Yurt İçi	0,00
	Yurt Dışı	0,00
<b>Toplam Bütçe Dışı Kaynak İhtiyacı</b>		<b>0,00</b>
<b>Toplam Kaynak İhtiyacı</b>		<b>369.900,00</b>

<b>İdare Adı</b>	<b>32.75 - TÜRKİYE İSTATİSTİK KURUMU</b>
<b>Performans Hedefi</b>	49- 2015 yılında Süreç ve Kalite Yönetim Sisteminin kurulmasına yönelik çalışmalar yürütülecektir.
<b>Faaliyet Adı</b>	Toplam Kalite Yönetimi (TKY)
<b>Sorumlu Harcama Birimi veya Birimleri</b>	32.75.45.00 - METAVERİ VE STANDARTLARI DAİRE BAŞKANLIĞI

Ekonomik Kod		Ödenek
01	Personel Giderleri	19.200,00
02	SGK Devlet Primi Giderleri	2.550,00
03	Mal ve Hizmet Alım Giderleri	325,00
04	Faiz Giderleri	0,00
05	Cari Transferler	0,00
06	Sermaye Giderleri	8.750,00
07	Sermaye Transferleri	0,00
08	Borç verme	0,00
<b>Toplam Bütçe Kaynak İhtiyacı</b>		<b>30.825,00</b>
<b>Bütçe Dışı Kaynak</b>	Döner Sermaye	0,00
	Diğer Yurt İçi	0,00
	Yurt Dışı	0,00
<b>Toplam Bütçe Dışı Kaynak İhtiyacı</b>		<b>0,00</b>
<b>Toplam Kaynak İhtiyacı</b>		<b>30.825,00</b>

## Performans Bilgileri

<b>İdare Adı</b>	<b>32.75 - TÜRKİYE İSTATİSTİK KURUMU</b>
<b>Performans Hedefi</b>	50-2015 yılında İş Kayıtları Sisteminin güncellenmesine, AB metodolojilerine uygun olarak geliştirilmesine ve tarımsal işletmelere uygulanacak araştırmalar için kayıt sistemine dayalı güncel çerçeve oluşturulmasına devam edilecektir.
<b>Faaliyet Adı</b>	Adres çalışmaları
<b>Sorumlu Harcama Birimi veya Birimleri</b>	32.75.48.00 - KAYIT SİSTEMLERİ DAİRE BAŞKANLIĞI

Ekonomik Kod		Ödenek
01	Personel Giderleri	833.625,00
02	SGK Devlet Primi Giderleri	110.625,00
03	Mal ve Hizmet Alım Giderleri	21.375,00
04	Faiz Giderleri	0,00
05	Cari Transferler	0,00
06	Sermaye Giderleri	11.250,00
07	Sermaye Transferleri	0,00
08	Borç verme	0,00
<b>Toplam Bütçe Kaynak İhtiyacı</b>		<b>976.875,00</b>
<b>Bütçe Dışı Kaynak</b>	Döner Sermaye	0,00
	Diğer Yurt İçi	0,00
	Yurt Dışı	0,00
<b>Toplam Bütçe Dışı Kaynak İhtiyacı</b>		<b>0,00</b>
<b>Toplam Kaynak İhtiyacı</b>		<b>976.875,00</b>

<b>İdare Adı</b>	<b>32.75 - TÜRKİYE İSTATİSTİK KURUMU</b>
<b>Performans Hedefi</b>	50- 2015 yılında İş Kayıtları Sisteminin güncellenmesine, AB metodolojilerine uygun olarak geliştirilmesine ve tarımsal işletmelere uygulanacak araştırmalar için kayıt sistemine dayalı güncel çerçeve oluşturulmasına devam edilecektir.
<b>Faaliyet Adı</b>	Veri derleme (idari kayıttan veri derleme)
<b>Sorumlu Harcama Birimi veya Birimleri</b>	32.75.48.00 - KAYIT SİSTEMLERİ DAİRE BAŞKANLIĞI

Ekonomik Kod		Ödenek
01	Personel Giderleri	833.625,00
02	SGK Devlet Primi Giderleri	110.625,00
03	Mal ve Hizmet Alım Giderleri	21.375,00
04	Faiz Giderleri	0,00
05	Cari Transferler	0,00
06	Sermaye Giderleri	11.250,00
07	Sermaye Transferleri	0,00
08	Borç verme	0,00
<b>Toplam Bütçe Kaynak İhtiyacı</b>		<b>976.875,00</b>
<b>Bütçe Dışı Kaynak</b>	Döner Sermaye	0,00
	Diğer Yurt İçi	0,00
	Yurt Dışı	0,00
<b>Toplam Bütçe Dışı Kaynak İhtiyacı</b>		<b>0,00</b>
<b>Toplam Kaynak İhtiyacı</b>		<b>976.875,00</b>

<b>İdare Adı</b>	<b>32.75 - TÜRKİYE İSTATİSTİK KURUMU</b>
<b>Performans Hedefi</b>	51-2015 yılında, Ulusal ve uluslararası veri yayımlama, veri gönderimi çalışmalarında eşgüdüm sağlanması ve zamanlılığın geliştirilmesi çalışmalarına devam edilecektir., 53-2015 yılında, RİP'in yönetilmesi ve Türkiye İstatistik Sistemi ana kapısının faaliyete geçirilmesi çalışmaları yürütülecektir., 70-2015 yılında, Stratejik Yönetim yaklaşımının unsurlarının (Stratejik Plan, Performans Yönetimi vb) hazırlanması ve uygulanması sürecine yönelik çalışmalar yürütülecek, Kurumsal performansın değerlendirilmesi amacıyla, merkez ve bölge performans değerlendirmesine yönelik çalışmalar gerçekleştirilecektir., 71-2015 yılında, İç Kontrol Sisteminin geliştirilmesi ve ön mali kontrolün etkinleştirilmesine yönelik çalışmalar yürütülecektir.
<b>Faaliyet Adı</b>	Ölçme, izleme ve değerlendirme
<b>Sorumlu Harcama Birimi veya Birimleri</b>	32.75.00.23 - STRATEJİ GELİŞTİRME DAİRESİ BAŞKANLIĞI, 32.75.48.00 - KAYIT SİSTEMLERİ DAİRE BAŞKANLIĞI

Ekonomik Kod		Ödenek
01	Personel Giderleri	2.868.525,00
02	SGK Devlet Primi Giderleri	389.525,00
03	Mal ve Hizmet Alım Giderleri	74.475,00
04	Faiz Giderleri	0,00
05	Cari Transferler	0,00
06	Sermaye Giderleri	26.250,00
07	Sermaye Transferleri	0,00
08	Borç verme	0,00
<b>Toplam Bütçe Kaynak İhtiyacı</b>		<b>3.358.775,00</b>
<b>Bütçe Dışı Kaynak</b>	Döner Sermaye	0,00
	Diğer Yurt İçi	0,00
	Yurt Dışı	0,00
<b>Toplam Bütçe Dışı Kaynak İhtiyacı</b>		<b>0,00</b>
<b>Toplam Kaynak İhtiyacı</b>		<b>3.358.775,00</b>



<b>İdare Adı</b>	<b>32.75 - TÜRKİYE İSTATİSTİK KURUMU</b>
<b>Performans Hedefi</b>	51-2015 yılında, Ulusal ve uluslararası veri yayımlama, veri gönderimi çalışmalarında eşgüdüm sağlanması ve zamanlılığın geliştirilmesi çalışmalarına devam edilecektir.
<b>Faaliyet Adı</b>	Ulusal veri yayımlama takviminin oluşturulması ve güncellenmesi
<b>Sorumlu Harcama Birimi veya Birimleri</b>	32.75.48.00 - KAYIT SİSTEMLERİ DAİRE BAŞKANLIĞI

Ekonomik Kod		Ödenek
01	Personel Giderleri	333.450,00
02	SGK Devlet Primi Giderleri	44.250,00
03	Mal ve Hizmet Alım Giderleri	8.550,00
04	Faiz Giderleri	0,00
05	Cari Transferler	0,00
06	Sermaye Giderleri	45.000,00
07	Sermaye Transferleri	0,00
08	Borç verme	0,00
<b>Toplam Bütçe Kaynak İhtiyacı</b>		<b>431.250,00</b>
<b>Bütçe Dışı Kaynak</b>	Döner Sermaye	0,00
	Diğer Yurt İçi	0,00
	Yurt Dışı	0,00
<b>Toplam Bütçe Dışı Kaynak İhtiyacı</b>		<b>0,00</b>
<b>Toplam Kaynak İhtiyacı</b>		<b>431.250,00</b>

<b>İdare Adı</b>	<b>32.75 - TÜRKİYE İSTATİSTİK KURUMU</b>
<b>Performans Hedefi</b>	52-2015 yılında, RİP kapsamında paydaş kurumların istatistiki bilgiye erişiminin ve paylaşımının sağlanması için çalışmalar yürütülecektir., 56-Eurostat tarafından değerlendirilen istatistikselsel konu ve modüllerin uyumunu ölçen İstatistiksel Yönetim Bilgi Sistemi (SMIS)'nin izlenmesi ve değerlendirilmesi sağlanacaktır., 57-2015 yılında Ulusal istatistik ofisleri ve uluslararası kuruluşlarla işbirliği çalışmaları geliştirilerek sürdürülecek, AB'ye uyum çalışmaları kapsamında, ulusal ve uluslararası koordinasyonu sağlamaya yönelik çalışmalar devam edecektir., 58-Uluslararası projeler ve teknik işbirliği faaliyetlerin etkin bir şekilde yürütülmesi
<b>Faaliyet Adı</b>	İzleme ve değerlendirme
<b>Sorumlu Harcama Birimi veya Birimleri</b>	32.75.48.00 - KAYIT SİSTEMLERİ DAİRE BAŞKANLIĞI, 32.75.50.00 - ULUSLARARASI İLİŞKİLER DAİRE BAŞKANLIĞI

Ekonomik Kod		Ödenek
01	Personel Giderleri	490.500,00
02	SGK Devlet Primi Giderleri	62.400,00
03	Mal ve Hizmet Alım Giderleri	15.975,00
04	Faiz Giderleri	0,00
05	Cari Transferler	614.925,00
06	Sermaye Giderleri	22.500,00
07	Sermaye Transferleri	0,00
08	Borç verme	0,00
<b>Toplam Bütçe Kaynak İhtiyacı</b>		<b>1.206.300,00</b>
<b>Bütçe Dışı Kaynak</b>	Döner Sermaye	0,00
	Diğer Yurt İçi	0,00
	Yurt Dışı	0,00
<b>Toplam Bütçe Dışı Kaynak İhtiyacı</b>		<b>0,00</b>
<b>Toplam Kaynak İhtiyacı</b>		<b>1.206.300,00</b>

<b>İdare Adı</b>	<b>32.75 - TÜRKİYE İSTATİSTİK KURUMU</b>
<b>Performans Hedefi</b>	52- 2015 yılında, RİP kapsamında paydaş kurumların istatistiki bilgiye erişiminin ve paylaşımının sağlanması için çalışmalar yürütülecektir.
<b>Faaliyet Adı</b>	Kurumlarla UVYT'nin hazırlanması
<b>Sorumlu Harcama Birimi veya Birimleri</b>	32.75.48.00 - KAYIT SİSTEMLERİ DAİRE BAŞKANLIĞI

Ekonomik Kod		Ödenek
01	Personel Giderleri	166.725,00
02	SGK Devlet Primi Giderleri	22.125,00
03	Mal ve Hizmet Alım Giderleri	4.275,00
04	Faiz Giderleri	0,00
05	Cari Transferler	0,00
06	Sermaye Giderleri	22.500,00
07	Sermaye Transferleri	0,00
08	Borç verme	0,00
<b>Toplam Bütçe Kaynak İhtiyacı</b>		<b>215.625,00</b>
<b>Bütçe Dışı Kaynak</b>	Döner Sermaye	0,00
	Diğer Yurt İçi	0,00
	Yurt Dışı	0,00
<b>Toplam Bütçe Dışı Kaynak İhtiyacı</b>		<b>0,00</b>
<b>Toplam Kaynak İhtiyacı</b>		<b>215.625,00</b>

## Performans Bilgileri

<b>İdare Adı</b>	<b>32.75 - TÜRKİYE İSTATİSTİK KURUMU</b>
<b>Performans Hedefi</b>	52 - 2015 yılında, RIP kapsamında paydaş kurumların istatistiki bilgiye erişiminin ve paylaşımının sağlanması için çalışmalar yürütülecektir.
<b>Faaliyet Adı</b>	RIP portalının oluşturulması
<b>Sorumlu Harcama Birimi veya Birimleri</b>	32.75.48.00 - KAYIT SİSTEMLERİ DAİRE BAŞKANLIĞI

Ekonomik Kod		Ödenek
01	Personel Giderleri	222.300,00
02	SGK Devlet Primi Giderleri	29.500,00
03	Mal ve Hizmet Alım Giderleri	5.700,00
04	Faiz Giderleri	0,00
05	Cari Transferler	0,00
06	Sermaye Giderleri	30.000,00
07	Sermaye Transferleri	0,00
08	Borç verme	0,00
<b>Toplam Bütçe Kaynak İhtiyacı</b>		<b>287.500,00</b>
<b>Bütçe Dışı Kaynak</b>	Döner Sermaye	0,00
	Diğer Yurt İçi	0,00
	Yurt Dışı	0,00
<b>Toplam Bütçe Dışı Kaynak İhtiyacı</b>		<b>0,00</b>
<b>Toplam Kaynak İhtiyacı</b>		<b>287.500,00</b>

<b>İdare Adı</b>	<b>32.75 - TÜRKİYE İSTATİSTİK KURUMU</b>
<b>Performans Hedefi</b>	53-2015 yılında, RIP'in yönetilmesi ve Türkiye İstatistik Sistemi (TİS) ana kapısının faaliyete geçirilmesi çalışmaları yürütülecektir.
<b>Faaliyet Adı</b>	Plan/programların güncellenmesi ve geliştirilmesi
<b>Sorumlu Harcama Birimi veya Birimleri</b>	32.75.48.00 - KAYIT SİSTEMLERİ DAİRE BAŞKANLIĞI

Ekonomik Kod		Ödenek
01	Personel Giderleri	1.945.125,00
02	SGK Devlet Primi Giderleri	258.125,00
03	Mal ve Hizmet Alım Giderleri	49.875,00
04	Faiz Giderleri	0,00
05	Cari Transferler	0,00
06	Sermaye Giderleri	26.250,00
07	Sermaye Transferleri	0,00
08	Borç verme	0,00
<b>Toplam Bütçe Kaynak İhtiyacı</b>		<b>2.279.375,00</b>
<b>Bütçe Dışı Kaynak</b>	Döner Sermaye	0,00
	Diğer Yurt İçi	0,00
	Yurt Dışı	0,00
<b>Toplam Bütçe Dışı Kaynak İhtiyacı</b>		<b>0,00</b>
<b>Toplam Kaynak İhtiyacı</b>		<b>2.279.375,00</b>

<b>İdare Adı</b>	<b>32.75 - TÜRKİYE İSTATİSTİK KURUMU</b>
<b>Performans Hedefi</b>	53- 2015 yılında, RIP'in yönetilmesi ve Türkiye İstatistik Sistemi (TİS) ana kapısının faaliyete geçirilmesi çalışmaları yürütülecektir.
<b>Faaliyet Adı</b>	Resmi İstatistik Programının Yönetimi
<b>Sorumlu Harcama Birimi veya Birimleri</b>	32.75.48.00 - KAYIT SİSTEMLERİ DAİRE BAŞKANLIĞI

Ekonomik Kod		Ödenek
01	Personel Giderleri	111.150,00
02	SGK Devlet Primi Giderleri	14.750,00
03	Mal ve Hizmet Alım Giderleri	2.850,00
04	Faiz Giderleri	0,00
05	Cari Transferler	0,00
06	Sermaye Giderleri	15.000,00
07	Sermaye Transferleri	0,00
08	Borç verme	0,00
<b>Toplam Bütçe Kaynak İhtiyacı</b>		<b>143.750,00</b>
<b>Bütçe Dışı Kaynak</b>	Döner Sermaye	0,00
	Diğer Yurt İçi	0,00
	Yurt Dışı	0,00
<b>Toplam Bütçe Dışı Kaynak İhtiyacı</b>		<b>0,00</b>
<b>Toplam Kaynak İhtiyacı</b>		<b>143.750,00</b>

<b>İdare Adı</b>	<b>32.75 - TÜRKİYE İSTATİSTİK KURUMU</b>
<b>Performans Hedefi</b>	54 - Veri toplama kalitesinin artırılmasına katkıda bulunmak
<b>Faaliyet Adı</b>	CATI metodu aracılığıyla veri derleme
<b>Sorumlu Harcama Birimi veya Birimleri</b>	32.75.47.00 - VERİ TOPLAMA KOORDİNASYONU DAİRE BAŞKANLIĞI

Ekonomik Kod		Ödenek
01	Personel Giderleri	140.125,00
02	SGK Devlet Primi Giderleri	20.375,00
03	Mal ve Hizmet Alım Giderleri	14.750,00
04	Faiz Giderleri	0,00
05	Cari Transferler	0,00
06	Sermaye Giderleri	25.250,00
07	Sermaye Transferleri	0,00
08	Borç verme	0,00
<b>Toplam Bütçe Kaynak İhtiyacı</b>		<b>200.500,00</b>
<b>Bütçe Dışı Kaynak</b>	Döner Sermaye	0,00
	Diğer Yurt İçi	0,00
	Yurt Dışı	0,00
<b>Toplam Bütçe Dışı Kaynak İhtiyacı</b>		<b>0,00</b>
<b>Toplam Kaynak İhtiyacı</b>		<b>200.500,00</b>

<b>İdare Adı</b>	<b>32.75 - TÜRKİYE İSTATİSTİK KURUMU</b>
<b>Performans Hedefi</b>	54 - Veri toplama kalitesinin artırılmasına katkıda bulunmak
<b>Faaliyet Adı</b>	CATI metodu aracılığıyla veri derleme hazırlık çalışmaları
<b>Sorumlu Harcama Birimi veya Birimleri</b>	32.75.47.00 - VERİ TOPLAMA KOORDİNASYONU DAİRE BAŞKANLIĞI

Ekonomik Kod		Ödenek
01	Personel Giderleri	140.125,00
02	SGK Devlet Primi Giderleri	20.375,00
03	Mal ve Hizmet Alım Giderleri	14.750,00
04	Faiz Giderleri	0,00
05	Cari Transferler	0,00
06	Sermaye Giderleri	25.250,00
07	Sermaye Transferleri	0,00
08	Borç verme	0,00
<b>Toplam Bütçe Kaynak İhtiyacı</b>		<b>200.500,00</b>
<b>Bütçe Dışı Kaynak</b>	Döner Sermaye	0,00
	Diğer Yurt İçi	0,00
	Yurt Dışı	0,00
<b>Toplam Bütçe Dışı Kaynak İhtiyacı</b>		<b>0,00</b>
<b>Toplam Kaynak İhtiyacı</b>		<b>200.500,00</b>

<b>İdare Adı</b>	<b>32.75 - TÜRKİYE İSTATİSTİK KURUMU</b>
<b>Performans Hedefi</b>	55-2015 yılında, alan çalışmaları kaynakları ile birlikte planlanacak, takvimlendirilecek, yürütülmesi izlenecek, değerlendirilecek ve gerekli tedbirlerin alınması sağlanacaktır., 72-2015 yılında, Kurum çalışanlarının beklentileri, önem verdikleri konular, memnuniyet ve motivasyon düzeylerini tespit amacıyla çalışan memnuniyet anketi uygulanacak ve değerlendirilecektir.
<b>Faaliyet Adı</b>	İnsan kaynakları planlaması ve yönetimi faaliyetleri
<b>Sorumlu Harcama Birimi veya Birimleri</b>	32.75.00.23 - STRATEJİ GELİŞTİRME DAİRESİ BAŞKANLIĞI, 32.75.47.00 - VERİ TOPLAMA KOORDİNASYONU DAİRE BAŞKANLIĞI

Ekonomik Kod		Ödenek
01	Personel Giderleri	135.185,00
02	SGK Devlet Primi Giderleri	19.585,00
03	Mal ve Hizmet Alım Giderleri	12.415,00
04	Faiz Giderleri	0,00
05	Cari Transferler	0,00
06	Sermaye Giderleri	20.200,00
07	Sermaye Transferleri	0,00
08	Borç verme	0,00
<b>Toplam Bütçe Kaynak İhtiyacı</b>		<b>187.385,00</b>
<b>Bütçe Dışı Kaynak</b>	Döner Sermaye	0,00
	Diğer Yurt İçi	0,00
	Yurt Dışı	0,00
<b>Toplam Bütçe Dışı Kaynak İhtiyacı</b>		<b>0,00</b>
<b>Toplam Kaynak İhtiyacı</b>		<b>187.385,00</b>

## Performans Bilgileri

<b>İdare Adı</b>	<b>32.75 - TÜRKİYE İSTATİSTİK KURUMU</b>
<b>Performans Hedefi</b>	55-2015 yılında, alan çalışmaları kaynakları ile birlikte planlanacak, takvimlendirilecek yürütülmesi izlenecek ve değerlendirilecek, gerekli tedbirlerin alınması sağlanacaktır., 70-2015 yılında, Stratejik Yönetim yaklaşımının unsurlarının (Stratejik Plan, Perf. Yön. vb) hazırlanması ve uygulanması sürecine yönelik çalışmalar yürütülecek, Kurumsal performansın değerlendirilmesi amacıyla, merkez ve bölge performans değerlendirmesine yönelik çalışmalar gerçekleştirilecektir.
<b>Faaliyet Adı</b>	Plan Program ve Örgütlenme
<b>Sorumlu Harcama Birimi veya Birimleri</b>	32.75.00.23 - STRATEJİ GELİŞTİRME DAİRESİ BAŞKANLIĞI, 32.75.47.00 - VERİ TOPLAMA KOORDİNASYONU DAİRE BAŞKANLIĞI

Ekonomik Kod		Ödenek
01	Personel Giderleri	362.710,00
02	SGK Devlet Primi Giderleri	52.310,00
03	Mal ve Hizmet Alım Giderleri	27.290,00
04	Faiz Giderleri	0,00
05	Cari Transferler	0,00
06	Sermaye Giderleri	40.400,00
07	Sermaye Transferleri	0,00
08	Borç verme	0,00
<b>Toplam Bütçe Kaynak İhtiyacı</b>		<b>482.710,00</b>
<b>Bütçe Dışı Kaynak</b>	Döner Sermaye	0,00
	Diğer Yurt İçi	0,00
	Yurt Dışı	0,00
<b>Toplam Bütçe Dışı Kaynak İhtiyacı</b>		<b>0,00</b>
<b>Toplam Kaynak İhtiyacı</b>		<b>482.710,00</b>

<b>İdare Adı</b>	<b>32.75 - TÜRKİYE İSTATİSTİK KURUMU</b>
<b>Performans Hedefi</b>	55- 2015 yılında, alan çalışmaları kaynakları ile birlikte planlanacak, takvimlendirilecek yürütülmesi izlenecek ve değerlendirilecek, gerekli tedbirlerin alınması sağlanacaktır.
<b>Faaliyet Adı</b>	Yönetim Bilgi Sistemi (YBS)
<b>Sorumlu Harcama Birimi veya Birimleri</b>	32.75.47.00 - VERİ TOPLAMA KOORDİNASYONU DAİRE BAŞKANLIĞI

Ekonomik Kod		Ödenek
01	Personel Giderleri	56.050,00
02	SGK Devlet Primi Giderleri	8.150,00
03	Mal ve Hizmet Alım Giderleri	5.900,00
04	Faiz Giderleri	0,00
05	Cari Transferler	0,00
06	Sermaye Giderleri	10.100,00
07	Sermaye Transferleri	0,00
08	Borç verme	0,00
<b>Toplam Bütçe Kaynak İhtiyacı</b>		<b>80.200,00</b>
<b>Bütçe Dışı Kaynak</b>	Döner Sermaye	0,00
	Diğer Yurt İçi	0,00
	Yurt Dışı	0,00
<b>Toplam Bütçe Dışı Kaynak İhtiyacı</b>		<b>0,00</b>
<b>Toplam Kaynak İhtiyacı</b>		<b>80.200,00</b>

<b>İdare Adı</b>	<b>32.75 - TÜRKİYE İSTATİSTİK KURUMU</b>
<b>Performans Hedefi</b>	56- Eurostat tarafından değerlendirilen istatistiksel konu ve modüllerin uyumunu ölçen İstatistiksel Yönetim Bilgi Sistemi (SMIS)'nin izlenmesi ve değerlendirilmesi sağlanacaktır.
<b>Faaliyet Adı</b>	Diğer uluslararası faaliyetler
<b>Sorumlu Harcama Birimi veya Birimleri</b>	32.75.50.00 - ULUSLARARASI İLİŞKİLER DAİRE BAŞKANLIĞI

Ekonomik Kod		Ödenek
01	Personel Giderleri	35.975,00
02	SGK Devlet Primi Giderleri	4.475,00
03	Mal ve Hizmet Alım Giderleri	130,00
04	Faiz Giderleri	0,00
05	Cari Transferler	68.325,00
06	Sermaye Giderleri	0,00
07	Sermaye Transferleri	0,00
08	Borç verme	0,00
<b>Toplam Bütçe Kaynak İhtiyacı</b>		<b>108.905,00</b>
<b>Bütçe Dışı Kaynak</b>	Döner Sermaye	0,00
	Diğer Yurt İçi	0,00
	Yurt Dışı	0,00
<b>Toplam Bütçe Dışı Kaynak İhtiyacı</b>		<b>0,00</b>
<b>Toplam Kaynak İhtiyacı</b>		<b>108.905,00</b>

<b>İdare Adı</b>	<b>32.75 - TÜRKİYE İSTATİSTİK KURUMU</b>
<b>Performans Hedefi</b>	58 - Uluslararası projeler ve teknik işbirliği faaliyetlerin etkin bir şekilde yürütülmesi
<b>Faaliyet Adı</b>	Proje bileşenlerine ilişkin faaliyetlerin yürütülmesi ve koordinasyonu
<b>Sorumlu Harcama Birimi veya Birimleri</b>	32.75.50.00 - ULUSLARARASI İLİŞKİLER DAİRE BAŞKANLIĞI

Ekonomik Kod		Ödenek
01	Personel Giderleri	100.730,00
02	SGK Devlet Primi Giderleri	12.530,00
03	Mal ve Hizmet Alım Giderleri	3.640,00
04	Faiz Giderleri	0,00
05	Cari Transferler	191.310,00
06	Sermaye Giderleri	0,00
07	Sermaye Transferleri	0,00
08	Borç verme	0,00
<b>Toplam Bütçe Kaynak İhtiyacı</b>		<b>308.210,00</b>
<b>Bütçe Dışı Kaynak</b>	Döner Sermaye	0,00
	Diğer Yurt İçi	0,00
	Yurt Dışı	2.628.000,00
<b>Toplam Bütçe Dışı Kaynak İhtiyacı</b>		<b>2.628.000,00</b>
<b>Toplam Kaynak İhtiyacı</b>		<b>2.936.210,00</b>

<b>İdare Adı</b>	<b>32.75 - TÜRKİYE İSTATİSTİK KURUMU</b>
<b>Performans Hedefi</b>	58 - Uluslararası projeler ve teknik işbirliği faaliyetlerin etkin bir şekilde yürütülmesi
<b>Faaliyet Adı</b>	Projelerin hazırlanması
<b>Sorumlu Harcama Birimi veya Birimleri</b>	32.75.50.00 - ULUSLARARASI İLİŞKİLER DAİRE BAŞKANLIĞI

Ekonomik Kod		Ödenek
01	Personel Giderleri	50.365,00
02	SGK Devlet Primi Giderleri	6.265,00
03	Mal ve Hizmet Alım Giderleri	1.820,00
04	Faiz Giderleri	0,00
05	Cari Transferler	95.655,00
06	Sermaye Giderleri	0,00
07	Sermaye Transferleri	0,00
08	Borç verme	0,00
<b>Toplam Bütçe Kaynak İhtiyacı</b>		<b>154.105,00</b>
<b>Bütçe Dışı Kaynak</b>	Döner Sermaye	0,00
	Diğer Yurt İçi	0,00
	Yurt Dışı	0,00
<b>Toplam Bütçe Dışı Kaynak İhtiyacı</b>		<b>0,00</b>
<b>Toplam Kaynak İhtiyacı</b>		<b>154.105,00</b>

<b>İdare Adı</b>	<b>32.75 - TÜRKİYE İSTATİSTİK KURUMU</b>
<b>Performans Hedefi</b>	24-2015 yılında, UAVT dışında form düzenlenmesinin engellenmesi, onay kodu olmayan formların onaylanmalarının sağlanması, idari kayıtların yasal olarak NVİ ile sistemin sağlıklı çalışması için gerekli çalışmalar yürütülecektir., 42-2015 yılında, Zaman Serileri istatistikleri güvenilir, karşılaştırılabilir, uyumlu ve tutarlı, veri entegrasyonu sağlanarak üretilmesine ve veri analizi ve veri madenciliği çalışmalarının geliştirilmesine devam edilecektir., 43-2015 yılında, Konjunktür İzlleyici aracı sonuçlarının üretilmesi için çalışmalar yürütülecektir., 46-2015 yılı içerisinde İstatistik üretim süreçlerine entegre metaveri sisteminin oluşturulması, 47-2015 yılında, Avrupa ve Dünya sınıflama sistemine uygun sınıflama ve standartların kullanılması, geliştirilmesi, katkı sağlanması, eğitim çalışmaları ve kurumların sınıflama sistemine entegrasyonunun geliştirilmesi çalışmalarına devam edilecektir., 48-2015 yılı içerisinde yapılan anket/araştırmalar için cevaplayıcı yükü ölçülecek ve izlenecektir., 54-Veri toplama kalitesinin artırılmasına katkıda bulunmak
<b>Faaliyet Adı</b>	Diğer yöntem araştırma, geliştirme ve uygulama faaliyetleri
<b>Sorumlu Harcama Birimi veya Birimleri</b>	32.75.44.00 - ÖRNEKLEME VE ANALİZ TEKNİKLERİ DAİRE BAŞKANLIĞI, 32.75.45.00 - METAVERİ VE STANDARTLARI DAİRE BAŞKANLIĞI, 32.75.47.00 - VERİ TOPLAMA KOORDINASYONU DAİRE BAŞKANLIĞI, 32.75.54.00 - KISA DÖNEMLİ İŞ İSTATİSTİKLERİ DAİRE BAŞKANLIĞI

Ekonomik Kod		Ödenek
01	Personel Giderleri	393.380,00
02	SGK Devlet Primi Giderleri	52.490,00
03	Mal ve Hizmet Alım Giderleri	18.760,00
04	Faiz Giderleri	0,00
05	Cari Transferler	0,00
06	Sermaye Giderleri	53.750,00
07	Sermaye Transferleri	0,00
08	Borç verme	0,00
<b>Toplam Bütçe Kaynak İhtiyacı</b>		<b>518.380,00</b>
<b>Bütçe Dışı Kaynak</b>	Döner Sermaye	0,00
	Diğer Yurt İçi	0,00
	Yurt Dışı	0,00
<b>Toplam Bütçe Dışı Kaynak İhtiyacı</b>		<b>0,00</b>
<b>Toplam Kaynak İhtiyacı</b>		<b>518.380,00</b>

## Performans Bilgileri

<b>Idare Adı</b>	<b>32.75 - TÜRKİYE İSTATİSTİK KURUMU</b>
<b>Performans Hedefi</b>	59-2015 yılında, Veri toplama, süreçlerinin standardize edilmesi ve Kurumda ortak üretim kültürünün geliştirilmesi amacı ile çalışmalar yürütülecektir., 60-2015 yılında, Destekleyici, yönetsel ve operasyonel süreçlerle ilgili uygulamaları geliştirilmesi ve bu uygulamalara ait dokümantasyon üretilmesine başlanması, bu kapsamda e-imza uygulamasının Kurumda hayata geçirilmesi sağlanacaktır., 61-2015 yılında, Sunucuların sanallaştırılmasını öncelik olarak alınacak ve e-posta sunucusu için kullanılan veritabanı alanı artırılacaktır., 64-2015 yılında, Sürdürülebilir insan kaynağının sağlanması, Eğitim ve danışmanlık hizmetlerinin güçlendirilmesi için çalışmalar yürütülecektir
<b>Faaliyet Adı</b>	Diğer bilişim faaliyetleri
<b>Sorumlu Harcama Birimi veya Birimleri</b>	32.75.46.00 - BİLİŞİM TEKNOLOJİLERİ DAİRE BAŞKANLIĞI

Ekonomik Kod		Ödenek
01	Personel Giderleri	913.605,00
02	SGK Devlet Primi Giderleri	109.725,00
03	Mal ve Hizmet Alım Giderleri	434.445,00
04	Faiz Giderleri	0,00
05	Cari Transferler	0,00
06	Sermaye Giderleri	937.695,00
07	Sermaye Transferleri	0,00
08	Borç verme	0,00
<b>Toplam Bütçe Kaynak İhtiyacı</b>		<b>2.395.470,00</b>
<b>Bütçe Dışı Kaynak</b>	Döner Sermaye	0,00
	Diğer Yurt İçi	0,00
	Yurt Dışı	0,00
<b>Toplam Bütçe Dışı Kaynak İhtiyacı</b>		<b>0,00</b>
<b>Toplam Kaynak İhtiyacı</b>		<b>2.395.470,00</b>

<b>Idare Adı</b>	<b>32.75 - TÜRKİYE İSTATİSTİK KURUMU</b>
<b>Performans Hedefi</b>	64 - 2015 yılında, Sürdürülebilir insan kaynağının sağlanması, Eğitim ve danışmanlık hizmetlerinin güçlendirilmesi için çalışmalar yürütülecektir
<b>Faaliyet Adı</b>	Bilişim strateji belgesi hazırlanması
<b>Sorumlu Harcama Birimi veya Birimleri</b>	32.75.46.00 - BİLİŞİM TEKNOLOJİLERİ DAİRE BAŞKANLIĞI

Ekonomik Kod		Ödenek
01	Personel Giderleri	83.055,00
02	SGK Devlet Primi Giderleri	9.975,00
03	Mal ve Hizmet Alım Giderleri	39.495,00
04	Faiz Giderleri	0,00
05	Cari Transferler	0,00
06	Sermaye Giderleri	85.245,00
07	Sermaye Transferleri	0,00
08	Borç verme	0,00
<b>Toplam Bütçe Kaynak İhtiyacı</b>		<b>217.770,00</b>
<b>Bütçe Dışı Kaynak</b>	Döner Sermaye	0,00
	Diğer Yurt İçi	0,00
	Yurt Dışı	0,00
<b>Toplam Bütçe Dışı Kaynak İhtiyacı</b>		<b>0,00</b>
<b>Toplam Kaynak İhtiyacı</b>		<b>217.770,00</b>

<b>Idare Adı</b>	<b>32.75 - TÜRKİYE İSTATİSTİK KURUMU</b>
<b>Performans Hedefi</b>	65 - 2015 yılında, ulusal ve uluslararası kullanıcı ihtiyaçları ve karşılanamayan veri/bilgi talepleri değerlendirilecek, kullanıcıların veri ve bilgi talepleri karşılanmaya devam edilecektir., 66 - 2015 yılında, TÜİK ve kamu kurum/kuruluşlarının üretmiş olduğu istatistiklerin yayımlanması ve dağıtımında etkinliğin, güncelliğin, zamanlılığın, erişilebilirliğin ve kullanılabilirliğin sağlanması için çalışmalara devam edilecektir.
<b>Faaliyet Adı</b>	Dağıtım sisteminin değerlendirilmesi ve geliştirilmesi
<b>Sorumlu Harcama Birimi veya Birimleri</b>	32.75.49.00 - BİLGİ DAĞITIM VE İLETİŞİM DAİRE BAŞKANLIĞI

Ekonomik Kod		Ödenek
01	Personel Giderleri	3.502.285,00
02	SGK Devlet Primi Giderleri	489.285,00
03	Mal ve Hizmet Alım Giderleri	41.396,00
04	Faiz Giderleri	0,00
05	Cari Transferler	0,00
06	Sermaye Giderleri	0,00
07	Sermaye Transferleri	0,00
08	Borç verme	0,00
<b>Toplam Bütçe Kaynak İhtiyacı</b>		<b>4.032.966,00</b>
<b>Bütçe Dışı Kaynak</b>	Döner Sermaye	0,00
	Diğer Yurt İçi	0,00
	Yurt Dışı	0,00
<b>Toplam Bütçe Dışı Kaynak İhtiyacı</b>		<b>0,00</b>
<b>Toplam Kaynak İhtiyacı</b>		<b>4.032.966,00</b>

<b>İdare Adı</b>	<b>32.75 - TÜRKİYE İSTATİSTİK KURUMU</b>
<b>Performans Hedefi</b>	59- 2015 yılında, Veri toplama, süreçlerinin standardize edilmesi ve Kurumda Ortak üretim kültürünün geliştirilmesi amacı ile çalışmalar yürütülecektir., 60- 2015 yılında, Destekleyici, yönetsel ve operasyonel süreçlerle ilgili uygulamaları geliştirilmesi ve bu uygulamalara ait dokümantasyon üretilmesine başlanması, bu kapsamda e-imza uygulamasının Kurumda hayata geçirilmesi sağlanacaktır., 61- 2015 yılında, Sunucuların sanallaştırılmasını öncelik olarak alınacak ve e-posta sunucusu için kullanılan veritabanı alanı artırılacaktır., 62- 2015 yılında, Bölge Müdürlükleri ve TÜİK Merkez teşkilatı iletişim altyapısının güçlendirilmesi çalışmaları yürütülecektir., 63- 2015 yılında, Veritabanı, veri ambarı ve veri güvenliği çalışmaları ile veri altyapısının güçlendirilmesi sağlanacaktır.
<b>Faaliyet Adı</b>	Sistem geliştirme faaliyetleri
<b>Sorumlu Harcama Birimi veya Birimleri</b>	32.75.46.00 - BİLİŞİM TEKNOLOJİLERİ DAİRE BAŞKANLIĞI

Ekonomik Kod		Ödenek
01	Personel Giderleri	20.902.175,00
02	SGK Devlet Primi Giderleri	2.510.375,00
03	Mal ve Hizmet Alım Giderleri	9.939.575,00
04	Faiz Giderleri	0,00
05	Cari Transferler	0,00
06	Sermaye Giderleri	21.453.325,00
07	Sermaye Transferleri	0,00
08	Borç verme	0,00
<b>Toplam Bütçe Kaynak İhtiyacı</b>		<b>54.805.450,00</b>
<b>Bütçe Dışı Kaynak</b>	Döner Sermaye	0,00
	Diğer Yurt İçi	0,00
	Yurt Dışı	0,00
<b>Toplam Bütçe Dışı Kaynak İhtiyacı</b>		<b>0,00</b>
<b>Toplam Kaynak İhtiyacı</b>		<b>54.805.450,00</b>

<b>İdare Adı</b>	<b>32.75 - TÜRKİYE İSTATİSTİK KURUMU</b>
<b>Performans Hedefi</b>	65- 2015 yılında, ulusal ve uluslararası kullanıcı ihtiyaçları ve karşılanamayan veri/bilgi talepleri değerlendirilecek, kullanıcıların veri ve bilgi talepleri karşılanmaya devam edilecektir.
<b>Faaliyet Adı</b>	Diğer dağıtım ve iletişim faaliyetleri
<b>Sorumlu Harcama Birimi veya Birimleri</b>	32.75.49.00 - BİLGİ DAĞITIM VE İLETİŞİM DAİRE BAŞKANLIĞI

Ekonomik Kod		Ödenek
01	Personel Giderleri	128.328,00
02	SGK Devlet Primi Giderleri	17.928,00
03	Mal ve Hizmet Alım Giderleri	15.168,00
04	Faiz Giderleri	0,00
05	Cari Transferler	0,00
06	Sermaye Giderleri	0,00
07	Sermaye Transferleri	0,00
08	Borç verme	0,00
<b>Toplam Bütçe Kaynak İhtiyacı</b>		<b>161.424,00</b>
<b>Bütçe Dışı Kaynak</b>	Döner Sermaye	0,00
	Diğer Yurt İçi	0,00
	Yurt Dışı	0,00
<b>Toplam Bütçe Dışı Kaynak İhtiyacı</b>		<b>0,00</b>
<b>Toplam Kaynak İhtiyacı</b>		<b>161.424,00</b>

<b>İdare Adı</b>	<b>32.75 - TÜRKİYE İSTATİSTİK KURUMU</b>
<b>Performans Hedefi</b>	65 - 2015 yılında, ulusal ve uluslararası kullanıcı ihtiyaçları ve karşılanamayan veri/bilgi talepleri değerlendirilecek, kullanıcıların veri ve bilgi talepleri karşılanmaya devam edilecektir.
<b>Faaliyet Adı</b>	Diğer yayın, dağıtım ve halkla ilişkiler faaliyetleri
<b>Sorumlu Harcama Birimi veya Birimleri</b>	32.75.49.00 - BİLGİ DAĞITIM VE İLETİŞİM DAİRE BAŞKANLIĞI

Ekonomik Kod		Ödenek
01	Personel Giderleri	171.104,00
02	SGK Devlet Primi Giderleri	23.904,00
03	Mal ve Hizmet Alım Giderleri	20.224,00
04	Faiz Giderleri	0,00
05	Cari Transferler	0,00
06	Sermaye Giderleri	0,00
07	Sermaye Transferleri	0,00
08	Borç verme	0,00
<b>Toplam Bütçe Kaynak İhtiyacı</b>		<b>215.232,00</b>
<b>Bütçe Dışı Kaynak</b>	Döner Sermaye	0,00
	Diğer Yurt İçi	0,00
	Yurt Dışı	0,00
<b>Toplam Bütçe Dışı Kaynak İhtiyacı</b>		<b>0,00</b>
<b>Toplam Kaynak İhtiyacı</b>		<b>215.232,00</b>

## Performans Bilgileri

<b>İdare Adı</b>	<b>32.75 - TÜRKİYE İSTATİSTİK KURUMU</b>
<b>Performans Hedefi</b>	65-2015 yılında, ulusal ve uluslararası kullanıcı ihtiyaçları ve karşılanamayan veri/bilgi talepleri değerlendirilecek, kullanıcıların veri ve bilgi talepleri karşılanmaya devam edilecektir., 66-2015 yılında, TÜİK ve kamu kurum/kuruluşlarının üretmiş olduğu istatistiklerin yayımlanması ve dağıtımında etkinliğin, güncelliğin, zamanlılığın, erişilebilirliğin ve kullanılabilirliğin sağlanması için çalışmalara devam edilecektir.
<b>Faaliyet Adı</b>	Ulusal ve uluslararası bilgi taleplerinin karşılanması/ koordinasyonu
<b>Sorumlu Harcama Birimi veya Birimleri</b>	32.75.49.00 - BİLGİ DAĞITIM VE İLETİŞİM DAİRE BAŞKANLIĞI

Ekonomik Kod		Ödenek
01	Personel Giderleri	524.006,00
02	SGK Devlet Primi Giderleri	73.206,00
03	Mal ve Hizmet Alım Giderleri	61.936,00
04	Faiz Giderleri	0,00
05	Cari Transferler	0,00
06	Sermaye Giderleri	0,00
07	Sermaye Transferleri	0,00
08	Borç verme	0,00
<b>Toplam Bütçe Kaynak İhtiyacı</b>		<b>659.148,00</b>
<b>Bütçe Dışı Kaynak</b>	Döner Sermaye	0,00
	Diğer Yurt İçi	0,00
	Yurt Dışı	0,00
<b>Toplam Bütçe Dışı Kaynak İhtiyacı</b>		<b>0,00</b>
<b>Toplam Kaynak İhtiyacı</b>		<b>659.148,00</b>

<b>İdare Adı</b>	<b>32.75 - TÜRKİYE İSTATİSTİK KURUMU</b>
<b>Performans Hedefi</b>	66 - 2015 yılında, TÜİK ve kamu kurum/kuruluşlarının üretmiş olduğu istatistiklerin yayımlanması ve dağıtımında etkinliğin, güncelliğin, zamanlılığın, erişilebilirliğin ve kullanılabilirliğin sağlanması için çalışmalara devam edilecektir.
<b>Faaliyet Adı</b>	Uluslararası Resmi Veri Gönderim Envanteri
<b>Sorumlu Harcama Birimi veya Birimleri</b>	32.75.49.00 - BİLGİ DAĞITIM VE İLETİŞİM DAİRE BAŞKANLIĞI

Ekonomik Kod		Ödenek
01	Personel Giderleri	454.495,00
02	SGK Devlet Primi Giderleri	63.495,00
03	Mal ve Hizmet Alım Giderleri	5.372,00
04	Faiz Giderleri	0,00
05	Cari Transferler	0,00
06	Sermaye Giderleri	0,00
07	Sermaye Transferleri	0,00
08	Borç verme	0,00
<b>Toplam Bütçe Kaynak İhtiyacı</b>		<b>523.362,00</b>
<b>Bütçe Dışı Kaynak</b>	Döner Sermaye	0,00
	Diğer Yurt İçi	0,00
	Yurt Dışı	0,00
<b>Toplam Bütçe Dışı Kaynak İhtiyacı</b>		<b>0,00</b>
<b>Toplam Kaynak İhtiyacı</b>		<b>523.362,00</b>

<b>İdare Adı</b>	<b>32.75 - TÜRKİYE İSTATİSTİK KURUMU</b>
<b>Performans Hedefi</b>	66- 2015 yılında, TÜİK ve kamu kurum/kuruluşlarının üretmiş olduğu istatistiklerin yayımlanması ve dağıtımında etkinliğin, güncelliğin, zamanlılığın, erişilebilirliğin ve kullanılabilirliğin sağlanması için çalışmalara devam edilecektir.
<b>Faaliyet Adı</b>	Dağıtım faaliyetinin yürütülmesi
<b>Sorumlu Harcama Birimi veya Birimleri</b>	32.75.49.00 - BİLGİ DAĞITIM VE İLETİŞİM DAİRE BAŞKANLIĞI

Ekonomik Kod		Ödenek
01	Personel Giderleri	1.363.485,00
02	SGK Devlet Primi Giderleri	190.485,00
03	Mal ve Hizmet Alım Giderleri	16.116,00
04	Faiz Giderleri	0,00
05	Cari Transferler	0,00
06	Sermaye Giderleri	0,00
07	Sermaye Transferleri	0,00
08	Borç verme	0,00
<b>Toplam Bütçe Kaynak İhtiyacı</b>		<b>1.570.086,00</b>
<b>Bütçe Dışı Kaynak</b>	Döner Sermaye	0,00
	Diğer Yurt İçi	0,00
	Yurt Dışı	0,00
<b>Toplam Bütçe Dışı Kaynak İhtiyacı</b>		<b>0,00</b>
<b>Toplam Kaynak İhtiyacı</b>		<b>1.570.086,00</b>



<b>İdare Adı</b>	<b>32.75 - TÜRKİYE İSTATİSTİK KURUMU</b>
<b>Performans Hedefi</b>	59- 2015 yılında, Veri toplama, süreçlerinin standardize edilmesi ve Kurumda Ortak üretim kültürünün geliştirilmesi amacı ile çalışmalar yürütülecektir., 60-2015 yılında, Destekleyici, yönetsel ve operasyonel süreçlerle ilgili uygulamaları geliştirilmesi ve bu uygulamalara ait dokümantasyon üretilmesine başlanması, bu kapsamda e-imza uygulamasının Kurumda hayata geçirilmesi sağlanacaktır., 61-2015 yılında, Sunucuların sanallaştırılmasını öncelik olarak alınacak ve e-posta sunucusu için kullanılan veritabanı alanı arttırılacaktır., 62-2015 yılında, Bölge Müdürlükleri ve TÜİK Merkez teşkilatı iletişim altyapısının güçlendirilmesi çalışmaları yürütülecektir., 63-2015 yılında, Veritabanı, veri ambarı ve veri güvenliği çalışmaları ile veri altyapısının güçlendirilmesi sağlanacaktır.
<b>Faaliyet Adı</b>	Sistem güvenliği faaliyetleri
<b>Sorumlu Harcama Birimi veya Birimleri</b>	32.75.46.00 - BİLİŞİM TEKNOLOJİLERİ DAİRE BAŞKANLIĞI

Ekonomik Kod		Ödenek
01	Personel Giderleri	913.605,00
02	SGK Devlet Primi Giderleri	109.725,00
03	Mal ve Hizmet Alım Giderleri	434.445,00
04	Faiz Giderleri	0,00
05	Cari Transferler	0,00
06	Sermaye Giderleri	937.695,00
07	Sermaye Transferleri	0,00
08	Borç verme	0,00
<b>Toplam Bütçe Kaynak İhtiyacı</b>		<b>2.395.470,00</b>
<b>Bütçe Dışı Kaynak</b>	Döner Sermaye	0,00
	Diğer Yurt İçi	0,00
	Yurt Dışı	0,00
<b>Toplam Bütçe Dışı Kaynak İhtiyacı</b>		<b>0,00</b>
<b>Toplam Kaynak İhtiyacı</b>		<b>2.395.470,00</b>

<b>İdare Adı</b>	<b>32.75 - TÜRKİYE İSTATİSTİK KURUMU</b>
<b>Performans Hedefi</b>	66 - 2015 yılında, TÜİK ve kamu kurum/kuruluşlarının üretmiş olduğu istatistiklerin yayımlanması ve dağıtımında etkinliğin, güncelliğin, zamanlılığın, erişilebilirliğin ve kullanılabilirliğin sağlanması için çalışmalara devam edilecektir.
<b>Faaliyet Adı</b>	Yayınların dağıtım ve depolanması faaliyeti
<b>Sorumlu Harcama Birimi veya Birimleri</b>	32.75.49.00 - BİLGİ DAĞITIM VE İLETİŞİM DAİRE BAŞKANLIĞI

Ekonomik Kod		Ödenek
01	Personel Giderleri	1.363.485,00
02	SGK Devlet Primi Giderleri	190.485,00
03	Mal ve Hizmet Alım Giderleri	16.116,00
04	Faiz Giderleri	0,00
05	Cari Transferler	0,00
06	Sermaye Giderleri	0,00
07	Sermaye Transferleri	0,00
08	Borç verme	0,00
<b>Toplam Bütçe Kaynak İhtiyacı</b>		<b>1.570.086,00</b>
<b>Bütçe Dışı Kaynak</b>	Döner Sermaye	0,00
	Diğer Yurt İçi	0,00
	Yurt Dışı	0,00
<b>Toplam Bütçe Dışı Kaynak İhtiyacı</b>		<b>0,00</b>
<b>Toplam Kaynak İhtiyacı</b>		<b>1.570.086,00</b>

<b>İdare Adı</b>	<b>32.75 - TÜRKİYE İSTATİSTİK KURUMU</b>
<b>Performans Hedefi</b>	66 - 2015 yılında, TÜİK ve kamu kurum/kuruluşlarının üretmiş olduğu istatistiklerin yayımlanması ve dağıtımında etkinliğin, güncelliğin, zamanlılığın, erişilebilirliğin ve kullanılabilirliğin sağlanması için çalışmalara devam edilecektir.
<b>Faaliyet Adı</b>	Yayın hazırlama ve basım öncesi hazırlık faaliyeti
<b>Sorumlu Harcama Birimi veya Birimleri</b>	32.75.49.00 - BİLGİ DAĞITIM VE İLETİŞİM DAİRE BAŞKANLIĞI

Ekonomik Kod		Ödenek
01	Personel Giderleri	181.798,00
02	SGK Devlet Primi Giderleri	25.398,00
03	Mal ve Hizmet Alım Giderleri	21.488,00
04	Faiz Giderleri	0,00
05	Cari Transferler	0,00
06	Sermaye Giderleri	0,00
07	Sermaye Transferleri	0,00
08	Borç verme	0,00
<b>Toplam Bütçe Kaynak İhtiyacı</b>		<b>228.684,00</b>
<b>Bütçe Dışı Kaynak</b>	Döner Sermaye	0,00
	Diğer Yurt İçi	0,00
	Yurt Dışı	0,00
<b>Toplam Bütçe Dışı Kaynak İhtiyacı</b>		<b>0,00</b>
<b>Toplam Kaynak İhtiyacı</b>		<b>228.684,00</b>

## Performans Bilgileri

<b>İdare Adı</b>	<b>32.75 - TÜRKİYE İSTATİSTİK KURUMU</b>
<b>Performans Hedefi</b>	66- 2015 yılında, TÜİK ve kamu kurum/kuruluşlarının üretmiş olduğu istatistiklerin yayımlanması ve dağıtımında etkinliğin, güncelliğin, zamanlılığın, erişilebilirliğin ve kullanılabilirliğin sağlanması için çalışmalara devam edilecektir., 68- 2015 yılında, TÜİK ile kamu kurum ve kuruluşlarının yayınlarının standartlar çerçevesinde üretilmesine ve kullanılabilirliğinin sağlanmasına devam edilecektir.
<b>Faaliyet Adı</b>	Matbaa hizmetleri
<b>Sorumlu Harcama Birimi veya Birimleri</b>	32.75.49.00 - BİLGİ DAĞITIM VE İLETİŞİM DAİRE BAŞKANLIĞI

Ekonomik Kod		Ödenek
01	Personel Giderleri	2.443.579,00
02	SGK Devlet Primi Giderleri	341.379,00
03	Mal ve Hizmet Alım Giderleri	288.824,00
04	Faiz Giderleri	0,00
05	Cari Transferler	0,00
06	Sermaye Giderleri	776.000,00
07	Sermaye Transferleri	0,00
08	Borç verme	0,00
<b>Toplam Bütçe Kaynak İhtiyacı</b>		<b>3.849.782,00</b>
<b>Bütçe Dışı Kaynak</b>	Döner Sermaye	0,00
	Diğer Yurt İçi	0,00
	Yurt Dışı	0,00
<b>Toplam Bütçe Dışı Kaynak İhtiyacı</b>		<b>0,00</b>
<b>Toplam Kaynak İhtiyacı</b>		<b>3.849.782,00</b>

<b>İdare Adı</b>	<b>32.75 - TÜRKİYE İSTATİSTİK KURUMU</b>
<b>Performans Hedefi</b>	68 - 2015 yılında, TÜİK ile kamu kurum ve kuruluşlarının yayınlarının standartlar çerçevesinde üretilmesine ve kullanılabilirliğinin sağlanmasına devam edilecektir.
<b>Faaliyet Adı</b>	Kurum içi danışmanlık hizmetlerinin yürütülmesi faaliyetleri
<b>Sorumlu Harcama Birimi veya Birimleri</b>	32.75.49.00 - BİLGİ DAĞITIM VE İLETİŞİM DAİRE BAŞKANLIĞI

Ekonomik Kod		Ödenek
01	Personel Giderleri	1.470.425,00
02	SGK Devlet Primi Giderleri	205.425,00
03	Mal ve Hizmet Alım Giderleri	17.380,00
04	Faiz Giderleri	0,00
05	Cari Transferler	0,00
06	Sermaye Giderleri	48.500,00
07	Sermaye Transferleri	0,00
08	Borç verme	0,00
<b>Toplam Bütçe Kaynak İhtiyacı</b>		<b>1.741.730,00</b>
<b>Bütçe Dışı Kaynak</b>	Döner Sermaye	0,00
	Diğer Yurt İçi	0,00
	Yurt Dışı	0,00
<b>Toplam Bütçe Dışı Kaynak İhtiyacı</b>		<b>0,00</b>
<b>Toplam Kaynak İhtiyacı</b>		<b>1.741.730,00</b>

<b>İdare Adı</b>	<b>32.75 - TÜRKİYE İSTATİSTİK KURUMU</b>
<b>Performans Hedefi</b>	67 - 2015 yılında TÜİK kütüphanesinde, istatistiki bilgiye anında erişilebilirliğin ve kullanılabilirliğin sağlandığı bir yapıya kavuşturulması çalışmalarına devam edilecektir.
<b>Faaliyet Adı</b>	Kütüphane ve Dokümantasyon faaliyetleri
<b>Sorumlu Harcama Birimi veya Birimleri</b>	32.75.49.00 - BİLGİ DAĞITIM VE İLETİŞİM DAİRE BAŞKANLIĞI

Ekonomik Kod		Ödenek
01	Personel Giderleri	106.940,00
02	SGK Devlet Primi Giderleri	14.940,00
03	Mal ve Hizmet Alım Giderleri	12.640,00
04	Faiz Giderleri	0,00
05	Cari Transferler	0,00
06	Sermaye Giderleri	0,00
07	Sermaye Transferleri	0,00
08	Borç verme	0,00
<b>Toplam Bütçe Kaynak İhtiyacı</b>		<b>134.520,00</b>
<b>Bütçe Dışı Kaynak</b>	Döner Sermaye	0,00
	Diğer Yurt İçi	0,00
	Yurt Dışı	0,00
<b>Toplam Bütçe Dışı Kaynak İhtiyacı</b>		<b>0,00</b>
<b>Toplam Kaynak İhtiyacı</b>		<b>134.520,00</b>

<b>İdare Adı</b>	<b>32.75 - TÜRKİYE İSTATİSTİK KURUMU</b>
<b>Performans Hedefi</b>	59-2015 yılında, Veri toplama, süreçlerinin standardize edilmesi ve Kurumda Ortak üretim kültürünün geliştirilmesi amacı ile çalışmalar yürütülecektir., 60- 2015 yılında, Destekleyici, yönetsel ve operasyonel süreçlerle ilgili uygulamaları geliştirilmesi ve bu uygulamalara ait dokümantasyon üretimine başlanması, bu kapsamda e-imza uygulamasının Kurumda hayata geçirilmesi sağlanacaktır., 61-2015 yılında, Sunucuların sanallaştırılmasını öncelik olarak alınacak ve e-posta sunucusu için kullanılan veritabanı alanı artırılacaktır., 62- 2015 yılında, Bölge Müdürlükleri ve TÜİK Merkez teşkilatı iletişim altyapısının güçlendirilmesi çalışmaları yürütülecektir., 63- 2015 yılında, Veritabanı, veri ambarı ve veri güvenliği çalışmaları ile veri altyapısının güçlendirilmesi sağlanacaktır.
<b>Faaliyet Adı</b>	Sistem yönetimi faaliyetleri
<b>Sorumlu Harcama Birimi veya Birimleri</b>	32.75.46.00 - BİLİŞİM TEKNOLOJİLERİ DAİRE BAŞKANLIĞI

Ekonomik Kod		Ödenek
01	Personel Giderleri	12.042.975,00
02	SGK Devlet Primi Giderleri	1.446.375,00
03	Mal ve Hizmet Alım Giderleri	5.726.775,00
04	Faiz Giderleri	0,00
05	Cari Transferler	0,00
06	Sermaye Giderleri	12.360.525,00
07	Sermaye Transferleri	0,00
08	Borç verme	0,00
<b>Toplam Bütçe Kaynak İhtiyacı</b>		<b>31.576.650,00</b>
<b>Bütçe Dışı Kaynak</b>	Döner Sermaye	0,00
	Diğer Yurt İçi	0,00
	Yurt Dışı	0,00
<b>Toplam Bütçe Dışı Kaynak İhtiyacı</b>		<b>0,00</b>
<b>Toplam Kaynak İhtiyacı</b>		<b>31.576.650,00</b>

<b>İdare Adı</b>	<b>32.75 - TÜRKİYE İSTATİSTİK KURUMU</b>
<b>Performans Hedefi</b>	68-2015 yılında, TÜİK ile kamu kurum ve kuruluşlarının yayınlarının standartlar çerçevesinde üretilmesine ve kullanılabilirliğinin sağlanmasına devam edilecektir.
<b>Faaliyet Adı</b>	Yayın hazırlama ve basım faaliyeti
<b>Sorumlu Harcama Birimi veya Birimleri</b>	32.75.49.00 - BİLGİ DAĞITIM VE İLETİŞİM DAİRE BAŞKANLIĞI

Ekonomik Kod		Ödenek
01	Personel Giderleri	1.470.425,00
02	SGK Devlet Primi Giderleri	205.425,00
03	Mal ve Hizmet Alım Giderleri	17.380,00
04	Faiz Giderleri	0,00
05	Cari Transferler	0,00
06	Sermaye Giderleri	48.500,00
07	Sermaye Transferleri	0,00
08	Borç verme	0,00
<b>Toplam Bütçe Kaynak İhtiyacı</b>		<b>1.741.730,00</b>
<b>Bütçe Dışı Kaynak</b>	Döner Sermaye	0,00
	Diğer Yurt İçi	0,00
	Yurt Dışı	0,00
<b>Toplam Bütçe Dışı Kaynak İhtiyacı</b>		<b>0,00</b>
<b>Toplam Kaynak İhtiyacı</b>		<b>1.741.730,00</b>

<b>İdare Adı</b>	<b>32.75 - TÜRKİYE İSTATİSTİK KURUMU</b>
<b>Performans Hedefi</b>	68 - 2015 yılında, TÜİK ile kamu kurum ve kuruluşlarının yayınlarının standartlar çerçevesinde üretilmesine ve kullanılabilirliğinin sağlanmasına devam edilecektir.
<b>Faaliyet Adı</b>	Yayın standartı oluşturma ve geliştirme faaliyeti
<b>Sorumlu Harcama Birimi veya Birimleri</b>	32.75.49.00 - BİLGİ DAĞITIM VE İLETİŞİM DAİRE BAŞKANLIĞI

Ekonomik Kod		Ödenek
01	Personel Giderleri	1.470.425,00
02	SGK Devlet Primi Giderleri	205.425,00
03	Mal ve Hizmet Alım Giderleri	17.380,00
04	Faiz Giderleri	0,00
05	Cari Transferler	0,00
06	Sermaye Giderleri	48.500,00
07	Sermaye Transferleri	0,00
08	Borç verme	0,00
<b>Toplam Bütçe Kaynak İhtiyacı</b>		<b>1.741.730,00</b>
<b>Bütçe Dışı Kaynak</b>	Döner Sermaye	0,00
	Diğer Yurt İçi	0,00
	Yurt Dışı	0,00
<b>Toplam Bütçe Dışı Kaynak İhtiyacı</b>		<b>0,00</b>
<b>Toplam Kaynak İhtiyacı</b>		<b>1.741.730,00</b>

## Performans Bilgileri

<b>İdare Adı</b>	<b>32.75 - TÜRKİYE İSTATİSTİK KURUMU</b>
<b>Performans Hedefi</b>	69 - 2015 yılında, iletişim, tanıtım ve bilgilendirme faaliyetleri etkin bir şekilde yürütülecektir.
<b>Faaliyet Adı</b>	Halkla ilişkiler ve tanıtım faaliyetlerinin planlanması ve yürütülmesi
<b>Sorumlu Harcama Birimi veya Birimleri</b>	32.75.49.00 - BİLGİ DAĞITIM VE İLETİŞİM DAİRE BAŞKANLIĞI

Ekonomik Kod		Ödenek
01	Personel Giderleri	106.940,00
02	SGK Devlet Primi Giderleri	14.940,00
03	Mal ve Hizmet Alım Giderleri	12.640,00
04	Faiz Giderleri	0,00
05	Cari Transferler	0,00
06	Sermaye Giderleri	0,00
07	Sermaye Transferleri	0,00
08	Borç verme	0,00
<b>Toplam Bütçe Kaynak İhtiyacı</b>		<b>134.520,00</b>
<b>Bütçe Dışı Kaynak</b>	Döner Sermaye	0,00
	Diğer Yurt İçi	0,00
	Yurt Dışı	0,00
<b>Toplam Bütçe Dışı Kaynak İhtiyacı</b>		<b>0,00</b>
<b>Toplam Kaynak İhtiyacı</b>		<b>134.520,00</b>

<b>İdare Adı</b>	<b>32.75 - TÜRKİYE İSTATİSTİK KURUMU</b>
<b>Performans Hedefi</b>	69 - 2015 yılında, iletişim, tanıtım ve bilgilendirme faaliyetleri etkin bir şekilde yürütülecektir.
<b>Faaliyet Adı</b>	Kurumsal iletişim stratejisinin oluşturulması, geliştirilmesi
<b>Sorumlu Harcama Birimi veya Birimleri</b>	32.75.49.00 - BİLGİ DAĞITIM VE İLETİŞİM DAİRE BAŞKANLIĞI

Ekonomik Kod		Ödenek
01	Personel Giderleri	213.880,00
02	SGK Devlet Primi Giderleri	29.880,00
03	Mal ve Hizmet Alım Giderleri	25.280,00
04	Faiz Giderleri	0,00
05	Cari Transferler	0,00
06	Sermaye Giderleri	0,00
07	Sermaye Transferleri	0,00
08	Borç verme	0,00
<b>Toplam Bütçe Kaynak İhtiyacı</b>		<b>269.040,00</b>
<b>Bütçe Dışı Kaynak</b>	Döner Sermaye	0,00
	Diğer Yurt İçi	0,00
	Yurt Dışı	0,00
<b>Toplam Bütçe Dışı Kaynak İhtiyacı</b>		<b>0,00</b>
<b>Toplam Kaynak İhtiyacı</b>		<b>269.040,00</b>

<b>İdare Adı</b>	<b>32.75 - TÜRKİYE İSTATİSTİK KURUMU</b>
<b>Performans Hedefi</b>	69 - 2015 yılında, iletişim, tanıtım ve bilgilendirme faaliyetleri etkin bir şekilde yürütülecektir.
<b>Faaliyet Adı</b>	Tanıtım politikalarının oluşturulması, geliştirilmesi ve uygulanması
<b>Sorumlu Harcama Birimi veya Birimleri</b>	32.75.49.00 - BİLGİ DAĞITIM VE İLETİŞİM DAİRE BAŞKANLIĞI

Ekonomik Kod		Ödenek
01	Personel Giderleri	106.940,00
02	SGK Devlet Primi Giderleri	14.940,00
03	Mal ve Hizmet Alım Giderleri	12.640,00
04	Faiz Giderleri	0,00
05	Cari Transferler	0,00
06	Sermaye Giderleri	0,00
07	Sermaye Transferleri	0,00
08	Borç verme	0,00
<b>Toplam Bütçe Kaynak İhtiyacı</b>		<b>134.520,00</b>
<b>Bütçe Dışı Kaynak</b>	Döner Sermaye	0,00
	Diğer Yurt İçi	0,00
	Yurt Dışı	0,00
<b>Toplam Bütçe Dışı Kaynak İhtiyacı</b>		<b>0,00</b>
<b>Toplam Kaynak İhtiyacı</b>		<b>134.520,00</b>

<b>Idare Adı</b>	<b>32.75 - TÜRKİYE İSTATİSTİK KURUMU</b>
<b>Performans Hedefi</b>	69- 2015 yılında, iletişim, tanıtım ve bilgilendirme faaliyetleri etkin bir şekilde yürütülecektir., 70-2015 yılında, Stratejik Yönetim yaklaşımının unsurlarının (Stratejik Plan, Performans Yönetimi vb) hazırlanması ve uygulanması sürecine yönelik çalışmalar yürütülecek, Kurumsal performansın değerlendirilmesi amacıyla, merkez ve bölge performans değerlendirmesine yönelik çalışmalar gerçekleştirilecektir., 75-2015 yılında, halkla ilişkiler, tanıtım, medya ve bilgi edinme faaliyetleri etkin bir şekilde yürütülecektir.
<b>Faaliyet Adı</b>	Toplantı, sempozyum, basın toplantısı vb.
<b>Sorumlu Harcama Birimi veya Birimleri</b>	32.75.00.23 - STRATEJİ GELİŞTİRME DAİRESİ BAŞKANLIĞI, 32.75.00.25 - BASIN VE HALKLA İLİŞKİLER MÜŞAVİRLİĞİ, 32.75.49.00 - BİLGİ DAĞITIM VE İLETİŞİM DAİRE BAŞKANLIĞI

Ekonomik Kod		Ödenek
01	Personel Giderleri	164.025,00
02	SGK Devlet Primi Giderleri	24.625,00
03	Mal ve Hizmet Alım Giderleri	17.255,00
04	Faiz Giderleri	0,00
05	Cari Transferler	0,00
06	Sermaye Giderleri	0,00
07	Sermaye Transferleri	0,00
08	Borç verme	0,00
<b>Toplam Bütçe Kaynak İhtiyacı</b>		<b>205.905,00</b>
<b>Bütçe Dışı Kaynak</b>	Döner Sermaye	0,00
	Diğer Yurt İçi	0,00
	Yurt Dışı	0,00
<b>Toplam Bütçe Dışı Kaynak İhtiyacı</b>		<b>0,00</b>
<b>Toplam Kaynak İhtiyacı</b>		<b>205.905,00</b>

<b>Idare Adı</b>	<b>32.75 - TÜRKİYE İSTATİSTİK KURUMU</b>
<b>Performans Hedefi</b>	70 - 2015 yılında, Stratejik Yönetim yaklaşımının unsurlarının (Stratejik Plan, Performans Yönetimi vb) hazırlanması ve uygulanması sürecine yönelik çalışmalar yürütülecek, Kurumsal performansın değerlendirilmesi amacıyla, merkez ve bölge performans değerlendirmesine yönelik çalışmalar gerçekleştirilecektir.
<b>Faaliyet Adı</b>	Diğer yayın, dağıtım ve halkla ilişkiler faaliyetleri (soru önergelerinin cevaplandırılması)
<b>Sorumlu Harcama Birimi veya Birimleri</b>	32.75.00.23 - STRATEJİ GELİŞTİRME DAİRESİ BAŞKANLIĞI

Ekonomik Kod		Ödenek
01	Personel Giderleri	69.255,00
02	SGK Devlet Primi Giderleri	9.855,00
03	Mal ve Hizmet Alım Giderleri	1.845,00
04	Faiz Giderleri	0,00
05	Cari Transferler	0,00
06	Sermaye Giderleri	0,00
07	Sermaye Transferleri	0,00
08	Borç verme	0,00
<b>Toplam Bütçe Kaynak İhtiyacı</b>		<b>80.955,00</b>
<b>Bütçe Dışı Kaynak</b>	Döner Sermaye	0,00
	Diğer Yurt İçi	0,00
	Yurt Dışı	0,00
<b>Toplam Bütçe Dışı Kaynak İhtiyacı</b>		<b>0,00</b>
<b>Toplam Kaynak İhtiyacı</b>		<b>80.955,00</b>

<b>Idare Adı</b>	<b>32.75 - TÜRKİYE İSTATİSTİK KURUMU</b>
<b>Performans Hedefi</b>	70 - 2015 yılında, Stratejik Yönetim yaklaşımının unsurlarının (Stratejik Plan, Performans Yönetimi vb) hazırlanması ve uygulanması sürecine yönelik çalışmalar yürütülecek, Kurumsal performansın değerlendirilmesi amacıyla, merkez ve bölge performans değerlendirmesine yönelik çalışmalar gerçekleştirilecektir.
<b>Faaliyet Adı</b>	Sekretarya hizmetleri
<b>Sorumlu Harcama Birimi veya Birimleri</b>	32.75.00.23 - STRATEJİ GELİŞTİRME DAİRESİ BAŞKANLIĞI

Ekonomik Kod		Ödenek
01	Personel Giderleri	46.170,00
02	SGK Devlet Primi Giderleri	6.570,00
03	Mal ve Hizmet Alım Giderleri	1.230,00
04	Faiz Giderleri	0,00
05	Cari Transferler	0,00
06	Sermaye Giderleri	0,00
07	Sermaye Transferleri	0,00
08	Borç verme	0,00
<b>Toplam Bütçe Kaynak İhtiyacı</b>		<b>53.970,00</b>
<b>Bütçe Dışı Kaynak</b>	Döner Sermaye	0,00
	Diğer Yurt İçi	0,00
	Yurt Dışı	0,00
<b>Toplam Bütçe Dışı Kaynak İhtiyacı</b>		<b>0,00</b>
<b>Toplam Kaynak İhtiyacı</b>		<b>53.970,00</b>

## Performans Bilgileri

<b>İdare Adı</b>	<b>32.75 - TÜRKİYE İSTATİSTİK KURUMU</b>
<b>Performans Hedefi</b>	70 - 2015 yılında, Stratejik Yönetim yaklaşımının unsurlarının (Stratejik Plan, Performans Yönetimi vb) hazırlanması ve uygulanması sürecine yönelik çalışmalar yürütülecek, Kurumsal performansın değerlendirilmesi amacıyla, merkez ve bölge performans değerlendirmesine yönelik çalışmalar gerçekleştirilecektir., 71 - 2015 yılında, İç Kontrol Sisteminin geliştirilmesi ve ön mali kontrolün etkinleştirilmesine yönelik çalışmalar yürütülecektir.
<b>Faaliyet Adı</b>	Yönetim Bilgi Sistemi (YBS) izleme ve kontrol
<b>Sorumlu Harcama Birimi veya Birimleri</b>	32.75.00.23 - STRATEJİ GELİŞTİRME DAİRESİ BAŞKANLIĞI

Ekonomik Kod		Ödenek
01	Personel Giderleri	161.595,00
02	SGK Devlet Primi Giderleri	22.995,00
03	Mal ve Hizmet Alım Giderleri	4.305,00
04	Faiz Giderleri	0,00
05	Cari Transferler	0,00
06	Sermaye Giderleri	0,00
07	Sermaye Transferleri	0,00
08	Borç verme	0,00
<b>Toplam Bütçe Kaynak İhtiyacı</b>		<b>188.895,00</b>
<b>Bütçe Dışı Kaynak</b>	Döner Sermaye	0,00
	Diğer Yurt İçi	0,00
	Yurt Dışı	0,00
<b>Toplam Bütçe Dışı Kaynak İhtiyacı</b>		<b>0,00</b>
<b>Toplam Kaynak İhtiyacı</b>		<b>188.895,00</b>

<b>İdare Adı</b>	<b>32.75 - TÜRKİYE İSTATİSTİK KURUMU</b>
<b>Performans Hedefi</b>	71 - 2015 yılında, İç Kontrol Sisteminin geliştirilmesi ve ön mali kontrolün etkinleştirilmesine yönelik çalışmalar yürütülecektir.
<b>Faaliyet Adı</b>	Çok yıllık/yıllık plan ve programların ön hazırlık faaliyetleri
<b>Sorumlu Harcama Birimi veya Birimleri</b>	32.75.00.23 - STRATEJİ GELİŞTİRME DAİRESİ BAŞKANLIĞI

Ekonomik Kod		Ödenek
01	Personel Giderleri	23.085,00
02	SGK Devlet Primi Giderleri	3.285,00
03	Mal ve Hizmet Alım Giderleri	615,00
04	Faiz Giderleri	0,00
05	Cari Transferler	0,00
06	Sermaye Giderleri	0,00
07	Sermaye Transferleri	0,00
08	Borç verme	0,00
<b>Toplam Bütçe Kaynak İhtiyacı</b>		<b>26.985,00</b>
<b>Bütçe Dışı Kaynak</b>	Döner Sermaye	0,00
	Diğer Yurt İçi	0,00
	Yurt Dışı	0,00
<b>Toplam Bütçe Dışı Kaynak İhtiyacı</b>		<b>0,00</b>
<b>Toplam Kaynak İhtiyacı</b>		<b>26.985,00</b>

<b>İdare Adı</b>	<b>32.75 - TÜRKİYE İSTATİSTİK KURUMU</b>
<b>Performans Hedefi</b>	71 - 2015 yılında, İç Kontrol Sisteminin geliştirilmesi ve ön mali kontrolün etkinleştirilmesine yönelik çalışmalar yürütülecektir.
<b>Faaliyet Adı</b>	İç Kontrol faaliyetleri
<b>Sorumlu Harcama Birimi veya Birimleri</b>	32.75.00.23 - STRATEJİ GELİŞTİRME DAİRESİ BAŞKANLIĞI

Ekonomik Kod		Ödenek
01	Personel Giderleri	115.425,00
02	SGK Devlet Primi Giderleri	16.425,00
03	Mal ve Hizmet Alım Giderleri	3.075,00
04	Faiz Giderleri	0,00
05	Cari Transferler	0,00
06	Sermaye Giderleri	0,00
07	Sermaye Transferleri	0,00
08	Borç verme	0,00
<b>Toplam Bütçe Kaynak İhtiyacı</b>		<b>134.925,00</b>
<b>Bütçe Dışı Kaynak</b>	Döner Sermaye	0,00
	Diğer Yurt İçi	0,00
	Yurt Dışı	0,00
<b>Toplam Bütçe Dışı Kaynak İhtiyacı</b>		<b>0,00</b>
<b>Toplam Kaynak İhtiyacı</b>		<b>134.925,00</b>

<b>İdare Adı</b>	<b>32.75 - TÜRKİYE İSTATİSTİK KURUMU</b>
<b>Performans Hedefi</b>	71 - 2015 yılında, İç Kontrol Sisteminin geliştirilmesi ve ön mali kontrolün etkinleştirilmesine yönelik çalışmalar yürütülecektir.
<b>Faaliyet Adı</b>	Ön Mali Kontrol Faaliyetleri
<b>Sorumlu Harcama Birimi veya Birimleri</b>	32.75.00.23 - STRATEJİ GELİŞTİRME DAİRESİ BAŞKANLIĞI

Ekonomik Kod		Ödenek
01	Personel Giderleri	69.255,00
02	SGK Devlet Primi Giderleri	9.855,00
03	Mal ve Hizmet Alım Giderleri	1.845,00
04	Faiz Giderleri	0,00
05	Cari Transferler	0,00
06	Sermaye Giderleri	0,00
07	Sermaye Transferleri	0,00
08	Borç verme	0,00
<b>Toplam Bütçe Kaynak İhtiyacı</b>		<b>80.955,00</b>
<b>Bütçe Dışı Kaynak</b>	Döner Sermaye	0,00
	Diğer Yurt İçi	0,00
	Yurt Dışı	0,00
<b>Toplam Bütçe Dışı Kaynak İhtiyacı</b>		<b>0,00</b>
<b>Toplam Kaynak İhtiyacı</b>		<b>80.955,00</b>

<b>İdare Adı</b>	<b>32.75 - TÜRKİYE İSTATİSTİK KURUMU</b>
<b>Performans Hedefi</b>	71 - 2015 yılında, İç Kontrol Sisteminin geliştirilmesi ve ön mali kontrolün etkinleştirilmesine yönelik çalışmalar yürütülecektir.
<b>Faaliyet Adı</b>	Örgütlenme faaliyetleri
<b>Sorumlu Harcama Birimi veya Birimleri</b>	32.75.00.23 - STRATEJİ GELİŞTİRME DAİRESİ BAŞKANLIĞI

Ekonomik Kod		Ödenek
01	Personel Giderleri	23.085,00
02	SGK Devlet Primi Giderleri	3.285,00
03	Mal ve Hizmet Alım Giderleri	615,00
04	Faiz Giderleri	0,00
05	Cari Transferler	0,00
06	Sermaye Giderleri	0,00
07	Sermaye Transferleri	0,00
08	Borç verme	0,00
<b>Toplam Bütçe Kaynak İhtiyacı</b>		<b>26.985,00</b>
<b>Bütçe Dışı Kaynak</b>	Döner Sermaye	0,00
	Diğer Yurt İçi	0,00
	Yurt Dışı	0,00
<b>Toplam Bütçe Dışı Kaynak İhtiyacı</b>		<b>0,00</b>
<b>Toplam Kaynak İhtiyacı</b>		<b>26.985,00</b>

<b>İdare Adı</b>	<b>32.75 - TÜRKİYE İSTATİSTİK KURUMU</b>
<b>Performans Hedefi</b>	71 - 2015 yılında, İç Kontrol Sisteminin geliştirilmesi ve ön mali kontrolün etkinleştirilmesine yönelik çalışmalar yürütülecektir.
<b>Faaliyet Adı</b>	Plan/programların hazırlanması
<b>Sorumlu Harcama Birimi veya Birimleri</b>	32.75.00.23 - STRATEJİ GELİŞTİRME DAİRESİ BAŞKANLIĞI

Ekonomik Kod		Ödenek
01	Personel Giderleri	23.085,00
02	SGK Devlet Primi Giderleri	3.285,00
03	Mal ve Hizmet Alım Giderleri	615,00
04	Faiz Giderleri	0,00
05	Cari Transferler	0,00
06	Sermaye Giderleri	0,00
07	Sermaye Transferleri	0,00
08	Borç verme	0,00
<b>Toplam Bütçe Kaynak İhtiyacı</b>		<b>26.985,00</b>
<b>Bütçe Dışı Kaynak</b>	Döner Sermaye	0,00
	Diğer Yurt İçi	0,00
	Yurt Dışı	0,00
<b>Toplam Bütçe Dışı Kaynak İhtiyacı</b>		<b>0,00</b>
<b>Toplam Kaynak İhtiyacı</b>		<b>26.985,00</b>

## Performans Bilgileri

<b>İdare Adı</b>	<b>32.75 - TÜRKİYE İSTATİSTİK KURUMU</b>
<b>Performans Hedefi</b>	72 - 2015 yılında, Kurum çalışanlarının beklentileri ve önem verdikleri konuları, memnuniyet ve motivasyon düzeylerini tespit amacıyla çalışan memnuniyet anketi uygulanacak ve değerlendirilecektir.
<b>Faaliyet Adı</b>	Kurumsal ve stratejik bilginin yönetilmesi
<b>Sorumlu Harcama Birimi veya Birimleri</b>	32.75.00.23 - STRATEJİ GELİŞTİRME DAİRESİ BAŞKANLIĞI

Ekonomik Kod		Ödenek
01	Personel Giderleri	76.950,00
02	SGK Devlet Primi Giderleri	10.950,00
03	Mal ve Hizmet Alım Giderleri	2.050,00
04	Faiz Giderleri	0,00
05	Cari Transferler	0,00
06	Sermaye Giderleri	0,00
07	Sermaye Transferleri	0,00
08	Borç verme	0,00
<b>Toplam Bütçe Kaynak İhtiyacı</b>		<b>89.950,00</b>
<b>Bütçe Dışı Kaynak</b>	Döner Sermaye	0,00
	Diğer Yurt İçi	0,00
	Yurt Dışı	0,00
<b>Toplam Bütçe Dışı Kaynak İhtiyacı</b>		<b>0,00</b>
<b>Toplam Kaynak İhtiyacı</b>		<b>89.950,00</b>

<b>İdare Adı</b>	<b>32.75 - TÜRKİYE İSTATİSTİK KURUMU</b>
<b>Performans Hedefi</b>	73 - 2015 yılında, bütçe, kesin hesap, raporlama, mal yönetim dönemi işlemleri vb. mali hizmetlerin etkin bir şekilde yerine getirilmesi sağlanacaktır., 77 - 2015 yılında destek hizmetlerine ilişkin faaliyetlere devam edilerek kaynakların etkin ve verimli kullanımını sağlanacaktır.
<b>Faaliyet Adı</b>	Mali Hizmetler
<b>Sorumlu Harcama Birimi veya Birimleri</b>	32.75.00.04 - DESTEK HİZMETLERİ DAİRE BAŞKANLIĞI, 32.75.00.23 - STRATEJİ GELİŞTİRME DAİRESİ BAŞKANLIĞI

Ekonomik Kod		Ödenek
01	Personel Giderleri	1.827.135,00
02	SGK Devlet Primi Giderleri	329.535,00
03	Mal ve Hizmet Alım Giderleri	1.990.765,00
04	Faiz Giderleri	0,00
05	Cari Transferler	133.200,00
06	Sermaye Giderleri	9.000.000,00
07	Sermaye Transferleri	0,00
08	Borç verme	0,00
<b>Toplam Bütçe Kaynak İhtiyacı</b>		<b>13.280.635,00</b>
<b>Bütçe Dışı Kaynak</b>	Döner Sermaye	0,00
	Diğer Yurt İçi	0,00
	Yurt Dışı	0,00
<b>Toplam Bütçe Dışı Kaynak İhtiyacı</b>		<b>0,00</b>
<b>Toplam Kaynak İhtiyacı</b>		<b>13.280.635,00</b>

<b>İdare Adı</b>	<b>32.75 - TÜRKİYE İSTATİSTİK KURUMU</b>
<b>Performans Hedefi</b>	73 - 2015 yılında, bütçe, kesin hesap, raporlama, mal yönetim dönemi işlemleri vb. mali hizmetlerin etkin bir şekilde yerine getirilmesi sağlanacaktır.
<b>Faaliyet Adı</b>	Rapor hazırlanması
<b>Sorumlu Harcama Birimi veya Birimleri</b>	32.75.00.23 - STRATEJİ GELİŞTİRME DAİRESİ BAŞKANLIĞI

Ekonomik Kod		Ödenek
01	Personel Giderleri	161.595,00
02	SGK Devlet Primi Giderleri	22.995,00
03	Mal ve Hizmet Alım Giderleri	4.305,00
04	Faiz Giderleri	0,00
05	Cari Transferler	0,00
06	Sermaye Giderleri	0,00
07	Sermaye Transferleri	0,00
08	Borç verme	0,00
<b>Toplam Bütçe Kaynak İhtiyacı</b>		<b>188.895,00</b>
<b>Bütçe Dışı Kaynak</b>	Döner Sermaye	0,00
	Diğer Yurt İçi	0,00
	Yurt Dışı	0,00
<b>Toplam Bütçe Dışı Kaynak İhtiyacı</b>		<b>0,00</b>
<b>Toplam Kaynak İhtiyacı</b>		<b>188.895,00</b>



<b>İdare Adı</b>	<b>32.75 - TÜRKİYE İSTATİSTİK KURUMU</b>
<b>Performans Hedefi</b>	74 - 2015 yılında, ulusal ve uluslar arası hukuki gelişmeler takip edilerek, hukuki çalışmalar, mevzuat, dava takibi vb. çalışmalar yürütülecektir.
<b>Faaliyet Adı</b>	Hukuki işlemlerin yürütülmesi
<b>Sorumlu Harcama Birimi veya Birimleri</b>	32.75.00.24 - HUKUK MÜŞAVİRLİĞİ

Ekonomik Kod		Ödenek
01	Personel Giderleri	252.000,00
02	SGK Devlet Primi Giderleri	30.600,00
03	Mal ve Hizmet Alım Giderleri	23.400,00
04	Faiz Giderleri	0,00
05	Cari Transferler	0,00
06	Sermaye Giderleri	0,00
07	Sermaye Transferleri	0,00
08	Borç verme	0,00
<b>Toplam Bütçe Kaynak İhtiyacı</b>		<b>306.000,00</b>
<b>Bütçe Dışı Kaynak</b>	Döner Sermaye	0,00
	Diğer Yurt İçi	0,00
	Yurt Dışı	0,00
<b>Toplam Bütçe Dışı Kaynak İhtiyacı</b>		<b>0,00</b>
<b>Toplam Kaynak İhtiyacı</b>		<b>306.000,00</b>

<b>İdare Adı</b>	<b>32.75 - TÜRKİYE İSTATİSTİK KURUMU</b>
<b>Performans Hedefi</b>	74 - 2015 yılında, ulusal ve uluslar arası hukuki gelişmeler takip edilerek, hukuki çalışmalar, mevzuat, dava takibi vb. çalışmalar yürütülecektir.
<b>Faaliyet Adı</b>	İnceleme, değerlendirme, görüş bildirme
<b>Sorumlu Harcama Birimi veya Birimleri</b>	32.75.00.24 - HUKUK MÜŞAVİRLİĞİ

Ekonomik Kod		Ödenek
01	Personel Giderleri	168.000,00
02	SGK Devlet Primi Giderleri	20.400,00
03	Mal ve Hizmet Alım Giderleri	15.600,00
04	Faiz Giderleri	0,00
05	Cari Transferler	0,00
06	Sermaye Giderleri	0,00
07	Sermaye Transferleri	0,00
08	Borç verme	0,00
<b>Toplam Bütçe Kaynak İhtiyacı</b>		<b>204.000,00</b>
<b>Bütçe Dışı Kaynak</b>	Döner Sermaye	0,00
	Diğer Yurt İçi	0,00
	Yurt Dışı	0,00
<b>Toplam Bütçe Dışı Kaynak İhtiyacı</b>		<b>0,00</b>
<b>Toplam Kaynak İhtiyacı</b>		<b>204.000,00</b>

<b>İdare Adı</b>	<b>32.75 - TÜRKİYE İSTATİSTİK KURUMU</b>
<b>Performans Hedefi</b>	75 - 2015 yılında, halkla ilişkiler, tanıtım, medya ve bilgi edinme faaliyetleri etkin bir şekilde yürütülecektir.
<b>Faaliyet Adı</b>	Halkla ilişkiler ve tanıtım faaliyetleri
<b>Sorumlu Harcama Birimi veya Birimleri</b>	32.75.00.25 - BASIN VE HALKLA İLİŞKİLER MÜŞAVİRLİĞİ

Ekonomik Kod		Ödenek
01	Personel Giderleri	51.000,00
02	SGK Devlet Primi Giderleri	9.600,00
03	Mal ve Hizmet Alım Giderleri	6.000,00
04	Faiz Giderleri	0,00
05	Cari Transferler	0,00
06	Sermaye Giderleri	0,00
07	Sermaye Transferleri	0,00
08	Borç verme	0,00
<b>Toplam Bütçe Kaynak İhtiyacı</b>		<b>66.600,00</b>
<b>Bütçe Dışı Kaynak</b>	Döner Sermaye	0,00
	Diğer Yurt İçi	0,00
	Yurt Dışı	0,00
<b>Toplam Bütçe Dışı Kaynak İhtiyacı</b>		<b>0,00</b>
<b>Toplam Kaynak İhtiyacı</b>		<b>66.600,00</b>

## Performans Bilgileri

<b>İdare Adı</b>	<b>32.75 - TÜRKİYE İSTATİSTİK KURUMU</b>
<b>Performans Hedefi</b>	75 - 2015 yılında, halkla ilişkiler, tanıtım, medya ve bilgi edinme faaliyetleri etkin bir şekilde yürütülecektir.
<b>Faaliyet Adı</b>	Medya ile iletişim faaliyetleri
<b>Sorumlu Harcama Birimi veya Birimleri</b>	32.75.00.25 - BASIN VE HALKLA İLİŞKİLER MÜŞAVİRLİĞİ

Ekonomik Kod		Ödenek
01	Personel Giderleri	51.000,00
02	SGK Devlet Primi Giderleri	9.600,00
03	Mal ve Hizmet Alım Giderleri	6.000,00
04	Faiz Giderleri	0,00
05	Cari Transferler	0,00
06	Sermaye Giderleri	0,00
07	Sermaye Transferleri	0,00
08	Borç verme	0,00
<b>Toplam Bütçe Kaynak İhtiyacı</b>		<b>66.600,00</b>
<b>Bütçe Dışı Kaynak</b>	Döner Sermaye	0,00
	Diğer Yurt İçi	0,00
	Yurt Dışı	0,00
<b>Toplam Bütçe Dışı Kaynak İhtiyacı</b>		<b>0,00</b>
<b>Toplam Kaynak İhtiyacı</b>		<b>66.600,00</b>

<b>İdare Adı</b>	<b>32.75 - TÜRKİYE İSTATİSTİK KURUMU</b>
<b>Performans Hedefi</b>	76 - 2015 yılında, İnsan Kaynakları faaliyetleri mevzuatlara ve Kurum plan, programlarına uygun olarak gerçekleştirilecektir.
<b>Faaliyet Adı</b>	Eğitim İhtiyaçlarının Belirlenmesi
<b>Sorumlu Harcama Birimi veya Birimleri</b>	32.75.00.05 - İNSAN KAYNAKLARI DAİRE BAŞKANLIĞI

Ekonomik Kod		Ödenek
01	Personel Giderleri	31.700,00
02	SGK Devlet Primi Giderleri	5.860,00
03	Mal ve Hizmet Alım Giderleri	1.340,00
04	Faiz Giderleri	0,00
05	Cari Transferler	0,00
06	Sermaye Giderleri	0,00
07	Sermaye Transferleri	0,00
08	Borç verme	0,00
<b>Toplam Bütçe Kaynak İhtiyacı</b>		<b>38.900,00</b>
<b>Bütçe Dışı Kaynak</b>	Döner Sermaye	0,00
	Diğer Yurt İçi	0,00
	Yurt Dışı	0,00
<b>Toplam Bütçe Dışı Kaynak İhtiyacı</b>		<b>0,00</b>
<b>Toplam Kaynak İhtiyacı</b>		<b>38.900,00</b>

<b>İdare Adı</b>	<b>32.75 - TÜRKİYE İSTATİSTİK KURUMU</b>
<b>Performans Hedefi</b>	76 - 2015 yılında, İnsan Kaynakları faaliyetleri mevzuatlara ve Kurum plan, programlarına uygun olarak gerçekleştirilecektir.
<b>Faaliyet Adı</b>	İnsan kaynakları planlaması
<b>Sorumlu Harcama Birimi veya Birimleri</b>	32.75.00.05 - İNSAN KAYNAKLARI DAİRE BAŞKANLIĞI

Ekonomik Kod		Ödenek
01	Personel Giderleri	237.750,00
02	SGK Devlet Primi Giderleri	43.950,00
03	Mal ve Hizmet Alım Giderleri	10.050,00
04	Faiz Giderleri	0,00
05	Cari Transferler	0,00
06	Sermaye Giderleri	0,00
07	Sermaye Transferleri	0,00
08	Borç verme	0,00
<b>Toplam Bütçe Kaynak İhtiyacı</b>		<b>291.750,00</b>
<b>Bütçe Dışı Kaynak</b>	Döner Sermaye	0,00
	Diğer Yurt İçi	0,00
	Yurt Dışı	0,00
<b>Toplam Bütçe Dışı Kaynak İhtiyacı</b>		<b>0,00</b>
<b>Toplam Kaynak İhtiyacı</b>		<b>291.750,00</b>

<b>İdare Adı</b>	<b>32.75 - TÜRKİYE İSTATİSTİK KURUMU</b>
<b>Performans Hedefi</b>	76 - 2015 yılında, İnsan Kaynakları faaliyetleri mevzuatlara ve Kurum plan, programlarına uygun olarak gerçekleştirilecektir.
<b>Faaliyet Adı</b>	İnsan Kaynakları Stratejisinin uygulanması faaliyetleri
<b>Sorumlu Harcama Birimi veya Birimleri</b>	32.75.00.05 - İNSAN KAYNAKLARI DAİRE BAŞKANLIĞI

Ekonomik Kod	Ödenek	
01	Personel Giderleri	158.500,00
02	SGK Devlet Primi Giderleri	29.300,00
03	Mal ve Hizmet Alım Giderleri	6.700,00
04	Faiz Giderleri	0,00
05	Cari Transferler	0,00
06	Sermaye Giderleri	0,00
07	Sermaye Transferleri	0,00
08	Borç verme	0,00
<b>Toplam Bütçe Kaynak İhtiyacı</b>	<b>194.500,00</b>	
<b>Bütçe Dışı Kaynak</b>	Döner Sermaye	0,00
	Diğer Yurt İçi	0,00
	Yurt Dışı	0,00
<b>Toplam Bütçe Dışı Kaynak İhtiyacı</b>	<b>0,00</b>	
<b>Toplam Kaynak İhtiyacı</b>	<b>194.500,00</b>	

<b>İdare Adı</b>	<b>32.75 - TÜRKİYE İSTATİSTİK KURUMU</b>
<b>Performans Hedefi</b>	76 - 2015 yılında, İnsan Kaynakları faaliyetleri mevzuatlara ve Kurum plan, programlarına uygun olarak gerçekleştirilecektir.
<b>Faaliyet Adı</b>	İnsan kaynakları stratejisinin oluşturulması faaliyetleri
<b>Sorumlu Harcama Birimi veya Birimleri</b>	32.75.00.05 - İNSAN KAYNAKLARI DAİRE BAŞKANLIĞI

Ekonomik Kod	Ödenek	
01	Personel Giderleri	158.500,00
02	SGK Devlet Primi Giderleri	29.300,00
03	Mal ve Hizmet Alım Giderleri	6.700,00
04	Faiz Giderleri	0,00
05	Cari Transferler	0,00
06	Sermaye Giderleri	0,00
07	Sermaye Transferleri	0,00
08	Borç verme	0,00
<b>Toplam Bütçe Kaynak İhtiyacı</b>	<b>194.500,00</b>	
<b>Bütçe Dışı Kaynak</b>	Döner Sermaye	0,00
	Diğer Yurt İçi	0,00
	Yurt Dışı	0,00
<b>Toplam Bütçe Dışı Kaynak İhtiyacı</b>	<b>0,00</b>	
<b>Toplam Kaynak İhtiyacı</b>	<b>194.500,00</b>	

<b>İdare Adı</b>	<b>32.75 - TÜRKİYE İSTATİSTİK KURUMU</b>
<b>Performans Hedefi</b>	76 - 2015 yılında, İnsan Kaynakları faaliyetleri mevzuatlara ve Kurum plan, programlarına uygun olarak gerçekleştirilecektir.
<b>Faaliyet Adı</b>	Kadro ve istihdam işlemleri
<b>Sorumlu Harcama Birimi veya Birimleri</b>	32.75.00.05 - İNSAN KAYNAKLARI DAİRE BAŞKANLIĞI

Ekonomik Kod	Ödenek	
01	Personel Giderleri	237.750,00
02	SGK Devlet Primi Giderleri	43.950,00
03	Mal ve Hizmet Alım Giderleri	10.050,00
04	Faiz Giderleri	0,00
05	Cari Transferler	0,00
06	Sermaye Giderleri	0,00
07	Sermaye Transferleri	0,00
08	Borç verme	0,00
<b>Toplam Bütçe Kaynak İhtiyacı</b>	<b>291.750,00</b>	
<b>Bütçe Dışı Kaynak</b>	Döner Sermaye	0,00
	Diğer Yurt İçi	0,00
	Yurt Dışı	0,00
<b>Toplam Bütçe Dışı Kaynak İhtiyacı</b>	<b>0,00</b>	
<b>Toplam Kaynak İhtiyacı</b>	<b>291.750,00</b>	

## Performans Bilgileri

<b>İdare Adı</b>	<b>32.75 - TÜRKİYE İSTATİSTİK KURUMU</b>
<b>Performans Hedefi</b>	76 - 2015 yılında, İnsan Kaynakları faaliyetleri mevzuatlara ve Kurum plan, programlarına uygun olarak gerçekleştirilecektir.
<b>Faaliyet Adı</b>	Personel özlük işlemleri
<b>Sorumlu Harcama Birimi veya Birimleri</b>	32.75.00.05 - İNSAN KAYNAKLARI DAİRE BAŞKANLIĞI

Ekonomik Kod		Ödenek
01	Personel Giderleri	396.250,00
02	SGK Devlet Primi Giderleri	73.250,00
03	Mal ve Hizmet Alım Giderleri	16.750,00
04	Faiz Giderleri	0,00
05	Cari Transferler	0,00
06	Sermaye Giderleri	0,00
07	Sermaye Transferleri	0,00
08	Borç verme	0,00
<b>Toplam Bütçe Kaynak İhtiyacı</b>		<b>486.250,00</b>
<b>Bütçe Dışı Kaynak</b>	Döner Sermaye	0,00
	Diğer Yurt İçi	0,00
	Yurt Dışı	0,00
<b>Toplam Bütçe Dışı Kaynak İhtiyacı</b>		<b>0,00</b>
<b>Toplam Kaynak İhtiyacı</b>		<b>486.250,00</b>

<b>İdare Adı</b>	<b>32.75 - TÜRKİYE İSTATİSTİK KURUMU</b>
<b>Performans Hedefi</b>	76 - 2015 yılında, İnsan Kaynakları faaliyetleri mevzuatlara ve Kurum plan, programlarına uygun olarak gerçekleştirilecektir.
<b>Faaliyet Adı</b>	Personele yönelik diğer işlemler
<b>Sorumlu Harcama Birimi veya Birimleri</b>	32.75.00.05 - İNSAN KAYNAKLARI DAİRE BAŞKANLIĞI

Ekonomik Kod		Ödenek
01	Personel Giderleri	317.000,00
02	SGK Devlet Primi Giderleri	58.600,00
03	Mal ve Hizmet Alım Giderleri	13.400,00
04	Faiz Giderleri	0,00
05	Cari Transferler	0,00
06	Sermaye Giderleri	0,00
07	Sermaye Transferleri	0,00
08	Borç verme	0,00
<b>Toplam Bütçe Kaynak İhtiyacı</b>		<b>389.000,00</b>
<b>Bütçe Dışı Kaynak</b>	Döner Sermaye	0,00
	Diğer Yurt İçi	0,00
	Yurt Dışı	0,00
<b>Toplam Bütçe Dışı Kaynak İhtiyacı</b>		<b>0,00</b>
<b>Toplam Kaynak İhtiyacı</b>		<b>389.000,00</b>

<b>İdare Adı</b>	<b>32.75 - TÜRKİYE İSTATİSTİK KURUMU</b>
<b>Performans Hedefi</b>	76 - 2015 yılında, İnsan Kaynakları faaliyetleri mevzuatlara ve Kurum plan, programlarına uygun olarak gerçekleştirilecektir.
<b>Faaliyet Adı</b>	Sicil ve bireysel performans değerlendirme
<b>Sorumlu Harcama Birimi veya Birimleri</b>	32.75.00.05 - İNSAN KAYNAKLARI DAİRE BAŞKANLIĞI

Ekonomik Kod		Ödenek
01	Personel Giderleri	47.550,00
02	SGK Devlet Primi Giderleri	8.790,00
03	Mal ve Hizmet Alım Giderleri	2.010,00
04	Faiz Giderleri	0,00
05	Cari Transferler	0,00
06	Sermaye Giderleri	0,00
07	Sermaye Transferleri	0,00
08	Borç verme	0,00
<b>Toplam Bütçe Kaynak İhtiyacı</b>		<b>58.350,00</b>
<b>Bütçe Dışı Kaynak</b>	Döner Sermaye	0,00
	Diğer Yurt İçi	0,00
	Yurt Dışı	0,00
<b>Toplam Bütçe Dışı Kaynak İhtiyacı</b>		<b>0,00</b>
<b>Toplam Kaynak İhtiyacı</b>		<b>58.350,00</b>

<b>İdare Adı</b>	<b>32.75 - TÜRKİYE İSTATİSTİK KURUMU</b>
<b>Performans Hedefi</b>	77 - 2015 yılında destek hizmetlerine ilişkin faaliyetlere devam edilerek kaynakların etkin ve verimli kullanımı sağlanacaktır.
<b>Faaliyet Adı</b>	Bakım, onarım, işletim vb. destek hizmetler
<b>Sorumlu Harcama Birimi veya Birimleri</b>	32.75.00.04 - DESTEK HİZMETLERİ DAİRE BAŞKANLIĞI

Ekonomik Kod		Ödenek
01	Personel Giderleri	2.753.100,00
02	SGK Devlet Primi Giderleri	513.450,00
03	Mal ve Hizmet Alım Giderleri	3.472.000,00
04	Faiz Giderleri	0,00
05	Cari Transferler	233.100,00
06	Sermaye Giderleri	15.750.000,00
07	Sermaye Transferleri	0,00
08	Borç verme	0,00
<b>Toplam Bütçe Kaynak İhtiyacı</b>		<b>22.721.650,00</b>
<b>Bütçe Dışı Kaynak</b>	Döner Sermaye	0,00
	Diğer Yurt İçi	0,00
	Yurt Dışı	0,00
<b>Toplam Bütçe Dışı Kaynak İhtiyacı</b>		<b>0,00</b>
<b>Toplam Kaynak İhtiyacı</b>		<b>22.721.650,00</b>

<b>İdare Adı</b>	<b>32.75 - TÜRKİYE İSTATİSTİK KURUMU</b>
<b>Performans Hedefi</b>	77 - 2015 yılında destek hizmetlerine ilişkin faaliyetlere devam edilerek kaynakların etkin ve verimli kullanımı sağlanacaktır.
<b>Faaliyet Adı</b>	Sosyal ve sağlık hizmetleri
<b>Sorumlu Harcama Birimi veya Birimleri</b>	32.75.00.04 - DESTEK HİZMETLERİ DAİRE BAŞKANLIĞI

Ekonomik Kod		Ödenek
01	Personel Giderleri	786.600,00
02	SGK Devlet Primi Giderleri	146.700,00
03	Mal ve Hizmet Alım Giderleri	992.000,00
04	Faiz Giderleri	0,00
05	Cari Transferler	66.600,00
06	Sermaye Giderleri	4.500.000,00
07	Sermaye Transferleri	0,00
08	Borç verme	0,00
<b>Toplam Bütçe Kaynak İhtiyacı</b>		<b>6.491.900,00</b>
<b>Bütçe Dışı Kaynak</b>	Döner Sermaye	0,00
	Diğer Yurt İçi	0,00
	Yurt Dışı	0,00
<b>Toplam Bütçe Dışı Kaynak İhtiyacı</b>		<b>0,00</b>
<b>Toplam Kaynak İhtiyacı</b>		<b>6.491.900,00</b>

<b>İdare Adı</b>	<b>32.75 - TÜRKİYE İSTATİSTİK KURUMU</b>
<b>Performans Hedefi</b>	77 - 2015 yılında destek hizmetlerine ilişkin faaliyetlere devam edilerek kaynakların etkin ve verimli kullanımı sağlanacaktır.
<b>Faaliyet Adı</b>	Teknik ve destek hizmetler
<b>Sorumlu Harcama Birimi veya Birimleri</b>	32.75.00.04 - DESTEK HİZMETLERİ DAİRE BAŞKANLIĞI

Ekonomik Kod		Ödenek
01	Personel Giderleri	2.753.100,00
02	SGK Devlet Primi Giderleri	513.450,00
03	Mal ve Hizmet Alım Giderleri	3.472.000,00
04	Faiz Giderleri	0,00
05	Cari Transferler	233.100,00
06	Sermaye Giderleri	15.750.000,00
07	Sermaye Transferleri	0,00
08	Borç verme	0,00
<b>Toplam Bütçe Kaynak İhtiyacı</b>		<b>22.721.650,00</b>
<b>Bütçe Dışı Kaynak</b>	Döner Sermaye	0,00
	Diğer Yurt İçi	0,00
	Yurt Dışı	0,00
<b>Toplam Bütçe Dışı Kaynak İhtiyacı</b>		<b>0,00</b>
<b>Toplam Kaynak İhtiyacı</b>		<b>22.721.650,00</b>

## Performans Bilgileri

<b>İdare Adı</b>	<b>32.75 - TÜRKİYE İSTATİSTİK KURUMU</b>
<b>Performans Hedefi</b>	78 - 2015 yılında, Kurum personelinin mesleki teknik bilgi ve iş verimliliklerinin artırılması ve uluslararası standartlara uygun bilgi üretme kapasitelerinin geliştirilmesi yönünde çalışmalar yürütülecektir
<b>Faaliyet Adı</b>	Eğitim Hizmetlerinin Etkinliğinin Artırılması (e-öğrenme ve eğitim yönetim sistemi uygulamalarının geliştirilmesi)
<b>Sorumlu Harcama Birimi veya Birimleri</b>	32.75.00.02 - ÖZEL KALEM MÜDÜRLÜĞÜ

Ekonomik Kod		Ödenek
01	Personel Giderleri	169.125,00
02	SGK Devlet Primi Giderleri	22.275,00
03	Mal ve Hizmet Alım Giderleri	30.450,00
04	Faiz Giderleri	0,00
05	Cari Transferler	0,00
06	Sermaye Giderleri	0,00
07	Sermaye Transferleri	0,00
08	Borç verme	0,00
<b>Toplam Bütçe Kaynak İhtiyacı</b>		<b>221.850,00</b>
<b>Bütçe Dışı Kaynak</b>	Döner Sermaye	0,00
	Diğer Yurt İçi	0,00
	Yurt Dışı	0,00
<b>Toplam Bütçe Dışı Kaynak İhtiyacı</b>		<b>0,00</b>
<b>Toplam Kaynak İhtiyacı</b>		<b>221.850,00</b>

<b>İdare Adı</b>	<b>32.75 - TÜRKİYE İSTATİSTİK KURUMU</b>
<b>Performans Hedefi</b>	78 - 2015 yılında, Kurum personelinin mesleki teknik bilgi ve iş verimliliklerinin artırılması ve uluslararası standartlara uygun bilgi üretme kapasitelerinin geliştirilmesi yönünde çalışmalar yürütülecektir
<b>Faaliyet Adı</b>	Eğitim Hizmetlerinin Etkinliğinin Artırılması (e-öğrenme ve eğitim yönetim sistemi uygulamalarının geliştirilmesi)
<b>Sorumlu Harcama Birimi veya Birimleri</b>	32.75.00.02 - ÖZEL KALEM MÜDÜRLÜĞÜ

Ekonomik Kod		Ödenek
01	Personel Giderleri	169.125,00
02	SGK Devlet Primi Giderleri	22.275,00
03	Mal ve Hizmet Alım Giderleri	30.450,00
04	Faiz Giderleri	0,00
05	Cari Transferler	0,00
06	Sermaye Giderleri	0,00
07	Sermaye Transferleri	0,00
08	Borç verme	0,00
<b>Toplam Bütçe Kaynak İhtiyacı</b>		<b>221.850,00</b>
<b>Bütçe Dışı Kaynak</b>	Döner Sermaye	0,00
	Diğer Yurt İçi	0,00
	Yurt Dışı	0,00
<b>Toplam Bütçe Dışı Kaynak İhtiyacı</b>		<b>0,00</b>
<b>Toplam Kaynak İhtiyacı</b>		<b>221.850,00</b>

<b>İdare Adı</b>	<b>32.75 - TÜRKİYE İSTATİSTİK KURUMU</b>
<b>Performans Hedefi</b>	78 - 2015 yılında, Kurum personelinin mesleki teknik bilgi ve iş verimliliklerinin artırılması ve uluslararası standartlara uygun bilgi üretme kapasitelerinin geliştirilmesi yönünde çalışmalar yürütülecektir
<b>Faaliyet Adı</b>	Eğitim ve Değerlendirme Toplantıları Programı (EDTP)'nin Hazırlanması ve Uygulanması
<b>Sorumlu Harcama Birimi veya Birimleri</b>	32.75.00.02 - ÖZEL KALEM MÜDÜRLÜĞÜ

Ekonomik Kod		Ödenek
01	Personel Giderleri	451.000,00
02	SGK Devlet Primi Giderleri	59.400,00
03	Mal ve Hizmet Alım Giderleri	81.200,00
04	Faiz Giderleri	0,00
05	Cari Transferler	0,00
06	Sermaye Giderleri	0,00
07	Sermaye Transferleri	0,00
08	Borç verme	0,00
<b>Toplam Bütçe Kaynak İhtiyacı</b>		<b>591.600,00</b>
<b>Bütçe Dışı Kaynak</b>	Döner Sermaye	0,00
	Diğer Yurt İçi	0,00
	Yurt Dışı	0,00
<b>Toplam Bütçe Dışı Kaynak İhtiyacı</b>		<b>0,00</b>
<b>Toplam Kaynak İhtiyacı</b>		<b>591.600,00</b>

<b>İdare Adı</b>	<b>32.75 - TÜRKİYE İSTATİSTİK KURUMU</b>
<b>Performans Hedefi</b>	78 - 2015 yılında, Kurum personelinin mesleki teknik bilgi ve iş verimliliklerinin artırılması ve uluslararası standartlara uygun bilgi üretme kapasitelerinin geliştirilmesi yönünde çalışmalar yürütülecektir
<b>Faaliyet Adı</b>	Hizmet İçi Eğitim Programlarının Geliştirilmesi ve Uygulanması
<b>Sorumlu Harcama Birimi veya Birimleri</b>	32.75.00.02 - ÖZEL KALEM MÜDÜRLÜĞÜ

Ekonomik Kod		Ödenek
01	Personel Giderleri	394.625,00
02	SGK Devlet Primi Giderleri	51.975,00
03	Mal ve Hizmet Alım Giderleri	71.050,00
04	Faiz Giderleri	0,00
05	Cari Transferler	0,00
06	Sermaye Giderleri	0,00
07	Sermaye Transferleri	0,00
08	Borç verme	0,00
<b>Toplam Bütçe Kaynak İhtiyacı</b>		<b>517.650,00</b>
<b>Bütçe Dışı Kaynak</b>	Döner Sermaye	0,00
	Diğer Yurt İçi	0,00
	Yurt Dışı	0,00
<b>Toplam Bütçe Dışı Kaynak İhtiyacı</b>		<b>0,00</b>
<b>Toplam Kaynak İhtiyacı</b>		<b>517.650,00</b>

<b>İdare Adı</b>	<b>32.75 - TÜRKİYE İSTATİSTİK KURUMU</b>
<b>Performans Hedefi</b>	78 - 2015 yılında, Kurum personelinin mesleki teknik bilgi ve iş verimliliklerinin artırılması ve uluslararası standartlara uygun bilgi üretme kapasitelerinin geliştirilmesi yönünde çalışmalar yürütülecektir
<b>Faaliyet Adı</b>	Uzmanlık Alan Eğitimleri ve Yeterlik Sınavı Uygulanması
<b>Sorumlu Harcama Birimi veya Birimleri</b>	32.75.00.02 - ÖZEL KALEM MÜDÜRLÜĞÜ

Ekonomik Kod		Ödenek
01	Personel Giderleri	112.750,00
02	SGK Devlet Primi Giderleri	14.850,00
03	Mal ve Hizmet Alım Giderleri	20.300,00
04	Faiz Giderleri	0,00
05	Cari Transferler	0,00
06	Sermaye Giderleri	0,00
07	Sermaye Transferleri	0,00
08	Borç verme	0,00
<b>Toplam Bütçe Kaynak İhtiyacı</b>		<b>147.900,00</b>
<b>Bütçe Dışı Kaynak</b>	Döner Sermaye	0,00
	Diğer Yurt İçi	0,00
	Yurt Dışı	0,00
<b>Toplam Bütçe Dışı Kaynak İhtiyacı</b>		<b>0,00</b>
<b>Toplam Kaynak İhtiyacı</b>		<b>147.900,00</b>

<b>İdare Adı</b>	<b>32.75 - TÜRKİYE İSTATİSTİK KURUMU</b>
<b>Performans Hedefi</b>	79 - 2015 yılında, RİP'e dahil kurum/kuruluşlar ve istatistik kullanıcıları arasında bilgi akışı ve paylaşımı sağlanacak, eğitim ve danışmanlık hizmetleri verilecektir
<b>Faaliyet Adı</b>	RİP Eğitim Programının Hazırlanması ve Uygulanması
<b>Sorumlu Harcama Birimi veya Birimleri</b>	32.75.00.02 - ÖZEL KALEM MÜDÜRLÜĞÜ

Ekonomik Kod		Ödenek
01	Personel Giderleri	405.900,00
02	SGK Devlet Primi Giderleri	53.460,00
03	Mal ve Hizmet Alım Giderleri	73.080,00
04	Faiz Giderleri	0,00
05	Cari Transferler	0,00
06	Sermaye Giderleri	0,00
07	Sermaye Transferleri	0,00
08	Borç verme	0,00
<b>Toplam Bütçe Kaynak İhtiyacı</b>		<b>532.440,00</b>
<b>Bütçe Dışı Kaynak</b>	Döner Sermaye	0,00
	Diğer Yurt İçi	0,00
	Yurt Dışı	0,00
<b>Toplam Bütçe Dışı Kaynak İhtiyacı</b>		<b>0,00</b>
<b>Toplam Kaynak İhtiyacı</b>		<b>532.440,00</b>

## Performans Bilgileri

<b>İdare Adı</b>	<b>32.75 - TÜRKİYE İSTATİSTİK KURUMU</b>
<b>Performans Hedefi</b>	80 - 2015 yılında, istatistik alanında araştırmacılar, akademisyenler ve kullanıcılar arasında iletişimin güçlendirilmesi, istatistiki araştırmaların niteliğinin yükseltilmesi, Kurumsal kimlik, ürün ve hizmetlerimiz konusunda kamuoyunda farkındalığın yaratılması.
<b>Faaliyet Adı</b>	Dış Kullanıcılar için E-öğrenme Modül/Uygulamalarının geliştirilmesi
<b>Sorumlu Harcama Birimi veya Birimleri</b>	32.75.00.02 - ÖZEL KALEM MÜDÜRLÜĞÜ

Ekonomik Kod		Ödenek
01	Personel Giderleri	90.200,00
02	SGK Devlet Primi Giderleri	11.880,00
03	Mal ve Hizmet Alım Giderleri	16.240,00
04	Faiz Giderleri	0,00
05	Cari Transferler	0,00
06	Sermaye Giderleri	0,00
07	Sermaye Transferleri	0,00
08	Borç verme	0,00
<b>Toplam Bütçe Kaynak İhtiyacı</b>		<b>118.320,00</b>
<b>Bütçe Dışı Kaynak</b>	Döner Sermaye	0,00
	Diğer Yurt İçi	0,00
	Yurt Dışı	0,00
<b>Toplam Bütçe Dışı Kaynak İhtiyacı</b>		<b>0,00</b>
<b>Toplam Kaynak İhtiyacı</b>		<b>118.320,00</b>

<b>İdare Adı</b>	<b>32.75 - TÜRKİYE İSTATİSTİK KURUMU</b>
<b>Performans Hedefi</b>	80 - 2015 yılında, istatistik alanında araştırmacılar, akademisyenler ve kullanıcılar arasında iletişimin güçlendirilmesi, istatistiki araştırmaların niteliğinin yükseltilmesi, Kurumsal kimlik, ürün ve hizmetlerimiz konusunda kamuoyunda farkındalığın yaratılması.
<b>Faaliyet Adı</b>	İstatistik Araştırma Dergisi (İAD)'nin Yayımlanması
<b>Sorumlu Harcama Birimi veya Birimleri</b>	32.75.00.02 - ÖZEL KALEM MÜDÜRLÜĞÜ

Ekonomik Kod		Ödenek
01	Personel Giderleri	180.400,00
02	SGK Devlet Primi Giderleri	23.760,00
03	Mal ve Hizmet Alım Giderleri	32.480,00
04	Faiz Giderleri	0,00
05	Cari Transferler	0,00
06	Sermaye Giderleri	0,00
07	Sermaye Transferleri	0,00
08	Borç verme	0,00
<b>Toplam Bütçe Kaynak İhtiyacı</b>		<b>236.640,00</b>
<b>Bütçe Dışı Kaynak</b>	Döner Sermaye	0,00
	Diğer Yurt İçi	0,00
	Yurt Dışı	0,00
<b>Toplam Bütçe Dışı Kaynak İhtiyacı</b>		<b>0,00</b>
<b>Toplam Kaynak İhtiyacı</b>		<b>236.640,00</b>

<b>İdare Adı</b>	<b>32.75 - TÜRKİYE İSTATİSTİK KURUMU</b>
<b>Performans Hedefi</b>	80 - 2015 yılında, istatistik alanında araştırmacılar, akademisyenler ve kullanıcılar arasında iletişimin güçlendirilmesi, istatistiki araştırmaların niteliğinin yükseltilmesi, Kurumsal kimlik, ürün ve hizmetlerimiz konusunda kamuoyunda farkındalığın yaratılması.
<b>Faaliyet Adı</b>	İstatistik Araştırma Sempozyumu (İAS)'nin Düzenlenmesi
<b>Sorumlu Harcama Birimi veya Birimleri</b>	32.75.00.02 - ÖZEL KALEM MÜDÜRLÜĞÜ

Ekonomik Kod		Ödenek
01	Personel Giderleri	180.400,00
02	SGK Devlet Primi Giderleri	23.760,00
03	Mal ve Hizmet Alım Giderleri	32.480,00
04	Faiz Giderleri	0,00
05	Cari Transferler	0,00
06	Sermaye Giderleri	0,00
07	Sermaye Transferleri	0,00
08	Borç verme	0,00
<b>Toplam Bütçe Kaynak İhtiyacı</b>		<b>236.640,00</b>
<b>Bütçe Dışı Kaynak</b>	Döner Sermaye	0,00
	Diğer Yurt İçi	0,00
	Yurt Dışı	0,00
<b>Toplam Bütçe Dışı Kaynak İhtiyacı</b>		<b>0,00</b>
<b>Toplam Kaynak İhtiyacı</b>		<b>236.640,00</b>



## D. İdarenin Kaynak İhtiyacı

## 1. İdare Performans Tablosu

PERFORMANS HEDEFİ	FAALİYET	Açıklama	2015					
			Bütçe İçi		Bütçe Dışı		Toplam	
			(TL)	PAY (%)	(TL)	PAY%	(TL)	PAY (%)
1		2015 yılında, Ulusal hesaplar alanında, uluslararası metodolojik gelişmeleri ve yenilikleri izlemek, bu konularda eğitimler düzenlemek ve Ulusal hesaplar göstergelerinin uluslararası standartlarda üretilmesine destek sağlanacaktır.	334.878,89	0,12	0,00	0,00	334.878,89	0,12
	1	Danışmanlık hizmetleri	68.180,20	0,02	0,00	0,00	68.180,20	0,02
	2	Eğitim hizmetleri	136.359,87	0,05	0,00	0,00	136.359,87	0,05
	3	Metodoloji ve meta veri çalışmaları	62.158,65	0,02	0,00	0,00	62.158,65	0,02
	4	Sınıflamalara yönelik faaliyetler	68.180,17	0,02	0,00	0,00	68.180,17	0,02
2		2015 yılında, Arz ve Kullanım Tabloları, Dış Alem Hesapları ve Bölgesel Gayri Safi Katma Değer tahminlerinin, cari fiyatlarla İstatistik Bölge Birimleri Sınıflandırması (İBBS) 2 düzeyinde hesaplanması, EDP Mali Bildirim Tablolarının hazırlanması ve veri kalitesinin, içsel tutarlılığın artırılmasına devam edilecektir.	831.045,03	0,29	0,00	0,00	831.045,03	0,29
	3	Metodoloji ve meta veri çalışmaları	62.158,65	0,02	0,00	0,00	62.158,65	0,02
	5	İstatistiklerin üretilmesi, tahmin çalışmaları ve sonuçların alınması	599.699,71	0,21	0,00	0,00	599.699,71	0,21
	6	Veri derleme faaliyetleri	117.056,04	0,04	0,00	0,00	117.056,04	0,04
	7	Yayın faaliyetleri	52.130,63	0,02	0,00	0,00	52.130,63	0,02
3		2015 yılında, Harcama yöntemi ile cari ve sabit fiyatlarla gayri safi yurt içi hasıla (GSYİH) tahminlerinin uluslararası standartlarda üretilmesi, Gelir yöntemi ile cari fiyatlarla Gayri safi Yurt İçi Hasıla (GSYH) tahminlerinin uluslararası standartlarda üçer aylık dönemler itibarıyla üretilmesi, Üretim yöntemi ile cari ve sabit fiyatlarla Gayri Safi Yurtiçi Hasıla (GSYH) tahminlerinin uluslararası standartlarda üretilmesine devam edilecektir.	831.045,03	0,29	0,00	0,00	831.045,03	0,29
	3	Metodoloji ve meta veri çalışmaları	62.158,65	0,02	0,00	0,00	62.158,65	0,02
	5	İstatistiklerin üretilmesi, tahmin çalışmaları ve sonuçların alınması	599.699,71	0,21	0,00	0,00	599.699,71	0,21
	6	Veri derleme faaliyetleri	117.056,04	0,04	0,00	0,00	117.056,04	0,04
	7	Yayın faaliyetleri	52.130,63	0,02	0,00	0,00	52.130,63	0,02
4		2015 yılında, İstatistik Bölge Birimleri Sınıflandırması (İBBS) 2 düzeyinde, Bölgesel İstihdam ve Bölgesel İşgücü Ödemeleri serisinin hesaplanması, Kurumsal Sektörlere göre Mali Olmayan Hesap Setlerinin oluşturulması konusunda çalışmalara devam edilecektir.	831.045,03	0,29	0,00	0,00	831.045,03	0,29
	3	Metodoloji ve meta veri çalışmaları	62.158,65	0,02	0,00	0,00	62.158,65	0,02
	5	İstatistiklerin üretilmesi, tahmin çalışmaları ve sonuçların alınması	599.699,71	0,21	0,00	0,00	599.699,71	0,21
	6	Veri derleme faaliyetleri	117.056,04	0,04	0,00	0,00	117.056,04	0,04
	7	Yayın faaliyetleri	52.130,63	0,02	0,00	0,00	52.130,63	0,02
5		2015 yılında, üretim yöntemi ile GSYH tahminleri yeni bazlı seriye göre oluşturulacak ve GSYH tahminlerinde FISIM'in iktisadi faaliyetlere göre dağılımı yapılacaktır	831.045,03	0,29	0,00	0,00	831.045,03	0,29
	3	Metodoloji ve meta veri çalışmaları	62.158,65	0,02	0,00	0,00	62.158,65	0,02
	5	İstatistiklerin üretilmesi, tahmin çalışmaları ve sonuçların alınması	599.699,71	0,21	0,00	0,00	599.699,71	0,21
	6	Veri derleme faaliyetleri	117.056,04	0,04	0,00	0,00	117.056,04	0,04
	7	Yayın faaliyetleri	52.130,63	0,02	0,00	0,00	52.130,63	0,02
6		2015 yılında, Dış ticaret istatistikleri ve endeksleri, uluslararası karşılaştırılabilir, içsel uyumlu ve tutarlı, veri entegrasyonu sağlanarak üretilmeye devam edilecektir.	965.638,66	0,34	0,00	0,00	965.638,66	0,33
	3	Metodoloji ve meta veri çalışmaları	146.354,31	0,05	0,00	0,00	146.354,31	0,05
	4	Sınıflamalara yönelik faaliyetler	142.895,01	0,05	0,00	0,00	142.895,01	0,05
	5	İstatistiklerin üretilmesi, tahmin çalışmaları ve sonuçların alınması	158.628,76	0,06	0,00	0,00	158.628,76	0,06
	6	Veri derleme faaliyetleri	111.735,31	0,04	0,00	0,00	111.735,31	0,04
	7	Yayın faaliyetleri	123.017,58	0,04	0,00	0,00	123.017,58	0,04
	8	İşbirliği faaliyetleri	43.716,88	0,02	0,00	0,00	43.716,88	0,02
	9	Veri kalitesine yönelik faaliyetler	239.290,82	0,08	0,00	0,00	239.290,82	0,08

## Performans Bilgileri

Devam

7		<b>2015 yılında, Tüketici Fiyatları Endeksinin kapsamının genişletilmesi ve uluslararası karşılaştırılabilirliğinin sağlanması, konut istatistiklerinin üretilmesi, finansal yatırım araçlarının reel getiri oranlarının hesaplanması, Satınalma Gücü Paritesi çalışmalarının tam uyumluluk kriterlerine bağlı olarak gerçekleştirilmesi çalışmaları yapılacaktır.</b>	<b>779.026,77</b>	<b>0,27</b>	<b>0,00</b>	<b>0,00</b>	<b>779.026,77</b>	<b>0,27</b>
	3	Metodoloji ve meta veri çalışmaları	146.354,31	0,05	0,00	0,00	146.354,31	0,05
	5	İstatistiklerin üretilmesi, tahmin çalışmaları ve sonuçların alınması	158.628,76	0,06	0,00	0,00	158.628,76	0,05
	6	Veri derleme faaliyetleri	111.735,31	0,04	0,00	0,00	111.735,31	0,04
	7	Yayın faaliyetleri	123.017,58	0,04	0,00	0,00	123.017,58	0,04
	9	Veri kalitesine yönelik faaliyetler	239.290,82	0,08	0,00	0,00	239.290,82	0,08
8		<b>Tüketici ve sektörel eğilim istatistiklerinin ve güven endekslerinin uluslararası standartlarda üretilmesi</b>	<b>417.358,93</b>	<b>0,15</b>	<b>0,00</b>	<b>0,00</b>	<b>417.358,93</b>	<b>0,14</b>
	5	İstatistiklerin üretilmesi, tahmin çalışmaları ve sonuçların alınması	158.628,76	0,06	0,00	0,00	158.628,76	0,05
	6	Veri derleme faaliyetleri	111.735,31	0,04	0,00	0,00	111.735,31	0,04
	7	Yayın faaliyetleri	123.017,58	0,04	0,00	0,00	123.017,58	0,04
	10	Hazırlık çalışmaları	23.977,29	0,01	0,00	0,00	23.977,29	0,01
9		<b>Ulusal ve uluslararası kullanıcı ihtiyaçlarını karşılayacak Ekonomik Güven Endekslerinin hesaplanması</b>	<b>493.565,47</b>	<b>0,17</b>	<b>0,00</b>	<b>0,00</b>	<b>493.565,47</b>	<b>0,17</b>
	3	Metodoloji ve meta veri çalışmaları	146.354,31	0,05	0,00	0,00	146.354,31	0,05
	5	İstatistiklerin üretilmesi, tahmin çalışmaları ve sonuçların alınması	158.628,76	0,06	0,00	0,00	158.628,76	0,05
	7	Yayın faaliyetleri	123.017,58	0,04	0,00	0,00	123.017,58	0,04
	11	Veri girişi, kontrolü ve işlenmesi faaliyetleri	65.564,82	0,02	0,00	0,00	65.564,82	0,02
10		<b>2015 yılında Sürdürülebilir kalkınma göstergelerine yönelik çalışmalar yürütülecektir.</b>	<b>211.919,13</b>	<b>0,07</b>	<b>0,00</b>	<b>0,00</b>	<b>211.919,13</b>	<b>0,07</b>
	3	Metodoloji ve meta veri çalışmaları	146.354,31	0,05	0,00	0,00	146.354,31	0,05
	11	Veri girişi, kontrolü ve işlenmesi faaliyetleri	65.564,82	0,02	0,00	0,00	65.564,82	0,02
11		<b>Bölgesel istatistikler ile Ulusal ve uluslararası göstergelerin, kullanılabilirliğinin geliştirilmesi</b>	<b>639.559,82</b>	<b>0,22</b>	<b>0,00</b>	<b>0,00</b>	<b>639.559,82</b>	<b>0,22</b>
	3	Metodoloji ve meta veri çalışmaları	146.354,31	0,05	0,00	0,00	146.354,31	0,05
	5	İstatistiklerin üretilmesi, tahmin çalışmaları ve sonuçların alınması	158.628,76	0,06	0,00	0,00	158.628,76	0,05
	7	Yayın faaliyetleri	123.017,58	0,04	0,00	0,00	123.017,58	0,04
	8	İşbirliği faaliyetleri	43.716,88	0,02	0,00	0,00	43.716,88	0,02
	10	Hazırlık çalışmaları	23.977,29	0,01	0,00	0,00	23.977,29	0,01
	12	Dağıtım faaliyetleri	15.985,00	0,01	0,00	0,00	15.985,00	0,01
	13	Veri tabanının güncellenmesi ve kapsamının geliştirilmesi	127.880,00	0,04	0,00	0,00	127.880,00	0,04
12		<b>2015 yılında, bitkisel üretim, hayvansal üretim, organik tarım, iyi tarım uygulamaları istatistikleri uluslar arası karşılaştırılabilir, içsel uyumlu ve tutarlı, veri entegrasyonu sağlanarak üretilmektedir.</b>	<b>758.049,38</b>	<b>0,27</b>	<b>0,00</b>	<b>0,00</b>	<b>758.049,38</b>	<b>0,26</b>
	3	Metodoloji ve meta veri çalışmaları	84.823,68	0,03	0,00	0,00	84.823,68	0,03
	5	İstatistiklerin üretilmesi, tahmin çalışmaları ve sonuçların alınması	145.769,19	0,05	0,00	0,00	145.769,19	0,05
	6	Veri derleme faaliyetleri	170.263,33	0,06	0,00	0,00	170.263,33	0,06
	7	Yayın faaliyetleri	117.448,96	0,04	0,00	0,00	117.448,96	0,04
	8	İşbirliği faaliyetleri	109.243,49	0,04	0,00	0,00	109.243,49	0,04
	9	Veri kalitesine yönelik faaliyetler	130.500,74	0,05	0,00	0,00	130.500,74	0,05
13		<b>2015 yılında, Uluslararası standartlarda, Tarımsal İşletme Yapı İstatistikleri ile tarımsal fiyat istatistikleri ve endekslerine ilişkin göstergelerin hesaplanmasına devam edilecektir.</b>	<b>627.548,64</b>	<b>0,22</b>	<b>0,00</b>	<b>0,00</b>	<b>627.548,64</b>	<b>0,22</b>
	3	Metodoloji ve meta veri çalışmaları	84.823,68	0,03	0,00	0,00	84.823,68	0,03
	5	İstatistiklerin üretilmesi, tahmin çalışmaları ve sonuçların alınması	145.769,19	0,05	0,00	0,00	145.769,19	0,05
	6	Veri derleme faaliyetleri	170.263,33	0,06	0,00	0,00	170.263,33	0,06
	7	Yayın faaliyetleri	117.448,96	0,04	0,00	0,00	117.448,96	0,04
	8	İşbirliği faaliyetleri	109.243,49	0,04	0,00	0,00	109.243,49	0,04
14		<b>2015 yılında, Tarımsal Ekonomik Hesaplar için gerekli veriler derlenecek ve hesap tabloları hazırlanacaktır.</b>	<b>627.399,58</b>	<b>0,22</b>	<b>0,00</b>	<b>0,00</b>	<b>627.399,58</b>	<b>0,22</b>
	3	Metodoloji ve meta veri çalışmaları	84.823,68	0,03	0,00	0,00	84.823,68	0,03
	5	İstatistiklerin üretilmesi, tahmin çalışmaları ve sonuçların alınması	145.769,19	0,05	0,00	0,00	145.769,19	0,05
	6	Veri derleme faaliyetleri	170.263,33	0,06	0,00	0,00	170.263,33	0,06
	8	İşbirliği faaliyetleri	109.243,49	0,04	0,00	0,00	109.243,49	0,04
	14	Teknik destek verilmesi	117.299,90	0,04	0,00	0,00	117.299,90	0,04

Devam

15		<b>2015 yılında, Farklı idari kayıt sistemlerinden yararlanarak bitkisel üretim istatistiklerinin hesaplanması ve hayvansal üretim istatistiklerinin üretilmesinde idari kayıt sistemlerinin kullanımının artırılmasına, Gıda ile ilgili istatistiklerin kullanılabilirliğinin geliştirilmesine devam edilecektir.</b>	<b>1.117.100,58</b>	<b>0,39</b>	<b>0,00</b>	<b>0,00</b>	<b>1.117.100,58</b>	<b>0,39</b>
	5	İstatistiklerin üretilmesi, tahmin çalışmaları ve sonuçların alınması	145.769,19	0,05	0,00	0,00	145.769,19	0,05
	6	Veri derleme faaliyetleri	170.263,33	0,06	0,00	0,00	170.263,33	0,06
	8	İşbirliği faaliyetleri	109.243,49	0,04	0,00	0,00	109.243,49	0,04
	10	Hazırlık çalışmaları	82.074,99	0,03	0,00	0,00	82.074,99	0,03
	14	Teknik destek verilmesi	117.299,90	0,04	0,00	0,00	117.299,90	0,04
	15	Alternatif kaynaklarda var olan verilerin temini	117.250,00	0,04	0,00	0,00	117.250,00	0,04
	16	İdari kayıt verilerinin analizi ve uyumlaştırılması	175.875,00	0,06	0,00	0,00	175.875,00	0,06
	17	Metodolojik araştırmalar ve yöntem belirleme faaliyetleri	82.074,68	0,03	0,00	0,00	82.074,68	0,03
	18	Verilerin elektronik ortama aktarımı (veri girişi)	117.250,00	0,04	0,00	0,00	117.250,00	0,04
16		<b>2015 yılında, Çevresel istihdam, gelir ve harcama, su, atıksu ve atık istatistikleri ile Hükümetlerarası İklim Değişikliği Paneli (IPCC) Rehberinde önerilen yaklaşımlar kullanılarak seragazi emisyonları uluslararası karşılaştırılabilir, içsel uyumlu ve tutarlı, veri entegrasyonu sağlanarak üretilcek ve çevresel hesap sistemi geliştirilecektir.</b>	<b>951.647,16</b>	<b>0,33</b>	<b>0,00</b>	<b>0,00</b>	<b>951.647,16</b>	<b>0,33</b>
	2	Eğitim hizmetleri	100.840,40	0,04	0,00	0,00	100.840,40	0,03
	3	Metodoloji ve meta veri çalışmaları	91.385,89	0,03	0,00	0,00	91.385,89	0,03
	5	İstatistiklerin üretilmesi, tahmin çalışmaları ve sonuçların alınması	116.598,92	0,04	0,00	0,00	116.598,92	0,04
	6	Veri derleme faaliyetleri	163.830,80	0,06	0,00	0,00	163.830,80	0,06
	7	Yayın faaliyetleri	147.058,93	0,05	0,00	0,00	147.058,93	0,05
	8	İşbirliği faaliyetleri	79.831,97	0,03	0,00	0,00	79.831,97	0,03
	9	Veri kalitesine yönelik faaliyetler	201.680,35	0,07	0,00	0,00	201.680,35	0,07
	19	Diğer istatistik üretim ve sonuç alım faaliyetleri	50.419,90	0,02	0,00	0,00	50.419,90	0,02
17		<b>2015 yılında, sektörel enerji tüketimi, elektrik ve doğal gaz fiyat istatistiklerinde yer alan istatistikler ile ulaştırma istatistikleri, uluslararası karşılaştırılabilir, içsel uyumlu, tutarlı, veri entegrasyonu sağlanarak üretilcektir.</b>	<b>598.706,51</b>	<b>0,21</b>	<b>0,00</b>	<b>0,00</b>	<b>598.706,51</b>	<b>0,21</b>
	3	Metodoloji ve meta veri çalışmaları	91.385,89	0,03	0,00	0,00	91.385,89	0,03
	5	İstatistiklerin üretilmesi, tahmin çalışmaları ve sonuçların alınması	116.598,92	0,04	0,00	0,00	116.598,92	0,04
	6	Veri derleme faaliyetleri	163.830,80	0,06	0,00	0,00	163.830,80	0,06
	7	Yayın faaliyetleri	147.058,93	0,05	0,00	0,00	147.058,93	0,05
	8	İşbirliği faaliyetleri	79.831,97	0,03	0,00	0,00	79.831,97	0,03
18		<b>2015 yılında çevresel vergilerle ilgili istatistikler üretilcektir.</b>	<b>371.815,61</b>	<b>0,13</b>	<b>0,00</b>	<b>0,00</b>	<b>371.815,61</b>	<b>0,13</b>
	3	Metodoloji ve meta veri çalışmaları	91.385,89	0,03	0,00	0,00	91.385,89	0,03
	5	İstatistiklerin üretilmesi, tahmin çalışmaları ve sonuçların alınması	116.598,92	0,04	0,00	0,00	116.598,92	0,04
	6	Veri derleme faaliyetleri	163.830,80	0,06	0,00	0,00	163.830,80	0,06
19		<b>2015 yılında enerji alanında kısa dönemli katı yakıt istatistikleri alanında ulusal ve uluslararası kullanıcı ihtiyaçlarına cevap verecek çeşitlilikte yeni istatistiklerin üretilmesine yönelik çalışmalar yapılacaktır.</b>	<b>598.706,51</b>	<b>0,21</b>	<b>0,00</b>	<b>0,00</b>	<b>598.706,51</b>	<b>0,21</b>
	3	Metodoloji ve meta veri çalışmaları	91.385,89	0,03	0,00	0,00	91.385,89	0,03
	5	İstatistiklerin üretilmesi, tahmin çalışmaları ve sonuçların alınması	116.598,92	0,04	0,00	0,00	116.598,92	0,04
	6	Veri derleme faaliyetleri	163.830,80	0,06	0,00	0,00	163.830,80	0,06
	7	Yayın faaliyetleri	147.058,93	0,05	0,00	0,00	147.058,93	0,05
	8	İşbirliği faaliyetleri	79.831,97	0,03	0,00	0,00	79.831,97	0,03
20		<b>2015 yılında 2010=100 temel yıllık Kısa Dönemli İnşaat Endeksleri, 2010=100 temel yıllık ticaret ve hizmet endeksleri ile Yapı İzin istatistikleri kapsamında yer alan istatistiklerin üretilmesine devam edilecek, yapı izni üretilmesi sürecinde İçişleri Bakanlığı Nüfus ve Vatandaşlık İşleri Genel Müdürlüğü ile işbirliği artırılabilecek ve etkinleştirilecektir</b>	<b>818.510,20</b>	<b>0,29</b>	<b>0,00</b>	<b>0,00</b>	<b>818.510,20</b>	<b>0,28</b>
	3	Metodoloji ve meta veri çalışmaları	42.968,40	0,02	0,00	0,00	42.968,40	0,01
	5	İstatistiklerin üretilmesi, tahmin çalışmaları ve sonuçların alınması	270.198,89	0,09	0,00	0,00	270.198,89	0,09
	6	Veri derleme faaliyetleri	79.413,87	0,03	0,00	0,00	79.413,87	0,03
	7	Yayın faaliyetleri	72.828,32	0,03	0,00	0,00	72.828,32	0,03
	8	İşbirliği faaliyetleri	44.862,26	0,02	0,00	0,00	44.862,26	0,02
	9	Veri kalitesine yönelik faaliyetler	66.513,77	0,02	0,00	0,00	66.513,77	0,02
	10	Hazırlık çalışmaları	19.665,18	0,01	0,00	0,00	19.665,18	0,01
	11	Veri girişi, kontrolü ve işlenmesi faaliyetleri	222.059,51	0,08	0,00	0,00	222.059,51	0,08

## Performans Bilgileri

Devam

21		<b>2015 yılında Sanayi İşgücü Girdi Endeksi, Sanayi Üretim, ciro ve işgücü maliyet endekslerinin üretilmesine devam edilecektir.</b>	<b>596.450,69</b>	<b>0,21</b>	<b>0,00</b>	<b>0,00</b>	<b>596.450,69</b>	<b>0,21</b>
	3	Metodoloji ve meta veri çalışmaları	42.968,40	0,02	0,00	0,00	42.968,40	0,01
	5	İstatistiklerin üretilmesi, tahmin çalışmaları ve sonuçların alınması	270.198,89	0,09	0,00	0,00	270.198,89	0,09
	6	Veri derleme faaliyetleri	79.413,87	0,03	0,00	0,00	79.413,87	0,03
	7	Yayın faaliyetleri	72.828,32	0,03	0,00	0,00	72.828,32	0,03
	8	İşbirliği faaliyetleri	44.862,26	0,02	0,00	0,00	44.862,26	0,02
	9	Veri kalitesine yönelik faaliyetler	66.513,77	0,02	0,00	0,00	66.513,77	0,02
	10	Hazırlık çalışmaları	19.665,18	0,01	0,00	0,00	19.665,18	0,01
22		<b>2015 yılında, Üretici Fiyat Endeksi ve Bina İnşaat Maliyet Endekslerinin hesaplanmasına devam edilecek, Yurt Dışı Satışlar İçin Üretici Fiyatları Endeksi hesaplanacak ve hizmetler sektörü için üretici fiyatları endeksi hesaplanmasına yönelik çalışmalar gerçekleştirilecektir.</b>	<b>732.331,25</b>	<b>0,26</b>	<b>0,00</b>	<b>0,00</b>	<b>732.331,25</b>	<b>0,25</b>
	3	Metodoloji ve meta veri çalışmaları	42.968,40	0,02	0,00	0,00	42.968,40	0,01
	5	İstatistiklerin üretilmesi, tahmin çalışmaları ve sonuçların alınması	270.198,89	0,09	0,00	0,00	270.198,89	0,09
	6	Veri derleme faaliyetleri	79.413,87	0,03	0,00	0,00	79.413,87	0,03
	7	Yayın faaliyetleri	72.828,32	0,03	0,00	0,00	72.828,32	0,03
	8	İşbirliği faaliyetleri	44.862,26	0,02	0,00	0,00	44.862,26	0,02
	11	Veri girişi, kontrolü ve işlenmesi faaliyetleri	222.059,51	0,08	0,00	0,00	222.059,51	0,08
23		<b>2015 yılında Perakende Satışlar Endeksinin yayınlanmasına ilişkin çalışmalara devam edilecektir.</b>	<b>510.271,74</b>	<b>0,18</b>	<b>0,00</b>	<b>0,00</b>	<b>510.271,74</b>	<b>0,18</b>
	3	Metodoloji ve meta veri çalışmaları	42.968,40	0,02	0,00	0,00	42.968,40	0,01
	5	İstatistiklerin üretilmesi, tahmin çalışmaları ve sonuçların alınması	270.198,89	0,09	0,00	0,00	270.198,89	0,09
	6	Veri derleme faaliyetleri	79.413,87	0,03	0,00	0,00	79.413,87	0,03
	7	Yayın faaliyetleri	72.828,32	0,03	0,00	0,00	72.828,32	0,03
	8	İşbirliği faaliyetleri	44.862,26	0,02	0,00	0,00	44.862,26	0,02
24		<b>2015 yılında, UAVT dışında form düzenlenmesinin engellenmesi, onay kodu olmayan formların onaylanmalarının sağlanması, idari kayıtların yasal olarak NVİ ile sistemin sağlıklı çalışması için gerekli çalışmalar yürütülecektir.</b>	<b>124.485,86</b>	<b>0,04</b>	<b>0,00</b>	<b>0,00</b>	<b>124.485,86</b>	<b>0,04</b>
	8	İşbirliği faaliyetleri	44.862,26	0,02	0,00	0,00	44.862,26	0,02
	9	Veri kalitesine yönelik faaliyetler	66.513,77	0,02	0,00	0,00	66.513,77	0,02
	20	Diğer yöntem araştırma, geliştirme ve uygulama faaliyetleri	13.109,83	0,00	0,00	0,00	13.109,83	0,00
25		<b>2015 yılında, eğitim, suç , adalet ve seçim, Kültür ve spor istatistiklerinin, uluslararası karşılaştırılabilir, içsel uyumlu ve tutarlı, veri entegrasyonu sağlanarak üretilmesine yönelik çalışmalara devam edilecektir.</b>	<b>981.667,70</b>	<b>0,34</b>	<b>0,00</b>	<b>0,00</b>	<b>981.667,70</b>	<b>0,34</b>
	2	Eğitim hizmetleri	63.629,52	0,02	0,00	0,00	63.629,52	0,02
	3	Metodoloji ve meta veri çalışmaları	54.539,71	0,02	0,00	0,00	54.539,71	0,02
	5	İstatistiklerin üretilmesi, tahmin çalışmaları ve sonuçların alınması	234.068,84	0,08	0,00	0,00	234.068,84	0,08
	6	Veri derleme faaliyetleri	240.862,25	0,08	0,00	0,00	240.862,25	0,08
	7	Yayın faaliyetleri	115.897,10	0,04	0,00	0,00	115.897,10	0,04
	8	İşbirliği faaliyetleri	90.900,80	0,03	0,00	0,00	90.900,80	0,03
	11	Veri girişi, kontrolü ve işlenmesi faaliyetleri	118.139,66	0,04	0,00	0,00	118.139,66	0,04
	14	Teknik destek verilmesi	63.629,83	0,02	0,00	0,00	63.629,83	0,02
26		<b>2015 yılında, turizm istatistiklerinin üretilmesine devam edilecektir.</b>	<b>863.528,05</b>	<b>0,30</b>	<b>0,00</b>	<b>0,00</b>	<b>863.528,05</b>	<b>0,30</b>
	2	Eğitim hizmetleri	63.629,52	0,02	0,00	0,00	63.629,52	0,02
	3	Metodoloji ve meta veri çalışmaları	54.539,71	0,02	0,00	0,00	54.539,71	0,02
	5	İstatistiklerin üretilmesi, tahmin çalışmaları ve sonuçların alınması	234.068,84	0,08	0,00	0,00	234.068,84	0,08
	6	Veri derleme faaliyetleri	240.862,25	0,08	0,00	0,00	240.862,25	0,08
	7	Yayın faaliyetleri	115.897,10	0,04	0,00	0,00	115.897,10	0,04
	8	İşbirliği faaliyetleri	90.900,80	0,03	0,00	0,00	90.900,80	0,03
	14	Teknik destek verilmesi	63.629,83	0,02	0,00	0,00	63.629,83	0,02
27		<b>2015 yılında, sağlık istatistiklerinin uluslararası karşılaştırılabilir, içsel uyumlu ve tutarlı üretilmesi ve bu kapsamda resmi istatistik üretiminde idari kayıt sistemlerinin kullanımının artırılması, bilgi ve hizmetlerin güncelliği ve zamanlılığının geliştirilmesi kapsamındaki çalışmalar yürütülecektir.</b>	<b>999.848,31</b>	<b>0,35</b>	<b>0,00</b>	<b>0,00</b>	<b>999.848,31</b>	<b>0,35</b>
	3	Metodoloji ve meta veri çalışmaları	54.539,71	0,02	0,00	0,00	54.539,71	0,02
	5	İstatistiklerin üretilmesi, tahmin çalışmaları ve sonuçların alınması	234.068,84	0,08	0,00	0,00	234.068,84	0,08
	6	Veri derleme faaliyetleri	240.862,25	0,08	0,00	0,00	240.862,25	0,08
	7	Yayın faaliyetleri	115.897,10	0,04	0,00	0,00	115.897,10	0,04
	8	İşbirliği faaliyetleri	90.900,80	0,03	0,00	0,00	90.900,80	0,03
	11	Veri girişi, kontrolü ve işlenmesi faaliyetleri	118.139,66	0,04	0,00	0,00	118.139,66	0,04
	21	İstatistik üretim sürecine yönelik faaliyetler	109.079,96	0,04	0,00	0,00	109.079,96	0,04
	22	Teknik destek	36.360,00	0,01	0,00	0,00	36.360,00	0,01

Devam

28		<b>2015 yılında, Ulusal ve Uluslararası kullanıcı ihtiyaçlarına cevap verecek nitelikte sosyal koruma istatistikleri üretilecektir.</b>	<b>790.808,53</b>	<b>0,28</b>	<b>0,00</b>	<b>0,00</b>	<b>790.808,53</b>	<b>0,27</b>
	3	Metodoloji ve meta veri çalışmaları	54.539,71	0,02	0,00	0,00	54.539,71	0,02
	5	İstatistiklerin üretilmesi, tahmin çalışmaları ve sonuçların alınması	234.068,84	0,08	0,00	0,00	234.068,84	0,08
	6	Veri derleme faaliyetleri	240.862,25	0,08	0,00	0,00	240.862,25	0,08
	7	Yayın faaliyetleri	115.897,10	0,04	0,00	0,00	115.897,10	0,04
	8	İşbirliği faaliyetleri	90.900,80	0,03	0,00	0,00	90.900,80	0,03
	10	Hazırlık çalışmaları	54.539,84	0,02	0,00	0,00	54.539,84	0,02
29		<b>2015 yılında, Yaşam Memnuniyeti Araştırması, toplumsal cinsiyet göstergeleri ile hayati istatistikler kapsamında yer alan doğum, evlenme, boşanma, ölümler ve intihar istatistiklerinin uluslararası karşılaştırılabilir, içsel uyumlu, tutarlı, veri entegrasyonu sağlanarak üretilmeye devam edecektir.</b>	<b>328.407,88</b>	<b>0,12</b>	<b>0,00</b>	<b>0,00</b>	<b>328.407,88</b>	<b>0,11</b>
	2	Eğitim hizmetleri	23.474,58	0,01	0,00	0,00	23.474,58	0,01
	3	Metodoloji ve meta veri çalışmaları	43.818,30	0,02	0,00	0,00	43.818,30	0,02
	5	İstatistiklerin üretilmesi, tahmin çalışmaları ve sonuçların alınması	71.988,94	0,03	0,00	0,00	71.988,94	0,02
	6	Veri derleme faaliyetleri	54.795,57	0,02	0,00	0,00	54.795,57	0,02
	7	Yayın faaliyetleri	52.168,03	0,02	0,00	0,00	52.168,03	0,02
	8	İşbirliği faaliyetleri	50.862,43	0,02	0,00	0,00	50.862,43	0,02
	10	Hazırlık çalışmaları	31.300,04	0,01	0,00	0,00	31.300,04	0,01
30		<b>2015 yılında uluslararası karşılaştırılabilir, içsel uyumlu ve tutarlı veri üretmeye yönelik yeni zaman kullanım anketi hazırlık çalışmaları yapılacaktır</b>	<b>297.101,46</b>	<b>0,10</b>	<b>0,00</b>	<b>0,00</b>	<b>297.101,46</b>	<b>0,10</b>
	3	Metodoloji ve meta veri çalışmaları	43.818,30	0,02	0,00	0,00	43.818,30	0,02
	5	İstatistiklerin üretilmesi, tahmin çalışmaları ve sonuçların alınması	71.988,94	0,03	0,00	0,00	71.988,94	0,02
	7	Yayın faaliyetleri	52.168,03	0,02	0,00	0,00	52.168,03	0,02
	8	İşbirliği faaliyetleri	50.862,43	0,02	0,00	0,00	50.862,43	0,02
	9	Veri kalitesine yönelik faaliyetler	31.299,98	0,01	0,00	0,00	31.299,98	0,01
	11	Veri girişi, kontrolü ve işlenmesi faaliyetleri	46.963,78	0,02	0,00	0,00	46.963,78	0,02
31		<b>2015 yılında, nüfus ve göç istatistikleri kapsamında yer alan istatistik ve göstergelerin, uluslararası karşılaştırılabilir, içsel uyumlu, tutarlı ve veri entegrasyonu sağlanarak üretilmesine devam edilecektir.</b>	<b>355.808,85</b>	<b>0,12</b>	<b>0,00</b>	<b>0,00</b>	<b>355.808,85</b>	<b>0,12</b>
	1	Danışmanlık hizmetleri	31.299,67	0,01	0,00	0,00	31.299,67	0,01
	2	Eğitim hizmetleri	23.474,58	0,01	0,00	0,00	23.474,58	0,01
	3	Metodoloji ve meta veri çalışmaları	43.818,30	0,02	0,00	0,00	43.818,30	0,02
	5	İstatistiklerin üretilmesi, tahmin çalışmaları ve sonuçların alınması	71.988,94	0,03	0,00	0,00	71.988,94	0,02
	6	Veri derleme faaliyetleri	54.795,57	0,02	0,00	0,00	54.795,57	0,02
	7	Yayın faaliyetleri	52.168,03	0,02	0,00	0,00	52.168,03	0,02
	9	Veri kalitesine yönelik faaliyetler	31.299,98	0,01	0,00	0,00	31.299,98	0,01
	11	Veri girişi, kontrolü ve işlenmesi faaliyetleri	46.963,78	0,02	0,00	0,00	46.963,78	0,02
32		<b>2015 yılında, Hayati istatistikler kapsamında ihtiyaç duyulan intihara teşebbüs istatistiklerinin üretilmesi için çalışmalar devam edilecektir.</b>	<b>221.465,24</b>	<b>0,08</b>	<b>0,00</b>	<b>0,00</b>	<b>221.465,24</b>	<b>0,08</b>
	3	Metodoloji ve meta veri çalışmaları	43.818,30	0,02	0,00	0,00	43.818,30	0,02
	5	İstatistiklerin üretilmesi, tahmin çalışmaları ve sonuçların alınması	71.988,94	0,03	0,00	0,00	71.988,94	0,02
	6	Veri derleme faaliyetleri	54.795,57	0,02	0,00	0,00	54.795,57	0,02
	8	İşbirliği faaliyetleri	50.862,43	0,02	0,00	0,00	50.862,43	0,02
33		<b>2015 yılında, nüfus ve uluslararası göç istatistiklerinin üretilmesinde ilgili kurumlarla idari kayıtların geliştirilmesi çalışmaları yürütülecek ve idari kayıt kullanımı artırılabilecektir.</b>	<b>362.329,05</b>	<b>0,13</b>	<b>0,00</b>	<b>0,00</b>	<b>362.329,05</b>	<b>0,13</b>
	3	Metodoloji ve meta veri çalışmaları	43.818,30	0,02	0,00	0,00	43.818,30	0,02
	5	İstatistiklerin üretilmesi, tahmin çalışmaları ve sonuçların alınması	71.988,94	0,03	0,00	0,00	71.988,94	0,02
	6	Veri derleme faaliyetleri	54.795,57	0,02	0,00	0,00	54.795,57	0,02
	8	İşbirliği faaliyetleri	50.862,43	0,02	0,00	0,00	50.862,43	0,02
	10	Hazırlık çalışmaları	31.300,04	0,01	0,00	0,00	31.300,04	0,01
	11	Veri girişi, kontrolü ve işlenmesi faaliyetleri	46.963,78	0,02	0,00	0,00	46.963,78	0,02
	23	Teknik yardım	62.600,00	0,02	0,00	0,00	62.600,00	0,02
34		<b>2015 yılında, İşgücü anketi, veri kalitesi konusundaki AB önerileri dikkate alınarak uygulanacak, ülke ihtiyaçları ile uyumlu olduğu takdirde Eurostat tarafından öngörülen modüler anketler de çalışmaya entegre edilecektir.</b>	<b>648.584,97</b>	<b>0,23</b>	<b>0,00</b>	<b>0,00</b>	<b>648.584,97</b>	<b>0,22</b>
	3	Metodoloji ve meta veri çalışmaları	143.673,02	0,05	0,00	0,00	143.673,02	0,05
	5	İstatistiklerin üretilmesi, tahmin çalışmaları ve sonuçların alınması	201.143,40	0,07	0,00	0,00	201.143,40	0,07
	7	Yayın faaliyetleri	94.414,13	0,03	0,00	0,00	94.414,13	0,03
	9	Veri kalitesine yönelik faaliyetler	209.354,42	0,07	0,00	0,00	209.354,42	0,07

## Performans Bilgileri

Devam

35		<b>2015 yılında, Gelir dağılımı, yaşam koşulları, yoksulluk ve sosyal dışlanma göstergelerinin tahmin boyutunun IBBS-2.düzye olarak geliştirilerek üretilmesi, Eurostat tarafından geliştirilen modüler anketlerin her yıl çalışmaya ilavesiyle farklı konularda sosyal dışlanma göstergelerinin üretilmesi.</b>	<b>931.815,98</b>	<b>0,33</b>	<b>0,00</b>	<b>0,00</b>	<b>931.815,98</b>	<b>0,32</b>
	3	Metodoloji ve meta veri çalışmaları	143.673,02	0,05	0,00	0,00	143.673,02	0,05
	5	İstatistiklerin üretilmesi, tahmin çalışmaları ve sonuçların alınması	201.143,40	0,07	0,00	0,00	201.143,40	0,07
	6	Veri derleme faaliyetleri	197.025,80	0,07	0,00	0,00	197.025,80	0,07
	7	Yayın faaliyetleri	94.414,13	0,03	0,00	0,00	94.414,13	0,03
	8	İşbirliği faaliyetleri	86.205,22	0,03	0,00	0,00	86.205,22	0,03
	9	Veri kalitesine yönelik faaliyetler	209.354,42	0,07	0,00	0,00	209.354,42	0,07
36		<b>2015 yılında cevaplayıcı yükü azaltmış olan hanehalkı bütçe anketlerinin alan uygulamasına devam edilecektir</b>	<b>882.599,27</b>	<b>0,31</b>	<b>0,00</b>	<b>0,00</b>	<b>882.599,27</b>	<b>0,31</b>
	3	Metodoloji ve meta veri çalışmaları	143.673,02	0,05	0,00	0,00	143.673,02	0,05
	5	İstatistiklerin üretilmesi, tahmin çalışmaları ve sonuçların alınması	201.143,40	0,07	0,00	0,00	201.143,40	0,07
	7	Yayın faaliyetleri	94.414,13	0,03	0,00	0,00	94.414,13	0,03
	8	İşbirliği faaliyetleri	86.205,22	0,03	0,00	0,00	86.205,22	0,03
	9	Veri kalitesine yönelik faaliyetler	209.354,42	0,07	0,00	0,00	209.354,42	0,07
	11	Veri girişi, kontrolü ve işlenmesi faaliyetleri	147.809,08	0,05	0,00	0,00	147.809,08	0,05
37		<b>2015 yılında AB normlarına uyumlu olarak Bilim, Teknoloji ve Bilgi toplumu istatistiklerinin üretilmesine devam edilecektir.</b>	<b>802.432,84</b>	<b>0,28</b>	<b>0,00</b>	<b>0,00</b>	<b>802.432,84</b>	<b>0,28</b>
	3	Metodoloji ve meta veri çalışmaları	170.689,03	0,06	0,00	0,00	170.689,03	0,06
	5	İstatistiklerin üretilmesi, tahmin çalışmaları ve sonuçların alınması	221.809,10	0,08	0,00	0,00	221.809,10	0,08
	6	Veri derleme faaliyetleri	64.642,89	0,02	0,00	0,00	64.642,89	0,02
	7	Yayın faaliyetleri	104.666,37	0,04	0,00	0,00	104.666,37	0,04
	8	İşbirliği faaliyetleri	46.375,97	0,02	0,00	0,00	46.375,97	0,02
	9	Veri kalitesine yönelik faaliyetler	110.999,40	0,04	0,00	0,00	110.999,40	0,04
	10	Hazırlık çalışmaları	83.250,08	0,03	0,00	0,00	83.250,08	0,03
38		<b>2015 yılında AB normlarına uyumlu Yıllık Sanayi İstatistikleri- Yıllık Ürün İstatistikleri, Yıllık Hizmet İstatistikleri ile mali araç kuruluş istatistikleri, radyo ve televizyon istatistiklerinin üretilmesine devam edilecektir.</b>	<b>977.307,40</b>	<b>0,34</b>	<b>0,00</b>	<b>0,00</b>	<b>977.307,40</b>	<b>0,34</b>
	1	Danışmanlık hizmetleri	221.250,53	0,08	0,00	0,00	221.250,53	0,08
	3	Metodoloji ve meta veri çalışmaları	170.689,03	0,06	0,00	0,00	170.689,03	0,06
	5	İstatistiklerin üretilmesi, tahmin çalışmaları ve sonuçların alınması	221.809,10	0,08	0,00	0,00	221.809,10	0,08
	6	Veri derleme faaliyetleri	64.642,89	0,02	0,00	0,00	64.642,89	0,02
	7	Yayın faaliyetleri	104.666,37	0,04	0,00	0,00	104.666,37	0,04
	9	Veri kalitesine yönelik faaliyetler	110.999,40	0,04	0,00	0,00	110.999,40	0,04
	10	Hazırlık çalışmaları	83.250,08	0,03	0,00	0,00	83.250,08	0,03
39		<b>2015 yılında, İşgücü maliyeti ve kazanç yapısı istatistikleri ile uluslararası hizmet ticareti istatistiklerinin üretilmesine yönelik çalışmalar yürütülecektir.</b>	<b>967.806,95</b>	<b>0,34</b>	<b>0,00</b>	<b>0,00</b>	<b>967.806,95</b>	<b>0,34</b>
	3	Metodoloji ve meta veri çalışmaları	170.689,03	0,06	0,00	0,00	170.689,03	0,06
	4	Sınıflamalara yönelik faaliyetler	147.499,83	0,05	0,00	0,00	147.499,83	0,05
	5	İstatistiklerin üretilmesi, tahmin çalışmaları ve sonuçların alınması	221.809,10	0,08	0,00	0,00	221.809,10	0,08
	6	Veri derleme faaliyetleri	64.642,89	0,02	0,00	0,00	64.642,89	0,02
	7	Yayın faaliyetleri	104.666,37	0,04	0,00	0,00	104.666,37	0,04
	9	Veri kalitesine yönelik faaliyetler	110.999,40	0,04	0,00	0,00	110.999,40	0,04
	24	Teknik yardım, işbirliği faaliyetleri	73.750,33	0,03	0,00	0,00	73.750,33	0,03
	25	Uyum çalışmaları	73.750,00	0,03	0,00	0,00	73.750,00	0,03
40		<b>2015 yılında Bilim ve Teknolojide İnsan Kaynakları istatistikleri ile (Ar-Ge) Faaliyetleri için ayrılan ödeneklere yönelik istatistiklerin, Yurt Dışında Sahip Olunan Şirket, Ortaklık ve Şubeler Araştırması (OFATS) ile Uluslararası hizmet ticareti konularında kullanıcı ihtiyaçlarına cevap verecek yeni istatistiklerin üretilmesi çalışmaları devam edecektir.</b>	<b>392.498,14</b>	<b>0,14</b>	<b>0,00</b>	<b>0,00</b>	<b>392.498,14</b>	<b>0,14</b>
	3	Metodoloji ve meta veri çalışmaları	170.689,03	0,06	0,00	0,00	170.689,03	0,06
	5	İstatistiklerin üretilmesi, tahmin çalışmaları ve sonuçların alınması	221.809,10	0,08	0,00	0,00	221.809,10	0,08
41		<b>2015 yılında, Kurum içi hanehalkı ve işyerlerine yönelik araştırmaların uluslararası standartlarda metodoloji çalışmaları yapılacak, örnek planlarının hazırlanması, örnek seçimi, genişletme çalışmaları gerçekleştirilecek ve örnekleme hataları hesaplanacaktır.</b>	<b>468.754,04</b>	<b>0,16</b>	<b>0,00</b>	<b>0,00</b>	<b>468.754,04</b>	<b>0,16</b>
	17	Metodolojik araştırmalar ve yöntem belirleme faaliyetleri	116.853,34	0,04	0,00	0,00	116.853,34	0,04
	26	Kalite teknikleri çalışmaları	136.170,70	0,05	0,00	0,00	136.170,70	0,05
	27	Tam sayım ve örnekleme yöntemleri	215.730,00	0,08	0,00	0,00	215.730,00	0,07

Devam

42		<b>2015 yılında, Zaman Serileri istatistikleri güvenilir, karşılaştırılabilir, uyumlu ve tutarlı, veri entegrasyonu sağlanarak üretimine ve veri analizi ve veri madenciliği çalışmalarının geliştirilmesine devam edilecektir.</b>	<b>1.001.899,06</b>	<b>0,35</b>	<b>0,00</b>	<b>0,00</b>	<b>1.001.899,06</b>	<b>0,35</b>
	3	Metodoloji ve meta veri çalışmaları	154.341,79	0,05	0,00	0,00	154.341,79	0,05
	8	İşbirliği faaliyetleri	59.303,07	0,02	0,00	0,00	59.303,07	0,02
	9	Veri kalitesine yönelik faaliyetler	102.895,96	0,04	0,00	0,00	102.895,96	0,04
	11	Veri girişi, kontrolü ve işlenmesi faaliyetleri	308.685,01	0,11	0,00	0,00	308.685,01	0,11
	19	Diğer istatistik üretim ve sonuç alım faaliyetleri	154.342,60	0,05	0,00	0,00	154.342,60	0,05
	20	Diğer yöntem araştırma, geliştirme ve uygulama faaliyetleri	86.159,94	0,03	0,00	0,00	86.159,94	0,03
	26	Kalite teknikleri çalışmaları	136.170,70	0,05	0,00	0,00	136.170,70	0,05
43		<b>2015 yılında, Konjonktür İzleyici aracı sonuçlarının üretilmesi için çalışmalar yürütülecektir.</b>	<b>686.124,94</b>	<b>0,24</b>	<b>0,00</b>	<b>0,00</b>	<b>686.124,94</b>	<b>0,24</b>
	5	İstatistiklerin üretilmesi, tahmin çalışmaları ve sonuçların alınması	107.864,27	0,04	0,00	0,00	107.864,27	0,04
	7	Yayın faaliyetleri	107.863,58	0,04	0,00	0,00	107.863,58	0,04
	8	İşbirliği faaliyetleri	59.303,07	0,02	0,00	0,00	59.303,07	0,02
	17	Metodolojik araştırmalar ve yöntem belirleme faaliyetleri	116.853,34	0,04	0,00	0,00	116.853,34	0,04
	20	Diğer yöntem araştırma, geliştirme ve uygulama faaliyetleri	86.159,94	0,03	0,00	0,00	86.159,94	0,03
	21	İstatistik üretim sürecine yönelik faaliyetler	71.910,04	0,03	0,00	0,00	71.910,04	0,02
	26	Kalite teknikleri çalışmaları	136.170,70	0,05	0,00	0,00	136.170,70	0,05
44		<b>2015 yılında, Kurum dışı hanehalkı ve işyerlerine yönelik araştırmalar için talepler doğrultusunda metodolojik vb. konularında danışmanlık, işbirliği ve eğitim destek çalışmaları yapılacaktır.</b>	<b>215.108,20</b>	<b>0,08</b>	<b>0,00</b>	<b>0,00</b>	<b>215.108,20</b>	<b>0,07</b>
	2	Eğitim hizmetleri	107.865,13	0,04	0,00	0,00	107.865,13	0,04
	8	İşbirliği faaliyetleri	59.303,07	0,02	0,00	0,00	59.303,07	0,02
	14	Teknik destek verilmesi	47.940,00	0,02	0,00	0,00	47.940,00	0,02
45		<b>2015 yılında Uluslararası kuruluşlar ve ulusal ile işbirliğinin artırılması ve etkinleştirilmesi bağlamında, talepler doğrultusunda, metodolojik vb. konularda teknik destek, danışmanlık vb. hizmetleri verilecektir.</b>	<b>215.108,20</b>	<b>0,08</b>	<b>0,00</b>	<b>0,00</b>	<b>215.108,20</b>	<b>0,07</b>
	2	Eğitim hizmetleri	107.865,13	0,04	0,00	0,00	107.865,13	0,04
	8	İşbirliği faaliyetleri	59.303,07	0,02	0,00	0,00	59.303,07	0,02
	14	Teknik destek verilmesi	47.940,00	0,02	0,00	0,00	47.940,00	0,02
46		<b>2015 yılı içerisinde istatistik üretim süreçlerine entegre metaveri sisteminin oluşturulması</b>	<b>452.738,78</b>	<b>0,16</b>	<b>0,00</b>	<b>0,00</b>	<b>452.738,78</b>	<b>0,16</b>
	1	Danışmanlık hizmetleri	44.150,22	0,02	0,00	0,00	44.150,22	0,02
	2	Eğitim hizmetleri	57.342,40	0,02	0,00	0,00	57.342,40	0,02
	3	Metodoloji ve meta veri çalışmaları	220.749,89	0,08	0,00	0,00	220.749,89	0,08
	8	İşbirliği faaliyetleri	59.897,14	0,02	0,00	0,00	59.897,14	0,02
	20	Diğer yöntem araştırma, geliştirme ve uygulama faaliyetleri	44.149,91	0,02	0,00	0,00	44.149,91	0,02
	28	Organizasyon ve koordinasyon hizmetler	26.449,22	0,01	0,00	0,00	26.449,22	0,01
47		<b>2015 yılında, Avrupa ve Dünya sınıflama sistemine uygun sınıflama ve standartların kullanılması, geliştirilmesi, katkı sağlanması, eğitim çalışmaları ve kurumların sınıflama sistemine entegrasyonunun geliştirilmesi çalışmalarına devam edilecektir.</b>	<b>448.364,66</b>	<b>0,16</b>	<b>0,00</b>	<b>0,00</b>	<b>448.364,66</b>	<b>0,16</b>
	1	Danışmanlık hizmetleri	44.150,22	0,02	0,00	0,00	44.150,22	0,02
	2	Eğitim hizmetleri	57.342,40	0,02	0,00	0,00	57.342,40	0,02
	8	İşbirliği faaliyetleri	59.897,14	0,02	0,00	0,00	59.897,14	0,02
	20	Diğer yöntem araştırma, geliştirme ve uygulama faaliyetleri	44.149,91	0,02	0,00	0,00	44.149,91	0,02
	29	Sınıflama sunucusunun revizyon çalışmaları	22.075,00	0,01	0,00	0,00	22.075,00	0,01
	30	Sınıflamaların güncellenmesi faaliyetleri	110.375,00	0,04	0,00	0,00	110.375,00	0,04
	31	Sınıflamaların oluşturulması ve uyarlanması	110.375,00	0,04	0,00	0,00	110.375,00	0,04
48		<b>2015 yılı içerisinde yapılan anket/araştırmalar için cevaplayıcı yükü ölçülecek ve izlenecektir.</b>	<b>397.349,41</b>	<b>0,14</b>	<b>0,00</b>	<b>0,00</b>	<b>397.349,41</b>	<b>0,14</b>
	9	Veri kalitesine yönelik faaliyetler	264.899,66	0,09	0,00	0,00	264.899,66	0,09
	17	Metodolojik araştırmalar ve yöntem belirleme faaliyetleri	88.299,84	0,03	0,00	0,00	88.299,84	0,03
	20	Diğer yöntem araştırma, geliştirme ve uygulama faaliyetleri	44.149,91	0,02	0,00	0,00	44.149,91	0,02
49		<b>2015 yılında Süreç ve Kalite Yönetim Sisteminin kurulmasına yönelik çalışmalar yürütülecektir.</b>	<b>636.888,24</b>	<b>0,22</b>	<b>0,00</b>	<b>0,00</b>	<b>636.888,24</b>	<b>0,22</b>
	2	Eğitim hizmetleri	57.342,40	0,02	0,00	0,00	57.342,40	0,02
	8	İşbirliği faaliyetleri	59.897,14	0,02	0,00	0,00	59.897,14	0,02
	14	Teknik destek verilmesi	30.824,50	0,01	0,00	0,00	30.824,50	0,01
	28	Organizasyon ve koordinasyon hizmetler	26.449,22	0,01	0,00	0,00	26.449,22	0,01
	32	Diğer yönetsel ve mali hizmetler	30.824,98	0,01	0,00	0,00	30.824,98	0,01
	33	Risk yönetimi	30.825,00	0,01	0,00	0,00	30.825,00	0,01
	34	Süreç yönetimi	369.900,00	0,13	0,00	0,00	369.900,00	0,13
	35	Toplam Kalite Yönetimi (TKY)	30.825,00	0,01	0,00	0,00	30.825,00	0,01

## Performans Bilgileri

Devam

50		<b>2015 yılında İş Kayıtları Sisteminin güncellenmesine, AB metodolojilerine uygun olarak geliştirilmesine ve tarımsal işletmelere uygulanacak araştırmalar için kayıt sistemine dayalı güncel çerçeve oluşturulmasına devam edilecektir.</b>	<b>772.651,43</b>	<b>0,27</b>	<b>0,00</b>	<b>0,00</b>	<b>772.651,43</b>	<b>0,27</b>
	8	İşbirliği faaliyetleri	89.843,34	0,03	0,00	0,00	89.843,34	0,03
	11	Veri girişi, kontrolü ve işlenmesi faaliyetleri	71.867,65	0,03	0,00	0,00	71.867,65	0,02
	14	Teknik destek verilmesi	107.813,97	0,04	0,00	0,00	107.813,97	0,04
	16	İdari kayıt verilerinin analizi ve uyumlaştırılması	71.875,00	0,03	0,00	0,00	71.875,00	0,02
	17	Metodolojik araştırmalar ve yöntem belirleme faaliyetleri	107.813,79	0,04	0,00	0,00	107.813,79	0,04
	28	Organizasyon ve koordinasyon hizmetler	107.812,68	0,04	0,00	0,00	107.812,68	0,04
	36	Adres çalışmaları	107.812,50	0,04	0,00	0,00	107.812,50	0,04
	37	Veri derleme (idari kayıttan veri derleme)	107.812,50	0,04	0,00	0,00	107.812,50	0,04
51		<b>2015 yılında, Ulusal ve uluslararası veri yayımlama, veri gönderimi çalışmalarında eşgüdüm sağlanması ve zamanlılığın geliştirilmesi çalışmalarına devam edilecektir.</b>	<b>664.843,98</b>	<b>0,23</b>	<b>0,00</b>	<b>0,00</b>	<b>664.843,98</b>	<b>0,23</b>
	28	Organizasyon ve koordinasyon hizmetler	107.812,68	0,04	0,00	0,00	107.812,68	0,04
	38	Ölçme, izleme ve değerlendirme	125.781,30	0,04	0,00	0,00	125.781,30	0,04
	39	Ulusal veri yayımlama takviminin oluşturulması ve güncellenmesi	431.250,00	0,15	0,00	0,00	431.250,00	0,15
52		<b>2015 yılında, RIP kapsamında paydaş kurumların istatistiki bilgiye erişiminin ve paylaşımının sağlanması için çalışmalar yürütülecektir.</b>	<b>718.749,92</b>	<b>0,25</b>	<b>0,00</b>	<b>0,00</b>	<b>718.749,92</b>	<b>0,25</b>
	40	İzleme ve değerlendirme	215.624,92	0,08	0,00	0,00	215.624,92	0,07
	41	Kurumlarla UVYT'nin hazırlanması	215.625,00	0,08	0,00	0,00	215.625,00	0,07
	42	RIP portalının oluşturulması	287.500,00	0,10	0,00	0,00	287.500,00	0,10
53		<b>(TİS) 2015 yılında, RIP'in yönetilmesi ve Türkiye İstatistik Sistemi (TİS) ana kısmının faaliyete geçirilmesi çalışmaları yürütülecektir.</b>	<b>724.412,55</b>	<b>0,25</b>	<b>0,00</b>	<b>0,00</b>	<b>724.412,55</b>	<b>0,25</b>
	8	İşbirliği faaliyetleri	95.506,07	0,03	0,00	0,00	95.506,07	0,03
	28	Organizasyon ve koordinasyon hizmetler	107.812,68	0,04	0,00	0,00	107.812,68	0,04
	38	Ölçme, izleme ve değerlendirme	125.781,30	0,04	0,00	0,00	125.781,30	0,04
	43	Plan/programların güncellenmesi ve geliştirilmesi	251.562,50	0,09	0,00	0,00	251.562,50	0,09
	44	Resmi İstatistik Programının Yönetimi	143.750,00	0,05	0,00	0,00	143.750,00	0,05
54		<b>Veri toplama kalitesinin artırılmasına katkıda bulunmak</b>	<b>801.998,98</b>	<b>0,28</b>	<b>0,00</b>	<b>0,00</b>	<b>801.998,98</b>	<b>0,28</b>
	9	Veri kalitesine yönelik faaliyetler	200.498,93	0,07	0,00	0,00	200.498,93	0,07
	20	Diğer yöntem araştırma, geliştirme ve uygulama faaliyetleri	200.500,05	0,07	0,00	0,00	200.500,05	0,07
	45	CATI metodu aracılığıyla veri derleme	200.500,00	0,07	0,00	0,00	200.500,00	0,07
	46	CATI metodu aracılığıyla veri derleme hazırlık çalışmaları	200.500,00	0,07	0,00	0,00	200.500,00	0,07
55		<b>2015 yılında, alan çalışmaları kaynakları ile birlikte planlanacak, takvimlendirilecek yürütülmesi izlenecek ve değerlendirilecek, gerekli tedbirlerin alınması sağlanacaktır.</b>	<b>766.131,97</b>	<b>0,27</b>	<b>0,00</b>	<b>0,00</b>	<b>766.131,97</b>	<b>0,27</b>
	28	Organizasyon ve koordinasyon hizmetler	240.599,57	0,08	0,00	0,00	240.599,57	0,08
	47	İnsan kaynakları planlaması ve yönetimi faaliyetleri	124.532,51	0,04	0,00	0,00	124.532,51	0,04
	48	Plan Program ve Örgütlenme	320.799,89	0,11	0,00	0,00	320.799,89	0,11
	49	Yönetim Bilgi Sistemi (YBS)	80.200,00	0,03	0,00	0,00	80.200,00	0,03
56		<b>Eurostat tarafından değerlendirilen istatistiksel konu ve modüllerin uyumunu ölçen İstatistiksel Yönetim Bilgi Sistemi (SMIS)'nin izlenmesi ve değerlendirilmesi sağlanacaktır.</b>	<b>814.554,96</b>	<b>0,29</b>	<b>0,00</b>	<b>0,00</b>	<b>814.554,96</b>	<b>0,28</b>
	28	Organizasyon ve koordinasyon hizmetler	473.322,84	0,17	0,00	0,00	473.322,84	0,16
	40	İzleme ve değerlendirme	330.224,63	0,12	0,00	0,00	330.224,63	0,11
	50	Diğer uluslararası faaliyetler	11.007,50	0,00	0,00	0,00	11.007,50	0,00
57		<b>2015 yılında Ulusal İstatistik ofisleri ve uluslararası kuruluşlarla işbirliği çalışmaları geliştirilerek sürdürülecek, AB'ye uyum çalışmaları kapsamında, ulusal ve uluslararası koordinasyonu sağlamaya yönelik çalışmalar devam edecektir.</b>	<b>1.860.267,13</b>	<b>0,65</b>	<b>0,00</b>	<b>0,00</b>	<b>1.860.267,13</b>	<b>0,64</b>
	24	Teknik yardım, işbirliği faaliyetleri	924.629,67	0,32	0,00	0,00	924.629,67	0,32
	25	Uyum çalışmaları	132.090,00	0,05	0,00	0,00	132.090,00	0,05
	28	Organizasyon ve koordinasyon hizmetler	473.322,84	0,17	0,00	0,00	473.322,84	0,16
	40	İzleme ve değerlendirme	330.224,63	0,12	0,00	0,00	330.224,63	0,11
58		<b>Uluslararası projeler ve teknik işbirliği faaliyetlerin etkin bir şekilde yürütülmesi</b>	<b>1.728.177,57</b>	<b>0,61</b>	<b>2.628.000,00</b>	<b>78,97</b>	<b>4.356.177,57</b>	<b>1,51</b>
	1	Danışmanlık hizmetleri	462.315,10	0,16	0,00	0,00	462.315,10	0,16
	28	Organizasyon ve koordinasyon hizmetler	473.322,84	0,17	0,00	0,00	473.322,84	0,16
	40	İzleme ve değerlendirme	330.224,63	0,12	0,00	0,00	330.224,63	0,11
	51	Proje bileşenlerine ilişkin faaliyetlerin yürütülmesi ve koordinasyonu	308.210,00	0,11	2.628.000,00	78,97	2.936.210,00	1,02
	52	Projelerin hazırlanması	154.105,00	0,05	0,00	0,00	154.105,00	0,05



## Performans Bilgileri

Devam

59		<b>2015 yılında, Veri toplama, süreçlerinin standardize edilmesi ve Kurumda Ortak üretim kültürünün geliştirilmesi amacı ile çalışmalar yürütülecektir.</b>	<b>2.805.603,50</b>	<b>0,98</b>	<b>0,00</b>	<b>0,00</b>	<b>2.805.603,50</b>	<b>0,97</b>
	53	Diğer bilişim faaliyetleri	598.867,50	0,21	0,00	0,00	598.867,50	0,21
	54	Sistem geliştirme faaliyetleri	1.096.109,00	0,38	0,00	0,00	1.096.109,00	0,38
	55	Sistem güvenliği faaliyetleri	479.094,00	0,17	0,00	0,00	479.094,00	0,17
	56	Sistem yönetimi faaliyetleri	631.533,00	0,22	0,00	0,00	631.533,00	0,22
60		<b>2015 yılında, Destekleyici, yönetsel ve operasyonel süreçlerle ilgili uygulamaları geliştirilmesi ve bu uygulamalara ait dokümantasyon üretilmesine başlanması, bu kapsamda e- imza uygulamasının hayata geçirilmesi sağlanacaktır.</b>	<b>2.805.603,50</b>	<b>0,98</b>	<b>0,00</b>	<b>0,00</b>	<b>2.805.603,50</b>	<b>0,97</b>
	53	Diğer bilişim faaliyetleri	598.867,50	0,21	0,00	0,00	598.867,50	0,21
	54	Sistem geliştirme faaliyetleri	1.096.109,00	0,38	0,00	0,00	1.096.109,00	0,38
	55	Sistem güvenliği faaliyetleri	479.094,00	0,17	0,00	0,00	479.094,00	0,17
	56	Sistem yönetimi faaliyetleri	631.533,00	0,22	0,00	0,00	631.533,00	0,22
61		<b>2015 yılında, Sunucuların sanallaştırılmasını öncelik olarak alınacak ve e-posta sunucusu için kullanılan veritabanı alanı artırılacaktır.</b>	<b>2.805.603,50</b>	<b>0,98</b>	<b>0,00</b>	<b>0,00</b>	<b>2.805.603,50</b>	<b>0,97</b>
	53	Diğer bilişim faaliyetleri	598.867,50	0,21	0,00	0,00	598.867,50	0,21
	54	Sistem geliştirme faaliyetleri	1.096.109,00	0,38	0,00	0,00	1.096.109,00	0,38
	55	Sistem güvenliği faaliyetleri	479.094,00	0,17	0,00	0,00	479.094,00	0,17
	56	Sistem yönetimi faaliyetleri	631.533,00	0,22	0,00	0,00	631.533,00	0,22
62		<b>2015 yılında, Bölge Müdürlükleri ve TÜİK Merkez teşkilatı iletişim altyapısının güçlendirilmesi çalışmaları yürütülecektir.</b>	<b>2.206.736,00</b>	<b>0,77</b>	<b>0,00</b>	<b>0,00</b>	<b>2.206.736,00</b>	<b>0,76</b>
	54	Sistem geliştirme faaliyetleri	1.096.109,00	0,38	0,00	0,00	1.096.109,00	0,38
	55	Sistem güvenliği faaliyetleri	479.094,00	0,17	0,00	0,00	479.094,00	0,17
	56	Sistem yönetimi faaliyetleri	631.533,00	0,22	0,00	0,00	631.533,00	0,22
63		<b>2015 yılında, Veritabanı, veri ambarı ve veri güvenliği çalışmaları ile veri altyapısının güçlendirilmesi sağlanacaktır.</b>	<b>2.206.736,00</b>	<b>0,77</b>	<b>0,00</b>	<b>0,00</b>	<b>2.206.736,00</b>	<b>0,76</b>
	54	Sistem geliştirme faaliyetleri	1.096.109,00	0,38	0,00	0,00	1.096.109,00	0,38
	55	Sistem güvenliği faaliyetleri	479.094,00	0,17	0,00	0,00	479.094,00	0,17
	56	Sistem yönetimi faaliyetleri	631.533,00	0,22	0,00	0,00	631.533,00	0,22
64		<b>2015 yılında, Sürdürülebilir insan kaynağının sağlanması, Eğitim ve danışmanlık hizmetlerinin güçlendirilmesi için çalışmalar yürütülecektir</b>	<b>1.687.717,38</b>	<b>0,59</b>	<b>0,00</b>	<b>0,00</b>	<b>1.687.717,38</b>	<b>0,59</b>
	1	Danışmanlık hizmetleri	435.540,28	0,15	0,00	0,00	435.540,28	0,15
	2	Eğitim hizmetleri	435.539,60	0,15	0,00	0,00	435.539,60	0,15
	53	Diğer bilişim faaliyetleri	598.867,50	0,21	0,00	0,00	598.867,50	0,21
	57	Bilişim strateji belgesi hazırlanması	217.770,00	0,08	0,00	0,00	217.770,00	0,08
65		<b>2015 yılında, ulusal ve uluslararası kullanıcı ihtiyaçları ve karşılanamayan veri/bilgi talepleri değerlendirilecek, kullanıcıların veri ve bilgi talepleri karşılanmaya devam edilecektir.</b>	<b>926.506,50</b>	<b>0,32</b>	<b>0,00</b>	<b>0,00</b>	<b>926.506,50</b>	<b>0,32</b>
	58	Dağıtım sisteminin değerlendirilmesi ve geliştirilmesi	220.276,50	0,08	0,00	0,00	220.276,50	0,08
	59	Diğer dağıtım ve iletişim faaliyetleri	161.424,00	0,06	0,00	0,00	161.424,00	0,06
	60	Diğer yayın, dağıtım ve halkla ilişkiler faaliyetleri	215.232,00	0,08	0,00	0,00	215.232,00	0,07
	61	Ulusal ve uluslararası bilgi taleplerinin karşılanması/ koordinas	329.574,00	0,12	0,00	0,00	329.574,00	0,11
66		<b>2015 yılında, TÜİK ve kamu kurum/kuruluşlarının ürettiği istatistiklerin yayımlanması ve dağıtımında etkinliğin, güncelliğin, zamanlılığın, erişilebilirliğin ve kullanılabilirliğin sağlanması için çalışmalara devam edilecektir.</b>	<b>3.103.622,50</b>	<b>1,09</b>	<b>0,00</b>	<b>0,00</b>	<b>3.103.622,50</b>	<b>1,08</b>
	58	Dağıtım sisteminin değerlendirilmesi ve geliştirilmesi	220.276,50	0,08	0,00	0,00	220.276,50	0,08
	61	Ulusal ve uluslararası bilgi taleplerinin karşılanması/ koordinas	329.574,00	0,12	0,00	0,00	329.574,00	0,11
	62	Dağıtım faaliyetinin yürütülmesi	171.513,00	0,06	0,00	0,00	171.513,00	0,06
	63	Matbaa hizmetleri	1.924.891,00	0,68	0,00	0,00	1.924.891,00	0,67
	64	Uluslararası Resmi Veri Gönderim Envanteri	57.171,00	0,02	0,00	0,00	57.171,00	0,02
	65	Yayın hazırlama ve basım öncesi hazırlık faaliyeti	228.684,00	0,08	0,00	0,00	228.684,00	0,08
	66	Yayınların dağıtım ve depolanması faaliyeti	171.513,00	0,06	0,00	0,00	171.513,00	0,06
67		<b>2015 yılında TÜİK kütüphanesinde, istatistik bilgiye anında erişilebilirliğin ve kullanılabilirliğin sağlandığı bir yapıya kavuşturulması çalışmalarına devam edilecektir.</b>	<b>134.520,00</b>	<b>0,05</b>	<b>0,00</b>	<b>0,00</b>	<b>134.520,00</b>	<b>0,05</b>
	67	Kütüphane ve Dokümantasyon faaliyetleri	134.520,00	0,05	0,00	0,00	134.520,00	0,05
68		<b>2015 yılında, TÜİK ile kamu kurum ve kuruluşlarının yayınlarının standartlar çerçevesinde üretilmesine ve kullanılabilirliğinin sağlanmasına devam edilecektir.</b>	<b>2.858.751,40</b>	<b>1,00</b>	<b>0,00</b>	<b>0,00</b>	<b>2.858.751,40</b>	<b>0,99</b>
	14	Teknik destek verilmesi	233.465,40	0,08	0,00	0,00	233.465,40	0,08
	63	Matbaa hizmetleri	1.924.891,00	0,68	0,00	0,00	1.924.891,00	0,67
	68	Kurum içi danışmanlık hizmetlerinin yürütülmesi faaliyeti	233.465,00	0,08	0,00	0,00	233.465,00	0,08
	69	Yayın hazırlama ve basım faaliyeti	233.465,00	0,08	0,00	0,00	233.465,00	0,08
	70	Yayın standartı oluşturma ve geliştirme faaliyeti	233.465,00	0,08	0,00	0,00	233.465,00	0,08

## Performans Bilgileri

Devam

69		<b>2015 yılında, iletişim, tanıtım ve bilgilendirme faaliyetleri etkin bir şekilde yürütülecektir.</b>	<b>672.600,00</b>	<b>0,24</b>	<b>0,00</b>	<b>0,00</b>	<b>672.600,00</b>	<b>0,23</b>
	71	Halkla ilişkiler ve tanıtım faaliyetlerinin planlanması ve yürütülmesi	134.520,00	0,05	0,00	0,00	134.520,00	0,05
	72	Kurumsal iletişim stratejisinin oluşturulması, geliştirilmesi	269.040,00	0,09	0,00	0,00	269.040,00	0,09
	73	Tanıtım politikalarının oluşturulması, geliştirilmesi ve uygulanması	134.520,00	0,05	0,00	0,00	134.520,00	0,05
	74	Toplantı, sempozyum, basın toplantısı vb.	134.520,00	0,05	0,00	0,00	134.520,00	0,05
70		<b>2015 yılında, Stratejik Yönetim yaklaşımının unsurlarının (Stratejik Plan, Performans Yönetimi vb) hazırlanması ve uygulanması sürecine yönelik çalışmalar yürütülecek, Kurumsal performansın değerlendirilmesi amacıyla, merkez ve bölge performans değerlendirmesine yönelik çalışmalar gerçekleştirilecektir.</b>	<b>538.201,23</b>	<b>0,19</b>	<b>0,00</b>	<b>0,00</b>	<b>538.201,23</b>	<b>0,19</b>
	1	Danışmanlık hizmetleri	26.984,39	0,01	0,00	0,00	26.984,39	0,01
	28	Organizasyon ve koordinasyon hizmetler	38.979,19	0,01	0,00	0,00	38.979,19	0,01
	38	Ölçme, izleme ve değerlendirme	53.969,95	0,02	0,00	0,00	53.969,95	0,02
	48	Plan Program ve Örgütlenme	161.910,11	0,06	0,00	0,00	161.910,11	0,06
	74	Toplantı, sempozyum, basın toplantısı vb.	26.985,09	0,01	0,00	0,00	26.985,09	0,01
	75	Diğer yayın, dağıtım ve halkla ilişkiler faaliyetleri (soru önergelerinin cevaplandırılması)	80.955,00	0,03	0,00	0,00	80.955,00	0,03
	76	Sekretarya hizmetleri	53.970,00	0,02	0,00	0,00	53.970,00	0,02
	77	Yönetim Bilgi Sistemi (YBS) izleme ve kontrol	94.447,50	0,03	0,00	0,00	94.447,50	0,03
71		<b>2015 yılında, İç Kontrol Sisteminin geliştirilmesi ve ön mali kontrolün etkinleştirilmesine yönelik çalışmalar yürütülecektir.</b>	<b>547.196,00</b>	<b>0,19</b>	<b>0,00</b>	<b>0,00</b>	<b>547.196,00</b>	<b>0,19</b>
	1	Danışmanlık hizmetleri	26.984,39	0,01	0,00	0,00	26.984,39	0,01
	28	Organizasyon ve koordinasyon hizmetler	38.979,19	0,01	0,00	0,00	38.979,19	0,01
	32	Diğer yönetsel ve mali hizmetler	35.979,96	0,01	0,00	0,00	35.979,96	0,01
	38	Ölçme, izleme ve değerlendirme	53.969,95	0,02	0,00	0,00	53.969,95	0,02
	77	Yönetim Bilgi Sistemi (YBS) izleme ve kontrol	94.447,50	0,03	0,00	0,00	94.447,50	0,03
	78	Çok yıllık/yıllık plan ve programların ön hazırlık faaliyetleri	26.985,00	0,01	0,00	0,00	26.985,00	0,01
	79	İç Kontrol faaliyetleri	134.925,00	0,05	0,00	0,00	134.925,00	0,05
	80	Ön Mali Kontrol Faaliyetleri	80.955,00	0,03	0,00	0,00	80.955,00	0,03
	81	Örgütlenme faaliyetleri	26.985,00	0,01	0,00	0,00	26.985,00	0,01
	82	Plan/programların hazırlanması	26.985,00	0,01	0,00	0,00	26.985,00	0,01
72		<b>2015 yılında, Kurum çalışanlarının beklentileri ve önem verdikleri konuları, memnuniyet ve motivasyon düzeylerini tespit amacıyla çalışan memnuniyet anketi uygulanacak ve değerlendirilecektir.</b>	<b>227.761,64</b>	<b>0,08</b>	<b>0,00</b>	<b>0,00</b>	<b>227.761,64</b>	<b>0,08</b>
	28	Organizasyon ve koordinasyon hizmetler	38.979,19	0,01	0,00	0,00	38.979,19	0,01
	32	Diğer yönetsel ve mali hizmetler	35.979,96	0,01	0,00	0,00	35.979,96	0,01
	47	İnsan kaynakları planlaması ve yönetimi faaliyetleri	62.852,49	0,02	0,00	0,00	62.852,49	0,02
	83	Kurumsal ve stratejik bilginin yönetilmesi	89.950,00	0,03	0,00	0,00	89.950,00	0,03
73		<b>2015 yılında, bütçe, kesin hesap, raporlama, mal yönetim dönemi işlemleri vb. mali hizmetlerin etkin bir şekilde yerine getirilmesi sağlanacaktır.</b>	<b>521.710,43</b>	<b>0,18</b>	<b>0,00</b>	<b>0,00</b>	<b>521.710,43</b>	<b>0,18</b>
	32	Diğer yönetsel ve mali hizmetler	35.979,96	0,01	0,00	0,00	35.979,96	0,01
	84	Mali Hizmetler	296.835,47	0,10	0,00	0,00	296.835,47	0,10
	85	Rapor hazırlanması	188.895,00	0,07	0,00	0,00	188.895,00	0,07
74		<b>2015 yılında, ulusal ve uluslar arası hukuki gelişmeler takip edilerek, hukuki çalışmalar, mevzuat, dava takibi vb. çalışmalar yürütülecektir.</b>	<b>510.000,00</b>	<b>0,18</b>	<b>0,00</b>	<b>0,00</b>	<b>510.000,00</b>	<b>0,18</b>
	86	Hukuki işlemlerin yürütülmesi	306.000,00	0,11	0,00	0,00	306.000,00	0,11
	87	İnceleme, değerlendirme, görüş bildirme	204.000,00	0,07	0,00	0,00	204.000,00	0,07
75		<b>2015 yılında, halkla ilişkiler, tanıtım, medya ve bilgi edinme faaliyetleri etkin bir şekilde yürütülecektir.</b>	<b>221.999,96</b>	<b>0,08</b>	<b>0,00</b>	<b>0,00</b>	<b>221.999,96</b>	<b>0,08</b>
	28	Organizasyon ve koordinasyon hizmetler	44.400,05	0,02	0,00	0,00	44.400,05	0,02
	74	Toplantı, sempozyum, basın toplantısı vb.	44.399,91	0,02	0,00	0,00	44.399,91	0,02
	88	Halkla ilişkiler ve tanıtım faaliyetleri	66.600,00	0,02	0,00	0,00	66.600,00	0,02
	89	Medya ile iletişim faaliyetleri	66.600,00	0,02	0,00	0,00	66.600,00	0,02
76		<b>2015 yılında, İnsan Kaynakları faaliyetleri mevzuatlara ve Kurum plan, programlarına uygun olarak gerçekleştirilecektir.</b>	<b>1.945.000,00</b>	<b>0,68</b>	<b>0,00</b>	<b>0,00</b>	<b>1.945.000,00</b>	<b>0,67</b>
	90	Eğitim ihtiyaçlarının Belirlenmesi	38.900,00	0,01	0,00	0,00	38.900,00	0,01
	91	İnsan kaynakları planlaması	291.750,00	0,10	0,00	0,00	291.750,00	0,10
	92	İnsan Kaynakları Stratejisinin uygulanması faaliyetleri	194.500,00	0,07	0,00	0,00	194.500,00	0,07
	93	İnsan kaynakları stratejisinin oluşturulması faaliyetleri	194.500,00	0,07	0,00	0,00	194.500,00	0,07
	94	Kadro ve istihdam işlemleri	291.750,00	0,10	0,00	0,00	291.750,00	0,10
	95	Personel özlük işlemleri	486.250,00	0,17	0,00	0,00	486.250,00	0,17
	96	Personele yönelik diğer işlemler	389.000,00	0,14	0,00	0,00	389.000,00	0,13
	97	Sicil ve bireysel performans değerlendirme	58.350,00	0,02	0,00	0,00	58.350,00	0,02

Devam

77		2015 yılında destek hizmetlerine ilişkin faaliyetlere devam edilerek kaynakların etkin ve verimli kullanımı sağlanacaktır.	64.918.999,53	22,77	0,00	0,00	64.918.999,53	22,50
	84	Mali Hizmetler	12.983.799,53	4,55	0,00	0,00	12.983.799,53	4,50
	98	Bakım, onarım, işletim vb. destek hizmetler	22.721.650,00	7,97	0,00	0,00	22.721.650,00	7,88
	99	Sosyal ve sağlık hizmetleri	6.491.900,00	2,28	0,00	0,00	6.491.900,00	2,25
	100	Teknik ve destek hizmetler	22.721.650,00	7,97	0,00	0,00	22.721.650,00	7,88
78		2015 yılında, Kurum personelinin mesleki teknik bilgi ve iş verimliliklerinin artırılması ve uluslararası standartlara uygun bilgi üretme kapasitelerinin geliştirilmesi yönünde çalışmalar yürütülecektir	1.479.000,00	0,52	0,00	0,00	1.479.000,00	0,51
	101	Eğitim Hizmetlerinin Etkinliğinin Artırılması (e-öğrenme ve eğitim yönetim sistemi uygulamalarının geliştirilmesi)	221.850,00	0,08	0,00	0,00	221.850,00	0,08
	102	Eğitim ve Değerlendirme Toplantıları Programı (EDTP)'nin Hazırlanması ve Uygulanması	591.600,00	0,21	0,00	0,00	591.600,00	0,21
	103	Hizmet İçi Eğitim Programlarının Geliştirilmesi ve Uygulanması	517.650,00	0,18	0,00	0,00	517.650,00	0,18
	104	Uzmanlık Alan Eğitimleri ve Yeterlik Sınavı Uygulanması	147.900,00	0,05	0,00	0,00	147.900,00	0,05
79		2015 yılında, RIP'e dahil kurum/kuruluşlar ve istatistik kullanıcıları arasında bilgi akışı ve paylaşımı sağlanacak, eğitim ve danışmanlık hizmetleri verilecektir	887.399,48	0,31	0,00	0,00	887.399,48	0,31
	2	Eğitim hizmetleri	354.959,48	0,12	0,00	0,00	354.959,48	0,12
	105	RIP Eğitim Programının Hazırlanması ve Uygulanması	532.440,00	0,19	0,00	0,00	532.440,00	0,18
80		2015 yılında, istatistik alanında araştırmacılar, akademisyenler ve kullanıcılar arasında iletişimin güçlendirilmesi, istatistik araştırmaların niteliğinin yükseltilmesi, Kurumsal kimlik, ürün ve hizmetlerimiz konusunda kamuoyunda farkındalığın yaratılması.	591.600,00	0,21	0,00	0,00	591.600,00	0,21
	106	Dış Kullanıcılar için E-öğrenme Modül/Uygulamalarının geliştirilmesi	118.320,00	0,04	0,00	0,00	118.320,00	0,04
	107	İstatistik Araştırma Dergisi (İAD)'nin Yayımlanması	236.640,00	0,08	0,00	0,00	236.640,00	0,08
	108	İstatistik Araştırma Sempozyumu (İAS)'nin Düzenlenmesi	236.640,00	0,08	0,00	0,00	236.640,00	0,08
81		2015 yılında, Bölge Müdürlüklerinde yürütülen çalışmalar kalite standartları doğrultusunda etkin, zamanlı ve eşgüdüm içerisinde gerçekleştirilecektir.	150.765.991,99	52,87	0,00	0,00	150.765.991,99	52,26
	6	Veri derleme faaliyetleri	75.382.976,04	26,44	0,00	0,00	75.382.976,04	26,13
	11	Veri girişi, kontrolü ve işlenmesi faaliyetleri	75.383.015,95	26,44	0,00	0,00	75.383.015,95	26,13
<b>Performans Hedefleri Maliyetleri Toplamı</b>			<b>285.146.000,00</b>	<b>100,00</b>	<b>2.628.000,00</b>	<b>78,97</b>	<b>287.774.000,00</b>	<b>99,76</b>
<b>Genel Yönetim Giderleri</b>					<b>700.000,00</b>	<b>21,03</b>	<b>700.000,00</b>	<b>0,24</b>
<b>Diğer İdarelere Transfer Edilecek Kaynaklar Toplamı</b>							<b>0,00</b>	<b>0,00</b>
<b>GENEL TOPLAM</b>			<b>285.146.000,00</b>	<b>100,00</b>	<b>3.328.000,00</b>	<b>100,00</b>	<b>288.474.000,00</b>	<b>100,00</b>

## Performans Bilgileri

### 2. Toplam Kaynak İhtiyacı Tablosu

İdare Adı		32.75 - TÜRKİYE İSTATİSTİK KURUMU				
BÜTÇE KAYNAK İHTİYACI	Ekonomik Kodlar (I.Düzyey)		FALİYET TOPLAMI	GENEL YÖNETİM GİDERLERİ TOPLAMI	DİĞER İDARELERE TRANSFER EDİLECEK KAYNAKLAR TOPLAMI	GENEL TOPLAM
	01	Personel Giderleri	154.363.000,00	0,00	0,00	154.363.000,00
	02	SGK Devlet Primi Giderleri	22.965.000,00	0,00	0,00	22.965.000,00
	03	Mal ve Hizmet Alım Giderleri	34.419.000,00	0,00	0,00	34.419.000,00
	04	Faiz Giderleri	0,00	0,00	0,00	0,00
	05	Cari Transferler	3.399.000,00	0,00	0,00	3.399.000,00
	06	Sermaye Giderleri	70.000.000,00	0,00	0,00	70.000.000,00
	07	Sermaye Transferleri	0,00	0,00	0,00	0,00
	08	Borç verme	0,00	0,00	0,00	0,00
	09	Yedek Ödenek	0,00	0,00	0,00	0,00
<b>Bütçe Ödeneği Toplamı</b>		<b>285.146.000,00</b>	<b>0,00</b>	<b>0,00</b>	<b>285.146.000,00</b>	
BÜTÇE DIŞI KAYNAK	Döner Sermaye		0,00	700.000,00		700.000,00
	Diğer Yurt İçi Kaynaklar		0,00	0,00		0,00
	Yurt Dışı Kaynaklar		2.628.000,00	0,00		2.628.000,00
	<b>Toplam Bütçe Dışı Kaynak İhtiyacı</b>		<b>2.628.000,00</b>	<b>700.000,00</b>		<b>3.328.000,00</b>
<b>Toplam Kaynak İhtiyacı</b>			<b>287.774.000,00</b>	<b>700.000,00</b>	<b>0,00</b>	<b>288.474.000,00</b>

İdare Adı		32.75.00.02 - ÖZEL KALEM MÜDÜRLÜĞÜ				
BÜTÇE KAYNAK İHTİYACI	Ekonomik Kodlar (I.Düzyey)		FALİYET TOPLAMI	GENEL YÖNETİM GİDERLERİ TOPLAMI	DİĞER İDARELERE TRANSFER EDİLECEK KAYNAKLAR TOPLAMI	GENEL TOPLAM
	01	Personel Giderleri	2.255.000,00	0,00	0,00	154.363.000,00
	02	SGK Devlet Primi Giderleri	297.000,00	0,00	0,00	297.000,00
	03	Mal ve Hizmet Alım Giderleri	406.000,00	0,00	0,00	406.000,00
	04	Faiz Giderleri	0,00	0,00	0,00	0,00
	05	Cari Transferler	0,00	0,00	0,00	0,00
	06	Sermaye Giderleri	0,00	0,00	0,00	0,00
	07	Sermaye Transferleri	0,00	0,00	0,00	0,00
	08	Borç verme	0,00	0,00	0,00	0,00
	09	Yedek Ödenek	0,00	0,00	0,00	0,00
<b>Bütçe Ödeneği Toplamı</b>		<b>2.958.000,00</b>	<b>0,00</b>	<b>0,00</b>	<b>2.958.000,00</b>	
BÜTÇE DIŞI KAYNAK	Döner Sermaye		0,00	100.000,00		100.000,00
	Diğer Yurt İçi Kaynaklar		0,00	0,00		0,00
	Yurt Dışı Kaynaklar		0,00	0,00		0,00
	<b>Toplam Bütçe Dışı Kaynak İhtiyacı</b>		<b>0,00</b>	<b>100.000,00</b>		<b>100.000,00</b>
<b>Toplam Kaynak İhtiyacı</b>			<b>2.958.000,00</b>	<b>100.000,00</b>	<b>0,00</b>	<b>3.058.000,00</b>

İdare Adı		32.75.00.04 - DESTEK HİZMETLERİ DAİRE BAŞKANLIĞI				
BÜTÇE KAYNAK İHTİYACI	Ekonomik Kodlar (I.Düzyey)		FALİYET TOPLAMI	GENEL YÖNETİM GİDERLERİ TOPLAMI	DİĞER İDARELERE TRANSFER EDİLECEK KAYNAKLAR TOPLAMI	GENEL TOPLAM
	01	Personel Giderleri	7.866.000,00	0,00	0,00	154.363.000,00
	02	SGK Devlet Primi Giderleri	1.467.000,00	0,00	0,00	1.467.000,00
	03	Mal ve Hizmet Alım Giderleri	9.920.000,00	0,00	0,00	9.920.000,00
	04	Faiz Giderleri	0,00	0,00	0,00	0,00
	05	Cari Transferler	666.000,00	0,00	0,00	666.000,00
	06	Sermaye Giderleri	45.000.000,00	0,00	0,00	45.000.000,00
	07	Sermaye Transferleri	0,00	0,00	0,00	0,00
	08	Borç verme	0,00	0,00	0,00	0,00
	09	Yedek Ödenek	0,00	0,00	0,00	0,00
<b>Bütçe Ödeneği Toplamı</b>		<b>64.919.000,00</b>	<b>0,00</b>	<b>0,00</b>	<b>64.919.000,00</b>	
BÜTÇE DIŞI KAYNAK	Döner Sermaye		0,00	0,00		0,00
	Diğer Yurt İçi Kaynaklar		0,00	0,00		0,00
	Yurt Dışı Kaynaklar		0,00	0,00		0,00
	<b>Toplam Bütçe Dışı Kaynak İhtiyacı</b>		<b>0,00</b>	<b>0,00</b>		<b>0,00</b>
<b>Toplam Kaynak İhtiyacı</b>			<b>64.919.000,00</b>	<b>0,00</b>	<b>0,00</b>	<b>64.919.000,00</b>

İdare Adı		32.75.00.05 - İNSAN KAYNAKLARI DAİRE BAŞKANLIĞI				
BÜTÇE KAYNAK İHTİYACI	Ekonomik Kodlar (I.Düzye)		FALİYET TOPLAMI	GENEL YÖNETİM GİDERLERİ TOPLAMI	DİĞER İDARELERE TRANSFER EDİLECEK KAYNAKLAR TOPLAMI	GENEL TOPLAM
	01	Personel Giderleri	1.585.000,00	0,00	0,00	154.363.000,00
	02	SGK Devlet Primi Giderleri	293.000,00	0,00	0,00	293.000,00
	03	Mal ve Hizmet Alım Giderleri	67.000,00	0,00	0,00	67.000,00
	04	Faiz Giderleri	0,00	0,00	0,00	0,00
	05	Cari Transferler	0,00	0,00	0,00	0,00
	06	Sermaye Giderleri	0,00	0,00	0,00	0,00
	07	Sermaye Transferleri	0,00	0,00	0,00	0,00
	08	Borç verme	0,00	0,00	0,00	0,00
	09	Yedek Ödenek	0,00	0,00	0,00	0,00
<b>Bütçe Ödeneği Toplamı</b>			<b>1.945.000,00</b>	<b>0,00</b>	<b>0,00</b>	<b>1.945.000,00</b>
BÜTÇE DIŞI KAYNAK	Döner Sermaye		0,00	0,00		0,00
	Diğer Yurt İçi Kaynaklar		0,00	0,00		0,00
	Yurt Dışı Kaynaklar		0,00	0,00		0,00
	<b>Toplam Bütçe Dışı Kaynak İhtiyacı</b>		<b>0,00</b>	<b>0,00</b>		<b>0,00</b>
<b>Toplam Kaynak İhtiyacı</b>			<b>1.945.000,00</b>	<b>0,00</b>	<b>0,00</b>	<b>1.945.000,00</b>

İdare Adı		32.75.00.61 - BÖLGE MÜDÜRLÜKLERİ				
BÜTÇE KAYNAK İHTİYACI	Ekonomik Kodlar (I.Düzye)		FALİYET TOPLAMI	GENEL YÖNETİM GİDERLERİ TOPLAMI	DİĞER İDARELERE TRANSFER EDİLECEK KAYNAKLAR TOPLAMI	GENEL TOPLAM
	01	Personel Giderleri	99.538.000,00	0,00	0,00	154.363.000,00
	02	SGK Devlet Primi Giderleri	15.097.000,00	0,00	0,00	15.097.000,00
	03	Mal ve Hizmet Alım Giderleri	20.081.000,00	0,00	0,00	20.081.000,00
	04	Faiz Giderleri	0,00	0,00	0,00	0,00
	05	Cari Transferler	0,00	0,00	0,00	0,00
	06	Sermaye Giderleri	16.050.000,00	0,00	0,00	16.050.000,00
	07	Sermaye Transferleri	0,00	0,00	0,00	0,00
	08	Borç verme	0,00	0,00	0,00	0,00
	09	Yedek Ödenek	0,00	0,00	0,00	0,00
<b>Bütçe Ödeneği Toplamı</b>			<b>150.766.000,00</b>	<b>0,00</b>	<b>0,00</b>	<b>150.766.000,00</b>
BÜTÇE DIŞI KAYNAK	Döner Sermaye		0,00	330.000,00		330.000,00
	Diğer Yurt İçi Kaynaklar		0,00	0,00		0,00
	Yurt Dışı Kaynaklar		0,00	0,00		0,00
	<b>Toplam Bütçe Dışı Kaynak İhtiyacı</b>		<b>0,00</b>	<b>330.000,00</b>		<b>330.000,00</b>
<b>Toplam Kaynak İhtiyacı</b>			<b>150.766.000,00</b>	<b>330.000,00</b>	<b>0,00</b>	<b>151.096.000,00</b>

İdare Adı		32.75.38.00 - ULUSAL HESAPLAR DAİRE BAŞKANLIĞI				
BÜTÇE KAYNAK İHTİYACI	Ekonomik Kodlar (I.Düzye)		FALİYET TOPLAMI	GENEL YÖNETİM GİDERLERİ TOPLAMI	DİĞER İDARELERE TRANSFER EDİLECEK KAYNAKLAR TOPLAMI	GENEL TOPLAM
	01	Personel Giderleri	3.005.000,00	0,00	0,00	154.363.000,00
	02	SGK Devlet Primi Giderleri	381.000,00	0,00	0,00	381.000,00
	03	Mal ve Hizmet Alım Giderleri	23.000,00	0,00	0,00	23.000,00
	04	Faiz Giderleri	0,00	0,00	0,00	0,00
	05	Cari Transferler	0,00	0,00	0,00	0,00
	06	Sermaye Giderleri	250.000,00	0,00	0,00	250.000,00
	07	Sermaye Transferleri	0,00	0,00	0,00	0,00
	08	Borç verme	0,00	0,00	0,00	0,00
	09	Yedek Ödenek	0,00	0,00	0,00	0,00
<b>Bütçe Ödeneği Toplamı</b>			<b>3.659.000,00</b>	<b>0,00</b>	<b>0,00</b>	<b>3.659.000,00</b>
BÜTÇE DIŞI KAYNAK	Döner Sermaye		0,00	0,00		0,00
	Diğer Yurt İçi Kaynaklar		0,00	0,00		0,00
	Yurt Dışı Kaynaklar		0,00	0,00		0,00
	<b>Toplam Bütçe Dışı Kaynak İhtiyacı</b>		<b>0,00</b>	<b>0,00</b>		<b>0,00</b>
<b>Toplam Kaynak İhtiyacı</b>			<b>3.659.000,00</b>	<b>0,00</b>	<b>0,00</b>	<b>3.659.000,00</b>

## Performans Bilgileri

İdare Adı		32.75.44.00 - ÖRNEKLEME VE ANALİZ TEKNİKLERİ DAİRE BAŞKANLIĞI				
BÜTÇE KAYNAK İHTİYACI	Ekonomik Kodlar (I.Düzey)		FALİYET TOPLAMI	GENEL YÖNETİM GİDERLERİ TOPLAMI	DİĞER İDARELERE TRANSFER EDİLECEK KAYNAKLAR TOPLAMI	GENEL TOPLAM
	01	Personel Giderleri	2.109.000,00	0,00	0,00	154.363.000,00
	02	SGK Devlet Primi Giderleri	256.000,00	0,00	0,00	256.000,00
	03	Mal ve Hizmet Alım Giderleri	32.000,00	0,00	0,00	32.000,00
	04	Faiz Giderleri	0,00	0,00	0,00	0,00
	05	Cari Transferler	0,00	0,00	0,00	0,00
	06	Sermaye Giderleri	190.000,00	0,00	0,00	190.000,00
	07	Sermaye Transferleri	0,00	0,00	0,00	0,00
	08	Borç verme	0,00	0,00	0,00	0,00
	09	Yedek Ödenek	0,00	0,00	0,00	0,00
<b>Bütçe Ödeneği Toplamı</b>			<b>2.587.000,00</b>	<b>0,00</b>	<b>0,00</b>	<b>2.587.000,00</b>
BÜTÇE DIŞI KAYNAK	Döner Sermaye		0,00	0,00		0,00
	Diğer Yurt İçi Kaynaklar		0,00	0,00		0,00
	Yurt Dışı Kaynaklar		0,00	0,00		0,00
	<b>Toplam Bütçe Dışı Kaynak İhtiyacı</b>		<b>0,00</b>	<b>0,00</b>		<b>0,00</b>
<b>Toplam Kaynak İhtiyacı</b>			<b>2.587.000,00</b>	<b>0,00</b>	<b>0,00</b>	<b>2.587.000,00</b>

İdare Adı		32.75.54.00 - KISA DÖNEMLİ İŞ İSTATİSTİKLERİ DAİRE BAŞKANLIĞI				
BÜTÇE KAYNAK İHTİYACI	Ekonomik Kodlar (I.Düzey)		FALİYET TOPLAMI	GENEL YÖNETİM GİDERLERİ TOPLAMI	DİĞER İDARELERE TRANSFER EDİLECEK KAYNAKLAR TOPLAMI	GENEL TOPLAM
	01	Personel Giderleri	2.303.000,00	0,00	0,00	154.363.000,00
	02	SGK Devlet Primi Giderleri	291.000,00	0,00	0,00	291.000,00
	03	Mal ve Hizmet Alım Giderleri	28.000,00	0,00	0,00	28.000,00
	04	Faiz Giderleri	0,00	0,00	0,00	0,00
	05	Cari Transferler	0,00	0,00	0,00	0,00
	06	Sermaye Giderleri	160.000,00	0,00	0,00	160.000,00
	07	Sermaye Transferleri	0,00	0,00	0,00	0,00
	08	Borç verme	0,00	0,00	0,00	0,00
	09	Yedek Ödenek	0,00	0,00	0,00	0,00
<b>Bütçe Ödeneği Toplamı</b>			<b>2.782.000,00</b>	<b>0,00</b>	<b>0,00</b>	<b>2.782.000,00</b>
BÜTÇE DIŞI KAYNAK	Döner Sermaye		0,00	0,00		0,00
	Diğer Yurt İçi Kaynaklar		0,00	0,00		0,00
	Yurt Dışı Kaynaklar		0,00	0,00		0,00
	<b>Toplam Bütçe Dışı Kaynak İhtiyacı</b>		<b>0,00</b>	<b>0,00</b>		<b>0,00</b>
<b>Toplam Kaynak İhtiyacı</b>			<b>2.782.000,00</b>	<b>0,00</b>	<b>0,00</b>	<b>2.782.000,00</b>

İdare Adı		32.75.58.00 - EKONOMİK VE SOSYAL GÖSTERGELER DAİRE BAŞKANLIĞI				
BÜTÇE KAYNAK İHTİYACI	Ekonomik Kodlar (I.Düzey)		FALİYET TOPLAMI	GENEL YÖNETİM GİDERLERİ TOPLAMI	DİĞER İDARELERE TRANSFER EDİLECEK KAYNAKLAR TOPLAMI	GENEL TOPLAM
	01	Personel Giderleri	2.762.000,00	0,00	0,00	154.363.000,00
	02	SGK Devlet Primi Giderleri	392.000,00	0,00	0,00	392.000,00
	03	Mal ve Hizmet Alım Giderleri	43.000,00	0,00	0,00	43.000,00
	04	Faiz Giderleri	0,00	0,00	0,00	0,00
	05	Cari Transferler	0,00	0,00	0,00	0,00
	06	Sermaye Giderleri	310.000,00	0,00	0,00	310.000,00
	07	Sermaye Transferleri	0,00	0,00	0,00	0,00
	08	Borç verme	0,00	0,00	0,00	0,00
	09	Yedek Ödenek	0,00	0,00	0,00	0,00
<b>Bütçe Ödeneği Toplamı</b>			<b>3.507.000,00</b>	<b>0,00</b>	<b>0,00</b>	<b>3.507.000,00</b>
BÜTÇE DIŞI KAYNAK	Döner Sermaye		0,00	0,00		0,00
	Diğer Yurt İçi Kaynaklar		0,00	0,00		0,00
	Yurt Dışı Kaynaklar		0,00	0,00		0,00
	<b>Toplam Bütçe Dışı Kaynak İhtiyacı</b>		<b>0,00</b>	<b>0,00</b>		<b>0,00</b>
<b>Toplam Kaynak İhtiyacı</b>			<b>3.507.000,00</b>	<b>0,00</b>	<b>0,00</b>	<b>3.507.000,00</b>

İdare Adı		32.75.57.00 - ÇEVRE, ENERJİ VE ULAŞTIRMA İSTATİSTİKLERİ DAİRE BAŞKANLIĞI				
BÜTÇE KAYNAK İHTİYACI	Ekonomik Kodlar (I.Düzye)		FALİYET TOPLAMI	GENEL YÖNETİM GİDERLERİ TOPLAMI	DİĞER İDARELERE TRANSFER EDİLECEK KAYNAKLAR TOPLAMI	GENEL TOPLAM
	01	Personel Giderleri	2.205.000,00	0,00	0,00	154.363.000,00
	02	SGK Devlet Primi Giderleri	289.000,00	0,00	0,00	289.000,00
	03	Mal ve Hizmet Alım Giderleri	27.000,00	0,00	0,00	27.000,00
	04	Faiz Giderleri	0,00	0,00	0,00	0,00
	05	Cari Transferler	0,00	0,00	0,00	0,00
	06	Sermaye Giderleri	0,00	0,00	0,00	0,00
	07	Sermaye Transferleri	0,00	0,00	0,00	0,00
	08	Borç verme	0,00	0,00	0,00	0,00
	09	Yedek Ödenek	0,00	0,00	0,00	0,00
<b>Bütçe Ödeneği Toplamı</b>			<b>2.521.000,00</b>	<b>0,00</b>	<b>0,00</b>	<b>2.521.000,00</b>
BÜTÇE DIŞI KAYNAK	Döner Sermaye		0,00	0,00		0,00
	Diğer Yurt İçi Kaynaklar		0,00	0,00		0,00
	Yurt Dışı Kaynaklar		0,00	0,00		0,00
	<b>Toplam Bütçe Dışı Kaynak İhtiyacı</b>		<b>0,00</b>	<b>0,00</b>		<b>0,00</b>
<b>Toplam Kaynak İhtiyacı</b>			<b>2.521.000,00</b>	<b>0,00</b>	<b>0,00</b>	<b>2.521.000,00</b>

İdare Adı		32.75.51.00 - DEMOGRAFİ İSTATİSTİKLERİ DAİRE BAŞKANLIĞI				
BÜTÇE KAYNAK İHTİYACI	Ekonomik Kodlar (I.Düzye)		FALİYET TOPLAMI	GENEL YÖNETİM GİDERLERİ TOPLAMI	DİĞER İDARELERE TRANSFER EDİLECEK KAYNAKLAR TOPLAMI	GENEL TOPLAM
	01	Personel Giderleri	1.343.000,00	0,00	0,00	154.363.000,00
	02	SGK Devlet Primi Giderleri	191.000,00	0,00	0,00	191.000,00
	03	Mal ve Hizmet Alım Giderleri	31.000,00	0,00	0,00	31.000,00
	04	Faiz Giderleri	0,00	0,00	0,00	0,00
	05	Cari Transferler	0,00	0,00	0,00	0,00
	06	Sermaye Giderleri	0,00	0,00	0,00	0,00
	07	Sermaye Transferleri	0,00	0,00	0,00	0,00
	08	Borç verme	0,00	0,00	0,00	0,00
	09	Yedek Ödenek	0,00	0,00	0,00	0,00
<b>Bütçe Ödeneği Toplamı</b>			<b>1.565.000,00</b>	<b>0,00</b>	<b>0,00</b>	<b>1.565.000,00</b>
BÜTÇE DIŞI KAYNAK	Döner Sermaye		0,00	0,00		0,00
	Diğer Yurt İçi Kaynaklar		0,00	0,00		0,00
	Yurt Dışı Kaynaklar		0,00	0,00		0,00
	<b>Toplam Bütçe Dışı Kaynak İhtiyacı</b>		<b>0,00</b>	<b>0,00</b>		<b>0,00</b>
<b>Toplam Kaynak İhtiyacı</b>			<b>1.565.000,00</b>	<b>0,00</b>	<b>0,00</b>	<b>1.565.000,00</b>

İdare Adı		32.75.49.00 - BİLGİ DAĞITIM VE İLETİŞİM DAİRE BAŞKANLIĞI				
BÜTÇE KAYNAK İHTİYACI	Ekonomik Kodlar (I.Düzye)		FALİYET TOPLAMI	GENEL YÖNETİM GİDERLERİ TOPLAMI	DİĞER İDARELERE TRANSFER EDİLECEK KAYNAKLAR TOPLAMI	GENEL TOPLAM
	01	Personel Giderleri	5.347.000,00	0,00	0,00	154.363.000,00
	02	SGK Devlet Primi Giderleri	747.000,00	0,00	0,00	747.000,00
	03	Mal ve Hizmet Alım Giderleri	632.000,00	0,00	0,00	632.000,00
	04	Faiz Giderleri	0,00	0,00	0,00	0,00
	05	Cari Transferler	0,00	0,00	0,00	0,00
	06	Sermaye Giderleri	970.000,00	0,00	0,00	970.000,00
	07	Sermaye Transferleri	0,00	0,00	0,00	0,00
	08	Borç verme	0,00	0,00	0,00	0,00
	09	Yedek Ödenek	0,00	0,00	0,00	0,00
<b>Bütçe Ödeneği Toplamı</b>			<b>7.696.000,00</b>	<b>0,00</b>	<b>0,00</b>	<b>7.696.000,00</b>
BÜTÇE DIŞI KAYNAK	Döner Sermaye		0,00	0,00		0,00
	Diğer Yurt İçi Kaynaklar		0,00	0,00		0,00
	Yurt Dışı Kaynaklar		0,00	0,00		0,00
	<b>Toplam Bütçe Dışı Kaynak İhtiyacı</b>		<b>0,00</b>	<b>0,00</b>		<b>0,00</b>
<b>Toplam Kaynak İhtiyacı</b>			<b>7.696.000,00</b>	<b>0,00</b>	<b>0,00</b>	<b>7.696.000,00</b>

## Performans Bilgileri

İdare Adı		32.75.56.00 - TARIM İSTATİSTİKLERİ DAİRE BAŞKANLIĞI				
BÜTÇE KAYNAK İHTİYACI	Ekonomik Kodlar (I.Düzye)		FALİYET TOPLAMI	GENEL YÖNETİM GİDERLERİ TOPLAMI	DİĞER İDARELERE TRANSFER EDİLECEK KAYNAKLAR TOPLAMI	GENEL TOPLAM
	01	Personel Giderleri	2.230.000,00	0,00	0,00	154.363.000,00
	02	SGK Devlet Primi Giderleri	338.000,00	0,00	0,00	338.000,00
	03	Mal ve Hizmet Alım Giderleri	42.000,00	0,00	0,00	42.000,00
	04	Faiz Giderleri	0,00	0,00	0,00	0,00
	05	Cari Transferler	0,00	0,00	0,00	0,00
	06	Sermaye Giderleri	520.000,00	0,00	0,00	520.000,00
	07	Sermaye Transferleri	0,00	0,00	0,00	0,00
	08	Borç verme	0,00	0,00	0,00	0,00
	09	Yedek Ödenek	0,00	0,00	0,00	0,00
<b>Bütçe Ödeneği Toplamı</b>			<b>3.130.000,00</b>	<b>0,00</b>	<b>0,00</b>	<b>3.130.000,00</b>
BÜTÇE DIŞI KAYNAK	Döner Sermaye		0,00	0,00		0,00
	Diğer Yurt İçi Kaynaklar		0,00	0,00		0,00
	Yurt Dışı Kaynaklar		0,00	0,00		0,00
	<b>Toplam Bütçe Dışı Kaynak İhtiyacı</b>		<b>0,00</b>	<b>0,00</b>		<b>0,00</b>
<b>Toplam Kaynak İhtiyacı</b>			<b>3.130.000,00</b>	<b>0,00</b>	<b>0,00</b>	<b>3.130.000,00</b>

İdare Adı		32.75.53.00 - SOSYAL SEKTÖR İSTATİSTİKLERİ DAİRE BAŞKANLIĞI				
BÜTÇE KAYNAK İHTİYACI	Ekonomik Kodlar (I.Düzye)		FALİYET TOPLAMI	GENEL YÖNETİM GİDERLERİ TOPLAMI	DİĞER İDARELERE TRANSFER EDİLECEK KAYNAKLAR TOPLAMI	GENEL TOPLAM
	01	Personel Giderleri	3.146.000,00	0,00	0,00	154.363.000,00
	02	SGK Devlet Primi Giderleri	462.000,00	0,00	0,00	462.000,00
	03	Mal ve Hizmet Alım Giderleri	28.000,00	0,00	0,00	28.000,00
	04	Faiz Giderleri	0,00	0,00	0,00	0,00
	05	Cari Transferler	0,00	0,00	0,00	0,00
	06	Sermaye Giderleri	0,00	0,00	0,00	0,00
	07	Sermaye Transferleri	0,00	0,00	0,00	0,00
	08	Borç verme	0,00	0,00	0,00	0,00
	09	Yedek Ödenek	0,00	0,00	0,00	0,00
<b>Bütçe Ödeneği Toplamı</b>			<b>3.636.000,00</b>	<b>0,00</b>	<b>0,00</b>	<b>3.636.000,00</b>
BÜTÇE DIŞI KAYNAK	Döner Sermaye		0,00	0,00		0,00
	Diğer Yurt İçi Kaynaklar		0,00	0,00		0,00
	Yurt Dışı Kaynaklar		0,00	0,00		0,00
	<b>Toplam Bütçe Dışı Kaynak İhtiyacı</b>		<b>0,00</b>	<b>0,00</b>		<b>0,00</b>
<b>Toplam Kaynak İhtiyacı</b>			<b>3.636.000,00</b>	<b>0,00</b>	<b>0,00</b>	<b>3.636.000,00</b>

İdare Adı		32.75.55.00 - YILLIK İŞ İSTATİSTİKLERİ DAİRE BAŞKANLIĞI				
BÜTÇE KAYNAK İHTİYACI	Ekonomik Kodlar (I.Düzye)		FALİYET TOPLAMI	GENEL YÖNETİM GİDERLERİ TOPLAMI	DİĞER İDARELERE TRANSFER EDİLECEK KAYNAKLAR TOPLAMI	GENEL TOPLAM
	01	Personel Giderleri	2.548.000,00	0,00	0,00	154.363.000,00
	02	SGK Devlet Primi Giderleri	366.000,00	0,00	0,00	366.000,00
	03	Mal ve Hizmet Alım Giderleri	36.000,00	0,00	0,00	36.000,00
	04	Faiz Giderleri	0,00	0,00	0,00	0,00
	05	Cari Transferler	0,00	0,00	0,00	0,00
	06	Sermaye Giderleri	190.000,00	0,00	0,00	190.000,00
	07	Sermaye Transferleri	0,00	0,00	0,00	0,00
	08	Borç verme	0,00	0,00	0,00	0,00
	09	Yedek Ödenek	0,00	0,00	0,00	0,00
<b>Bütçe Ödeneği Toplamı</b>			<b>3.140.000,00</b>	<b>0,00</b>	<b>0,00</b>	<b>3.140.000,00</b>
BÜTÇE DIŞI KAYNAK	Döner Sermaye		0,00	0,00		0,00
	Diğer Yurt İçi Kaynaklar		0,00	0,00		0,00
	Yurt Dışı Kaynaklar		0,00	0,00		0,00
	<b>Toplam Bütçe Dışı Kaynak İhtiyacı</b>		<b>0,00</b>	<b>0,00</b>		<b>0,00</b>
<b>Toplam Kaynak İhtiyacı</b>			<b>3.140.000,00</b>	<b>0,00</b>	<b>0,00</b>	<b>3.140.000,00</b>



İdare Adı		32.75.50.00 - ULUSLARARASI İLİŞKİLER DAİRE BAŞKANLIĞI				
BÜTÇE KAYNAK İHTİYACI	Ekonomik Kodlar (I.Düzye)		FALİYET TOPLAMI	GENEL YÖNETİM GİDERLERİ TOPLAMI	DİĞER İDARELERE TRANSFER EDİLECEK KAYNAKLAR TOPLAMI	GENEL TOPLAM
	01	Personel Giderleri	1.439.000,00	0,00		154.363.000,00
	02	SGK Devlet Primi Giderleri	179.000,00	0,00	0,00	179.000,00
	03	Mal ve Hizmet Alım Giderleri	52.000,00	0,00	0,00	52.000,00
	04	Faiz Giderleri	0,00	0,00	0,00	0,00
	05	Cari Transferler	2.733.000,00	0,00	0,00	2.733.000,00
	06	Sermaye Giderleri	0,00	0,00	0,00	0,00
	07	Sermaye Transferleri	0,00	0,00	0,00	0,00
	08	Borç verme	0,00	0,00	0,00	0,00
	09	Yedek Ödenek	0,00	0,00	0,00	0,00
<b>Bütçe Ödeneği Toplamı</b>			<b>4.403.000,00</b>	<b>0,00</b>	<b>0,00</b>	<b>4.403.000,00</b>
BÜTÇE DIŞI KAYNAK	Döner Sermaye		0,00	0,00		0,00
	Diğer Yurt İçi Kaynaklar		0,00	0,00		0,00
	Yurt Dışı Kaynaklar		2.628.000,00	0,00		2.628.000,00
	<b>Toplam Bütçe Dışı Kaynak İhtiyacı</b>		<b>2.628.000,00</b>	<b>0,00</b>		<b>2.628.000,00</b>
<b>Toplam Kaynak İhtiyacı</b>			<b>7.031.000,00</b>	<b>0,00</b>	<b>0,00</b>	<b>7.031.000,00</b>

İdare Adı		32.75.00.23 - STRATEJİ GELİŞTİRME DAİRESİ BAŞKANLIĞI				
BÜTÇE KAYNAK İHTİYACI	Ekonomik Kodlar (I.Düzye)		FALİYET TOPLAMI	GENEL YÖNETİM GİDERLERİ TOPLAMI	DİĞER İDARELERE TRANSFER EDİLECEK KAYNAKLAR TOPLAMI	GENEL TOPLAM
	01	Personel Giderleri	1.539.000,00	0,00	0,00	154.363.000,00
	02	SGK Devlet Primi Giderleri	219.000,00	0,00	0,00	219.000,00
	03	Mal ve Hizmet Alım Giderleri	41.000,00	0,00	0,00	41.000,00
	04	Faiz Giderleri	0,00	0,00	0,00	0,00
	05	Cari Transferler	0,00	0,00	0,00	0,00
	06	Sermaye Giderleri	0,00	0,00	0,00	0,00
	07	Sermaye Transferleri	0,00	0,00	0,00	0,00
	08	Borç verme	0,00	0,00	0,00	0,00
	09	Yedek Ödenek	0,00	0,00	0,00	0,00
<b>Bütçe Ödeneği Toplamı</b>			<b>1.799.000,00</b>	<b>0,00</b>	<b>0,00</b>	<b>1.799.000,00</b>
BÜTÇE DIŞI KAYNAK	Döner Sermaye		0,00	0,00		0,00
	Diğer Yurt İçi Kaynaklar		0,00	0,00		0,00
	Yurt Dışı Kaynaklar		0,00	0,00		0,00
	<b>Toplam Bütçe Dışı Kaynak İhtiyacı</b>		<b>0,00</b>	<b>0,00</b>		<b>0,00</b>
<b>Toplam Kaynak İhtiyacı</b>			<b>1.799.000,00</b>	<b>0,00</b>	<b>0,00</b>	<b>1.799.000,00</b>

İdare Adı		32.75.00.24 - HUKUK MÜŞAVİRLİĞİ				
BÜTÇE KAYNAK İHTİYACI	Ekonomik Kodlar (I.Düzye)		FALİYET TOPLAMI	GENEL YÖNETİM GİDERLERİ TOPLAMI	DİĞER İDARELERE TRANSFER EDİLECEK KAYNAKLAR TOPLAMI	GENEL TOPLAM
	01	Personel Giderleri	420.000,00	0,00	0,00	154.363.000,00
	02	SGK Devlet Primi Giderleri	51.000,00	0,00	0,00	51.000,00
	03	Mal ve Hizmet Alım Giderleri	39.000,00	0,00	0,00	39.000,00
	04	Faiz Giderleri	0,00	0,00	0,00	0,00
	05	Cari Transferler	0,00	0,00	0,00	0,00
	06	Sermaye Giderleri	0,00	0,00	0,00	0,00
	07	Sermaye Transferleri	0,00	0,00	0,00	0,00
	08	Borç verme	0,00	0,00	0,00	0,00
	09	Yedek Ödenek	0,00	0,00	0,00	0,00
<b>Bütçe Ödeneği Toplamı</b>			<b>510.000,00</b>	<b>0,00</b>	<b>0,00</b>	<b>510.000,00</b>
BÜTÇE DIŞI KAYNAK	Döner Sermaye		0,00	0,00		0,00
	Diğer Yurt İçi Kaynaklar		0,00	0,00		0,00
	Yurt Dışı Kaynaklar		0,00	0,00		0,00
	<b>Toplam Bütçe Dışı Kaynak İhtiyacı</b>		<b>0,00</b>	<b>0,00</b>		<b>0,00</b>
<b>Toplam Kaynak İhtiyacı</b>			<b>510.000,00</b>	<b>0,00</b>	<b>0,00</b>	<b>510.000,00</b>

## Performans Bilgileri

İdare Adı		32.75.00.25 - BASIN VE HALKLA İLİŞKİLER MÜŞAVİRLİĞİ				
BÜTÇE KAYNAK İHTİYACI	Ekonomik Kodlar (I.Düzye)		FALİYET TOPLAMI	GENEL YÖNETİM GİDERLERİ TOPLAMI	DİĞER İDARELERE TRANSFER EDİLECEK KAYNAKLAR TOPLAMI	GENEL TOPLAM
	01	Personel Giderleri	170.000,00	0,00	0,00	154.363.000,00
	02	SGK Devlet Primi Giderleri	32.000,00	0,00	0,00	32.000,00
	03	Mal ve Hizmet Alım Giderleri	20.000,00	0,00	0,00	20.000,00
	04	Faiz Giderleri	0,00	0,00	0,00	0,00
	05	Cari Transferler	0,00	0,00	0,00	0,00
	06	Sermaye Giderleri	0,00	0,00	0,00	0,00
	07	Sermaye Transferleri	0,00	0,00	0,00	0,00
	08	Borç verme	0,00	0,00	0,00	0,00
	09	Yedek Ödenek	0,00	0,00	0,00	0,00
<b>Bütçe Ödeneği Toplamı</b>			<b>222.000,00</b>	<b>0,00</b>	<b>0,00</b>	<b>222.000,00</b>
BÜTÇE DIŞI KAYNAK	Döner Sermaye		0,00	150.000,00		150.000,00
	Diğer Yurt İçi Kaynaklar		0,00	0,00		0,00
	Yurt Dışı Kaynaklar		0,00	0,00		0,00
	<b>Toplam Bütçe Dışı Kaynak İhtiyacı</b>		<b>0,00</b>	<b>150.000,00</b>		<b>150.000,00</b>
<b>Toplam Kaynak İhtiyacı</b>			<b>222.000,00</b>	<b>150.000,00</b>	<b>0,00</b>	<b>372.000,00</b>

İdare Adı		32.75.45.00 - METAVERİ VE STANDARTLARI DAİRE BAŞKANLIĞI				
BÜTÇE KAYNAK İHTİYACI	Ekonomik Kodlar (I.Düzye)		FALİYET TOPLAMI	GENEL YÖNETİM GİDERLERİ TOPLAMI	DİĞER İDARELERE TRANSFER EDİLECEK KAYNAKLAR TOPLAMI	GENEL TOPLAM
	01	Personel Giderleri	1.536.000,00	0,00	0,00	154.363.000,00
	02	SGK Devlet Primi Giderleri	204.000,00	0,00	0,00	204.000,00
	03	Mal ve Hizmet Alım Giderleri	26.000,00	0,00	0,00	26.000,00
	04	Faiz Giderleri	0,00	0,00	0,00	0,00
	05	Cari Transferler	0,00	0,00	0,00	0,00
	06	Sermaye Giderleri	175.000,00	0,00	0,00	175.000,00
	07	Sermaye Transferleri	0,00	0,00	0,00	0,00
	08	Borç verme	0,00	0,00	0,00	0,00
	09	Yedek Ödenek	0,00	0,00	0,00	0,00
<b>Bütçe Ödeneği Toplamı</b>			<b>1.941.000,00</b>	<b>0,00</b>	<b>0,00</b>	<b>1.941.000,00</b>
BÜTÇE DIŞI KAYNAK	Döner Sermaye		0,00	0,00		0,00
	Diğer Yurt İçi Kaynaklar		0,00	0,00		0,00
	Yurt Dışı Kaynaklar		0,00	0,00		0,00
	<b>Toplam Bütçe Dışı Kaynak İhtiyacı</b>		<b>0,00</b>	<b>0,00</b>		<b>0,00</b>
<b>Toplam Kaynak İhtiyacı</b>			<b>1.941.000,00</b>	<b>0,00</b>	<b>0,00</b>	<b>1.941.000,00</b>

İdare Adı		32.75.46.00 - BİLİŞİM TEKNOLOJİLERİ DAİRE BAŞKANLIĞI				
BÜTÇE KAYNAK İHTİYACI	Ekonomik Kodlar (I.Düzye)		FALİYET TOPLAMI	GENEL YÖNETİM GİDERLERİ TOPLAMI	DİĞER İDARELERE TRANSFER EDİLECEK KAYNAKLAR TOPLAMI	GENEL TOPLAM
	01	Personel Giderleri	5.537.000,00	0,00	0,00	154.363.000,00
	02	SGK Devlet Primi Giderleri	665.000,00	0,00	0,00	665.000,00
	03	Mal ve Hizmet Alım Giderleri	2.633.000,00	0,00	0,00	2.633.000,00
	04	Faiz Giderleri	0,00	0,00	0,00	0,00
	05	Cari Transferler	0,00	0,00	0,00	0,00
	06	Sermaye Giderleri	5.683.000,00	0,00	0,00	5.683.000,00
	07	Sermaye Transferleri	0,00	0,00	0,00	0,00
	08	Borç verme	0,00	0,00	0,00	0,00
	09	Yedek Ödenek	0,00	0,00	0,00	0,00
<b>Bütçe Ödeneği Toplamı</b>			<b>14.518.000,00</b>	<b>0,00</b>	<b>0,00</b>	<b>14.518.000,00</b>
BÜTÇE DIŞI KAYNAK	Döner Sermaye		0,00	120.000,00		120.000,00
	Diğer Yurt İçi Kaynaklar		0,00	0,00		0,00
	Yurt Dışı Kaynaklar		0,00	0,00		0,00
	<b>Toplam Bütçe Dışı Kaynak İhtiyacı</b>		<b>0,00</b>	<b>120.000,00</b>		<b>120.000,00</b>
<b>Toplam Kaynak İhtiyacı</b>			<b>14.518.000,00</b>	<b>120.000,00</b>	<b>0,00</b>	<b>14.638.000,00</b>

İdare Adı		32.75.47.00 - VERİ TOPLAMA KOORDİNASYONU DAİRE BAŞKANLIĞI				
BÜTÇE KAYNAK İHTİYACI	Ekonomik Kodlar (I.Düzyey)		FALİYET TOPLAMI	GENEL YÖNETİM GİDERLERİ TOPLAMI	DİĞER İDARELERE TRANSFER EDİLECEK KAYNAKLAR TOPLAMI	GENEL TOPLAM
	01	Personel Giderleri	1.121.000,00	0,00	0,00	154.363.000,00
	02	SGK Devlet Primi Giderleri	163.000,00	0,00	0,00	163.000,00
	03	Mal ve Hizmet Alım Giderleri	118.000,00	0,00	0,00	118.000,00
	04	Faiz Giderleri	0,00	0,00	0,00	0,00
	05	Cari Transferler	0,00	0,00	0,00	0,00
	06	Sermaye Giderleri	202.000,00	0,00	0,00	202.000,00
	07	Sermaye Transferleri	0,00	0,00	0,00	0,00
	08	Borç verme	0,00	0,00	0,00	0,00
	09	Yedek Ödenek	0,00	0,00	0,00	0,00
<b>Bütçe Ödeneği Toplamı</b>			<b>1.604.000,00</b>	<b>0,00</b>	<b>0,00</b>	<b>1.604.000,00</b>
BÜTÇE DIŞI KAYNAK	Döner Sermaye		0,00	0,00		0,00
	Diğer Yurt İçi Kaynaklar		0,00	0,00		0,00
	Yurt Dışı Kaynaklar		0,00	0,00		0,00
	<b>Toplam Bütçe Dışı Kaynak İhtiyacı</b>		<b>0,00</b>	<b>0,00</b>		<b>0,00</b>
<b>Toplam Kaynak İhtiyacı</b>			<b>1.604.000,00</b>	<b>0,00</b>	<b>0,00</b>	<b>1.604.000,00</b>

İdare Adı		32.75.48.00 - KAYIT SİSTEMLERİ DAİRE BAŞKANLIĞI				
BÜTÇE KAYNAK İHTİYACI	Ekonomik Kodlar (I.Düzyey)		FALİYET TOPLAMI	GENEL YÖNETİM GİDERLERİ TOPLAMI	DİĞER İDARELERE TRANSFER EDİLECEK KAYNAKLAR TOPLAMI	GENEL TOPLAM
	01	Personel Giderleri	2.223.000,00	0,00	0,00	154.363.000,00
	02	SGK Devlet Primi Giderleri	295.000,00	0,00	0,00	295.000,00
	03	Mal ve Hizmet Alım Giderleri	57.000,00	0,00	0,00	57.000,00
	04	Faiz Giderleri	0,00	0,00	0,00	0,00
	05	Cari Transferler	0,00	0,00	0,00	0,00
	06	Sermaye Giderleri	300.000,00	0,00	0,00	300.000,00
	07	Sermaye Transferleri	0,00	0,00	0,00	0,00
	08	Borç verme	0,00	0,00	0,00	0,00
	09	Yedek Ödenek	0,00	0,00	0,00	0,00
<b>Bütçe Ödeneği Toplamı</b>			<b>2.875.000,00</b>	<b>0,00</b>	<b>0,00</b>	<b>2.875.000,00</b>
BÜTÇE DIŞI KAYNAK	Döner Sermaye		0,00	0,00		0,00
	Diğer Yurt İçi Kaynaklar		0,00	0,00		0,00
	Yurt Dışı Kaynaklar		0,00	0,00		0,00
	<b>Toplam Bütçe Dışı Kaynak İhtiyacı</b>		<b>0,00</b>	<b>0,00</b>		<b>0,00</b>
<b>Toplam Kaynak İhtiyacı</b>			<b>2.875.000,00</b>	<b>0,00</b>	<b>0,00</b>	<b>2.875.000,00</b>

İdare Adı		32.75.52.00 - İŞGÜCÜ VE YAŞAM KOŞULLARI DAİRE BAŞKANLIĞI				
BÜTÇE KAYNAK İHTİYACI	Ekonomik Kodlar (I.Düzyey)		FALİYET TOPLAMI	GENEL YÖNETİM GİDERLERİ TOPLAMI	DİĞER İDARELERE TRANSFER EDİLECEK KAYNAKLAR TOPLAMI	GENEL TOPLAM
	01	Personel Giderleri	2.136.000,00	0,00	0,00	154.363.000,00
	02	SGK Devlet Primi Giderleri	290.000,00	0,00	0,00	290.000,00
	03	Mal ve Hizmet Alım Giderleri	37.000,00	0,00	0,00	37.000,00
	04	Faiz Giderleri	0,00	0,00	0,00	0,00
	05	Cari Transferler	0,00	0,00	0,00	0,00
	06	Sermaye Giderleri	0,00	0,00	0,00	0,00
	07	Sermaye Transferleri	0,00	0,00	0,00	0,00
	08	Borç verme	0,00	0,00	0,00	0,00
	09	Yedek Ödenek	0,00	0,00	0,00	0,00
<b>Bütçe Ödeneği Toplamı</b>			<b>2.463.000,00</b>	<b>0,00</b>	<b>0,00</b>	<b>2.463.000,00</b>
BÜTÇE DIŞI KAYNAK	Döner Sermaye		0,00	0,00		0,00
	Diğer Yurt İçi Kaynaklar		0,00	0,00		0,00
	Yurt Dışı Kaynaklar		0,00	0,00		0,00
	<b>Toplam Bütçe Dışı Kaynak İhtiyacı</b>		<b>0,00</b>	<b>0,00</b>		<b>0,00</b>
<b>Toplam Kaynak İhtiyacı</b>			<b>2.463.000,00</b>	<b>0,00</b>	<b>0,00</b>	<b>2.463.000,00</b>

## Ek 1. Faaliyetlerden Sorumlu Harcama Birimlerine İlişkin Tablo

İdare Adı	32.75 Türkiye İstatistik Kurumu	
PERFORMANS HEDEFİ	FAALİYET	Daire Bşk.
2015 yılında, ulusal hesaplar alanında, uluslararası metodolojik gelişmeleri ve yenilikleri izlemek, bu konularda eğitimler düzenlemek ve Ulusal hesaplar göstergelerinin uluslararası standartlarda üretilmesine destek sağlanacaktır	Danışmanlık hizmetleri	UHD
	Eğitim hizmetleri	UHD
	Metodoloji ve meta veri çalışmaları	UHD
	Sınıflamalara yönelik faaliyetler	UHD
2015 yılında, Arz ve Kullanım Tabloları, Dış Alem Hesapları ve Bölgesel Gayri Safi Katma Değer tahminlerinin, cari fiyatlarla İstatistik Bölge Birimleri Sınıflandırması (İBBS) 2 düzeyinde hesaplanması, EDP Mali Bildirim Tablolarının hazırlanması ve veri kalitesinin, içsel tutarlılığın artırılmasına devam edilecektir.	Metodoloji ve meta veri çalışmaları	UHD
	İstatistiklerin üretilmesi, tahmin çalışmaları ve sonuçların alınması	UHD
	Veri derleme faaliyetleri	UHD
	Yayın faaliyetleri	UHD
2015 yılında, harcama yöntemi ile cari ve sabit fiyatlarla gayri safi yurt içi hasıla tahminlerinin uluslararası standartlarda üretilmesi, gelir yöntemi ile cari fiyatlarla gayri safi yurt içi hasıla tahminlerinin uluslararası standartlarda üçer aylık dönemler itibarıyla üretilmesi, üretim yöntemi ile cari ve sabit fiyatlarla gayri safi yurtiçi hasıla tahminlerinin uluslararası standartta üretilmesine devam edilecektir.	Metodoloji ve meta veri çalışmaları	UHD
	İstatistiklerin üretilmesi, tahmin çalışmaları ve sonuçların alınması	UHD
	Veri derleme faaliyetleri	UHD
	Yayın faaliyetleri	UHD
2015 yılında, İstatistik Bölge Birimleri Sınıflandırması (İBBS) 2 düzeyinde, Bölgesel İstihdam ve Bölgesel İşgücü Ödemeleri serisinin hesaplanması, Kurumsal Sektörlere göre Mali Olmayan Hesap Setlerinin oluşturulması çalışmalarına devam edilecektir.	Metodoloji ve meta veri çalışmaları	UHD
	İstatistiklerin üretilmesi, tahmin çalışmaları ve sonuçların alınması	UHD
	Veri derleme faaliyetleri	UHD
	Yayın faaliyetleri	UHD
2015 yılında, üretim yöntemi ile GSYH tahminleri yeni bazlı seriye göre oluşturulacak ve GSYH tahminlerinde FISIM'in iktisadi faaliyetlere göre dağılımı yapılacaktır	Metodoloji ve meta veri çalışmaları	UHD
	İstatistiklerin üretilmesi, tahmin çalışmaları ve sonuçların alınması	UHD
	Veri derleme faaliyetleri	UHD
	Yayın faaliyetleri	UHD
2015 yılında, dış ticaret istatistikleri ve endeksleri, uluslararası karşılaştırılabilir, içsel uyumlu ve tutarlı, veri entegrasyonu sağlanarak üretilmeye devam edilecektir.	Metodoloji ve meta veri çalışmaları	ESGD
	Sınıflamalara yönelik faaliyetler	ESGD
	İstatistiklerin üretilmesi, tahmin çalışmaları ve sonuçların alınması	ESGD
	Veri derleme faaliyetleri	ESGD
	Yayın faaliyetleri	ESGD
	İşbirliği faaliyetleri	ESGD
2015 yılında, Tüketici Fiyatları Endeksinin kapsamının genişletilmesi ve uluslararası karşılaştırılabilirliğinin sağlanması, konut istatistiklerinin üretilmesi, finansal yatırım araçlarının reel getiri oranlarının hesaplanması, Satınalma Gücü Paritesi çalışmalarının gerçekleştirilmesi çalışmaları yapılacaktır.	Metodoloji ve meta veri çalışmaları	ESGD
	İstatistiklerin üretilmesi, tahmin çalışmaları ve sonuçların alınması	ESGD
	Veri derleme faaliyetleri	ESGD
	Yayın faaliyetleri	ESGD
Tüketici ve sektörel eğilim istatistiklerinin ve güven endekslerinin uluslararası standartlarda üretilmesi	İstatistiklerin üretilmesi, tahmin çalışmaları ve sonuçların alınması	ESGD
	Veri derleme faaliyetleri	ESGD
	Yayın faaliyetleri	ESGD
Ulusal ve uluslararası kullanıcı ihtiyaçlarını karşılayacak Ekonomik Güven Endekslerinin hesaplanması	Hazırlık çalışmaları	ESGD
	Metodoloji ve meta veri çalışmaları	ESGD
	İstatistiklerin üretilmesi, tahmin çalışmaları ve sonuçların alınması	ESGD
2015 yılında Sürdürülebilir kalkınma göstergelerine yönelik çalışmalar yürütülecektir.	Yayın faaliyetleri	ESGD
	Veri girişi, kontrolü ve işlenmesi faaliyetleri	ESGD
	Metodoloji ve meta veri çalışmaları	ESGD
Bölgesel istatistikler ile ulusal ve uluslararası göstergelerin, kullanılabilirliğinin geliştirilmesi	Veri girişi, kontrolü ve işlenmesi faaliyetleri	ESGD
	Metodoloji ve meta veri çalışmaları	ESGD
	İstatistiklerin üretilmesi, tahmin çalışmaları ve sonuçların alınması	ESGD
	Yayın faaliyetleri	ESGD
	İşbirliği faaliyetleri	ESGD
	Hazırlık çalışmaları	ESGD
Veri tabanının güncellenmesi ve kapsamın geliştirilmesi	Dağıtım faaliyetleri	ESGD
	Yayın faaliyetleri	ESGD
	İstatistiklerin üretilmesi, tahmin çalışmaları ve sonuçların alınması	ESGD

Devam

2015 yılında, bitkisel üretim, hayvansal üretim, organik tarım, iyi tarım uygulamaları istatistikleri uluslararası karşılaştırılabilir, içsel uyumlu ve tutarlı, veri entegrasyonu sağlanarak üretilecektir.	Metodoloji ve meta veri çalışmaları	TİD
	İstatistiklerin üretilmesi, tahmin çalışmaları ve sonuçların alınması	TİD
	Veri derleme faaliyetleri	TİD
	Yayın faaliyetleri	TİD
	İşbirliği faaliyetleri	TİD
	Veri kalitesine yönelik faaliyetler	TİD
2015 yılında, uluslararası standartlarda, Tarımsal İşletme Yapı İstatistikleri ile tarımsal fiyat istatistikleri ve endekslerine ilişkin göstergelerin hesaplanmasına devam edilecektir.	Metodoloji ve meta veri çalışmaları	TİD
	İstatistiklerin üretilmesi, tahmin çalışmaları ve sonuçların alınması	TİD
	Veri derleme faaliyetleri	TİD
	Yayın faaliyetleri	TİD
	İşbirliği faaliyetleri	TİD
2015 yılında, Tarımsal Ekonomik Hesaplar için gerekli veriler derlenecek ve hesap tabloları hazırlanacaktır.	Metodoloji ve meta veri çalışmaları	TİD
	İstatistiklerin üretilmesi, tahmin çalışmaları ve sonuçların alınması	TİD
	Veri derleme faaliyetleri	TİD
	İşbirliği faaliyetleri	TİD
	Teknik destek verilmesi	TİD
2015 yılında, farklı idari kayıt sistemlerinden yararlanarak bitkisel üretim istatistiklerinin hesaplanması ve hayvansal üretim istatistiklerinin üretilmesinde idari kayıt sistemlerinin kullanımının artırılmasına, Gıda ile ilgili istatistiklerin kullanılabilirliğinin geliştirilmesine devam edilecektir.	İstatistiklerin üretilmesi, tahmin çalışmaları ve sonuçların alınması	TİD
	Veri derleme faaliyetleri	TİD
	İşbirliği faaliyetleri	TİD
	Hazırlık çalışmaları	TİD
	Teknik destek verilmesi	TİD
	Alternatif kaynaklarda var olan verilerin temini	TİD
	İdari kayıt verilerinin analizi ve uyumlaştırılması	TİD
	Metodolojik araştırmalar ve yöntem belirleme faaliyetleri	TİD
	Verilerin elektronik ortama aktarımı (veri girişi)	TİD
2015 yılında, Çevresel istihdam, gelir ve harcama, su, atıksu ve atık istatistikleri ile Hükümetlerarası İklim Değişikliği Paneli (IPCC) Rehberinde önerilen yaklaşımlar kullanılarak seragazi emisyonları uluslararası karşılaştırılabilir, içsel uyumlu ve tutarlı, veri entegrasyonu sağlanarak üretilecek ve çevresel hesap sistemi geliştirilecektir.	Eğitim hizmetleri	ÇEUID
	Metodoloji ve meta veri çalışmaları	ÇEUID
	İstatistiklerin üretilmesi, tahmin çalışmaları ve sonuçların alınması	ÇEUID
	Veri derleme faaliyetleri	ÇEUID
	Yayın faaliyetleri	ÇEUID
	İşbirliği faaliyetleri	ÇEUID
	Veri kalitesine yönelik faaliyetler	ÇEUID
Diğer istatistik üretim ve sonuç alım faaliyetleri	ÇEUID	
2015 yılında, sektörel enerji tüketimi, elektrik ve doğal gaz fiyat istatistiklerinde yer alan istatistikler ile ulaştırma istatistikleri, uluslararası karşılaştırılabilir, içsel uyumlu, tutarlı, veri entegrasyonu sağlanarak üretilecektir.	Metodoloji ve meta veri çalışmaları	ÇEUID
	İstatistiklerin üretilmesi, tahmin çalışmaları ve sonuçların alınması	ÇEUID
	Veri derleme faaliyetleri	ÇEUID
	Yayın faaliyetleri	ÇEUID
2015 yılında çevresel vergilerle ilgili istatistikler üretilecektir.	İşbirliği faaliyetleri	ÇEUID
	Metodoloji ve meta veri çalışmaları	ÇEUID
	İstatistiklerin üretilmesi, tahmin çalışmaları ve sonuçların alınması	ÇEUID
2015 yılında enerji alanında kısa dönemli katı yakıt istatistikleri alanında ulusal ve uluslararası kullanıcı ihtiyaçlarına cevap verecek çeşitlilikte yeni istatistiklerin üretilmesine yönelik çalışmalar yapılacaktır.	Veri derleme faaliyetleri	ÇEUID
	Metodoloji ve meta veri çalışmaları	ÇEUID
	İstatistiklerin üretilmesi, tahmin çalışmaları ve sonuçların alınması	ÇEUID
2015 yılında 2010=100 temel yıllık Kısa Dönemli İnşaat Endeksleri, 2010=100 temel yıllık ticaret ve hizmet endeksleri ile Yapı İzin istatistikleri kapsamında yer alan istatistiklerin üretilmesine devam edilecek, yapı izni üretilmesi sürecinde İçişleri Bakanlığı Nüfus ve Vatandaşlık İşleri Genel Müdürlüğü ile işbirliği artırılacak ve etkinleştirilecektir	Yayın faaliyetleri	ÇEUID
	İşbirliği faaliyetleri	ÇEUID
	Metodoloji ve meta veri çalışmaları	KDİD
	İstatistiklerin üretilmesi, tahmin çalışmaları ve sonuçların alınması	KDİD
	Veri derleme faaliyetleri	KDİD
	Yayın faaliyetleri	KDİD
	İşbirliği faaliyetleri	KDİD
	Veri kalitesine yönelik faaliyetler	KDİD
	Hazırlık çalışmaları	KDİD
Veri girişi, kontrolü ve işlenmesi faaliyetleri	KDİD	

## Devam

2015 yılında Sanayi İşgücü Girdi Endeksi, Sanayi Üretim, Sanayi Ciro ve İşgücü Maliyeti Endekslerinin üretilmesine devam edilecektir.	Metodoloji ve meta veri çalışmaları	KDİD
	İstatistiklerin üretilmesi, tahmin çalışmaları ve sonuçların alınması	KDİD
	Veri derleme faaliyetleri	KDİD
	Yayın faaliyetleri	KDİD
	İşbirliği faaliyetleri	KDİD
	Veri kalitesine yönelik faaliyetler	KDİD
2015 yılında, Üretici Fiyatları Endeksi ve Bina İnşaat Maliyet Endekslerinin hesaplanmasına devam edilecek, Yurt Dışı Satışlar İçin Üretici Fiyatları Endeksi hesaplanacak ve hizmetler sektörü için üretici fiyatları endeksi hesaplamasına yönelik çalışmalar gerçekleştirilecektir.	Hazırlık çalışmaları	KDİD
	Metodoloji ve meta veri çalışmaları	KDİD
	İstatistiklerin üretilmesi, tahmin çalışmaları ve sonuçların alınması	KDİD
	Veri derleme faaliyetleri	KDİD
	Yayın faaliyetleri	KDİD
	İşbirliği faaliyetleri	KDİD
2015 yılında Perakende Satışlar Endeksinin yayınlanmasına ilişkin çalışmalara devam edilecektir.	Veri girişi, kontrolü ve işlenmesi faaliyetleri	KDİD
	Metodoloji ve meta veri çalışmaları	KDİD
	İstatistiklerin üretilmesi, tahmin çalışmaları ve sonuçların alınması	KDİD
	Veri derleme faaliyetleri	KDİD
	Yayın faaliyetleri	KDİD
	İşbirliği faaliyetleri	KDİD
2015 yılında, UAVT dışında form düzenlenmesinin engellenmesi, onay kodu olmayan formların onaylanmalarının sağlanması, idari kayıtların yasal olarak NVİ ile sistemin sağlıklı çalışması için gerekli çalışmalar yürütülecektir.	İşbirliği faaliyetleri	KDİD
	Veri kalitesine yönelik faaliyetler	KDİD
	Diğer yöntem araştırma, geliştirme ve uygulama faaliyetleri	KDİD
2015 yılında, eğitim, suç , adalet ve seçim, Kültür ve spor istatistikleri kapsamında mevcut istatistiklerin uluslararası karşılaştırılabilir, içsel uyumlu ve tutarlı, veri entegrasyonu sağlanarak üretilmesine yönelik çalışmalara devam edilecektir.	Eğitim hizmetleri	SSİD
	Metodoloji ve meta veri çalışmaları	SSİD
	İstatistiklerin üretilmesi, tahmin çalışmaları ve sonuçların alınması	SSİD
	Veri derleme faaliyetleri	SSİD
	Yayın faaliyetleri	SSİD
	İşbirliği faaliyetleri	SSİD
	Veri girişi, kontrolü ve işlenmesi faaliyetleri	SSİD
	Teknik destek verilmesi	SSİD
2015 yılında, turizm istatistiklerinin üretilmesine devam edilecektir.	Eğitim hizmetleri	SSİD
	Metodoloji ve meta veri çalışmaları	SSİD
	İstatistiklerin üretilmesi, tahmin çalışmaları ve sonuçların alınması	SSİD
	Veri derleme faaliyetleri	SSİD
	Yayın faaliyetleri	SSİD
	İşbirliği faaliyetleri	SSİD
	Teknik destek verilmesi	SSİD
2015 yılında, sağlık istatistiklerinin uluslararası karşılaştırılabilir, içsel uyumlu ve tutarlı üretilmesi ve bu kapsamda resmi istatistik üretiminde idari kayıt sistemlerinin kullanımının artırılması, bilgi ve hizmetlerin güncelliği ve zamanlılığının geliştirilmesi kapsamındaki çalışmalar yürütülecektir.	Metodoloji ve meta veri çalışmaları	SSİD
	İstatistiklerin üretilmesi, tahmin çalışmaları ve sonuçların alınması	SSİD
	Veri derleme faaliyetleri	SSİD
	Yayın faaliyetleri	SSİD
	İşbirliği faaliyetleri	SSİD
	Veri girişi, kontrolü ve işlenmesi	SSİD
	İstatistik üretim sürecine yönelik faaliyetler	SSİD
Teknik destek	SSİD	
2015 yılında, Ulusal ve Uluslararası kullanıcı ihtiyaçlarına cevap verecek nitelikte sosyal koruma istatistikleri üretilcektir.	Metodoloji ve meta veri çalışmaları	SSİD
	İstatistiklerin üretilmesi, tahmin çalışmaları ve sonuçların alınması	SSİD
	Veri derleme faaliyetleri	SSİD
	Yayın faaliyetleri	SSİD
	İşbirliği faaliyetleri	SSİD
	Hazırlık çalışmaları	SSİD
2015 yılında, Yaşam Memnuniyeti Araştırması, toplumsal cinsiyet göstergeleri ile hayati istatistikler kapsamında yer alan doğum, evlenme, boşanma, ölüm ve intihar istatistiklerinin uluslararası karşılaştırılabilir, içsel uyumlu, tutarlı, veri entegrasyonu sağlanarak üretilmeye devam edecektir.	Eğitim hizmetleri	DEİD
	Metodoloji ve meta veri çalışmaları	DEİD
	İstatistiklerin üretilmesi, tahmin çalışmaları ve sonuçların alınması	DEİD
	Veri derleme faaliyetleri	DEİD
	Yayın faaliyetleri	DEİD
	İşbirliği faaliyetleri	DEİD
	Hazırlık çalışmaları	DEİD

Devam

2015 yılında uluslararası karşılaştırılabilir, içsel uyumlu ve tutarlı veri üretmeye yönelik zaman kullanım anketi hazırlık çalışmaları yapılacaktır	Metodoloji ve meta veri çalışmaları	DEİD
	İstatistiklerin üretilmesi, tahmin çalışmaları ve sonuçların alınması	DEİD
	Yayın faaliyetleri	DEİD
	İşbirliği faaliyetleri	DEİD
	Veri kalitesine yönelik faaliyetler	DEİD
2015 yılında, nüfus ve göç istatistikleri kapsamında yer alan istatistik ve göstergelerin, uluslararası karşılaştırılabilir, içsel uyumlu, tutarlı ve veri entegrasyonu sağlanarak üretilmesine devam edilecektir.	Veri girişi, kontrolü ve işlenmesi faaliyetleri	DEİD
	Danışmanlık hizmetleri	DEİD
	Eğitim hizmetleri	DEİD
	Metodoloji ve meta veri çalışmaları	DEİD
	İstatistiklerin üretilmesi, tahmin çalışmaları ve sonuçların alınması	DEİD
	Veri derleme faaliyetleri	DEİD
	Yayın faaliyetleri	DEİD
2015 yılında, Hayati istatistikler kapsamında ihtiyaç duyulan intihara teşebbüs istatistiklerinin üretilmesi için çalışmalara devam edilecektir.	Veri kalitesine yönelik faaliyetler	DEİD
	Veri girişi, kontrolü ve işlenmesi faaliyetleri	DEİD
	Metodoloji ve meta veri çalışmaları	DEİD
	İstatistiklerin üretilmesi, tahmin çalışmaları ve sonuçların alınması	DEİD
	Veri derleme faaliyetleri	DEİD
2015 yılında, nüfus ve uluslararası göç istatistiklerinin üretilmesinde ilgili kurumlarla idari kayıtların geliştirilmesi çalışmaları yürütülecek ve idari kayıt kullanımı artırılacaktır.	İşbirliği faaliyetleri	DEİD
	Metodoloji ve meta veri çalışmaları	DEİD
	İstatistiklerin üretilmesi, tahmin çalışmaları ve sonuçların alınması	DEİD
	Veri derleme faaliyetleri	DEİD
	İşbirliği faaliyetleri	DEİD
	Hazırlık çalışmaları	DEİD
2015 yılında, İlgücü anketi, veri kalitesi konusundaki AB önerileri dikkate alınarak uygulanacak, ülke ihtiyaçları ile uyumlu olduğu taktirde Eurostat tarafından öngörülen modüler anketler de çalışmaya entegre edilecektir.	Veri girişi, kontrolü ve işlenmesi faaliyetleri	DEİD
	Teknik yardım	DEİD
	Metodoloji ve meta veri çalışmaları	IYKD
	İstatistiklerin üretilmesi, tahmin çalışmaları ve sonuçların alınması	IYKD
	Yayın faaliyetleri	IYKD
2015 yılında, Gelir dağılımı, yaşam koşulları, yoksulluk ve sosyal dışlanma göstergelerinin tahmin boyutunun İBBS-2.düzyer olarak geliştirilerek üretilmesi, Eurostat tarafından geliştirilen modüler anketlerin her yıl çalışmaya ilavesiyle farklı konularda sosyal dışlanma göstergelerinin üretilmesi.	Veri kalitesine yönelik faaliyetler	IYKD
	Metodoloji ve meta veri çalışmaları	IYKD
	İstatistiklerin üretilmesi, tahmin çalışmaları ve sonuçların alınması	IYKD
	Veri derleme faaliyetleri	IYKD
	Yayın faaliyetleri	IYKD
	İşbirliği faaliyetleri	IYKD
2015 yılında cevaplayıcı yükü azaltmış olan hanehalkı bütçe anketlerinin alan uygulamasına devam edilecektir	Veri kalitesine yönelik faaliyetler	IYKD
	Metodoloji ve meta veri çalışmaları	IYKD
	İstatistiklerin üretilmesi, tahmin çalışmaları ve sonuçların alınması	IYKD
	Yayın faaliyetleri	IYKD
	İşbirliği faaliyetleri	IYKD
2015 yılında AB normlarına uyumlu olarak Bilim, Teknoloji ve Bilgi toplumu istatistiklerinin üretilmesine devam edilecektir.	Veri derleme faaliyetleri	IYKD
	Metodoloji ve meta veri çalışmaları	IYKD
	İstatistiklerin üretilmesi, tahmin çalışmaları ve sonuçların alınması	IYKD
	Yayın faaliyetleri	IYKD
	İşbirliği faaliyetleri	IYKD
	Veri kalitesine yönelik faaliyetler	IYKD
2015 yılında AB normlarına uyumlu olarak Yıllık Sanayi İstatistikleri-Yıllık Ürün İstatistikleri, Yıllık Hizmet İstatistikleri ile mali aracı kuruluş istatistikleri, radyo ve televizyon istatistiklerinin üretilmesine devam edilecektir.	Veri derleme faaliyetleri	IYKD
	Metodoloji ve meta veri çalışmaları	IYKD
	İstatistiklerin üretilmesi, tahmin çalışmaları ve sonuçların alınması	IYKD
	Yayın faaliyetleri	IYKD
	İşbirliği faaliyetleri	IYKD
	Veri kalitesine yönelik faaliyetler	IYKD
	Hazırlık çalışmaları	IYKD
2015 yılında, İlgücü maliyeti ve kazanç yapısı istatistikleri ile uluslararası hizmet ticareti istatistiklerinin üretilmesine yönelik çalışmalar yürütülecektir.	Danışmanlık hizmetleri	YIID
	Metodoloji ve meta veri çalışmaları	YIID
	İstatistiklerin üretilmesi, tahmin çalışmaları ve sonuçların alınması	YIID
	Veri derleme faaliyetleri	YIID
	Yayın faaliyetleri	YIID
	İşbirliği faaliyetleri	YIID
	Veri kalitesine yönelik faaliyetler	YIID
	Hazırlık çalışmaları	YIID
	Metodoloji ve meta veri çalışmaları	YIID
Sınıflamalara yönelik faaliyetler	YIID	
2015 yılında, İlgücü maliyeti ve kazanç yapısı istatistikleri ile uluslararası hizmet ticareti istatistiklerinin üretilmesine yönelik çalışmalar yürütülecektir.	İstatistiklerin üretilmesi, tahmin çalışmaları ve sonuçların alınması	YIID
	Veri derleme faaliyetleri	YIID
	Yayın faaliyetleri	YIID
	Veri kalitesine yönelik faaliyetler	YIID
	Teknik yardım, işbirliği faaliyetleri	YIID
	Uyum çalışmaları	YIID

Devam

2015 yılında Bilim ve Teknolojide İnsan Kaynakları istatistikleri ile ayrılan ödeneklere yönelik istatistiklerin, Yurt Dışında Sahip Olunan Şirket, Ortaklık ve Şubeler Araştırması ile Uluslararası hizmet ticareti konularında kullanıcı ihtiyaçlarına cevap verecek yeni istatistiklerin üretilmesi çalışmaları devam edecektir.	Metodoloji ve meta veri çalışmaları	YIID
	İstatistiklerin üretilmesi, tahmin çalışmaları ve sonuçların alınması	YIID
2015 yılında, Kurumiçi hanehalkı ve işyerlerine yönelik araştırmaların uluslararası standartlarda metodoloji çalışmaları yapılacak, örnek planlarının hazırlanması, örnek seçimi, genişletme çalışmaları gerçekleştirilecek ve örnekleme hataları hesaplanacaktır.	Metodolojik araştırmalar ve yöntem belirleme faaliyetleri	OATD
	Kalite teknikleri çalışmaları	OATD
	Tam sayım ve örnekleme yöntemleri	OATD
2015 yılında, Zaman Serileri istatistikleri güvenilir, karşılaştırılabilir, uyumlu ve tutarlı, veri entegrasyonu sağlanarak üretilmesine ve veri analizi ve veri madenciliği çalışmalarının geliştirilmesine devam edilecektir.	Metodoloji ve meta veri çalışmaları	OATD
	İşbirliği faaliyetleri	OATD
	Veri kalitesine yönelik faaliyetler	OATD
	Veri girişi, kontrolü ve işlenmesi faaliyetleri	OATD
	Diğer istatistik üretim ve sonuç alım faaliyetleri	OATD
	Diğer yöntem araştırma, geliştirme ve uygulama faaliyetleri	OATD
	Kalite teknikleri çalışmaları	OATD
2015 yılında, Konjonktür İzleyici aracı sonuçlarının üretilmesi için çalışmalar yürütülecektir.	İstatistiklerin üretilmesi, tahmin çalışmaları ve sonuçların alınması	OATD
	Yayın faaliyetleri	OATD
	İşbirliği faaliyetleri	OATD
	Metodolojik araştırmalar ve yöntem belirleme faaliyetleri	OATD
	Diğer yöntem araştırma, geliştirme ve uygulama faaliyetleri	OATD
2015 yılında, Kurum dışı hanehalkı ve işyerlerine yönelik araştırmalar için talepler doğrultusunda metodolojik vb. konularda danışmanlık, işbirliği ve eğitim destek çalışmaları yapılacaktır.	Eğitim hizmetleri	OATD
	İşbirliği faaliyetleri	OATD
	Teknik destek verilmesi	OATD
2015 yılında Uluslararası kuruluşlar ve ulusal ile işbirliğinin artırılması ve etkinleştirilmesi bağlamında, talepler doğrultusunda, metodolojik vb. konularda teknik destek, danışmanlık vb. hizmetleri verilecektir.	Eğitim hizmetleri	OATD
	İşbirliği faaliyetleri	OATD
	Teknik destek verilmesi	OATD
2015 yılı içerisinde İstatistik üretim süreçlerine entegre metaveri sisteminin oluşturulması	Danışmanlık hizmetleri	MSD
	Eğitim hizmetleri	MSD
	Metodoloji ve meta veri çalışmaları	MSD
	İşbirliği faaliyetleri	MSD
	Diğer yöntem araştırma, geliştirme ve uygulama faaliyetleri	MSD
2015 yılında, Avrupa ve Dünya sınıflama sistemine uygun sınıflama ve standartların kullanılması, geliştirilmesi, katkı sağlanması, eğitim çalışmaları ve kurumların sınıflama sistemine entegrasyonunun geliştirilmesi çalışmalarına devam edilecektir.	Organizasyon ve koordinasyon hizmetler	MSD
	Danışmanlık hizmetleri	MSD
	Eğitim hizmetleri	MSD
	İşbirliği faaliyetleri	MSD
	Diğer yöntem araştırma, geliştirme ve uygulama faaliyetleri	MSD
	Sınıflama sunucusunun revizyon çalışmaları	MSD
	Sınıflamaların güncellenmesi faaliyetleri	MSD
Sınıflamaların oluşturulması ve uyarlanması	MSD	
2015 yılı içerisinde yapılan anket/araştırmalar için cevaplayıcı yükü ölçülecek ve izlenecektir.	Veri kalitesine yönelik faaliyetler	MSD
	Metodolojik araştırmalar ve yöntem belirleme faaliyetleri	MSD
	Diğer yöntem araştırma, geliştirme ve uygulama faaliyetleri	MSD
2015 yılında Süreç ve Kalite Yönetim Sisteminin kurulmasına yönelik çalışmalar yürütülecektir.	Eğitim hizmetleri	MSD
	İşbirliği faaliyetleri	MSD
	Teknik destek verilmesi	MSD
	Organizasyon ve koordinasyon hizmetler	MSD
	Diğer yönetsel ve mali hizmetler	MSD
	Risk yönetimi	MSD
	Süreç yönetimi	MSD
Toplam Kalite Yönetimi (TKY)	MSD	



Devam

2015 yılında İş Kayıtları Sisteminin güncellenmesine, AB metodolojilerine uygun olarak geliştirilmesine ve tarımsal işletmelere uygulanacak araştırmalar için kayıt sistemine dayalı güncel çerçeve oluşturulmasına devam edilecektir.	İşbirliği faaliyetleri	KSD
	Veri girişi, kontrolü ve işlenmesi faaliyetleri	KSD
	Teknik destek verilmesi	KSD
	İdari kayıt verilerinin analizi ve uyumlaştırılması	KSD
	Metodolojik araştırmalar ve yöntem belirleme faaliyetleri	KSD
	Organizasyon ve koordinasyon hizmetler	KSD
	Adres çalışmaları	KSD
2015 yılında, Ulusal ve uluslararası veri yayımlama, veri gönderimi çalışmalarında eşgüdüm sağlanması ve zamanlılığın geliştirilmesi çalışmalarına devam edilecektir.	Veri derleme (idari kayıttan veri derleme)	KSD
	Organizasyon ve koordinasyon hizmetler	KSD
	Ölçme, izleme ve değerlendirme	KSD
2015 yılında, RIP kapsamında paydaş kurumların istatistik bilgileri erişiminin ve paylaşımının sağlanması için çalışmalar yürütülecektir.	Ulusal veri yayımlama takviminin oluşturulması ve güncellenmesi	KSD
	İzleme ve değerlendirme	KSD
	Kurumlarla UVYT'nin hazırlanması	KSD
2015 yılında, RIP'in yönetilmesi ve Türkiye İstatistik Sistemi (TIS) ana kapısının faaliyete geçirilmesi çalışmaları yürütülecektir.	RIP portalının oluşturulması	KSD
	İşbirliği faaliyetleri	KSD
	Organizasyon ve koordinasyon hizmetler	KSD
Veri toplama kalitesinin artırılmasına katkıda bulunmak	Ölçme, izleme ve değerlendirme	KSD
	Plan/programların güncellenmesi ve geliştirilmesi	KSD
	Resmi İstatistik Programının Yönetimi	KSD
	Veri kalitesine yönelik faaliyetler	VTKD
	Diğer yöntem araştırma, geliştirme ve uygulama faaliyetleri	VTKD
2015 yılında, alan çalışmaları kaynakları ile birlikte planlanacak, takvimlendirilecek yürütülmesi izlenecek ve değerlendirilecek, gerekli tedbirlerin alınması sağlanacaktır.	CATI metodu aracılığıyla veri derleme	VTKD
	CATI metodu aracılığıyla veri derleme hazırlık çalışmaları	VTKD
	Organizasyon ve koordinasyon hizmetler	VTKD
	İnsan kaynakları planlaması ve yönetimi faaliyetleri	VTKD
	Plan Program ve Örgütlenme	VTKD
Eurostat tarafından değerlendirilen istatistiksel konu ve modüllerin uyumunu ölçen İstatistiksel Yönetim Bilgi Sistemi (SMIS)'nin izlenmesi ve değerlendirilmesi sağlanacaktır.	Yönetim Bilgi Sistemi (YBS)	VTKD
	Organizasyon ve koordinasyon hizmetler	UID
	İzleme ve değerlendirme	UID
2015 yılında Ulusal istatistik ofisleri ve uluslararası kuruluşlarla işbirliği çalışmaları geliştirilerek sürdürülecek, AB'ye uyum çalışmaları kapsamında, ulusal ve uluslararası koordinasyonu sağlamaya yönelik çalışmalar devam edecektir.	Diğer uluslararası faaliyetler	UID
	Teknik yardım, işbirliği faaliyetleri	UID
	Uyum çalışmaları	UID
	Organizasyon ve koordinasyon hizmetler	UID
Uluslararası projeler ve teknik işbirliği faaliyetlerin etkin bir şekilde yürütülmesi	İzleme ve değerlendirme	UID
	Proje bileşenlerine ilişkin faaliyetlerin yürütülmesi, koordinasyonu	UID
	Projelerin hazırlanması	UID
	Danışmanlık hizmetleri	UID
	Organizasyon ve koordinasyon hizmetler	UID
2015 yılında, Veri toplama, süreçlerinin standardize edilmesi ve Kurumda Ortak üretim kültürünün geliştirilmesi amacı amaçları ile çalışmalar yürütülecektir.	İzleme ve değerlendirme	UID
	Diğer bilişim faaliyetleri	BTD
	Sistem geliştirme faaliyetleri	BTD
	Sistem güvenliği faaliyetleri	BTD
2015 yılında, Destekleyici, yönetsel ve operasyonel süreçlerle ilgili uygulamaları geliştirilmesi ve bu uygulamalara ait dokümantasyon üretilmesine başlanması, bu kapsamda e-imza uygulamasının Kurumda hayata geçirilmesi sağlanacaktır.	Sistem yönetimi faaliyetleri	BTD
	Diğer bilişim faaliyetleri	BTD
	Sistem geliştirme faaliyetleri	BTD
	Sistem güvenliği faaliyetleri	BTD
2015 yılında, Sunucuların sanallaştırılmasını öncelik olarak alınacak ve e-posta sunucusu için kullanılan veritabanı alanı arttırılacaktır.	Sistem yönetimi faaliyetleri	BTD
	Sistem geliştirme faaliyetleri	BTD
	Sistem güvenliği faaliyetleri	BTD
2015 yılında, Bölge Müdürlükleri ve TÜİK Merkez teşkilatı iletişim altyapısının güçlendirilmesi çalışmaları yürütülecektir.	Sistem yönetimi faaliyetleri	BTD
	Sistem güvenliği faaliyetleri	BTD
	Sistem geliştirme faaliyetleri	BTD
2015 yılında, Veritabanı, veri ambarı ve veri güvenliği çalışmaları ile veri altyapısının güçlendirilmesi sağlanacaktır.	Sistem yönetimi faaliyetleri	BTD
	Sistem güvenliği faaliyetleri	BTD
	Sistem geliştirme faaliyetleri	BTD
2015 yılında, Sürdürülebilir insan kaynağının sağlanması, Eğitim ve danışmanlık hizmetlerinin güçlendirilmesi için çalışmalar yürütülecektir	Sistem yönetimi faaliyetleri	BTD
	Danışmanlık hizmetleri	BTD
	Eğitim hizmetleri	BTD
	Diğer bilişim faaliyetleri	BTD
	Bilişim strateji belgesi hazırlanması	BTD

## Devam

2015 yılında, ulusal ve uluslararası kullanıcı ihtiyaçları ve karşılanamayan veri/bilgi talepleri değerlendirilecek, kullanıcıların veri ve bilgi talepleri karşılanmaya devam edilecektir.	Dağıtım sisteminin değerlendirilmesi ve geliştirilmesi	BDID
	Diğer dağıtım ve iletişim faaliyetleri	BDID
	Diğer yayın, dağıtım ve halkla ilişkiler	BDID
	Ulusal ve uluslararası bilgi taleplerinin karşılanması/ koordinas	BDID
2015 yılında, TÜİK ve kamu kurum/kuruluşlarının üretmiş olduğu istatistiklerin yayımlanması ve dağıtımında etkinliğin, güncelliğin, zamanlılığın, erişilebilirliğin ve kullanılabilirliğin sağlanması için çalışmalara devam edilecektir.	Dağıtım sisteminin değerlendirilmesi ve geliştirilmesi	BDID
	Ulusal ve uluslararası bilgi taleplerinin karşılanması/ koordinas	BDID
	Dağıtım faaliyetinin yürütülmesi	BDID
	Matbaa hizmetleri	BDID
	Uluslararası Resmi Veri Gönderim Envanteri	BDID
	Yayın hazırlama ve basım öncesi hazırlık faaliyeti	BDID
2015 yılında TÜİK kütüphanesinde, istatistik bilgiye anında erişilebilirliğin ve kullanılabilirliğin sağlandığı bir yapıya kavuşturulması çalışmalarına devam edilecektir.	Yayınların dağıtımı ve depolanması faaliyeti	BDID
	Kütüphane ve Dokümantasyon faaliyetleri	BDID
2015 yılında, TÜİK ile kamu kurum ve kuruluşlarının yayınlarının standartlar çerçevesinde üretilmesine ve kullanılabilirliğinin sağlanmasına devam edilecektir.	Teknik destek verilmesi	BDID
	Matbaa hizmetleri	BDID
	Kurum içi danışmanlık hizmetlerinin yürütülmesi faaliyetleri	BDID
	Yayın hazırlama ve basım faaliyeti	BDID
	Yayın standartı oluşturma ve geliştirme faaliyeti	BDID
2015 yılında, iletişim, tanıtım ve bilgilendirme faaliyetleri etkin bir şekilde yürütülecektir.	Halkla ilişkiler ve tanıtım faaliyetlerinin planlanması ve yürütülmesi	BDID
	Kurumsal iletişim stratejisinin oluşturulması, geliştirilmesi	BDID
	Tanıtım politikalarının oluşturulması, geliştirilmesi ve uygulanması	BDID
	Toplantı, sempozyum, basın toplantısı vb.	BDID
2015 yılında, Stratejik Yönetim yaklaşımının unsurlarının (Stratejik Plan, Performans Yönetimi vb) hazırlanması ve uygulanması sürecine yönelik çalışmalar yürütülecek, Kurumsal performansın değerlendirilmesi amacıyla, merkez ve bölge performans değerlendirmesine yönelik çalışmalar gerçekleştirilecektir.	Danışmanlık hizmetleri	SGD
	Organizasyon ve koordinasyon hizmetler	SGD
	Ölçme, izleme ve değerlendirme	SGD
	Plan Program ve Örgütlenme	SGD
	Toplantı, sempozyum, basın toplantısı vb.	SGD
	Diğer yayın, dağıtım ve halkla ilişkiler faaliyetleri (soru önerileri)	SGD
	Sekretarya hizmetleri	SGD
	Yönetim Bilgi Sistemi (YBS) izleme ve kontrol	SGD
	Danışmanlık hizmetleri	SGD
	Organizasyon ve koordinasyon hizmetler	SGD
2015 yılında, İç Kontrol Sisteminin geliştirilmesi ve ön mali kontrolün etkinleştirilmesine yönelik çalışmalar yürütülecektir.	Diğer yönetsel ve mali hizmetler	SGD
	Ölçme, izleme ve değerlendirme	SGD
	Yönetim Bilgi Sistemi (YBS) izleme ve kontrol	SGD
	Çok yıllık/yıllık plan ve programların ön hazırlık faaliyetleri	SGD
	İç Kontrol faaliyetleri	SGD
	Ön Mali Kontrol Faaliyetleri	SGD
	Örgütlenme faaliyetleri	SGD
	Plan/programların hazırlanması	SGD
	Organizasyon ve koordinasyon hizmetler	SGD
	Diğer yönetsel ve mali hizmetler	SGD
2015 yılında, bütçe, kesin hesap, raporlama, mali yönetim dönemi işlemleri ve mali hizmetlerin etkin bir şekilde yerine getirilmesi sağlanacaktır.	İnsan kaynakları planlaması ve yönetimi faaliyetleri	SGD
	Kurumsal ve stratejik bilginin yönetilmesi	SGD
	Diğer yönetsel ve mali hizmetler	SGD
2015 yılında, ulusal ve uluslararası hukuki gelişmeler takip edilerek, mevzuat, dava takibi vb. çalışmalar yürütülecektir.	Mali Hizmetler	SGD
	Rapor hazırlanması	SGD
2015 yılında, ulusal ve uluslararası hukuki gelişmeler takip edilerek, mevzuat, dava takibi vb. çalışmalar yürütülecektir.	Hukuki işlemlerin yürütülmesi	HUKUK
	İnceleme, değerlendirme, görüş bildirme	HUKUK
2015 yılında, halkla ilişkiler, tanıtım, medya ve bilgi edinme faaliyetleri etkin bir şekilde yürütülecektir.	Organizasyon ve koordinasyon hizmetler	BHİM
	Toplantı, sempozyum, basın toplantısı vb.	BHİM
	Halkla ilişkiler ve tanıtım faaliyetleri	BHİM
	Medya ile iletişim faaliyetleri	BHİM
2015 yılında, İnsan Kaynakları faaliyetleri mevzuatlara ve Kurum plan, programlarına uygun olarak gerçekleştirilecektir.	Eğitim ihtiyaçlarının Belirlenmesi	İKD
	İnsan kaynakları planlaması	İKD
	İnsan Kaynakları Stratejisinin uygulanması faaliyetleri	İKD
	İnsan kaynakları stratejisinin oluşturulması faaliyetleri	İKD
	Kadro ve istihdam işlemleri	İKD
	Personel özlük işlemleri	İKD
	Personele yönelik diğer işlemler	İKD
	Sicil ve bireysel performans değerlendirme	İKD

Devam

2015 yılında destek hizmetlerine ilişkin faaliyetlere devam edilerek kaynakların etkin ve verimli kullanımı sağlanacaktır.	Mali Hizmetler	DHD
	Bakım, onarım, işletim vb. destek hizmetler	DHD
	Sosyal ve sağlık hizmetleri	DHD
	Teknik ve destek hizmetler	DHD
2015 yılında, Kurum personelinin mesleki teknik bilgi ve iş verimliliklerinin artırılması ve uluslararası standartlara uygun bilgi üretme kapasitelerinin geliştirilmesi yönünde çalışmalar yürütülecektir	Eğitim Hizmetlerinin Etkinliğinin Artırılması	EAMER
	Eğitim ve Değerlendirme Toplantıları Programı (EDTP)'nin Hazırlanması ve Uygulanması	EAMER
	Hizmet İçi Eğitim Programlarının Geliştirilmesi ve Uygulanması	EAMER
	Uzmanlık Alan Eğitimleri ve Yeterlik Sınavı Uygulanması	EAMER
2015 yılında, RIP'e dahil kurum/kuruluşlar ve istatistik kullanıcıları arasında bilgi akışı ve paylaşımı sağlanacak, eğitim ve danışmanlık hizmetleri verilecektir	Eğitim hizmetleri	EAMER
	RIP Eğitim Programının Hazırlanması ve Uygulanması	EAMER
2015 yılında, istatistik alanında araştırmacılar, akademisyenler ve kullanıcılar arasında iletişimin güçlendirilmesi, istatistiki araştırmaların niteliğinin yükseltilmesi, Kurumsal kimlik, ürün ve hizmetlerimiz konusunda kamuoyunda farkındalığın yaratılması.	Dış Kullanıcılar için e-öğrenme/ Modül uygulamalarının geliştirilmesi	EAMER
	İstatistik Araştırma Dergisi (İAD)'nin Yayımlanması	EAMER
	İstatistik Araştırma Sempozyumu (İAS)'nin Düzenlenmesi	EAMER
2015 yılında, Bölge Müdürlüklerinde yürütülen çalışmalar kalite standartları doğrultusunda etkin, zamanlı ve eşgüdüm içerisinde gerçekleştirilecektir.	Veri derleme faaliyetleri	Böl.Md.
	Veri girişi, kontrolü ve işlenmesi faaliyetleri	Böl.Md.

## Ek 2. TÜİK Merkez Teşkilat Yapısı

TÜİK Merkez Teşkilatı Şeması				
Başkan	Başkan Yardımcısı	Ana Hizmet Birimleri	Danışma Birimleri	Yardımcı Hizmet Birimleri
Başkan	1. Başkan Yardımcısı	1. Tarım İstatistikleri Daire Bşk.	1. Strateji Geliştirme Daire Bşk.	1. İnsan Kaynakları Daire Bşk.
	2. Başkan Yardımcısı	2. Örnekleme ve Analiz Teknikleri Daire Bşk.	2. Hukuk Müşavirliği	2. Destek Hizmetleri Daire Bşk.
	3. Başkan Yardımcısı	3. Ulusal Hesaplar Daire Bşk.	3. Basın ve Halkla İlişkiler Müşavirliği	
	4. Başkan Yardımcısı	4. Ekonomik ve Sosyal Göstergeler Daire Bşk.		
		5. Yıllık İş İstatistikleri Daire Bşk.		
		6. Çevre, Enerji ve Ulaştırma İstatistikleri Daire Bşk.		
		7. Demografi İstatistikleri Daire Bşk.		
		8. İşgücü ve Yaşam Koşulları Daire Bşk.		
		9. Kısa Dönemli İş İstatistikleri Daire Bşk.,		
		10. Sosyal Sektör İstatistikleri Daire Bşk.		
		11. Metaveri ve Standartlar Daire Bşk.		
		12. Kayıt Sistemleri Daire Bşk.		
		13. Veri Toplama Koordinasyonu Daire Bşk.		
		14. Uluslararası İlişkiler Daire Bşk.		
		15. Bilişim Teknolojileri Daire Bşk.		
		16. Bilgi Dağıtım ve İletişim Daire Bşk.		

## Ek 3. TÜİK, Taşra Teşkilatı (26 Bölge Müdürlüğü ve Sorumluluk Alanına Giren İller)

Sıra No	Bölge Müdürlüğü	Bölge Sorumluluk Alanına Giren İller
1	Ankara	Ankara
2	Adana	Adana, Mersin
3	Antalya	Antalya, Burdur, Isparta
4	Balıkesir	Balıkesir, Çanakkale
5	Bursa	Bursa, Eskişehir, Bilecik
6	Denizli	Denizli, Aydın, Muğla
7	Diyarbakır	Diyarbakır, Şanlıurfa
8	Edirne	Edirne, Kırklareli, Tekirdağ
9	Erzurum	Erzurum, Erzincan, Bayburt
10	Gaziantep	Gaziantep, Adıyaman, Kilis
11	Hatay	Hatay, Kahramanmaraş, Osmaniye
12	İstanbul	İstanbul
13	İzmir	İzmir
14	Kars	Kars, Ardahan, Iğdır, Ağrı
15	Kastamonu	Kastamonu, Çankırı, Sinop
16	Kayseri	Kayseri, Sivas, Yozgat
17	Kocaeli	Kocaeli, Bolu, Sakarya, Düzce, Yalova
18	Konya	Konya, Karaman
19	Malatya	Malatya, Bingöl, Elazığ, Tunceli
20	Manisa	Manisa, Afyonkarahisar, Kütahya, Uşak
21	Nevşehir	Nevşehir, Aksaray, Niğde, Kırıkkale, Kırşehir
22	Samsun	Samsun, Amasya, Çorum, Tokat
23	Siirt	Siirt, Mardin, Batman, Şırnak
24	Trabzon	Trabzon, Artvin, Gümüşhane, Rize, Giresun, Ordu
25	Van	Van, Bitlis, Hakkari, Muş
26	Zonguldak	Zonguldak, Bartın, Karabük