

## Berlin



Bevölkerung 3 460 725 männlich

1 695 438 weiblich 1 765 287

Kinder 425 499 Durchschnittsalter

42,8 Ausländer 457 806 Einbürgerungen

5 537 Einpersonenhaushalte 1 065 200

Mehrpersonenhaushalte 923 400

Eheschließungen 12 394 Ehescheidungen

8 384 Lebendgeborene 33 393

Gestorbene 32 234 Geburtenüberschuss

1 159 Zuzüge 147 769 Fortzüge 130 951

Zuzugsüberschuss 16 818

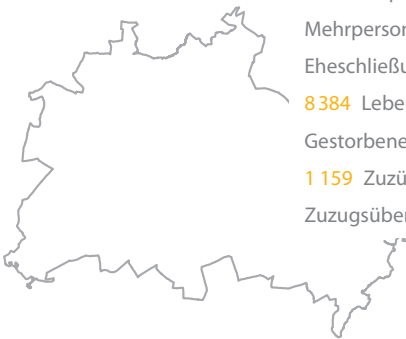



Statistisches Jahrbuch

2011

Berlin



statistik Berlin Brandenburg

Kulturbuch-Verlag Berlin

## Auskunft und Beratung

**Amt für Statistik Berlin-Brandenburg**

Berlin

Behlerstraße 3a

14467 Potsdam

Tel.: 0331 8173-1777

Fax: 030 9028-4091

[info@statistik-bbb.de](mailto:info@statistik-bbb.de)

[www.statistik-berlin-brandenburg.de](http://www.statistik-berlin-brandenburg.de)

## Impressum

### **Herausgeber**

Amt für Statistik Berlin-Brandenburg

Behlerstraße 3a

14467 Potsdam

### **Verlag**

Kulturbuch-Verlag GmbH

Sprosserweg 3

12351 Berlin

### **Druck**

H. Heenemann GmbH & Co.

12103 Berlin

### **Preis**

Buch 30,00 € ISBN 978-3-88961-519-0

CD 30,00 € ISBN 978-3-88961-520-6

Buch + CD 45,00 € ISBN 978-3-88961-521-3

© Amt für Statistik Berlin-Brandenburg, Potsdam, 2011  
Auszugsweise Vervielfältigung und Verbreitung mit Quellenangabe gestattet.

Das Amt für Statistik Berlin-Brandenburg stellt Ihnen mit seinem Statistischen Jahrbuch auch in diesem Jahr seine umfassendste Querschnittsveröffentlichung zur Verfügung. Wir geben Ihnen damit eine Publikation an die Hand, mit deren Hilfe Sie sich ein Bild über die wirtschaftlichen und gesellschaftlichen Verhältnisse Ihres Bundeslandes machen können.

In gewohnter Weise werden zwischen den Tabellen der Jahrbücher für Berlin und dem Land Brandenburg Bezüge hergestellt, so dass sich für Sie daraus ein Gesamtbild der Region ableiten lässt.

In der Berliner Ausgabe des Statistischen Jahrbuchs 2011 konnten bereits die Ergebnisse der Wahlen am 18. September 2011 zum Berliner Abgeordnetenhaus und zu den Bezirksverordnetenversammlungen berücksichtigt werden.

Zwei Ergebnisdarstellungen aus mehrjährlich durchzuführenden Erhebungen möchte ich gezielt ansprechen:

Etwa alle zehn Jahre wird EU-weit eine Landwirtschaftszählung durchgeführt. Mit der vorliegenden Ausgabe des Statistischen Jahrbuches können wir erstmals Ergebnisse aus der Landwirtschaftszählung präsentieren, die für Berlin und Brandenburg sowohl spannend als auch – insbesondere für das Land Brandenburg – von herausragendem Interesse sind.

Die diesjährige Ausgabe enthält zudem die Ergebnisse der vierjährlich durchzuführenden Arbeitskostenerhebung, deren Ergebnisse vor allem Aussagen über die Höhe und strukturelle Zusammensetzung der gesamten Kosten des Produktionsfaktors Arbeit ermöglichen. Eine umfangreiche Darstellung der Ergebnisse hat das Amt für Statistik bereits in einem Statistischen Bericht im März 2011 im Internet veröffentlicht.

Ich möchte Sie an dieser Stelle auch auf die Veröffentlichung dieses Produktes in elektronischer Form hinweisen: Auf der CD stellen wir Ihnen die Tabellen auch im Excel-Format bereit.

Im Namen meiner Kolleginnen und Kollegen und auch im eigenen Namen bedanke ich mich bei allen Berichtspflichtigen für die Unterstützung unserer Tätigkeit und hoffe, dass diese Veröffentlichung dazu beiträgt, Ihr Interesse an weiteren Publikationen unseres Amtes zu wecken.

Potsdam, im Dezember 2011

**Prof. Dr. Ulrike Rockmann**

Präsidentin des Amtes für Statistik Berlin-Brandenburg

|  |   |
|--|---|
| <p>┌</p> <p><b>Allgemeine Vorbemerkungen</b> 8</p>   | <p><b>05</b></p> <p><b>Öffentliche Sozialleistungen</b> 175</p> <ul style="list-style-type: none"> <li>┌ Sozialhilfe</li> <li>┌ Asylbewerberleistungen</li> <li>┌ Wohngeld</li> <li>┌ Pflegeversicherung</li> <li>┌ Kinder- und Jugendhilfe</li> <li>┌ Schwerbehinderte</li> <li>┌ Kriegsofopfer</li> </ul> |
| <p><b>00</b></p> <p><b>Geographische und meteorologische Angaben</b> 9</p> <ul style="list-style-type: none"> <li>┌ Geographie</li> <li>┌ Naturschutz</li> <li>┌ Meteorologische Angaben</li> </ul>  | <p><b>06</b></p> <p><b>Gesundheitswesen</b> 217</p> <ul style="list-style-type: none"> <li>┌ Gesundheitspersonal</li> <li>┌ Krankenhäuser</li> <li>┌ Schwangerschaftsabbrüche</li> <li>┌ Infektionskrankheiten</li> <li>┌ Todesursachen</li> <li>┌ Begräbnisse und Einäscherungen</li> </ul>                |
| <p><b>01</b></p> <p><b>Gebiet und Bevölkerung</b> 17</p> <ul style="list-style-type: none"> <li>┌ Stadtgebiet</li> <li>┌ Bevölkerung</li> <li>┌ Haushalte und Familien</li> <li>┌ Bevölkerungsbewegung</li> </ul>  | <p><b>07</b></p> <p><b>Rechtspflege und öffentliche Sicherheit</b> 247</p> <ul style="list-style-type: none"> <li>┌ Gerichte</li> <li>┌ Polizeiliche Kriminalstatistik</li> <li>┌ Strafverfolgung und Strafvollzug</li> <li>┌ Öffentliche Sicherheit</li> </ul>   |
| <p><b>02</b></p> <p><b>Erwerbstätigkeit</b> 67</p> <ul style="list-style-type: none"> <li>┌ Erwerbstätigkeit</li> <li>┌ Arbeitsmarkt</li> </ul>  | <p><b>08</b></p> <p><b>Bautätigkeit und Wohnungen</b> 271</p> <ul style="list-style-type: none"> <li>┌ Baugenehmigungen</li> <li>┌ Baufertigstellungen</li> <li>┌ Gebäude- und Wohnungsbestand</li> </ul>   |
| <p><b>03</b></p> <p><b>Wahlen</b> 93</p>   | <p><b>09</b></p> <p><b>Umwelt</b> 287</p> <ul style="list-style-type: none"> <li>┌ Abfallwirtschaft</li> <li>┌ Luftreinhaltung</li> <li>┌ Wasserwirtschaft</li> <li>┌ Umweltökonomie</li> <li>┌ Straßenbäume, Waldzustand</li> </ul>  |
| <p><b>04</b></p> <p><b>Bildung und Kultur</b> 107</p> <ul style="list-style-type: none"> <li>┌ Allgemeinbildende und berufliche Schulen <ul style="list-style-type: none"> <li>┌ Auszubildende</li> <li>┌ Hochschulen</li> <li>┌ Ausbildungsförderung</li> </ul> </li> <li>┌ Bildungsstand der Bevölkerung <ul style="list-style-type: none"> <li>┌ Volkshochschulen</li> <li>┌ Kultur, Freizeit und Sport</li> <li>┌ Religionsgemeinschaften</li> </ul> </li> </ul> |   |

|                                      |            |  |  |
|--------------------------------------|------------|--|--|
|                                      | <b>10</b>  |  | <b>17</b>  |
| Land- und Forstwirtschaft, Fischerei | <b>325</b> |  | <b>Preise 423</b>  |
|                                      |            |  | <ul style="list-style-type: none"> <li>▣ Verbraucherpreise</li> <li>▣ Baupreise</li> <li>▣ Kaufwerte</li> </ul>  |
|                                      | <b>11</b>  |  | <b>18</b>  |
| Produzierendes Gewerbe und Handwerk  | <b>339</b> |  | <b>Verdienste und Arbeitskosten 439</b>  |
|                                      |            |  | <ul style="list-style-type: none"> <li>▣ Verdienste</li> <li>▣ Arbeitskosten</li> </ul>  |
|                                      |            |  | <b>19</b>  |
|                                      |            |  | <b>Einkommen und Ausgaben privater Haushalte 467</b>   |
|                                      | <b>12</b>  |  | <b>20</b>  |
| Handel, Gastgewerbe und Tourismus    | <b>363</b> |  | <b>Öffentliche Finanzen und Steuern 487</b>  |
|                                      |            |  | <ul style="list-style-type: none"> <li>▣ Finanzen</li> <li>▣ Personal</li> <li>▣ Steuern</li> </ul>  |
|                                      |            |  | <b>21</b>  |
|                                      |            |  | <b>Volkswirtschaftliche Gesamtrechnungen 517</b>   |
|                                      |            |  | <ul style="list-style-type: none"> <li>▣ Entstehung, Verteilung und Verwendung des Inlandsprodukts</li> </ul>  |
|                                      | <b>13</b>  |  | <b>22</b>  |
| Verkehr                              | <b>373</b> |  | <b>Großstadtvergleich 543</b>  |
|                                      |            |  |  |
|                                      |            |  | <b>••</b>  |
|                                      |            |  | <b>Anhang 547</b>  |
|                                      |            |  | <ul style="list-style-type: none"> <li>▣ Klassifikation der Wirtschaftszweige</li> <li>▣ Die Berliner Bezirke</li> <li>▣ Abkürzungen und Zeichenerklärung</li> </ul> |
|                                      | <b>14</b>  |  | <b>•••</b>   |
| Dienstleistungen                     | <b>387</b> |  | <b>Alphabetisches Sachregister 555</b>   |
|                                      |            |  |  |
|                                      | <b>15</b>  |  |  |
| Aus- und Einfuhr                     | <b>393</b> |  |  |
|                                      |            |  |  |
|                                      | <b>16</b>  |  |  |
| Unternehmen und Arbeitsstätten       | <b>405</b> |  |  |
|                                      |            |  |  |
|                                      |            |  |  |
|                                      |            |  |  |

Im Statistischen Jahrbuch werden Ergebnisse von EU-, Bundes-, koordinierten Länder-, Landes- und Kommunalstatistiken veröffentlicht, die das Amt für Statistik Berlin-Brandenburg (AfS) durchgeführt hat. Angaben aus Statistiken anderer Stellen runden dieses breit gefächerte Datenangebot ab. Hinweise auf die Quellen finden Sie in den Vorbemerkungen zu den einzelnen Kapiteln des Jahrbuches oder jeweils unterhalb der Tabellen.

Die Reihenfolge der **Kapitel** und ihre Unterteilung in **Abschnitte** wurde im Jahr 2008 gegenüber den Vorjahren umgestellt. Sie orientiert sich jetzt streng am einheitlichen Verzeichnis aller Statistiken der Statistischen Ämter des Bundes und der Länder (EVAS).

Eine Übersicht über die Kapitel und deren Abschnitte finden Sie auf den Seiten 6 bis 7.

Jedem Kapitel ist ein **Inhaltsverzeichnis** – mit allen Tabellenüberschriften – vorangestellt.

Die Tabellen sind kapitelweise durchnummeriert.

In gleicher Weise wurde das ebenfalls vom AfS herausgegebene Jahrbuch des Landes Brandenburg umgestellt.

Thematisch gleiche Tabellen in beiden Jahrbüchern, die eine Betrachtung der **Region Berlin-Brandenburg** erlauben, sind am Fuß durch einen Verweis gekennzeichnet (→ ...).

In den Tabellen wird aus Platzgründen weitgehend auf eine geschlechtsspezifische Bezeichnung verzichtet.

Berlin war im Berichtszeitraum dieses Bandes in **12 Bezirke** gegliedert. Die bis zum 31. Dezember 2000 gültige Aufteilung in 23 Bezirke wird nur noch im Ausnahmefall verwendet (siehe auch Anhang).

Bei der Zuordnung von Unternehmen, Betrieben und Arbeitsstätten sowie Wirtschaftszweigen wird die „**Klassifikation der Wirtschaftszweige**“ zugrunde gelegt. In diesem Jahrbuch wird grundsätzlich die Ausgabe 2008 (WZ 2008) verwendet. Nur in Ausnahmefällen sind die Daten noch nach der Ausgabe 2003 (WZ 2003) strukturiert. Nähere Angaben dazu entnehmen Sie bitte dem Anhang und den einzelnen Kapiteln des Jahrbuches.

Im Jahrbuch verwendete **Abkürzungen** und die **Zeichenerklärung** sind ebenfalls im Anhang zusammengefasst.



|                           |   |    |
|---------------------------|---|----|
|                           | <i>Tabellen</i> .....   | 10 |
| └ Geographie              | 00.01 Bodenerhebungen .....   | 10 |
|                           | 00.02 Ausgewählte Seen, Flüsse und Kanäle.....                                      | 10 |
| └ Naturschutz             | 00.03 Naturschutzgebiete .....  | 11 |
|                           | 00.04 Landschaftsschutzgebiete .....  | 12 |
| └ Meteorologische Angaben | 00.05 <b>Lufttemperatur, Luftfeuchtigkeit und Luftdruck 2010 nach Monaten</b> ..... | 13 |
|                           | 00.06 <b>Niederschläge und Witterung 2010 nach Monaten</b> .....                    | 14 |
|                           | 00.07 <b>Windrichtungsverteilung und Sonnenscheindauer 2010 nach Monaten</b> .....  | 15 |
|                           | 00.08 <b>Wasserstände 2010 nach Monaten</b> .....                                   | 16 |

**Geographische Lage:**

52° 31' 12" nördlicher Breite  
13° 24' 36" östlicher Länge  
(Stadtmittelpunkt – Berliner Rathaus –)

**Berliner Ortszeit:**

um 6 Min. 22 Sek. hinter der MEZ  
12 Uhr MEZ – 11 Uhr 53 Min. 38 Sek.  
Berliner Ortszeit

MEZ – Mitteleuropäische Zeit

**Höhe** über dem Meeresspiegel: 29,5–115 m  
darunter für bebaute Stadtfäche: 31–70 m

**Gesamtfläche** Berlins: ..... 892 km<sup>2</sup>

**Länge der Stadtgrenze:** ..... 234 km

**Größte Ausdehnung**

in ost-westlicher Richtung ..... 45 km  
in nord-südlicher Richtung ..... 38 km

**Ausgewählte  
Bodenerhebungen**

00.01

| Bodenerhebung                  | Höhe<br>in m<br>über NHN |
|--------------------------------|--------------------------|
| Müggelberge .....              | 115                      |
| Teufelsberg .....              | 115                      |
| Ahrensfelder Berge .....       | 112                      |
| Schäferberg .....              | 103                      |
| Kienberg .....                 | 102                      |
| Havelberg .....                | 97                       |
| Stolper Berge .....            | 97                       |
| Mülldeponie Wannsee .....      | 92                       |
| Prenzlauer Berg .....          | 91                       |
| Hahneberg .....                | 88                       |
| Humboldthöhe .....             | 85                       |
| Lübarser Höhe .....            | 85                       |
| Dörferblick .....              | 84                       |
| Biesdorfer Höhe .....          | 82                       |
| Finkenberg .....               | 81                       |
| Karlsberg .....                | 79                       |
| Großer Bunkerberg .....        | 78                       |
| Freizeitpark Marienfelde ..... | 77                       |

**Quelle:** Senatsverwaltung für Stadtentwicklung

→ Jahrbuch Brandenburg: 00.05

**Ausgewählte Seen,  
Flüsse und Kanäle**

00.02

| See                             | Wasser-<br>fläche<br>in ha |
|---------------------------------|----------------------------|
| Großer Müggelsee .....          | 743,3                      |
| Tegeler See .....               | 384,3                      |
| Langer See .....                | 290,3                      |
| Großer Wannsee .....            | 276,4                      |
| Seddinsee .....                 | 258,0                      |
| Zeuthener See .....             | 228,4                      |
| darunter in Köpenick .....      | 131,0                      |
| Jungfersee .....                | 124,2                      |
| darunter in Zehlendorf .....    | 31,4                       |
| Dämeritzsee .....               | 93,5                       |
| darunter in Köpenick .....      | 46,3                       |
| Niederneudorfer See .....       | 76,6                       |
| darunter in Reinickendorf ..... | 55,5                       |

| Fluss/Kanal innerhalb Berlins | Länge<br>in km |
|-------------------------------|----------------|
|-------------------------------|----------------|

**Flüsse**

|             |      |
|-------------|------|
| Spree ..... | 45,1 |
| Havel ..... | 27,1 |
| Panke ..... | 17,6 |
| Dahme ..... | 16,4 |
| Wuhle ..... | 15,7 |

**Kanäle**

|   |      |
|---|------|
| Teltowkanal .....   | 29,1 |
| Landwehrkanal mit Flutgraben .....                              | 11,8 |
| Berlin-Spandauer Schifffahrtskanal<br>(Hohenzollernkanal) ..... | 7,9  |
| Neuköllner Schifffahrtskanal .....                              | 4,0  |

**Quelle:** Senatsverwaltung für Stadtentwicklung

→ Jahrbuch Brandenburg: 00.06

**Naturschutzgebiete**

| Bezirk<br>Gebiet                                  | Fläche<br>in ha |
|---|-----------------|
| Pankow .....                                      | 449,9           |
| Bogenseekette und<br>Lietzengrabenniederung ..... | 131,0           |
| Karower Teiche .....                              | 128,8           |
| Kalkuffgelände am Tegeler Fließ .....             | 75,1            |
| Niedermoorwiesen am Tegeler Fließ .....           | 56,8            |
| Mittelbruch .....                                 | 28,2            |
| Fauler See .....                                  | 25,0            |
| Idehorst .....                                    | 5,0             |
| Charlottenburg-Wilmersdorf .....                  | 136,4           |
| Barssee und Pechsee .....                         | 34,7            |
| Murellenschlucht u. Schanzenwald .....            | 28,3            |
| Postfenn .....                                    | 14,6            |
| Sandgrube im Jagen 86<br>(Grunewald) .....        | 13,6            |
| Teufelsfenn .....                                 | 13,1            |
| Fließwiese Ruhleben .....                         | 12,6            |
| Hundekehlefenn .....                              | 10,0            |
| Grunewaldsee (südlicher Teil) .....               | 9,5             |
| Spandau .....                                     | 107,2           |
| Teufelsbruch und Nebenmoore .....                 | 48,2            |
| Großer und Kleiner Rohrpfuhl .....                | 30,0            |
| Windmühlenberg Gatow .....                        | 5,0             |
| Insel Imchen bei Kladow .....                     | 4,8             |
| Fort Hahneberg .....                              | 19,2            |
| Steglitz-Zehlendorf .....                         | 125,1           |
| Pfaueninsel .....                                 | 89,0            |
| Langes Luch .....                                 | 13,9            |
| Riemeisterfenn .....                              | 7,2             |
| Großes Fenn .....                                 | 6,4             |
| Bäkewiese .....                                   | 6,0             |
| Schlosspark Lichterfelde .....                    | 2,6             |

| Bezirk<br>Gebiet                                    | Fläche<br>in ha |
|---|-----------------|
| Tempelhof-Schöneberg .....                          | 3,9             |
| Schöneberger Südgelände .....                       | 3,9             |
| Treptow-Köpenick .....                              | 1 030,2         |
| Gosener Wiesen und<br>Seddinsee (Nordostteil) ..... | 380,0           |
| Krumme Laake/Pelzlaake .....                        | 307,0           |
| Wilhelmshagen-Woltersdorfer<br>Dünenzug .....       | 187,0           |
| Krumme Lake Grünau .....                            | 61,1            |
| Grünauer Kreuz .....                                | 34,2            |
| Johannisthal .....                                  | 26,4            |
| Wasserwerk Johannisthal .....                       | 34,5            |
| Marzahn-Hellersdorf .....                           | 3,3             |
| Unkenpfuhl Marzahn .....                            | 3,3             |
| Lichtenberg .....                                   | 106,9           |
| Falkenberger Rieselfelder .....                     | 60,0            |
| Falkenberger/Wartenberger Luch .....                | 26,9            |
| Malchower Aue .....                                 | 20,0            |
| Reinickendorf .....                                 | 44,1            |
| Baumberge .....                                     | 42,5            |
| Ziegeleigraben/Albtalweg .....                      | 1,6             |
| Berlin 2 007,0                                      |                 |

00.03

Quelle: Senatsverwaltung für Stadtentwicklung  
 Stand: November 2011

→ Jahrbuch Brandenburg: 00.09

## Landschaftsschutzgebiete

00.04

| Bezirk<br>Gebiet  | Fläche<br>in ha |
|---|-----------------|
| Mitte/Pankow/Reinickendorf.....                                 | 143,0           |
| ehemaliger Mauerstreifen,<br>Schönholzer Heide, Bürgerpark..... | 143,0           |
| Mitte .....   | 70,0            |
| Volkspark Rehberge.....   | 70,0            |
| Pankow .....  | 1 680,5         |
| Buch.....   | 869,0           |
| Blankenfelde .....  | 801,0           |
| Zingerwiesen .....  | 10,5            |
| Charlottenburg-Wilmersdorf .....                                | 134,0           |
| Volkspark Jungfernhöhe und<br>Dauerwäldchen Siemensstadt.....   | 134,0           |
| Charlottenburg-Wilmersdorf/<br>Steglitz-Zehlendorf .....        | 3 057,3         |
| Grünwald .....  | 3 057,3         |
| Spandau .....   | 2 556,9         |
| Spandauer Forst .....   | 1 199,0         |
| Gatow, Kladow, Groß-Glienicke .....                             | 600,0           |
| Feldflur Gatow/Kladow .....                                     | 300,0           |
| Rieselfelder Karolinenhöhe .....                                | 220,1           |
| Tiefwerder Wiesen .....   | 65,5            |
| Eiskeller .....   | 51,6            |
| Pichelswerder .....   | 29,8            |
| Spandauer Zitadelle .....                                       | 13,2            |
| Faule Spree.....  | 13,0            |
| Havelufer nördlich Gatow .....                                  | 12,0            |
| Grimnitzsee .....   | 7,4             |
| Weinmeisterhöhe .....   | 5,4             |
| Hahneberg und Umgebung .....                                    | 39,9            |
| Steglitz-Zehlendorf .....                                       | 1 337,2         |
| Düppeler Forst .....  | 1 244,0         |
| Rehwiese und Nikolassee.....                                    | 25,6            |
| Heinrich-Laehr-Park.....  | 24,0            |
| Alter Gutshof Düppel .....                                      | 12,4            |
| Gemeindewäldchen Zehlendorf .....                               | 9,6             |
| Gut Eule .....  | 7,6             |
| Lichterfelde-Süd .....  | 4,4             |
| Waldgelände<br>am Oskar-Helene-Heim.....                        | 4,0             |
| Wiesengelände<br>an der Borussenstraße.....                     | 4,0             |
| Krummes Fenn.....   | 1,6             |

## Landschaftsschutzgebiete

| Bezirk<br>Gebiet                                     | Fläche<br>in ha |
|--|-----------------|
| Tempelhof-Schöneberg .....                           | 59,6            |
| Waldgelände ostwärts<br>des Kirchhainer Dammes ..... | 19,2            |
| Nachtbucht .....                                     | 12,8            |
| Schöneberger Südgelände .....                        | 12,8            |
| Wäldchen am Königsgraben .....                       | 11,6            |
| Pfuhlgelände an der Britzer Straße... ..             | 3,2             |
| Neukölln .....                                       | 5,8             |
| Vogelschutzgebiet<br>am Wildmeisterdamm .....        | 3,2             |
| Röthepfuhl .....                                     | 2,6             |
| Treptow-Köpenick .....                               | 370,1           |
| Müggelspree .....                                    | 126,0           |
| Plänterwald .....                                    | 89,0            |
| Neue Wiesen .....                                    | 76,0            |
| Erpetal .....  | 40,0            |
| Johannisthal .....                                   | 39,1            |
| Marzahn-Hellersdorf .....                            | 145,0           |
| Kaulsdorfer Seen .....                               | 90,0            |
| Hönower Weiherkette .....                            | 55,0            |
| Lichtenberg.....                                     | 42,0            |
| Falkenberger Krugwiesen .....                        | 42,0            |
| Reinickendorf.....                                   | 2 319,7         |
| Tegeler Forst .....                                  | 1 386,5         |
| südlicher Teil.....                                  | 686,5           |
| nördlicher Teil .....                                | 700,0           |
| Jungfernhöhe.....                                    | 263,0           |
| Tegeler Fließ .....                                  | 248,0           |
| Waldgelände Frohnau .....                            | 115,0           |
| Lübarser Felder .....                                | 111,0           |
| Flughafensee .....                                   | 99,0            |
| Inseln im Tegeler See .....                          | 53,6            |
| Heiligensee .....                                    | 43,6            |
| Berlin (ohne einstweilige<br>Sicherstellungen) ..... | 11 921,1        |

Quelle: Senatsverwaltung für Stadtentwicklung

Stand: November 2011

**Lufttemperatur, Luftfeuchtigkeit und Luftdruck 2010 nach Monaten**

| Monat         | Mittlere Temperatur | Abweichung v. Durchschnitt 1961–1990 | Tiefste Temperatur |         | Höchste Temperatur |         | Mittlerer                              |                |                            |
|---------------|---------------------|--------------------------------------|--------------------|---------|--------------------|---------|--|----------------|----------------------------|
|               |                     |                                      |                    |         |                    |         | relativer Feuchtigkeitsgehalt der Luft | Bewölkungsgrad | Luftdruck auf NN reduziert |
|               |                     |                                      |                    |         |                    |         |  |                |                            |
| Januar .....  | -4,9                | -4,4                                 | -17,1              | 27.     | 2,3                | 28.     | 85                                     | 7,0            | 1 016,6                    |
| Februar ..... | -0,2                | -0,7                                 | -6,9               | 17.     | 11,7               | 28.     | 81                                     | 6,6            | 1 006,0                    |
| März .....    | 4,8                 | 0,8                                  | -7,6               | 7.      | 23,0               | 26.     | 75                                     | 5,4            | 1 015,3                    |
| April .....   | 9,3                 | 1,0                                  | -1,7               | 23.     | 24,3               | 29.     | 66                                     | 4,2            | 1 018,8                    |
| Mai .....     | 11,1                | -2,3                                 | -0,4               | 5.      | 21,5               | 23.     | 78                                     | 6,4            | 1 012,4                    |
| Juni .....    | 17,5                | 0,9                                  | 6,8                | 16.     | 31,7               | 29.     | 66                                     | 3,8            | 1 014,6                    |
| Juli .....    | 22,1                | 4,2                                  | 11,4               | 19./31. | 37,3               | 11.     | 62                                     | 3,8            | 1 015,5                    |
| August .....  | 18,0                | 0,7                                  | 9,5                | 31.     | 29,7               | 22.     | 78                                     | 5,8            | 1 011,9                    |
| September...  | 12,8                | -0,8                                 | 2,5                | 30.     | 24,4               | 24.     | 81                                     | 5,1            | 1 014,7                    |
| Oktober ..... | 7,8                 | -1,5                                 | -1,2               | 18.     | 18,4               | 4./6.   | 80                                     | 4,8            | 1 015,7                    |
| November....  | 4,8                 | 0,3                                  | -7,2               | 30.     | 17,8               | 14.     | 86                                     | 7,1            | 1 005,9                    |
| Dezember....  | -4,7                | -5,8                                 | -15,4              | 19.     | 4,9                | 11.     | 89                                     | 7,0            | 1 011,7                    |
| 2010          | 8,2                 | -0,6                                 | -17,1              | 27. Jan | 37,3               | 11. Jul | 77                                     | 5,6            | 1 013,3                    |

00.05

Die mittlere Temperatur wird aus stündlichen maschinellen Ablesungen (1 bis 24 Uhr MEZ) berechnet.

Der relative Feuchtigkeitsgehalt der Luft gibt das prozentuale Verhältnis der in der Luft vorhandenen Wassermenge zu derjenigen an, die bei der jeweils herrschenden Temperatur zur völligen Sättigung der Luft mit Feuchtigkeit erforderlich sein würde.

Der Bewölkungsgrad wird seit 1981 in Achteln gemessen, so dass ein klarer Himmel mit 0, ein vollständig bedeckter mit 8 und die dazwischenliegenden Bewölkungsstufen mit den Zahlen 1 bis 7 bezeichnet werden.

Die Mittelwerte von Feuchtigkeit, Bewölkungsgrad und Luftdruck werden aus täglich drei Messungen (7.30 Uhr, 14.30 Uhr und 21.30 Uhr MEZ) errechnet.

Temperatur- und Feuchtigkeitsmessungen erfolgen in 2 m Höhe über Grund.

**Quelle:** Beilage zur Berliner Wetterkarte der Klimastation des Meteorologischen Instituts der Freien Universität in Berlin-Dahlem (51 m über Normalnull (NN), NN wird auf den Amsterdamer Pegel bezogen)

→ Jahrbuch Brandenburg: 00.11

## Niederschläge und Witterung 2010 nach Monaten

00.06

| Monat         | Niederschlagshöhe |  | Witterung |       |          |          |                 |                |         |
|---------------|-------------------|--|-----------|-------|----------|----------|-----------------|----------------|---------|
|               | mm                | in % des<br>Durchschnitts<br>1961–1990 | heitere   | trübe | Tage mit |          | Sommer-<br>tage | Frost-<br>tage | Eistage |
|               |                   |  | Tage      |       | Nebel    | Gewitter |                 |                |         |
| Januar .....  | 21                | 48                                     | –         | 22    | 2        | –        | –               | 31             | 25      |
| Februar ..... | 24                | 64                                     | –         | 17    | 4        | –        | –               | 24             | 8       |
| März .....    | 40                | 106                                    | 1         | 9     | 1        | –        | –               | 13             | 1       |
| April .....   | 13                | 31                                     | 4         | 5     | –        | –        | –               | 4              | –       |
| Mai .....     | 78                | 141                                    | –         | 20    | 2        | 1        | –               | 1              | –       |
| Juni .....    | 2                 | 3                                      | 5         | 3     | –        | –        | 12              | –              | –       |
| Juli .....    | 43                | 81                                     | 7         | 2     | –        | 6        | 22              | –              | –       |
| August .....  | 133               | 204                                    | –         | 10    | –        | 8        | 8               | –              | –       |
| September...  | 90                | 197                                    | 1         | 9     | 4        | 1        | –               | –              | –       |
| Oktober ..... | 19                | 52                                     | 3         | 8     | 1        | –        | –               | 4              | –       |
| November....  | 99                | 199                                    | –         | 21    | 4        | –        | –               | 8              | 4       |
| Dezember....  | 60                | 111                                    | –         | 24    | 2        | –        | –               | 31             | 24      |
| 2010          | 621               | 105                                    | 21        | 150   | 20       | 16       | 42              | 116            | 62      |

Als Sommertage werden Tage mit einer Höchsttemperatur von mindestens 25 °C bezeichnet, als Frosttage solche mit einer Tiefsttemperatur unter 0 °C; an Eistagen bleibt selbst die höchste Temperatur unter 0 °C.

**Quelle:** Beilage zur Berliner Wetterkarte der Klimastation des Meteorologischen Instituts der Freien Universität in Berlin-Dahlem (51 m über Normalnull (NN), NN wird auf den Amsterdamer Pegel bezogen)

→ Jahrbuch Brandenburg: 00.10

**Windrichtungsverteilung und Sonnenscheindauer 2010 nach Monaten**

| Monat                    | Windrichtungsbeobachtung <sup>1</sup> |     |      |      |      |      |      |      |                 | Maximale Windspitze |         | Sonnenscheindauer |  |
|--------------------------|---------------------------------------|-----|------|------|------|------|------|------|-----------------|---------------------|---------|-------------------|--|
|                          | N                                     | NO  | O    | SO   | S    | SW   | W    | NW   | Wind-<br>stille | m/s                 | am      | Stunden           | in % der<br>astro-<br>nomisch<br>möglichen |
|                          |                                       |     |      |      |      |      |      |      |                 |                     |         |                   |  |
| absolut                  |                                       |     |      |      |      |      |      |      |                 |                     |         |                   |  |
| Januar .....             | 6                                     | 35  | 83   | 37   | 15   | 24   | 38   | 10   | –               | 21,7                | 30.     | 28,7              | 11,2                                       |
| Februar .....            | 12                                    | 16  | 43   | 51   | 35   | 29   | 28   | 10   | –               | 24,8                | 28.     | 53,0              | 19,2                                       |
| März .....               | 12                                    | 13  | 17   | 29   | 20   | 38   | 85   | 34   | –               | 25,0                | 1.      | 121,3             | 33,1                                       |
| April .....              | 25                                    | 28  | 11   | 32   | 30   | 26   | 56   | 32   | –               | 23,0                | 21.     | 216,2             | 52,0                                       |
| Mai .....                | 23                                    | 30  | 16   | 14   | 5    | 19   | 68   | 72   | 1               | 20,6                | 24.     | 94,4              | 19,4                                       |
| Juni .....               | 42                                    | 22  | 22   | 16   | 12   | 19   | 48   | 58   | 1               | 18,7                | 11.     | 298,9             | 59,5                                       |
| Juli .....               | 17                                    | 9   | 29   | 50   | 28   | 17   | 43   | 54   | 1               | 19,6                | 13.     | 310,9             | 61,6                                       |
| August .....             | 21                                    | 7   | 3    | 30   | 41   | 46   | 62   | 38   | –               | 17,0                | 25.     | 159,9             | 35,1                                       |
| September...             | 21                                    | 10  | 30   | 25   | 25   | 41   | 44   | 44   | –               | 21,7                | 15.     | 142,9             | 37,5                                       |
| Oktober .....            | 1                                     | 21  | 43   | 61   | 40   | 34   | 36   | 12   | –               | 19,7                | 24.     | 137,5             | 41,6                                       |
| November....             | 10                                    | 46  | 32   | 12   | 32   | 42   | 51   | 15   | –               | 23,8                | 12.     | 25,0              | 9,4  |
| Dezember....             | 19                                    | 23  | 34   | 18   | 46   | 33   | 41   | 34   | –               | 18,6                | 11.     | 14,7              | 6,1  |
| 2010                     | 209                                   | 260 | 363  | 375  | 329  | 368  | 600  | 413  | 3               | 25,0                | 1. Mrz  | 1 603,4           | 35,8                                       |
| in % aller Beobachtungen |                                       |     |      |      |      |      |      |      |                 |                     |         |                   |  |
|                          | 7,2                                   | 8,9 | 12,4 | 12,8 | 11,3 | 12,6 | 20,5 | 14,1 | 0,1             | x                   | x       | x                 | x  |
| absolut                  |                                       |     |      |      |      |      |      |      |                 |                     |         |                   |  |
| 2009                     | 180                                   | 212 | 388  | 401  | 375  | 415  | 584  | 363  | 2               | 25,9                | 11. Jun | 1 855,3           | 41,4                                       |
| in % aller Beobachtungen |                                       |     |      |      |      |      |      |      |                 |                     |         |                   |  |
|                          | 6,2                                   | 7,3 | 13,3 | 13,7 | 12,8 | 14,2 | 20,0 | 12,4 | 0,1             | x                   | x       | x                 | x  |

<sup>1</sup> täglich 8 Beobachtungen (0.50 Uhr, 3.50 Uhr, 6.50 Uhr, 9.50 Uhr, 12.50 Uhr, 15.50 Uhr, 18.50 Uhr, 21.50 Uhr MEZ), Windrichtung 10 min-Mittel

**Quelle:** Klimastation und Beilage zur Berliner Wetterkarte des Meteorologischen Instituts der Freien Universität in Berlin-Dahlem (51 m über Normalnull (NN), NN wird auf den Amsterdamer Pegel bezogen)

## Wasserstände 2010 nach Monaten

00.08

| Monat         | Pegelstand in m über dem Pegelnullpunkt (PNP)                                |          |           |   |          |           |
|---------------|--|----------|-----------|---|----------|-----------|
|               | Charlottenburger Schleuse<br>Spree-Oder-Wasserstraße<br>(PNP = NN + 28,01 m) |          |           | Spandauer Schleuse<br>Havel-Oder-Wasserstraße<br>(PNP = NN + 27,96 m) |          |           |
|               | Unterpegel   |          |           | Unterpegel  |          |           |
|               | niedrigster  | höchster | mittlerer | niedrigster   | höchster | mittlerer |
| Januar .....  | 29,38  | 29,61    | 29,44     | 29,34   | 29,55    | 29,39     |
| Februar ..... | 29,37  | 29,80    | 29,45     | 29,35   | 29,71    | 29,41     |
| März .....    | 29,66  | 30,05    | 29,79     | 29,60   | 29,94    | 29,72     |
| April .....   | 29,40  | 29,81    | 29,51     | 29,39   | 29,76    | 29,48     |
| Mai .....     | 29,41  | 29,74    | 29,50     | 29,39   | 29,69    | 29,47     |
| Juni .....    | 29,27  | 29,63    | 29,38     | 29,26   | 29,60    | 29,36     |
| Juli .....    | 29,23  | 29,73    | 29,29     | 29,22   | 29,54    | 29,28     |
| August .....  | 29,30  | 29,73    | 29,49     | 29,28   | 29,62    | 29,43     |
| September...  | 29,39  | 29,79    | 29,57     | 29,35   | 29,70    | 29,49     |
| Oktober ..... | 29,61  | 29,91    | 29,70     | 29,52   | 29,74    | 29,59     |
| November....  | 29,61  | 30,21    | 29,92     | 29,51   | 30,11    | 29,81     |
| Dezember....  | 29,83  | 30,37    | 30,10     | 29,75   | 30,26    | 29,99     |

## Wasserstände 2010 nach Monaten

Noch  
00.08

| Monat         | Pegelstand in m über dem Pegelnullpunkt (PNP)                          |          |           |   |          |           |
|---------------|--|----------|-----------|---|----------|-----------|
|               | Schleuse Mühlendamm<br>Spree-Oder-Wasserstraße<br>(PNP = NN + 28,01 m) |          |           | Köpenick<br>Spree-Oder-Wasserstraße<br>(PNP = NN + 31,50 m) |          |           |
|               | Unterpegel   |          |           | Pegel   |          |           |
|               | niedrigster  | höchster | mittlerer | niedrigster   | höchster | mittlerer |
| Januar .....  | 30,79  | 31,07    | 30,82     | 32,35   | 32,42    | 32,38     |
| Februar ..... | 30,78  | 31,12    | 30,82     | 32,35   | 32,44    | 32,38     |
| März .....    | 30,82  | 31,02    | 30,88     | 32,35   | 32,45    | 32,38     |
| April .....   | 30,76  | 30,97    | 30,80     | 32,35   | 32,42    | 32,38     |
| Mai .....     | 30,76  | 30,91    | 30,79     | 32,35   | 32,41    | 32,37     |
| Juni .....    | 30,75  | 30,91    | 30,78     | 32,35   | 32,43    | 32,37     |
| Juli .....    | 30,71  | 31,03    | 30,76     | 32,35   | 32,45    | 32,38     |
| August .....  | 30,76  | 31,06    | 30,87     | 32,35   | 32,43    | 32,38     |
| September...  | 30,81  | 31,02    | 30,88     | 32,34   | 32,43    | 32,38     |
| Oktober ..... | 30,88  | 31,15    | 30,94     | 32,36   | 32,43    | 32,39     |
| November....  | 30,83  | 31,11    | 30,98     | 32,34   | 32,43    | 32,39     |
| Dezember....  | 30,86  | 31,39    | 31,05     | 32,33   | 32,44    | 32,38     |

Quelle: Wasser- und Schifffahrtsamt Berlin  
(NN wird auf den Amsterdamer Pegel bezogen)



└ Stadtgebiet

|                             |    |
|-----------------------------|----|
| <i>Vorbemerkungen</i> ..... | 19 |
| <i>Tabellen</i> .....       | 26 |

|              |  |    |
|--------------|--|----|
| <b>01.01</b> | <b>Stadtgebiet 2010 nach Bezirken und Nutzungsarten</b> .....  | 26 |
| <b>01.02</b> | <b>Entwicklung der Stadtgebietsfläche<br/>seit dem 14. Jahrhundert</b> .....                         | 28 |
| <b>01.03</b> | <b>Siedlungs- und Verkehrsfläche, Bevölkerungs-<br/>und Siedlungsdichte 2010 nach Bezirken</b> ..... | 28 |

└ Bevölkerung

**Bevölkerung**

|              |   |    |
|--------------|---|----|
| <b>01.04</b> | ... in Alt-Berlin 1600 bis 1919.....                        | 29 |
| <b>01.05</b> | ... in Berlin 1816 bis 2010 .....                           | 32 |
| <b>01.06</b> | <b>Durchschnittsbevölkerung 1950 bis 2010</b> .....         | 34 |
| <b>01.07</b> | <b>Durchschnittsalter 1990 bis 2010 nach Bezirken</b> ..... | 35 |

**Bevölkerung**

|              |   |    |
|--------------|---|----|
| <b>01.08</b> | ... 1981 bis 2010 nach Bezirken.....  | 35 |
| <b>01.09</b> | ... am 31. Dezember 2010<br>nach Altersjahren, Geschlecht und Familienstand.....                                      | 36 |
| <b>01.10</b> | ... am 31. Dezember 2010<br>nach Bezirken, Altersgruppen und Geschlecht .....   | 42 |
| <b>01.11</b> | <b>Eingebürgerte Personen 2010<br/>nach bisheriger Staatsangehörigkeit,<br/>Einbürgerungsart und Geschlecht</b> ..... | 44 |
|              | <b>Ausländer am 31. Dezember 2010</b>   |    |
| <b>01.12</b> | ... nach Staatsangehörigkeiten .....  | 45 |
| <b>01.13</b> | ... nach Bezirken und ausgewählten Staatsangehörigkeiten .....  | 47 |

**Bevölkerung 2010**

|              |   |    |
|--------------|---|----|
| <b>01.14</b> | ... nach Familienstand und überwiegendem Lebensunterhalt..... | 48 |
| <b>01.15</b> | ... nach Bezirken und Beteiligung am Erwerbsleben.....        | 49 |
| <b>01.16</b> | ... nach Bezirken und monatlichem Nettoeinkommen.....         | 49 |

└ Haushalte und Familien

**Privathaushalte 2010**

|              |   |    |
|--------------|---|----|
| <b>01.17</b> | ... nach Bezirken und Haushaltsgröße.....                       | 50 |
| <b>01.18</b> | ... nach Bezirken und monatlichem Haushaltsnettoeinkommen ..... | 50 |

**Familien mit Kindern unter 18 Jahren 2010**

|              |   |    |
|--------------|---|----|
| <b>01.19</b> | ... nach Altersgruppen und Zahl der Kinder.....   | 51 |
| <b>01.20</b> | ... nach Altersgruppen der Kinder<br>und Stellung der Bezugsperson im Erwerbsleben..... | 51 |

## └ Bevölkerungsbewegung

|       |   |    |
|-------|---|----|
| 01.21 | Bevölkerungsvorgänge 1994 bis 2010.....   | 52 |
| 01.22 | Bevölkerungsentwicklung 2010 nach Bezirken.....   | 55 |
| 01.23 | Eheschließungen, Lebendgeborene, Totgeborene<br>und Gestorbene 2010 nach Bezirken.....                | 56 |
| 01.24 | Eheschließungen 2006 bis 2010<br>nach dem bisherigen Familienstand der Ehegatten.....                 | 57 |
| 01.25 | Durchschnittliches Heiratsalter 2001 bis 2010<br>nach dem bisherigen Familienstand der Ehegatten..... | 58 |
| 01.26 | Gerichtliche Entscheidungen in Ehesachen 2010<br>nach Art der Entscheidung.....                       | 59 |
| 01.27 | Ehescheidungen 2010 nach Altersunterschied der Ehegatten.....   | 59 |
| 01.28 | Zusammengefasste Geburtenziffer 1991 bis 2010 nach Bezirken ..  | 60 |
| 01.29 | Mehrlingsgeburten 1991 bis 2010.....  | 61 |
| 01.30 | Gestorbene 2010 nach Altersgruppen und Familienstand.....   | 62 |
| 01.31 | Gestorbene im 1. Lebensjahr 2010 nach Bezirken.....   | 63 |
| 01.32 | Sterbehäufigkeit 1991 bis 2010<br>nach Altersgruppen und Geschlecht.....                              | 63 |
|       | Wanderungen über die Grenze von Berlin 2010   |    |
| 01.33 | ... nach Herkunfts- und Zielgebieten.....   | 64 |
| 01.34 | ... nach Altersgruppen.....   | 65 |
| 01.35 | Wanderungen 2010 nach Bezirken.....   | 66 |

In diesem Abschnitt werden Angaben zum Stadtgebiet und zur Bevölkerung aus unterschiedlichen Quellen nachgewiesen. Bevölkerungsstatistiken beruhen auf Volkszählungen, der Fortschreibung des Bevölkerungsstandes und auf statistischen Auswertungen des Einwohnermelderegisters sowie den Mikrozensuserhebungen.

Des Weiteren werden Ergebnisse der Statistik der Natürlichen Bevölkerungsbewegung (Eheschließungen, Ehelösungen, Geburten, Sterbefälle) und der Wanderungsstatistik (Zu- und Fortzüge) dargestellt. Durch sie wird eine Übersicht über die demographische Entwicklung einer Region erstellt.

Die Feststellung des Gebietsstandes der **Stadtgebietsfläche** nach Nutzungsarten erfolgt jährlich durch Auswertung der Liegenschaftskataster der bezirklichen Vermessungsämter. Veränderungen ergeben sich durch Neuvermessung, Gebietsaustausch oder Nutzungsänderungen. Seit 1996 werden für alle Bezirke nur noch Angaben aus den Liegenschaftskatastern veröffentlicht. Da die Nutzungsarten der Liegenschaftskataster nicht vollständig aktualisiert wurden, fehlen für einige Nutzungsarten die Angaben. In der Landwirtschaftsfläche der Ost-Berliner Bezirke können auch Kleingärten, Vor- und Ziergärten sowie bebaute Fläche enthalten sein.

Auf die Darstellung von Bevölkerungszahlen aus **Volkszählungen** seit 1939 wird verzichtet. Die Bevölkerungszahlen wurden letztmalig im Jahrbuch 2001 veröffentlicht. Die letzten Zählungen fanden 1981 in Berlin-Ost und 1987 in Berlin-West statt.

Die **Bevölkerungsfortschreibung** wird auf der Basis der jeweils aktuellen Volkszählung vorgenommen. Eine Fortschreibung erfolgt mit den Ergebnissen der Statistik der natürlichen Bevölkerungsbewegung und der Wanderungsstatistik. Zugänge sind Geburten und Zuzüge, Abgänge sind Sterbefälle und Fortzüge. Die Ergebnisse der Bevölkerungsfortschreibung in Berlin-West für 1971 bis 1986 liegen nach einer Schätzung für verwaltungsinterne Zwecke um rund 102 000 Personen höher, weil zum einen die Volkszählung 1970 eine nicht korrigierbare Untererfassung um etwa 2% oder rund 40 000 Personen aufwies und weil zum anderen bis Ende 1971 vorgenommene Anmeldungen von Berlinern in westdeutscher Nebenwohnung, die weiterhin in Berlin lebten, als Fortzüge gewertet werden mussten. Für Berlin-Ost sind von 1985 bis 1989 die Jahresendbestände der Bevölkerung aus den Registerzahlen des im Jahre 1985 eingeführten Zentralen Einwohnerregisters als Fortschreibungsergebnisse ausgewiesen. Zum Stand 3. Oktober 1990 wurde eine Auszählung des Zentralen Einwohnerregisters durchgeführt, welche in Ermangelung eines Volkszählungsergebnisses als Ausgangsgröße für die Fortschreibung in Berlin-Ost verwendet wird. Seither wird in beiden Stadtteilen Berlins die Bevölkerungsfortschreibung nach bundeseinheitlichen statistischen Methoden erstellt. Sofern an den Tabellen nichts anderes vermerkt ist, wurde bei den Zahlenangaben der jeweils aktuelle Gebietsstand zugrunde gelegt.

**Vorbemerkungen**

Die Statistik der melderechtlich registrierten Einwohner (**Einwohnerregisterstatistik**) beruht auf den Angaben im Einwohnerregister des Landesamtes für Bürgerdienste und Ordnungsangelegenheiten (LABO). Von dieser Datei erhält das Amt für Statistik Berlin-Brandenburg einen verkürzten Statistikabzug. Beim Vergleich von Auswertungen des Einwohnerregisters mit den Ergebnissen der Bevölkerungsfortschreibung ist die Unterschiedlichkeit der Datenquellen zu beachten. Das Einwohnerregister ist – neben der Volkszählung – in Berlin die wichtigste Datenquelle für differenzierte Aussagen über die Zusammensetzung der Berliner Bevölkerung nach der Staatsangehörigkeit und über die regionale Verteilung der Bevölkerung unterhalb der Bezirksebene. Die hier dargestellten Ausländerdaten beziehen sich auf die melderechtlich registrierten Personen am Ort der Hauptwohnung.

Der **Mikrozensus** ist eine amtliche, jährlich durchgeführte Haushaltsbefragung, die 1% aller Berliner Haushalte umfasst und Auskunft über die wirtschaftliche und soziale Lage der Bevölkerung gibt.

Die zu befragenden Haushalte werden auf der Basis der Wohnanschriften durch ein mathematisches Zufallsverfahren ausgewählt und bleiben in vier aufeinanderfolgenden Jahren in der Befragung.

Für die Hochrechnung werden die Stichprobendaten an die Eckzahlen der Bevölkerungsfortschreibung angepasst. In den Tabellen werden Werte unter 5 000 (weniger als 50 Fälle in der Stichprobe) nicht nachgewiesen, da sie mit einem einfachen relativen Stichprobenfehler von mehr als 15% behaftet sind. Ab 2005 werden die Befragungstermine für die Haushalte zufällig über das Jahr verteilt. Die Ergebnisse sind daher Jahresdurchschnittswerte und nicht mit den früheren Stichtagsergebnissen vergleichbar.

Datenquellen für die **Statistiken der Eheschließungen, Geburten und Sterbefälle** sind die von den Standesbeamten – bzw. von den dazu ermächtigten Institutionen (Krankenhäuser) – ausgefüllten Zählblätter. Regional zugeordnet werden Eheschließungen dem Registriertort, Geburten dem Ort der Hauptwohnung der Mutter und Sterbefälle dem Ort der Hauptwohnung des Gestorbenen. Die Daten für die **rechtskräftigen Urteile in Ehesachen** werden von den bei den Amtsgerichten Tempelhof-Kreuzberg, Pankow-Weißensee und Schöneberg angesiedelten Familiengerichten und bei Berufungsverfahren vom Kammergericht im Rahmen der Justizgeschäftsstatistiken erfasst und an die Statistischen Ämter übermittelt. Die **Wanderungsstatistik** wird aus den Angaben erstellt, die ein Zu- bzw. Fortziehender bei der An- oder Abmeldung bzw. Statusänderung einer Wohnung den Meldebehörden auf dem Meldeschein bekannt gibt.

#### Definitionen und methodische Hinweise

##### ▣ Gebäude- und Freifläche

Flächen mit Gebäuden (Gebäudeflächen) und unbebaute Flächen (Freiflächen), die Zwecken der Gebäude untergeordnet sind (z. B. Vor- und Hausgärten, Spielplätze, Stellplätze usw.).

##### ▣ Wohnfläche

Gebäude- und Freiflächen, die vorwiegend Wohnzwecken dienen.

##### ▣ Gewerbe- und Industriefläche

Gebäude- und Freiflächen, die vorwiegend gewerblichen und industriellen Zwecken dienen.

##### ▣ Betriebsfläche

Unbebaute Flächen, die vorwiegend gewerblich, industriell oder für Zwecke der Ver- und Entsorgung genutzt werden.

##### ▣ Betriebsfläche Abbauland

Unbebaute Flächen, die vorwiegend durch Abbau der Bodensubstanz genutzt werden.

##### ▣ Erholungsfläche

Unbebaute Flächen, die vorwiegend dem Sport, der Erholung oder dazu dienen, Tiere und Pflanzen zu züchten.

##### ▣ Verkehrsfläche

Flächen, die dem Straßen-, Schienen- oder Luftverkehr dienen sowie Landflächen, die vorwiegend dem Schiffsverkehr dienen.

##### ▣ Straßen, Wege

Flächen, die nach allgemeiner Auffassung als „Straße“ bzw. „Weg“ zu bezeichnen sind. Zu den als Straße bzw. Weg nachzuweisenden Flächen gehören gewöhnlich auch die Trenn- und Seitenstreifen, Brücken, Gräben und Böschungen, Rad- und Gehwege, Parkstreifen und ähnliche Einrichtungen.

##### ▣ Plätze

Flächen, die vorwiegend dem Abstellen von Fahrzeugen, Abhalten von Märkten oder Durchführen von Veranstaltungen dienen.

##### ▣ Bahngelände

Flächen, die vorwiegend dem schienengebundenen Verkehr dienen.

##### ▣ Flugplatzgelände

Flächen, die vorwiegend dem Luftverkehr dienen.

##### ▣ Landwirtschaftsfläche

Flächen, die dem Ackerbau, der Wiesen- und Weidewirtschaft, dem Gartenbau, dem Obstbau oder dem Weinbau dienen.

##### ▣ Waldfläche

Flächen, die mit Bäumen und Sträuchern bewachsen sind und hauptsächlich forstwirtschaftlich genutzt werden.

##### ▣ Wasserfläche

Flächen, die ständig oder zeitweilig mit Wasser bedeckt sind, gleichgültig, ob das Wasser in natürlichen oder künstlichen Betten abfließt oder steht.

##### ▣ Fläche anderer Nutzung

Flächen, die nicht mit einer der vorgenannten Nutzungsarten bezeichnet werden können: Übungsgelände, Schutzfläche, historische Anlage, Friedhof, Unland (unbebaute Flächen, die nicht geordnet genutzt werden, wie Felsen, Steinriegel, größere Böschungen, Dünen, stillgelegtes Abbauland).

##### ▣ Siedlungs- und Verkehrsfläche

Zusammenfassung der Nutzungsarten Gebäude- und Freifläche, Betriebsfläche (ohne Abbauland), Erholungs-, Verkehrs- und Friedhofsfläche.

**Bevölkerung**

Während den Ergebnissen der Volkszählung in Berlin-West bis 1970 sowie der Bevölkerungsfortschreibung in Berlin-West bis zum März 1983 der Begriff der Wohnbevölkerung zugrunde lag, verwendet die amtliche Bevölkerungsstatistik seit 1983 den Begriff der Bevölkerung am Ort der Hauptwohnung. In Berlin-Ost erfolgte die Erfassung der Bevölkerung und ihre Fortschreibung am ständigen Wohnsitz, das heißt an dem Ort, an dem die betreffende Person gemäß § 7 der Meldeordnung der DDR vom 15. Juli 1965 (GBl. II Nr. 109 S. 762) mit Hauptwohnung polizeilich gemeldet war.

Zur Bevölkerung am Ort der Hauptwohnung gehören diejenigen Personen, die im betreffenden Gebiet ihre alleinige bzw. ihre Hauptwohnung im Sinne des § 12 Abs. 2 der Neufassung des Melderechtsrahmengesetzes (MRRG) vom 19. April 2002 haben. Die Hauptwohnung eines verheirateten oder eine Lebenspartnerschaft führenden Einwohners, der nicht dauernd getrennt von seiner Familie oder seinem Lebenspartner lebt, ist die vorwiegend benutzte Wohnung der Familie oder der Lebenspartner. In Zweifelsfällen ist die vorwiegend benutzte Wohnung dort, wo der Schwerpunkt der Lebensbeziehungen des Einwohners liegt.

Zur Bevölkerung zählen nicht die Angehörigen der ausländischen Stationierungsstreitkräfte sowie der ausländischen diplomatischen und konsularischen Vertretungen mit ihren Familienangehörigen.

**Wohnbevölkerung**

Zur Wohnbevölkerung eines Ortes zählten alle Einwohner, die dort ihren Lebensmittelpunkt hatten. Als Lebensmittelpunkt wurde der Ort gewertet, von dem aus der Einwohner zur Arbeit oder Ausbildung ging bzw. an dem er sich überwiegend aufhielt, unabhängig davon, ob er – im Falle mehrerer Wohnungen – dort seine Haupt- oder Nebenwohnung hatte.

**Durchschnittliche Bevölkerung**

Arithmetisches Mittel aus den zwölf Monatsdurchschnitten, die aus dem Bevölkerungsstand am Anfang und am Ende des jeweiligen Monats gemäß der amtlichen Bevölkerungsfortschreibung berechnet werden. Bei der Darstellung unterschiedlicher Ergebnisse je 1 000 Einwohner ist die Beziehungsgröße immer die jeweilige durchschnittliche Bevölkerung.

**Familienstand**

Verheiratete, die dauernd getrennt leben, ohne geschieden zu sein, zählen als verheiratet. Alle in Scheidung lebenden Personen gelten als verheiratet, solange das Scheidungsurteil noch nicht rechtskräftig ist. Als geschieden gelten auch Personen, deren Ehe aufgelöst wurde. Personen, deren Ehegatten für tot erklärt worden sind, gelten als verwitwet. Personen, deren Ehe für nichtig erklärt wurde, werden mit ihrem Familienstand vor der Ehe nachgewiesen.

**Staatsangehörigkeit**

- **Deutsche:** Deutsche Staatsangehörige sowie Personen, die gemäß Artikel 116 Abs. 1 Grundgesetz den Personen mit deutscher Staatsangehörigkeit gleichgestellt sind, z. B. Vertriebene und Flüchtlinge deutscher Volkszugehörigkeit. Personen, die neben der deutschen noch eine weitere Staatsangehörigkeit haben, gelten ebenfalls als Deutsche. Im Inland geborene Kinder ausländischer Eltern erhalten seit 1. Januar 2000 unter den in § 4 Abs. 3 Staatsangehörigkeitsgesetz (StAG) genannten Voraussetzungen zunächst die deutsche Staatsangehörigkeit.
- **Ausländer:** Personen mit ausschließlich ausländischer oder ungeklärter Staatsangehörigkeit sowie Staatenlose.
- **EU-Staatsangehörigkeiten:** Hierzu zählen Personen aus den Staaten Belgien, Bulgarien, Dänemark, Estland, Finnland, Frankreich, Griechenland, Irland, Italien, Lettland, Litauen, Luxemburg, Malta, Niederlande, Österreich, Polen, Portugal, Rumänien, Schweden, Slowakei, Slowenien, Spanien, Tschechische Republik, Ungarn, Vereinigtes Königreich und Zypern.

**Lebensunterhalt**

Für jede Person wird die Quelle des überwiegenden Lebensunterhalts angegeben. Es ist jedoch möglich, dass neben der nachgewiesenen noch andere Unterhaltsquellen bestehen. Es kommt beispielsweise vor, dass Personen mit überwiegendem Lebensunterhalt durch Rente noch eine Erwerbstätigkeit ausüben.

### ▮ **Beteiligung am Erwerbsleben**

Nach ihrer Beteiligung gliedert sich die Bevölkerung in Erwerbs- und Nichterwerbspersonen, wobei die Erwerbspersonen nach Erwerbstätigen und Erwerbslosen unterschieden werden.

### ▮ **Erwerbspersonen**

Alle Personen, die entweder Erwerbstätige oder Erwerbslose sind (s. a. Kap. 2).

### ▮ **Erwerbstätige**

Zu den Erwerbstätigen zählen Personen im Alter ab 15 Jahren, die in der Berichtswoche mindestens eine Stunde gegen Entgelt oder als Selbständige bzw. als mithelfende Familienangehörige gearbeitet haben oder in einem Ausbildungsverhältnis stehen. Es spielt keine Rolle, ob die Tätigkeit regelmäßig oder nur gelegentlich ausgeübt wird. Es gelten auch Personen als erwerbstätig, bei denen zwar eine Bindung zu einem Arbeitgeber besteht, die in der Berichtswoche jedoch nicht gearbeitet haben. Auch Personen mit einer „geringfügigen Beschäftigung“ im Sinne der Sozialversicherungsregeln gelten als erwerbstätig, ebenso Soldaten, Wehrpflichtige und Zivildienstleistende. Hausfrauen/-männer sowie ehrenamtlich Tätige gehören nach dem bei der Volkszählung geltenden Erwerbskonzept des Internationalen Arbeitsamtes (ILO) nicht zu den Erwerbstätigen.

### ▮ **Erwerbslose**

Erwerbslose sind Erwerbspersonen, die nicht am Erwerbsleben teilnehmen, aber eine Erwerbstätigkeit suchen und innerhalb von zwei Wochen aufnehmen können. Für die Zuordnung zu diesem Personenkreis ist es nicht von Bedeutung, ob eine Arbeitslosenmeldung bei einer Arbeitsagentur vorliegt.

### ▮ **Nichterwerbspersonen**

Alle Personen, die keinerlei auf Erwerb gerichtete Tätigkeit ausüben oder suchen. Hierzu zählen auch Hausfrauen/-männer sowie ausschließlich ehrenamtlich Tätige.

### ▮ **Nettoeinkommen**

Ermittelt wird die Gesamthöhe des individuellen Nettoeinkommens durch Selbsteinstufung der Befragten in vorgegebene Einkommensgruppen. Das monatliche Nettoeinkommen setzt sich aus der Summe aller Einkommensarten zusammen. Das Nettoeinkommen bezieht sich auf den Monat vor der Erhebung.

### ▮ **Privathaushalte**

Als Privathaushalt zählt jede zusammenwohnende und eine wirtschaftliche Einheit bildende Personengemeinschaft sowie Personen, die allein wohnen und wirtschaften. Zum Haushalt können verwandte und familienfremde Personen gehören (z. B. Lebenspartner). Gemeinschafts- und Anstaltsunterkünfte gelten nicht als Haushalte, können aber Privathaushalte beherbergen (z. B. Haushalt des Anstaltsleiters).

### ▮ **Haupteinkommensbezieher des Haushalts (HEB)**

Ab 2005 wird ein/e Haupteinkommensbezieher/in ermittelt. Dies ist die Person mit dem höchsten monatlichen Nettoeinkommen im Haushalt.

### ▮ **Familien**

Mit dem Berichtsjahr 2005 wurde ein Lebensformkonzept eingeführt, das den Standard für die Veröffentlichung familienbezogener Ergebnisse bildet. Damit wird das vorige traditionelle Familienkonzept abgelöst. Als Familien gelten somit alle Eltern-Kind-Gemeinschaften im Haushalt. Damit umfasst eine Familie immer genau zwei Generationen. Zu den Familien zählen damit Ehepaare mit ledigen Kindern, nicht eheliche und gleichgeschlechtliche Lebenspartnerschaften/-gemeinschaften mit ledigen Kindern sowie alleinerziehende Mütter und Väter mit ledigen Kindern im befragten Haushalt.

### ▮ **Kinder**

Das sind ledige Personen ohne eigene Kinder im Haushalt, die mit ihren Eltern oder einem Elternteil in einem Haushalt bzw. einer Familie zusammenleben. Eine Altersbegrenzung für die Zählung als Kind besteht nicht. Als Kinder gelten auch ledige Stief-, Adoptiv- oder Pflegekinder.

### ▮ **Eheschließungen**

Eheschließungen umfassen alle standesamtlichen Trauungen, die in Berlin registriert werden, auch die von Ausländern und Ausländerinnen, mit Ausnahme der Fälle, in denen beide Ehegatten zu den im früheren Bundesgebiet stationierten ausländischen Streitkräften bzw. zu den ausländischen diplomatischen und konsularischen Vertretungen und ihren Familien gehören.

**Gerichtliche Ehelösung**

Trennung einer bestehenden Ehe durch gerichtliches Urteil (drei Arten: Nichtigkeit der Ehe, Aufhebung der Ehe und Scheidung der Ehe) ist eine gerichtliche Ehelösung.

**Geborene**

Bei den Geborenen (Geburten) wurde bis zum 30. Juni 1998 zwischen ehelich und nicht ehelich Geborenen unterschieden. Seit dem 1. Juli 1998 wird bei Geburten zwischen Kindern von miteinander verheirateten und nicht miteinander verheirateten Eltern unterschieden. Nach den Vorschriften des Bürgerlichen Gesetzbuches galt bis zum 30. Juni 1998 ein Kind als ehelich, wenn es – unbeschadet der Möglichkeit einer späteren Anfechtung – nach Eheschließung der Mutter oder bis zu 302 Tagen nach Auflösung der Ehe der Mutter geboren wurde. Seit dem 1. Juli 1998 gilt ein Kind, das nach Eheschließung der Mutter oder bis zu 300 Tagen nach dem Tode des Ehegatten geboren wird – unbeschadet der Möglichkeit einer späteren Anfechtung –, als Kind von miteinander verheirateten Eltern. Wird ein Kind nach Auflösung der Ehe durch Scheidung geboren, so gilt es jetzt – unabhängig vom Abstand zwischen Scheidung und Geburt – als Kind nicht miteinander verheirateter Eltern.

**Lebendgeborene**

Kinder, bei denen entweder das Herz geschlagen oder die Nabelschnur pulsiert oder die natürliche Lungenatmung eingesetzt hat, sind Lebendgeborene.

**Zusammengefasste Geburtenziffer**

Das ist die hypothetische durchschnittliche Kinderzahl von Frauen; sie gibt an, wie viele Kinder 1000 heute 15-jährige Frauen im Verlauf ihres Lebens lebend zur Welt bringen würden, wenn sie bis zum 45. Lebensjahr sich genauso verhalten würden, wie alle 15-jährigen bis unter 45-jährigen Frauen sich während eines Berichtsjahres verhalten haben, und wenn bis zum 45. Lebensjahr keine dieser Frauen sterben würde.

**Totgeborene**

Kinder, bei denen weder das Herz geschlagen noch die Nabelschnur pulsiert noch die natürliche Lungenatmung eingesetzt hat und das Mindestgewicht 500 g (bis 31. März 1994: 1000 g) beträgt, sind Totgeborene. Sie werden im Rahmen der Geburtenstatistik nachgewiesen. Fehlgeburten (weniger als 500 g Gewicht, bis 31. März 1994: 1000 g) werden vom Standesbeamten nicht registriert und bleiben daher in der Statistik der Natürlichen Bevölkerungsbewegung außer Betracht.

**Gestorbene**

Zu den Gestorbenen (Sterbefälle) zählen alle Gestorbenen des Berichtsjahres, jedoch nicht die Totgeborenen, nachträglich beurkundeten Kriegsterbefälle und gerichtlichen Todeserklärungen.

**Wanderungen**

Wanderungen über die Stadtgrenze: Zuziehende aus dem übrigen Bundesgebiet und dem Ausland nach Berlin und Fortziehende in das übrige Bundesgebiet und das Ausland, jeweils mit Verlegung der melderechtlich einzigen Wohnung bzw. Hauptwohnung.

Wanderungen innerhalb des Stadtgebietes: Umziehende von Bezirk zu Bezirk sowie Umziehende innerhalb eines Bezirkes jeweils mit Verlegung der melderechtlich einzigen Wohnung bzw. Hauptwohnung.

Die ab 1. Juli 2007 eingeführte persönliche Steuer-Identifikationsnummer führte zu zahlreichen Melderegisterbereinigungen, sodass insbesondere bei den Ausländern im Laufe der Jahre 2008 bis 2010 erhöhte Fortzugszahlen ausgewiesen wurden. Die Ergebnisse sind daher nur eingeschränkt aussagefähig.



**Fortgeschriebene Bevölkerung am 31. Dezember 2010  
nach Alter und Familienstand**

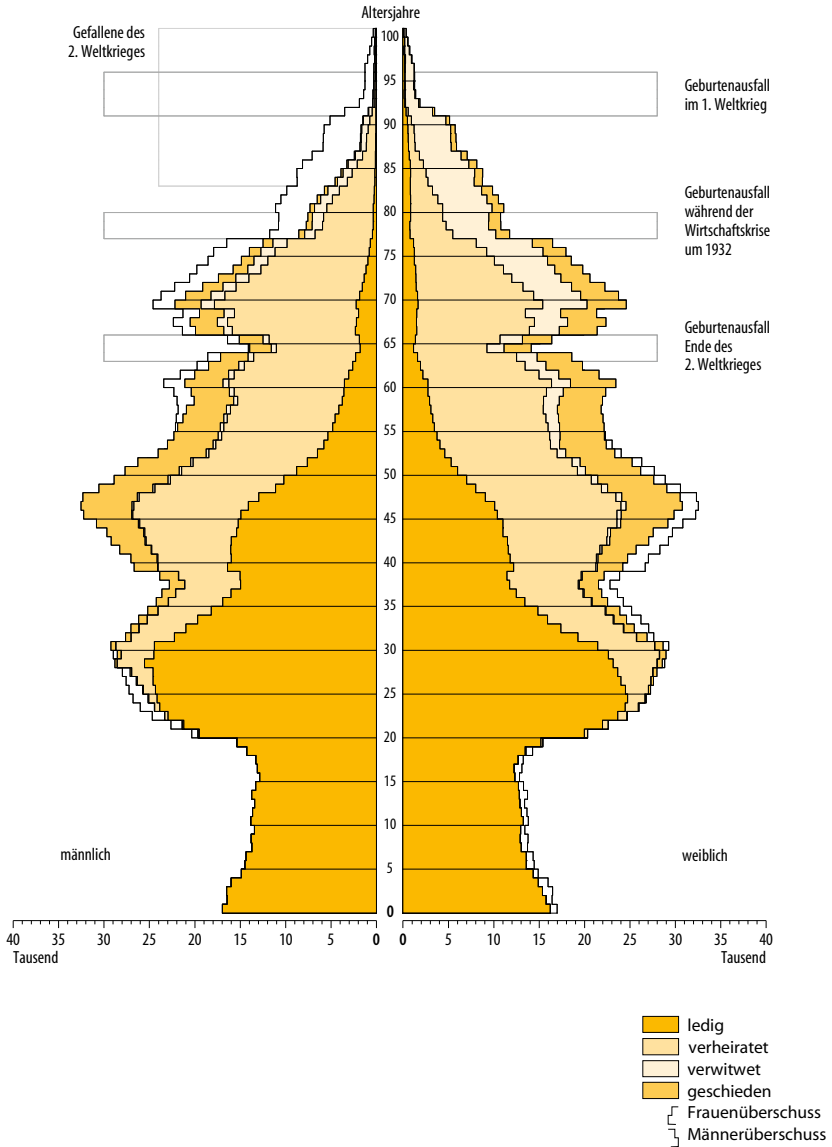

## Stadtgebiet 2010 nach Bezirken und Nutzungsarten

01.01

| Bezirk                | Stadtgebietsfläche |                                    |                 |   |                     |                      |                                     |                              |
|-----------------------|--------------------|------------------------------------|-----------------|---|---------------------|----------------------|-------------------------------------|------------------------------|
|                       | Ins-<br>gesamt     | Gebäude-<br>und<br>Frei-<br>fläche | darunter        |   | Betriebs-<br>fläche | Erholungs-<br>fläche | darunter                            |                              |
|                       |                    |                                    | Wohn-<br>fläche | Gewerbe-<br>und<br>Industrie-<br>fläche |                     |                      | Sport-<br>plätze,<br>Frei-<br>bäder | Grün-<br>anlagen,<br>Camping |
| ha                    |                    |                                    |                 |   |                     |                      |                                     |                              |
| Mitte .....           | 3 947              | 2 065                              | 759             | 223                                     | 6                   | 705                  | 39                                  | 666                          |
| Friedrh.-Kreuzb.....  | 2 034              | 1 116                              | 445             | 82                                      | 4                   | 201                  | 23                                  | 179                          |
| Pankow .....          | 10 307             | 3 735                              | 2 155           | 300                                     | 145                 | 1 358                | 97                                  | 1 261                        |
| Charlbg.-Wilmerstd.   | 6 472              | 2 471                              | 1 322           | 116                                     | 8                   | 777                  | 101                                 | 676                          |
| Spandau .....         | 9 187              | 3 754                              | 1 867           | 554                                     | 288                 | 1 004                | 124                                 | 880                          |
| Steglitz-Zehlend..... | 10 260             | 4 257                              | 2 887           | 155                                     | 32                  | 920                  | 114                                 | 806                          |
| Tempelh.-Schöneb.     | 5 310              | 3 076                              | 1 719           | 538                                     | 27                  | 585                  | 58                                  | 527                          |
| Neukölln .....        | 4 493              | 2 553                              | 1 765           | 224                                     | 15                  | 861                  | 70                                  | 791                          |
| Treptow-Köpenick      | 16 841             | 4 319                              | 2 477           | 394                                     | 191                 | 1 262                | 110                                 | 1 153                        |
| Marzahn-Hellersd.     | 6 178              | 3 404                              | 2 134           | 236                                     | 40                  | 918                  | 34                                  | 884                          |
| Lichtenberg .....     | 5 212              | 2 465                              | 976             | 302                                     | 48                  | 911                  | 82                                  | 830                          |
| Reinickendorf.....    | 8 933              | 3 643                              | 2 435           | 339                                     | 14                  | 780                  | 82                                  | 698                          |
| Berlin                | 89 174             | 36 858                             | 20 942          | 3 461                                   | 817                 | 10 283               | 933                                 | 9 350                        |

→ Jahrbuch Brandenburg: 01.02

| Verkehrsfläche | Stadtgebietsfläche    |                               |                       |            |              |                         |           | Bezirk             |
|----------------|-----------------------|-------------------------------|-----------------------|------------|--------------|-------------------------|-----------|--------------------|
|                | darunter              |                               | Landwirtschaftsfläche | Waldfläche | Wasserfläche | Flächen anderer Nutzung | darunter  |                    |
|                | Straßen, Plätze, Wege | Bahngelände, Flugplatzgelände |                       |            |              |                         | Friedhöfe |                    |
| ha             |                       |                               |                       |            |              |                         |           |                    |
| 942            | 837                   | 91                            | –                     | –          | 142          | 86                      | 82        | Mitte              |
| 526            | 459                   | 62                            | 2                     | 3          | 132          | 49                      | 47        | Friedrh.-Kreuzb.   |
| 1 388          | 1 173                 | 199                           | 1 865                 | 1 335      | 161          | 321                     | 185       | Pankow             |
| 1 234          | 1 023                 | 208                           | 8                     | 1 622      | 281          | 71                      | 68        | Charlbg.-Wilmersd. |
| 866            | 773                   | 92                            | 562                   | 1 705      | 903          | 106                     | 86        | Spandau            |
| 1 306          | 1 135                 | 164                           | 27                    | 2 464      | 1 125        | 129                     | 120       | Steglitz-Zehlend.  |
| 1 354          | 862                   | 490                           | 60                    | 48         | 42           | 118                     | 112       | Tempelh.-Schöneb.  |
| 776            | 670                   | 104                           | 99                    | 5          | 71           | 113                     | 107       | Neukölln           |
| 1 552          | 1 177                 | 356                           | 221                   | 6 975      | 2 166        | 155                     | 72        | Treptow-Köpenick   |
| 1 340          | 1 025                 | 274                           | 90                    | 175        | 116          | 94                      | 41        | Marzahn-Hellersd.  |
| 933            | 704                   | 214                           | 559                   | 51         | 103          | 142                     | 63        | Lichtenberg        |
| 1 434          | 851                   | 583                           | 288                   | 1 926      | 729          | 120                     | 105       | Reinickendorf      |
| 13 651         | 10 687                | 2 836                         | 3 780                 | 16 310     | 5 970        | 1 505                   | 1 089     | Berlin             |

## Entwicklung der Stadtgebietsfläche seit dem 14. Jahrhundert

01.02

| Jahr       | Fläche<br>in ha | Jahr       | Fläche<br>in ha |
|------------|-----------------|------------|-----------------|
| 14. Jahrh. | 73              | 1881 ..... | 6 326           |
| 1640 ..... | 83              | 1915 ..... | 6 572           |
| 1681 ..... | 217             | 1920 ..... | 87 810          |
| 1709 ..... | 626             | 1925 ..... | 87 846          |
| 1737 ..... | 1 330           | 1930 ..... | 88 347          |
| 1825 ..... | 1 400           | 1942 ..... | 88 370          |
| 1841 ..... | 3 510           | 1947 ..... | 88 904          |
| 1861 ..... | 5 920           | 2010 ..... | 89 174          |

Für die frühere Zeit lässt sich die Fläche des Stadtgebietes nicht genau bestimmen. Bis 1709 dürfte es sich um das Gebiet innerhalb der Ringmauer handeln, das in diesem Jahr durch Einbeziehung mehrerer Vorstädte erweitert wurde. Die erste Festlegung der Weichbildgrenzen erfolgte im Jahr 1841. Im Jahr 1861 vergrößerte sich das Stadtgebiet durch weitere Eingemeindungen. 1920 wurde die neue Stadtgemeinde Berlin gebildet.

## Siedlungs- und Verkehrsfläche, Bevölkerungs- und Siedlungsdichte 2010 nach Bezirken

01.03

| Bezirk                | Siedlungs- und Verkehrsfläche <sup>1</sup> |                       | Einwohner <sup>2</sup> je ha |                               |                         |
|-----------------------|--|-----------------------|------------------------------|-------------------------------|-------------------------|
|                       | ha   | in % der Gesamtfläche | Gesamtfläche                 | Siedlungs- und Verkehrsfläche | Gebäude- und Freifläche |
| Mitte .....           | 3 799                                      | 96,2                  | 84,4                         | 87,7                          | 161,4                   |
| Friedrh.-Kreuzb. .... | 1 895                                      | 93,2                  | 132,8                        | 142,6                         | 242,1                   |
| Pankow .....          | 6 806                                      | 66,0                  | 36,0                         | 54,5                          | 99,3                    |
| Charlbg.-Wilmersd.    | 4 558                                      | 70,4                  | 49,5                         | 70,3                          | 129,7                   |
| Spandau .....         | 5 999                                      | 65,3                  | 24,6                         | 37,7                          | 60,3                    |
| Steglitz-Zehlend....  | 6 635                                      | 64,7                  | 28,8                         | 44,6                          | 69,5                    |
| Tempelh.-Schöneb.     | 5 154                                      | 97,1                  | 63,3                         | 65,2                          | 109,3                   |
| Neukölln .....        | 4 312                                      | 96,0                  | 69,5                         | 72,4                          | 122,3                   |
| Treptow-Köpenick      | 7 384                                      | 43,8                  | 14,4                         | 32,9                          | 56,2                    |
| Marzahn-Hellersd.     | 5 744                                      | 93,0                  | 40,5                         | 43,5                          | 73,4                    |
| Lichtenberg .....     | 4 420                                      | 84,8                  | 50,2                         | 59,2                          | 106,1                   |
| Reinickendorf .....   | 5 975                                      | 66,9                  | 27,0                         | 40,4                          | 66,3                    |
| Berlin                | 62 680                                     | 70,3                  | 38,8                         | 55,2                          | 93,9                    |

1 Siedlungs- und Verkehrsfläche: Gebäude- und Freifläche, Betriebsfläche (ohne Abbau-land), Erholungs-, Verkehrs- und Friedhofsfläche

2 Fortgeschriebene Bevölkerung am 31. Dezember 2010

→ Jahrbuch Brandenburg: 01.05

01.04

**Bevölkerung in Alt-Berlin<sup>1</sup>  
1600 bis 1919**

| Jahr     | Insgesamt | Männlich | Weiblich |
|----------|-----------|----------|----------|
| 1600 ... | 9 000s    | .        | .        |
| 1648 ... | 6 000s    | .        | .        |
| 1680 ... | 10 000s   | .        | .        |
| 1709 ... | 57 000s   | .        | .        |
| 1719 ... | 64 000    | .        | .        |
| 1721 ... | 64 600s   | .        | .        |
| 1731 ... | 75 100s   | .        | .        |
| 1736 ... | 86 400s   | .        | .        |
| 1739 ... | 81 000s   | .        | .        |
| 1740 ... | 81 100s   | .        | .        |
| 1741 ... | 76 700s   | .        | .        |
| 1742 ... | 91 500s   | .        | .        |
| 1743 ... | 95 200s   | .        | .        |
| 1744 ... | 93 900s   | .        | .        |
| 1745 ... | 85 300s   | .        | .        |
| 1746 ... | 99 000s   | .        | .        |
| 1747 ... | 107 224   | .        | .        |
| 1748 ... | 107 635   | .        | .        |
| 1749 ... | 110 933   | .        | .        |
| 1750 ... | 113 289   | .        | .        |
| 1751 ... | 116 483   | .        | .        |
| 1752 ... | 119 224   | .        | .        |
| 1753 ... | 122 897   | .        | .        |
| 1754 ... | 125 385   | .        | .        |
| 1755 ... | 126 661   | .        | .        |
| 1756 ... | 108 600s  | .        | .        |
| 1757 ... | 102 700s  | .        | .        |
| 1758 ... | 100 000s  | .        | .        |
| 1759 ... | 101 400s  | .        | .        |
| 1760 ... | 101 600s  | .        | .        |
| 1761 ... | 104 000s  | .        | .        |
| 1762 ... | 103 200s  | .        | .        |
| 1763 ... | 119 219   | .        | .        |
| 1764 ... | 122 667   | .        | .        |
| 1765 ... | 125 139   | .        | .        |
| 1766 ... | 125 878   | .        | .        |
| 1767 ... | 127 140   | .        | .        |
| 1768 ... | 130 359   | .        | .        |
| 1769 ... | 132 365   | .        | .        |
| 1770 ... | 133 520   | .        | .        |

**Bevölkerung in Alt-Berlin<sup>1</sup>  
1600 bis 1919**

| Jahr     | Insgesamt | Männlich | Weiblich |
|----------|-----------|----------|----------|
| 1771 ... | 133 639   | .        | .        |
| 1772 ... | 133 126   | .        | .        |
| 1773 ... | 132 204   | .        | .        |
| 1774 ... | 134 414   | .        | .        |
| 1775 ... | 136 137   | .        | .        |
| 1776 ... | 137 468   | 71 080   | 66 388   |
| 1777 ... | 140 719   | 72 972   | 67 747   |
| 1778 ... | 124 963   | 57 930   | 67 033   |
| 1779 ... | 138 225   | 71 255   | 66 970   |
| 1780 ... | 140 625   | 72 849   | 67 776   |
| 1781 ... | 142 375   | 74 005   | 68 370   |
| 1782 ... | 143 098   | 74 107   | 68 991   |
| 1783 ... | 144 224   | 74 577   | 69 647   |
| 1784 ... | 145 021   | 74 845   | 70 176   |
| 1785 ... | 146 647   | 75 740   | 70 907   |
| 1786 ... | 147 338   | 76 057   | 71 281   |
| 1787 ... | 146 167   | 74 929   | 71 238   |
| 1788 ... | 149 274   | 77 239   | 72 035   |
| 1789 ... | 149 875   | 77 258   | 72 617   |
| 1790 ... | 150 803   | 77 686   | 73 117   |
| 1791 ... | 155 211   | 80 916   | 74 295   |
| 1792 ... | 157 534   | 81 396   | 76 138   |
| 1793 ... | 157 121   | 80 529   | 76 592   |
| 1794 ... | 150 002   | 73 647   | 76 355   |
| 1795 ... | 156 218   | 79 615   | 76 603   |
| 1796 ... | 160 733   | 82 699   | 78 034   |
| 1797 ... | 164 978   | 85 075   | 79 903   |
| 1798 ... | 169 019   | 87 464   | 81 555   |
| 1799 ... | 169 664   | 87 234   | 82 430   |
| 1800 ... | 172 132   | 88 967   | 83 165   |
| 1801 ... | 172 988   | 89 738   | 83 250   |
| 1802 ... | 176 029   | 91 079   | 84 950   |
| 1803 ... | 178 506   | 92 976   | 85 530   |
| 1804 ... | 182 157   | 95 023   | 87 134   |
| 1805 ... | 167 196   | 80 626   | 86 570   |
| 1806 ... | 168 000s  | 81 000s  | 87 000s  |
| 1807 ... | 161 500s  | 78 000s  | 83 500s  |
| 1808 ... | 148 500s  | 70 650s  | 77 850s  |
| 1809 ... | 160 000s  | 79 250s  | 80 750s  |
| 1810 ... | 162 971   | 80 661   | 82 310   |

Noch:  
01.04

Anmerkungen siehe Seite 31

Bevölkerung in Alt-Berlin<sup>1</sup>  
1600 bis 1919Noch:  
01.04

| Jahr     | Insgesamt | Männlich | Weiblich |
|----------|-----------|----------|----------|
| 1811 ... | 169 763   | 85 569   | 84 194   |
| 1812 ... | 171 000s  | 86 200s  | 84 800s  |
| 1813 ... | 166 584   | 81 030   | 85 554   |
| 1814 ... | 173 592   | 82 178   | 91 414   |
| 1815 ... | 193 000s  | 97 500s  | 95 500s  |
| 1816 ... | 195 590   | 100 700  | 94 890   |
| 1817 ... | 193 700   | 99 115   | 94 585   |
| 1818 ... | 195 860   | 100 185  | 95 675   |
| 1819 ... | 198 820   | 101 995  | 96 825   |
| 1820 ... | 199 510   | 103 060  | 96 450   |
| 1821 ... | 203 530   | 104 630  | 98 900   |
| 1822 ... | 206 309   | 106 525  | 99 784   |
| 1823 ... | 210 034   | 108 413  | 101 621  |
| 1824 ... | 214 495   | 110 674  | 103 821  |
| 1825 ... | 219 968   | 113 523  | 106 445  |
| 1826 ... | 225 275   | 116 217  | 109 058  |
| 1827 ... | 230 413   | 118 789  | 111 624  |
| 1828 ... | 236 494   | 122 110  | 114 384  |
| 1829 ... | 242 422   | 123 886  | 118 536  |
| 1830 ... | 247 500   | 125 100  | 122 400  |
| 1831 ... | 248 196   | 126 720  | 121 476  |
| 1832 ... | 252 529   | 128 630  | 123 899  |
| 1833 ... | 259 020   | 131 950  | 127 070  |
| 1834 ... | 264 590   | 134 917  | 129 673  |
| 1835 ... | 272 005   | 139 365  | 132 640  |
| 1836 ... | 278 585   | 143 005  | 135 580  |
| 1837 ... | 283 140   | 146 175  | 136 965  |
| 1838 ... | 294 716   | 152 656  | 142 060  |
| 1839 ... | 307 940   | 159 935  | 148 005  |
| 1840 ... | 322 626   | 168 936  | 153 690  |
| 1841 ... | 332 602   | 173 122  | 159 480  |
| 1842 ... | 339 153   | 176 391  | 162 762  |
| 1843 ... | 349 110   | 181 330  | 167 780  |
| 1844 ... | 363 424   | 188 280  | 175 144  |
| 1845 ... | 380 040   | 197 074  | 182 966  |
| 1846 ... | 396 535   | 205 907  | 190 628  |
| 1847 ... | 410 116   | 213 638  | 196 478  |
| 1848 ... | 411 509   | 214 925  | 196 584  |
| 1849 ... | 412 445   | 214 541  | 197 904  |
| 1850 ... | 418 733   | 216 857  | 201 876  |

Bevölkerung in Alt-Berlin<sup>1</sup>  
1600 bis 1919Noch:  
01.04

| Jahr     | Insgesamt | Männlich | Weiblich |
|----------|-----------|----------|----------|
| 1851 ... | 424 570   | 218 721  | 205 849  |
| 1852 ... | 421 488   | 215 512  | 205 976  |
| 1853 ... | 425 559   | 217 461  | 208 098  |
| 1854 ... | 429 389   | 218 790  | 210 599  |
| 1855 ... | 434 243   | 221 972  | 212 271  |
| 1856 ... | 441 998   | 225 964  | 216 034  |
| 1857 ... | 449 531   | 230 046  | 219 485  |
| 1858 ... | 458 611   | 234 321  | 224 290  |
| 1859 ... | 474 764   | 242 897  | 231 867  |
| 1860 a)  | 493 429   | 252 715  | 240 714  |
| 1860 b)  | 528 876   | 270 334  | 258 542  |
| 1861 ... | 547 200   | 280 381  | 266 819  |
| 1862 ... | 567 559   | 290 923  | 276 636  |
| 1863 ... | 596 340   | 307 474  | 288 866  |
| 1864 ... | 632 497   | 325 927  | 306 570  |
| 1865 ... | 657 678   | 336 955  | 320 723  |
| 1866 ... | 665 632   | 335 419  | 330 213  |
| 1867 ... | 703 173   | 352 668  | 350 505  |
| 1868 ... | 729 001   | 365 613  | 363 388  |
| 1869 ... | 763 175   | 383 183  | 379 992  |
| 1870 ... | 774 498   | 379 897  | 394 601  |
| 1871 ... | 824 484   | 415 228  | 409 256  |
| 1872 ... | 864 255   | 439 838  | 424 417  |
| 1873 ... | 900 348   | 458 735  | 441 613  |
| 1874 ... | 932 592   | 470 727  | 461 865  |
| 1875 ... | 964 539   | 483 722  | 480 817  |
| 1876 ... | 997 702   | 494 452  | 503 250  |
| 1877 ... | 1 024 215 | 502 767  | 521 448  |
| 1878 ... | 1 054 726 | 514 048  | 540 678  |
| 1879 ... | 1 089 082 | 528 407  | 560 675  |
| 1880 ... | 1 123 749 | 542 794  | 580 955  |
| 1881 ... | 1 158 559 | 557 810  | 600 749  |
| 1882 ... | 1 196 205 | 574 735  | 621 470  |
| 1883 ... | 1 232 716 | 591 792  | 640 924  |
| 1884 ... | 1 271 677 | 609 774  | 661 903  |
| 1885 ... | 1 315 665 | 630 859  | 684 806  |
| 1886 ... | 1 363 220 | 654 598  | 708 622  |
| 1887 ... | 1 414 969 | 680 269  | 734 700  |
| 1888 ... | 1 471 972 | 707 164  | 764 808  |
| 1889 ... | 1 528 681 | 734 925  | 793 756  |
| 1890 ... | 1 578 516 | 757 963  | 820 553  |

Bevölkerung in Alt-Berlin<sup>1</sup>  
1600 bis 1919Noch:  
01.04

| Jahr     | Insgesamt | Männlich  | Weiblich  |
|----------|-----------|-----------|-----------|
| 1891 ... | 1 606 617 | 768 643   | 837 974   |
| 1892 ... | 1 622 477 | 772 777   | 849 700   |
| 1893 ... | 1 640 994 | 781 069   | 859 925   |
| 1894 ... | 1 656 074 | 786 093   | 869 981   |
| 1895 ... | 1 678 924 | 797 868   | 881 056   |
| 1896 ... | 1 721 855 | 817 980   | 903 875   |
| 1897 ... | 1 756 398 | 831 768   | 924 630   |
| 1898 ... | 1 803 211 | 855 572   | 947 639   |
| 1899 ... | 1 846 217 | 878 389   | 967 828   |
| 1900 ... | 1 888 313 | 901 847   | 986 466   |
| 1901 ... | 1 893 941 | 899 710   | 994 231   |
| 1902 ... | 1 911 628 | 907 477   | 1 004 151 |
| 1903 ... | 1 946 076 | 927 687   | 1 018 389 |
| 1904 ... | 1 988 742 | 953 119   | 1 035 623 |
| 1905 ... | 2 042 402 | 985 093   | 1 057 309 |
| 1906 ... | 2 073 521 | 1 002 518 | 1 071 003 |
| 1907 ... | 2 076 437 | 999 919   | 1 076 518 |
| 1908 ... | 2 057 274 | 985 355   | 1 071 919 |
| 1909 ... | 2 057 610 | 985 615   | 1 071 995 |
| 1910 ... | 2 071 907 | 994 297   | 1 077 610 |
| 1911 ... | 2 084 045 | 1 001 229 | 1 082 816 |
| 1912 ... | 2 095 030 | 1 004 423 | 1 090 607 |
| 1913 ... | 2 079 156 | 990 935   | 1 088 221 |
| 1914 ... | 1 945 684 | 864 140   | 1 081 544 |
| 1915 ... | 1 835 094 | 743 006   | 1 092 088 |
| 1916 ... | 1 770 061 | 693 364   | 1 076 697 |
| 1917 ... | 1 743 034 | 666 144   | 1 076 890 |
| 1918 ... | 1 748 000 | •         | •         |
| 1919 ... | 1 902 509 | •         | •         |

<sup>1</sup> Alt-Berlin in den Grenzen bis zum 27. April 1920 (Gesetz über die Eingemeindung), vgl. auch Angaben zur Entwicklung der Stadtgebietsfläche; Bevölkerungszahlen entweder geschätzt oder aufgrund allgemeiner Zählungen oder aufgrund von Bevölkerungsfortschreibungen zum Jahresende; erste Volkszählung in Berlin nach unterschiedlichen Quellenangaben 1709 oder 1719 (gerundete Zahl); 1860: a) altes Stadtweichbild, b) neues Stadtweichbild; 1918: gerundete Zahl; 1919: Ergebnis der letzten Zählung (8. Oktober) vor der Eingemeindung.

**Quellen:** Jahrbücher der Stadt Berlin bis 1920, insbesondere Jahrbuch 1920, Jahrbuch 1945, Festschrift zum hundertjährigen Bestehen des Berliner Statistischen Amtes von 1962: „100 Jahre Berliner Statistik – 1862 bis 1962“, S. 13 bis 18.

**Bevölkerung in Berlin<sup>1</sup>  
1816 bis 2010**

01.05

| Jahr     | Insgesamt  | Männlich  | Weiblich  |
|----------|------------|-----------|-----------|
| 1816 ... | 223 000s   | .         | .         |
| 1825 ... | 251 000s   | .         | .         |
| 1834 ... | 300 000s   | .         | .         |
| 1843 ... | 401 000s   | .         | .         |
| 1852 ... | 511 000s   | .         | .         |
| 1861 ... | 613 000s   | .         | .         |
| 1871 ... | 931 984    | .         | .         |
| 1880 ... | 1 321 000s | .         | .         |
| 1885 ... | 1 565 698  | .         | .         |
| 1890 ... | 1 960 147  | .         | .         |
| 1895 ... | 2 269 960  | .         | .         |
| 1900 ... | 2 712 190  | .         | .         |
| 1905 ... | 3 226 049  | .         | .         |
| 1910 ... | 3 734 258  | .         | .         |
| 1919 ... | 3 804 048  | 1 722 167 | 2 081 881 |
| 1920 ... | 3 879 409  | .         | .         |
| 1925 ... | 4 024 165  | 1 848 859 | 2 175 306 |
| 1930 ... | 4 332 834  | 2 001 187 | 2 331 647 |
| 1931 ... | 4 314 466  | 1 992 681 | 2 321 785 |
| 1932 ... | 4 273 701  | 1 972 915 | 2 300 786 |
| 1933 ... | 4 242 501  | 1 956 015 | 2 286 486 |
| 1934 ... | 4 218 332  | 1 935 605 | 2 282 727 |
| 1935 ... | 4 226 584  | 1 934 174 | 2 292 410 |
| 1936 ... | 4 267 560  | 1 959 602 | 2 307 958 |
| 1937 ... | 4 314 432  | 1 977 261 | 2 337 171 |
| 1938 ... | 4 347 875  | 1 990 283 | 2 357 592 |
| 1939 ... | 4 338 756  | 1 982 007 | 2 356 749 |
| 1940 ... | 4 330 810  | 1 958 259 | 2 372 551 |
| 1941 ... | 4 383 882  | 1 988 851 | 2 395 031 |
| 1942 ... | 4 478 102  | 2 041 582 | 2 436 520 |
| 1943 ... | 4 430 204  | 2 042 426 | 2 387 778 |
| 1944 ... | 4 361 398  | 2 025 435 | 2 335 963 |
| 1945 ... | 2 807 405  | 1 033 884 | 1 773 521 |
| 1946 ... | 3 187 114  | 1 292 895 | 1 894 219 |
| 1947 ... | 3 271 179  | 1 346 563 | 1 924 616 |
| 1948 ... | 3 312 307  | 1 387 378 | 1 924 929 |
| 1949 ... | 3 328 193  | 1 407 659 | 1 920 534 |
| 1950 ... | 3 336 026  | 1 417 862 | 1 918 164 |

**Bevölkerung in Berlin<sup>1</sup>  
1816 bis 2010**Noch:  
01.05

| Jahr     | Insgesamt | Männlich  | Weiblich  |
|----------|-----------|-----------|-----------|
| 1951 ... | 3 351 865 | 1 426 967 | 1 924 898 |
| 1952 ... | 3 374 178 | 1 438 055 | 1 936 123 |
| 1953 ... | 3 367 406 | 1 434 011 | 1 933 395 |
| 1954 ... | 3 350 957 | 1 427 030 | 1 923 927 |
| 1955 ... | 3 343 182 | 1 423 063 | 1 920 119 |
| 1956 ... | 3 345 650 | 1 423 258 | 1 922 392 |
| 1957 ... | 3 338 561 | 1 419 687 | 1 918 874 |
| 1958 ... | 3 316 353 | 1 408 251 | 1 908 102 |
| 1959 ... | 3 290 333 | 1 397 712 | 1 892 621 |
| 1960 ... | 3 274 016 | 1 392 342 | 1 881 674 |
| 1961 ... | 3 252 691 | 1 382 547 | 1 870 144 |
| 1962 ... | 3 235 231 | 1 382 761 | 1 852 470 |
| 1963 ... | 3 251 489 | 1 396 706 | 1 854 783 |
| 1964 ... | 3 270 959 | 1 412 025 | 1 858 934 |
| 1965 ... | 3 274 500 | 1 418 050 | 1 856 450 |
| 1966 ... | 3 265 398 | 1 416 018 | 1 849 380 |
| 1967 ... | 3 245 325 | 1 409 082 | 1 836 243 |
| 1968 ... | 3 225 354 | 1 403 862 | 1 821 492 |
| 1969 ... | 3 218 112 | 1 408 952 | 1 809 160 |
| 1970 ... | 3 208 719 | 1 406 837 | 1 801 882 |
| 1971 ... | 3 172 902 | 1 403 409 | 1 769 493 |
| 1972 ... | 3 152 489 | 1 398 128 | 1 754 361 |
| 1973 ... | 3 136 776 | 1 394 893 | 1 741 883 |
| 1974 ... | 3 118 134 | 1 389 738 | 1 728 396 |
| 1975 ... | 3 083 011 | 1 375 376 | 1 707 635 |
| 1976 ... | 3 056 973 | 1 366 687 | 1 690 286 |
| 1977 ... | 3 044 968 | 1 365 964 | 1 679 004 |
| 1978 ... | 3 038 689 | 1 368 071 | 1 670 618 |
| 1979 ... | 3 042 504 | 1 376 004 | 1 666 500 |
| 1980 ... | 3 048 759 | 1 387 735 | 1 661 024 |
| 1981 ... | 3 050 974 | 1 395 290 | 1 655 684 |
| 1982 ... | 3 042 612 | 1 396 447 | 1 646 165 |
| 1983 ... | 3 040 035 | 1 399 930 | 1 640 105 |
| 1984 ... | 3 045 456 | 1 408 435 | 1 637 021 |
| 1985 ... | 3 075 670 | 1 429 426 | 1 646 244 |
| 1986 ... | 3 115 473 | 1 455 089 | 1 660 384 |
| 1987 ... | 3 273 630 | 1 532 320 | 1 741 310 |
| 1988 ... | 3 352 848 | 1 579 687 | 1 773 161 |
| 1989 ... | 3 409 737 | 1 615 062 | 1 794 675 |
| 1990 ... | 3 433 695 | 1 630 566 | 1 803 129 |



Bevölkerung in Berlin<sup>1</sup>  
1816 bis 2010

Noch:  
01.05

| Jahr     | Insgesamt | Männlich  | Weiblich  |
|----------|-----------|-----------|-----------|
| 1991 ... | 3 446 031 | 1 640 247 | 1 805 784 |
| 1992 ... | 3 465 748 | 1 656 471 | 1 809 277 |
| 1993 ... | 3 475 392 | 1 664 981 | 1 810 411 |
| 1994 ... | 3 472 009 | 1 668 648 | 1 803 361 |
| 1995 ... | 3 471 418 | 1 674 278 | 1 797 140 |
| 1996 ... | 3 458 763 | 1 673 055 | 1 785 708 |
| 1997 ... | 3 425 759 | 1 659 470 | 1 766 289 |
| 1998 ... | 3 398 822 | 1 648 518 | 1 750 304 |
| 1999 ... | 3 386 667 | 1 644 575 | 1 742 092 |
| 2000 ... | 3 382 169 | 1 643 534 | 1 738 635 |
| 2001 ... | 3 388 434 | 1 648 169 | 1 740 265 |
| 2002 ... | 3 392 425 | 1 651 471 | 1 740 954 |
| 2003 ... | 3 388 477 | 1 651 203 | 1 737 274 |
| 2004 ... | 3 387 828 | 1 653 057 | 1 734 771 |
| 2005 ... | 3 395 189 | 1 659 643 | 1 735 546 |
| 2006 ... | 3 404 037 | 1 665 753 | 1 738 284 |
| 2007 ... | 3 416 255 | 1 672 226 | 1 744 029 |
| 2008 ... | 3 431 675 | 1 680 502 | 1 751 173 |
| 2009 ... | 3 442 675 | 1 686 256 | 1 756 419 |
| 2010 ... | 3 460 725 | 1 695 438 | 1 765 287 |

<sup>1</sup> Soweit möglich in den heutigen Grenzen.

Zahlen entweder geschätzt oder aus Volkszählungen (1871, 1885 bis 1919, 1925, 1933, 1939) oder aufgrund von Bevölkerungsfortschreibungen zum Jahresende (1920, 1930 bis 1932, 1934 bis 1938, 1940 bis 1944, darunter 1930 bis 1932: nach den Ergebnissen der Volkszählung 1939 berichtigt); ab 1939 „ständige“ Bevölkerung (ohne Soldaten, „Arbeitsmänner“ und „Arbeitsmädchen“); ab 1942: unbereinigte Zahlen

**Quellen:** Statistische Mitteilungen aus verschiedenen Jahren über Volkszählungen, Jahrbücher der Stadt Berlin ab 1925; Festschrift zum hundertjährigen Bestehen des Berliner Statistischen Amtes von 1962: „100 Jahre Berliner Statistik – 1862 bis 1962“, S. 13 bis 18.  
Berlin-West: 1945, 1946, 1950, 1961, 1970, 1987 Ergebnisse der Volkszählungen bzw. der Wohnungszählung (1956), übrige Jahre Ergebnisse der Bevölkerungsfortschreibung zum Jahresende, darunter 1947 bis 1949: nach dem Ergebnis der Volkszählung 1950 rückwirkend bereinigte Zahlen.  
Berlin-Ost: 1945, 1946, 1950, 1964, 1971, 1981 Ergebnisse der Volkszählungen; übrige Jahre: Ergebnisse der Bevölkerungsfortschreibung zum Jahresende.

→ Jahrbuch Brandenburg: 01.06

**Durchschnittsbevölkerung  
1950 bis 2010**

01.06

| Jahr     | Insgesamt | Männlich  | Weiblich  |
|----------|-----------|-----------|-----------|
| 1950 ... | 3 340 347 | 1 418 513 | 1 921 834 |
| 1955 ... | 3 344 562 | 1 423 152 | 1 921 410 |
| 1960 ... | 3 281 115 | 1 394 857 | 1 886 258 |
| 1961 ... | 3 261 489 | 1 385 341 | 1 876 148 |
| 1962 ... | 3 238 095 | 1 380 279 | 1 857 816 |
| 1963 ... | 3 239 448 | 1 389 072 | 1 850 376 |
| 1964 ... | 3 260 745 | 1 406 293 | 1 854 452 |
| 1965 ... | 3 273 506 | 1 417 051 | 1 856 455 |
| 1966 ... | 3 269 627 | 1 416 642 | 1 852 985 |
| 1967 ... | 3 254 431 | 1 411 931 | 1 842 500 |
| 1968 ... | 3 233 056 | 1 405 040 | 1 828 016 |
| 1969 ... | 3 219 764 | 1 405 365 | 1 814 399 |
| 1970 ... | 3 206 073 | 1 404 737 | 1 801 336 |
| 1971 ... | 3 185 603 | 1 406 060 | 1 779 543 |
| 1972 ... | 3 163 275 | 1 401 297 | 1 761 978 |
| 1973 ... | 3 142 782 | 1 395 477 | 1 747 305 |
| 1974 ... | 3 124 328 | 1 390 756 | 1 733 572 |
| 1975 ... | 3 098 783 | 1 381 536 | 1 717 247 |
| 1976 ... | 3 068 436 | 1 370 348 | 1 698 088 |
| 1977 ... | 3 049 649 | 1 365 706 | 1 683 943 |
| 1978 ... | 3 040 454 | 1 366 453 | 1 674 001 |
| 1979 ... | 3 038 882 | 1 371 104 | 1 667 778 |
| 1980 ... | 3 045 089 | 1 381 744 | 1 663 345 |
| 1981 ... | 3 049 345 | 1 391 405 | 1 657 940 |
| 1982 ... | 3 045 976 | 1 395 933 | 1 650 043 |
| 1983 ... | 3 040 370 | 1 397 534 | 1 642 836 |
| 1984 ... | 3 039 852 | 1 402 627 | 1 637 225 |
| 1985 ... | 3 055 685 | 1 416 225 | 1 639 460 |
| 1986 ... | 3 092 953 | 1 441 504 | 1 651 449 |
| 1987 ... | 3 259 581 | 1 524 697 | 1 734 884 |
| 1988 ... | 3 318 393 | 1 559 574 | 1 758 819 |
| 1989 ... | 3 379 490 | 1 596 232 | 1 783 258 |
| 1990 ... | 3 420 183 | 1 622 050 | 1 798 134 |

**Durchschnittsbevölkerung  
1950 bis 2010**Noch:  
01.06

| Jahr     | Insgesamt | Männlich  | Weiblich  |
|----------|-----------|-----------|-----------|
| 1991 ... | 3 438 834 | 1 634 767 | 1 804 067 |
| 1992 ... | 3 454 599 | 1 647 979 | 1 806 620 |
| 1993 ... | 3 470 577 | 1 661 263 | 1 809 314 |
| 1994 ... | 3 477 227 | 1 669 142 | 1 808 085 |
| 1995 ... | 3 471 003 | 1 671 397 | 1 799 606 |
| 1996 ... | 3 466 524 | 1 674 893 | 1 791 631 |
| 1997 ... | 3 445 033 | 1 668 330 | 1 776 703 |
| 1998 ... | 3 414 293 | 1 655 507 | 1 758 786 |
| 1999 ... | 3 393 324 | 1 647 480 | 1 745 844 |
| 2000 ... | 3 384 146 | 1 644 001 | 1 740 145 |
| 2001 ... | 3 385 149 | 1 645 965 | 1 739 184 |
| 2002 ... | 3 390 291 | 1 649 591 | 1 740 700 |
| 2003 ... | 3 391 515 | 1 651 930 | 1 739 585 |
| 2004 ... | 3 387 545 | 1 651 830 | 1 735 715 |
| 2005 ... | 3 391 783 | 1 656 630 | 1 735 154 |
| 2006 ... | 3 399 896 | 1 663 024 | 1 736 872 |
| 2007 ... | 3 407 625 | 1 667 691 | 1 739 934 |
| 2008 ... | 3 424 638 | 1 677 135 | 1 747 503 |
| 2009 ... | 3 434 581 | 1 682 105 | 1 752 475 |
| 2010 ... | 3 446 972 | 1 688 525 | 1 758 447 |

→ Jahrbuch Brandenburg: 01.07

**Durchschnittsalter 1990 bis 2010 nach Bezirken**

| Bezirk               | Durchschnittsalter |      |      |      |      |      |
|----------------------|--------------------|------|------|------|------|------|
|                      | 1990               | 1995 | 2000 | 2008 | 2009 | 2010 |
| Mitte .....          | 37,8               | 38,2 | 39,1 | 39,6 | 39,5 | 39,3 |
| Friedrh.-Kreuzb..... | 35,8               | 36,4 | 36,9 | 37,3 | 37,2 | 37,3 |
| Pankow.....          | 39,3               | 39,7 | 39,6 | 40,5 | 40,7 | 40,8 |
| Charlbg.-Wilmerdsd.  | 42,8               | 43,3 | 44,0 | 45,6 | 45,7 | 45,8 |
| Spandau .....        | 41,2               | 41,6 | 42,4 | 44,3 | 44,4 | 44,5 |
| Steglitz-Zehlend.... | 43,0               | 43,2 | 43,9 | 45,5 | 45,7 | 45,8 |
| Tempelh.-Schöneb.    | 41,0               | 41,4 | 42,2 | 44,1 | 44,2 | 44,3 |
| Neukölln .....       | 39,8               | 39,6 | 40,3 | 41,5 | 41,5 | 41,3 |
| Treptow-Köpenick     | 41,5               | 42,5 | 43,2 | 45,1 | 45,3 | 45,4 |
| Marzahn-Hellersd.    | 29,8               | 33,4 | 37,5 | 42,1 | 42,4 | 42,7 |
| Lichtenberg.....     | 35,4               | 37,8 | 40,4 | 43,1 | 43,2 | 43,3 |
| Reinickendorf.....   | 42,3               | 42,2 | 43,1 | 44,9 | 45,0 | 45,1 |
| Berlin               | 39,1               | 39,9 | 41,0 | 42,7 | 42,8 | 42,8 |

01.07

→ Jahrbuch Brandenburg: 01.08

**Bevölkerung 1981 bis 2010 nach Bezirken**

| Bezirk               | Bevölkerung am Jahresende |           |           |           |           |           |
|----------------------|---------------------------|-----------|-----------|-----------|-----------|-----------|
|                      | 1981                      | 1987      | 1990      | 2008      | 2009      | 2010      |
| absolut              |                           |           |           |           |           |           |
| Mitte .....          | 293 642                   | 318 975   | 339 804   | 329 592   | 333 437   | 333 199   |
| Friedrh.-Kreuzb..... | 259 265                   | 257 893   | 261 759   | 270 572   | 268 839   | 270 158   |
| Pankow.....          | 414 280                   | 329 175   | 302 327   | 366 899   | 365 697   | 370 938   |
| Charlbg.-Wilmerdsd.  | 284 257                   | 314 618   | 332 046   | 318 208   | 320 087   | 320 458   |
| Spandau .....        | 195 618                   | 201 915   | 222 527   | 223 813   | 223 724   | 226 240   |
| Steglitz-Zehlend.... | 252 339                   | 277 124   | 288 644   | 291 871   | 293 725   | 295 737   |
| Tempelh.-Schöneb.    | 304 967                   | 326 335   | 344 064   | 333 110   | 334 993   | 336 144   |
| Neukölln .....       | 278 939                   | 290 259   | 307 217   | 309 892   | 312 367   | 312 158   |
| Treptow-Köpenick     | 242 675                   | 223 858   | 211 665   | 239 405   | 241 052   | 242 583   |
| Marzahn-Hellersd.    | 105 647                   | 234 992   | 288 283   | 248 150   | 248 026   | 249 982   |
| Lichtenberg.....     | 186 605                   | 275 822   | 285 717   | 258 869   | 259 663   | 261 617   |
| Reinickendorf.....   | 232 740                   | 238 671   | 249 642   | 241 294   | 241 065   | 241 511   |
| Berlin               | 3 050 974                 | 3 289 637 | 3 433 695 | 3 431 675 | 3 442 675 | 3 460 725 |
| %                    |                           |           |           |           |           |           |
| Mitte .....          | 9,6                       | 9,7       | 9,9       | 9,6       | 9,7       | 9,6       |
| Friedrh.-Kreuzb..... | 8,5                       | 7,8       | 7,6       | 7,9       | 7,8       | 7,8       |
| Pankow.....          | 13,6                      | 10,0      | 8,8       | 10,7      | 10,6      | 10,7      |
| Charlbg.-Wilmerdsd.  | 9,3                       | 9,6       | 9,7       | 9,3       | 9,3       | 9,3       |
| Spandau .....        | 6,4                       | 6,1       | 6,5       | 6,5       | 6,5       | 6,5       |
| Steglitz-Zehlend.... | 8,3                       | 8,4       | 8,4       | 8,5       | 8,5       | 8,5       |
| Tempelh.-Schöneb.    | 10,0                      | 9,9       | 10,0      | 9,7       | 9,7       | 9,7       |
| Neukölln .....       | 9,1                       | 8,8       | 8,9       | 9,0       | 9,1       | 9,0       |
| Treptow-Köpenick     | 8,0                       | 6,8       | 6,2       | 7,0       | 7,0       | 7,0       |
| Marzahn-Hellersd.    | 3,5                       | 7,1       | 8,4       | 7,2       | 7,2       | 7,2       |
| Lichtenberg.....     | 6,1                       | 8,4       | 8,3       | 7,5       | 7,5       | 7,6       |
| Reinickendorf.....   | 7,6                       | 7,3       | 7,3       | 7,0       | 7,0       | 7,0       |
| Berlin               | 100                       | 100       | 100       | 100       | 100       | 100       |

01.08

→ Jahrbuch Brandenburg: 01.09

**Bevölkerung am 31. Dezember 2010  
nach Altersjahren, Geschlecht und Familienstand**

01.09

| Alter<br>in Jahren  | Bevölkerung<br>insgesamt | Männlich |         |             |           |            |
|---------------------|--------------------------|----------|---------|-------------|-----------|------------|
|                     |                          | zusammen | ledig   | verheiratet | verwitwet | geschieden |
| unter 1 ...         | 33 172                   | 16 971   | 16 971  | -           | -         | -          |
| 1 bis unter 2 ...   | 32 161                   | 16 422   | 16 422  | -           | -         | -          |
| 2 bis unter 3 ...   | 31 858                   | 16 491   | 16 491  | -           | -         | -          |
| 3 bis unter 4 ...   | 30 876                   | 15 992   | 15 992  | -           | -         | -          |
| 4 bis unter 5 ...   | 29 213                   | 14 881   | 14 881  | -           | -         | -          |
| Zusammen            | 157 280                  | 80 757   | 80 757  | -           | -         | -          |
| 5 bis unter 6 ...   | 28 030                   | 14 449   | 14 449  | -           | -         | -          |
| 6 bis unter 7 ...   | 27 903                   | 14 336   | 14 336  | -           | -         | -          |
| 7 bis unter 8 ...   | 26 727                   | 13 708   | 13 708  | -           | -         | -          |
| 8 bis unter 9 ...   | 26 677                   | 13 778   | 13 778  | -           | -         | -          |
| 9 bis unter 10 ...  | 26 366                   | 13 420   | 13 420  | -           | -         | -          |
| Zusammen            | 135 703                  | 69 691   | 69 691  | -           | -         | -          |
| 10 bis unter 11 ... | 27 053                   | 13 814   | 13 814  | -           | -         | -          |
| 11 bis unter 12 ... | 26 689                   | 13 645   | 13 645  | -           | -         | -          |
| 12 bis unter 13 ... | 26 240                   | 13 388   | 13 388  | -           | -         | -          |
| 13 bis unter 14 ... | 26 535                   | 13 724   | 13 724  | -           | -         | -          |
| 14 bis unter 15 ... | 25 999                   | 13 275   | 13 275  | -           | -         | -          |
| Zusammen            | 132 516                  | 67 846   | 67 846  | -           | -         | -          |
| 15 bis unter 16 ... | 25 126                   | 12 835   | 12 835  | -           | -         | -          |
| 16 bis unter 17 ... | 25 313                   | 13 105   | 13 105  | -           | -         | -          |
| 17 bis unter 18 ... | 25 925                   | 13 247   | 13 247  | -           | -         | -          |
| 18 bis unter 19 ... | 27 784                   | 14 260   | 14 257  | 3           | -         | -          |
| 19 bis unter 20 ... | 30 749                   | 15 362   | 15 331  | 30          | -         | 1          |
| Zusammen            | 134 897                  | 68 809   | 68 775  | 33          | -         | 1          |
| 20 bis unter 21 ... | 39 965                   | 19 628   | 19 531  | 96          | -         | 1          |
| 21 bis unter 22 ... | 44 019                   | 21 393   | 21 213  | 169         | 1         | 10         |
| 22 bis unter 23 ... | 48 019                   | 23 324   | 22 943  | 376         | -         | 5          |
| 23 bis unter 24 ... | 50 458                   | 24 458   | 23 875  | 553         | 1         | 29         |
| 24 bis unter 25 ... | 51 951                   | 25 153   | 24 154  | 931         | 3         | 65         |
| Zusammen            | 234 412                  | 113 956  | 111 716 | 2 125       | 5         | 110        |
| 25 bis unter 26 ... | 52 997                   | 25 744   | 24 349  | 1 300       | -         | 95         |
| 26 bis unter 27 ... | 54 043                   | 26 465   | 24 605  | 1 744       | 2         | 114        |
| 27 bis unter 28 ... | 55 100                   | 27 129   | 24 612  | 2 348       | 7         | 162        |
| 28 bis unter 29 ... | 57 365                   | 28 811   | 25 546  | 2 992       | 7         | 266        |
| 29 bis unter 30 ... | 57 509                   | 28 528   | 24 512  | 3 586       | 11        | 419        |
| Zusammen            | 277 014                  | 136 677  | 123 624 | 11 970      | 27        | 1 056      |
| 30 bis unter 31 ... | 57 896                   | 29 260   | 24 448  | 4 242       | 7         | 563        |
| 31 bis unter 32 ... | 54 495                   | 27 618   | 22 245  | 4 761       | 14        | 598        |
| 32 bis unter 33 ... | 52 535                   | 27 053   | 20 979  | 5 162       | 22        | 890        |
| 33 bis unter 34 ... | 50 828                   | 26 196   | 19 705  | 5 513       | 23        | 955        |
| 34 bis unter 35 ... | 49 075                   | 25 187   | 18 202  | 5 841       | 14        | 1 130      |
| Zusammen            | 264 829                  | 135 314  | 105 579 | 25 519      | 80        | 4 136      |

| zusammen | Weiblich |             |           |            | Alter<br>in Jahren |
|----------|----------|-------------|-----------|------------|--------------------|
|          | ledig    | verheiratet | verwitwet | geschieden |                    |
| 16 201   | 16 201   | –           | –         | –          | unter 1            |
| 15 739   | 15 739   | –           | –         | –          | 1 bis unter 2      |
| 15 367   | 15 367   | –           | –         | –          | 2 bis unter 3      |
| 14 884   | 14 884   | –           | –         | –          | 3 bis unter 4      |
| 14 332   | 14 332   | –           | –         | –          | 4 bis unter 5      |
| 76 523   | 76 523   | –           | –         | –          | Zusammen           |
| 13 581   | 13 581   | –           | –         | –          | 5 bis unter 6      |
| 13 567   | 13 567   | –           | –         | –          | 6 bis unter 7      |
| 13 019   | 13 019   | –           | –         | –          | 7 bis unter 8      |
| 12 899   | 12 899   | –           | –         | –          | 8 bis unter 9      |
| 12 946   | 12 946   | –           | –         | –          | 9 bis unter 10     |
| 66 012   | 66 012   | –           | –         | –          | Zusammen           |
| 13 239   | 13 239   | –           | –         | –          | 10 bis unter 11    |
| 13 044   | 13 044   | –           | –         | –          | 11 bis unter 12    |
| 12 852   | 12 852   | –           | –         | –          | 12 bis unter 13    |
| 12 811   | 12 811   | –           | –         | –          | 13 bis unter 14    |
| 12 724   | 12 724   | –           | –         | –          | 14 bis unter 15    |
| 64 670   | 64 670   | –           | –         | –          | Zusammen           |
| 12 291   | 12 290   | 1           | –         | –          | 15 bis unter 16    |
| 12 208   | 12 206   | 2           | –         | –          | 16 bis unter 17    |
| 12 678   | 12 668   | 10          | –         | –          | 17 bis unter 18    |
| 13 524   | 13 463   | 60          | –         | 1          | 18 bis unter 19    |
| 15 387   | 15 194   | 192         | 1         | –          | 19 bis unter 20    |
| 66 088   | 65 821   | 265         | 1         | 1          | Zusammen           |
| 20 337   | 19 965   | 367         | –         | 5          | 20 bis unter 21    |
| 22 626   | 21 970   | 632         | 1         | 23         | 21 bis unter 22    |
| 24 695   | 23 639   | 1 009       | 3         | 44         | 22 bis unter 23    |
| 26 000   | 24 468   | 1 443       | 2         | 87         | 23 bis unter 24    |
| 26 798   | 24 746   | 1 917       | 7         | 128        | 24 bis unter 25    |
| 120 456  | 114 788  | 5 368       | 13        | 287        | Zusammen           |
| 27 253   | 24 512   | 2 516       | 13        | 212        | 25 bis unter 26    |
| 27 578   | 23 993   | 3 291       | 12        | 282        | 26 bis unter 27    |
| 27 971   | 23 643   | 3 874       | 20        | 434        | 27 bis unter 28    |
| 28 554   | 23 142   | 4 824       | 23        | 565        | 28 bis unter 29    |
| 28 981   | 22 630   | 5 603       | 27        | 721        | 29 bis unter 30    |
| 140 337  | 117 920  | 20 108      | 95        | 2 214      | Zusammen           |
| 28 636   | 21 436   | 6 271       | 40        | 889        | 30 bis unter 31    |
| 26 877   | 19 260   | 6 452       | 37        | 1 128      | 31 bis unter 32    |
| 25 482   | 17 384   | 6 884       | 54        | 1 160      | 32 bis unter 33    |
| 24 632   | 15 931   | 7 218       | 76        | 1 407      | 33 bis unter 34    |
| 23 888   | 14 875   | 7 404       | 93        | 1 516      | 34 bis unter 35    |
| 129 515  | 88 886   | 34 229      | 300       | 6 100      | Zusammen           |

Bevölkerung am 31. Dezember 2010  
nach Altersjahren, Geschlecht und FamilienstandNoch:  
01.09

| Alter<br>in Jahren  | Bevölkerung<br>insgesamt | Männlich |        |             |           |            |
|---------------------|--------------------------|----------|--------|-------------|-----------|------------|
|                     |                          | zusammen | ledig  | verheiratet | verwitwet | geschieden |
| 35 bis unter 36 ... | 46 796                   | 24 259   | 16 934 | 5 965       | 39        | 1 321      |
| 36 bis unter 37 ... | 45 534                   | 23 635   | 16 032 | 6 079       | 29        | 1 495      |
| 37 bis unter 38 ... | 44 333                   | 22 800   | 14 962 | 6 145       | 35        | 1 658      |
| 38 bis unter 39 ... | 46 022                   | 23 871   | 15 019 | 6 761       | 40        | 2 051      |
| 39 bis unter 40 ... | 50 899                   | 26 679   | 16 393 | 7 641       | 54        | 2 591      |
| Zusammen            | 233 584                  | 121 244  | 79 340 | 32 591      | 197       | 9 116      |
| 40 bis unter 41 ... | 51 759                   | 27 034   | 15 979 | 8 104       | 72        | 2 879      |
| 41 bis unter 42 ... | 53 955                   | 28 282   | 16 060 | 8 680       | 82        | 3 460      |
| 42 bis unter 43 ... | 56 291                   | 29 231   | 15 986 | 9 385       | 112       | 3 748      |
| 43 bis unter 44 ... | 57 229                   | 29 682   | 15 392 | 10 129      | 104       | 4 057      |
| 44 bis unter 45 ... | 60 003                   | 30 829   | 15 239 | 10 829      | 154       | 4 607      |
| Zusammen            | 279 237                  | 145 058  | 78 656 | 47 127      | 524       | 18 751     |
| 45 bis unter 46 ... | 62 101                   | 32 244   | 14 930 | 11 896      | 114       | 5 304      |
| 46 bis unter 47 ... | 63 298                   | 32 542   | 14 112 | 12 612      | 190       | 5 628      |
| 47 bis unter 48 ... | 62 851                   | 32 332   | 12 954 | 13 187      | 194       | 5 997      |
| 48 bis unter 49 ... | 59 621                   | 30 568   | 11 122 | 13 271      | 241       | 5 934      |
| 49 bis unter 50 ... | 56 523                   | 28 898   | 10 207 | 12 486      | 259       | 5 946      |
| Zusammen            | 304 394                  | 156 584  | 63 325 | 63 452      | 998       | 28 809     |
| 50 bis unter 51 ... | 53 867                   | 27 677   | 8 793  | 12 676      | 239       | 5 969      |
| 51 bis unter 52 ... | 51 522                   | 26 290   | 7 620  | 12 568      | 277       | 5 825      |
| 52 bis unter 53 ... | 47 378                   | 24 040   | 6 493  | 11 955      | 303       | 5 289      |
| 53 bis unter 54 ... | 45 422                   | 23 023   | 5 778  | 11 915      | 304       | 5 026      |
| 54 bis unter 55 ... | 44 476                   | 22 308   | 5 358  | 11 693      | 372       | 4 885      |
| Zusammen            | 242 665                  | 123 338  | 34 042 | 60 807      | 1 495     | 26 994     |
| 55 bis unter 56 ... | 44 055                   | 21 910   | 4 831  | 11 982      | 382       | 4 715      |
| 56 bis unter 57 ... | 43 347                   | 21 315   | 4 563  | 11 857      | 391       | 4 504      |
| 57 bis unter 58 ... | 42 763                   | 20 927   | 4 142  | 11 933      | 434       | 4 418      |
| 58 bis unter 59 ... | 42 035                   | 20 064   | 3 768  | 11 528      | 441       | 4 327      |
| 59 bis unter 60 ... | 42 710                   | 20 388   | 3 587  | 12 089      | 533       | 4 179      |
| Zusammen            | 214 910                  | 104 604  | 20 891 | 59 389      | 2 181     | 22 143     |
| 60 bis unter 61 ... | 44 535                   | 21 102   | 3 529  | 12 719      | 661       | 4 193      |
| 61 bis unter 62 ... | 41 603                   | 20 010   | 3 068  | 12 596      | 614       | 3 732      |
| 62 bis unter 63 ... | 38 238                   | 18 474   | 2 627  | 11 921      | 612       | 3 314      |
| 63 bis unter 64 ... | 35 741                   | 17 158   | 2 286  | 11 244      | 594       | 3 034      |
| 64 bis unter 65 ... | 28 085                   | 13 963   | 1 778  | 9 252       | 546       | 2 387      |
| Zusammen            | 188 202                  | 90 707   | 13 288 | 57 732      | 3 027     | 16 660     |
| 65 bis unter 66 ... | 31 480                   | 15 093   | 1 875  | 9 947       | 670       | 2 601      |
| 66 bis unter 67 ... | 41 314                   | 19 932   | 2 330  | 13 542      | 942       | 3 118      |
| 67 bis unter 68 ... | 42 900                   | 20 528   | 2 211  | 14 187      | 1 133     | 2 997      |
| 68 bis unter 69 ... | 40 790                   | 19 473   | 1 972  | 13 670      | 1 131     | 2 700      |
| 69 bis unter 70 ... | 46 789                   | 22 183   | 2 231  | 15 613      | 1 481     | 2 858      |
| Zusammen            | 203 273                  | 97 209   | 10 619 | 66 959      | 5 357     | 14 274     |

| zusammen | Weiblich |             |           |            | Alter<br>in Jahren |
|----------|----------|-------------|-----------|------------|--------------------|
|          | ledig    | verheiratet | verwitwet | geschieden |                    |
| 22 537   | 13 416   | 7 312       | 98        | 1 711      | 35 bis unter 36    |
| 21 899   | 12 484   | 7 348       | 113       | 1 954      | 36 bis unter 37    |
| 21 533   | 11 734   | 7 560       | 132       | 2 107      | 37 bis unter 38    |
| 22 151   | 11 465   | 8 166       | 117       | 2 403      | 38 bis unter 39    |
| 24 220   | 12 188   | 9 041       | 178       | 2 813      | 39 bis unter 40    |
| 112 340  | 61 287   | 39 427      | 638       | 10 988     | Zusammen           |
| 24 725   | 11 805   | 9 484       | 181       | 3 255      | 40 bis unter 41    |
| 25 673   | 11 587   | 10 108      | 234       | 3 744      | 41 bis unter 42    |
| 27 060   | 11 519   | 10 923      | 314       | 4 304      | 42 bis unter 43    |
| 27 547   | 10 996   | 11 552      | 318       | 4 681      | 43 bis unter 44    |
| 29 174   | 10 997   | 12 554      | 421       | 5 202      | 44 bis unter 45    |
| 134 179  | 56 904   | 54 621      | 1 468     | 21 186     | Zusammen           |
| 29 857   | 10 395   | 13 175      | 465       | 5 822      | 45 bis unter 46    |
| 30 756   | 10 098   | 13 905      | 554       | 6 199      | 46 bis unter 47    |
| 30 519   | 9 077    | 14 363      | 639       | 6 440      | 47 bis unter 48    |
| 29 053   | 8 000    | 13 852      | 671       | 6 530      | 48 bis unter 49    |
| 27 625   | 7 007    | 13 721      | 723       | 6 174      | 49 bis unter 50    |
| 147 810  | 44 577   | 69 016      | 3 052     | 31 165     | Zusammen           |
| 26 190   | 6 001    | 13 226      | 873       | 6 090      | 50 bis unter 51    |
| 25 232   | 5 312    | 13 309      | 899       | 5 712      | 51 bis unter 52    |
| 23 338   | 4 604    | 12 367      | 956       | 5 411      | 52 bis unter 53    |
| 22 399   | 4 080    | 12 177      | 980       | 5 162      | 53 bis unter 54    |
| 22 168   | 3 754    | 12 401      | 1 139     | 4 874      | 54 bis unter 55    |
| 119 327  | 23 751   | 63 480      | 4 847     | 27 249     | Zusammen           |
| 22 145   | 3 451    | 12 514      | 1 276     | 4 904      | 55 bis unter 56    |
| 22 032   | 3 264    | 12 476      | 1 387     | 4 905      | 56 bis unter 57    |
| 21 836   | 3 075    | 12 388      | 1 535     | 4 838      | 57 bis unter 58    |
| 21 971   | 2 914    | 12 578      | 1 722     | 4 757      | 58 bis unter 59    |
| 22 322   | 2 735    | 13 079      | 1 845     | 4 663      | 59 bis unter 60    |
| 110 306  | 15 439   | 63 035      | 7 765     | 24 067     | Zusammen           |
| 23 433   | 2 738    | 13 616      | 2 107     | 4 972      | 60 bis unter 61    |
| 21 593   | 2 191    | 12 792      | 2 158     | 4 452      | 61 bis unter 62    |
| 19 764   | 1 913    | 11 547      | 2 271     | 4 033      | 62 bis unter 63    |
| 18 583   | 1 609    | 10 914      | 2 253     | 3 807      | 63 bis unter 64    |
| 14 122   | 1 149    | 8 107       | 1 870     | 2 996      | 64 bis unter 65    |
| 97 495   | 9 600    | 56 976      | 10 659    | 20 260     | Zusammen           |
| 16 387   | 1 369    | 9 331       | 2 468     | 3 219      | 65 bis unter 66    |
| 21 382   | 1 526    | 12 408      | 3 272     | 4 176      | 66 bis unter 67    |
| 22 372   | 1 497    | 12 973      | 3 645     | 4 257      | 67 bis unter 68    |
| 21 317   | 1 525    | 11 945      | 3 903     | 3 944      | 68 bis unter 69    |
| 24 606   | 1 663    | 13 722      | 4 875     | 4 346      | 69 bis unter 70    |
| 106 064  | 7 580    | 60 379      | 18 163    | 19 942     | Zusammen           |

Bevölkerung am 31. Dezember 2010  
nach Altersjahren, Geschlecht und Familienstand

Noch:  
01.09

| Alter<br>in Jahren  | Bevölkerung<br>insgesamt | Männlich  |         |             |           |            |
|---------------------|--------------------------|-----------|---------|-------------|-----------|------------|
|                     |                          | zusammen  | ledig   | verheiratet | verwitwet | geschieden |
| 70 bis unter 71 ... | 44 744                   | 21 010    | 1 834   | 14 848      | 1 547     | 2 781      |
| 71 bis unter 72 ... | 41 370                   | 19 134    | 1 542   | 13 910      | 1 439     | 2 243      |
| 72 bis unter 73 ... | 37 991                   | 17 405    | 1 357   | 12 696      | 1 439     | 1 913      |
| 73 bis unter 74 ... | 35 584                   | 15 796    | 1 131   | 11 592      | 1 440     | 1 633      |
| 74 bis unter 75 ... | 33 413                   | 14 868    | 950     | 11 023      | 1 512     | 1 383      |
| Zusammen            | 193 102                  | 88 213    | 6 814   | 64 069      | 7 377     | 9 953      |
| 75 bis unter 76 ... | 31 931                   | 13 996    | 780     | 10 379      | 1 571     | 1 266      |
| 76 bis unter 77 ... | 28 969                   | 12 493    | 684     | 9 168       | 1 536     | 1 105      |
| 77 bis unter 78 ... | 20 310                   | 8 554     | 426     | 6 345       | 1 130     | 653        |
| 78 bis unter 79 ... | 18 498                   | 7 722     | 350     | 5 575       | 1 147     | 650        |
| 79 bis unter 80 ... | 18 306                   | 7 550     | 359     | 5 446       | 1 247     | 498        |
| Zusammen            | 118 014                  | 50 315    | 2 599   | 36 913      | 6 631     | 4 172      |
| 80 bis unter 81 ... | 18 432                   | 7 330     | 341     | 5 129       | 1 334     | 526        |
| 81 bis unter 82 ... | 17 023                   | 6 512     | 270     | 4 572       | 1 288     | 382        |
| 82 bis unter 83 ... | 15 598                   | 5 735     | 233     | 3 860       | 1 247     | 395        |
| 83 bis unter 84 ... | 13 287                   | 4 549     | 184     | 3 024       | 1 083     | 258        |
| 84 bis unter 85 ... | 12 657                   | 3 893     | 166     | 2 510       | 998       | 219        |
| Zusammen            | 76 997                   | 28 019    | 1 194   | 19 095      | 5 950     | 1 780      |
| 85 bis unter 86 ... | 11 392                   | 3 259     | 119     | 2 005       | 980       | 155        |
| 86 bis unter 87 ... | 9 521                    | 2 444     | 108     | 1 427       | 787       | 122        |
| 87 bis unter 88 ... | 7 694                    | 1 810     | 97      | 1 005       | 608       | 100        |
| 88 bis unter 89 ... | 7 611                    | 1 775     | 87      | 1 001       | 599       | 88         |
| 89 bis unter 90 ... | 7 434                    | 1 689     | 68      | 854         | 682       | 85         |
| Zusammen            | 43 652                   | 10 977    | 479     | 6 292       | 3 656     | 550        |
| 90 und mehr.....    | 26 044                   | 6 120     | 677     | 1 822       | 3 313     | 308        |
| Insgesamt           | 3 460 725                | 1 695 438 | 939 912 | 555 895     | 40 818    | 158 813    |

→ Jahrbuch Brandenburg: 01.10



| zusammen  | Weiblich |             |           |            | Alter<br>in Jahren |
|-----------|----------|-------------|-----------|------------|--------------------|
|           | ledig    | verheiratet | verwitwet | geschieden |                    |
| 23 734    | 1 607    | 12 770      | 5 199     | 4 158      | 70 bis unter 71    |
| 22 236    | 1 442    | 11 768      | 5 343     | 3 683      | 71 bis unter 72    |
| 20 586    | 1 426    | 10 562      | 5 402     | 3 196      | 72 bis unter 73    |
| 19 788    | 1 411    | 9 647       | 5 654     | 3 076      | 73 bis unter 74    |
| 18 545    | 1 236    | 8 833       | 5 852     | 2 624      | 74 bis unter 75    |
| 104 889   | 7 122    | 53 580      | 27 450    | 16 737     | Zusammen           |
| 17 935    | 1 263    | 7 960       | 6 202     | 2 510      | 75 bis unter 76    |
| 16 476    | 1 160    | 6 919       | 6 168     | 2 229      | 76 bis unter 77    |
| 11 756    | 788      | 4 692       | 4 741     | 1 535      | 77 bis unter 78    |
| 10 776    | 751      | 3 998       | 4 660     | 1 367      | 78 bis unter 79    |
| 10 756    | 843      | 3 516       | 5 090     | 1 307      | 79 bis unter 80    |
| 67 699    | 4 805    | 27 085      | 26 861    | 8 948      | Zusammen           |
| 11 102    | 840      | 3 513       | 5 441     | 1 308      | 80 bis unter 81    |
| 10 511    | 850      | 2 997       | 5 405     | 1 259      | 81 bis unter 82    |
| 9 863     | 795      | 2 446       | 5 429     | 1 193      | 82 bis unter 83    |
| 8 738     | 795      | 1 947       | 5 089     | 907        | 83 bis unter 84    |
| 8 764     | 839      | 1 718       | 5 327     | 880        | 84 bis unter 85    |
| 48 978    | 4 119    | 12 621      | 26 691    | 5 547      | Zusammen           |
| 8 133     | 817      | 1 444       | 4 989     | 883        | 85 bis unter 86    |
| 7 077     | 698      | 1 108       | 4 596     | 675        | 86 bis unter 87    |
| 5 884     | 601      | 745         | 3 965     | 573        | 87 bis unter 88    |
| 5 836     | 583      | 694         | 3 984     | 575        | 88 bis unter 89    |
| 5 745     | 555      | 669         | 4 019     | 502        | 89 bis unter 90    |
| 32 675    | 3 254    | 4 660       | 21 553    | 3 208      | Zusammen           |
| 19 924    | 2 559    | 1 648       | 14 485    | 1 232      | 90 und mehr        |
| 1 765 287 | 835 617  | 566 498     | 164 041   | 199 131    | Insgesamt          |

**Bevölkerung am 31. Dezember 2010  
nach Bezirken, Altersgruppen und Geschlecht**

01.10

| Bezirk                 | Bevölkerung<br>insgesamt | Davon im Alter von ... Jahren |                   |                    |                    |                    |                |
|------------------------|--------------------------|-------------------------------|-------------------|--------------------|--------------------|--------------------|----------------|
|                        |                          | unter 6                       | 6 bis<br>unter 15 | 15 bis<br>unter 20 | 20 bis<br>unter 45 | 45 bis<br>unter 65 | 65 und<br>mehr |
| insgesamt              |                          |                               |                   |                    |                    |                    |                |
| Mitte .....            | 333 199                  | 20 339                        | 23 441            | 13 377             | 148 986            | 80 844             | 46 212         |
| Friedrh.-Kreuzb. ....  | 270 158                  | 16 327                        | 17 678            | 9 114              | 141 592            | 58 531             | 26 916         |
| Pankow .....           | 370 938                  | 23 739                        | 24 240            | 10 283             | 166 636            | 87 223             | 58 817         |
| Charlbg.-Wilmsd. ....  | 320 458                  | 13 770                        | 19 470            | 11 166             | 106 115            | 99 099             | 70 838         |
| Spandau .....          | 226 240                  | 11 361                        | 17 738            | 11 131             | 69 834             | 65 433             | 50 743         |
| Steglitz-Zehlend. .... | 295 737                  | 14 074                        | 22 666            | 13 259             | 87 070             | 86 778             | 71 890         |
| Tempelh.-Schöneb. .... | 336 144                  | 16 184                        | 23 744            | 14 036             | 113 013            | 100 555            | 68 612         |
| Neukölln .....         | 312 158                  | 17 791                        | 24 617            | 15 060             | 118 652            | 80 817             | 55 221         |
| Treptow-Köpenick ..... | 242 583                  | 12 123                        | 15 312            | 7 546              | 82 883             | 65 123             | 59 596         |
| Marzahn-Hellersd. .... | 249 982                  | 13 563                        | 16 576            | 9 543              | 84 947             | 84 068             | 41 285         |
| Lichtenberg .....      | 261 617                  | 14 021                        | 15 169            | 8 169              | 99 117             | 72 260             | 52 881         |
| Reinickendorf .....    | 241 511                  | 12 018                        | 19 538            | 12 213             | 70 231             | 69 440             | 58 071         |
| Berlin                 | 3 460 725                | 185 310                       | 240 189           | 134 897            | 1 289 076          | 950 171            | 661 082        |
| männlich               |                          |                               |                   |                    |                    |                    |                |
| Mitte .....            | 171 388                  | 10 448                        | 11 970            | 6 808              | 78 808             | 43 012             | 20 342         |
| Friedrh.-Kreuzb. ....  | 137 825                  | 8 399                         | 9 056             | 4 675              | 72 753             | 31 373             | 11 569         |
| Pankow .....           | 182 999                  | 12 209                        | 12 499            | 5 242              | 83 321             | 45 836             | 23 892         |
| Charlbg.-Wilmsd. ....  | 151 546                  | 7 097                         | 9 953             | 5 464              | 51 518             | 47 568             | 29 946         |
| Spandau .....          | 110 085                  | 5 847                         | 9 202             | 5 830              | 34 986             | 32 461             | 21 759         |
| Steglitz-Zehlend. .... | 137 384                  | 7 308                         | 11 608            | 6 733              | 41 490             | 40 090             | 30 155         |
| Tempelh.-Schöneb. .... | 162 501                  | 8 344                         | 12 215            | 7 262              | 56 111             | 49 357             | 29 212         |
| Neukölln .....         | 154 733                  | 9 005                         | 12 598            | 7 710              | 60 617             | 40 833             | 23 970         |
| Treptow-Köpenick ..... | 118 137                  | 6 150                         | 7 931             | 3 915              | 42 057             | 33 198             | 24 886         |
| Marzahn-Hellersd. .... | 123 613                  | 6 955                         | 8 379             | 4 803              | 44 026             | 41 540             | 17 910         |
| Lichtenberg .....      | 128 845                  | 7 195                         | 7 729             | 4 113              | 51 375             | 36 234             | 22 199         |
| Reinickendorf .....    | 116 382                  | 6 249                         | 9 948             | 6 254              | 35 187             | 33 731             | 25 013         |
| Berlin                 | 1 695 438                | 95 206                        | 123 088           | 68 809             | 652 249            | 475 233            | 280 853        |
| weiblich               |                          |                               |                   |                    |                    |                    |                |
| Mitte .....            | 161 811                  | 9 891                         | 11 471            | 6 569              | 70 178             | 37 832             | 25 870         |
| Friedrh.-Kreuzb. ....  | 132 333                  | 7 928                         | 8 622             | 4 439              | 68 839             | 27 158             | 15 347         |
| Pankow .....           | 187 939                  | 11 530                        | 11 741            | 5 041              | 83 315             | 41 387             | 34 925         |
| Charlbg.-Wilmsd. ....  | 168 912                  | 6 673                         | 9 517             | 5 702              | 54 597             | 51 531             | 40 892         |
| Spandau .....          | 116 155                  | 5 514                         | 8 536             | 5 301              | 34 848             | 32 972             | 28 984         |
| Steglitz-Zehlend. .... | 158 353                  | 6 766                         | 11 058            | 6 526              | 45 580             | 46 688             | 41 735         |
| Tempelh.-Schöneb. .... | 173 643                  | 7 840                         | 11 529            | 6 774              | 56 902             | 51 198             | 39 400         |
| Neukölln .....         | 157 425                  | 8 786                         | 12 019            | 7 350              | 58 035             | 39 984             | 31 251         |
| Treptow-Köpenick ..... | 124 446                  | 5 973                         | 7 381             | 3 631              | 40 826             | 31 925             | 34 710         |
| Marzahn-Hellersd. .... | 126 369                  | 6 608                         | 8 197             | 4 740              | 40 921             | 42 528             | 23 375         |
| Lichtenberg .....      | 132 772                  | 6 826                         | 7 440             | 4 056              | 47 742             | 36 026             | 30 682         |
| Reinickendorf .....    | 125 129                  | 5 769                         | 9 590             | 5 959              | 35 044             | 35 709             | 33 058         |
| Berlin                 | 1 765 287                | 90 104                        | 117 101           | 66 088             | 636 827            | 474 938            | 380 229        |

Bevölkerung am 31. Dezember 2010  
 nach Bezirken, Altersgruppen und Geschlecht

 Noch:  
 01.10

| Bezirk                 | Bevölkerung<br>insgesamt | Davon im Alter von ... Jahren |                   |                    |                    |                    |                |
|------------------------|--------------------------|-------------------------------|-------------------|--------------------|--------------------|--------------------|----------------|
|                        |                          | unter 6                       | 6 bis<br>unter 15 | 15 bis<br>unter 20 | 20 bis<br>unter 45 | 45 bis<br>unter 65 | 65 und<br>mehr |
| insgesamt in %         |                          |                               |                   |                    |                    |                    |                |
| Mitte .....            | 100                      | 6,1                           | 7,0               | 4,0                | 44,7               | 24,3               | 13,9           |
| Friedrh.-Kreuzb. ....  | 100                      | 6,0                           | 6,5               | 3,4                | 52,4               | 21,7               | 10,0           |
| Pankow .....           | 100                      | 6,4                           | 6,5               | 2,8                | 44,9               | 23,5               | 15,9           |
| Charlbg.-Wilmerds.     | 100                      | 4,3                           | 6,1               | 3,5                | 33,1               | 30,9               | 22,1           |
| Spandau .....          | 100                      | 5,0                           | 7,8               | 4,9                | 30,9               | 28,9               | 22,4           |
| Steglitz-Zehlend. .... | 100                      | 4,8                           | 7,7               | 4,5                | 29,4               | 29,3               | 24,3           |
| Tempelh.-Schöneb.      | 100                      | 4,8                           | 7,1               | 4,2                | 33,6               | 29,9               | 20,4           |
| Neukölln .....         | 100                      | 5,7                           | 7,9               | 4,8                | 38,0               | 25,9               | 17,7           |
| Treptow-Köpenick       | 100                      | 5,0                           | 6,3               | 3,1                | 34,2               | 26,8               | 24,6           |
| Marzahn-Hellersd.      | 100                      | 5,4                           | 6,6               | 3,8                | 34,0               | 33,6               | 16,5           |
| Lichtenberg .....      | 100                      | 5,4                           | 5,8               | 3,1                | 37,9               | 27,6               | 20,2           |
| Reinickendorf .....    | 100                      | 5,0                           | 8,1               | 5,1                | 29,1               | 28,8               | 24,0           |
| Berlin                 | 100                      | 5,4                           | 6,9               | 3,9                | 37,2               | 27,5               | 19,1           |
| männlich in %          |                          |                               |                   |                    |                    |                    |                |
| Mitte .....            | 100                      | 6,1                           | 7,0               | 4,0                | 46,0               | 25,1               | 11,9           |
| Friedrh.-Kreuzb. ....  | 100                      | 6,1                           | 6,6               | 3,4                | 52,8               | 22,8               | 8,4            |
| Pankow .....           | 100                      | 6,7                           | 6,8               | 2,9                | 45,5               | 25,0               | 13,1           |
| Charlbg.-Wilmerds.     | 100                      | 4,7                           | 6,6               | 3,6                | 34,0               | 31,4               | 19,8           |
| Spandau .....          | 100                      | 5,3                           | 8,4               | 5,3                | 31,8               | 29,5               | 19,8           |
| Steglitz-Zehlend. .... | 100                      | 5,3                           | 8,4               | 4,9                | 30,2               | 29,2               | 21,9           |
| Tempelh.-Schöneb.      | 100                      | 5,1                           | 7,5               | 4,5                | 34,5               | 30,4               | 18,0           |
| Neukölln .....         | 100                      | 5,8                           | 8,1               | 5,0                | 39,2               | 26,4               | 15,5           |
| Treptow-Köpenick       | 100                      | 5,2                           | 6,7               | 3,3                | 35,6               | 28,1               | 21,1           |
| Marzahn-Hellersd.      | 100                      | 5,6                           | 6,8               | 3,9                | 35,6               | 33,6               | 14,5           |
| Lichtenberg .....      | 100                      | 5,6                           | 6,0               | 3,2                | 39,9               | 28,1               | 17,2           |
| Reinickendorf .....    | 100                      | 5,4                           | 8,5               | 5,4                | 30,2               | 29,0               | 21,5           |
| Berlin                 | 100                      | 5,6                           | 7,3               | 4,1                | 38,5               | 28,0               | 16,6           |
| weiblich in %          |                          |                               |                   |                    |                    |                    |                |
| Mitte .....            | 100                      | 6,1                           | 7,1               | 4,1                | 43,4               | 23,4               | 16,0           |
| Friedrh.-Kreuzb. ....  | 100                      | 6,0                           | 6,5               | 3,4                | 52,0               | 20,5               | 11,6           |
| Pankow .....           | 100                      | 6,1                           | 6,2               | 2,7                | 44,3               | 22,0               | 18,6           |
| Charlbg.-Wilmerds.     | 100                      | 4,0                           | 5,6               | 3,4                | 32,3               | 30,5               | 24,2           |
| Spandau .....          | 100                      | 4,7                           | 7,3               | 4,6                | 30,0               | 28,4               | 25,0           |
| Steglitz-Zehlend. .... | 100                      | 4,3                           | 7,0               | 4,1                | 28,8               | 29,5               | 26,4           |
| Tempelh.-Schöneb.      | 100                      | 4,5                           | 6,6               | 3,9                | 32,8               | 29,5               | 22,7           |
| Neukölln .....         | 100                      | 5,6                           | 7,6               | 4,7                | 36,9               | 25,4               | 19,9           |
| Treptow-Köpenick       | 100                      | 4,8                           | 5,9               | 2,9                | 32,8               | 25,7               | 27,9           |
| Marzahn-Hellersd.      | 100                      | 5,2                           | 6,5               | 3,8                | 32,4               | 33,7               | 18,5           |
| Lichtenberg .....      | 100                      | 5,1                           | 5,6               | 3,1                | 36,0               | 27,1               | 23,1           |
| Reinickendorf .....    | 100                      | 4,6                           | 7,7               | 4,8                | 28,0               | 28,5               | 26,4           |
| Berlin                 | 100                      | 5,1                           | 6,6               | 3,7                | 36,1               | 26,9               | 21,5           |

→ Jahrbuch Brandenburg: 01.11

### Eingebürgerte Personen 2010 nach bisheriger Staatsangehörigkeit, Einbürgerungsart und Geschlecht

01.11

| Jahr<br>—<br>Bisherige Staatsangehörigkeit<br>(Heimatstaat) | Einbürgerungen |          |          | Anspruchs-<br>ein-<br>bürgerung | Ermessens-<br>ein-<br>bürgerung |
|---|----------------|----------|----------|---------------------------------|---------------------------------|
|   | ins-<br>gesamt | männlich | weiblich |                                 |                                 |
| 1996 .....  | 10 268         | 4 824    | 5 444    | 7 308                           | 2 960                           |
| 1997 .....  | 10 485         | 5 057    | 5 428    | 7 698                           | 2 787                           |
| 1998 .....  | 12 045         | 5 831    | 6 214    | 9 162                           | 2 883                           |
| 1999 <sup>1</sup> .....                                     | 12 278         | 5 910    | 6 368    | 8 162                           | 4 116                           |
| 2000 .....  | 6 867          | 3 562    | 3 305    | 4 838                           | 2 029                           |
| 2001 .....  | 6 273          | 3 260    | 3 013    | 5 103                           | 1 170                           |
| 2002 .....  | 6 700          | 3 453    | 3 247    | 5 307                           | 1 393                           |
| 2003 .....  | 6 626          | 3 440    | 3 186    | 5 279                           | 1 347                           |
| 2004 .....  | 6 507          | 3 350    | 3 157    | 5 133                           | 1 374                           |
| 2005 .....  | 7 097          | 3 622    | 3 475    | 5 881                           | 1 216                           |
| 2006 .....  | 8 186          | 4 332    | 3 854    | 6 370                           | 1 816                           |
| 2007 .....  | 7 710          | 4 021    | 3 689    | 6 158                           | 1 552                           |
| 2008 .....  | 6 864          | 3 632    | 3 232    | 5 584                           | 1 280                           |
| 2009 .....  | 6 309          | 3 293    | 3 016    | 5 215                           | 1 094                           |
| 2010 .....  | 5 537          | 2 788    | 2 749    | 4 618                           | 919                             |
| Europa .....  | 2 918          | 1 412    | 1 506    | 2 580                           | 338                             |
| Türkei .....  | 1 420          | 804      | 616      | 1 317                           | 103                             |
| Ukraine .....   | 228            | 83       | 145      | 188                             | 40                              |
| Polen .....   | 209            | 61       | 148      | 179                             | 30                              |
| Russische Föderation .....                                  | 192            | 74       | 118      | 158                             | 34                              |
| Serbien <sup>2</sup> .....                                  | 141            | 77       | 64       | 116                             | 25                              |
| Bulgarien .....   | 128            | 40       | 88       | 114                             | 14                              |
| Bosnien und Herzegowina .....                               | 125            | 54       | 71       | 108                             | 17                              |
| Mazedonien .....  | 61             | 35       | 26       | 47                              | 14                              |
| Sonstige europäische Staaten .....                          | 414            | 184      | 230      | 353                             | 61                              |
| Afrika .....  | 534            | 328      | 206      | 371                             | 163                             |
| Amerika .....   | 213            | 77       | 136      | 156                             | 57                              |
| Asien .....   | 1 470          | 755      | 715      | 1 179                           | 291                             |
| Libanon .....   | 282            | 152      | 130      | 236                             | 46                              |
| Vietnam .....   | 260            | 108      | 152      | 236                             | 24                              |
| Irak .....  | 202            | 114      | 88       | 126                             | 76                              |
| Iran .....  | 181            | 88       | 93       | 147                             | 34                              |
| Syrien .....  | 73             | 41       | 32       | 51                              | 22                              |
| China .....   | 57             | 24       | 33       | 52                              | 5                               |
| Pakistan .....  | 49             | 31       | 18       | 37                              | 12                              |
| Sonstige asiatische Staaten .....                           | 366            | 197      | 169      | 294                             | 72                              |
| Australien und Ozeanien .....                               | –              | –        | –        | –                               | –                               |
| Staatenlos .....  | 115            | 55       | 60       | 102                             | 13                              |
| Ungeklärt .....   | 287            | 161      | 126      | 230                             | 57                              |
| Insgesamt   | 5 537          | 2 788    | 2 749    | 4 618                           | 919                             |

1 Ab 1. August 1999 entfällt der Nachweis der Anspruchseinbürgerungen von Aussiedlern.

2 einschließlich ehemaliges Serbien und Montenegro sowie ehemaliges Jugoslawien (Personen, die sich noch bei Bestehen einer dieser Staaten angemeldet haben und bisher keinem Nachfolgestaat zugeordnet sind)

→ Jahrbuch Brandenburg: 01.15

## Ausländer am 31. Dezember 2010 nach Staatsangehörigkeiten

| Staatsangehörigkeit<br>(Gebiet)         | Insgesamt |      | Männlich |      |                       | Weiblich |      |
|---|-----------|------|----------|------|-----------------------|----------|------|
|   | absolut   | %    | absolut  | %    | in % von<br>insgesamt | absolut  | %    |
| Türkei.....                             | 104 556   | 22,8 | 55 444   | 23,7 | 53,0                  | 49 112   | 22,0 |
| Polen.....                              | 40 988    | 9,0  | 19 417   | 8,3  | 47,4                  | 21 571   | 9,6  |
| Serbien <sup>1</sup> .....              | 19 230    | 4,2  | 9 719    | 4,1  | 50,5                  | 9 511    | 4,3  |
| Italien.....                            | 15 842    | 3,5  | 9 569    | 4,1  | 60,4                  | 6 273    | 2,8  |
| Russische Föderation <sup>2</sup> ..... | 15 332    | 3,3  | 6 005    | 2,6  | 39,2                  | 9 327    | 4,2  |
| Frankreich.....                         | 13 262    | 2,9  | 6 565    | 2,8  | 49,5                  | 6 697    | 3,0  |
| Bosnien und Herzegowina....             | 10 198    | 2,2  | 5 066    | 2,2  | 49,7                  | 5 132    | 2,3  |
| Vereinigtes Königreich.....             | 10 191    | 2,2  | 6 273    | 2,7  | 61,6                  | 3 918    | 1,8  |
| Kroatien <sup>2</sup> .....             | 10 104    | 2,2  | 4 860    | 2,1  | 48,1                  | 5 244    | 2,3  |
| Griechenland.....                       | 9 301     | 2,0  | 5 104    | 2,2  | 54,9                  | 4 197    | 1,9  |
| Österreich.....                         | 9 246     | 2,0  | 4 822    | 2,1  | 52,2                  | 4 424    | 2,0  |
| Ukraine <sup>2</sup> .....              | 8 324     | 1,8  | 3 063    | 1,3  | 36,8                  | 5 261    | 2,4  |
| Übriges Europa.....                     | 67 854    | 14,8 | 34 157   | 14,6 | 50,3                  | 33 697   | 15,1 |
| Europa                                  | 334 428   | 73,1 | 170 064  | 72,6 | 50,9                  | 164 364  | 73,5 |
| Ägypten.....                            | 1 675     | 0,4  | 1 111    | 0,5  | 66,3                  | 564      | 0,3  |
| Ghana.....                              | 1 659     | 0,4  | 900      | 0,4  | 54,2                  | 759      | 0,3  |
| Übriges Afrika.....                     | 13 755    | 3,0  | 8 427    | 3,6  | 61,3                  | 5 328    | 2,4  |
| Afrika                                  | 17 089    | 3,7  | 10 438   | 4,5  | 61,1                  | 6 651    | 3,0  |
| Vereinigte Staaten (USA).....           | 12 733    | 2,8  | 6 994    | 3,0  | 54,9                  | 5 739    | 2,6  |
| Brasilien.....                          | 2 730     | 0,6  | 1 083    | 0,5  | 39,7                  | 1 647    | 0,7  |
| Übriges Amerika.....                    | 9 669     | 2,1  | 4 759    | 2,0  | 49,2                  | 4 910    | 2,2  |
| Amerika                                 | 25 132    | 5,5  | 12 836   | 5,5  | 51,1                  | 12 296   | 5,5  |
| Vietnam.....                            | 13 199    | 2,9  | 6 085    | 2,6  | 46,1                  | 7 114    | 3,2  |
| Libanon.....                            | 7 078     | 1,5  | 4 252    | 1,8  | 60,1                  | 2 826    | 1,3  |
| China.....                              | 5 632     | 1,2  | 2 708    | 1,2  | 48,1                  | 2 924    | 1,3  |
| Thailand.....                           | 5 037     | 1,1  | 865      | 0,4  | 17,2                  | 4 172    | 1,9  |
| Iran.....                               | 3 962     | 0,9  | 2 262    | 1,0  | 57,1                  | 1 700    | 0,8  |
| Israel.....                             | 2 912     | 0,6  | 1 706    | 0,7  | 58,6                  | 1 206    | 0,5  |
| Korea, Republik.....                    | 2 878     | 0,6  | 1 178    | 0,5  | 40,9                  | 1 700    | 0,8  |
| Japan.....                              | 2 534     | 0,6  | 946      | 0,4  | 37,3                  | 1 588    | 0,7  |
| Indien.....                             | 2 401     | 0,5  | 1 639    | 0,7  | 68,3                  | 762      | 0,3  |
| Übriges Asien.....                      | 20 919    | 4,6  | 10 655   | 4,5  | 50,9                  | 10 264   | 4,6  |
| Asien                                   | 66 552    | 14,5 | 32 296   | 13,8 | 48,5                  | 34 256   | 15,3 |
| Sonstige Gebiete <sup>3</sup> .....     | 14 605    | 3,2  | 8 561    | 3,7  | 58,6                  | 6 044    | 2,7  |
| Insgesamt                               | 457 806   | 100  | 234 195  | 100  | 51,2                  | 223 611  | 100  |

1 einschließlich ehemaliges „Serbien und Montenegro“ sowie „Serbien (einschl. Kosovo)“; Personen, die sich noch bei Bestehen einer dieser Staaten angemeldet haben und bisher keinem Nachfolgestaat zugeordnet sind

2 soweit unter dieser Staatsangehörigkeit gemeldet

3 Australien (1 616), Ozeanien (410), staatenlos (1 325), ungeklärt (11 185) und ohne Angaben (54)

Quelle: Einwohnerregister

→ Jahrbuch Brandenburg: 01.14

## Ausländer am 31. Dezember 2010 ...

## ... nach Bezirken

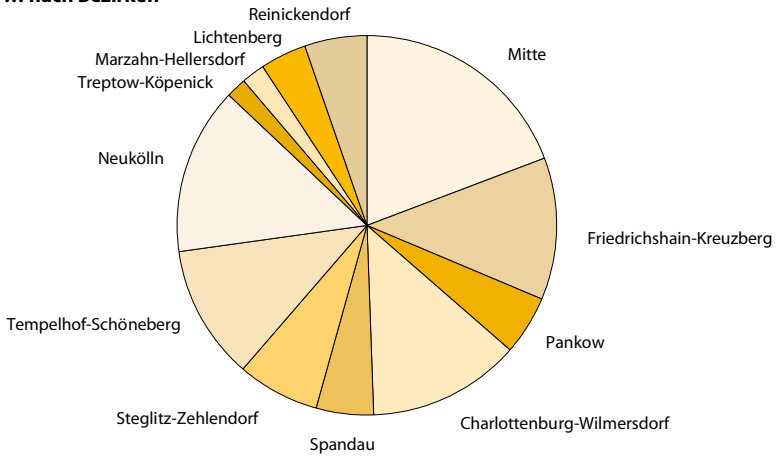

## ... und ausgewählten Staatsangehörigkeiten

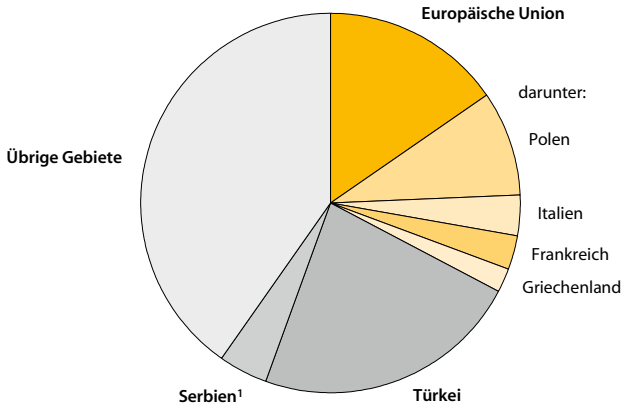

<sup>1</sup> einschließlich ehemaliges „Serbien und Montenegro“ sowie „Serbien (einschl. Kosovo)“; Personen, die sich noch bei Bestehen einer dieser Staaten angemeldet haben und bisher keinem Nachfolgestaat zugeordnet sind

Quelle: Einwohnerregister

**Ausländer am 31. Dezember 2010 nach Bezirken  
und ausgewählten Staatsangehörigkeiten**

01.13

| Bezirk                | Ins-<br>gesamt | Darunter               |          |                 |                        |        |                      |        |
|-----------------------|----------------|------------------------|----------|-----------------|------------------------|--------|----------------------|--------|
|                       |                | Europäische Union (EU) |          |                 |                        | Türkei | Serbien <sup>1</sup> |        |
|                       |                | ins-<br>gesamt         | darunter |                 |                        |        |                      |        |
|                       | Polen          |                        | Italien  | Frank-<br>reich | Grie-<br>chen-<br>land |        |                      |        |
| Mitte .....           | 88 077         | 25 731                 | 7 083    | 2 389           | 2 190                  | 1 645  | 24 505               | 3 506  |
| Friedrh.-Kreuzb.....  | 55 446         | 18 073                 | 2 474    | 2 559           | 2 293                  | 964    | 18 548               | 1 172  |
| Pankow .....          | 23 079         | 12 137                 | 1 933    | 1 363           | 1 547                  | 440    | 793                  | 323    |
| Charlbg.-Wilmersd.    | 59 668         | 23 179                 | 5 714    | 2 670           | 2 300                  | 1 594  | 6 648                | 2 099  |
| Spandau .....         | 22 420         | 6 472                  | 2 815    | 546             | 222                    | 350    | 6 455                | 1 313  |
| Steglitz-Zehlend..... | 32 067         | 12 334                 | 3 732    | 1 187           | 919                    | 887    | 3 292                | 977    |
| Tempelh.-Schöneb.     | 52 439         | 17 434                 | 4 963    | 2 065           | 1 527                  | 1 594  | 12 894               | 2 538  |
| Neukölln .....        | 65 315         | 17 316                 | 5 665    | 1 700           | 1 098                  | 1 165  | 22 544               | 4 288  |
| Treptow-Köpenick      | 7 828          | 3 074                  | 1 200    | 226             | 155                    | 86     | 791                  | 347    |
| Marzahn-Hellersd.     | 9 179          | 2 279                  | 905      | 85              | 86                     | 96     | 368                  | 379    |
| Lichtenberg .....     | 18 068         | 4 097                  | 1 411    | 213             | 165                    | 97     | 622                  | 1 061  |
| Reinickendorf.....    | 24 220         | 7 600                  | 3 093    | 839             | 760                    | 383    | 7 096                | 1 283  |
| Berlin                | 457 806        | 149 726                | 40 988   | 15 842          | 13 262                 | 9 301  | 104 556              | 19 286 |

<sup>1</sup> einschließlich ehemaliges „Serbien und Montenegro“ sowie „Serbien (einschl. Kosovo)“; Personen, die sich noch bei Bestehen einer dieser Staaten angemeldet haben und bisher keinem Nachfolgestaat zugeordnet sind

Quelle: Einwohnerregister

→ Jahrbuch Brandenburg: 01.14

### Bevölkerung 2010 nach Familienstand und überwiegendem Lebensunterhalt

01.14

| Familienstand     | Insgesamt | Erwerbstätigkeit | Arbeitslosengeld I | Leistungen nach Hartz IV | Rente, Pension | Eigenes Vermögen, Vermietung, Verpachtung | Unterhalt durch Eltern, Ehegatten usw., sonstige Unterstützungen <sup>1</sup> |
|-------------------|-----------|------------------|--------------------|--------------------------|----------------|---|---|
|                   |           |                  |                    |                          |                |   |   |
| Insgesamt .....   | 3 444,8   | 1 462,3          | 35,3               | 346,1                    | 805,5          | 25,3                                      | 770,3   |
| darunter          |           |                  |                    |                          |                |   |   |
| ledig .....       | 1 622,5   | 683,7            | 18,2               | 176,6                    | 80,3           | 14,2                                      | 649,4   |
| verheiratet ..... | 1 274,3   | 607,5            | 12,2               | 101,9                    | 434,4          | 7,4                                       | 110,8   |
| verwitwet .....   | 210,7     | 16,5             | /                  | /                        | 186,2          | /   | /   |
| geschieden .....  | 328,3     | 149,2            | /                  | 61,5                     | 102,8          | /   | 7,9   |
| Männlich .....    | 1 687,2   | 765,3            | 19,5               | 188,1                    | 339,0          | 14,9                                      | 360,5   |
| darunter          |           |                  |                    |                          |                |   |   |
| ledig .....       | 876,7     | 372,8            | 10,0               | 110,1                    | 38,7           | 9,2                                       | 335,9   |
| verheiratet ..... | 632,2     | 323,3            | 7,1                | 46,2                     | 231,2          | /   | 20,5  |
| verwitwet .....   | 36,9      | /                | /                  | /                        | 31,7           | -   | /   |
| geschieden .....  | 134,5     | 62,1             | /                  | 29,5                     | 36,0           | /   | /   |
| Weiblich .....    | 1 757,6   | 697,0            | 15,8               | 158,0                    | 466,5          | 10,4                                      | 409,8   |
| darunter          |           |                  |                    |                          |                |   |   |
| ledig .....       | 745,8     | 310,9            | 8,2                | 66,5                     | 41,7           | 5,1                                       | 313,5   |
| verheiratet ..... | 642,1     | 284,2            | 5,1                | 55,7                     | 203,2          | /   | 90,3  |
| verwitwet .....   | 173,9     | 13,4             | /                  | /                        | 154,5          | /   | /   |
| geschieden .....  | 193,7     | 87,1             | /                  | 32,0                     | 66,9           | /   | /   |
| Deutsch .....     | 2 970,4   | 1 284,7          | 30,5               | 241,7                    | 767,0          | 17,4                                      | 629,1   |
| Ausländisch ..... | 474,4     | 177,5            | /                  | 104,4                    | 38,5           | 7,9                                       | 141,2   |

<sup>1</sup> einschließlich Elterngeld/Erziehungsgeld, laufende Hilfe zum Lebensunterhalt, sonstige Unterstützung (z. B. Asylbewerberleistung ...)

Ergebnisse des Mikrozensus

### Bevölkerung 2008 bis 2010 nach Staatsangehörigkeit und Beteiligung am Erwerbsleben

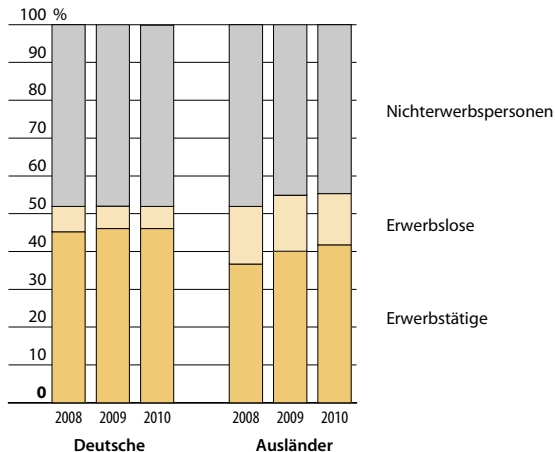



**Bevölkerung 2010 nach Bezirken und Beteiligung am Erwerbsleben**

| Bezirk                 | Bevölkerung    | Darunter Erwerbspersonen |                   |                |                       |              |                       |
|------------------------|----------------|--------------------------|-------------------|----------------|-----------------------|--------------|-----------------------|
|                        |                | zusammen                 |                   | Erwerbstätige  |                       | Erwerbslose  |                       |
|                        |                | 1 000                    | % von Bevölkerung | 1 000          | % von Erwerbspersonen | 1 000        | % von Erwerbspersonen |
| Mitte .....            | 333,7          | 177,7                    | 53,3              | 145,5          | 81,8                  | 32,3         | 18,2                  |
| Friedrh.-Kreuzb. ....  | 269,0          | 162,4                    | 60,4              | 138,0          | 85,0                  | 24,4         | 15,0                  |
| Pankow .....           | 366,2          | 217,7                    | 59,4              | 200,2          | 92,0                  | 17,5         | 8,0                   |
| Charlbg.-Wilmerd. .... | 320,3          | 165,5                    | 51,7              | 147,6          | 89,2                  | 17,9         | 10,8                  |
| Spandau .....          | 224,1          | 106,0                    | 47,3              | 87,0           | 82,0                  | 19,1         | 18,0                  |
| Steglitz-Zehlend. .... | 294,1          | 144,1                    | 49,0              | 132,6          | 92,0                  | 11,5         | 8,0                   |
| Tempelh.-Schöneb. .... | 335,3          | 172,4                    | 51,4              | 153,5          | 89,1                  | 18,9         | 10,9                  |
| Neukölln .....         | 311,9          | 146,0                    | 46,8              | 118,9          | 81,4                  | 27,1         | 18,6                  |
| Treptow-Köpenick ..... | 241,2          | 120,2                    | 49,8              | 106,3          | 88,4                  | 13,9         | 11,6                  |
| Marzahn-Hellersd. .... | 248,2          | 142,1                    | 57,2              | 121,7          | 85,6                  | 20,4         | 14,4                  |
| Lichtenberg .....      | 259,9          | 145,1                    | 55,8              | 123,6          | 85,2                  | 21,5         | 14,8                  |
| Reinickendorf .....    | 240,9          | 106,6                    | 44,2              | 94,0           | 88,2                  | 12,6         | 11,8                  |
| <b>Berlin</b>          | <b>3 444,8</b> | <b>1 805,8</b>           | <b>52,4</b>       | <b>1 568,8</b> | <b>86,9</b>           | <b>237,0</b> | <b>13,1</b>           |
| männlich .....         | 1 687,2        | 959,1                    | 56,8              | 819,5          | 85,4                  | 139,6        | 14,6                  |
| weiblich .....         | 1 757,6        | 846,7                    | 48,2              | 749,3          | 88,5                  | 97,4         | 11,5                  |
| deutsch .....          | 2 970,4        | 1 543,4                  | 52,0              | 1 370,6        | 88,8                  | 172,8        | 11,2                  |
| ausländisch .....      | 474,4          | 262,4                    | 55,3              | 198,2          | 75,5                  | 64,2         | 24,5                  |

Ergebnisse des Mikrozensus

01.15

**Bevölkerung 2010 nach Bezirken und monatlichem Nettoeinkommen**

| Bezirk                 | Ins-gesamt     | Darunter mit monatlichem Nettoeinkommen von ... EUR |                   |                   |                   |                     |                       |                       |                | Ohne Einkommen |
|------------------------|----------------|---|-------------------|-------------------|-------------------|---------------------|-----------------------|-----------------------|----------------|----------------|
|                        |                | unter 300   | 300 bis unter 500 | 500 bis unter 700 | 700 bis unter 900 | 900 bis unter 1 100 | 1 100 bis unter 1 300 | 1 300 bis unter 1 500 | 1 500 und mehr |                |
|                        |                | 1 000   |                   |                   |                   |                     |                       |                       |                |                |
| Mitte .....            | 333,7          | 13,9  | 24,7              | 40,3              | 40,5              | 28,9                | 29,5                  | 24,4                  | 79,1           | 52,4           |
| Friedrh.-Kreuzb. ....  | 269,0          | 9,3   | 17,5              | 33,3              | 38,5              | 24,6                | 21,3                  | 18,2                  | 62,8           | 43,7           |
| Pankow .....           | 366,2          | 13,4  | 12,9              | 29,4              | 43,5              | 39,3                | 35,0                  | 35,9                  | 106,6          | 50,2           |
| Charlbg.-Wilmerd. .... | 320,3          | 12,3  | 15,0              | 24,6              | 34,2              | 27,2                | 29,3                  | 21,3                  | 108,1          | 48,2           |
| Spandau .....          | 224,1          | 10,5  | 16,1              | 21,3              | 26,1              | 23,1                | 22,1                  | 20,4                  | 51,4           | 33,1           |
| Steglitz-Zehlend. .... | 294,1          | 10,3  | 12,9              | 20,3              | 21,1              | 23,7                | 23,7                  | 20,1                  | 108,1          | 53,7           |
| Tempelh.-Schöneb. .... | 335,3          | 11,7  | 15,8              | 27,5              | 34,4              | 28,7                | 30,1                  | 30,1                  | 100,7          | 56,5           |
| Neukölln .....         | 311,9          | 13,9  | 21,4              | 33,2              | 40,4              | 33,5                | 24,9                  | 23,5                  | 57,9           | 63,3           |
| Treptow-Köpenick ..... | 241,2          | 5,8   | 8,7               | 19,9              | 32,8              | 30,8                | 27,6                  | 24,6                  | 58,7           | 32,3           |
| Marzahn-Hellersd. .... | 248,2          | 14,0  | 12,3              | 26,8              | 31,6              | 33,2                | 25,3                  | 24,7                  | 50,1           | 30,0           |
| Lichtenberg .....      | 259,9          | 5,5   | 10,0              | 28,0              | 33,8              | 38,6                | 31,2                  | 23,7                  | 56,8           | 32,2           |
| Reinickendorf .....    | 240,9          | 15,0  | 16,7              | 18,5              | 23,6              | 24,6                | 21,2                  | 18,6                  | 66,2           | 36,4           |
| <b>Berlin</b>          | <b>3 444,8</b> | <b>135,3</b>  | <b>184,0</b>      | <b>323,2</b>      | <b>400,5</b>      | <b>356,1</b>        | <b>321,1</b>          | <b>285,2</b>          | <b>906,6</b>   | <b>532,0</b>   |
| männlich .....         | 1 687,2        | 57,4  | 71,1              | 156,0             | 180,4             | 153,3               | 153,2                 | 137,2                 | 524,3          | 254,0          |
| weiblich .....         | 1 757,6        | 77,9  | 112,9             | 167,2             | 220,1             | 202,9               | 168,0                 | 148,0                 | 382,3          | 278,0          |
| deutsch .....          | 2 970,4        | 106,1   | 132,8             | 255,1             | 337,4             | 310,7               | 286,5                 | 259,8                 | 837,8          | 443,5          |
| ausländisch .....      | 474,4          | 29,3  | 51,2              | 68,1              | 63,0              | 45,5                | 34,6                  | 25,5                  | 68,8           | 88,5           |

Ergebnisse des Mikrozensus

01.16

## Privathaushalte 2010 nach Bezirken und Haushaltsgröße

01.17

| Bezirk                       | Privathaushalte |               |                              | Davon mit     |               |              |       |               |
|------------------------------|-----------------|---------------|------------------------------|---------------|---------------|--------------|-------|---------------|
|                              | Anzahl          | Per-<br>sonen | Personen<br>je Haus-<br>halt | einer Person  |               | ... Personen |       |               |
|                              |                 |               |                              | zu-<br>sammen | weib-<br>lich | 2            | 3     | 4 und<br>mehr |
| 1 000                        |                 |               | 1 000                        |               |               |              |       |               |
| Mitte .....                  | 198,2           | 334,0         | 1,7                          | 120,3         | 49,9          | 46,5         | 14,7  | 16,7          |
| Friedrh.-Kreuzb. ....        | 166,9           | 270,8         | 1,6                          | 106,9         | 50,0          | 34,0         | 13,5  | 12,5          |
| Pankow .....                 | 221,3           | 365,5         | 1,7                          | 127,8         | 61,9          | 60,0         | 19,1  | 14,4          |
| Charlbg.-Wilmerd. ....       | 196,1           | 320,1         | 1,6                          | 115,9         | 59,0          | 52,2         | 16,2  | 11,8          |
| Spandau .....                | 124,4           | 224,8         | 1,8                          | 58,6          | 29,9          | 44,3         | 11,6  | 10,0          |
| Steglitz-Zehlend. ....       | 163,4           | 295,8         | 1,8                          | 81,8          | 49,5          | 51,6         | 14,7  | 15,3          |
| Tempelh.-Schöneb. ....       | 193,7           | 336,8         | 1,7                          | 102,2         | 53,2          | 60,2         | 16,6  | 14,7          |
| Neukölln .....               | 167,0           | 311,3         | 1,9                          | 88,1          | 42,0          | 46,2         | 13,5  | 19,2          |
| Treptow-Köpenick ....        | 136,5           | 239,8         | 1,8                          | 64,1          | 34,9          | 51,6         | 12,1  | 8,6           |
| Marzahn-Hellersd. ....       | 134,6           | 245,5         | 1,8                          | 58,8          | 28,9          | 50,5         | 17,2  | 8,0           |
| Lichtenberg .....            | 154,8           | 259,5         | 1,7                          | 77,3          | 37,9          | 57,4         | 13,6  | 6,4           |
| Reinickendorf .....          | 131,6           | 240,5         | 1,8                          | 63,2          | 34,6          | 44,0         | 12,6  | 11,8          |
| Berlin                       | 1 988,5         | 3 444,2       | 1,7                          | 1 065,2       | 531,8         | 598,6        | 175,3 | 149,5         |
| Haupteinkommens-<br>bezieher |                 |               |                              |               |               |              |       |               |
| deutsch .....                | 1 747,7         | 2 936,8       | 1,7                          | 951,7         | 491,8         | 542,0        | 145,1 | 109,0         |
| ausländisch .....            | 240,8           | 507,4         | 2,1                          | 113,5         | 40,0          | 56,6         | 30,2  | 40,5          |

→ Jahrbuch Brandenburg: 01.22

Ergebnisse des Mikrozensus

## Privathaushalte 2010 nach Bezirken und monatlichem Haushaltsnettoeinkommen

01.18

| Bezirk                       | Ins-<br>gesamt | Darunter mit monatlichem Haushaltsnettoeinkommen von ... EUR |                            |                              |                                |                                |                                |                      |
|------------------------------|----------------|--|----------------------------|------------------------------|--------------------------------|--------------------------------|--------------------------------|----------------------|
|                              |                | unter<br>500   | 500<br>bis<br>unter<br>900 | 900<br>bis<br>unter<br>1 300 | 1 300<br>bis<br>unter<br>1 500 | 1 500<br>bis<br>unter<br>2 000 | 2 000<br>bis<br>unter<br>2 600 | 2 600<br>und<br>mehr |
|                              |                | 1 000  |                            |                              |                                |                                |                                |                      |
| Mitte .....                  | 198,2          | /  | 43,4                       | 38,6                         | 19,6                           | 36,7                           | 25,0                           | 34,2                 |
| Friedrh.-Kreuzb. ....        | 166,9          | /  | 44,9                       | 31,1                         | 13,0                           | 29,9                           | 20,0                           | 26,6                 |
| Pankow .....                 | 221,3          | /  | 39,7                       | 40,5                         | 21,8                           | 35,7                           | 30,5                           | 52,3                 |
| Charlbg.-Wilmerd. ....       | 196,1          | /  | 34,7                       | 36,1                         | 15,2                           | 28,0                           | 27,4                           | 53,0                 |
| Spandau .....                | 124,4          | -  | 20,5                       | 25,0                         | 12,2                           | 22,6                           | 18,5                           | 25,7                 |
| Steglitz-Zehlend. ....       | 163,4          | /  | 17,3                       | 26,0                         | 13,5                           | 28,1                           | 21,5                           | 56,4                 |
| Tempelh.-Schöneb. ....       | 193,7          | /  | 28,2                       | 37,4                         | 18,0                           | 30,9                           | 29,2                           | 49,4                 |
| Neukölln .....               | 167,0          | /  | 38,0                       | 34,6                         | 16,2                           | 29,6                           | 22,4                           | 25,4                 |
| Treptow-Köpenick ....        | 136,5          | /  | 19,2                       | 27,2                         | 14,4                           | 26,9                           | 21,3                           | 27,2                 |
| Marzahn-Hellersd. ....       | 134,6          | /  | 25,0                       | 27,6                         | 12,4                           | 20,3                           | 20,7                           | 27,8                 |
| Lichtenberg .....            | 154,8          | /  | 27,4                       | 33,3                         | 13,1                           | 29,7                           | 26,2                           | 24,2                 |
| Reinickendorf .....          | 131,6          | /  | 19,2                       | 25,1                         | 10,8                           | 26,0                           | 17,6                           | 32,5                 |
| Berlin                       | 1 988,5        | 8,6  | 357,6                      | 382,4                        | 180,2                          | 344,3                          | 280,3                          | 434,7                |
| Haupteinkommens-<br>bezieher |                |  |                            |                              |                                |                                |                                |                      |
| deutsch .....                | 1 747,7        | 6,9  | 298,1                      | 326,8                        | 159,0                          | 299,4                          | 253,0                          | 403,9                |
| ausländisch .....            | 240,8          | /  | 59,5                       | 55,5                         | 21,2                           | 44,9                           | 27,3                           | 30,8                 |

→ Jahrbuch Brandenburg: 01.23

Ergebnisse des Mikrozensus

**Familien mit Kindern unter 18 Jahren 2010  
 nach Altersgruppen und Zahl der Kinder**

| Familie<br>—<br>Altersgruppe der Kinder     | Ins-<br>gesamt | Davon mit ... Kindern<br>in der Familie |      |               | Kinder<br>ins-<br>gesamt <sup>1</sup> |
|---|----------------|---|------|---------------|---------------------------------------|
|   |                | 1                                       | 2    | 3 und<br>mehr |                                       |
| 1 000                                       |                |   |      |               |                                       |
| <b>Familien mit Kindern</b>                 |                |   |      |               |                                       |
| unter 6 Jahren .....                        | 138,1          | 109,3                                   | 26,0 | /             | 170,2                                 |
| unter 15 Jahren .....                       | 270,9          | 167,8                                   | 80,1 | 22,9          | 404,4                                 |
| unter 18 Jahren .....                       | 308,6          | 179,0                                   | 97,6 | 32,0          | 481,6                                 |
| <b>Ehepaare mit Kindern</b>                 |                |   |      |               |                                       |
| unter 6 Jahren .....                        | 76,7           | 56,8                                    | 17,3 | /             | 99,7                                  |
| unter 15 Jahren .....                       | 142,9          | 76,9                                    | 49,0 | 17,0          | 231,3                                 |
| unter 18 Jahren .....                       | 162,6          | 78,4                                    | 61,2 | 23,0          | 278,4                                 |
| <b>Lebensgemeinschaften<br/>mit Kindern</b> |                |   |      |               |                                       |
| unter 6 Jahren .....                        | 30,2           | 25,0                                    | 5,0  | /             | 35,6                                  |
| unter 15 Jahren .....                       | 44,4           | 29,7                                    | 13,1 | /             | 60,8                                  |
| unter 18 Jahren .....                       | 46,7           | 31,1                                    | 13,9 | /             | 64,3                                  |
| <b>Alleinerziehende mit Kindern</b>         |                |   |      |               |                                       |
| unter 6 Jahren .....                        | 31,2           | 27,5                                    | /    | –             | 34,9                                  |
| unter 15 Jahren .....                       | 83,6           | 61,2                                    | 18,0 | /             | 112,3                                 |
| unter 18 Jahren .....                       | 99,4           | 69,6                                    | 22,6 | 7,2           | 139,0                                 |

1 Kinder der jeweiligen Altersgruppe      Ergebnisse des Mikrozensus (Lebensformkonzept)

→ Jahrbuch Brandenburg: 01.16

01.19

**Familien mit Kindern unter 18 Jahren 2010  
 nach Altersgruppen der Kinder  
 und Stellung der Bezugsperson im Erwerbsleben**

| Familie<br>—<br>Altersgruppe der Kinder     | Ins-<br>gesamt | Davon              |                  |                                |
|---|----------------|--------------------|------------------|--------------------------------|
|   |                | Erwerbspersonen    |                  | Nicht-<br>erwerbs-<br>personen |
|   |                | Erwerbs-<br>tätige | Erwerbs-<br>lose |                                |
| 1 000                                       |                |                    |                  |                                |
| <b>Familien mit Kindern</b>                 |                |                    |                  |                                |
| unter 6 Jahren .....                        | 138,1          | 101,9              | 16,9             | 19,2                           |
| unter 15 Jahren .....                       | 270,9          | 205,1              | 33,2             | 32,6                           |
| unter 18 Jahren .....                       | 308,6          | 235,4              | 37,2             | 36,0                           |
| <b>Ehepaare mit Kindern</b>                 |                |                    |                  |                                |
| unter 6 Jahren .....                        | 76,7           | 62,9               | 7,6              | 6,1                            |
| unter 15 Jahren .....                       | 142,9          | 117,2              | 14,5             | 11,1                           |
| unter 18 Jahren .....                       | 162,6          | 134,1              | 15,7             | 12,8                           |
| <b>Lebensgemeinschaften<br/>mit Kindern</b> |                |                    |                  |                                |
| unter 6 Jahren .....                        | 30,2           | 25,2               | /                | /                              |
| unter 15 Jahren .....                       | 44,4           | 38,0               | /                | /                              |
| unter 18 Jahren .....                       | 46,7           | 40,0               | 5,1              | /                              |
| <b>Alleinerziehende mit Kindern</b>         |                |                    |                  |                                |
| unter 6 Jahren .....                        | 31,2           | 13,9               | 5,4              | 11,9                           |
| unter 15 Jahren .....                       | 83,6           | 50,0               | 13,8             | 19,9                           |
| unter 18 Jahren .....                       | 99,4           | 61,3               | 16,4             | 21,7                           |

Ergebnisse des Mikrozensus (Lebensformkonzept)

## Bevölkerungsvorgänge 1994 bis 2010

01.21

| Jahr     | Eheschließungen |                    | Lebendgeborene |          |          |                    |                       | nichtehelich <sup>1</sup> |                          |
|----------|-----------------|--------------------|----------------|----------|----------|--------------------|-----------------------|---------------------------|--------------------------|
|          | absolut         | je 1 000 Einwohner | insgesamt      | männlich | weiblich | je 1 000 Einwohner | Knaben je 100 Mädchen | absolut                   | in % der Lebendgeborenen |
|          |                 |                    |                |          |          |                    |                       |                           |                          |
| 1994 ... | 17 269          | 5,0                | 28 503         | 14 828   | 13 675   | 8,2                | 108,4                 | 8 654                     | 30,4                     |
| 1995 ... | 16 383          | 4,7                | 28 648         | 14 781   | 13 867   | 8,3                | 106,6                 | 8 920                     | 31,1                     |
| 1996 ... | 15 813          | 4,5                | 29 905         | 15 335   | 14 570   | 8,6                | 105,3                 | 9 649                     | 32,3                     |
| 1997 ... | 15 399          | 4,5                | 30 369         | 15 697   | 14 672   | 8,8                | 107,0                 | 10 222                    | 33,7                     |
| 1998 ... | 14 526          | 4,3                | 29 612         | 15 183   | 14 429   | 8,7                | 105,2                 | 10 628                    | 35,9                     |
| 1999 ... | 14 635          | 4,3                | 29 856         | 15 212   | 14 644   | 8,8                | 103,9                 | 11 746                    | 39,3                     |
| 2000 ... | 14 119          | 4,2                | 29 695         | 15 202   | 14 493   | 8,8                | 104,9                 | 11 952                    | 40,3                     |
| 2001 ... | 12 903          | 3,8                | 28 624         | 14 634   | 13 990   | 8,5                | 104,6                 | 11 929                    | 41,7                     |
| 2002 ... | 12 800          | 3,8                | 28 801         | 14 790   | 14 011   | 8,5                | 105,6                 | 12 350                    | 42,9                     |
| 2003 ... | 12 390          | 3,7                | 28 723         | 14 748   | 13 975   | 8,5                | 105,5                 | 12 543                    | 43,7                     |
| 2004 ... | 12 569          | 3,7                | 29 446         | 15 203   | 14 243   | 8,7                | 106,7                 | 13 081                    | 44,4                     |
| 2005 ... | 12 058          | 3,6                | 28 976         | 14 941   | 14 035   | 8,5                | 106,5                 | 13 279                    | 45,8                     |
| 2006 ... | 11 634          | 3,4                | 29 627         | 15 108   | 14 519   | 8,7                | 104,1                 | 13 761                    | 46,4                     |
| 2007 ... | 11 511          | 3,4                | 31 174         | 16 135   | 15 039   | 9,1                | 107,3                 | 14 757                    | 47,3                     |
| 2008 ... | 11 762          | 3,4                | 31 936         | 16 483   | 15 453   | 9,3                | 106,7                 | 15 514                    | 48,6                     |
| 2009 ... | 12 557          | 3,7                | 32 104         | 16 394   | 15 710   | 9,3                | 104,4                 | 15 813                    | 49,3                     |
| 2010 ... | 12 394          | 3,6                | 33 393         | 17 090   | 16 303   | 9,7                | 104,8                 | 16 545                    | 49,5                     |

## Bevölkerungsvorgänge 1994 bis 2010

Noch:  
01.21

| Jahr     | Gestorbene im 1. Lebensjahr |          |          |                                      |          |          | Geburten- oder Sterbeüberschuss (-) |                    |
|----------|-----------------------------|----------|----------|--------------------------------------|----------|----------|-------------------------------------|--------------------|
|          | insgesamt                   | männlich | weiblich | je 1 000 Lebendgeborene <sup>2</sup> |          |          | absolut                             | je 1 000 Einwohner |
|          |                             |          |          | insgesamt                            | männlich | weiblich |                                     |                    |
| 1994 ... | 154                         | 86       | 68       | 5,4                                  | 5,8      | 4,9      | - 12 235                            | - 3,5              |
| 1995 ... | 159                         | 94       | 65       | 5,6                                  | 6,4      | 4,7      | - 10 597                            | - 3,1              |
| 1996 ... | 159                         | 97       | 62       | 5,3                                  | 6,3      | 4,3      | - 8 194                             | - 2,4              |
| 1997 ... | 134                         | 73       | 61       | 4,4                                  | 4,7      | 4,2      | - 6 078                             | - 1,8              |
| 1998 ... | 130                         | 82       | 48       | 4,4                                  | 5,4      | 3,3      | - 5 612                             | - 1,6              |
| 1999 ... | 132                         | 66       | 66       | 4,4                                  | 4,3      | 4,5      | - 5 140                             | - 1,5              |
| 2000 ... | 109                         | 74       | 35       | 3,7                                  | 4,9      | 2,4      | - 3 640                             | - 1,1              |
| 2001 ... | 98                          | 60       | 38       | 3,4                                  | 4,1      | 2,7      | - 4 202                             | - 1,2              |
| 2002 ... | 95                          | 51       | 44       | 3,3                                  | 3,5      | 3,1      | - 4 691                             | - 1,4              |
| 2003 ... | 112                         | 73       | 39       | 3,9                                  | 4,9      | 2,8      | - 4 423                             | - 1,3              |
| 2004 ... | 114                         | 66       | 48       | 3,9                                  | 4,3      | 3,4      | - 2 346                             | - 0,7              |
| 2005 ... | 98                          | 55       | 43       | 3,4                                  | 3,7      | 3,1      | - 3 009                             | - 0,9              |
| 2006 ... | 108                         | 57       | 51       | 3,7                                  | 3,8      | 3,5      | - 1 896                             | - 0,6              |
| 2007 ... | 109                         | 61       | 48       | 3,5                                  | 3,8      | 3,2      | 194                                 | 0,1                |
| 2008 ... | 108                         | 63       | 45       | 3,4                                  | 3,8      | 2,9      | 25                                  | 0,0                |
| 2009 ... | 124                         | 76       | 48       | 3,9                                  | 4,6      | 3,1      | 391                                 | 0,1                |
| 2010 ... | 101                         | 56       | 45       | 3,0                                  | 3,3      | 2,8      | 1 159                               | 0,3                |

1 ab 1. Juli 1998: Lebendgeborene von nicht miteinander verheirateten Eltern

2 berechnet auf 1 000 Lebendgeborene unter Berücksichtigung der Geburtenentwicklung im Berichts- und Vorjahr (Methode Rahts)

3 bezogen auf die Zahl der verheirateten Frauen am Jahresende

→ Jahrbuch Brandenburg: 01.26

| Totgeborene |           |           |                   | Gestorbene |           |           |                     | Jahr |
|-------------|-----------|-----------|-------------------|------------|-----------|-----------|---------------------|------|
| ins-gesamt  | männ-lich | weib-lich | je 1 000 Geborene | ins-gesamt | männ-lich | weib-lich | je 1 000 Ein-wohner |      |
| 105         | 52        | 53        | 3,7               | 40 738     | 16 988    | 23 750    | 11,7                | 1994 |
| 127         | 75        | 52        | 4,4               | 39 245     | 16 552    | 22 693    | 11,3                | 1995 |
| 163         | 74        | 89        | 5,4               | 38 099     | 15 790    | 22 309    | 11,0                | 1996 |
| 171         | 102       | 69        | 5,6               | 36 447     | 15 487    | 20 960    | 10,6                | 1997 |
| 146         | 83        | 63        | 4,9               | 35 224     | 14 758    | 20 466    | 10,3                | 1998 |
| 166         | 80        | 86        | 5,5               | 34 996     | 14 746    | 20 250    | 10,3                | 1999 |
| 162         | 85        | 77        | 5,4               | 33 335     | 14 485    | 18 850    | 9,8                 | 2000 |
| 118         | 62        | 56        | 4,1               | 32 826     | 14 103    | 18 723    | 9,7                 | 2001 |
| 131         | 57        | 74        | 4,5               | 33 492     | 14 384    | 19 108    | 9,9                 | 2002 |
| 128         | 65        | 63        | 4,4               | 33 146     | 14 440    | 18 706    | 9,8                 | 2003 |
| 156         | 85        | 71        | 5,3               | 31 792     | 14 120    | 17 672    | 9,4                 | 2004 |
| 122         | 60        | 62        | 4,2               | 31 985     | 14 332    | 17 653    | 9,4                 | 2005 |
| 110         | 58        | 52        | 3,7               | 31 523     | 14 252    | 17 271    | 9,3                 | 2006 |
| 118         | 72        | 46        | 3,8               | 30 980     | 14 249    | 16 731    | 9,1                 | 2007 |
| 130         | 82        | 48        | 4,1               | 31 911     | 14 542    | 17 369    | 9,3                 | 2008 |
| 112         | 60        | 52        | 3,5               | 31 713     | 14 585    | 17 128    | 9,2                 | 2009 |
| 161         | 85        | 76        | 4,8               | 32 234     | 15 120    | 17 114    | 9,4                 | 2010 |

| Ehescheidungen |                      |                                       | Wanderungen über die Grenze von Berlin |                    |          |                    | Jahr |
|----------------|----------------------|---------------------------------------|--|--------------------|----------|--------------------|------|
| absolut        | je 100 000 Einwohner | je 1 000 bestehende Ehen <sup>3</sup> | Zuzüge                                 |                    | Fortzüge |                    |      |
|                |                      |                                       | absolut                                | je 1 000 Einwohner | absolut  | je 1 000 Einwohner |      |
| 8 108          | 233,2                | 11,3                                  | 117 598                                | 33,8               | 108 746  | 31,3               | 1994 |
| 9 184          | 264,6                | 12,9                                  | 123 336                                | 35,5               | 113 330  | 32,7               | 1995 |
| 9 182          | 264,1                | 13,0                                  | 117 365                                | 33,8               | 121 826  | 35,0               | 1996 |
| 9 782          | 283,9                | 14,3                                  | 112 609                                | 32,7               | 139 535  | 40,5               | 1997 |
| 9 677          | 283,4                | 14,4                                  | 118 308                                | 34,7               | 139 633  | 40,9               | 1998 |
| 10 001         | 294,7                | 15,2                                  | 122 449                                | 36,1               | 129 464  | 38,2               | 1999 |
| 9 631          | 283,8                | 14,8                                  | 123 154                                | 36,3               | 124 012  | 36,5               | 2000 |
| 8 734          | 258,0                | 13,6                                  | 125 324                                | 37,0               | 114 857  | 33,9               | 2001 |
| 9 322          | 275,0                | 14,8                                  | 123 066                                | 36,3               | 114 381  | 33,7               | 2002 |
| 10 102         | 297,9                | 16,3                                  | 116 141                                | 34,2               | 115 664  | 34,1               | 2003 |
| 10 245         | 301,6                | 16,7                                  | 115 267                                | 33,9               | 113 581  | 33,4               | 2004 |
| 9 785          | 288,5                | 16,3                                  | 117 082                                | 34,5               | 106 881  | 31,5               | 2005 |
| 8 317          | 244,6                | 14,1                                  | 118 893                                | 35,0               | 108 214  | 31,8               | 2006 |
| 7 760          | 227,7                | 13,3                                  | 126 947                                | 37,3               | 114 951  | 33,7               | 2007 |
| 7 716          | 224,7                | 13,3                                  | 132 644                                | 38,6               | 117 334  | 34,2               | 2008 |
| 7 395          | 215,3                | 12,9                                  | 143 852                                | 41,9               | 133 335  | 38,8               | 2009 |
| 8 384          | 243,2                | 14,8                                  | 147 769                                | 42,9               | 130 951  | 38,0               | 2010 |

**Zugezogene, Fortgezogene, Lebendgeborene und Gestorbene  
 1994 bis 2010**

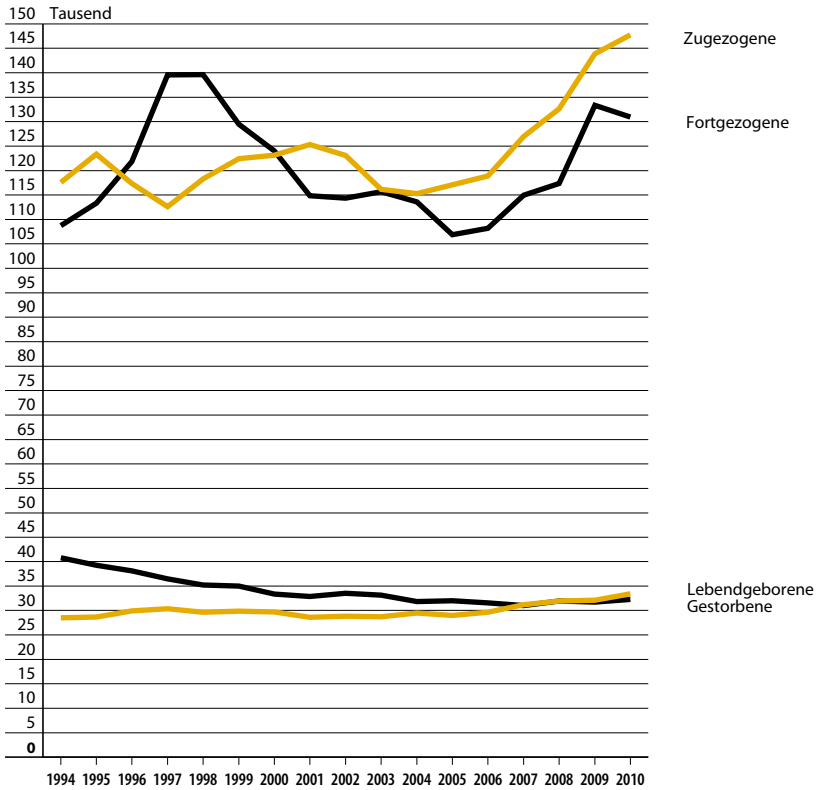

**Bevölkerungsentwicklung 1994 bis 2010**

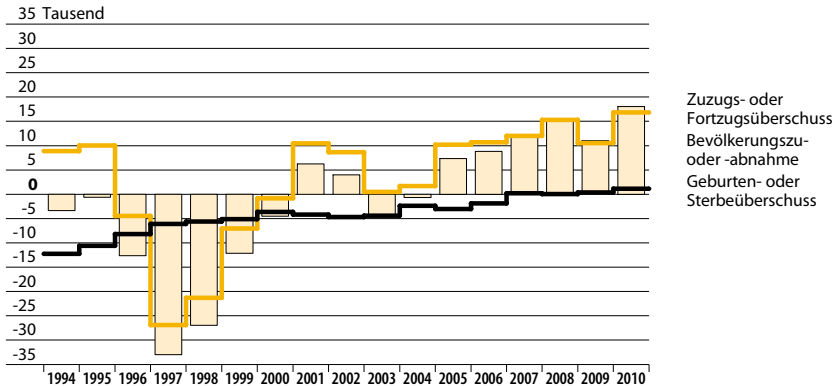

**Bevölkerungsentwicklung 2010 nach Bezirken**

| Bezirk                 | Geburten- oder Sterbeüberschuss (-) |          |          | Zuzugs- oder Fortzugsüberschuss (-) |          |          |
|------------------------|-------------------------------------|----------|----------|-------------------------------------|----------|----------|
|                        | insgesamt                           | männlich | weiblich | insgesamt                           | männlich | weiblich |
| Mitte .....            | 1 215                               | 618      | 597      | - 1 465                             | - 928    | - 537    |
| Friedrh.-Kreuzb. ....  | 1 646                               | 842      | 804      | - 341                               | - 303    | - 38     |
| Pankow .....           | 1 445                               | 885      | 560      | 3 787                               | 1 732    | 2 055    |
| Charlbg.-Wilmerd.      | - 766                               | - 106    | - 660    | 1 129                               | 112      | 1 017    |
| Spandau .....          | - 550                               | - 149    | - 401    | 3 064                               | 1 653    | 1 411    |
| Steglitz-Zehlend. .... | - 1 023                             | - 226    | - 797    | 3 031                               | 1 500    | 1 531    |
| Tempelh.-Schöneb.      | - 332                               | 52       | - 384    | 1 482                               | 923      | 559      |
| Neukölln .....         | 375                                 | 248      | 127      | - 591                               | - 946    | 355      |
| Treptow-Köpenick       | - 368                               | - 166    | - 202    | 1 897                               | 876      | 1 021    |
| Marzahn-Hellersd.      | 155                                 | 143      | 12       | 1 799                               | 950      | 849      |
| Lichtenberg .....      | 227                                 | 183      | 44       | 1 723                               | 775      | 948      |
| Reinickendorf .....    | - 865                               | - 354    | - 511    | 1 303                               | 822      | 481      |
| Berlin                 | 1 159                               | 1 970    | - 811    | 16 818                              | 7 166    | 9 652    |

01.22

**Bevölkerungsentwicklung 2010 nach Bezirken**

| Bezirk                 | Bevölkerungszu- oder -abnahme (-) <sup>1</sup> |          |          |                    |          |          |
|------------------------|--|----------|----------|--------------------|----------|----------|
|                        | insgesamt                                      | männlich | weiblich | je 1 000 Einwohner |          |          |
|                        |  |          |          | insgesamt          | männlich | weiblich |
| Mitte .....            | - 238  | - 300    | 62       | - 0,7              | - 1,8    | 0,4      |
| Friedrh.-Kreuzb. ....  | 1 319  | 546      | 773      | 4,9                | 4,0      | 5,9      |
| Pankow .....           | 5 241  | 2 621    | 2 620    | 14,2               | 14,4     | 14,1     |
| Charlbg.-Wilmerd.      | 371  | 10       | 361      | 1,2                | 0,1      | 2,1      |
| Spandau .....          | 2 516  | 1 506    | 1 010    | 11,2               | 13,8     | 8,7      |
| Steglitz-Zehlend. .... | 2 012  | 1 277    | 735      | 6,8                | 9,3      | 4,7      |
| Tempelh.-Schöneb.      | 1 151  | 975      | 176      | 3,4                | 6,0      | 1,0      |
| Neukölln .....         | - 209  | - 695    | 486      | - 0,7              | - 4,5    | 3,1      |
| Treptow-Köpenick       | 1 531  | 711      | 820      | 6,3                | 6,0      | 6,6      |
| Marzahn-Hellersd.      | 1 956  | 1 094    | 862      | 7,9                | 8,9      | 6,8      |
| Lichtenberg .....      | 1 954  | 962      | 992      | 7,5                | 7,5      | 7,5      |
| Reinickendorf .....    | 446  | 475      | - 29     | 1,9                | 4,1      | - 0,2    |
| Berlin                 | 18 050   | 9 182    | 8 868    | 5,2                | 5,4      | 5,0      |

 Noch:  
 01.22

1 einschließlich sonstiger Veränderungen

→ Jahrbuch Brandenburg: 01.27

### Eheschließungen, Lebendgeborene, Totgeborene und Gestorbene 2010 nach Bezirken

01.23

| Bezirk                | Eheschließungen | Lebendgeborene | Totgeborene | Gestorbene | Je 1 000 Einwohner |                |            |
|-----------------------|-----------------|----------------|-------------|------------|--------------------|----------------|------------|
|                       |                 |                |             |            | Eheschließungen    | Lebendgeborene | Gestorbene |
| Mitte .....           | 1 684           | 3 846          | 14          | 2 631      | 5,1                | 11,6           | 7,9        |
| Friedrh.-Kreuzb. .... | 787             | 3 296          | 14          | 1 650      | 2,9                | 12,3           | 6,1        |
| Pankow .....          | 919             | 4 421          | 20          | 2 976      | 2,5                | 12,0           | 8,1        |
| Charlbg.-Wilmerdsd.   | 1 695           | 2 432          | 18          | 3 198      | 5,3                | 7,6            | 10,0       |
| Spandau .....         | 592             | 2 000          | 8           | 2 550      | 2,6                | 8,9            | 11,3       |
| Steglitz-Zehlend....  | 1 056           | 2 200          | 10          | 3 223      | 3,6                | 7,5            | 10,9       |
| Tempelh.-Schöneb.     | 1 130           | 2 872          | 13          | 3 204      | 3,4                | 8,6            | 9,6        |
| Neukölln .....        | 1 066           | 3 299          | 16          | 2 924      | 3,4                | 10,6           | 9,4        |
| Treptow-Köpenick      | 1 142           | 2 177          | 14          | 2 545      | 4,7                | 9,0            | 10,5       |
| Marzahn-Hellersd.     | 822             | 2 258          | 12          | 2 103      | 3,3                | 9,1            | 8,5        |
| Lichtenberg .....     | 599             | 2 655          | 16          | 2 428      | 2,3                | 10,2           | 9,3        |
| Reinickendorf .....   | 902             | 1 937          | 6           | 2 802      | 3,7                | 8,0            | 11,6       |
| Berlin                | 12 394          | 33 393         | 161         | 32 234     | 3,6                | 9,7            | 9,4        |

→ Jahrbuch Brandenburg: 01.28



**Eheschließungen 2006 bis 2010  
nach dem bisherigen Familienstand der Ehegatten**

01.24

| Familienstand<br>des Mannes | Familienstand der Frau |                |                      |           |      |
|-----------------------------|------------------------|----------------|----------------------|-----------|------|
|                             | ledig                  | ver-<br>witwet | ge-<br>schie-<br>den | insgesamt |      |
|                             |                        |                |                      | absolut   | %    |
| 2006                        |                        |                |                      |           |      |
| Ledig.....                  | 6 961                  | 36             | 1 225                | 8 222     | 70,7 |
| Verwitwet.....              | 39                     | 18             | 146                  | 203       | 1,7  |
| Geschieden .....            | 1 318                  | 77             | 1 814                | 3 209     | 27,6 |
| Insgesamt                   | 8 318                  | 131            | 3 185                | 11 634    | x    |
| %                           | 71,5                   | 1,1            | 27,4                 | x         | 100  |
| 2007                        |                        |                |                      |           |      |
| Ledig.....                  | 7 037                  | 26             | 1 175                | 8 238     | 71,6 |
| Verwitwet.....              | 40                     | 22             | 129                  | 191       | 1,7  |
| Geschieden .....            | 1 279                  | 67             | 1 736                | 3 082     | 26,8 |
| Insgesamt                   | 8 356                  | 115            | 3 040                | 11 511    | x    |
| %                           | 72,6                   | 1,0            | 26,4                 | x         | 100  |
| 2008                        |                        |                |                      |           |      |
| Ledig.....                  | 7 163                  | 31             | 1 203                | 8 397     | 71,4 |
| Verwitwet.....              | 43                     | 21             | 152                  | 216       | 1,8  |
| Geschieden .....            | 1 310                  | 87             | 1 752                | 3 149     | 26,8 |
| Insgesamt                   | 8 516                  | 139            | 3 107                | 11 762    | x    |
| %                           | 72,4                   | 1,2            | 26,4                 | x         | 100  |
| 2009                        |                        |                |                      |           |      |
| Ledig.....                  | 7 835                  | 43             | 1 225                | 9 103     | 72,5 |
| Verwitwet.....              | 47                     | 25             | 123                  | 195       | 1,6  |
| Geschieden .....            | 1 366                  | 96             | 1 797                | 3 259     | 26,0 |
| Insgesamt                   | 9 248                  | 164            | 3 145                | 12 557    | x    |
| %                           | 73,6                   | 1,3            | 25,0                 | x         | 100  |
| 2010                        |                        |                |                      |           |      |
| Ledig.....                  | 7 761                  | 39             | 1 207                | 9 007     | 72,7 |
| Verwitwet.....              | 55                     | 20             | 131                  | 206       | 1,7  |
| Geschieden .....            | 1 337                  | 73             | 1 771                | 3 181     | 25,7 |
| Insgesamt                   | 9 153                  | 132            | 3 109                | 12 394    | x    |
| %                           | 73,9                   | 1,1            | 25,1                 | x         | 100  |

→ Jahrbuch Brandenburg: 01.29

### Durchschnittliches Heiratsalter 2001 bis 2010 nach dem bisherigen Familienstand der Ehegatten

01.25

| Jahr     | Ins-<br>gesamt | Familienstand vor der Eheschließung |           |            |
|----------|----------------|-------------------------------------|-----------|------------|
|          |                | ledig                               | verwitwet | geschieden |
| Männer   |                |                                     |           |            |
| 2001 ... | 39,0           | 33,2                                | 64,0      | 48,1       |
| 2002 ... | 37,5           | 33,0                                | 61,0      | 46,7       |
| 2003 ... | 38,0           | 33,2                                | 63,6      | 47,5       |
| 2004 ... | 38,6           | 33,9                                | 64,5      | 48,0       |
| 2005 ... | 38,9           | 34,3                                | 63,7      | 48,4       |
| 2006 ... | 38,7           | 34,2                                | 63,9      | 48,8       |
| 2007 ... | 38,7           | 34,2                                | 64,7      | 49,2       |
| 2008 ... | 38,9           | 34,4                                | 64,2      | 49,4       |
| 2009 ... | 39,0           | 34,6                                | 65,0      | 49,8       |
| 2010 ... | 39,1           | 34,6                                | 63,9      | 50,1       |
| Frauen   |                |                                     |           |            |
| 2001 ... | 35,6           | 30,5                                | 52,5      | 44,7       |
| 2002 ... | 34,4           | 30,3                                | 50,9      | 42,9       |
| 2003 ... | 34,7           | 30,6                                | 51,6      | 43,8       |
| 2004 ... | 35,2           | 31,1                                | 53,1      | 44,3       |
| 2005 ... | 35,6           | 31,5                                | 52,6      | 44,8       |
| 2006 ... | 35,3           | 31,3                                | 54,0      | 45,1       |
| 2007 ... | 35,4           | 31,5                                | 52,4      | 45,4       |
| 2008 ... | 35,7           | 31,6                                | 53,5      | 46,2       |
| 2009 ... | 35,8           | 31,9                                | 53,5      | 46,4       |
| 2010 ... | 35,8           | 31,9                                | 53,3      | 46,7       |

→ Jahrbuch Brandenburg: 01.30

**Gerichtliche Entscheidungen in Ehesachen 2010 nach Art der Entscheidung**

| Art der Entscheidung  | Ins-gesamt | Antragsteller/Kläger |                     |                       |            |      |       | beide | Staats-anwalt-schaft |
|-----------------------|------------|----------------------|---------------------|-----------------------|------------|------|-------|-------|----------------------|
|                       |            | Mann                 |                     |                       | Frau       |      |       |       |                      |
|                       |            | ins-gesamt           | ohne                | mit                   | ins-gesamt | ohne | mit   |       |                      |
|                       |            |                      | Zustimmung der Frau | Zustimmung des Mannes |            |      |       |       |                      |
| Insgesamt.....        | 8 452      | 3 122                | 175                 | 2 947                 | 4 436      | 262  | 4 174 | 894   | -                    |
| Gerichtliche          |            |                      |                     |                       |            |      |       |       |                      |
| Ehelösungen .....     | 8 390      | 3 103                | 175                 | 2 928                 | 4 402      | 260  | 4 142 | 885   | -                    |
| Scheidung der Ehe ... | 8 384      | 3 102                | /                   | /                     | 4 399      | /    | /     | 883   | -                    |
| Aufhebung der Ehe ..  | 6          | 1                    | 1                   | -                     | 3          | 3    | -     | 2     | -                    |
| Abweisungen .....     | 62         | 19                   | -                   | 19                    | 34         | 2    | 32    | 9     | -                    |

01.26

→ Jahrbuch Brandenburg: 01.32

**Ehescheidungen 2010 nach Altersunterschied der Ehegatten**

| Altersunterschied der Ehegatten | Ins-gesamt | Jahr der Eheschließung |      |               |      |               |      |               |      |
|---------------------------------|------------|------------------------|------|---------------|------|---------------|------|---------------|------|
|                                 |            | 1984 und früher        |      | 1985 bis 1994 |      | 1995 bis 2004 |      | 2005 bis 2010 |      |
|                                 |            | absolut                | %    | absolut       | %    | absolut       | %    | absolut       | %    |
| Weniger als 1 Jahr              | 1 453      | 244                    | 16,8 | 388           | 26,7 | 596           | 41,0 | 225           | 15,5 |
| 1 bis 3 Jahre .....             | 3 066      | 426                    | 13,9 | 883           | 28,8 | 1 268         | 41,4 | 489           | 15,9 |
| 4 bis 6 Jahre .....             | 1 678      | 185                    | 11,0 | 396           | 23,6 | 807           | 48,1 | 290           | 17,3 |
| 7 bis 10 Jahre .....            | 1 063      | 78                     | 7,3  | 232           | 21,8 | 547           | 51,5 | 206           | 19,4 |
| 11 bis 15 Jahre .....           | 628        | 23                     | 3,7  | 115           | 18,3 | 366           | 58,3 | 124           | 19,7 |
| 16 Jahre und mehr               | 496        | 6                      | 1,2  | 52            | 10,5 | 304           | 61,3 | 134           | 27,0 |
| Insgesamt                       | 8 384      | 962                    | 11,5 | 2 066         | 24,6 | 3 888         | 46,4 | 1 468         | 17,5 |

01.27

**Zusammengefasste Geburtenziffer<sup>1</sup> 1991 bis 2010 nach Bezirken**

01.28

| Bezirk                | 1991  | 1995  | 2000  | 2005  | 2007  | 2008  | 2009  | 2010  |
|-----------------------|-------|-------|-------|-------|-------|-------|-------|-------|
| Mitte .....           | 1 299 | 1 203 | 1 330 | 1 322 | 1 373 | 1 399 | 1 354 | 1 386 |
| Friedrh.-Kreuzb.....  | 1 308 | 1 204 | 1 227 | 1 098 | 1 171 | 1 117 | 1 137 | 1 167 |
| Pankow .....          | 832   | 803   | 979   | 1 074 | 1 210 | 1 261 | 1 253 | 1 305 |
| Charlbg.-Wilmerd.     | 1 101 | 1 063 | 1 019 | 1 035 | 1 127 | 1 080 | 1 107 | 1 129 |
| Spandau .....         | 1 243 | 1 246 | 1 332 | 1 238 | 1 401 | 1 498 | 1 405 | 1 532 |
| Steglitz-Zehlend..... | 1 188 | 1 067 | 1 067 | 1 110 | 1 140 | 1 232 | 1 221 | 1 306 |
| Tempelh.-Schöneb.     | 1 206 | 1 134 | 1 200 | 1 187 | 1 250 | 1 251 | 1 271 | 1 309 |
| Neukölln .....        | 1 346 | 1 369 | 1 498 | 1 394 | 1 436 | 1 409 | 1 378 | 1 434 |
| Treptow-Köpenick      | 876   | 818   | 1 162 | 1 174 | 1 289 | 1 373 | 1 379 | 1 391 |
| Marzahn-Hellersd.     | 879   | 811   | 1 132 | 1 203 | 1 323 | 1 334 | 1 393 | 1 415 |
| Lichtenberg .....     | 743   | 772   | 1 077 | 1 129 | 1 228 | 1 217 | 1 363 | 1 373 |
| Reinickendorf.....    | 1 258 | 1 200 | 1 259 | 1 288 | 1 394 | 1 454 | 1 433 | 1 496 |
| Berlin                | 1 103 | 1 057 | 1 183 | 1 185 | 1 274 | 1 293 | 1 300 | 1 344 |

1 berechnet nach der Altersjahrmethode

→ Jahrbuch Brandenburg: 01.33

**Mehrlingsgeburten 1991 bis 2010**

| Jahr                                     | Ins-<br>gesamt | Zwillinge |                      |          | Drillinge            |                      |          |          | Sonstige<br>Mehrlings-<br>geburten |
|--|----------------|-----------|----------------------|----------|----------------------|----------------------|----------|----------|------------------------------------|
|  |                | 2 männl.  | 1 männl.<br>1 weibl. | 2 weibl. | 2 männl.<br>1 weibl. | 1 männl.<br>2 weibl. | 3 männl. | 3 weibl. |                                    |
| 1991 .....                               | 347            | 108       | 115                  | 114      | 2                    | 4                    | 3        | 1        | -                                  |
| 1992 .....                               | 339            | 114       | 104                  | 113      | 5                    | -                    | -        | 3        | -                                  |
| 1993 .....                               | 355            | 108       | 122                  | 113      | 2                    | 7                    | 3        | -        | -                                  |
| 1994 .....                               | 366            | 135       | 105                  | 114      | 4                    | 2                    | 4        | 1        | 1                                  |
| 1995 .....                               | 365            | 112       | 132                  | 117      | 2                    | 1                    | 1        | -        | -                                  |
| 1996 .....                               | 403            | 142       | 128                  | 121      | 3                    | 3                    | 2        | 4        | -                                  |
| 1997 .....                               | 387            | 116       | 146                  | 113      | 6                    | 3                    | 2        | 1        | -                                  |
| 1998 .....                               | 404            | 119       | 138                  | 129      | 7                    | 6                    | 4        | 1        | -                                  |
| 1999 .....                               | 468            | 132       | 167                  | 150      | 5                    | 6                    | 1        | 5        | 2                                  |
| 2000 .....                               | 417            | 132       | 151                  | 125      | 4                    | 3                    | 2        | -        | -                                  |
| 2001 .....                               | 436            | 137       | 158                  | 129      | 3                    | 1                    | 5        | 2        | 1                                  |
| 2002 .....                               | 490            | 167       | 168                  | 138      | 4                    | 5                    | 2        | 6        | -                                  |
| 2003 .....                               | 471            | 141       | 171                  | 148      | 3                    | 4                    | 1        | 3        | -                                  |
| 2004 .....                               | 516            | 176       | 191                  | 135      | 2                    | 4                    | 2        | 6        | -                                  |
| 2005 .....                               | 416            | 140       | 150                  | 121      | 2                    | 2                    | -        | -        | 1                                  |
| 2006 .....                               | 497            | 174       | 173                  | 139      | 6                    | 1                    | 3        | 1        | -                                  |
| 2007 .....                               | 539            | 168       | 188                  | 172      | 5                    | 1                    | 2        | 3        | -                                  |
| 2008 .....                               | 583            | 194       | 206                  | 169      | 4                    | 2                    | 4        | 3        | 1                                  |
| 2009 .....                               | 608            | 190       | 234                  | 170      | 4                    | 5                    | 1        | 3        | 1                                  |
| 2010 .....                               | 600            | 192       | 225                  | 168      | 5                    | 3                    | 4        | 2        | 1                                  |
| Miteinander<br>verheiratete Eltern       | 377            | 115       | 145                  | 107      | 5                    | 1                    | 2        | 1        | 1                                  |
| Nicht miteinander<br>verheiratete Eltern | 223            | 77        | 80                   | 61       | -                    | 2                    | 2        | 1        | -                                  |

→ Jahrbuch Brandenburg: 01.34

01.29

## Gestorbene 2010 nach Altersgruppen und Familienstand

01.30

| Altersgruppe<br>in Jahren | Gestorbene     |      |                                    | Davon |                  |                |                 |
|---------------------------|----------------|------|------------------------------------|-------|------------------|----------------|-----------------|
|                           | ins-<br>gesamt | %    | je 1 000<br>Einwohner <sup>1</sup> | ledig | ver-<br>heiratet | ver-<br>witwet | ge-<br>schieden |
| insgesamt                 |                |      |                                    |       |                  |                |                 |
| unter 1 ...               | 101            | 0,3  | 3,0                                | 101   | –                | –              | –               |
| 1 bis unter 5 ...         | 29             | 0,1  | 0,2                                | 29    | –                | –              | –               |
| 5 bis unter 10 ...        | 10             | 0,0  | 0,1                                | 10    | –                | –              | –               |
| 10 bis unter 20 ...       | 41             | 0,1  | 0,2                                | 41    | –                | –              | –               |
| 20 bis unter 30 ...       | 201            | 0,6  | 0,4                                | 183   | 16               | –              | 2               |
| 30 bis unter 40 ...       | 304            | 0,9  | 0,6                                | 200   | 75               | –              | 29              |
| 40 bis unter 50 ...       | 1 168          | 3,6  | 2,0                                | 525   | 351              | 18             | 274             |
| 50 bis unter 60 ...       | 2 396          | 7,4  | 5,3                                | 634   | 968              | 122            | 672             |
| 60 bis unter 70 ...       | 4 866          | 15,1 | 12,3                               | 709   | 2 392            | 607            | 1 158           |
| 70 bis unter 80 ...       | 8 357          | 25,9 | 27,6                               | 729   | 4 199            | 2 134          | 1 295           |
| 80 und mehr .....         | 14 761         | 45,8 | 101,7                              | 1 112 | 3 325            | 8 888          | 1 436           |
| Insgesamt                 | 32 234         | 100  | 9,4                                | 4 273 | 11 326           | 11 769         | 4 866           |
| männlich                  |                |      |                                    |       |                  |                |                 |
| unter 1 ...               | 56             | 0,4  | 3,3                                | 56    | –                | –              | –               |
| 1 bis unter 5 ...         | 15             | 0,1  | 0,2                                | 15    | –                | –              | –               |
| 5 bis unter 10 ...        | 5              | 0,0  | 0,1                                | 5     | –                | –              | –               |
| 10 bis unter 20 ...       | 29             | 0,2  | 0,2                                | 29    | –                | –              | –               |
| 20 bis unter 30 ...       | 125            | 0,8  | 0,5                                | 120   | 5                | –              | –               |
| 30 bis unter 40 ...       | 199            | 1,3  | 0,8                                | 145   | 40               | –              | 14              |
| 40 bis unter 50 ...       | 807            | 5,3  | 2,7                                | 408   | 212              | 8              | 179             |
| 50 bis unter 60 ...       | 1 593          | 10,5 | 7,0                                | 486   | 610              | 45             | 452             |
| 60 bis unter 70 ...       | 3 126          | 20,7 | 16,5                               | 555   | 1 603            | 244            | 724             |
| 70 bis unter 80 ...       | 4 730          | 31,3 | 35,2                               | 417   | 2 978            | 720            | 615             |
| 80 und mehr .....         | 4 435          | 29,3 | 101,5                              | 152   | 2 421            | 1 604          | 258             |
| Zusammen                  | 15 120         | 100  | 9,0                                | 2 388 | 7 869            | 2 621          | 2 242           |
| weiblich                  |                |      |                                    |       |                  |                |                 |
| unter 1 ...               | 45             | 0,3  | 2,8                                | 45    | –                | –              | –               |
| 1 bis unter 5 ...         | 14             | 0,1  | 0,2                                | 14    | –                | –              | –               |
| 5 bis unter 10 ...        | 5              | 0,0  | 0,1                                | 5     | –                | –              | –               |
| 10 bis unter 20 ...       | 12             | 0,1  | 0,1                                | 12    | –                | –              | –               |
| 20 bis unter 30 ...       | 76             | 0,4  | 0,3                                | 63    | 11               | –              | 2               |
| 30 bis unter 40 ...       | 105            | 0,6  | 0,4                                | 55    | 35               | –              | 15              |
| 40 bis unter 50 ...       | 361            | 2,1  | 1,3                                | 117   | 139              | 10             | 95              |
| 50 bis unter 60 ...       | 803            | 4,7  | 3,5                                | 148   | 358              | 77             | 220             |
| 60 bis unter 70 ...       | 1 740          | 10,2 | 8,5                                | 154   | 789              | 363            | 434             |
| 70 bis unter 80 ...       | 3 627          | 21,2 | 21,6                               | 312   | 1 221            | 1 414          | 680             |
| 80 und mehr .....         | 10 326         | 60,3 | 101,8                              | 960   | 904              | 7 284          | 1 178           |
| Zusammen                  | 17 114         | 100  | 9,7                                | 1 885 | 3 457            | 9 148          | 2 624           |

<sup>1</sup> bei den Gestorbenen im 1. Lebensjahr berechnet auf 1 000 Lebendgeborene unter Berücksichtigung der Geburtenentwicklung im Berichts- und Vorjahr (Methode Rahts)

→ Jahrbuch Brandenburg: 01.35

**Gestorbene im 1. Lebensjahr 2010 nach Bezirken**

| Bezirk               | Insgesamt      |               |               | Von nicht miteinander<br>verheirateten Eltern |               |               | Je 1 000 Lebendgeborene <sup>1</sup> |               |               |
|----------------------|----------------|---------------|---------------|---|---------------|---------------|--------------------------------------|---------------|---------------|
|                      | ins-<br>gesamt | männ-<br>lich | weib-<br>lich | ins-<br>gesamt                                | männ-<br>lich | weib-<br>lich | ins-<br>gesamt                       | männ-<br>lich | weib-<br>lich |
| Mitte .....          | 15             | 8             | 7             | 9   | 4             | 5             | 3,9                                  | 4,1           | 3,7           |
| Friedrh.-Kreuzb..... | 8              | 7             | 1             | 4   | 3             | 1             | 2,4                                  | 4,2           | 0,6           |
| Pankow .....         | 11             | 7             | 4             | 7   | 4             | 3             | 2,5                                  | 3,1           | 1,9           |
| Charlbg.-Wilmersd.   | 5              | 2             | 3             | 2   | -             | 2             | 2,1                                  | 1,6           | 2,5           |
| Spandau .....        | 7              | 2             | 5             | 5   | 1             | 4             | 3,5                                  | 1,9           | 5,2           |
| Steglitz-Zehlend.... | 5              | 5             | -             | -   | -             | -             | 2,3                                  | 4,4           | -             |
| Tempelh.-Schöneb.    | 5              | 3             | 2             | 2   | 1             | 1             | 1,7                                  | 2,0           | 1,4           |
| Neukölln .....       | 18             | 12            | 6             | 10  | 6             | 4             | 5,5                                  | 7,2           | 3,7           |
| Treptow-Köpenick     | 11             | 5             | 6             | 7   | 3             | 4             | 5,1                                  | 4,7           | 5,4           |
| Marzahn-Hellersd.    | 2              | 1             | 1             | 1   | 1             | -             | 0,9                                  | 0,8           | 0,9           |
| Lichtenberg .....    | 9              | 4             | 5             | 7   | 2             | 5             | 3,4                                  | 2,9           | 3,9           |
| Reinickendorf.....   | 5              | -             | 5             | 2   | -             | 2             | 2,6                                  | -             | 5,4           |
| <b>Berlin</b>        | <b>101</b>     | <b>56</b>     | <b>45</b>     | <b>56</b>                                     | <b>25</b>     | <b>31</b>     | <b>3,0</b>                           | <b>3,3</b>    | <b>2,8</b>    |

01.31

<sup>1</sup> bei den Bezirken bezogen auf die Lebendgeborenen des Berichtsjahres; bei Berlin berechnet unter Berücksichtigung der Geburtenentwicklung im Berichts- und Vorjahr (Methode Rahts)

→ Jahrbuch Brandenburg: 01.36

**Sterbehäufigkeit 1991 bis 2010 nach Altersgruppen und Geschlecht**

| Altersgruppe<br>in Jahren | Gestorbene auf 1 000 Einwohner je Altersgruppe <sup>1</sup> |               |               |               |               |               |               |               |               |               |
|---------------------------|---|---------------|---------------|---------------|---------------|---------------|---------------|---------------|---------------|---------------|
|                           | 1991  |               | 2001          |               | 2008          |               | 2009          |               | 2010          |               |
|                           | männ-<br>lich   | weib-<br>lich | männ-<br>lich | weib-<br>lich | männ-<br>lich | weib-<br>lich | männ-<br>lich | weib-<br>lich | männ-<br>lich | weib-<br>lich |
| unter 1                   | 7,7   | 6,5           | 4,1           | 2,7           | 3,8           | 2,9           | 4,6           | 3,1           | 3,3           | 2,8           |
| 1 bis unter 5             | 0,5   | 0,5           | 0,4           | 0,1           | 0,2           | 0,2           | 0,2           | 0,1           | 0,2           | 0,2           |
| 5 bis unter 10            | 0,2   | 0,2           | 0,1           | 0,0           | 0,0           | 0,1           | 0,1           | 0,1           | 0,1           | 0,1           |
| 10 bis unter 15           | 0,3   | 0,2           | 0,2           | 0,1           | 0,1           | 0,1           | 0,2           | 0,1           | 0,1           | 0,0           |
| 15 bis unter 20           | 0,9   | 0,3           | 0,4           | 0,2           | 0,4           | 0,2           | 0,2           | 0,1           | 0,3           | 0,1           |
| 20 bis unter 25           | 1,2   | 0,5           | 0,6           | 0,3           | 0,4           | 0,3           | 0,5           | 0,2           | 0,5           | 0,2           |
| 25 bis unter 30           | 1,5   | 0,5           | 0,7           | 0,3           | 0,5           | 0,2           | 0,7           | 0,2           | 0,5           | 0,4           |
| 30 bis unter 35           | 2,1   | 0,9           | 0,9           | 0,4           | 0,8           | 0,3           | 0,8           | 0,3           | 0,6           | 0,3           |
| 35 bis unter 40           | 2,9   | 1,2           | 1,4           | 0,8           | 1,0           | 0,4           | 1,0           | 0,7           | 0,9           | 0,6           |
| 40 bis unter 45           | 3,8   | 2,0           | 2,6           | 1,4           | 2,1           | 1,1           | 1,8           | 1,0           | 1,9           | 0,9           |
| 45 bis unter 50           | 5,8   | 2,9           | 4,3           | 2,2           | 3,7           | 1,8           | 3,4           | 1,7           | 3,4           | 1,6           |
| 50 bis unter 55           | 9,0   | 4,4           | 6,6           | 3,0           | 5,7           | 3,2           | 5,9           | 2,7           | 5,2           | 2,9           |
| 55 bis unter 60           | 14,1  | 6,9           | 10,5          | 4,7           | 8,6           | 4,7           | 8,7           | 4,6           | 9,2           | 4,2           |
| 60 bis unter 65           | 21,9  | 12,2          | 14,8          | 7,2           | 14,1          | 7,0           | 12,5          | 6,8           | 12,6          | 6,6           |
| 65 bis unter 70           | 33,2  | 18,9          | 22,9          | 12,2          | 20,2          | 10,4          | 18,5          | 10,1          | 19,8          | 10,1          |
| 70 bis unter 75           | 51,7  | 29,9          | 37,2          | 22,1          | 29,2          | 17,3          | 28,9          | 16,6          | 28,8          | 16,2          |
| 75 bis unter 80           | 84,0  | 50,6          | 58,2          | 36,3          | 47,4          | 31,1          | 45,7          | 30,1          | 46,8          | 30,0          |
| 80 bis unter 85           | 126,9   | 85,1          | 91,5          | 61,0          | 79,2          | 56,5          | 78,5          | 57,2          | 79,1          | 56,4          |
| 85 bis unter 90           | 188,3   | 148,4         | 149,6         | 116,7         | 128,2         | 104,4         | 132,6         | 106,0         | 127,1         | 103,6         |
| 90 und mehr...            | 280,0   | 258,1         | 198,9         | 202,8         | 160,0         | 220,6         | 161,1         | 215,9         | 159,0         | 214,2         |
| <b>Insgesamt</b>          | <b>10,9</b>   | <b>14,3</b>   | <b>8,6</b>    | <b>10,8</b>   | <b>8,6</b>    | <b>9,9</b>    | <b>8,7</b>    | <b>9,8</b>    | <b>9,0</b>    | <b>9,7</b>    |

01.32

<sup>1</sup> bei den Gestorbenen im 1. Lebensjahr berechnet auf 1 000 Lebendgeborene unter Berücksichtigung der Geburtenentwicklung im Berichts- und Vorjahr (Methode Rahts)

→ Jahrbuch Brandenburg: 01.37

### Wanderungen über die Grenze von Berlin 2010 nach Herkunfts- und Zielgebieten<sup>1</sup>

01.33

| Herkunfts-<br>bzw. Zielgebiet   | Zuzüge    |          | Fortzüge  |          | Zuzugs- oder<br>Fortzugsüberschuss (-) |          |
|---------------------------------|-----------|----------|-----------|----------|--|----------|
|                                 | insgesamt | weiblich | insgesamt | weiblich | insgesamt                              | weiblich |
| Schleswig-Holstein...           | 2 807     | 1 423    | 2 477     | 1 264    | 330                                    | 159      |
| Hamburg.....                    | 3 470     | 1 725    | 2 794     | 1 471    | 676                                    | 254      |
| Niedersachsen.....              | 6 761     | 3 420    | 4 888     | 2 414    | 1 873                                  | 1 006    |
| Bremen.....                     | 1 105     | 600      | 674       | 362      | 431                                    | 238      |
| Nordrhein-Westfalen             | 11 460    | 5 741    | 7 631     | 3 869    | 3 829                                  | 1 872    |
| Hessen.....                     | 5 047     | 2 547    | 3 544     | 1 705    | 1 503                                  | 842      |
| Rheinland-Pfalz.....            | 2 170     | 1 120    | 1 331     | 688      | 839                                    | 432      |
| Baden-Württemberg               | 7 291     | 3 633    | 5 221     | 2 609    | 2 070                                  | 1 024    |
| Bayern.....                     | 8 196     | 4 120    | 6 242     | 3 069    | 1 954                                  | 1 051    |
| Saarland.....                   | 504       | 259      | 313       | 149      | 191                                    | 110      |
| Brandenburg.....                | 24 115    | 12 114   | 25 853    | 13 077   | - 1 738                                | - 963    |
| Mecklenburg-<br>Vorpommern..... | 4 281     | 2 134    | 2 802     | 1 446    | 1 479                                  | 688      |
| Sachsen.....                    | 5 409     | 2 808    | 3 195     | 1 600    | 2 214                                  | 1 208    |
| Sachsen-Anhalt.....             | 3 387     | 1 732    | 1 910     | 950      | 1 477                                  | 782      |
| Thüringen.....                  | 2 155     | 1 138    | 1 293     | 680      | 862                                    | 458      |
| Bundesgebiet                    | 88 158    | 44 514   | 70 168    | 35 353   | 17 990                                 | 9 161    |
| Ausland <sup>2</sup> .....      | 59 611    | 25 701   | 60 783    | 25 210   | - 1 172                                | 491      |
| Insgesamt                       | 147 769   | 70 215   | 130 951   | 60 563   | 16 818                                 | 9 652    |

<sup>1</sup> siehe Vorbemerkungen unter der Definition „Wanderungen“

<sup>2</sup> einschließlich unbekanntes Ausland und Wanderungsfälle ohne Angabe eines Herkunfts- bzw. Zielgebietes

→ Jahrbuch Brandenburg: 01.38



**Wanderungen über die Grenze von Berlin 2010  
 nach Altersgruppen<sup>1</sup>**

01.34

| Altersgruppe<br>in Jahren | Wanderungen                    |               |               |            |            |            |
|---------------------------|--------------------------------|---------------|---------------|------------|------------|------------|
|                           | insgesamt                      | männlich      | weiblich      | insgesamt  | männlich   | weiblich   |
|                           | Personen                       |               |               | %          |            |            |
|                           | Zuzüge                         |               |               |            |            |            |
| unter 14 ...              | 11 343                         | 5 798         | 5 545         | 7,7        | 7,5        | 7,9        |
| 14 bis unter 18 ...       | 2 946                          | 1 491         | 1 455         | 2,0        | 1,9        | 2,1        |
| 18 bis unter 21 ...       | 11 268                         | 4 741         | 6 527         | 7,6        | 6,1        | 9,3        |
| 21 bis unter 25 ...       | 28 972                         | 13 310        | 15 662        | 19,6       | 17,2       | 22,3       |
| 25 bis unter 30 ...       | 32 677                         | 16 732        | 15 945        | 22,1       | 21,6       | 22,7       |
| 30 bis unter 40 ...       | 30 954                         | 18 313        | 12 641        | 20,9       | 23,6       | 18,0       |
| 40 bis unter 50 ...       | 15 195                         | 9 610         | 5 585         | 10,3       | 12,4       | 8,0        |
| 50 bis unter 65 ...       | 9 485                          | 5 427         | 4 058         | 6,4        | 7,0        | 5,8        |
| 65 und mehr .....         | 4 929                          | 2 132         | 2 797         | 3,3        | 2,7        | 4,0        |
| <b>Insgesamt</b>          | <b>147 769</b>                 | <b>77 554</b> | <b>70 215</b> | <b>100</b> | <b>100</b> | <b>100</b> |
|                           | darunter aus den Bundesländern |               |               |            |            |            |
| unter 14 ...              | 6 424                          | 3 226         | 3 198         | 7,3        | 7,4        | 7,2        |
| 14 bis unter 18 ...       | 1 494                          | 712           | 782           | 1,7        | 1,6        | 1,8        |
| 18 bis unter 21 ...       | 7 088                          | 2 751         | 4 337         | 8,0        | 6,3        | 9,7        |
| 21 bis unter 25 ...       | 17 835                         | 8 044         | 9 791         | 20,2       | 18,4       | 22,0       |
| 25 bis unter 30 ...       | 20 502                         | 10 043        | 10 459        | 23,3       | 23,0       | 23,5       |
| 30 bis unter 40 ...       | 17 077                         | 9 606         | 7 471         | 19,4       | 22,0       | 16,8       |
| 40 bis unter 50 ...       | 8 251                          | 4 771         | 3 480         | 9,4        | 10,9       | 7,8        |
| 50 bis unter 65 ...       | 5 409                          | 2 821         | 2 588         | 6,1        | 6,5        | 5,8        |
| 65 und mehr .....         | 4 078                          | 1 670         | 2 408         | 4,6        | 3,8        | 5,4        |
| <b>Zusammen</b>           | <b>88 158</b>                  | <b>43 644</b> | <b>44 514</b> | <b>100</b> | <b>100</b> | <b>100</b> |
|                           | Fortzüge                       |               |               |            |            |            |
| unter 14 ...              | 11 701                         | 5 965         | 5 736         | 8,9        | 8,5        | 9,5        |
| 14 bis unter 18 ...       | 2 089                          | 1 089         | 1 000         | 1,6        | 1,5        | 1,7        |
| 18 bis unter 21 ...       | 5 030                          | 2 343         | 2 687         | 3,8        | 3,3        | 4,4        |
| 21 bis unter 25 ...       | 16 058                         | 7 434         | 8 624         | 12,3       | 10,6       | 14,2       |
| 25 bis unter 30 ...       | 23 340                         | 11 437        | 11 903        | 17,8       | 16,2       | 19,7       |
| 30 bis unter 40 ...       | 31 725                         | 18 256        | 13 469        | 24,2       | 25,9       | 22,2       |
| 40 bis unter 50 ...       | 19 169                         | 11 969        | 7 200         | 14,6       | 17,0       | 11,9       |
| 50 bis unter 65 ...       | 13 747                         | 8 236         | 5 511         | 10,5       | 11,7       | 9,1        |
| 65 und mehr .....         | 8 092                          | 3 659         | 4 433         | 6,2        | 5,2        | 7,3        |
| <b>Insgesamt</b>          | <b>130 951</b>                 | <b>70 388</b> | <b>60 563</b> | <b>100</b> | <b>100</b> | <b>100</b> |
|                           | darunter in die Bundesländer   |               |               |            |            |            |
| unter 14 ...              | 8 310                          | 4 237         | 4 073         | 11,8       | 12,2       | 11,5       |
| 14 bis unter 18 ...       | 1 238                          | 639           | 599           | 1,8        | 1,8        | 1,7        |
| 18 bis unter 21 ...       | 3 514                          | 1 548         | 1 966         | 5,0        | 4,4        | 5,6        |
| 21 bis unter 25 ...       | 9 301                          | 4 190         | 5 111         | 13,3       | 12,0       | 14,5       |
| 25 bis unter 30 ...       | 12 808                         | 5 923         | 6 885         | 18,3       | 17,0       | 19,5       |
| 30 bis unter 40 ...       | 15 813                         | 8 389         | 7 424         | 22,5       | 24,1       | 21,0       |
| 40 bis unter 50 ...       | 8 928                          | 5 016         | 3 912         | 12,7       | 14,4       | 11,1       |
| 50 bis unter 65 ...       | 5 978                          | 3 141         | 2 837         | 8,5        | 9,0        | 8,0        |
| 65 und mehr .....         | 4 278                          | 1 732         | 2 546         | 6,1        | 5,0        | 7,2        |
| <b>Zusammen</b>           | <b>70 168</b>                  | <b>34 815</b> | <b>35 353</b> | <b>100</b> | <b>100</b> | <b>100</b> |

<sup>1</sup> siehe Vorbemerkungen unter der Definition „Wanderungen“

→ Jahrbuch Brandenburg: 01.39

Wanderungen 2010 nach Bezirken<sup>1</sup>

01.35

| Bezirk                | Zuzüge     |                            | Fortzüge   |                            | Zuzugs- oder Fortzugsüberschuss (-) |           |         |
|-----------------------|------------|----------------------------|------------|----------------------------|-------------------------------------|-----------|---------|
|                       | ins-gesamt | über die Grenze von Berlin | ins-gesamt | über die Grenze von Berlin | ins-gesamt                          | durch     |         |
|                       |            |                            |            |                            |                                     | Binnen-   | Außen-  |
|                       |            |                            |            |                            |                                     | wanderung |         |
| Mitte .....           | 41 429     | 24 956                     | 42 894     | 22 943                     | - 1 465                             | - 3 478   | 2 013   |
| Friedrh.-Kreuzb. .... | 31 434     | 17 646                     | 31 775     | 14 105                     | - 341                               | - 3 882   | 3 541   |
| Pankow .....          | 30 580     | 16 787                     | 26 793     | 12 759                     | 3 787                               | - 241     | 4 028   |
| Charlbg.-Wilmersd.    | 27 269     | 14 472                     | 26 140     | 12 629                     | 1 129                               | - 714     | 1 843   |
| Spandau .....         | 15 296     | 8 162                      | 12 232     | 5 747                      | 3 064                               | 649       | 2 415   |
| Steglitz-Zehlend....  | 22 000     | 10 893                     | 18 969     | 9 980                      | 3 031                               | 2 118     | 913     |
| Tempelh.-Schöneb.     | 26 214     | 11 734                     | 24 732     | 10 282                     | 1 482                               | 30        | 1 452   |
| Neukölln .....        | 26 843     | 13 222                     | 27 434     | 14 629                     | - 591                               | 816       | - 1 407 |
| Treptow-Köpenick      | 14 907     | 6 858                      | 13 010     | 6 432                      | 1 897                               | 1 471     | 426     |
| Marzahn-Hellersd.     | 14 662     | 6 779                      | 12 863     | 6 415                      | 1 799                               | 1 435     | 364     |
| Lichtenberg .....     | 20 619     | 9 699                      | 18 896     | 8 477                      | 1 723                               | 501       | 1 222   |
| Reinickendorf .....   | 15 204     | 6 561                      | 13 901     | 6 553                      | 1 303                               | 1 295     | 8       |
| Berlin                | 286 457    | 147 769                    | 269 639    | 130 951                    | 16 818                              | -         | 16 818  |

<sup>1</sup> siehe Vorbemerkungen unter der Definition „Wanderungen“

→ Jahrbuch Brandenburg: 01.40

Erwerbstätigkeit

|              |   |    |
|--------------|---|----|
|              | <i>Vorbemerkungen</i> .....   | 68 |
|              | <i>Tabellen</i> .....   | 72 |
| <b>02.01</b> | <b>Erwerbstätige 1991 bis 2010</b> .....  | 72 |
| <b>02.02</b> | <b>Erwerbstätige (Arbeitsort) 1991 bis 2010<br/>nach Wirtschaftsbereichen</b> .....                                   | 73 |
| <b>02.03</b> | <b>Selbständige und mithelfende Familienangehörige<br/>(Arbeitsort) 1991 bis 2010 nach Wirtschaftsbereichen</b> ..... | 74 |
| <b>02.04</b> | <b>Arbeitnehmer (Arbeitsort) 1991 bis 2010<br/>nach Wirtschaftsbereichen</b> .....                                    | 75 |
|              | <b>Geleistete Arbeitsstunden 1998 bis 2010<br/>nach Wirtschaftsbereichen</b>  |    |
| <b>02.05</b> | ... je Erwerbstätigen 1998 bis 2010 .....   | 76 |
| <b>02.06</b> | ... je Arbeitnehmer 1998 bis 2010 .....   | 77 |
| <b>02.07</b> | <b>Erwerbspersonen sowie Erwerbsquoten 2010<br/>nach Altersgruppen</b> .....  | 78 |
|              | <b>Erwerbstätige 2010</b>   |    |
| <b>02.08</b> | ... nach Wirtschaftsbereichen und Stellung im Beruf .....   | 79 |
| <b>02.09</b> | ... nach Altersgruppen und Voll- bzw. Teilzeitbeschäftigung .....   | 80 |
| <b>02.10</b> | ... nach Wirtschaftsbereichen und Voll- bzw. Teilzeitbeschäftigung ....   | 81 |
|              | <b>Sozialversicherungspflichtig Beschäftigte am 30. Juni 2010</b>   |    |
| <b>02.11</b> | ... mit Wohnort in Berlin nach Wirtschaftsbereichen.....  | 82 |
| <b>02.12</b> | ... mit Arbeitsort in Berlin nach Wirtschaftsbereichen .....  | 83 |
| <b>02.13</b> | ... mit Arbeitsort in Berlin nach Altersgruppen.....  | 84 |
| <b>02.14</b> | ... Ausländer mit Arbeitsort in Berlin nach Staatsangehörigkeiten .....   | 84 |
| <b>02.15</b> | ... Einpendler und Auspendler über die Grenze von Berlin<br>nach Wohn- bzw. Arbeitsorten.....                         | 85 |
|              | <b>Arbeitslose und Arbeitslosenquoten</b>   |    |
| <b>02.16</b> | ... 2009 und 2010 nach Monaten .....  | 87 |
| <b>02.17</b> | ... im Jahresdurchschnitt 2009 und 2010 nach Bezirken.....  | 88 |
|              | <b>Arbeitslose 2009 und 2010</b>  |    |
| <b>02.18</b> | ... nach Monaten, Geschlecht und Staatsangehörigkeit .....  | 89 |
| <b>02.19</b> | ... nach Monaten und ausgewählten Altersgruppen.....  | 90 |
| <b>02.20</b> | <b>Offene Stellen 2009 und 2010 nach Monaten<br/>und Voll-/Teilzeitbeschäftigung</b> .....                            | 91 |

Arbeitsmarkt

Dieser Abschnitt enthält Angaben zu Erwerbsbeteiligung und Beschäftigungsverhältnissen der Bevölkerung sowie zur Lage auf dem Arbeitsmarkt, denen verschiedene Quellen zugrunde liegen.

Die **Erwerbstätigenrechnung** für Länder in Deutschland wird durch den Arbeitskreis „Erwerbstätigenrechnung des Bundes und der Länder“, dem die Statistischen Landesämter, das Statistische Bundesamt sowie der Deutsche Städtetag angehören, durchgeführt. Sie liefert umfassende Angaben zur gesamtwirtschaftlichen Erwerbstätigkeit des ökonomisch aktiven Teils der Bevölkerung auf der Grundlage einer Vielzahl erwerbsstatistischer Quellen. Als wichtiger Teil der Volkswirtschaftlichen Gesamtrechnungen entspricht sie den Vorgaben des Europäischen Systems Volkswirtschaftlicher Gesamtrechnungen (ESVG 1995). Die Länderergebnisse werden auf die jeweiligen Ergebnisse des Statistischen Bundesamtes für Deutschland abgestimmt. Zuletzt wurden die Erwerbstätigenzahlen im Rahmen der großen Revision der Volkswirtschaftlichen Gesamtrechnungen 2005 an die neuen Berechnungskonzepte nach nationalem und europäischem Standard angepasst. Revidierte Zeitreihen der regionalen Erwerbstätigkeit liegen ab 1991 bzw. für die Länder des früheren Bundesgebiets ab 1970 vor. Die wirtschaftsfachliche Gliederung der Ergebnisse der Erwerbstätigenrechnung folgt der Klassifikation der Wirtschaftszweige, Ausgabe 2003 (WZ 2003) bis zur nächsten Revision in den Volkswirtschaftlichen Gesamtrechnungen (Revision 2011). Im Rahmen dieser Revision wird die wirtschaftsfachliche Gliederung auf die neue Klassifikation der Wirtschaftszweige, Ausgabe 2008 (WZ 2008) umgestellt werden. Die hier veröffentlichten Ergebnisse entsprechen dem Berechnungsstand des Statistischen Bundesamtes vom August 2010/ Februar 2011.

Die Erwerbstätigenzahlen gehören zu den wichtigsten Indikatoren der regionalen Arbeitsmarktbeobachtung und dienen der Information von Politik, Wirtschaft, Verwaltung, Verbänden und Wissenschaft in wirtschafts-, sozial- und familienpolitischen Fragen. Je nach Zielsetzung werden die Erwerbstätigenzahlen konzeptionell unterschiedlich abgegrenzt, zum einen nach dem Arbeitsort (Inlandskonzept) und zum anderen nach dem Wohnort (Inländerkonzept). So ist es für die Arbeitsmarktbeobachtung einerseits wichtig, wie viele Personen in einer Region arbeiten. Das heißt, die Ermittlung der Erwerbstätigenzahlen erfolgt nach dem Arbeitsortkonzept

(Inlandskonzept). Andererseits werden für Aussagen über die Erwerbssituation der in der Region lebenden Bevölkerung Zahlen nach dem Wohnortkonzept (Inländerkonzept) benötigt.

Die Erwerbstätigenzahlen werden als Jahresdurchschnittszahlen ermittelt.

Der **Mikrozensus** ist eine Haushaltsbefragung der amtlichen Statistik bei jährlich einem Prozent der Bevölkerung der Bundesrepublik Deutschland. Diese Repräsentativstatistik ermöglicht Auswertungen in tiefer fachlicher Gliederung über die Bevölkerung nach Struktur, Beteiligung am Erwerbsleben sowie Ausbildungsstand und über die wirtschaftliche und soziale Situation der Haushalte und Familien. Für die Darstellung der Ergebnisse der Erwerbstätigkeit auf Individualebene – ohne Bezug zum Haushalts- und Lebensformkonzept – wird die Bevölkerung am Ort der alleinigen bzw. Hauptwohnung zugrunde gelegt.

#### Die Statistik der sozialversicherungspflichtig beschäftigten Arbeitnehmer

(Beschäftigungsstatistik) liefert Angaben über etwa drei Viertel der Erwerbstätigen. Damit ist sie die wichtigste Quelle für die Nachweisung eines erwerbsstatistischen Gesamtbildes, wie es in der Erwerbstätigenrechnung als wichtigem Bestandteil der Volkswirtschaftlichen Gesamtrechnungen vollzogen wird. Gesetzliche Grundlage dieser Beschäftigungsstatistik ist das Dritte Buch Sozialgesetzbuch – Arbeitsförderung – SGB (III) vom 24.03.1997 in der Fassung der aktuellen Änderungen. Den gesetzlichen Auftrag zur Durchführung der Beschäftigungsstatistik hat die Bundesagentur für Arbeit. Die Durchführung der Beschäftigungsstatistik gründet sich auf das am 1. Januar 1973 eingeführte integrierte Meldeverfahren zur gesetzlichen Kranken-, Renten- und Pflegeversicherung und zur Arbeitslosenversicherung der Sozialversicherung und zur Bundesagentur für Arbeit.

Die Beschäftigungsstatistik liefert Angaben über sozialversicherungspflichtig Beschäftigte mit ihrer Haupttätigkeit nach demografischen, erwerbsstatistischen und sozialversicherungsrechtlichen Strukturmerkmalen sowie in wirtschaftsfachlicher Gliederung.

Die wirtschaftsfachliche Zuordnung in der Beschäftigungsstatistik wurde ab dem Berichtsjahr 2008 auf die Klassifikation der Wirtschaftszweige, Ausgabe 2008 (WZ 2008) umgestellt. Sie löste die Vorgängerversion WZ 2003 ab. Die Ergebnisse aus der Beschäftigungsstatistik nach wirtschaftsfachlicher Gliederung

derung der neuen WZ 2008 sind größtenteils nicht mit den Ergebnissen aus der Vorgängerversion WZ 2003 vergleichbar.

**Arbeitsmarktdaten** werden von der Bundesagentur für Arbeit im Rahmen ihres gesetzlichen Auftrages, wie im Sozialgesetzbuch (SGB III §§ 280 ff und § 53 SGB II) formuliert, bereitgestellt. Sie führt Register zur Arbeitslosigkeit, beschreibt die Lage sowie Entwicklung des Arbeitsmarktes und erstellt Statistiken. Aufgrund gesetzlicher, methodischer und organisatorischer Änderungen der Arbeitsmarktstatistik sowie der Einführung neuer IT-Verfahren bei der Datenübermittlung und -aufbereitung wurden von der Bundesagentur für Arbeit die Zahlen zur Arbeitslosigkeit für zurückliegende Jahre mehrmals korrigiert. Zuletzt wurde zum Berichtsmonat Mai 2009 die Arbeitslosenstatistik konzeptionell überarbeitet und die Daten rückwirkend ab Juli 2006 neu aufbereitet. Dabei ist es zu Datenrevisionen gekommen.

## Definitionen und methodische Hinweise

### Erwerbstätigenrechnung

#### Erwerbstätige

Als Erwerbstätige werden alle Personen angesehen, die einer Erwerbstätigkeit oder auch mehreren Erwerbstätigkeiten nachgehen, unabhängig von der Dauer ihrer tatsächlich geleisteten Arbeitszeit. Zu den Erwerbstätigen gehören auch Soldaten (einschließlich der Wehr- und Zivildienstleistenden). Im Fall mehrerer (gleichzeitiger) Tätigkeiten wird der Erwerbstätige nur einmal gezählt. Sowohl für die Zuordnung nach der Stellung im Beruf nach Arbeitnehmer oder Selbständiger/mithelfender Familienangehöriger als auch nach Wirtschaftsbereichen wird die zeitlich überwiegende Tätigkeit zugrunde gelegt.

Nach dem Inlands- bzw. Arbeitsortkonzept werden alle Erwerbstätigen bei inländischen Wirtschaftseinheiten – unabhängig von ihrem Wohnsitz – erfasst. Dazu zählen Einpendler im Inland, nicht jedoch Auspendler.

Nach dem Inländer- bzw. Wohnortkonzept werden alle Erwerbstätigen, die in der Region wohnen – unabhängig von ihrem Arbeitsort – erfasst. Dazu zählen Auspendler, nicht jedoch Einpendler in die Region.

#### Arbeitnehmer

Zu den Arbeitnehmern zählen alle Personen, die als Arbeiter, Angestellte, Beamte, Richter, Soldaten, Auszubildende, Praktikanten oder Heimarbeiter in einem Arbeits- oder Dienstverhältnis stehen und hauptsächlich diese Tätigkeit ausüben.

#### Selbständige/

#### mithelfende Familienangehörige

Als Selbständige werden Personen bezeichnet, die ein Unternehmen, einen Betrieb oder eine Arbeitsstätte gewerblicher oder landwirtschaftlicher Art wirtschaftlich und organisatorisch leiten, ferner selbständige Handelsvertreter, alle freiberuflich Tätigen sowie Hausgewerbetreibende und Zwischenmeister.

Mithelfende Familienangehörige sind Personen, die in Unternehmen, Betrieben oder Arbeitsstätten mitarbeiten, die von einem Mitglied ihrer Familie als Selbständiger oder Tätiger Inhaber geleitet werden, ohne hierfür Lohn oder Gehalt zu beziehen und ohne dass für sie Pflichtbeiträge zur gesetzlichen Rentenversicherung gezahlt werden.

**Geleistete Arbeitsstunden**

Erfasst wird die tatsächlich geleistete Arbeitszeit aller Erwerbstätigen am Arbeitsort, d. h. die geleisteten Arbeitsstunden der Arbeitnehmer (Arbeiter, Angestellte, Beamte, Richter, geringfügig Beschäftigte, Soldaten) und der Selbständigen und mithelfenden Familienangehörigen für eine auf wirtschaftlichen Erwerb ausgerichtete Tätigkeit. Hierzu zählen auch die geleisteten Arbeitsstunden von Personen mit mehreren gleichzeitigen Beschäftigungsverhältnissen. Hingegen gehören die bezahlten, aber nicht geleisteten Arbeitsstunden, beispielsweise Jahresurlaub, Erziehungsurlaub, Feiertage, Kurzarbeit oder krankheitsbedingte Abwesenheit nicht dazu. Ebenfalls nicht erfasst werden die nicht bezahlten Pausen für das Einnehmen von Mahlzeiten sowie die Zeit für die Fahrten von der Wohnung zum Arbeitsplatz und zurück. Es wird weder die Intensität noch die Qualität der geleisteten Arbeit berücksichtigt.

**Mikrozensus****Erwerbspersonen**

Erwerbspersonen sind Personen, die mindestens im Alter von 15 Jahren sind und die eine auf den Erwerb ausgerichtete Tätigkeit ausüben oder suchen – also Erwerbstätige und Erwerbslose. Nach dem Inländerkonzept müssen die Personen des Weiteren ihren Wohnsitz im betrachteten Bundesland haben. Der Ertrag der Tätigkeit und sein Beitrag zum Lebensunterhalt sowie die vertragsmäßige oder tatsächliche Arbeitszeit sind für die Zuordnung zu dem Kreis der Erwerbspersonen nicht von Bedeutung.

**Erwerbslose**

Erwerbslose sind Erwerbspersonen, die nicht am Erwerbsleben teilnehmen, aber eine Erwerbstätigkeit suchen und innerhalb von zwei Wochen aufnehmen können. Für die Zuordnung zu diesem Personenkreis ist es nicht von Bedeutung, ob eine Arbeitslosenmeldung bei einer Arbeitsagentur vorliegt.

**Statistik der sozialversicherungspflichtig Beschäftigten (Beschäftigungsstatistik)****Sozialversicherungspflichtig Beschäftigte**

Zu diesem Personenkreis zählen alle Personen einschließlich der zu ihrer Berufsausbildung Beschäftigten, die kranken-, renten-, pflegeversicherungspflichtig und/oder beitragspflichtig sind nach dem Recht der Arbeitsförderung oder für die von den Arbeitgebern Beitragsanteile nach dem Recht der Arbeitsförderung zu entrichten sind. In der Regel sind damit alle Arbeiter und Angestellten (einschließlich Personen in beruflicher Ausbildung) von der Sozialversicherungspflicht erfasst. Wehr- und Zivildienstleistende gelten nur dann als sozialversicherungspflichtig Beschäftigte, wenn sie ihren Dienst aus einem weiterhin bestehenden Beschäftigungsverhältnis heraus angetreten haben und nur wegen Ableistung dieser Dienstzeiten kein Entgelt erhalten. Nicht erfasst werden somit der weitaus überwiegende Teil der Selbständigen, die mithelfenden Familienangehörigen sowie die Beamten.

Sozialversicherungspflichtig Beschäftigte werden nach der regionalen Zuordnung sowohl am inländischen Arbeitsort als auch am Wohnort im In- oder Ausland nachgewiesen. Sozialversicherungspflichtig Beschäftigte, die nicht am Wohnort arbeiten, zählen als Auspendler. Als Einpendler zählen sozialversicherungspflichtig Beschäftigte, die nicht am Arbeitsort wohnen. Der Pendlersaldo ergibt sich aus der Differenz von Einpendlern abzüglich Auspendlern bzw. von Beschäftigten am Arbeitsort abzüglich der Beschäftigten am Wohnort. Aus Sicht des Arbeitsortes kann der Pendlersaldo positiv (Einpendlerüberschuss) oder negativ (Auspendlerüberschuss) sein, je nachdem, ob die Zahl der Einpendler die der Auspendler übersteigt oder nicht.

**Ausländische Arbeitnehmer**

Ausländische Arbeitnehmer/-innen sind in einem Beschäftigungsverhältnis stehende Personen, die nicht Deutsche im Sinne des Artikels 116 Abs.1 des Grundgesetzes sind. In der Beschäftigungsstatistik werden Staatenlose und Personen mit ungeklärter Staatsangehörigkeit seit 2003 nicht mehr zu den Ausländern gezählt.

**Voll- und Teilzeitbeschäftigte**

Sozialversicherungspflichtig Beschäftigte werden in Voll- und Teilzeitbeschäftigte unterschieden nach der dem Beschäftigungsverhältnis zugrunde liegenden vertraglich vereinbarten Wochenarbeitszeit. Eine Teilzeitbeschäftigung liegt vor, wenn es sich um keine volle, aber eine regelmäßige Beschäftigung handelt.

**Auszubildende**

Auszubildende sind Personen, die aufgrund eines Ausbildungsvertrages nach dem Berufsbildungsgesetz eine betriebliche Berufsausbildung in einem anerkannten Ausbildungsberuf durchlaufen.

**Arbeitsmarktdaten der Bundesagentur für Arbeit****Arbeitslose**

Arbeitslose sind Arbeitsuchende, die vorübergehend nicht in einem Beschäftigungsverhältnis stehen (weniger als 15 Wochenstunden), eine versicherungspflichtige Beschäftigung suchen, dem Arbeitsmarkt zur Verfügung stehen und sich persönlich bei einer Arbeitsagentur arbeitslos gemeldet haben. Teilnehmer an Maßnahmen der aktiven Arbeitsmarktpolitik gelten nicht als arbeitslos.

**Arbeitslosenquote**

Arbeitslosenquoten sind der prozentuale Anteil der Arbeitslosen an allen zivilen Erwerbspersonen bzw. an den abhängig zivilen Erwerbspersonen. Zu den zivilen Erwerbspersonen zählen alle abhängig zivilen Erwerbspersonen, Selbständigen und mithelfenden Familienangehörigen. Zu den abhängig zivilen Erwerbspersonen zählen die abhängig Erwerbstätigen (sozialversicherungspflichtig Beschäftigte, geringfügig Beschäftigte und Beamte) zuzüglich der Arbeitslosen.

## Erwerbstätige 1991 bis 2010

02.01

| Jahr | Erwerbstätige<br>(Wohnort) |                               | Erwerbstätige<br>(Arbeitsort) |                               |
|------|----------------------------|-------------------------------|-------------------------------|-------------------------------|
|      | ins-<br>gesamt             | darunter<br>Arbeit-<br>nehmer | ins-<br>gesamt                | darunter<br>Arbeit-<br>nehmer |

Durchschnitt in 1 000 Personen

|          |         |         |         |         |
|----------|---------|---------|---------|---------|
| 1991 ... | 1 617,8 | 1 496,4 | 1 673,1 | 1 551,7 |
| 1992 ... | 1 586,4 | 1 456,7 | 1 647,6 | 1 517,9 |
| 1993 ... | 1 578,5 | 1 440,9 | 1 640,0 | 1 502,4 |
| 1994 ... | 1 566,9 | 1 417,1 | 1 626,8 | 1 477,0 |
| 1995 ... | 1 563,8 | 1 408,9 | 1 623,2 | 1 468,4 |
| 1996 ... | 1 538,7 | 1 378,9 | 1 596,4 | 1 436,6 |
| 1997 ... | 1 506,1 | 1 343,2 | 1 563,7 | 1 400,8 |
| 1998 ... | 1 484,3 | 1 321,1 | 1 552,8 | 1 389,7 |
| 1999 ... | 1 486,2 | 1 324,7 | 1 552,2 | 1 390,7 |
| 2000 ... | 1 500,8 | 1 332,7 | 1 575,4 | 1 407,4 |
| 2001 ... | 1 491,8 | 1 319,4 | 1 571,2 | 1 398,9 |
| 2002 ... | 1 460,9 | 1 286,0 | 1 546,6 | 1 371,6 |
| 2003 ... | 1 434,5 | 1 249,1 | 1 526,0 | 1 340,6 |
| 2004 ... | 1 454,4 | 1 252,2 | 1 539,7 | 1 337,5 |
| 2005 ... | 1 443,2 | 1 227,4 | 1 543,0 | 1 327,2 |
| 2006 ... | 1 464,5 | 1 241,3 | 1 567,8 | 1 344,7 |
| 2007 ... | 1 495,5 | 1 267,6 | 1 604,0 | 1 376,2 |
| 2008 ... | 1 525,5 | 1 293,1 | 1 639,0 | 1 406,6 |
| 2009 ... | 1 549,0 | 1 310,6 | 1 667,9 | 1 429,4 |
| 2010 ... | .       | .       | 1 685,2 | 1 446,2 |

Veränderung gegenüber dem Vorjahr in %

|          |       |       |       |       |
|----------|-------|-------|-------|-------|
| 1992 ... | - 1,9 | - 2,6 | - 1,5 | - 2,2 |
| 1993 ... | - 0,5 | - 1,1 | - 0,5 | - 1,0 |
| 1994 ... | - 0,7 | - 1,7 | - 0,8 | - 1,7 |
| 1995 ... | - 0,2 | - 0,6 | - 0,2 | - 0,6 |
| 1996 ... | - 1,6 | - 2,1 | - 1,7 | - 2,2 |
| 1997 ... | - 2,1 | - 2,6 | - 2,0 | - 2,5 |
| 1998 ... | - 1,5 | - 1,6 | - 0,7 | - 0,8 |
| 1999 ... | 0,1   | 0,3   | - 0,0 | 0,1   |
| 2000 ... | 1,0   | 0,6   | 1,5   | 1,2   |
| 2001 ... | - 0,6 | - 1,0 | - 0,3 | - 0,6 |
| 2002 ... | - 2,1 | - 2,5 | - 1,6 | - 1,9 |
| 2003 ... | - 1,8 | - 2,9 | - 1,3 | - 2,3 |
| 2004 ... | 1,4   | 0,2   | 0,9   | - 0,2 |
| 2005 ... | - 0,8 | - 2,0 | 0,2   | - 0,8 |
| 2006 ... | 1,5   | 1,1   | 1,6   | 1,3   |
| 2007 ... | 2,1   | 2,1   | 2,3   | 2,3   |
| 2008 ... | 2,0   | 2,0   | 2,2   | 2,2   |
| 2009 ... | 1,5   | 1,3   | 1,8   | 1,6   |
| 2010 ... | .     | .     | 1,0   | 1,2   |

→ Jahrbuch Brandenburg: 02.01

Quelle: Arbeitskreis „Erwerbstätigenrechnung  
des Bundes und der Länder“,  
Berechnungsstand August 2010/Februar 2011



**Erwerbstätige (Arbeitsort) 1991 bis 2010 nach Wirtschaftsbereichen<sup>1</sup>**

| Jahr                                   | Ins-<br>gesamt | Davon   |  |  |                 |   |  |   |
|--|----------------|---|--|--|-----------------|---|--|---|
|  |                | Land- und<br>Forst-<br>wirtschaft,<br>Fischerei | Produ-<br>zierendes<br>Gewerbe<br>ohne<br>Baugewerbe | darunter<br>Ver-<br>arbeitendes<br>Gewerbe | Bau-<br>gewerbe | Handel,<br>Gast-<br>gewerbe<br>und<br>Verkehr | Finanzierung,<br>Vermietung<br>und Unter-<br>nehmens-<br>dienstleister | öffentliche<br>und<br>private<br>Dienst-<br>leister |
| Durchschnitt in 1 000 Personen         |                |   |  |  |                 |   |  |   |
| 1991 ...                               | 1 673,1        | 9,9   | 343,9  | 314,5                                      | 128,8           | 448,2   | 210,9  | 531,5   |
| 1992 ...                               | 1 647,6        | 8,9   | 299,4  | 270,7                                      | 134,9           | 430,1   | 233,3  | 540,9   |
| 1993 ...                               | 1 640,0        | 8,6   | 268,0  | 240,6                                      | 141,8           | 423,5   | 250,3  | 547,8   |
| 1994 ...                               | 1 626,8        | 8,7   | 242,3  | 215,3                                      | 147,2           | 406,5   | 263,5  | 558,7   |
| 1995 ...                               | 1 623,2        | 9,0   | 225,6  | 200,2                                      | 146,7           | 396,9   | 271,2  | 573,9   |
| 1996 ...                               | 1 596,4        | 8,6   | 210,3  | 185,8                                      | 138,0           | 384,1   | 274,7  | 580,7   |
| 1997 ...                               | 1 563,7        | 7,9   | 200,6  | 177,0                                      | 130,9           | 367,6   | 277,4  | 579,2   |
| 1998 ...                               | 1 552,8        | 7,8   | 193,6  | 171,3                                      | 121,7           | 360,8   | 285,0  | 584,0   |
| 1999 ...                               | 1 552,2        | 7,4   | 186,9  | 165,3                                      | 114,2           | 355,2   | 299,1  | 589,5   |
| 2000 ...                               | 1 575,4        | 7,2   | 179,5  | 161,7                                      | 106,2           | 360,8   | 315,5  | 606,3   |
| 2001 ...                               | 1 571,2        | 7,0   | 177,5  | 160,9                                      | 93,4            | 360,3   | 322,3  | 610,8   |
| 2002 ...                               | 1 546,6        | 6,7   | 166,1  | 150,1                                      | 85,2            | 356,1   | 318,3  | 614,2   |
| 2003 ...                               | 1 526,0        | 6,3   | 155,7  | 140,9                                      | 79,0            | 355,2   | 326,5  | 603,4   |
| 2004 ...                               | 1 539,7        | 6,2   | 150,8  | 136,6                                      | 76,4            | 361,5   | 339,0  | 605,8   |
| 2005 ...                               | 1 543,0        | 5,6   | 146,7  | 132,9                                      | 73,0            | 360,9   | 340,3  | 616,5   |
| 2006 ...                               | 1 567,8        | 5,0   | 144,1  | 131,0                                      | 71,1            | 364,8   | 352,1  | 630,7   |
| 2007 ...                               | 1 604,0        | 5,2   | 142,8  | 129,8                                      | 72,4            | 377,0   | 365,0  | 641,6   |
| 2008 ...                               | 1 639,0        | 5,0   | 144,1  | 131,7                                      | 73,0            | 380,2   | 382,1  | 654,7   |
| 2009 ...                               | 1 667,9        | 4,8   | 141,2  | 129,5                                      | 74,4            | 384,7   | 393,4  | 669,3   |
| 2010 ...                               | 1 685,2        | 5,0   | 139,3  | 128,2                                      | 74,9            | 389,0   | 395,8  | 681,1   |
| Veränderung gegenüber dem Vorjahr in % |                |   |  |  |                 |   |  |   |
| 1992 ...                               | -1,5           | -9,6  | -12,9  | -13,9                                      | 4,7             | -4,0  | 10,6   | 1,8   |
| 1993 ...                               | -0,5           | -3,7  | -10,5  | -11,1                                      | 5,1             | -1,5  | 7,3  | 1,3   |
| 1994 ...                               | -0,8           | 0,6   | -9,6   | -10,5                                      | 3,8             | -4,0  | 5,3  | 2,0   |
| 1995 ...                               | -0,2           | 4,1   | -6,9   | -7,0                                       | -0,3            | -2,4  | 2,9  | 2,7   |
| 1996 ...                               | -1,7           | -5,1  | -6,8   | -7,2                                       | -5,9            | -3,2  | 1,3  | 1,2   |
| 1997 ...                               | -2,0           | -7,1  | -4,6   | -4,8                                       | -5,1            | -4,3  | 1,0  | -0,3  |
| 1998 ...                               | -0,7           | -2,5  | -3,5   | -3,2                                       | -7,1            | -1,8  | 2,7  | 0,8   |
| 1999 ...                               | -0,0           | -4,9  | -3,5   | -3,5                                       | -6,2            | -1,6  | 4,9  | 0,9   |
| 2000 ...                               | 1,5            | -2,2  | -4,0   | -2,2                                       | -7,0            | 1,6   | 5,5  | 2,8   |
| 2001 ...                               | -0,3           | -3,2  | -1,1   | -0,5                                       | -12,0           | -0,1  | 2,1  | 0,7   |
| 2002 ...                               | -1,6           | -4,0  | -6,4   | -6,7                                       | -8,8            | -1,2  | -1,2   | 0,6   |
| 2003 ...                               | -1,3           | -5,6  | -6,3   | -6,1                                       | -7,3            | -0,2  | 2,6  | -1,8  |
| 2004 ...                               | 0,9            | -1,9  | -3,1   | -3,0                                       | -3,3            | 1,8   | 3,8  | 0,4   |
| 2005 ...                               | 0,2            | -9,8  | -2,8   | -2,7                                       | -4,4            | -0,2  | 0,4  | 1,8   |
| 2006 ...                               | 1,6            | -10,2   | -1,8   | -1,5                                       | -2,7            | 1,1   | 3,5  | 2,3   |
| 2007 ...                               | 2,3            | 2,6   | -0,9   | -0,9                                       | 1,8             | 3,3   | 3,7  | 1,7   |
| 2008 ...                               | 2,2            | -3,3  | 0,9  | 1,4  | 0,8             | 0,9   | 4,7  | 2,0   |
| 2009 ...                               | 1,8            | -3,8  | -2,0   | -1,7                                       | 2,0             | 1,2   | 3,0  | 2,2   |
| 2010 ...                               | 1,0            | 4,8   | -1,4   | -1,0                                       | 0,6             | 1,1   | 0,6  | 1,8   |

<sup>1</sup> Klassifikation der Wirtschaftszweige 2003  
(WZ 2003)

Quelle: Arbeitskreis „Erwerbstätigenrechnung  
des Bundes und der Länder“,  
Berechnungsstand August 2010/Februar 2011

→ Jahrbuch Brandenburg: 02.02

**Selbständige und mithelfende Familienangehörige (Arbeitsort) 1991 bis 2010  
nach Wirtschaftsbereichen<sup>1</sup>**

02.03

| Jahr                                   | Ins-<br>gesamt | Davon   |  |  |                 |   |  |   |
|--|----------------|---|--|--|-----------------|---|--|---|
|  |                | Land- und<br>Forst-<br>wirtschaft,<br>Fischerei | Produ-<br>zierendes<br>Gewerbe<br>ohne<br>Baugewerbe | darunter<br>Ver-<br>arbeitendes<br>Gewerbe | Bau-<br>gewerbe | Handel,<br>Gast-<br>gewerbe<br>und<br>Verkehr | Finanzierung,<br>Vermietung<br>und Unter-<br>nehmens-<br>dienstleister | öffentliche<br>und<br>private<br>Dienst-<br>leister |
| Durchschnitt in 1 000 Personen         |                |   |  |  |                 |   |  |   |
| 1991 ...                               | 121,4          | 0,3   | 7,7  | 7,7  | 10,3            | 42,4  | 27,5   | 33,3  |
| 1992 ...                               | 129,6          | 0,3   | 8,2  | 8,2  | 11,4            | 44,8  | 30,8   | 34,2  |
| 1993 ...                               | 137,6          | 0,2   | 8,6  | 8,6  | 12,8            | 46,0  | 33,7   | 36,3  |
| 1994 ...                               | 149,8          | 0,2   | 8,4  | 8,4  | 14,5            | 49,4  | 36,7   | 40,6  |
| 1995 ...                               | 154,9          | 0,2   | 7,7  | 7,7  | 14,3            | 49,5  | 37,8   | 45,3  |
| 1996 ...                               | 159,8          | 0,2   | 6,8  | 6,8  | 15,5            | 48,5  | 39,8   | 49,0  |
| 1997 ...                               | 162,9          | 0,2   | 7,6  | 7,6  | 16,9            | 46,4  | 42,5   | 49,4  |
| 1998 ...                               | 163,1          | 0,1   | 7,1  | 7,1  | 18,3            | 48,3  | 41,6   | 47,6  |
| 1999 ...                               | 161,5          | 0,1   | 6,7  | 6,7  | 17,7            | 46,7  | 41,7   | 48,6  |
| 2000 ...                               | 168,1          | 0,1   | 6,0  | 6,0  | 18,3            | 45,4  | 44,2   | 54,1  |
| 2001 ...                               | 172,4          | 0,1   | 7,0  | 7,0  | 17,8            | 44,8  | 44,2   | 58,4  |
| 2002 ...                               | 174,9          | 0,1   | 7,3  | 7,3  | 17,7            | 44,4  | 46,3   | 59,2  |
| 2003 ...                               | 185,5          | 0,1   | 7,3  | 7,3  | 17,3            | 45,2  | 52,6   | 63,0  |
| 2004 ...                               | 202,2          | 0,1   | 7,3  | 7,3  | 18,2            | 46,1  | 61,2   | 69,3  |
| 2005 ...                               | 215,8          | 0,1   | 7,7  | 7,7  | 19,3            | 47,8  | 66,2   | 74,8  |
| 2006 ...                               | 223,2          | 0,1   | 7,7  | 7,7  | 19,3            | 47,6  | 69,9   | 78,5  |
| 2007 ...                               | 227,8          | 0,1   | 7,4  | 7,4  | 19,0            | 48,6  | 68,9   | 83,8  |
| 2008 ...                               | 232,4          | 0,1   | 7,5  | 7,5  | 19,4            | 48,0  | 70,2   | 87,3  |
| 2009 ...                               | 238,4          | 0,1   | 6,6  | 6,6  | 19,4            | 47,2  | 74,4   | 90,6  |
| 2010 ...                               | 239,0          | 0,1   | 6,5  | 6,5  | 19,1            | 46,9  | 74,3   | 92,0  |
| Veränderung gegenüber dem Vorjahr in % |                |   |  |  |                 |   |  |   |
| 1992 ...                               | 6,8            | 0,4   | 6,1  | 6,1  | 10,8            | 5,8   | 11,9   | 2,8   |
| 1993 ...                               | 6,1            | -30,7   | 5,3  | 5,3  | 12,5            | 2,7   | 9,4  | 6,2   |
| 1994 ...                               | 8,9            | -0,5  | -2,7   | -2,7                                       | 13,3            | 7,4   | 8,9  | 11,9  |
| 1995 ...                               | 3,4            | -3,7  | -7,9   | -7,9                                       | -1,6            | 0,3   | 3,1  | 11,6  |
| 1996 ...                               | 3,2            | -14,3   | -11,7  | -11,7                                      | 8,9             | -2,2  | 5,1  | 8,2   |
| 1997 ...                               | 1,9            | -3,8  | 11,8   | 11,8                                       | 8,6             | -4,3  | 6,8  | 0,7   |
| 1998 ...                               | 0,1            | -17,3   | -7,1   | -7,1                                       | 8,9             | 4,2   | -2,1   | -3,6  |
| 1999 ...                               | -1,0           | -25,8   | -5,7   | -5,6                                       | -3,5            | -3,4  | 0,2  | 2,1   |
| 2000 ...                               | 4,1            | 5,4   | -10,2  | -10,2                                      | 3,5             | -2,9  | 6,0  | 11,3  |
| 2001 ...                               | 2,6            | 6,2   | 16,7   | 16,7                                       | -2,8            | -1,1  | 0,0  | 8,0   |
| 2002 ...                               | 1,5            | 3,9   | 4,2  | 4,2  | -0,6            | -1,1  | 4,7  | 1,3   |
| 2003 ...                               | 6,0            | 3,7   | -0,1   | -0,1                                       | -2,3            | 1,9   | 13,6   | 6,4   |
| 2004 ...                               | 9,0            | -10,8   | 0,6  | 0,6  | 5,2             | 1,9   | 16,4   | 10,0  |
| 2005 ...                               | 6,7            | -10,1   | 4,5  | 4,5  | 6,0             | 3,8   | 8,1  | 8,0   |
| 2006 ...                               | 3,4            | -4,5  | 0,4  | 0,4  | 0,2             | -0,3  | 5,6  | 5,0   |
| 2007 ...                               | 2,1            | 2,4   | -4,2   | -4,2                                       | -1,5            | 1,9   | -1,4   | 6,8   |
| 2008 ...                               | 2,0            | 0,0   | 1,5  | 1,5  | 1,7             | -1,2  | 1,8  | 4,2   |
| 2009 ...                               | 2,6            | -1,1  | -11,4  | -11,4                                      | 0,4             | -1,6  | 6,1  | 3,8   |
| 2010 ...                               | 0,2            | -3,5  | -1,6   | -1,6                                       | -1,6            | -0,5  | -0,2   | 1,5   |

<sup>1</sup> Klassifikation der Wirtschaftszweige 2003  
(WZ 2003)Quelle: Arbeitskreis „Erwerbstätigenrechnung  
des Bundes und der Länder“,  
Berechnungsstand August 2010/Februar 2011

→ Jahrbuch Brandenburg: 02.04

**Arbeitnehmer (Arbeitsort) 1991 bis 2010 nach Wirtschaftsbereichen<sup>1</sup>**

02.04

| Jahr                                   | Ins-<br>gesamt | Davon   |  |  |                 |   |  |   |
|--|----------------|---|--|--|-----------------|---|--|---|
|  |                | Land- und<br>Forst-<br>wirtschaft,<br>Fischerei | Produ-<br>zierendes<br>Gewerbe<br>ohne<br>Baugewerbe | darunter<br>Ver-<br>arbeitendes<br>Gewerbe | Bau-<br>gewerbe | Handel,<br>Gast-<br>gewerbe<br>und<br>Verkehr | Finanzierung,<br>Vermietung<br>und Unter-<br>nehmens-<br>dienstleister | öffentliche<br>und<br>private<br>Dienst-<br>leister |
| Durchschnitt in 1 000 Personen         |                |   |  |  |                 |   |  |   |
| 1991 ...                               | 1 551,7        | 9,6   | 336,1  | 306,8                                      | 118,6           | 405,8   | 183,3  | 498,3   |
| 1992 ...                               | 1 517,9        | 8,7   | 291,2  | 262,5                                      | 123,5           | 385,3   | 202,5  | 506,7   |
| 1993 ...                               | 1 502,4        | 8,4   | 259,4  | 231,9                                      | 129,0           | 377,5   | 216,6  | 511,5   |
| 1994 ...                               | 1 477,0        | 8,5   | 233,9  | 206,9                                      | 132,7           | 357,1   | 226,8  | 518,0   |
| 1995 ...                               | 1 468,4        | 8,8   | 217,8  | 192,5                                      | 132,5           | 347,4   | 233,3  | 528,5   |
| 1996 ...                               | 1 436,6        | 8,4   | 203,4  | 179,0                                      | 122,5           | 335,6   | 234,9  | 531,7   |
| 1997 ...                               | 1 400,8        | 7,8   | 192,9  | 169,4                                      | 114,1           | 321,2   | 235,0  | 529,8   |
| 1998 ...                               | 1 389,7        | 7,6   | 186,5  | 164,2                                      | 103,3           | 312,4   | 243,5  | 536,4   |
| 1999 ...                               | 1 390,7        | 7,3   | 180,2  | 158,6                                      | 96,5            | 308,5   | 257,5  | 540,9   |
| 2000 ...                               | 1 407,4        | 7,1   | 173,5  | 155,7                                      | 87,9            | 315,4   | 271,3  | 552,2   |
| 2001 ...                               | 1 398,9        | 6,9   | 170,5  | 153,9                                      | 75,6            | 315,4   | 278,1  | 552,4   |
| 2002 ...                               | 1 371,6        | 6,6   | 158,8  | 142,8                                      | 67,5            | 311,7   | 272,0  | 555,0   |
| 2003 ...                               | 1 340,6        | 6,2   | 148,4  | 133,6                                      | 61,7            | 310,0   | 273,9  | 540,5   |
| 2004 ...                               | 1 337,5        | 6,1   | 143,5  | 129,3                                      | 58,2            | 315,4   | 277,8  | 536,5   |
| 2005 ...                               | 1 327,2        | 5,5   | 139,0  | 125,2                                      | 53,8            | 313,1   | 274,1  | 541,7   |
| 2006 ...                               | 1 344,7        | 4,9   | 136,4  | 123,3                                      | 51,8            | 317,2   | 282,2  | 552,2   |
| 2007 ...                               | 1 376,2        | 5,1   | 135,4  | 122,5                                      | 53,3            | 328,4   | 296,2  | 557,7   |
| 2008 ...                               | 1 406,6        | 4,9   | 136,6  | 124,2                                      | 53,6            | 332,2   | 312,0  | 567,3   |
| 2009 ...                               | 1 429,4        | 4,7   | 134,6  | 122,8                                      | 55,0            | 337,5   | 319,0  | 578,7   |
| 2010 ...                               | 1 446,2        | 4,9   | 132,8  | 121,6                                      | 55,8            | 342,1   | 321,5  | 589,1   |
| Veränderung gegenüber dem Vorjahr in % |                |   |  |  |                 |   |  |   |
| 1992 ...                               | -2,2           | -9,9  | -13,4  | -14,4                                      | 4,2             | -5,0  | 10,4   | 1,7   |
| 1993 ...                               | -1,0           | -2,9  | -10,9  | -11,6                                      | 4,4             | -2,0  | 7,0  | 0,9   |
| 1994 ...                               | -1,7           | 0,6   | -9,8   | -10,8                                      | 2,9             | -5,4  | 4,7  | 1,3   |
| 1995 ...                               | -0,6           | 4,2   | -6,9   | -7,0                                       | -0,2            | -2,7  | 2,9  | 2,0   |
| 1996 ...                               | -2,2           | -5,0  | -6,6   | -7,0                                       | -7,5            | -3,4  | 0,7  | 0,6   |
| 1997 ...                               | -2,5           | -7,1  | -5,2   | -5,4                                       | -6,9            | -4,3  | 0,0  | -0,4  |
| 1998 ...                               | -0,8           | -2,2  | -3,3   | -3,1                                       | -9,4            | -2,7  | 3,6  | 1,2   |
| 1999 ...                               | 0,1            | -4,6  | -3,4   | -3,4                                       | -6,6            | -1,3  | 5,8  | 0,8   |
| 2000 ...                               | 1,2            | -2,3  | -3,7   | -1,8                                       | -8,9            | 2,2   | 5,4  | 2,1   |
| 2001 ...                               | -0,6           | -3,3  | -1,7   | -1,2                                       | -14,0           | 0,0   | 2,5  | 0,0   |
| 2002 ...                               | -1,9           | -4,1  | -6,8   | -7,2                                       | -10,8           | -1,2  | -2,2   | 0,5   |
| 2003 ...                               | -2,3           | -5,7  | -6,6   | -6,4                                       | -8,6            | -0,6  | 0,7  | -2,6  |
| 2004 ...                               | -0,2           | -1,8  | -3,3   | -3,2                                       | -5,7            | 1,8   | 1,4  | -0,7  |
| 2005 ...                               | -0,8           | -9,8  | -3,1   | -3,1                                       | -7,6            | -0,7  | -1,3   | 1,0   |
| 2006 ...                               | 1,3            | -10,3   | -1,9   | -1,6                                       | -3,7            | 1,3   | 3,0  | 1,9   |
| 2007 ...                               | 2,3            | 2,6   | -0,7   | -0,7                                       | 3,0             | 3,6   | 4,9  | 1,0   |
| 2008 ...                               | 2,2            | -3,4  | 0,8  | 1,4  | 0,5             | 1,2   | 5,3  | 1,7   |
| 2009 ...                               | 1,6            | -3,8  | -1,5   | -1,1                                       | 2,6             | 1,6   | 2,3  | 2,0   |
| 2010 ...                               | 1,2            | 5,0   | -1,3   | -1,0                                       | 1,4             | 1,4   | 0,8  | 1,8   |

<sup>1</sup> Klassifikation der Wirtschaftszweige 2003  
(WZ 2003)

Quelle: Arbeitskreis „Erwerbstätigenrechnung  
des Bundes und der Länder“,  
Berechnungsstand August 2010/Februar 2011

→ Jahrbuch Brandenburg: 02.05

**Gleistete Arbeitsstunden je Erwerbstätigen 1998 bis 2010  
nach Wirtschaftsbereichen<sup>1</sup>**

02.05

| Jahr                                   | Ins-<br>gesamt | Davon   |  |  |                 |   |  |   |
|--|----------------|---|--|--|-----------------|---|--|---|
|  |                | Land- und<br>Forst-<br>wirtschaft,<br>Fischerei | Produ-<br>zierendes<br>Gewerbe<br>ohne<br>Baugewerbe | darunter<br>Ver-<br>arbeitendes<br>Gewerbe | Bau-<br>gewerbe | Handel,<br>Gast-<br>gewerbe<br>und<br>Verkehr | Finanzierung,<br>Vermietung<br>und Unter-<br>nehmens-<br>dienstleister | öffentliche<br>und<br>private<br>Dienst-<br>leister |
| Stunden                                |                |   |  |  |                 |   |  |   |
| 1998 ...                               | 1 583,3        | 1 696,0   | 1 579,1  | •  | 1 668,8         | 1 603,9                                       | 1 585,5  | 1 551,6   |
| 1999 ...                               | 1 566,1        | 1 679,6   | 1 569,1  | •  | 1 703,7         | 1 579,8                                       | 1 557,8  | 1 533,0   |
| 2000 ...                               | 1 566,4        | 1 679,9   | 1 527,0  | 1 513,6                                    | 1 700,7         | 1 558,9                                       | 1 550,3  | 1 566,1   |
| 2001 ...                               | 1 537,9        | 1 652,6   | 1 495,4  | 1 484,6                                    | 1 672,2         | 1 544,5                                       | 1 539,8  | 1 523,4   |
| 2002 ...                               | 1 529,9        | 1 622,3   | 1 502,5  | 1 498,9                                    | 1 646,6         | 1 507,1                                       | 1 545,1  | 1 525,5   |
| 2003 ...                               | 1 521,1        | 1 597,9   | 1 518,0  | 1 515,3                                    | 1 634,7         | 1 488,0                                       | 1 544,8  | 1 512,8   |
| 2004 ...                               | 1 503,0        | 1 549,8   | 1 542,9  | 1 526,6                                    | 1 641,1         | 1 461,8                                       | 1 506,2  | 1 497,9   |
| 2005 ...                               | 1 492,9        | 1 539,6   | 1 528,6  | 1 527,6                                    | 1 658,6         | 1 462,4                                       | 1 511,1  | 1 472,1   |
| 2006 ...                               | 1 476,2        | 1 545,4   | 1 516,2  | 1 516,2                                    | 1 689,6         | 1 445,7                                       | 1 500,5  | 1 446,6   |
| 2007 ...                               | 1 457,8        | 1 546,2   | 1 498,5  | 1 508,7                                    | 1 679,1         | 1 429,5                                       | 1 488,5  | 1 422,3   |
| 2008 ...                               | 1 455,9        | 1 553,7   | 1 495,1  | 1 504,9                                    | 1 692,8         | 1 423,4                                       | 1 489,9  | 1 419,1   |
| 2009 ...                               | 1 434,7        | 1 503,1   | 1 414,6  | 1 419,8                                    | 1 652,0         | 1 393,9                                       | 1 479,4  | 1 411,4   |
| 2010 ...                               | 1 459,9        | 1 526,7   | 1 488,5  | 1 497,3                                    | 1 670,7         | 1 412,9                                       | 1 503,0  | 1 432,3   |
| Veränderung gegenüber dem Vorjahr in % |                |   |  |  |                 |   |  |   |
| 1999 ...                               | -1,1           | -1,0  | -0,6   | •  | 2,1             | -1,5  | -1,7   | -1,2  |
| 2000 ...                               | 0,0            | 0,0   | -2,7   | •  | -0,2            | -1,3  | -0,5   | 2,2   |
| 2001 ...                               | -1,8           | -1,6  | -2,1   | -1,9                                       | -1,7            | -0,9  | -0,7   | -2,7  |
| 2002 ...                               | -0,5           | -1,8  | 0,5  | 1,0  | -1,5            | -2,4  | 0,3  | 0,1   |
| 2003 ...                               | -0,6           | -1,5  | 1,0  | 1,1  | -0,7            | -1,3  | -0,0   | -0,8  |
| 2004 ...                               | -1,2           | -3,0  | 1,6  | 0,7  | 0,4             | -1,8  | -2,5   | -1,0  |
| 2005 ...                               | -0,7           | -0,7  | -0,9   | 0,1  | 1,1             | 0,0   | 0,3  | -1,7  |
| 2006 ...                               | -1,1           | 0,4   | -0,8   | -0,7                                       | 1,9             | -1,1  | -0,7   | -1,7  |
| 2007 ...                               | -1,2           | 0,1   | -1,2   | -0,5                                       | -0,6            | -1,1  | -0,8   | -1,7  |
| 2008 ...                               | -0,1           | 0,5   | -0,2   | -0,3                                       | 0,8             | -0,4  | 0,1  | -0,2  |
| 2009 ...                               | -1,5           | -3,3  | -5,4   | -5,7                                       | -2,4            | -2,1  | -0,7   | -0,5  |
| 2010 ...                               | 1,8            | 1,6   | 5,2  | 5,5  | 1,1             | 1,4   | 1,6  | 1,5   |

<sup>1</sup> Klassifikation der Wirtschaftszweige 2003  
(WZ 2003)

→ Jahrbuch Brandenburg: 02.07

Quelle: Arbeitskreis „Erwerbstätigenrechnung  
des Bundes und der Länder“,  
Berechnungsstand August 2010/Februar 2011

**Geleistete Arbeitsstunden je Arbeitnehmer 1998 bis 2010  
nach Wirtschaftsbereichen<sup>1</sup>**

| Jahr                                   | Ins-<br>gesamt | Davon   |  |  |                 |   |  |   |
|--|----------------|---|--|--|-----------------|---|--|---|
|  |                | Land- und<br>Forst-<br>wirtschaft,<br>Fischerei | Produ-<br>zierendes<br>Gewerbe<br>ohne<br>Baugewerbe | darunter<br>Ver-<br>arbeitendes<br>Gewerbe | Bau-<br>gewerbe | Handel,<br>Gast-<br>gewerbe<br>und<br>Verkehr | Finanzierung,<br>Vermietung<br>und Unter-<br>nehmens-<br>dienstleister | öffentliche<br>und<br>private<br>Dienst-<br>leister |
| Stunden                                |                |   |  |  |                 |   |  |   |
| 1998 ...                               | 1 501,3        | 1 685,9   | 1 551,1  | •  | 1 557,3         | 1 476,1                                       | 1 482,9  | 1 493,6   |
| 1999 ...                               | 1 484,7        | 1 671,5   | 1 540,8  | •  | 1 593,3         | 1 452,5                                       | 1 460,3  | 1 474,2   |
| 2000 ...                               | 1 482,5        | 1 671,5   | 1 498,8  | 1 481,7                                    | 1 570,3         | 1 432,3                                       | 1 451,6  | 1 504,8   |
| 2001 ...                               | 1 454,1        | 1 644,8   | 1 463,8  | 1 449,0                                    | 1 533,4         | 1 421,2                                       | 1 449,4  | 1 459,1   |
| 2002 ...                               | 1 449,8        | 1 614,0   | 1 469,8  | 1 462,2                                    | 1 494,5         | 1 394,2                                       | 1 455,7  | 1 465,0   |
| 2003 ...                               | 1 438,2        | 1 589,4   | 1 485,6  | 1 479,1                                    | 1 482,5         | 1 378,1                                       | 1 448,2  | 1 447,8   |
| 2004 ...                               | 1 414,8        | 1 543,1   | 1 510,6  | 1 489,8                                    | 1 481,2         | 1 347,9                                       | 1 396,3  | 1 429,4   |
| 2005 ...                               | 1 399,1        | 1 533,4   | 1 493,9  | 1 489,2                                    | 1 480,4         | 1 343,9                                       | 1 397,0  | 1 398,4   |
| 2006 ...                               | 1 386,2        | 1 538,4   | 1 482,0  | 1 478,6                                    | 1 517,6         | 1 330,5                                       | 1 396,3  | 1 375,8   |
| 2007 ...                               | 1 369,1        | 1 539,2   | 1 465,1  | 1 472,4                                    | 1 516,2         | 1 316,7                                       | 1 385,8  | 1 352,2   |
| 2008 ...                               | 1 368,8        | 1 545,5   | 1 461,3  | 1 468,4                                    | 1 538,4         | 1 313,7                                       | 1 388,2  | 1 350,6   |
| 2009 ...                               | 1 342,1        | 1 493,2   | 1 379,0  | 1 381,0                                    | 1 475,4         | 1 282,8                                       | 1 365,3  | 1 341,4   |
| 2010 ...                               | 1 368,4        | 1 517,9   | 1 454,7  | 1 460,5                                    | 1 499,0         | 1 304,1                                       | 1 395,1  | 1 358,1   |
| Veränderung gegenüber dem Vorjahr in % |                |   |  |  |                 |   |  |   |
| 1999 ...                               | -1,1           | -0,9  | -0,7   | •  | 2,3             | -1,6  | -1,5   | -1,3  |
| 2000 ...                               | -0,1           | 0,0   | -2,7   | •  | -1,4            | -1,4  | -0,6   | 2,1   |
| 2001 ...                               | -1,9           | -1,6  | -2,3   | -2,2                                       | -2,3            | -0,8  | -0,2   | -3,0  |
| 2002 ...                               | -0,3           | -1,9  | 0,4  | 0,9  | -2,5            | -1,9  | 0,4  | 0,4   |
| 2003 ...                               | -0,8           | -1,5  | 1,1  | 1,2  | -0,8            | -1,2  | -0,5   | -1,2  |
| 2004 ...                               | -1,6           | -2,9  | 1,7  | 0,7  | -0,1            | -2,2  | -3,6   | -1,3  |
| 2005 ...                               | -1,1           | -0,6  | -1,1   | -0,0                                       | -0,1            | -0,3  | 0,1  | -2,2  |
| 2006 ...                               | -0,9           | 0,3   | -0,8   | -0,7                                       | 2,5             | -1,0  | -0,1   | -1,6  |
| 2007 ...                               | -1,2           | 0,1   | -1,1   | -0,4                                       | -0,1            | -1,0  | -0,8   | -1,7  |
| 2008 ...                               | -0,0           | 0,4   | -0,3   | -0,3                                       | 1,5             | -0,2  | 0,2  | -0,1  |
| 2009 ...                               | -2,0           | -3,4  | -5,6   | -6,0                                       | -4,1            | -2,4  | -1,6   | -0,7  |
| 2010 ...                               | 2,0            | 1,7   | 5,5  | 5,8  | 1,6             | 1,7   | 2,2  | 1,2   |

1 Klassifikation der Wirtschaftszweige 2003  
(WZ 2003)

Quelle: Arbeitskreis „Erwerbstätigenrechnung  
des Bundes und der Länder“,  
Berechnungsstand August 2010/Februar 2011

→ Jahrbuch Brandenburg: 02.09

02.06

**Erwerbspersonen sowie Erwerbsquoten 2010 nach Altersgruppen**

02.07

| Altersgruppe<br>in Jahren | Erwerbspersonen |          |          | Erwerbsquoten <sup>1</sup> |          |          |
|---------------------------|-----------------|----------|----------|----------------------------|----------|----------|
|                           | insgesamt       | männlich | weiblich | insgesamt                  | männlich | weiblich |
|                           | 1 000           |          |          | %                          |          |          |
| 15 bis unter 20 ...       | 29,3            | 14,8     | 14,5     | 20,5                       | 19,7     | 21,4     |
| 20 bis unter 25 ...       | 143,8           | 71,3     | 72,6     | 63,3                       | 64,7     | 62,1     |
| 25 bis unter 30 ...       | 219,5           | 115,0    | 104,5    | 79,5                       | 81,9     | 77,1     |
| 30 bis unter 40 ...       | 427,0           | 231,0    | 196,0    | 86,7                       | 91,5     | 81,8     |
| 40 bis unter 50 ...       | 507,2           | 270,6    | 236,5    | 88,6                       | 92,1     | 84,9     |
| 50 bis unter 55 ...       | 188,2           | 99,1     | 89,1     | 84,8                       | 89,1     | 80,5     |
| 55 bis unter 60 ...       | 175,1           | 90,3     | 84,8     | 76,8                       | 81,6     | 72,3     |
| 60 bis unter 65 ...       | 88,6            | 51,0     | 37,6     | 46,0                       | 53,1     | 38,9     |
| 65 und mehr.....          | 27,1            | 16,0     | 11,1     | 3,9                        | 5,5      | 2,8      |
| 15 bis unter 65 ...       | 1 778,7         | 943,1    | 835,7    | 75,6                       | 79,2     | 71,8     |
| Insgesamt <sup>2</sup>    | 1 805,8         | 959,1    | 846,7    | 52,4                       | 56,8     | 48,2     |

1 Anteil der Erwerbspersonen an der Bevölkerung  
je Geschlecht und Altersgruppe

Ergebnisse des Mikrozensus

2 Bezugsgröße für die Erwerbsquoten ist die Bevölkerung  
(ohne Altersbegrenzung) je Geschlecht

**Erwerbstätige 2010 nach Wirtschaftsbereichen und Stellung im Beruf**

02.08

| Wirtschafts-<br>bereich   | Ins-<br>gesamt |      | Selbständige,<br>Mithelfende<br>Familien-<br>angehörige |      | Angestellte <sup>1</sup> ,<br>Beamte |      | Arbeiter <sup>2</sup> |      |
|---|----------------|------|---|------|--------------------------------------|------|-----------------------|------|
|   | 1 000          | %    | 1 000   | %    | 1 000                                | %    | 1 000                 | %    |
| insgesamt   |                |      |   |      |                                      |      |                       |      |
| Land- und Forstwirtschaft,<br>Fischerei .....                                     | /              | /    | /   | /    | /                                    | /    | /                     | /    |
| Verarbeitendes Gewerbe <sup>3</sup> .....   | 150,6          | 9,6  | 8,6   | 3,2  | 98,6                                 | 9,4  | 41,2                  | 19,0 |
| Baugewerbe .....  | 86,0           | 5,5  | 21,7  | 8,2  | 27,7                                 | 2,6  | 36,4                  | 16,8 |
| Handel, Verkehr und Lagerei,<br>Gastgewerbe .....                                 | 336,3          | 21,4 | 47,3  | 17,8 | 222,9                                | 21,3 | 55,8                  | 25,7 |
| Information und Kommunikation ....  | 89,5           | 5,7  | 24,5  | 9,2  | 59,1                                 | 5,6  | /                     | /    |
| Finanz- und Versicherungs-<br>dienstleistungen .....                              | 38,1           | 2,4  | 5,4   | 2,0  | 32,4                                 | 3,1  | /                     | /    |
| Grundstücks- und<br>Wohnungswesen .....   | 28,0           | 1,8  | 5,3   | 2,0  | 18,1                                 | 1,7  | /                     | /    |
| Freiberufliche, wissenschaftliche<br>und technische Dienstleistungen <sup>4</sup> | 251,8          | 16,1 | 66,3  | 25,0 | 140,5                                | 13,4 | 39,0                  | 18,0 |
| Öffentliche Verwaltung,<br>Verteidigung; Sozialversicherung ..                    | 133,5          | 8,5  | -   | -    | 128,3                                | 12,2 | /                     | /    |
| Sonstige Dienstleistungen <sup>5</sup> .....                                      | 453,3          | 28,9 | 86,1  | 32,5 | 320,2                                | 30,5 | 33,3                  | 15,3 |
| Insgesamt   | 1 568,8        | 100  | 265,3   | 100  | 1 048,7                              | 100  | 217,0                 | 100  |
| weiblich  |                |      |   |      |                                      |      |                       |      |
| Land- und Forstwirtschaft,<br>Fischerei .....                                     | /              | /    | -   | -    | /                                    | /    | -                     | -    |
| Verarbeitendes Gewerbe <sup>3</sup> .....   | 47,1           | 6,3  | /   | /    | 35,9                                 | 6,2  | 8,9                   | 14,1 |
| Baugewerbe .....  | 9,5            | 1,3  | /   | /    | 7,5                                  | 1,3  | /                     | /    |
| Handel, Verkehr und Lagerei,<br>Gastgewerbe .....                                 | 147,1          | 19,6 | 11,1  | 12,1 | 115,3                                | 20,0 | 15,1                  | 24,1 |
| Information und Kommunikation ....  | 32,7           | 4,4  | 6,9   | 7,5  | 24,0                                 | 4,2  | /                     | /    |
| Finanz- und Versicherungs-<br>dienstleistungen .....                              | 19,8           | 2,6  | /   | /    | 18,7                                 | 3,2  | /                     | /    |
| Grundstücks- und<br>Wohnungswesen .....   | 13,4           | 1,8  | /   | /    | 10,6                                 | 1,8  | /                     | /    |
| Freiberufliche, wissenschaftliche<br>und technische Dienstleistungen <sup>4</sup> | 117,9          | 15,7 | 25,7  | 27,9 | 72,3                                 | 12,6 | 16,6                  | 26,4 |
| Öffentliche Verwaltung,<br>Verteidigung; Sozialversicherung ..                    | 66,5           | 8,9  | -   | -    | 65,4                                 | 11,4 | /                     | /    |
| Sonstige Dienstleistungen <sup>5</sup> .....                                      | 295,1          | 39,4 | 42,9  | 46,6 | 225,1                                | 39,1 | 19,3                  | 30,6 |
| Zusammen  | 749,3          | 100  | 92,0  | 100  | 575,0                                | 100  | 62,9                  | 100  |

- 1 einschließlich Auszubildender in anerkannten kaufmännischen und technischen Berufen
- 2 einschließlich Auszubildender in anerkannten gewerblichen Berufen
- 3 einschließlich Bergbau und Gewinnung von Steinen und Erden; Energieversorgung; Wasserversorgung, Abwasser- und Abfallentsorgung
- 4 einschließlich sonstiger wirtschaftlicher Dienstleistungen
- 5 Erziehung und Unterricht; Gesundheits- und Sozialwesen; Kunst, Unterhaltung und Erholung; sonstige Dienstleistungen; private Haushalte

Ergebnisse des Mikrozensus

→ Jahrbuch Brandenburg: 02.11

**Erwerbstätige 2010 nach Altersgruppen  
und Voll- bzw. Teilzeitbeschäftigung**

02.09

| Altersgruppe<br>in Jahren | Ins-<br>gesamt | Voll-/Teilzeitbeschäftigung |               |                                 |                       |                         |  |
|---------------------------|----------------|-----------------------------|---------------|---------------------------------|-----------------------|-------------------------|--|
|                           |                | Voll-<br>zeit               | Teil-<br>zeit | darunter nach Gründen           |                       |                         |  |
|                           |                |                             |               | Aus-<br>und<br>Fort-<br>bildung | Vollzeittätigkeit     |                         | persönliche<br>oder<br>familiäre<br>Verpflich-<br>tungen |
|                           |                |                             |               |                                 | nicht<br>zu<br>finden | nicht<br>er-<br>wünscht |  |
| 1 000                     |                |                             |               |                                 |                       |                         |  |
| insgesamt                 |                |                             |               |                                 |                       |                         |  |
| 15 bis unter 25 ...       | 144,3          | 96,6                        | 47,7          | 29,6                            | 10,7                  | /                       | /  |
| 25 bis unter 35 ...       | 372,8          | 263,3                       | 109,5         | 43,6                            | 28,3                  | 16,0                    | 14,5   |
| 35 bis unter 45 ...       | 415,8          | 307,7                       | 108,1         | /                               | 37,2                  | 21,8                    | 35,6   |
| 45 bis unter 55 ...       | 383,7          | 298,4                       | 85,4          | /                               | 33,2                  | 25,6                    | 15,4   |
| 55 bis unter 65 ...       | 225,3          | 173,5                       | 51,9          | -                               | 19,2                  | 23,5                    | /  |
| 65 und älter .....        | 26,8           | 9,8                         | 17,1          | -                               | /                     | 14,4                    | /  |
| Insgesamt                 | 1 568,8        | 1 149,2                     | 419,6         | 79,1                            | 129,3                 | 105,4                   | 72,9   |
| weiblich                  |                |                             |               |                                 |                       |                         |  |
| 15 bis unter 25 ...       | 74,2           | 47,2                        | 27,0          | 16,0                            | 6,0                   | /                       | /  |
| 25 bis unter 35 ...       | 177,2          | 113,8                       | 63,4          | 20,9                            | 14,2                  | 10,5                    | 14,0   |
| 35 bis unter 45 ...       | 194,2          | 121,3                       | 73,0          | /                               | 19,4                  | 12,9                    | 33,1   |
| 45 bis unter 55 ...       | 183,6          | 120,8                       | 62,7          | /                               | 19,9                  | 20,8                    | 14,6   |
| 55 bis unter 65 ...       | 109,2          | 73,0                        | 36,1          | -                               | 12,1                  | 17,4                    | /  |
| 65 und älter .....        | 11,0           | /                           | 8,1           | -                               | /                     | 6,4                     | /  |
| Zusammen                  | 749,3          | 479,0                       | 270,3         | 40,5                            | 72,0                  | 70,6                    | 68,2   |

Ergebnisse des Mikrozensus



**Erwerbstätige 2010 nach Wirtschaftsbereichen  
und Voll- bzw. Teilzeitbeschäftigung**

02.10

| Wirtschafts-<br>bereich | Ins-<br>gesamt | Voll-/Teilzeitbeschäftigung |               |                                 |                       |                         |  |
|-------------------------|----------------|-----------------------------|---------------|---------------------------------|-----------------------|-------------------------|--|
|                         |                | Voll-<br>zeit               | Teil-<br>zeit | darunter nach Gründen           |                       |                         |  |
|                         |                |                             |               | Aus-<br>und<br>Fort-<br>bildung | Vollzeittätigkeit     |                         | persönliche<br>oder<br>familiäre<br>Verpflich-<br>tungen |
|                         |                |                             |               |                                 | nicht<br>zu<br>finden | nicht<br>er-<br>wünscht |  |
| 1 000                   |                |                             |               |                                 |                       |                         |  |

insgesamt

|   |                |                |              |             |              |              |             |
|---|----------------|----------------|--------------|-------------|--------------|--------------|-------------|
| Land- und Forstwirtschaft,<br>Fischerei .....                                     | /              | /              | /            | -           | /            | -            | /           |
| Verarbeitendes Gewerbe <sup>1</sup> .....   | 150,6          | 131,9          | 18,7         | /           | 5,3          | /            | /           |
| Baugewerbe .....  | 86,0           | 72,2           | 13,9         | /           | 7,1          | /            | /           |
| Handel, Verkehr und Lagerei,<br>Gastgewerbe .....                                 | 336,3          | 225,5          | 110,8        | 22,4        | 42,9         | 23,3         | 14,5        |
| Information und Kommunikation ....  | 89,5           | 71,7           | 17,8         | 6,4         | /            | /            | /           |
| Finanz- und Versicherungs-<br>dienstleistungen .....                              | 38,1           | 32,3           | 5,8          | /           | /            | /            | /           |
| Grundstücks- und<br>Wohnungswesen .....   | 28,0           | 19,8           | 8,2          | /           | /            | /            | /           |
| Freiberufliche, wissenschaftliche<br>und technische Dienstleistungen <sup>2</sup> | 251,8          | 178,5          | 73,3         | 14,9        | 24,2         | 17,7         | 12,4        |
| Öffentliche Verwaltung,<br>Verteidigung; Sozialversicherung ..                    | 133,5          | 117,3          | 16,3         | /           | /            | 6,0          | 5,4         |
| Sonstige Dienstleistungen <sup>3</sup> .....                                      | 453,3          | 298,9          | 154,4        | 29,8        | 39,8         | 41,6         | 28,7        |
| <b>Insgesamt</b>  | <b>1 568,8</b> | <b>1 149,2</b> | <b>419,6</b> | <b>79,1</b> | <b>129,3</b> | <b>105,4</b> | <b>72,9</b> |

weiblich

|   |              |              |              |             |             |             |             |
|---|--------------|--------------|--------------|-------------|-------------|-------------|-------------|
| Land- und Forstwirtschaft,<br>Fischerei .....                                     | /            | /            | /            | -           | -           | -           | /           |
| Verarbeitendes Gewerbe <sup>1</sup> .....   | 47,1         | 37,3         | 9,8          | /           | /           | /           | /           |
| Baugewerbe .....  | 9,5          | 5,3          | /            | -           | /           | /           | /           |
| Handel, Verkehr und Lagerei,<br>Gastgewerbe .....                                 | 147,1        | 78,8         | 68,3         | 12,8        | 22,3        | 15,2        | 13,8        |
| Information und Kommunikation ....  | 32,7         | 22,7         | 9,9          | /           | /           | /           | /           |
| Finanz- und Versicherungs-<br>dienstleistungen .....                              | 19,8         | 15,6         | /            | -           | /           | /           | /           |
| Grundstücks- und<br>Wohnungswesen .....   | 13,4         | 8,6          | /            | /           | /           | /           | /           |
| Freiberufliche, wissenschaftliche<br>und technische Dienstleistungen <sup>2</sup> | 117,9        | 72,3         | 45,6         | 6,5         | 14,2        | 11,0        | 11,9        |
| Öffentliche Verwaltung,<br>Verteidigung; Sozialversicherung ..                    | 66,5         | 53,1         | 13,3         | /           | /           | /           | 5,2         |
| Sonstige Dienstleistungen <sup>3</sup> .....                                      | 295,1        | 184,9        | 110,2        | 16,0        | 27,2        | 30,6        | 26,9        |
| <b>Zusammen</b>   | <b>749,3</b> | <b>479,0</b> | <b>270,3</b> | <b>40,5</b> | <b>72,0</b> | <b>70,6</b> | <b>68,2</b> |

1 einschließlich Bergbau und Gewinnung  
von Steinen und Erden; Energieversorgung;  
Wasserversorgung, Abwasser- und Abfall-  
entsorgung

2 einschließlich sonstiger wirtschaftlicher  
Dienstleistungen

3 Erziehung und Unterricht; Gesundheits- und  
Sozialwesen; Kunst, Unterhaltung und Erholung;  
sonstige Dienstleistungen; private Haushalte

Ergebnisse des Mikrozensus

**Sozialversicherungspflichtig Beschäftigte mit Wohnort in Berlin  
am 30. Juni 2010 nach Wirtschaftsbereichen<sup>1</sup>**

02.11

| WZ<br>2008 | Wirtschaftsbereich  | Ins-<br>gesamt <sup>2</sup> | Männ-<br>lich | Weib-<br>lich | Vollzeit-    | Teilzeit- |        |
|------------|---|-----------------------------|---------------|---------------|--------------|-----------|--------|
|            |   |                             |               |               | beschäftigte |           |        |
| A          | Land- und Forstwirtschaft,<br>Fischerei .....                           | 692                         | 356           | 336           | 623          | 67        |        |
| B-F        | Produzierendes Gewerbe .....  | 156 186                     | 118 771       | 37 415        | 143 033      | 13 037    |        |
| B          | Bergbau .....   | 199                         | 145           | 54            | 192          | 7         |        |
| C          | Verarbeitendes Gewerbe .....  | 94 637                      | 67 043        | 27 594        | 88 374       | 6 184     |        |
| D          | Energieversorgung .....   | 6 334                       | 4 559         | 1 775         | 5 646        | 680       |        |
| E          | Wasserversorgung, Abwasser-<br>und Abfallentsorgung .....               | 11 166                      | 9 109         | 2 057         | 8 960        | 2 206     |        |
| F          | Baugewerbe .....  | 43 850                      | 37 915        | 5 935         | 39 861       | 3 960     |        |
| G-U        | Dienstleistungsbereiche .....   | 864 927                     | 384 822       | 480 105       | 649 607      | 213 727   |        |
| G          | Handel .....  | 121 479                     | 54 864        | 66 615        | 86 039       | 35 309    |        |
| H          | Verkehr und Lagerei .....   | 53 538                      | 40 983        | 12 555        | 45 901       | 7 630     |        |
| I          | Gastgewerbe .....   | 49 038                      | 26 064        | 22 974        | 34 572       | 14 425    |        |
| J          | Information und Kommunikation..   | 54 247                      | 33 126        | 21 121        | 47 263       | 6 734     |        |
| K          | Finanz- und Versicherungs-<br>dienstleister .....                       | 27 593                      | 11 309        | 16 284        | 23 131       | 4 455     |        |
| L          | Grundstücks- und<br>Wohnungswesen .....                                 | 20 627                      | 9 494         | 11 133        | 17 448       | 3 156     |        |
| M          | Freiberufliche, wissenschaftliche<br>und technische Dienstleister ..... | 88 234                      | 41 328        | 46 906        | 74 079       | 14 022    |        |
| N          | Sonstige wirtschaftliche<br>Dienstleister .....                         | 95 238                      | 55 270        | 39 968        | 69 266       | 25 907    |        |
| O          | Öffentliche Verwaltung,<br>Verteidigung; Sozialversicherung             | 70 205                      | 22 672        | 47 533        | 56 016       | 14 177    |        |
| P          | Erziehung und Unterricht .....  | 66 962                      | 25 731        | 41 231        | 44 320       | 22 484    |        |
| Q          | Gesundheits- und Sozialwesen .....                                      | 148 093                     | 36 557        | 111 536       | 97 733       | 49 798    |        |
| R          | Kunst, Unterhaltung<br>und Erholung .....                               | 16 891                      | 8 691         | 8 200         | 13 793       | 3 080     |        |
| S          | Sonstige Dienstleistungen .....   | 49 823                      | 17 664        | 32 159        | 37 870       | 11 793    |        |
| T          | Private Haushalte .....   | 1 239                       | 230           | 1 009         | 716          | 518       |        |
| U          | Exterritoriale Organisationen<br>und Körperschaften .....               | 1 720                       | 839           | 881           | 1 460        | 239       |        |
|            |   | 2010 <sup>3</sup> 1 021 832 | 503 962       | 517 870       | 793 281      | 226 840   |        |
|            |   | 2009 <sup>3</sup> 1 002 809 | 493 157       | 509 652       | 783 947      | 217 412   |        |
|            |   | Ausländer <sup>4</sup>      |               |               |              |           |        |
|            |   | 2010                        | 83 110        | 47 163        | 35 947       | 57 729    | 25 116 |
|            |   | 2009                        | 79 122        | 45 047        | 34 075       | 55 441    | 23 422 |
|            |   | Auszubildende <sup>5</sup>  |               |               |              |           |        |
|            |   | 2010                        | 43 091        | 22 165        | 20 926       | 43 080    | 11     |
|            |   | 2009                        | 45 493        | 23 330        | 22 163       | 45 483    | 10     |

1 vorläufige Ergebnisse

2 einschließlich Fälle „ohne Angabe“

3 einschließlich Fälle „ohne Angabe  
zur Wirtschaftsgliederung“4 ohne „Staatenlose“ bzw. „Personen  
mit ungeklärter Staatsangehörigkeit“

5 ohne Praktikanten und Volontäre

→ Jahrbuch Brandenburg: 02.12

**Quelle:** Auswertungen aus  
der Beschäftigungsstatistik  
der Bundesagentur für Arbeit

**Sozialversicherungspflichtig Beschäftigte mit Arbeitsort in Berlin  
am 30. Juni 2010 nach Wirtschaftsbereichen<sup>1</sup>**

| WZ<br>2008 | Wirtschaftsbereich  | Ins-<br>gesamt <sup>2</sup> | Männ-<br>lich | Weib-<br>lich | Teilzeit-    |         |        |
|------------|---|-----------------------------|---------------|---------------|--------------|---------|--------|
|            |   |                             |               |               | beschäftigte |         |        |
| A          | Land- und Forstwirtschaft,<br>Fischerei .....                           | 405                         | 225           | 180           | 357          | 48      |        |
| B-F        | Produzierendes Gewerbe .....  | 175 607                     | 134 215       | 41 392        | 161 394      | 14 109  |        |
| B          | Bergbau .....   | 273                         | 214           | 59            | 265          | 8       |        |
| C          | Verarbeitendes Gewerbe .....  | 103 531                     | 73 490        | 30 041        | 96 999       | 6 464   |        |
| D          | Energieversorgung .....   | 8 363                       | 6 303         | 2 060         | 7 596        | 757     |        |
| E          | Wasserversorgung, Abwasser-<br>und Abfallentsorgung .....               | 13 037                      | 10 497        | 2 540         | 10 423       | 2 611   |        |
| F          | Baugewerbe .....  | 50 403                      | 43 711        | 6 692         | 46 111       | 4 269   |        |
| G-U        | Dienstleistungsbereiche .....   | 947 121                     | 410 481       | 536 640       | 713 189      | 232 242 |        |
| G          | Handel .....  | 134 651                     | 60 199        | 74 452        | 95 229       | 39 291  |        |
| H          | Verkehr und Lagerei .....   | 55 305                      | 42 458        | 12 847        | 48 022       | 7 277   |        |
| I          | Gastgewerbe .....   | 51 914                      | 26 763        | 25 151        | 36 787       | 15 083  |        |
| J          | Information und Kommunikation ..  | 55 605                      | 34 409        | 21 196        | 48 597       | 6 793   |        |
| K          | Finanz- und Versicherungs-<br>dienstleister .....                       | 34 699                      | 13 767        | 20 932        | 28 795       | 5 895   |        |
| L          | Grundstücks- und<br>Wohnungswesen .....                                 | 24 023                      | 10 922        | 13 101        | 20 508       | 3 483   |        |
| M          | Freiberufliche, wissenschaftliche<br>und technische Dienstleister ..... | 96 673                      | 43 890        | 52 783        | 81 311       | 15 228  |        |
| N          | Sonstige wirtschaftliche<br>Dienstleister .....                         | 100 069                     | 57 911        | 42 158        | 73 774       | 26 222  |        |
| O          | Öffentliche Verwaltung,<br>Verteidigung; Sozialversicherung             | 83 104                      | 26 257        | 56 847        | 66 174       | 16 925  |        |
| P          | Erziehung und Unterricht .....  | 70 054                      | 26 047        | 44 007        | 46 987       | 22 818  |        |
| Q          | Gesundheits- und Sozialwesen .....                                      | 166 710                     | 39 055        | 127 655       | 109 703      | 56 432  |        |
| R          | Kunst, Unterhaltung<br>und Erholung .....                               | 16 802                      | 8 589         | 8 213         | 13 628       | 3 155   |        |
| S          | Sonstige Dienstleistungen .....   | 54 481                      | 19 155        | 35 326        | 41 459       | 12 847  |        |
| T          | Private Haushalte .....   | 1 291                       | 217           | 1 074         | 746          | 540     |        |
| U          | Exterritoriale Organisationen<br>und Körperschaften .....               | 1 740                       | 842           | 898           | 1 469        | 253     |        |
|            |   | 2010 <sup>3</sup> 1 123 165 | 544 939       | 578 226       | 874 963      | 246 408 |        |
|            |   | 2009 <sup>3</sup> 1 106 163 | 535 723       | 570 440       | 867 005      | 237 484 |        |
|            |   | Ausländer <sup>4</sup>      |               |               |              |         |        |
|            |   | 2010                        | 79 226        | 44 574        | 34 652       | 54 562  | 24 411 |
|            |   | 2009                        | 76 015        | 42 934        | 33 081       | 52 753  | 22 985 |
|            |   | Auszubildende <sup>5</sup>  |               |               |              |         |        |
|            |   | 2010                        | 47 901        | 24 138        | 23 763       | 47 888  | 13     |
|            |   | 2009                        | 51 266        | 25 926        | 25 340       | 51 247  | 19     |

1 vorläufige Ergebnisse

2 einschließlich Fälle „ohne Angabe“

3 einschließlich Fälle „ohne Angabe  
zur Wirtschaftsgliederung“4 ohne „Staatenlose“ bzw. „Personen  
mit ungeklärter Staatsangehörigkeit“

5 ohne Praktikanten und Volontäre

→ Jahrbuch Brandenburg: 02.14

**Quelle:** Auswertungen aus  
der Beschäftigungsstatistik  
der Bundesagentur für Arbeit

02.12

**Sozialversicherungspflichtig Beschäftigte  
mit Arbeitsort in Berlin  
am 30. Juni 2010 nach Altersgruppen<sup>1</sup>**

02.13

| Altersgruppe<br>in Jahren | Ins-<br>gesamt | Männ-<br>lich | Weib-<br>lich |
|---------------------------|----------------|---------------|---------------|
| unter 20 .....            | 13 881         | 7 431         | 6 450         |
| 20 bis unter 25 .....     | 92 370         | 42 956        | 49 414        |
| 25 bis unter 30 .....     | 133 188        | 63 249        | 69 939        |
| 30 bis unter 35 .....     | 132 958        | 65 514        | 67 444        |
| 35 bis unter 40 .....     | 123 750        | 61 637        | 62 113        |
| 40 bis unter 45 .....     | 159 578        | 77 958        | 81 620        |
| 45 bis unter 50 .....     | 172 271        | 82 873        | 89 398        |
| 50 bis unter 55 .....     | 132 492        | 63 359        | 69 133        |
| 55 bis unter 60 .....     | 108 645        | 51 329        | 57 316        |
| 60 bis unter 65 .....     | 48 032         | 24 723        | 23 309        |
| 65 und älter .....        | 6 000          | 3 910         | 2 090         |
| Insgesamt                 | 1 123 165      | 544 939       | 578 226       |

<sup>1</sup> vorläufige Ergebnisse

→ Jahrbuch Brandenburg: 02.15

**Quelle:** Auswertungen aus  
der Beschäftigungsstatistik  
der Bundesagentur für Arbeit**Sozialversicherungspflichtig beschäftigte Ausländer  
mit Arbeitsort in Berlin  
am 30. Juni 2010 nach Staatsangehörigkeiten<sup>1</sup>**

02.14

| Staats-<br>angehörigkeit                   | Ins-<br>gesamt | Männ-<br>lich | Weib-<br>lich |
|--|----------------|---------------|---------------|
| Europäische Staaten .....                  | 59 778         | 33 121        | 26 657        |
| darunter                                   |                |               |               |
| Frankreich .....                           | 2 312          | 1 232         | 1 080         |
| Italien .....                              | 3 170          | 2 056         | 1 114         |
| Kroatien .....                             | 2 668          | 1 251         | 1 417         |
| Polen .....                                | 5 318          | 1 782         | 3 536         |
| Russische Föderation .....                 | 2 695          | 1 022         | 1 673         |
| Serbien .....                              | 2 369          | 1 363         | 1 006         |
| Türkei .....                               | 21 442         | 13 952        | 7 490         |
| Afrikanische Staaten .....                 | 3 942          | 2 843         | 1 099         |
| Amerikanische Staaten .....                | 3 617          | 1 964         | 1 653         |
| Asiatische Staaten .....                   | 11 619         | 6 506         | 5 113         |
| Australien und<br>ozeanische Staaten ..... | 270            | 140           | 130           |
| Insgesamt <sup>2</sup>                     | 79 226         | 44 574        | 34 652        |

<sup>1</sup> vorläufige Ergebnisse<sup>2</sup> ohne „Staatenlose“ bzw. „Personen  
mit ungeklärter Staatsangehörigkeit“

→ Jahrbuch Brandenburg: 02.16

**Quelle:** Auswertungen aus  
der Beschäftigungsstatistik  
der Bundesagentur für Arbeit

**Sozialversicherungspflichtig beschäftigte Einpendler und Auspendler<sup>1</sup>  
über die Grenze von Berlin am 30. Juni 2010 nach Wohn- bzw. Arbeitsorten**

| Wohn- bzw.<br>Arbeitsort  | Einpender      |                |                | Auspendler     |               |               | Ein- oder<br>Auspendler-<br>überschuss (-) |
|---------------------------|----------------|----------------|----------------|----------------|---------------|---------------|--|
|                           | ins<br>gesamt  | männ-<br>lich  | weib-<br>lich  | ins<br>gesamt  | männ-<br>lich | weib-<br>lich |  |
| Baden-Württemberg .....   | 4 149          | 2 523          | 1 626          | 6 721          | 4 436         | 2 285         | - 2 572                                    |
| Bayern .....              | 6 235          | 3 864          | 2 371          | 9 312          | 5 784         | 3 528         | - 3 077                                    |
| Brandenburg .....         | 179 258        | 87 797         | 91 461         | 70 561         | 42 974        | 27 587        | 108 697                                    |
| Bremen .....              | 437            | 249            | 188            | 655            | 423           | 232           | - 218                                      |
| Hamburg .....             | 3 562          | 2 332          | 1 230          | 7 489          | 4 257         | 3 232         | - 3 927                                    |
| Hessen .....              | 3 965          | 2 312          | 1 653          | 8 777          | 5 044         | 3 733         | - 4 812                                    |
| Mecklenburg-Vorpommern    | 5 616          | 3 489          | 2 127          | 2 178          | 1 415         | 763           | 3 438                                      |
| Niedersachsen .....       | 5 756          | 3 477          | 2 279          | 5 423          | 3 561         | 1 862         | 333  |
| Nordrhein-Westfalen ..... | 10 843         | 6 678          | 4 165          | 17 206         | 9 664         | 7 542         | - 6 363                                    |
| Rheinland-Pfalz .....     | 1 693          | 972            | 721            | 1 490          | 886           | 604           | 203  |
| Saarland .....            | 353            | 216            | 137            | 518            | 378           | 140           | - 165                                      |
| Sachsen .....             | 7 839          | 4 929          | 2 910          | 4 336          | 2 806         | 1 530         | 3 503                                      |
| Sachsen-Anhalt .....      | 6 589          | 4 122          | 2 467          | 3 111          | 1 982         | 1 129         | 3 478                                      |
| Schleswig-Holstein .....  | 2 667          | 1 671          | 996            | 2 346          | 1 483         | 863           | 321  |
| Thüringen .....           | 2 913          | 1 761          | 1 152          | 1 381          | 877           | 504           | 1 532                                      |
| Ausland .....             | 790            | 477            | 313            | x              | x             | x             | x  |
| Unbekannt .....           | 172            | 78             | 94             | x              | x             | x             | x  |
| <b>Berlin</b>             | <b>242 837</b> | <b>126 947</b> | <b>115 890</b> | <b>141 504</b> | <b>85 970</b> | <b>55 534</b> | <b>101 333</b>                             |

02.15

1 vorläufige Ergebnisse

→ Jahrbuch Brandenburg: 02.19

Quelle: Auswertungen aus  
der Beschäftigungsstatistik  
der Bundesagentur für Arbeit

**Ein- und Auspendler über die Grenze von Berlin am 30. Juni 2010**

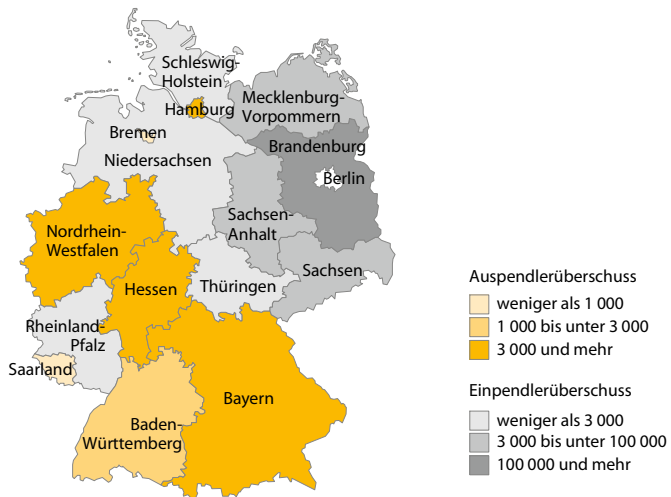

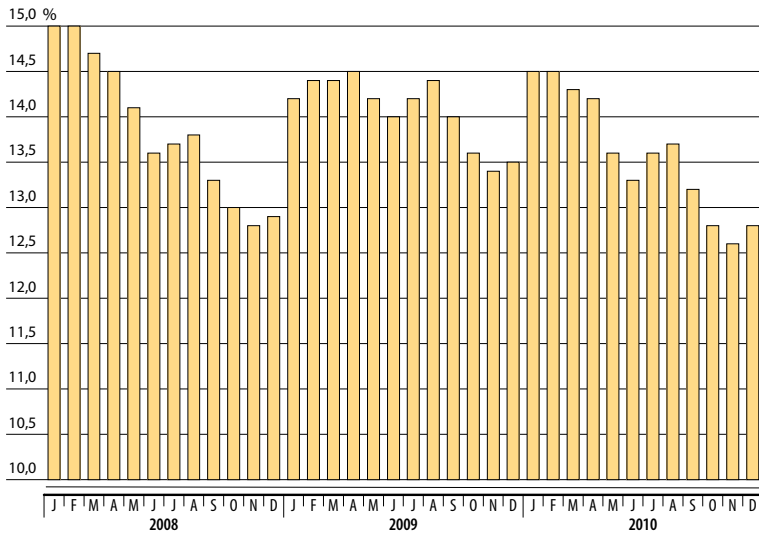
Arbeitslosenquote<sup>1</sup> 2008 bis 2010

1 Arbeitslose in % aller zivilen Erwerbspersonen

## Arbeitslose und Arbeitslosenquoten 2009 und 2010 nach Monaten

02.16

| Monat                   | Arbeitslose |                               |                            |          |                    |          |                    |           |                    |
|-------------------------|-------------|-------------------------------|----------------------------|----------|--------------------|----------|--------------------|-----------|--------------------|
|                         | insgesamt   |                               |                            | männlich |                    | weiblich |                    | Ausländer |                    |
|                         | absolut     | Arbeitslosenquote bezogen auf |                            | absolut  | Quote <sup>2</sup> | absolut  | Quote <sup>2</sup> | absolut   | Quote <sup>2</sup> |
|                         |             | abhängige EWP <sup>1</sup>    | alle ziv. EWP <sup>2</sup> |          |                    |          |                    |           |                    |
| 2009                    |             |                               |                            |          |                    |          |                    |           |                    |
| Januar .....            | 238 657     | 16,5                          | 14,2                       | 135 911  | 15,4               | 102 746  | 12,8               | 48 044    | 26,5               |
| Februar .....           | 242 060     | 16,8                          | 14,4                       | 138 740  | 15,7               | 103 320  | 12,9               | 48 173    | 26,6               |
| März .....              | 243 293     | 16,8                          | 14,4                       | 140 299  | 15,9               | 102 994  | 12,9               | 48 639    | 26,9               |
| April .....             | 245 257     | 17,0                          | 14,5                       | 140 548  | 15,9               | 104 709  | 13,1               | 49 427    | 27,3               |
| Mai .....               | 239 081     | 16,5                          | 14,2                       | 137 138  | 15,5               | 101 943  | 12,7               | 48 248    | 26,7               |
| Juni .....              | 236 163     | 16,3                          | 14,0                       | 135 316  | 15,3               | 100 847  | 12,6               | 47 966    | 26,5               |
| Juli .....              | 239 086     | 16,5                          | 14,2                       | 135 830  | 15,3               | 103 256  | 12,9               | 48 776    | 27,0               |
| August .....            | 242 029     | 16,7                          | 14,4                       | 136 350  | 15,4               | 105 679  | 13,2               | 49 201    | 27,2               |
| September .....         | 236 669     | 16,4                          | 14,0                       | 133 356  | 15,1               | 103 313  | 12,9               | 48 993    | 27,1               |
| Oktober .....           | 228 727     | 15,8                          | 13,6                       | 129 514  | 14,6               | 99 213   | 12,4               | 47 507    | 26,3               |
| November .....          | 226 033     | 15,6                          | 13,4                       | 128 488  | 14,5               | 97 545   | 12,2               | 46 838    | 25,9               |
| Dezember .....          | 227 367     | 15,7                          | 13,5                       | 129 868  | 14,7               | 97 499   | 12,2               | 46 993    | 26,0               |
| Jahres-<br>durchschnitt | 237 035     | 16,4                          | 14,1                       | 135 113  | 15,3               | 101 922  | 12,7               | 48 234    | 26,6               |
| 2010                    |             |                               |                            |          |                    |          |                    |           |                    |
| Januar .....            | 244 959     | 16,9                          | 14,5                       | 140 276  | 15,8               | 104 683  | 13,1               | 50 630    | 28,0               |
| Februar .....           | 244 923     | 16,9                          | 14,5                       | 141 499  | 16,0               | 103 424  | 12,9               | 50 134    | 27,7               |
| März .....              | 241 389     | 16,7                          | 14,3                       | 139 549  | 15,8               | 101 840  | 12,7               | 49 372    | 27,3               |
| April .....             | 239 802     | 16,6                          | 14,2                       | 137 686  | 15,5               | 102 116  | 12,8               | 49 881    | 27,6               |
| Mai .....               | 232 341     | 15,9                          | 13,6                       | 133 320  | 14,9               | 99 021   | 12,1               | 48 215    | 24,8               |
| Juni .....              | 228 593     | 15,6                          | 13,3                       | 130 633  | 14,6               | 97 960   | 12,0               | 47 583    | 24,5               |
| Juli .....              | 232 655     | 15,9                          | 13,6                       | 130 905  | 14,6               | 101 750  | 12,5               | 48 925    | 25,2               |
| August .....            | 234 423     | 16,0                          | 13,7                       | 130 803  | 14,6               | 103 620  | 12,7               | 49 465    | 25,5               |
| September .....         | 225 352     | 15,4                          | 13,2                       | 126 557  | 14,1               | 98 795   | 12,1               | 47 382    | 24,4               |
| Oktober .....           | 219 388     | 15,0                          | 12,8                       | 123 462  | 13,8               | 95 926   | 11,8               | 46 283    | 23,8               |
| November .....          | 215 293     | 14,7                          | 12,6                       | 121 726  | 13,6               | 93 567   | 11,5               | 45 678    | 23,5               |
| Dezember .....          | 218 697     | 14,9                          | 12,8                       | 124 475  | 13,9               | 94 222   | 11,5               | 46 714    | 24,1               |
| Jahres-<br>durchschnitt | 231 485     | 15,9                          | 13,6                       | 131 741  | 14,7               | 99 744   | 12,3               | 48 355    | 25,5               |

1 Arbeitslose in Prozent der abhängigen zivilen Erwerbspersonen vom 30. 6. des Vorjahres (sozialversicherungspflichtig und geringfügig Beschäftigte, Beamte, Arbeitslose)

Quelle: Bundesagentur für Arbeit

2 Arbeitslose in Prozent aller zivilen Erwerbspersonen (wie Fußnote 1 zzgl. Selbständiger und mithelfender Familienangehöriger)

**Arbeitslose und Arbeitslosenquoten  
im Jahresdurchschnitt 2009 und 2010  
nach Bezirken**

02.17

| Bezirk                | Arbeits-<br>lose | Arbeitslosenquote<br>bezogen auf |                                  |
|-----------------------|------------------|----------------------------------|----------------------------------|
|                       |                  | abhängige<br>EWP <sup>1</sup>    | alle zivilen<br>EWP <sup>2</sup> |
| 2009                  |                  |                                  |                                  |
| Mitte .....           | 29 530           | 19,5                             | 16,5                             |
| Friedrh.-Kreuzb. .... | 22 391           | 19,4                             | 16,6                             |
| Pankow .....          | 22 989           | 13,8                             | 11,9                             |
| Charlbg.-Wilmerd.     | 18 669           | 15,4                             | 13,1                             |
| Spandau .....         | 15 346           | 16,9                             | 14,5                             |
| Steglitz-Zehlend....  | 11 179           | 12,6                             | 10,7                             |
| Tempelh.-Schöneb.     | 19 239           | 13,7                             | 11,7                             |
| Neukölln .....        | 26 319           | 22,8                             | 19,3                             |
| Treptow-Köpenick      | 14 128           | 14,0                             | 12,1                             |
| Marzahn-Hellersd.     | 22 339           | 15,7                             | 13,6                             |
| Lichtenberg .....     | 20 366           | 16,0                             | 13,8                             |
| Reinickendorf .....   | 14 540           | 17,4                             | 14,9                             |
| 2010                  |                  |                                  |                                  |
| Mitte .....           | 28 927           | 18,6                             | 15,7                             |
| Friedrh.-Kreuzb. .... | 22 137           | 18,9                             | 16,1                             |
| Pankow .....          | 22 811           | 13,6                             | 11,7                             |
| Charlbg.-Wilmerd.     | 17 732           | 14,4                             | 12,2                             |
| Spandau .....         | 15 704           | 17,2                             | 14,7                             |
| Steglitz-Zehlend....  | 11 140           | 12,6                             | 10,8                             |
| Tempelh.-Schöneb.     | 19 664           | 13,8                             | 11,7                             |
| Neukölln .....        | 26 029           | 22,3                             | 18,9                             |
| Treptow-Köpenick      | 13 222           | 12,9                             | 11,1                             |
| Marzahn-Hellersd.     | 19 942           | 14,0                             | 12,2                             |
| Lichtenberg .....     | 19 630           | 15,2                             | 13,1                             |
| Reinickendorf .....   | 14 548           | 18,0                             | 15,4                             |

1 Arbeitslose in Prozent der abhängigen zivilen Erwerbspersonen vom 30.6. des Vorjahres (sozialversicherungspflichtig und geringfügig Beschäftigte, Beamte, Arbeitslose)

2 Arbeitslose in Prozent aller zivilen Erwerbspersonen (wie Fußnote 1 zzgl. Selbständiger und mithelfender Familienangehöriger)

Quelle: Bundesagentur für Arbeit  
Regionaldirektion Berlin-Brandenburg

→ Jahrbuch Brandenburg: 02.22



**Arbeitslose 2009 und 2010 nach Monaten,  
Geschlecht und Staatsangehörigkeit**

| Monat                   | Arbeitslose    |          |      |          |      |           |      |
|-------------------------|----------------|----------|------|----------|------|-----------|------|
|                         | ins-<br>gesamt | männlich |      | weiblich |      | Ausländer |      |
|                         |                | absolut  | %    | absolut  | %    | absolut   | %    |
| 2009                    |                |          |      |          |      |           |      |
| Januar .....            | 238 657        | 135 911  | 56,9 | 102 746  | 43,1 | 48 044    | 20,1 |
| Februar .....           | 242 060        | 138 740  | 57,3 | 103 320  | 42,7 | 48 173    | 19,9 |
| März .....              | 243 293        | 140 299  | 57,7 | 102 994  | 42,3 | 48 639    | 20,0 |
| April .....             | 245 257        | 140 548  | 57,3 | 104 709  | 42,7 | 49 427    | 20,2 |
| Mai .....               | 239 081        | 137 138  | 57,4 | 101 943  | 42,6 | 48 248    | 20,2 |
| Juni .....              | 236 163        | 135 316  | 57,3 | 100 847  | 42,7 | 47 966    | 20,3 |
| Juli .....              | 239 086        | 135 830  | 56,8 | 103 256  | 43,2 | 48 776    | 20,4 |
| August .....            | 242 029        | 136 350  | 56,3 | 105 679  | 43,7 | 49 201    | 20,3 |
| September .....         | 236 669        | 133 356  | 56,3 | 103 313  | 43,7 | 48 993    | 20,7 |
| Oktober .....           | 228 727        | 129 514  | 56,6 | 99 213   | 43,4 | 47 507    | 20,8 |
| November .....          | 226 033        | 128 488  | 56,8 | 97 545   | 43,2 | 46 838    | 20,7 |
| Dezember .....          | 227 367        | 129 868  | 57,1 | 97 499   | 42,9 | 46 993    | 20,7 |
| Jahres-<br>durchschnitt | 237 035        | 135 113  | 57,0 | 101 922  | 43,0 | 48 234    | 20,3 |
| 2010                    |                |          |      |          |      |           |      |
| Januar .....            | 244 959        | 140 276  | 57,3 | 104 683  | 42,7 | 50 630    | 20,7 |
| Februar .....           | 244 923        | 141 499  | 57,8 | 103 424  | 42,2 | 50 134    | 20,5 |
| März .....              | 241 389        | 139 549  | 57,8 | 101 840  | 42,2 | 49 372    | 20,5 |
| April .....             | 239 802        | 137 686  | 57,4 | 102 116  | 42,6 | 49 881    | 20,8 |
| Mai .....               | 232 341        | 133 320  | 57,4 | 99 021   | 42,6 | 48 215    | 20,8 |
| Juni .....              | 228 593        | 130 633  | 57,1 | 97 960   | 42,9 | 47 583    | 20,8 |
| Juli .....              | 232 655        | 130 905  | 56,3 | 101 750  | 43,7 | 48 925    | 21,0 |
| August .....            | 234 423        | 130 803  | 55,8 | 103 620  | 44,2 | 49 465    | 21,1 |
| September .....         | 225 352        | 126 557  | 56,2 | 98 795   | 43,8 | 47 382    | 21,0 |
| Oktober .....           | 219 388        | 123 462  | 56,3 | 95 926   | 43,7 | 46 283    | 21,1 |
| November .....          | 215 293        | 121 726  | 56,5 | 93 567   | 43,5 | 45 678    | 21,2 |
| Dezember .....          | 218 697        | 124 475  | 56,9 | 94 222   | 43,1 | 46 714    | 21,4 |
| Jahres-<br>durchschnitt | 231 485        | 131 741  | 56,9 | 99 744   | 43,1 | 48 355    | 20,9 |

Quelle: Bundesagentur für Arbeit

02.18

**Arbeitslose 2009 und 2010 nach Monaten  
und ausgewählten Altersgruppen**

02.19

| Monat                   | Ins-<br>gesamt | Darunter im Alter von ... Jahren |               |                 |               |                 |               |
|-------------------------|----------------|----------------------------------|---------------|-----------------|---------------|-----------------|---------------|
|                         |                | 15 bis unter 20                  |               | 20 bis unter 25 |               | 55 bis unter 65 |               |
|                         |                | ins-<br>gesamt                   | weib-<br>lich | ins-<br>gesamt  | weib-<br>lich | ins-<br>gesamt  | weib-<br>lich |
| 2009                    |                |                                  |               |                 |               |                 |               |
| Januar.....             | 238 657        | 4 730                            | 2 149         | 18 998          | 8 093         | 26 402          | 12 050        |
| Februar.....            | 242 060        | 4 918                            | 2 170         | 20 421          | 8 679         | 26 742          | 12 158        |
| März.....               | 243 293        | 4 916                            | 2 151         | 20 762          | 8 564         | 27 172          | 12 303        |
| April.....              | 245 257        | 4 811                            | 2 094         | 20 365          | 8 453         | 27 750          | 12 622        |
| Mai.....                | 239 081        | 4 587                            | 1 965         | 19 736          | 8 142         | 27 322          | 12 443        |
| Juni.....               | 236 163        | 4 468                            | 1 924         | 19 329          | 8 030         | 27 250          | 12 391        |
| Juli.....               | 239 086        | 5 025                            | 2 208         | 21 621          | 9 242         | 26 882          | 12 239        |
| August.....             | 242 029        | 7 019                            | 3 192         | 22 785          | 9 925         | 26 644          | 12 083        |
| September.....          | 236 669        | 5 547                            | 2 513         | 21 185          | 9 231         | 26 514          | 12 035        |
| Oktober.....            | 228 727        | 4 796                            | 2 175         | 19 245          | 8 346         | 25 959          | 11 773        |
| November.....           | 226 033        | 4 344                            | 1 962         | 18 307          | 7 831         | 26 073          | 11 791        |
| Dezember.....           | 227 367        | 4 232                            | 1 890         | 17 901          | 7 510         | 26 433          | 11 907        |
| Jahres-<br>durchschnitt | 237 035        | 4 949                            | 2 199         | 20 055          | 8 504         | 26 762          | 12 150        |
| 2010                    |                |                                  |               |                 |               |                 |               |
| Januar.....             | 244 959        | 4 336                            | 1 960         | 19 317          | 8 056         | 28 538          | 12 695        |
| Februar.....            | 244 923        | 4 406                            | 1 962         | 20 013          | 8 275         | 28 368          | 12 476        |
| März.....               | 241 389        | 4 306                            | 1 930         | 19 864          | 8 176         | 27 931          | 12 291        |
| April.....              | 239 802        | 4 108                            | 1 830         | 19 209          | 7 940         | 28 123          | 12 467        |
| Mai.....                | 232 341        | 3 842                            | 1 683         | 17 885          | 7 344         | 27 621          | 12 285        |
| Juni.....               | 228 593        | 3 776                            | 1 670         | 17 594          | 7 264         | 27 337          | 12 225        |
| Juli.....               | 232 655        | 4 423                            | 2 013         | 19 997          | 8 690         | 27 129          | 12 171        |
| August.....             | 234 423        | 5 833                            | 2 635         | 20 689          | 9 180         | 27 174          | 12 248        |
| September.....          | 225 352        | 4 650                            | 2 086         | 18 784          | 8 294         | 26 561          | 11 892        |
| Oktober.....            | 219 388        | 4 229                            | 1 934         | 17 246          | 7 536         | 26 288          | 11 762        |
| November.....           | 215 293        | 3 758                            | 1 676         | 16 294          | 7 010         | 25 899          | 11 486        |
| Dezember.....           | 218 697        | 3 662                            | 1 597         | 16 154          | 6 726         | 26 989          | 11 905        |
| Jahres-<br>durchschnitt | 231 485        | 4 277                            | 1 915         | 18 587          | 7 874         | 27 330          | 12 159        |

Quelle: Bundesagentur für Arbeit

**Offene Stellen 2009 und 2010 nach Monaten  
und Voll-/Teilzeitbeschäftigung**

02.20

| Monat                   | Gemeldete Stellen <sup>1</sup> |                        | Beschäftigung |          |
|-------------------------|--------------------------------|------------------------|---------------|----------|
|                         | ins-<br>gesamt                 | auf 100<br>Arbeitslose | Vollzeit      | Teilzeit |
| 2009                    |                                |                        |               |          |
| Januar.....             | 8 208                          | 3,4                    | 6 052         | 2 156    |
| Februar.....            | 9 107                          | 3,8                    | 6 857         | 2 250    |
| März.....               | 8 731                          | 3,6                    | 6 817         | 1 914    |
| April.....              | 8 403                          | 3,4                    | 6 632         | 1 771    |
| Mai.....                | 8 394                          | 3,5                    | 6 684         | 1 710    |
| Juni.....               | 8 378                          | 3,5                    | 6 665         | 1 713    |
| Juli.....               | 8 197                          | 3,4                    | 6 462         | 1 735    |
| August.....             | 8 618                          | 3,6                    | 6 727         | 1 891    |
| September.....          | 8 478                          | 3,6                    | 6 545         | 1 933    |
| Oktober.....            | 8 362                          | 3,7                    | 6 352         | 2 010    |
| November.....           | 8 824                          | 3,9                    | 6 468         | 2 356    |
| Dezember.....           | 8 534                          | 3,8                    | 6 301         | 2 233    |
| Jahres-<br>durchschnitt | 8 520                          | 3,6                    | 6 547         | 1 973    |
| 2010                    |                                |                        |               |          |
| Januar.....             | 8 145                          | 3,3                    | 6 260         | 1 885    |
| Februar.....            | 8 641                          | 3,5                    | 6 753         | 1 888    |
| März.....               | 9 798                          | 4,1                    | 7 256         | 2 542    |
| April.....              | 9 429                          | 3,9                    | 7 292         | 2 137    |
| Mai.....                | 9 618                          | 4,1                    | 7 670         | 1 948    |
| Juni.....               | 9 587                          | 4,2                    | 7 695         | 1 892    |
| Juli.....               | 9 720                          | 4,2                    | 7 852         | 1 868    |
| August.....             | 10 388                         | 4,4                    | 8 436         | 1 952    |
| September.....          | 10 745                         | 4,8                    | 8 691         | 2 054    |
| Oktober.....            | 10 693                         | 4,9                    | 8 492         | 2 201    |
| November.....           | 11 827                         | 5,5                    | 8 510         | 3 317    |
| Dezember.....           | 11 086                         | 5,1                    | 8 111         | 2 975    |
| Jahres-<br>durchschnitt | 9 973                          | 4,3                    | 7 751         | 2 222    |

<sup>1</sup> ungeforderte Arbeitsstellen  
ohne selbständige/  
freiberufliche Tätigkeiten  
und ohne Stellen der  
privaten Arbeitsvermittlung

Quelle: Bundesagentur für Arbeit



|  |   |     |
|--|---|-----|
|  | <i>Vorbemerkungen</i> .....   | 94  |
|  | <i>Tabellen</i> .....   | 98  |
| └─ Europawahl                                    |   |     |
|  | <b>Europawahl am 7. Juni 2009</b>   |     |
|  | 03.01 ... Wahlberechtigte, Wähler und Stimmen im Vergleich zur Vorwahl ..   | 98  |
|  | 03.02 ... Wahlberechtigte, Wahlbeteiligung und gültige Stimmen<br>nach Bezirken.....  | 99  |
| └─ Bundestagswahl                                |   |     |
|  | <b>Bundestagswahl am 27. September 2009</b>   |     |
|  | 03.03 ... Wahlberechtigte, Wähler und Zweitstimmen<br>im Vergleich zur Vorwahl .....  | 100 |
|  | 03.04 ... Wahlberechtigte, Wahlbeteiligung und gültige Zweitstimmen<br>nach Bezirken .....  | 101 |
|  | 03.05 ... In Berlin gewählte Abgeordnete im Vergleich zur Vorwahl .....   | 101 |
| └─ Wahl zum Abgeordnetenhaus                     |   |     |
|  | <b>Wahl zum Abgeordnetenhaus von Berlin<br/>am 18. September 2011</b>   |     |
|  | 03.06 ... Wahlberechtigte, Wähler und Zweitstimmen<br>im Vergleich zur Vorwahl .....  | 102 |
|  | 03.07 ... Wahlberechtigte, Wahlbeteiligung und Zweitstimmen<br>nach Bezirken .....  | 103 |
|  | 03.08 ... Gewählte Abgeordnete im Vergleich zur Vorwahl.....  | 103 |
| └─ Wahlen zu den Bezirksverordnetenversammlungen |   |     |
|  | <b>Wahlen zu den Bezirksverordnetenversammlungen<br/>am 18. September 2011</b>  |     |
|  | 03.09 ... Wahlberechtigte, Wähler und gültige Stimmen .....   | 104 |
|  | 03.10 ... Sitzverteilung in den Bezirksverordnetenversammlungen .....   | 104 |
| └─ Volksentscheid                                |   |     |
|  | <b>Volksentscheid über die Offenlegung<br/>der Teilprivatisierungsverträge<br/>bei den Berliner Wasserbetrieben am 13. Februar 2011</b> |     |
|  | 03.11 ... Stimmberechtigte und abgegebene Stimmen .....   | 105 |

Die **Wahl zum Europäischen Parlament** fand am 7. Juni 2009 statt. 736 Abgeordnete wurden gewählt. Die Wahlperiode beträgt fünf Jahre.

Die Zahl der Mandate richtet sich unter anderem nach der Einwohnerstärke der einzelnen EU-Mitgliedstaaten. Der Bundesrepublik Deutschland stehen 99 Mandate zu. Gewählt wird in Deutschland nach dem Verhältniswahlsystem. Die Wahlberechtigten haben nur eine Stimme. Neben den wahlberechtigten Deutschen waren auch die in der Bundesrepublik Deutschland lebenden ausländischen Unionsbürger, sofern sie ihr Wahlrecht nicht in ihrem Heimatland ausüben wollten, auf Antrag wahlberechtigt.

Die **Wahl zum 17. Deutschen Bundestag** fand am 27. September 2009 statt. Der Deutsche Bundestag besteht vorbehaltlich der sich aus dem Bundeswahlgesetz ergebenden Abweichungen aus 598 Abgeordneten. Die Wahlperiode beträgt vier Jahre.

Der Wahl zum Deutschen Bundestag liegt ein kombiniertes Mehrheits- und Verhältniswahlsystem zugrunde (personalisierte Verhältniswahl). Die Verteilung der Sitze auf die Parteien und Landeslisten wurde 2009 erstmals mittels des Divisorverfahrens mit Standardrundung nach Sainte-Laguë/Schepers durchgeführt.

Mit der Erststimme wird in den 299 Wahlkreisen – davon 12 in Berlin – mit relativer Mehrheit je ein Direktmandat gewählt.

Parteien, deren Anteil an den gültigen Zweitstimmen unter fünf Prozent liegt, ziehen nicht in den Bundestag ein (Fünf-Prozent-Klausel), es sei denn, dass sich ihre Direktbewerber in mindestens drei Wahlkreisen durchsetzen. Übersteigt die Zahl der von einer Partei in einem Land gewonnenen Direktmandate die Zahl der ihr nach den Zweitstimmen zustehenden Sitze, verbleiben ihr diese als Überhangmandate.

Die **17. Wahl zum Abgeordnetenhaus von Berlin** fand am 18. September 2011 statt. Das Abgeordnetenhaus besteht aus mindestens 130 Abgeordneten. Wie bei der Bundestagswahl liegt auch bei der Wahl zum Abgeordnetenhaus von Berlin ein kombiniertes Mehrheits- und Verhältniswahlsystem zugrunde.

Mit der Erststimme wird in den 78 Wahlkreisen mit relativer Mehrheit je ein Direktkandidat gewählt, und mit der Zweitstimme wird über die Bezirks- oder Landeslisten der Parteien im Verhältniswahlsystem über die Zusammensetzung des Abgeordnetenhauses entschieden.

Die Sitzverteilung wird auf der Basis der abgegebenen gültigen Zweitstimmen nach dem Verfahren der mathematischen Proportion (Niemeyer) vorgenommen. Parteien, die weniger als fünf Prozent der abgegebenen Zweitstimmen erhalten, werden an der Sitzverteilung nur dann beteiligt, wenn sie mindestens ein Direktmandat errungen haben.

Die **Bezirksverordnetenversammlungen**, bestehend aus jeweils 55 Mitgliedern in den 12 Berliner Bezirken, wurden ebenfalls am 18. September 2011 neu gewählt.

Bei diesen Wahlen hat jeder Wahlberechtigte eine Stimme – es gilt ein reines Verhältniswahlsystem. Neben Parteien können auch Wählergemeinschaften Listen mit Bezirkswahlvorschlägen einreichen. Parteien oder Wählergemeinschaften, die weniger als drei Prozent der abgegebenen Stimmen erhalten haben, werden bei der Berechnung und Zuteilung der Sitze nicht berücksichtigt. Die Sitze werden nach dem Höchstzahlverfahren (d'Hondt) verteilt.

Am 13. Februar 2011 fand der **Volksentscheid über die Offenlegung der Teilprivatisierungsverträge bei den Berliner Wasserbetrieben** statt. Zu dem Volksentscheid war es gekommen, weil beim vorausgegangenen Volksbegehren 280 887 Stimmberechtigte zugestimmt hatten (171 864 Zustimmungserklärungen – sieben Prozent der Stimmberechtigten – wären nötig gewesen) und das Abgeordnetenhaus die Übernahme des begehrten Gesetzentwurfs ablehnte.

Abgestimmt wurde über den Gesetzentwurf über die Offenlegung der Teilprivatisierungsverträge bei den Berliner Wasserbetrieben, der im Amtsblatt für Berlin vom 17. Dezember 2010 veröffentlicht ist und im Wesentlichen folgenden Inhalt hat:

Alle bestehenden und künftigen Verträge, Beschlüsse und Nebenabreden im Zusammenhang mit der Teilprivatisierung der Berliner Wasserbetriebe sind mit Ausnahme personenspezifischer Daten vorbehaltlos offenzulegen. Sie bedürfen einer eingehenden öffentlichen Prüfung und Aussprache unter Hinzuziehung von unabhängigen Sachverständigen und der Zustimmung des Abgeordnetenhauses von Berlin. Sie sind unwirksam, wenn sie nicht im Sinne dieses Gesetzes abgeschlossen und offengelegt werden.

**Wahlbeteiligung bei der Bundestagswahl am 27. September 2009  
nach Bundestagswahlkreisen im Vergleich zur Vorwahl**

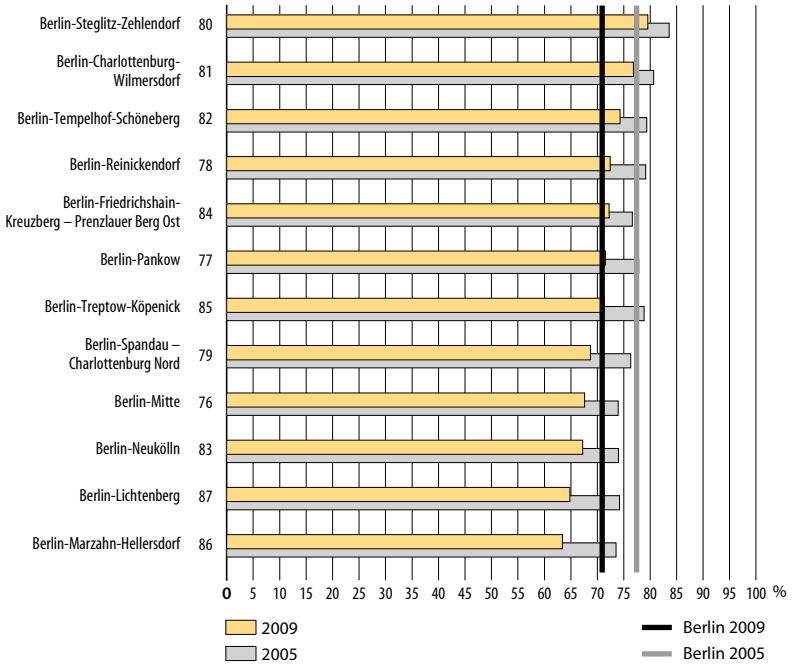

**Direktmandate  
und Parteien mit dem jeweils höchsten Zweitstimmenanteil  
bei der Bundestagswahl am 27. September 2009**

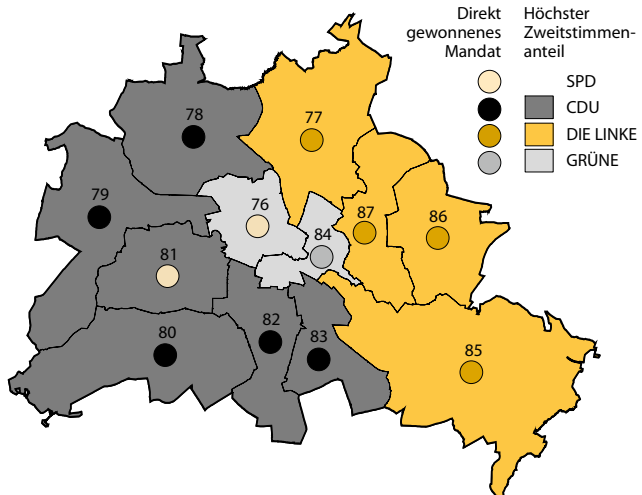

### Wahlbeteiligung bei der Wahl zum Abgeordnetenhaus von Berlin am 18. September 2011 nach Bezirken im Vergleich zur Vorwahl

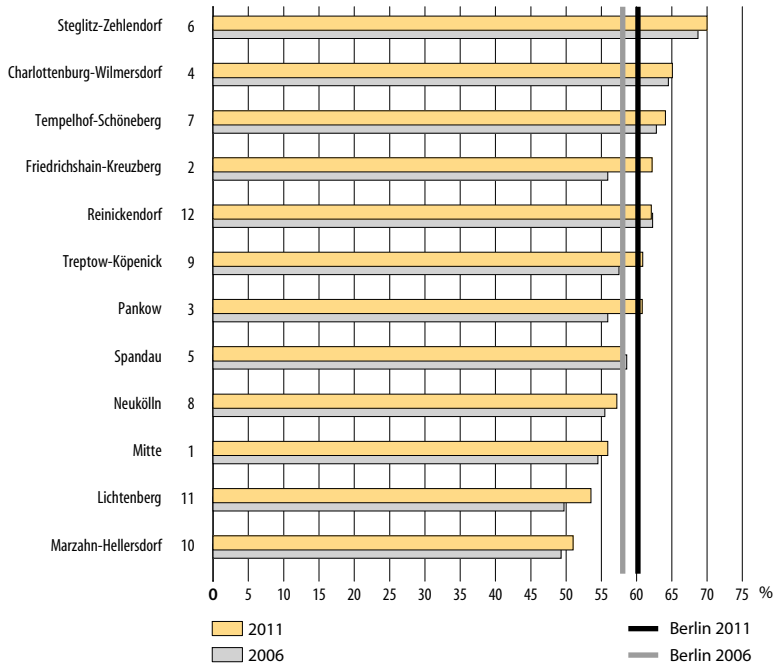



**Erst- und Zweitstimmenanteile der Parteien  
bei der Wahl zum Abgeordnetenhaus von Berlin am 18. September 2011**

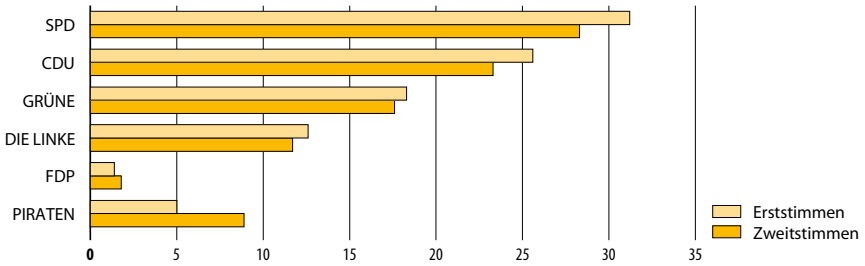

**Zweitstimmenanteile der Parteien  
bei der Wahl zum Abgeordnetenhaus von Berlin am 18. September 2011  
im Vergleich zur Vorwahl**

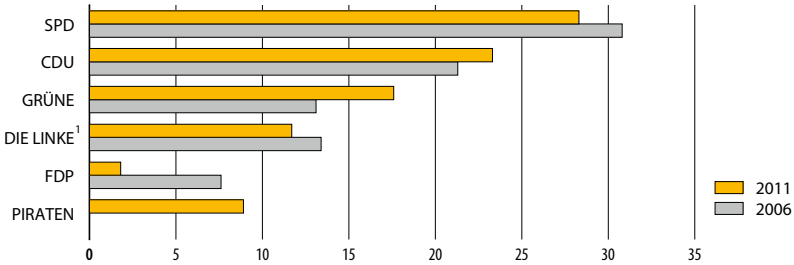

1 2006: Die Linke.

**Direktmandate der Parteien  
bei der Wahl  
zum Abgeordnetenhaus von Berlin  
am 18. September 2011**

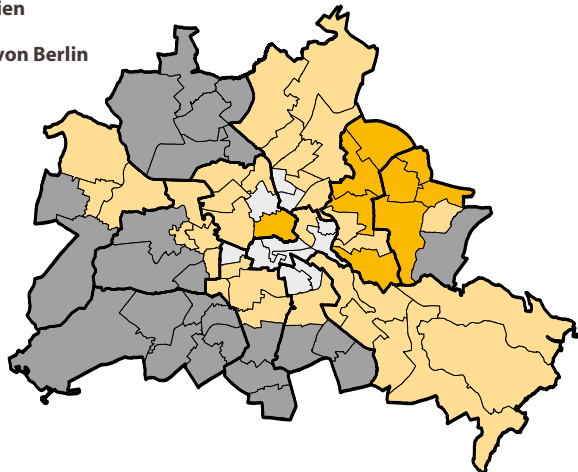

### Wahlberechtigte, Wähler und Stimmen bei der Europawahl am 7. Juni 2009 im Vergleich zur Vorwahl

03.01

| Merkmal                                | 2009      |      | 2004      |      | Differenz |      |
|--|-----------|------|-----------|------|-----------|------|
|  | Anzahl    | %    | Anzahl    | %    | Anzahl    | %    |
| Wahlberechtigte .....                  | 2 473 787 | x    | 2 444 105 | x    | 29 682    | x    |
| ohne Wahrschein .....                  | 2 234 707 | 90,3 | 2 213 217 | 90,6 | 21 490    | -0,3 |
| mit Wahrschein .....                   | 239 080   | 9,7  | 230 888   | 9,4  | 8 192     | 0,3  |
| Wähler .....                           | 869 339   | 35,1 | 942 981   | 38,6 | -73 642   | -3,5 |
| darunter Briefwähler....               | 215 012   | 24,7 | 210 424   | 22,3 | 4 588     | 2,4  |
| Ungültige Stimmen .....                | 10 989    | 1,3  | 20 960    | 2,2  | -9 971    | -0,9 |
| Gültige Stimmen.....                   | 858 350   | 98,7 | 922 021   | 97,8 | -63 671   | 0,9  |
| Von den gültigen Stimmen entfielen auf |           |      |           |      |           |      |
| CDU .....                              | 208 395   | 24,3 | 243 083   | 26,4 | -34 688   | -2,1 |
| GRÜNE .....                            | 202 437   | 23,6 | 210 032   | 22,8 | -7 595    | 0,8  |
| SPD .....                              | 161 635   | 18,8 | 176 955   | 19,2 | -15 320   | -0,4 |
| DIE LINKE <sup>1</sup> .....           | 126 442   | 14,7 | 132 381   | 14,4 | -5 939    | 0,3  |
| FDP .....                              | 74 522    | 8,7  | 49 275    | 5,3  | 25 247    | 3,4  |
| Tierschutz .....                       | 11 617    | 1,4  | 14 549    | 1,6  | -2 932    | -0,2 |
| REP.....                               | 8 001     | 0,9  | 12 621    | 1,4  | -4 620    | -0,5 |
| FAMILIE .....                          | 5 909     | 0,7  | 11 428    | 1,2  | -5 519    | -0,5 |
| DIE FRAUEN.....                        | 3 188     | 0,4  | 4 955     | 0,5  | -1 767    | -0,1 |
| Volksabstimmung <sup>2</sup> .....     | 1 966     | 0,2  | 4 204     | 0,5  | -2 238    | -0,3 |
| DKP .....                              | 1 971     | 0,2  | 2 903     | 0,3  | -932      | -0,1 |
| PBC .....                              | 1 186     | 0,1  | 2 182     | 0,2  | -996      | -0,1 |
| ödp .....                              | 2 018     | 0,2  | 1 945     | 0,2  | 73        | 0,0  |
| AUFBRUCH .....                         | 788       | 0,1  | 1 467     | 0,2  | -679      | -0,1 |
| PSG .....                              | 713       | 0,1  | 1 410     | 0,2  | -697      | -0,1 |
| BüSo .....                             | 655       | 0,1  | 1 118     | 0,1  | -463      | 0,0  |
| CM .....                               | 746       | 0,1  | 1 055     | 0,1  | -309      | 0,0  |
| 50Plus .....                           | 3 204     | 0,4  | x         | x    | 3 204     | 0,4  |
| AUF .....                              | 1 080     | 0,1  | x         | x    | 1 080     | 0,1  |
| BP .....                               | 682       | 0,1  | x         | x    | 682       | 0,1  |
| DVU .....                              | 4 769     | 0,6  | x         | x    | 4 769     | 0,6  |
| DIE GRAUEN .....                       | 6 305     | 0,7  | x         | x    | 6 305     | 0,7  |
| DIE VIOLETTEN .....                    | 2 030     | 0,2  | x         | x    | 2 030     | 0,2  |
| EDE .....                              | 514       | 0,1  | x         | x    | 514       | 0,1  |
| FBI .....                              | 851       | 0,1  | x         | x    | 851       | 0,1  |
| VOLKSENTSCHEIDE.....                   | 1 025     | 0,1  | x         | x    | 1 025     | 0,1  |
| FW FREIE WÄHLER.....                   | 3 932     | 0,5  | x         | x    | 3 932     | 0,5  |
| Newropeans.....                        | 741       | 0,1  | x         | x    | 741       | 0,1  |
| PIRATEN .....                          | 12 063    | 1,4  | x         | x    | 12 063    | 1,4  |
| RRP .....                              | 2 549     | 0,3  | x         | x    | 2 549     | 0,3  |
| RENTNER .....                          | 6 416     | 0,7  | x         | x    | 6 416     | 0,7  |
| Sonstige .....                         | x         | x    | 50 458    | 5,5  | x         | x    |

1 bis 2004: PDS

2 bei der Europawahl 2004: Deutschland

→ Jahrbuch Brandenburg: 03.01

**Wahlberechtigte, Wahlbeteiligung und gültige Stimmen bei der Europawahl  
am 7. Juni 2009 nach Bezirken**

03.02

| Bezirk                | Wahl-<br>berech-<br>tigte | Wahl-<br>beteili-<br>gung | Gültige<br>Stimmen | Von den gültigen Stimmen entfielen auf |       |      |              |      |               |
|-----------------------|---------------------------|---------------------------|--------------------|--|-------|------|--------------|------|---------------|
|                       |                           |                           |                    | CDU                                    | GRÜNE | SPD  | DIE<br>LINKE | FDP  | Sons-<br>tige |
|                       | Anzahl                    | %                         | Anzahl             | %                                      |       |      |              |      |               |
| Mitte .....           | 197 678                   | 34,3                      | 66 982             | 19,6                                   | 29,1  | 19,1 | 14,4         | 8,2  | 9,7           |
| Friedrh.-Kreuzb. .... | 172 097                   | 37,0                      | 62 855             | 9,0                                    | 43,1  | 15,4 | 18,0         | 4,4  | 10,1          |
| Pankow .....          | 283 223                   | 33,6                      | 94 061             | 14,3                                   | 29,4  | 17,2 | 22,8         | 6,1  | 10,2          |
| Charlbg.-Wilmersd.    | 219 378                   | 42,1                      | 91 472             | 28,3                                   | 26,9  | 19,8 | 5,0          | 12,4 | 7,6           |
| Spandau .....         | 162 240                   | 32,8                      | 52 402             | 35,0                                   | 15,0  | 23,5 | 4,9          | 10,9 | 10,7          |
| Steglitz-Zehlend....  | 216 946                   | 46,8                      | 100 668            | 34,1                                   | 24,0  | 18,2 | 3,8          | 12,6 | 7,2           |
| Tempelh.-Schöneb.     | 232 863                   | 41,2                      | 94 221             | 29,3                                   | 27,3  | 19,2 | 5,1          | 9,9  | 9,2           |
| Neukölln .....        | 198 111                   | 31,4                      | 61 138             | 29,7                                   | 22,9  | 20,0 | 7,3          | 8,5  | 11,7          |
| Treptow-Köpenick      | 199 876                   | 31,6                      | 62 347             | 16,9                                   | 14,9  | 19,6 | 31,7         | 5,6  | 11,3          |
| Marzahn-Hellersd.     | 203 388                   | 25,2                      | 50 572             | 16,7                                   | 9,8   | 17,0 | 38,1         | 5,5  | 12,9          |
| Lichtenberg .....     | 204 686                   | 26,8                      | 54 210             | 13,7                                   | 11,9  | 17,4 | 40,4         | 4,7  | 11,9          |
| Reinickendorf .....   | 183 301                   | 37,2                      | 67 422             | 37,7                                   | 16,7  | 20,4 | 4,2          | 11,0 | 10,1          |
| Berlin                | 2 473 787                 | 35,1                      | 858 350            | 24,3                                   | 23,6  | 18,8 | 14,7         | 8,7  | 9,9           |

→ Jahrbuch Brandenburg: 03.02

**Wahlberechtigte, Wähler und Zweitstimmen bei der Bundestagswahl  
am 27. September 2009 im Vergleich zur Vorwahl**

03.03

| Merkmal                                | 2009      |      | 2005      |      | Differenz |        |
|--|-----------|------|-----------|------|-----------|--------|
|  | Anzahl    | %    | Anzahl    | %    | Anzahl    | %      |
| Wahlberechtigte .....                  | 2 471 665 | x    | 2 438 902 | x    | 32 763    | x      |
| ohne Wahlschein .....                  | 1 982 805 | 80,2 | 1 995 625 | 81,8 | - 12 820  | - 1,6  |
| mit Wahlschein .....                   | 488 860   | 19,8 | 443 277   | 18,2 | 45 583    | 1,6    |
| Wähler .....                           | 1 752 839 | 70,9 | 1 887 397 | 77,4 | - 134 558 | - 6,5  |
| darunter Briefwähler ...               | 463 906   | 26,5 | 415 827   | 22,0 | 48 079    | 4,5    |
| Ungültige Stimmen .....                | 29 434    | 1,7  | 30 761    | 1,6  | - 1 327   | 0,1    |
| Gültige Stimmen .....                  | 1 723 405 | 98,3 | 1 856 636 | 98,4 | - 133 231 | - 0,1  |
| Von den gültigen Stimmen entfielen auf |           |      |           |      |           |        |
| SPD .....                              | 348 082   | 20,2 | 637 674   | 34,3 | - 289 592 | - 14,1 |
| CDU .....                              | 393 180   | 22,8 | 408 715   | 22,0 | - 15 535  | 0,8    |
| DIE LINKE <sup>1</sup> .....           | 348 661   | 20,2 | 303 630   | 16,4 | 45 031    | 3,8    |
| GRÜNE .....                            | 299 535   | 17,4 | 254 546   | 13,7 | 44 989    | 3,7    |
| FDP .....                              | 198 516   | 11,5 | 152 157   | 8,2  | 46 359    | 3,3    |
| NPD .....                              | 27 799    | 1,6  | 29 070    | 1,6  | - 1 271   | 0,0    |
| REP .....                              | 5 921     | 0,3  | 9 947     | 0,5  | - 4 026   | - 0,2  |
| BüSo .....                             | 4 709     | 0,3  | 3 494     | 0,2  | 1 215     | 0,1    |
| PSG .....                              | 1 420     | 0,1  | 1 623     | 0,1  | - 203     | 0,0    |
| MLPD .....                             | 1 111     | 0,1  | 1 254     | 0,1  | - 143     | 0,0    |
| DKP .....                              | 1 894     | 0,1  | x         | x    | 1 894     | 0,1    |
| DVU .....                              | 2 275     | 0,1  | x         | x    | 2 275     | 0,1    |
| DIE VIOLETTEN .....                    | 5 492     | 0,3  | x         | x    | 5 492     | 0,3    |
| Tierschutz .....                       | 23 528    | 1,4  | x         | x    | 23 528    | 1,4    |
| ödp .....                              | 3 220     | 0,2  | x         | x    | 3 220     | 0,2    |
| PIRATEN .....                          | 58 062    | 3,4  | x         | x    | 58 062    | 3,4    |
| Sonstige .....                         | x         | x    | 54 526    | 2,9  | x         | x      |

<sup>1</sup> 2005: Die Linke.

→ Jahrbuch Brandenburg: 03.03

**Wahlberechtigte, Wahlbeteiligung und gültige Zweitstimmen  
bei der Bundestagswahl am 27. September 2009 nach Bezirken**

| Bezirk                | Wahlberechtigte | Wahlbeteiligung | Gültige Stimmen | Von den gültigen Stimmen entfielen auf |      |           |       |      |          |
|-----------------------|-----------------|-----------------|-----------------|--|------|-----------|-------|------|----------|
|                       |                 |                 |                 | SPD                                    | CDU  | DIE LINKE | GRÜNE | FDP  | Sonstige |
|                       | Anzahl          | %               | Anzahl          | %                                      |      |           |       |      |          |
| Mitte .....           | 197 252         | 67,6            | 131 015         | 21,2                                   | 19,0 | 19,2      | 22,0  | 10,4 | 8,2      |
| Friedrh.-Kreuzb. .... | 171 293         | 72,3            | 121 988         | 20,2                                   | 11,2 | 23,9      | 29,2  | 5,9  | 9,6      |
| Pankow .....          | 283 604         | 71,6            | 200 203         | 18,6                                   | 16,7 | 27,7      | 20,1  | 8,0  | 8,9      |
| Charlbg.-Wilmersd.    | 218 177         | 75,7            | 162 892         | 21,4                                   | 26,4 | 9,1       | 21,6  | 16,1 | 5,4      |
| Spandau .....         | 162 116         | 69,1            | 109 471         | 23,7                                   | 30,5 | 10,7      | 12,8  | 14,9 | 7,4      |
| Steglitz-Zehlend....  | 217 335         | 79,5            | 170 607         | 20,2                                   | 31,1 | 7,2       | 19,3  | 16,9 | 5,3      |
| Tempelh.-Schöneb.     | 232 759         | 74,3            | 169 927         | 21,4                                   | 26,7 | 10,0      | 21,6  | 13,8 | 6,5      |
| Neukölln .....        | 197 444         | 67,2            | 129 256         | 21,4                                   | 25,9 | 13,9      | 17,6  | 12,8 | 8,4      |
| Treptow-Köpenick      | 200 391         | 71,3            | 140 755         | 19,7                                   | 18,4 | 33,7      | 11,0  | 8,0  | 9,2      |
| Marzahn-Hellersd.     | 203 416         | 63,4            | 126 673         | 16,5                                   | 18,1 | 40,8      | 7,0   | 7,7  | 9,9      |
| Lichtenberg .....     | 204 766         | 64,8            | 130 752         | 17,3                                   | 16,3 | 41,2      | 8,8   | 6,6  | 9,8      |
| Reinickendorf .....   | 183 112         | 72,4            | 129 866         | 21,4                                   | 32,9 | 9,3       | 13,5  | 15,8 | 7,1      |
| Berlin                | 2 471 665       | 70,9            | 1 723 405       | 20,2                                   | 22,8 | 20,2      | 17,4  | 11,5 | 7,9      |

03.04

→ Jahrbuch Brandenburg: 03.04

**In Berlin gewählte Abgeordnete bei der Bundestagswahl  
am 27. September 2009 im Vergleich zur Vorwahl**

| Partei                       | 2009       |                |                | 2005       |                |                | Differenz  |                |                |
|------------------------------|------------|----------------|----------------|------------|----------------|----------------|------------|----------------|----------------|
|                              | Ins-gesamt | Direkt-mandate | Listen-mandate | Ins-gesamt | Direkt-mandate | Listen-mandate | Ins-gesamt | Direkt-mandate | Listen-mandate |
| SPD .....                    | 5          | 2              | 3              | 8          | 7              | 1              | -3         | -5             | 2              |
| CDU .....                    | 6          | 5              | 1              | 5          | 1              | 4              | 1          | 4              | -3             |
| DIE LINKE <sup>1</sup> ..... | 5          | 4              | 1              | 4          | 3              | 1              | 1          | 1              | -              |
| GRÜNE .....                  | 4          | 1              | 3              | 3          | 1              | 2              | 1          | -              | 1              |
| FDP .....                    | 3          | -              | 3              | 2          | -              | 2              | 1          | -              | 1              |
| Insgesamt                    | 23         | 12             | 11             | 22         | 12             | 10             | 1          | -              | 1              |

03.05

1 2005: Die Linke.

→ Jahrbuch Brandenburg: 03.05

### Wahlberechtigte, Wähler und Zweitstimmen bei der Wahl zum Abgeordnetenhaus von Berlin am 18. September 2011 im Vergleich zur Vorwahl

03.06

| Merkmal                                   | 2011      |      | 2006      |      | Differenz |       |
|---|-----------|------|-----------|------|-----------|-------|
|   | Anzahl    | %    | Anzahl    | %    | Anzahl    | %     |
| Wahlberechtigte .....                     | 2 469 716 | x    | 2 425 480 | x    | 44 236    | x     |
| ohne Wahlschein .....                     | 2 025 704 | 82,0 | 2 049 589 | 84,5 | - 23 885  | - 2,5 |
| mit Wahlschein .....                      | 444 012   | 18,0 | 375 891   | 15,5 | 68 121    | 2,5   |
| Wähler .....                              | 1 487 487 | 60,2 | 1 407 754 | 58,0 | 79 733    | 2,2   |
| darunter Briefwähler ....                 | 411 209   | 27,6 | 343 649   | 24,4 | 67 560    | 3,2   |
| Abgegebene Stimmen ..                     | 1 485 177 | x    | 1 405 596 | x    | 79 581    | x     |
| ungültige Stimmen .....                   | 23 992    | 1,6  | 28 241    | 2,0  | - 4 249   | - 0,4 |
| gültige Stimmen .....                     | 1 461 185 | 98,4 | 1 377 355 | 98,0 | 83 830    | 0,4   |
| Von den gültigen<br>Stimmen entfielen auf |           |      |           |      |           |       |
| SPD .....                                 | 413 332   | 28,3 | 424 054   | 30,8 | - 10 722  | - 2,5 |
| CDU .....                                 | 341 158   | 23,3 | 294 026   | 21,3 | 47 132    | 2,0   |
| GRÜNE .....                               | 257 063   | 17,6 | 180 865   | 13,1 | 76 198    | 4,5   |
| DIE LINKE <sup>1</sup> .....              | 171 050   | 11,7 | 185 185   | 13,4 | - 14 135  | - 1,7 |
| FDP .....                                 | 26 943    | 1,8  | 104 584   | 7,6  | - 77 641  | - 5,8 |
| NPD .....                                 | 31 241    | 2,1  | 35 229    | 2,6  | - 3 988   | - 0,5 |
| Tierschutzpartei .....                    | 21 654    | 1,5  | 11 707    | 0,8  | 9 947     | 0,7   |
| APPD .....                                | 401       | 0,0  | 3 476     | 0,3  | - 3 075   | - 0,3 |
| BüSo .....                                | 1 676     | 0,1  | 2 335     | 0,2  | - 659     | - 0,1 |
| ödp .....                                 | 1 940     | 0,1  | 986       | 0,1  | 954       | 0,0   |
| PSG .....                                 | 1 690     | 0,1  | 565       | 0,0  | 1 125     | 0,1   |
| Die PARTEI .....                          | 12 861    | 0,9  | x         | x    | 12 861    | 0,9   |
| B .....                                   | 671       | 0,0  | x         | x    | 671       | 0,0   |
| BIG .....                                 | 8 012     | 0,5  | x         | x    | 8 012     | 0,5   |
| pro Deutschland .....                     | 17 838    | 1,2  | x         | x    | 17 838    | 1,2   |
| DIE FREIHEIT .....                        | 14 073    | 1,0  | x         | x    | 14 073    | 1,0   |
| ddp .....                                 | 1 272     | 0,1  | x         | x    | 1 272     | 0,1   |
| DKP .....                                 | 3 618     | 0,2  | x         | x    | 3 618     | 0,2   |
| Konservative .....                        | 2 332     | 0,2  | x         | x    | 2 332     | 0,2   |
| FAMILIE .....                             | 1 421     | 0,1  | x         | x    | 1 421     | 0,1   |
| PIRATEN .....                             | 130 105   | 8,9  | x         | x    | 130 105   | 8,9   |
| UNABHÄNGIGE .....                         | 834       | 0,1  | x         | x    | 834       | 0,1   |
| Sonstige .....                            | x         | x    | 134 343   | 9,8  | x         | x     |

1 2006: Die Linke.

→ Jahrbuch Brandenburg: 03.06

### Wahlberechtigte, Wahlbeteiligung und Zweitstimmen bei der Wahl zum Abgeordnetenhaus von Berlin am 18. September 2011 nach Bezirken

| Bezirk                 | Wahl-<br>berech-<br>tigte | Wahl-<br>beteili-<br>gung | Gültige<br>Stimmen | Von den gültigen Stimmen entfielen auf |      |       |              |     |              |
|------------------------|---------------------------|---------------------------|--------------------|--|------|-------|--------------|-----|--------------|
|                        |                           |                           |                    | SPD                                    | CDU  | GRÜNE | DIE<br>LINKE | FDP | PIRA-<br>TEN |
|                        | Anzahl                    | %                         | Anzahl             | %                                      |      |       |              |     |              |
| Mitte .....            | 197 148                   | 55,9                      | 108 367            | 28,7                                   | 17,9 | 22,5  | 11,0         | 1,7 | 10,5         |
| Friedrh.-Kreuzb. ....  | 171 249                   | 62,2                      | 104 921            | 23,9                                   | 8,4  | 30,3  | 13,0         | 1,0 | 14,7         |
| Pankow .....           | 283 368                   | 60,8                      | 169 595            | 29,1                                   | 13,8 | 19,1  | 17,9         | 1,3 | 10,5         |
| Charlbg.-Wilmsersd.    | 216 762                   | 65,1                      | 138 849            | 31,2                                   | 28,2 | 21,7  | 3,6          | 3,0 | 7,0          |
| Spandau .....          | 162 922                   | 58,0                      | 92 543             | 31,7                                   | 34,2 | 12,5  | 3,7          | 2,1 | 7,3          |
| Steglitz-Zehlend. .... | 217 191                   | 70,0                      | 149 686            | 25,1                                   | 36,2 | 21,1  | 3,0          | 3,0 | 6,4          |
| Tempelh.-Schöneb.      | 232 529                   | 64,1                      | 146 379            | 27,1                                   | 28,9 | 23,0  | 4,0          | 2,0 | 7,8          |
| Neukölln .....         | 200 578                   | 57,2                      | 112 084            | 27,4                                   | 26,7 | 17,9  | 5,6          | 1,8 | 9,6          |
| Treptow-Köpenick       | 199 830                   | 60,9                      | 119 336            | 28,9                                   | 15,9 | 10,7  | 23,0         | 1,2 | 9,3          |
| Marzahn-Hellersd.      | 202 868                   | 51,0                      | 101 723            | 28,2                                   | 17,5 | 5,6   | 27,4         | 1,3 | 8,8          |
| Lichtenberg .....      | 203 709                   | 53,5                      | 107 094            | 30,9                                   | 12,3 | 7,6   | 29,0         | 0,9 | 9,3          |
| Reinickendorf .....    | 181 562                   | 62,1                      | 110 608            | 28,1                                   | 38,4 | 13,6  | 3,3          | 2,3 | 6,7          |
| Berlin                 | 2 469 716                 | 60,2                      | 1 461 185          | 28,3                                   | 23,3 | 17,6  | 11,7         | 1,8 | 8,9          |

→ Jahrbuch Brandenburg: 03.07

### Gewählte Abgeordnete bei der Wahl zum Abgeordnetenhaus von Berlin am 18. September 2011 im Vergleich zur Vorwahl

| Partei                       | 2011           |                    |                    | 2006           |                    |                    | Differenz      |                    |                    |
|------------------------------|----------------|--------------------|--------------------|----------------|--------------------|--------------------|----------------|--------------------|--------------------|
|                              | ins-<br>gesamt | Direkt-<br>mandate | Listen-<br>mandate | ins-<br>gesamt | Direkt-<br>mandate | Listen-<br>mandate | ins-<br>gesamt | Direkt-<br>mandate | Listen-<br>mandate |
| SPD .....                    | 47             | 33                 | 14                 | 53             | 40                 | 13                 | -6             | -7                 | 1                  |
| CDU .....                    | 39             | 25                 | 14                 | 37             | 19                 | 18                 | 2              | 6                  | -4                 |
| GRÜNE .....                  | 29             | 11                 | 18                 | 23             | 5                  | 18                 | 6              | 6                  | -                  |
| DIE LINKE <sup>1</sup> ..... | 19             | 9                  | 10                 | 23             | 14                 | 9                  | -4             | -5                 | 1                  |
| FDP .....                    | -              | -                  | -                  | 13             | -                  | 13                 | -13            | -                  | -13                |
| PIRATEN .....                | 15             | -                  | 15                 | x              | x                  | x                  | 15             | -                  | 15                 |
| Insgesamt                    | 149            | 78                 | 71                 | 149            | 78                 | 71                 | -              | -                  | -                  |

<sup>1</sup> 2006: Die Linke.

→ Jahrbuch Brandenburg: 03.08

### Wahlberechtigte, Wähler und gültige Stimmen bei den Wahlen zu den Bezirksverordnetenversammlungen am 18. September 2011

03.09

| Bezirk                | Wahl-<br>berechtigte | Wähler    | Gültige<br>Stimmen | Von 100 gültigen Stimmen entfielen auf |      |       |           |     |         |
|-----------------------|----------------------|-----------|--------------------|--|------|-------|-----------|-----|---------|
|                       |                      |           |                    | SPD                                    | CDU  | GRÜNE | DIE LINKE | FDP | PIRATEN |
| Mitte .....           | 224 628              | 113 952   | 112 181            | 29,1                                   | 17,1 | 24,1  | 10,6      | 1,6 | 9,9     |
| Friedrh.-Kreuzb. .... | 191 339              | 110 667   | 109 072            | 20,8                                   | 7,9  | 35,5  | 12,5      | 0,9 | 14,3    |
| Pankow .....          | 299 016              | 176 229   | 173 830            | 28,1                                   | 13,9 | 20,8  | 18,5      | 1,1 | 10,2    |
| Charlbg.-Wilmerd.     | 241 910              | 145 204   | 142 934            | 28,8                                   | 30,1 | 23,9  | 3,4       | 2,7 | 7,2     |
| Spandau .....         | 172 933              | 96 969    | 95 117             | 34,7                                   | 36,7 | 9,7   | 3,2       | 1,6 | 6,7     |
| Steglitz-Zehlend....  | 233 327              | 156 319   | 153 958            | 24,9                                   | 39,4 | 21,3  | 2,5       | 2,5 | 6,0     |
| Tempelh.-Schöneb.     | 253 223              | 153 520   | 150 825            | 26,6                                   | 29,3 | 24,6  | 3,7       | 1,8 | 7,6     |
| Neukölln .....        | 221 259              | 118 524   | 116 214            | 42,8                                   | 20,4 | 13,5  | 4,8       | 1,2 | 7,4     |
| Treptow-Köpenick      | 205 511              | 123 398   | 121 182            | 29,7                                   | 15,3 | 10,9  | 23,8      | 1,2 | 9,2     |
| Marzahn-Hellersd.     | 208 200              | 104 587   | 102 801            | 26,4                                   | 17,3 | 5,8   | 31,2      | 1,1 | 8,6     |
| Lichtenberg .....     | 209 973              | 110 054   | 108 241            | 29,3                                   | 12,0 | 7,5   | 34,2      | 0,8 | 9,2     |
| Reinickendorf.....    | 192 764              | 115 569   | 113 496            | 27,5                                   | 41,6 | 12,6  | 2,8       | 1,8 | 6,2     |
| Berlin                | 2 654 083            | 1 524 992 | 1 499 851          | 28,8                                   | 23,7 | 18,2  | 12,1      | 1,6 | 8,5     |

### Sitzverteilung in den Bezirksverordnetenversammlungen nach den Wahlen am 18. September 2011

03.10

| Bezirk                | Insgesamt | SPD | CDU | GRÜNE | DIE LINKE | NPD | PIRATEN        |
|-----------------------|-----------|-----|-----|-------|-----------|-----|----------------|
| Mitte .....           | 55        | 18  | 10  | 15    | 6         | -   | 6              |
| Friedrh.-Kreuzb. .... | 54        | 13  | 4   | 22    | 7         | -   | 8 <sup>1</sup> |
| Pankow .....          | 55        | 17  | 8   | 13    | 11        | -   | 6              |
| Charlbg.-Wilmerd.     | 55        | 17  | 18  | 14    | 2         | -   | 4              |
| Spandau .....         | 54        | 21  | 23  | 6     | 1         | -   | 3 <sup>1</sup> |
| Steglitz-Zehlend....  | 55        | 15  | 24  | 13    | -         | -   | 3              |
| Tempelh.-Schöneb.     | 55        | 16  | 18  | 15    | 2         | -   | 4              |
| Neukölln .....        | 55        | 27  | 13  | 8     | 3         | -   | 4              |
| Treptow-Köpenick      | 54        | 18  | 9   | 6     | 15        | 2   | 4 <sup>1</sup> |
| Marzahn-Hellersd.     | 55        | 16  | 10  | 3     | 19        | 2   | 5              |
| Lichtenberg .....     | 55        | 17  | 7   | 4     | 20        | 2   | 5              |
| Reinickendorf.....    | 55        | 17  | 26  | 8     | -         | -   | 4              |
| Berlin                | 657       | 212 | 170 | 127   | 86        | 6   | 56             |

<sup>1</sup> Die den PIRATEN zustehenden Sitze konnten nicht vollständig besetzt werden, weil deren Bezirkswahlvorschlag erschöpft war.



**Stimmberechtigte und abgegebene Stimmen  
beim Volksentscheid über die Offenlegung der Teilprivatisierungsverträge  
bei den Berliner Wasserbetrieben am 13. Februar 2011**

03.11

| Bezirk               | Stimm-<br>berech-<br>tigte | Abgegebene Stimmen (Teilnehmer) |                 |                        |                 |          |
|----------------------|----------------------------|---------------------------------|-----------------|------------------------|-----------------|----------|
|                      |                            | ins-<br>gesamt                  | Ja              |                        | Nein            | Ungültig |
|                      |                            |                                 | in % der        |                        |                 |          |
|                      |                            |                                 | Teil-<br>nehmer | Stimm-<br>berechtigten | Teil-<br>nehmer |          |
| Mitte .....          | 196 830                    | 44 193                          | 97,8            | 22,0                   | 2,1             | 0,1      |
| Friedrh.-Kreuzb..... | 170 710                    | 46 346                          | 98,2            | 26,7                   | 1,7             | 0,1      |
| Pankow.....          | 282 996                    | 80 469                          | 98,4            | 28,0                   | 1,5             | 0,1      |
| Charlbg.-Wilmersd..  | 216 662                    | 52 899                          | 98,4            | 24,0                   | 1,5             | 0,1      |
| Spandau .....        | 162 532                    | 41 434                          | 97,9            | 25,0                   | 2,0             | 0,1      |
| Steglitz-Zehlend.... | 216 913                    | 70 593                          | 98,2            | 32,0                   | 1,7             | 0,1      |
| Tempelh.-Schöneb..   | 232 278                    | 66 798                          | 98,2            | 28,2                   | 1,6             | 0,1      |
| Neukölln.....        | 199 512                    | 52 291                          | 97,8            | 25,6                   | 2,0             | 0,2      |
| Treptow-Köpenick .   | 199 688                    | 66 390                          | 98,6            | 32,8                   | 1,4             | 0,1      |
| Marzahn-Hellersd...  | 202 537                    | 54 156                          | 98,3            | 26,3                   | 1,6             | 0,1      |
| Lichtenberg.....     | 203 868                    | 48 070                          | 97,8            | 23,1                   | 2,1             | 0,1      |
| Reinickendorf.....   | 181 762                    | 54 868                          | 98,2            | 29,7                   | 1,7             | 0,1      |
| Berlin               | 2 466 288                  | 678 507                         | 98,2            | 27,0                   | 1,7             | 0,1      |

Der Gesetzentwurf über die Offenlegung der Teilprivatisierungsverträge bei den Berliner Wasserbetrieben ist durch den Volksentscheid angenommen worden. Für die Annahme mussten die Mehrheit der Teilnehmer und zugleich mindestens 25% der Stimmberechtigten zustimmen: 98,2% der Teilnehmer und 27% der Stimmberechtigten stimmten mit Ja.



Vorbemerkungen..... 109

Tabellen..... 116

┌ Allgemeinbildende und berufliche Schulen

|       |   |     |
|-------|---|-----|
| 04.01 | <b>Einschulungen am 28. August 2010</b> .....   | 116 |
|       | <b>Klassen und Schüler der allgemeinbildenden Schulen am 10. September 2010</b>   |     |
| 04.02 | ... nach Schularten und Rechtsverhältnissen.....  | 117 |
| 04.03 | ... nach Bezirken.....  | 118 |
| 04.04 | ... der Grundschulen nach Bezirken .....  | 118 |
| 04.05 | ... der Integrierten Sekundarschulen nach Bezirken .....  | 119 |
| 04.06 | ... der Hauptschulen nach Bezirken.....   | 119 |
| 04.07 | ... der Realschulen nach Bezirken.....  | 120 |
| 04.08 | ... der Gymnasien nach Bezirken .....   | 120 |
| 04.09 | ... der Integrierten Gesamtschulen nach Bezirken.....   | 121 |
| 04.10 | ... der Freien Waldorfschulen nach Bezirken.....  | 121 |
| 04.11 | ... der Förderschulen nach Bezirken.....  | 122 |
| 04.12 | <b>Lehrer der allgemeinbildenden Schulen am 1. November 2010</b> ....   | 123 |
| 04.13 | <b>Berufliche Schulen und Ausbildungsstätten des Gesundheitswesens am 8. Oktober 2010</b> .....   | 124 |
|       | <b>Klassen und Schüler am 8. Oktober 2010</b>   |     |
| 04.14 | ... der Berufsschulen.....  | 125 |
| 04.15 | ... der Berufsfachschulen .....   | 126 |
| 04.16 | ... der Fachoberschulen.....  | 127 |
| 04.17 | ... der Berufsoberschulen .....   | 127 |
| 04.18 | ... der beruflichen Gymnasien .....   | 128 |
| 04.19 | <b>Klassen und Studierende der Fachschulen am 8. Oktober 2010</b> ....  | 129 |
| 04.20 | <b>Klassen und Lehrgangsteilnehmer der Ausbildungsstätten des Gesundheitswesens am 1. November 2010</b> .....   | 130 |
| 04.21 | <b>Lehrer der beruflichen Schulen sowie der Ausbildungsstätten des Gesundheitswesens am 1. November 2010</b> .....                                    | 131 |
| 04.22 | <b>Einrichtungen und Teilnehmer des Zweiten Bildungsweges im Schuljahr 2010/11</b> .....  | 132 |
| 04.23 | <b>Lehrer an Einrichtungen des Zweiten Bildungsweges am 1. November 2010</b> .....  | 132 |
| 04.24 | <b>Allgemeinbildende Schulabschlüsse im Schuljahr 2009/10</b> .....   | 133 |
| 04.25 | <b>Bestandene Abiturprüfungen im Schuljahr 2009/10</b> .....  | 134 |
| 04.26 | <b>Bestandene Abschlussprüfungen an Fachoberschulen (Fachhochschulreife) im Schuljahr 2009/10</b> .....   | 135 |
| 04.27 | <b>Erworbene Berufsabschlüsse von Absolventen der beruflichen Schulen und der Ausbildungsstätten des Gesundheitswesens im Schuljahr 2009/10</b> ..... | 136 |

┌ Auszubildende

|       |  |     |
|-------|--|-----|
| 04.28 | <b>Auszubildende 2001 bis 2010 nach Ausbildungsbereichen</b> ..... | 136 |
|       | <b>Auszubildende am 31. Dezember 2010</b>                          |     |
| 04.29 | ... nach Ausbildungsbereichen und zuständigen Stellen.....         | 137 |
| 04.30 | ... nach Berufsbereichen und Berufsgruppen.....                    | 138 |

|                                 |   |
|---------------------------------|---|
| ┌ Hochschulen                   |   |
| 04.31                           | Studierende und Studienanfänger im 1. Studiengang<br>2004 bis 2010 nach Hochschularten ..... 141                    |
| 04.32                           | Studierende und Studienanfänger im 1. Studiengang<br>im Wintersemester 2010/11 nach Hochschulen ..... 142           |
| 04.33                           | Weibliche Studierende und Studienanfänger im 1. Studiengang<br>im Wintersemester 2010/11 nach Hochschulen ..... 144 |
| 04.34                           | Studierende im 1. Studiengang im Wintersemester 2010/11<br>nach Fächergruppen des 1. Studienfaches ..... 146        |
| 04.35                           | Bestandene Prüfungen an akademischen, staatlichen und<br>kirchlichen Prüfungsämtern im Prüfungsjahr 2010 ..... 147  |
| 04.36                           | Personal an Hochschulen am 1. Dezember 2010 ..... 150   |
| 04.37                           | Wissenschaftliches und künstlerisches Personal<br>an Hochschulen am 1. Dezember 2010 ..... 152                      |
| ┌ Ausbildungsförderung          |   |
| 04.38                           | Ausbildungsförderung nach dem<br>Bundesausbildungsförderungsgesetz 2001 bis 2010 ..... 154                          |
| ┌ Bildungsstand der Bevölkerung |   |
|                                 | Bevölkerung 2010  |
| 04.39                           | ... nach Altersgruppen und allgemeinem Schulabschluss ..... 155   |
| 04.40                           | ... nach Altersgruppen und beruflichem Abschluss ..... 155  |
| ┌ Volkshochschulen              |   |
| 04.41                           | Veranstaltungen an Volkshochschulen 2009 und 2010 ..... 156   |
| 04.42                           | Volkshochschulen 2010 nach Bezirken ..... 157   |
| 04.43                           | Prüfungen für Zertifikate<br>des Deutschen Volkshochschul-Verbandes e. V. 2010 ..... 157                            |
| ┌ Kultur, Freizeit und Sport    |   |
| 04.44                           | Musikschulen 2009 nach Bezirken ..... 158   |
| 04.45                           | Öffentliche Bibliotheken 2010 nach Bezirken ..... 159   |
| 04.46                           | Bühnen in der Spielzeit 2009/10 ..... 160   |
| 04.47                           | Museen 2009 ..... 162   |
| 04.48                           | Filmtheater 2006 bis 2010 ..... 163   |
| 04.49                           | Besuche von Planetarien und Sternwarten 1990 bis 2010 ..... 163   |
| 04.50                           | Besuche in den Tiergärten 1990 bis 2010 ..... 164   |
| 04.51                           | Tierbestand der Tiergärten am 31. Dezember 2010 ..... 165   |
|                                 | Mitglieder der Sportvereine einschließlich<br>Betriebssportgemeinschaften am 1. Januar 2011                         |
| 04.52                           | ... nach Altersgruppen ..... 166  |
| 04.53                           | ... nach Bezirken ..... 166   |
| 04.54                           | Sportanlagen am 31. Dezember 2009 und 2010 nach Bezirken ..... 167  |
| 04.55                           | Städtische Bäder 2009 und 2010 nach Bezirken ..... 168  |
| 04.56                           | Öffentliche Kinderspielplätze am 31. Dezember 2010<br>nach Bezirken ..... 169                                       |
| ┌ Religionsgemeinschaften       |   |
| 04.57                           | Christliche Religionsgemeinschaften 2010 ..... 170  |
| 04.58                           | Jüdische Religionsgemeinschaften 2010 ..... 171   |
| 04.59                           | Islamische Religionsgemeinschaften 2010 ..... 171   |
| 04.60                           | Weitere Religions- und Weltanschauungsgemeinschaften 2010... 172  |

Die Statistiken der allgemeinbildenden und beruflichen Schulen beruhen auf Angaben der Senatsverwaltung für Bildung, Wissenschaft und Forschung. Für die Statistik der Ausbildungsstätten des Gesundheitswesens werden die Daten von den entsprechenden Einrichtungen direkt abgefragt. Die genannten Statistiken sind koordinierte Länderstatistiken.

Bei den Hochschulstatistiken und der Berufsbildungsstatistik handelt es sich um Bundesstatistiken.

Der Mikrozensus ist eine amtliche, jährlich durchgeführte Haushaltsbefragung, die 1% aller Berliner Haushalte umfasst und Auskunft über die wirtschaftliche und soziale Lage der Bevölkerung gibt.

Bei den Statistiken des Bereichs Kultur, Freizeit und Sport handelt es sich um kommunale Statistiken. Quellen hierfür sind die Senatskanzlei - Kulturelle Angelegenheiten, die Senatsverwaltung für Bildung, Wissenschaft und Forschung, die Senatsverwaltung für Stadtentwicklung, der Landessportbund, weiterhin die FFA Filmförderungsanstalt und das Institut für Museumsforschung.

Die Daten für die Statistik der Religionsgemeinschaften stellen die Kirchen und Religionsgemeinschaften auf freiwilliger Basis zur Verfügung. Zum Berichtskreis gehören die Evangelische Landeskirche, die Römisch-Katholische Kirche, die Jüdische Gemeinde zu Berlin, Adass Jisroel sowie die Islamische Gemeinde.

## Allgemeinbildende und berufliche Schulen

Bei den **Statistiken der allgemeinbildenden und beruflichen Schulen** werden jährlich zu Schuljahresbeginn Angaben über Schulen, Klassen, Schüler bzw. Lehrgangsteilnehmer sowie Lehrer erhoben. Angaben über abgelegte Prüfungen beziehen sich auf das jeweilige vorhergehende Schuljahr. Der Berichtskreis umfasst alle öffentlichen und privaten Schulen im Land Berlin.

### Definitionen

#### ▮ Schule, schulische Einrichtung

Eine allgemeinbildende oder berufliche Schule als organisatorische bzw. verwaltungsrechtliche Einheit kann unter Umständen mehrere schulische Einrichtungen unterschiedlicher Schulart umfassen. In diesen Fällen zählt die Statistik die schulischen Einrichtungen anstelle der Schulen.

#### ▮ Allgemeine Schulpflicht

Aufgrund gesetzlicher Regelung beginnt seit dem Schuljahr 2005/06 die allgemeine Schulpflicht für alle Kinder, die bis einschließlich 31. Dezember das 6. Lebensjahr vollendet haben oder vollenden werden, am 1. August desselben Jahres. Sie dauert grundsätzlich 10 Schuljahre und ist in der Regel durch den Besuch einer allgemeinbildenden Vollzeitschule zu erfüllen.

#### ▮ Grundschulen

Die Grundschulen umfassen die Jahrgangsstufen 1 bis 6 (Grundstufe) und müssen von allen Kindern durchlaufen werden, sofern sie nicht eine Gesamtschule oder eine Förderschule besuchen oder nach der 4. Jahrgangsstufe auf ein grundständiges Gymnasium wechseln.

#### ▮ Integrierte Sekundarschulen

Mit dem Schuljahr 2010/11 wurde die neue Schulform „Integrierte Sekundarschulen“ eingeführt. Die Integrierten Sekundarschulen sind Ganztagschulen und ersetzen zukünftig die noch bestehenden Haupt-, Real- und Gesamtschulen, die dann in drei Jahren auslaufen. An ihnen können alle allgemeinbildenden Schulabschlüsse erworben werden. Ein besonderes Augenmerk gilt hier dem dualen Lernen, wobei in speziellen Unterrichtseinheiten auf die spätere Arbeits- und Berufswelt vorbereitet werden soll.

**Hauptschulen**

Die Hauptschulen umfassen die Jahrgangsstufen 7 bis 10 (Mittelstufe). Mit dem erfolgreichen Abschluss der 9. Jahrgangsstufe wird der Hauptschulabschluss, mit dem der 10. Jahrgangsstufe der erweiterte Hauptschulabschluss erworben.

**Realschulen**

Sie umfassen die Jahrgangsstufen 7 bis 10. Seit dem Schuljahr 2005/06 ersetzt der mittlere Schulabschluss „MSA“ den bisherigen Realschulabschluss. Nur wer die 10. Jahrgangsstufe und zusätzlich die neuen verbindlichen Prüfungen erfolgreich absolviert hat, erwirbt den „MSA“.

**Gymnasien**

Die Gymnasien umfassen neben der Mittelstufe eine Oberstufe, die seit dem Schuljahr 2010/11 aus einer zweijährigen Qualifizierungsphase, in der Grund- und Leistungskurse besucht werden, besteht. Seit dem Schuljahr 2006/07 wurde die Verkürzung des gymnasialen Bildungsgangs an Gymnasien auf die zweijährige gymnasiale Oberstufe vorbereitet, in der die Einführungsphase entfällt. Im Schuljahr 2010/11 entfiel erstmals die Einführungsphase bis auf wenige Ausnahmen und der verkürzte gymnasiale Bildungsgang rückte von der 10. Jahrgangsstufe nahtlos in die 12. Jahrgangsstufe auf und bildete damit den sogenannten Doppeljahrgang. Der erfolgreiche Abschluss des Gymnasiums führt zur allgemeinen Hochschulreife (Abitur). Grundständige Gymnasien beginnen bereits mit der Jahrgangsstufe 5.

**Integrierte Gesamtschulen und Freie Waldorfschulen**

Die Integrierten Gesamtschulen sind Schulen, die in der Mittelstufe den Unterricht der Haupt-, der Realschule und des Gymnasiums integrieren. Einige Schulen umfassen auch eine Grundstufe, bei vielen ist eine gymnasiale Oberstufe mit Einführungsphase und Kurs-halbjahren angegliedert.

Die Freien Waldorfschulen bieten einen einheitlichen Bildungsgang nach der Pädagogik von Rudolf Steiner.

**Schulen mit sonderpädagogischem Förderschwerpunkt (Förderschulen)**

Die Schulen mit sonderpädagogischem Förderschwerpunkt werden von Schülern besucht, die wegen körperlicher, geistiger oder sonstiger Förderungsbedürftigkeit sonst nicht bzw. nicht ausreichend unterrichtet werden können. Sie umfassen in der Regel die Grund- und Mittelstufe, in einigen Fällen auch die Oberstufe.

**Berufsschulen**

Es handelt sich in erster Linie um Schulen für Jugendliche in einem beruflichen Ausbildungsverhältnis. Sie vermitteln allgemeine und fachliche Fähigkeiten zur Ergänzung oder Vertiefung der im Betrieb erworbenen Kenntnisse. In der Regel erfolgt der Unterricht im dualen System in Teilzeitform oder als Blockunterricht in zusammenhängenden Abschnitten. Außerdem werden berufsvorbereitende Lehrgänge sowie ein Berufsgrundbildungsjahr mit Vollzeitunterricht angeboten.

**Berufsfachschulen**

Bei den Berufsfachschulen handelt es sich um Einrichtungen mit Bildungsgängen von mindestens einjähriger Dauer. Berufsfachschulen vermitteln eine berufliche Grundbildung bzw. übernehmen die Berufsausbildung der Jugendlichen für die ganze oder einen Teil der Ausbildungszeit. Sie vermitteln die für den gewählten Beruf erforderlichen praktischen Fertigkeiten und theoretischen Kenntnisse und erweitern die Allgemeinbildung.

**Fachoberschulen**

Sie vermitteln die für das Studium an einer Fachhochschule erforderliche Bildung (Fachhochschulreife). Voraussetzung für die Aufnahme in einer Fachoberschule ist der mittlere Schulabschluss bzw. eine gleichwertige Schulbildung oder eine abgeschlossene Berufsausbildung, sofern ein Hauptschulabschluss bzw. eine gleichwertige Schulbildung vorliegt. Ab 1998 Nachweis einschließlich der Lehrgänge des Zweiten Bildungsweges.

**Berufsoberschulen**

Berufsoberschulen sind auf Grundlage des § 32 des neuen Schulgesetzes ab Schuljahr 2004/05 neu eingerichtet worden. Sie vermitteln in einem zweijährigen Vollzeitbildungsgang eine allgemeine und fachtheoretische Bildung. Sie kann auch in Teilzeitform im Rahmen des Zweiten Bildungsweges mit entsprechend längerer Dauer absolviert werden. In der Berufsoberschule können Schüler/-innen mit dem mittleren Schulabschluss (bis Schuljahr 2004/05: Realabschluss) und einer erfolgreich abgeschlossenen Berufsausbildung oder einer mindestens fünfjährigen einschlägigen Berufstätigkeit zur fachgebundenen Hochschulreife kommen. Beim Nachweis der notwendigen Kenntnisse in einer zweiten Fremdsprache kann dort auch das Abitur (allgemeine Hochschulreife) erworben werden.

### ┌ Berufliche Gymnasien

Diese führen mit berufspraktischer Orientierung in einem Berufsfeld zur allgemeinen Hochschulreife. Der Bildungsgang (bis Schuljahr 2003/04: Gymnasiale Oberstufe in OSZ) gleicht in der Grundstruktur (Einführungsphase, Kursphase) der früheren gymnasialen Oberstufe an allgemeinbildenden Schulen.

### ┌ Fachschulen

Einer vertieften beruflichen Aus- und Weiterbildung dienen Fachschulen. Sie werden nach einer bereits erworbenen Berufsausbildung und praktischen Berufserfahrung, teilweise auch nach langjähriger praktischer Arbeits- erfahrung oder mit dem Nachweis einer fachspezifischen Begabung besucht und vermitteln eine weitergehende fachliche Fort- bildung im Beruf.

Die Fachschulen im sozialpädagogischen und sozialpflegerischen Bereich bieten auch berufliche Erstausbildung.

### ┌ Berufsfeldbezogene Oberstufenzentren (OSZ)

Diese Schulzentren fassen Berufs-, Berufsfach- und Fachoberschulen sowie die beruflichen Gymnasien mit berufsfeldorientiertem Bildungsgang, teilweise auch Fachschulen, unter einem Dach zusammen. Nicht in jedem Zentrum sind alle Schularten vertreten.

### ┌ Einrichtungen des Zweiten Bildungsweges

Die Möglichkeit zum nachträglichen Erwerb eines allgemeinbildenden Schulabschlusses oder der Fachhochschulreife bzw. der fachgebundenen Hochschulreife bieten Einrichtungen des Zweiten Bildungsweges. Sie umfassen alle öffentlichen und privaten Einrichtungen (Abendschulen, Kollegs sowie Lehrgänge an Volkshochschulen und beruflichen Schulen, jedoch nicht Ergänzungsschulen).

### Ausbildungsstätten des Gesundheitswesens

Seit 1988 werden Ausbildungsstätten des Gesundheitswesens nicht mehr als Teil der beruflichen Schulen geführt, sondern gesondert ausgewiesen. Sie vermitteln die Ausbildung für nichtakademische Gesundheitsberufe. In der Regel erfolgt die Aufnahme in diese Einrichtungen erst nach Vollendung des 18. Lebensjahres, also nach Beendigung der Schulpflicht. Die Ausbildungsstätten führen in der Regel zu staatlich anerkannten Berufs- abschlüssen.

### Berufsbildung

Die Berufsbildungsstatistik erfasst die Auszubildenden am Ende des Kalenderjahres in den Betrieben im Land Berlin. Sie liefert Angaben über die Auszubildenden, Ausbilder, Ausbildungsberater sowie über im Erhebungsjahr abgelegte Prüfungen.

#### Definitionen

### ┌ Auszubildende

Auszubildende(r) ist, wer einen Berufsausbildungsvertrag im Sinne des Berufsbildungsgesetzes (BBiG) oder der Handwerksordnung (HwO) abgeschlossen hat, um eine Berufsausbildung in einem anerkannten Ausbildungsberuf (§ 5 BBiG), in einem als anerkannt geltenden Ausbildungsberuf (§ 104 BBiG) oder in einem Ausbildungsberuf in der Erprobung (§ 6 BBiG) zu absolvieren.

Nicht zu den Auszubildenden zählen z. B. Praktikant(inn)en, Volontäre, Beamtenanwärter/-innen, Schüler/-innen an Berufsfachschulen und den Ausbildungsstätten des Gesundheitswesens.

### ┌ Berufsbereich/Berufsgruppe

Grundlage für die Gliederung der Berufe in Berufsbereiche und Berufsgruppen ist die Klassifizierung der Berufe (Herausgeber: Statistisches Bundesamt) und das Verzeichnis der anerkannten Ausbildungsberufe (Herausgeber: Bundesinstitut für Berufsbildung).

Berufsbereiche fassen als oberste Einheit der Systematik die Berufe zusammen, die sich in den Arbeitsaufgaben und in der allgemeinen Tätigkeit berühren.

Berufsgruppen fassen die fachlich näher zueinander gehörenden, dem Wesen ihrer Berufsaufgabe und Tätigkeit nach verwandten Berufe zusammen.

**Hochschulwesen**

Die Hochschulstatistik, die als Bundesstatistik durchgeführt wird, liefert für Zwecke der Gesetzgebung und Planung im Hochschulbereich zahlreiche Angaben über Studierende, Prüfungen und Gasthörer, über das von den Hochschulen beschäftigte Personal, die vorhandenen Personalstellen sowie die von ihnen durchgeführten Habilitationsverfahren. Die Angaben werden seit Wintersemester 1992/93 auf der Grundlage des Hochschulstatistikgesetzes vom 2. November 1990 erhoben.

Auskunftspflichtig sind die Verwaltungen aller staatlichen und staatlich anerkannten Hochschulen sowie die externen staatlichen und kirchlichen Prüfungssämer des Landes.

**Definitionen****Hochschularten**

Die nach Landesrecht anerkannten Hochschulen werden, unabhängig von ihrer Trägerschaft, für statistische Auswertungen folgenden Hochschularten zugeordnet:

- Universitäten sind wissenschaftliche Einrichtungen, die Lehre und Forschung im Dienste der Wissenschaft vereinigen und zugleich auf akademische Berufe vorbereiten.
- Kunsthochschulen bereiten auf künstlerische Berufe für Bildende Künste, Gestaltung, Musik sowie auf diejenigen kunstpädagogischen Berufe vor, deren Ausübung besondere künstlerische Fähigkeiten erfordern.
- Fachhochschulen bereiten durch eine stärker anwendungsbezogene Lehre und Forschung auf berufliche Tätigkeiten vor, die eine Anwendung wissenschaftlicher Erkenntnisse und Methoden oder die Fähigkeit zu künstlerischer Gestaltung erfordern.
- Verwaltungsfachhochschulen sind Fachhochschulen für den öffentlichen Dienst, in denen die Nachwuchskräfte für den gehobenen nichttechnischen Verwaltungsdienst ausgebildet werden.

**Studierende**

Studierende sind in einem Fachstudium immatrikulierte/eingeschriebene Personen, ohne Gasthörer, Beurlaubte, Studienkollegiaten.

**Berichtszeiträume**

- Wintersemester:  
1. Oktober bis 31. März
- Sommersemester:  
1. April bis 30. September
- Prüfungsjahr:  
Sommersemester und das vorangegangene Wintersemester

**Studienanfänger**

Das sind Studierende, die im ersten Hochschulsesemester (Erstimmatrikulierte, die sich erstmalig an einer deutschen Hochschule eingeschrieben haben) oder im ersten Fachsemester eines bestimmten Studienganges studieren.

**Prüfungen**

Je nach Art des Studienganges führt das Studium zu einer Hochschul- oder Staatsprüfung. Absolventen wissenschaftlicher Studiengänge legen u. a. Universitätsdiplome oder Staatsprüfungen (einschließlich Lehramtsprüfungen) ab. Promotionen setzen in der Regel eine andere Prüfung voraus. Kunsthochschulstudien werden meist mit dem Kunsthochschuldiplom abgeschlossen. Fachhochschulstudiengänge führen u. a. zum Fachhochschuldiplom. Bachelor- und Masterabschlüsse können je nach Angebot an allen Hochschularten erreicht werden.

**Personal**

Zum Personal an Hochschulen zählt das wissenschaftliche und künstlerische Personal sowie das Verwaltungs-, technische und sonstige Personal.

Das hauptberuflich tätige wissenschaftliche und künstlerische Personal wird statistisch erfasst nach

- Professoren,
- Dozenten und Assistenten,
- wissenschaftlichen und künstlerischen Mitarbeitern,
- Lehrkräften für besondere Aufgaben.

Zum nebenberuflichen wissenschaftlichen und künstlerischen Personal zählen Lehrbeauftragte einschließlich Privatdozenten, Honorar- sowie außerplanmäßige Professoren und wissenschaftliche Hilfskräfte.

Zum Verwaltungs-, technischen und sonstigen Personal zählen Beamte und Angestellte der Zentral- und Fachbereichsverwaltungen und Bibliotheken sowie das Pflegepersonal der Charité.



### **Ausbildungsförderung nach dem Bundesausbildungsförderungsgesetz (BAföG)**

Leistungen nach dem BAföG werden gezahlt für den Lebensunterhalt und die Ausbildung, für Schüler als Zuschuss, für Studierende kombiniert als Zuschuss und als Darlehen. Schüler müssen Leistungen nach dem BAföG am Wohnort und Studierende am Studienort beantragen.

Bei der Gesamtzahl der Geförderten wurde jeder Geförderte gezählt, unabhängig davon, ob er während des ganzen Berichtsjahres oder nur in bestimmten Monaten Leistungen nach dem BAföG erhalten hat.

### **Kultur, Freizeit und Sport**

Die **Statistiken des Bereichs Kultur, Freizeit und Sport** erheben Angaben über Volkshochschulen, Musikschulen, Bühnen, Museen, Bibliotheken, Filmtheater, Zoologische Gärten, Planetarien, Jugendfreizeitheime, Kinderspielplätze, Sportanlagen, Frei- und Hallenbäder im Bereich der Freizeit; schließlich Sportverbände und -vereine.

**Volkshochschulen** dienen der allgemeinen und beruflichen Fortbildung. Die Veranstaltungen werden in Form von Kursen oder Vorträgen durchgeführt und erstrecken sich auf alle Wissensgebiete. Die Erhebung bezieht sich auf die öffentlichen Volkshochschulen der Berliner Bezirke.

**Musikschulen** bieten einen Fachunterricht in Instrumental- und Vokalmusik sowie ergänzenden Fächern an. Die Erhebung bezieht sich auf die öffentlichen Musikschulen der Berliner Bezirke.

Die **Bibliotheksstatistik** basiert auf Daten der Senatskanzlei – Kulturelle Angelegenheiten. Zum Berichtskreis gehören die öffentlichen Bibliotheken in Berlin, das sind die Stadtbüchereien der Berliner Bezirke sowie die Stiftung Zentral- und Landesbibliothek Berlin (Amerika-Gedenkbibliothek und Berliner Stadtbibliothek sowie seit 1. Januar 2005 Senatsbibliothek Berlin und Berliner Gesamtkatalog).

- **Bibliothek** (EN ISO 2789) ist eine Institution oder Teil einer Institution, deren Hauptziel es ist, eine Sammlung von Dokumenten bereitzuhalten und, durch Dienstleistungen von Fachpersonal, die Benutzung solcher Dokumente zu erleichtern, die benötigt werden, um die Informations-, Forschungs-, Bildungs- und Unterhaltungsbedürfnisse ihrer Benutzer zu erfüllen.
- **Öffentliche Bibliothek** (öffentliche Bücherei) ist eine Allgemeinbibliothek, die mehr einer lokalen oder regionalen Öffentlichkeit dient als einer nationalen Öffentlichkeit. Sie kann für die allgemeine Öffentlichkeit oder für spezielle Benutzergruppen eingerichtet sein.
- **Entleihungen** sind die Anzahl der Ausleihvorgänge. Sie werden nach physischen Einheiten gezählt.
- **Medienbestand** sind alle Bibliotheksmaterialien, die die Bibliothek am Stichtag besitzt. Dazu gehören u. a. Bücher, Zeitschriften, Zeitungen, Mikromaterialien und audiovisuelle Materialien.

Die **Bühnenstatistik** vermittelt einen Überblick über das Angebot und die Besucherzahlen der Berliner staatlichen und privaten Theater. Die Daten werden durch eine monatliche Erhebung ermittelt. Da die Bühnen in Berlin den Zeitraum ihrer Spielzeit unterschiedlich definieren, werden die Daten der überwiegenden Mehrheit der Bühnen entsprechend von Anfang August des einen bis Ende Juli des Folgejahres berücksichtigt.

- **Bühnen:** In der angegebenen Spielzeit spielende Theater und Bühnen mit eigenem Ensemble zählen zu den Bühnen, nicht jedoch Tourneetheater, Laienbühnen oder Straßentheater.
- **Vorstellungen:** Dazu gehören eigene Vorstellungen der Bühne am Ort einschließlich der Gastspiele fremder Ensembles und andere sonstige Darbietungen an der Bühne.
- **Besuche:** Dazu zählen sämtliche Besuche der eigenen und der fremden Vorstellungen am Sitz der Bühne einschließlich der Inhaber von Ehrenkarten, Freiplätzen und Dienstplätzen, jedoch ohne Besuche der Gastspiele des eigenen Ensembles an anderen Spielorten.

Die **Statistik über Sportvereine** basiert auf Angaben der Vereine und Betriebssportgemeinschaften und gibt Auskunft über die Altersstrukturen und die Anteile männlicher und weiblicher Mitglieder. Erfasst werden für Berlin alle von der Senatsverwaltung für Inneres und Sport als förderungswürdig anerkannten Sportorganisationen bzw. Vereine.

## Religionsgemeinschaften

Die **Statistik der Religionsgemeinschaften** liefert einen Überblick über Kirchen und Religionsgemeinschaften und somit auch einen Einblick in das religiöse Leben von Berlin. Erhoben werden Angaben über Organisationen und Einrichtungen sowie Äußerungen des gemeinschaftlichen Lebens.

### Schüler der allgemeinbildenden Schulen am 10. September 2010 nach Bildungsbereich, Jahrgangsstufe und Schultart sowie Geschlecht

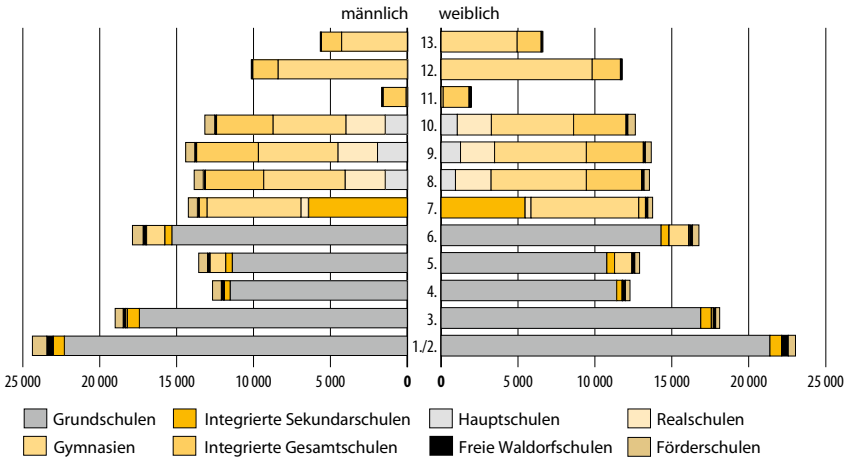

### Schüler der beruflichen Schulen sowie der Ausbildungsstätten des Gesundheitswesens 2000 bis 2010

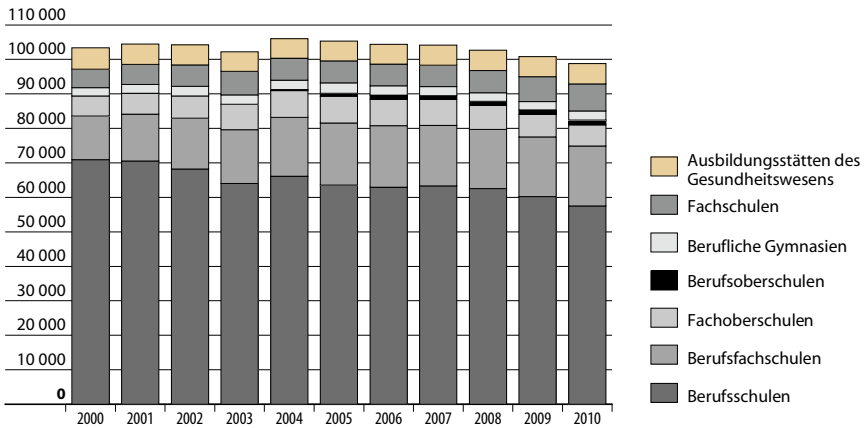

## Einschulungen am 28. August 2010

04.01

| Schulart<br>—<br>Rechtsverhältnis | Ins-<br>gesamt | Und zwar      |               |   |                                 |  |                                 |
|-----------------------------------|----------------|---------------|---------------|---|---------------------------------|--|---------------------------------|
|                                   |                | männ-<br>lich | weib-<br>lich | nicht-<br>deutsche<br>Herkunfts-<br>sprache | Antrags-<br>kinder <sup>1</sup> | Zurück-<br>gestellte<br>aus dem<br>Vorjahr | sonstige<br>Kinder <sup>2</sup> |
| Grundschulen .....                | 25 450         | 12 957        | 12 493        | 9 086                                       | 331                             | 1 241                                      | 243                             |
| öffentlich .....                  | 23 320         | 11 901        | 11 419        | 8 636                                       | 293                             | 1 162                                      | 230                             |
| privat .....                      | 2 130          | 1 056         | 1 074         | 450   | 38                              | 79   | 13                              |
| Integrierte Sekundarschulen       | 954            | 491           | 463           | 334   | 16                              | 53   | –                               |
| öffentlich .....                  | 872            | 455           | 417           | 307   | 13                              | 47   | –                               |
| privat .....                      | 82             | 36            | 46            | 27  | 3                               | 6  | –                               |
| Integrierte Gesamtschulen ...     | 132            | 64            | 68            | 27  | 1                               | 1  | –                               |
| privat .....                      | 132            | 64            | 68            | 27  | 1                               | 1  | –                               |
| Freie Waldorfschulen .....        | 376            | 194           | 182           | 15  | 1                               | 29   | –                               |
| privat .....                      | 376            | 194           | 182           | 15  | 1                               | 29   | –                               |
| Förderschulen .....               | 790            | 507           | 283           | 222   | 10                              | 253  | 18                              |
| öffentlich .....                  | 730            | 471           | 259           | 214   | 7                               | 232  | 9                               |
| privat .....                      | 60             | 36            | 24            | 8   | 3                               | 21   | 9                               |
| darunter                          |                |               |               |   |                                 |  |                                 |
| mit Förderschwerpunkt             |                |               |               |   |                                 |  |                                 |
| „Geistige Entwicklung“ .....      | 209            | 140           | 69            | 80  | 1                               | 75   | 6                               |
| öffentlich .....                  | 186            | 122           | 64            | 73  | 1                               | 66   | 2                               |
| privat .....                      | 23             | 18            | 5             | 7   | –                               | 9  | 4                               |
| Insgesamt .....                   | 27 702         | 14 213        | 13 489        | 9 684                                       | 359                             | 1 577                                      | 261                             |
| öffentliche Schulen               | 24 922         | 12 827        | 12 095        | 9 157                                       | 313                             | 1 441                                      | 239                             |
| private Schulen .....             | 2 780          | 1 386         | 1 394         | 527   | 46                              | 136  | 22                              |

1 vorzeitige Schulfähigkeit

2 z. B. überalterte ausländische Kinder

→ Jahrbuch Brandenburg: 04.08

## Klassen und Schüler der allgemeinbildenden Schulen am 10. September 2010 nach Schularten und Rechtsverhältnissen

| Schulart<br>—<br>Rechtsverhältnis  | Schulen <sup>1</sup> | Klassen <sup>2</sup> | Schüler        |          |           |                      |  |                      |
|--|----------------------|----------------------|----------------|----------|-----------|----------------------|--|----------------------|
|  |                      |                      | ins-<br>gesamt | weiblich | Ausländer | darunter<br>weiblich | nicht-<br>deutscher<br>Herkunfts-<br>sprache | darunter<br>weiblich |
| Grundschulen <sup>3</sup> .....  | 434                  | 6 716                | 152 694        | 74 748   | 19 433    | 9 377                | 55 021                                       | 26 790               |
| öffentlich .....   | 371                  | 6 167                | 140 936        | 68 829   | 18 572    | 8 958                | 52 552                                       | 25 542               |
| privat .....   | 63                   | 549                  | 11 758         | 5 919    | 861       | 419                  | 2 469  | 1 248                |
| Integrierte Sekundarschulen  | 116                  | 753                  | 17 530         | 8 307    | 3 467     | 1 664                | 6 697  | 3 129                |
| öffentlich .....   | 110                  | 708                  | 16 593         | 7 816    | 3 373     | 1 607                | 6 449  | 2 989                |
| privat .....   | 6                    | 45                   | 937            | 491      | 94        | 57                   | 248  | 140                  |
| Hauptschulen .....   | 43                   | 429                  | 8 110          | 3 263    | 2 419     | 994                  | 3 831  | 1 550                |
| öffentlich .....   | 42                   | 421                  | 8 011          | 3 230    | 2 414     | 990                  | 3 827  | 1 547                |
| privat .....   | 1                    | 8                    | 99             | 33       | 5         | 4                    | 4  | 3                    |
| Realschulen .....  | 66                   | 583                  | 15 363         | 7 129    | 2 976     | 1 450                | 5 993  | 2 846                |
| öffentlich .....   | 53                   | 517                  | 13 921         | 6 450    | 2 842     | 1 384                | 5 732  | 2 721                |
| privat .....   | 13                   | 66                   | 1 442          | 679      | 134       | 66                   | 261  | 125                  |
| Gymnasien .....  | 112                  | 1 795                | 78 058         | 41 776   | 8 488     | 4 742                | 16 183                                       | 8 915                |
| öffentlich .....   | 94                   | 1 608                | 71 316         | 38 172   | 8 029     | 4 491                | 15 455                                       | 8 513                |
| privat .....   | 18                   | 187                  | 6 742          | 3 604    | 459       | 251                  | 728  | 402                  |
| Integrierte Gesamtschulen ...  | 59                   | 1 024                | 33 121         | 16 471   | 5 623     | 2 784                | 10 471                                       | 5 116                |
| öffentlich .....   | 51                   | 922                  | 30 440         | 15 148   | 5 314     | 2 647                | 10 068                                       | 4 924                |
| privat .....   | 8                    | 102                  | 2 681          | 1 323    | 309       | 137                  | 403  | 192                  |
| Freie Waldorfschulen .....   | 9                    | 139                  | 3 724          | 1 990    | 98        | 56                   | 117  | 61                   |
| privat .....   | 9                    | 139                  | 3 724          | 1 990    | 98        | 56                   | 117  | 61                   |
| Förderschulen .....  | 92                   | 1 333                | 11 458         | 4 277    | 1 687     | 605                  | 3 093  | 1 096                |
| öffentlich .....   | 82                   | 1 235                | 10 713         | 3 985    | 1 637     | 585                  | 3 028  | 1 068                |
| privat .....   | 10                   | 98                   | 745            | 292      | 50        | 20                   | 65   | 28                   |
| darunter<br>mit Förderschwerpunkt<br>„Lernen“ und/oder<br>„Geistige Entwicklung“ ..... | 57                   | 777                  | 6 600          | 2 651    | 1 183     | 448                  | 1 963  | 732                  |
| öffentlich .....   | 52                   | 718                  | 6 179          | 2 474    | 1 142     | 432                  | 1 916  | 710                  |
| privat .....   | 5                    | 59                   | 421            | 177      | 41        | 16                   | 47   | 22                   |
| Insgesamt .....  | 931                  | 12 772               | 320 058        | 157 961  | 44 191    | 21 672               | 101 406                                      | 49 503               |
| öffentliche Schulen  | 803                  | 11 578               | 291 930        | 143 630  | 42 181    | 20 662               | 97 111                                       | 47 304               |
| private Schulen .....  | 128                  | 1 194                | 28 128         | 14 331   | 2 010     | 1 010                | 4 295  | 2 199                |

1 ggf. auch schulische Einrichtungen  
(vgl. Vorbemerkungen zum Kapitel 4)

2 einschließlich Kerngruppen in der Mittelstufe von  
Integrierten Gesamtschulen sowie Einführungsphase  
der gymnasialen Oberstufe

3 einschließlich Integrationsklassen an Förderschulen  
und sonderpädagogische Förderklassen an Schulen  
für Lernbehinderte sowie Grundschulklassen der  
Staatlichen Ballettschule

→ Jahrbuch Brandenburg: 04.01

### Klassen und Schüler der allgemeinbildenden Schulen am 10. September 2010 nach Bezirken

04.03

| Bezirk                | Schulen <sup>1</sup> | Klassen <sup>2</sup> | Schüler   |          |           |                   |                                  |                   |
|-----------------------|----------------------|----------------------|-----------|----------|-----------|-------------------|----------------------------------|-------------------|
|                       |                      |                      | insgesamt | weiblich | Ausländer | darunter weiblich | nicht-deutscher Herkunftssprache | darunter weiblich |
| Mitte .....           | 83                   | 1 206                | 29 676    | 14 723   | 8 426     | 4 168             | 18 780                           | 9 279             |
| Friedrh.-Kreuzb.....  | 72                   | 929                  | 22 631    | 11 003   | 5 042     | 2 469             | 11 901                           | 5 769             |
| Pankow .....          | 103                  | 1 237                | 29 920    | 14 786   | 1 186     | 562               | 2 433                            | 1 148             |
| Charlbg.-Wilmerd..... | 83                   | 1 152                | 29 787    | 14 532   | 4 738     | 2 294             | 9 926                            | 4 771             |
| Spandau .....         | 68                   | 893                  | 23 126    | 11 317   | 2 384     | 1 169             | 7 503                            | 3 640             |
| Steglitz-Zehlend..... | 88                   | 1 290                | 34 983    | 17 367   | 3 340     | 1 602             | 6 126                            | 2 946             |
| Tempelh.-Schöneb..... | 79                   | 1 129                | 30 018    | 14 942   | 4 202     | 2 083             | 10 884                           | 5 357             |
| Neukölln .....        | 88                   | 1 266                | 30 048    | 14 876   | 7 611     | 3 795             | 17 382                           | 8 591             |
| Treptow-Köpenick..... | 65                   | 805                  | 20 002    | 9 752    | 741       | 374               | 1 490                            | 717               |
| Marzahn-Hellersd..... | 61                   | 860                  | 20 031    | 9 974    | 868       | 405               | 2 781                            | 1 370             |
| Lichtenberg .....     | 65                   | 912                  | 20 638    | 10 182   | 2 415     | 1 179             | 4 688                            | 2 305             |
| Reinickendorf.....    | 76                   | 1 093                | 29 198    | 14 507   | 3 238     | 1 572             | 7 512                            | 3 610             |
| Berlin .....          | 931                  | 12 772               | 320 058   | 157 961  | 44 191    | 21 672            | 101 406                          | 49 503            |
| öffentliche Schulen   | 803                  | 11 578               | 291 930   | 143 630  | 42 181    | 20 662            | 97 111                           | 47 304            |
| private Schulen.....  | 128                  | 1 194                | 28 128    | 14 331   | 2 010     | 1 010             | 4 295                            | 2 199             |

1 ggf. auch schulische Einrichtungen  
(vgl. Vorbemerkungen zum Kapitel 4)

2 einschließlich Kerngruppen in der Mittelstufe von  
Integrierten Gesamtschulen sowie Einführungsphase  
der gymnasialen Oberstufe

### Klassen und Schüler der Grundschulen am 10. September 2010 nach Bezirken

04.04

| Bezirk<br>—<br>Rechtsverhältnis | Schulen <sup>1</sup> | Klassen | Schüler   |          |           |                   |                                  |                   |
|---------------------------------|----------------------|---------|-----------|----------|-----------|-------------------|----------------------------------|-------------------|
|                                 |                      |         | insgesamt | weiblich | Ausländer | darunter weiblich | nicht-deutscher Herkunftssprache | darunter weiblich |
| Mitte .....                     | 40                   | 694     | 15 474    | 7 636    | 3 884     | 1 874             | 10 778                           | 5 307             |
| Friedrh.-Kreuzb.....            | 36                   | 536     | 12 298    | 5 970    | 2 148     | 1 044             | 6 686                            | 3 266             |
| Pankow .....                    | 52                   | 702     | 15 885    | 7 737    | 473       | 227               | 1 447                            | 692               |
| Charlbg.-Wilmerd.....           | 38                   | 535     | 12 191    | 5 951    | 1 901     | 904               | 4 853                            | 2 324             |
| Spandau .....                   | 32                   | 479     | 11 034    | 5 340    | 956       | 453               | 4 092                            | 1 987             |
| Steglitz-Zehlend.....           | 40                   | 616     | 14 175    | 6 933    | 1 149     | 569               | 2 775                            | 1 331             |
| Tempelh.-Schöneb.....           | 36                   | 630     | 14 625    | 7 090    | 1 885     | 901               | 6 099                            | 2 945             |
| Neukölln .....                  | 38                   | 645     | 14 224    | 7 016    | 3 593     | 1 790             | 8 932                            | 4 400             |
| Treptow-Köpenick.....           | 27                   | 387     | 8 927     | 4 332    | 347       | 177               | 902                              | 448               |
| Marzahn-Hellersd.....           | 31                   | 483     | 10 843    | 5 399    | 437       | 203               | 1 768                            | 870               |
| Lichtenberg .....               | 30                   | 453     | 10 267    | 5 060    | 1 039     | 490               | 2 422                            | 1 178             |
| Reinickendorf.....              | 34                   | 556     | 12 751    | 6 284    | 1 621     | 745               | 4 267                            | 2 042             |
| Berlin .....                    | 434                  | 6 716   | 152 694   | 74 748   | 19 433    | 9 377             | 55 021                           | 26 790            |
| öffentliche Schulen             | 371                  | 6 167   | 140 936   | 68 829   | 18 572    | 8 958             | 52 552                           | 25 542            |
| private Schulen.....            | 63                   | 549     | 11 758    | 5 919    | 861       | 419               | 2 469                            | 1 248             |

1 ggf. auch schulische Einrichtungen  
(vgl. Vorbemerkungen zum Kapitel 4)

### Klassen und Schüler der Integrierten Sekundarschulen am 10. September 2010 nach Bezirken

| Bezirk<br>—<br>Rechtsverhältnis | Schulen <sup>1</sup> | Klassen | Schüler        |          |           |                      |  |                      |
|---------------------------------|----------------------|---------|----------------|----------|-----------|----------------------|--|----------------------|
|                                 |                      |         | ins-<br>gesamt | weiblich | Ausländer | darunter<br>weiblich | nicht-<br>deutscher<br>Herkunfts-<br>sprache | darunter<br>weiblich |
| Mitte .....                     | 10                   | 77      | 1 758          | 833      | 580       | 284                  | 1 166  | 549                  |
| Friedrh.-Kreuzb.....            | 9                    | 31      | 668            | 284      | 284       | 125                  | 488  | 204                  |
| Pankow .....                    | 13                   | 69      | 1 461          | 693      | 137       | 66                   | 181  | 86                   |
| Charlbg.-Wilmerd.....           | 8                    | 70      | 1 671          | 792      | 474       | 228                  | 825  | 383                  |
| Spandau .....                   | 9                    | 49      | 1 183          | 510      | 145       | 49                   | 371  | 157                  |
| Steglitz-Zehlend.....           | 6                    | 56      | 1 364          | 667      | 510       | 265                  | 631  | 315                  |
| Tempelh.-Schöneb.....           | 12                   | 78      | 1 990          | 986      | 319       | 166                  | 718  | 361                  |
| Neukölln .....                  | 13                   | 107     | 2 414          | 1 148    | 635       | 299                  | 1 498  | 697                  |
| Treptow-Köpenick.....           | 10                   | 79      | 1 834          | 874      | 88        | 44                   | 169  | 81                   |
| Marzahn-Hellersd.....           | 9                    | 56      | 1 370          | 674      | 45        | 22                   | 149  | 68                   |
| Lichtenberg .....               | 9                    | 47      | 1 066          | 506      | 108       | 48                   | 218  | 96                   |
| Reinickendorf.....              | 8                    | 34      | 751            | 340      | 142       | 68                   | 283  | 132                  |
| Berlin .....                    | 116                  | 753     | 17 530         | 8 307    | 3 467     | 1 664                | 6 697  | 3 129                |
| öffentliche Schulen             | 110                  | 708     | 16 593         | 7 816    | 3 373     | 1 607                | 6 449  | 2 989                |
| private Schulen.....            | 6                    | 45      | 937            | 491      | 94        | 57                   | 248  | 140                  |

1 ggf. auch schulische Einrichtungen  
(vgl. Vorbemerkungen zum Kapitel 4)

04.05

### Klassen und Schüler der Hauptschulen am 10. September 2010 nach Bezirken

| Bezirk<br>—<br>Rechtsverhältnis | Schulen <sup>1</sup> | Klassen | Schüler        |          |           |                      |  |                      |
|---------------------------------|----------------------|---------|----------------|----------|-----------|----------------------|--|----------------------|
|                                 |                      |         | ins-<br>gesamt | weiblich | Ausländer | darunter<br>weiblich | nicht-<br>deutscher<br>Herkunfts-<br>sprache | darunter<br>weiblich |
| Mitte .....                     | 4                    | 50      | 957            | 434      | 503       | 222                  | 674  | 305                  |
| Friedrh.-Kreuzb.....            | 3                    | 25      | 540            | 239      | 191       | 83                   | 352  | 150                  |
| Pankow .....                    | 4                    | 34      | 609            | 226      | 69        | 23                   | 98   | 35                   |
| Charlbg.-Wilmerd.....           | 2                    | 28      | 533            | 182      | 245       | 92                   | 337  | 127                  |
| Spandau .....                   | 4                    | 33      | 655            | 272      | 116       | 47                   | 231  | 85                   |
| Steglitz-Zehlend.....           | 3                    | 31      | 526            | 180      | 106       | 33                   | 171  | 57                   |
| Tempelh.-Schöneb.....           | 5                    | 56      | 975            | 410      | 325       | 135                  | 571  | 222                  |
| Neukölln .....                  | 6                    | 49      | 1 005          | 436      | 480       | 211                  | 772  | 341                  |
| Treptow-Köpenick.....           | 2                    | 20      | 383            | 135      | 30        | 13                   | 33   | 11                   |
| Marzahn-Hellersd.....           | 2                    | 28      | 441            | 175      | 25        | 11                   | 51   | 19                   |
| Lichtenberg .....               | 3                    | 30      | 547            | 215      | 110       | 38                   | 141  | 51                   |
| Reinickendorf.....              | 5                    | 45      | 939            | 359      | 219       | 86                   | 400  | 147                  |
| Berlin .....                    | 43                   | 429     | 8 110          | 3 263    | 2 419     | 994                  | 3 831  | 1 550                |
| öffentliche Schulen             | 42                   | 421     | 8 011          | 3 230    | 2 414     | 990                  | 3 827  | 1 547                |
| private Schulen.....            | 1                    | 8       | 99             | 33       | 5         | 4                    | 4  | 3                    |

1 ggf. auch schulische Einrichtungen  
(vgl. Vorbemerkungen zum Kapitel 4)

04.06

### Klassen und Schüler der Realschulen am 10. September 2010 nach Bezirken

04.07

| Bezirk<br>—<br>Rechtsverhältnis | Schulen <sup>1</sup> | Klassen | Schüler        |          |           |                      |  |                      |
|---------------------------------|----------------------|---------|----------------|----------|-----------|----------------------|--|----------------------|
|                                 |                      |         | ins-<br>gesamt | weiblich | Ausländer | darunter<br>weiblich | nicht-<br>deutscher<br>Herkunfts-<br>sprache | darunter<br>weiblich |
| Mitte .....                     | 5                    | 45      | 1 131          | 553      | 538       | 274                  | 999  | 494                  |
| Friedrh.-Kreuzb.....            | 3                    | 25      | 619            | 271      | 199       | 87                   | 322  | 147                  |
| Pankow .....                    | 9                    | 55      | 1 398          | 656      | 89        | 32                   | 161  | 65                   |
| Charlbg.-Wilmerd.....           | 4                    | 52      | 1 312          | 581      | 339       | 139                  | 612  | 268                  |
| Spandau .....                   | 6                    | 52      | 1 323          | 618      | 242       | 122                  | 536  | 250                  |
| Steglitz-Zehlend.....           | 6                    | 65      | 1 760          | 801      | 137       | 54                   | 330  | 139                  |
| Tempelh.-Schöneb.....           | 7                    | 70      | 1 884          | 886      | 487       | 260                  | 1 051  | 520                  |
| Neukölln .....                  | 7                    | 52      | 1 294          | 666      | 484       | 261                  | 947  | 477                  |
| Treptow-Köpenick.....           | 6                    | 37      | 1 035          | 449      | 47        | 21                   | 73   | 28                   |
| Marzahn-Hellersd.....           | 4                    | 34      | 896            | 445      | 25        | 14                   | 91   | 44                   |
| Lichtenberg .....               | 3                    | 29      | 803            | 358      | 76        | 38                   | 140  | 68                   |
| Reinickendorf.....              | 6                    | 67      | 1 908          | 845      | 313       | 148                  | 731  | 346                  |
| Berlin .....                    | 66                   | 583     | 15 363         | 7 129    | 2 976     | 1 450                | 5 993  | 2 846                |
| öffentliche Schulen             | 53                   | 517     | 13 921         | 6 450    | 2 842     | 1 384                | 5 732  | 2 721                |
| private Schulen .....           | 13                   | 66      | 1 442          | 679      | 134       | 66                   | 261  | 125                  |

<sup>1</sup> ggf. auch schulische Einrichtungen  
(vgl. Vorbemerkungen zum Kapitel 4)

### Klassen und Schüler der Gymnasien am 10. September 2010 nach Bezirken

04.08

| Bezirk<br>—<br>Rechtsverhältnis | Schulen <sup>1</sup> | Klassen <sup>2</sup> | Schüler        |          |           |                      |  |                      |
|---------------------------------|----------------------|----------------------|----------------|----------|-----------|----------------------|--|----------------------|
|                                 |                      |                      | ins-<br>gesamt | weiblich | Ausländer | darunter<br>weiblich | nicht-<br>deutscher<br>Herkunfts-<br>sprache | darunter<br>weiblich |
| Mitte .....                     | 13                   | 177                  | 7 184          | 3 809    | 1 960     | 1 088                | 3 483  | 1 886                |
| Friedrh.-Kreuzb.....            | 7                    | 102                  | 4 453          | 2 314    | 923       | 496                  | 1 599  | 832                  |
| Pankow .....                    | 11                   | 187                  | 7 488          | 4 048    | 238       | 134                  | 266  | 152                  |
| Charlbg.-Wilmerd.....           | 14                   | 234                  | 10 111         | 5 259    | 940       | 520                  | 1 656  | 899                  |
| Spandau .....                   | 6                    | 107                  | 4 671          | 2 458    | 499       | 283                  | 1 183  | 642                  |
| Steglitz-Zehlend.....           | 14                   | 238                  | 10 849         | 5 826    | 499       | 261                  | 1 058  | 588                  |
| Tempelh.-Schöneb.....           | 10                   | 140                  | 6 603          | 3 585    | 775       | 437                  | 1 684  | 938                  |
| Neukölln .....                  | 7                    | 116                  | 5 436          | 2 979    | 1 186     | 682                  | 2 750  | 1 557                |
| Treptow-Köpenick.....           | 9                    | 131                  | 5 030          | 2 609    | 127       | 68                   | 172  | 90                   |
| Marzahn-Hellersd.....           | 5                    | 80                   | 3 690          | 2 044    | 192       | 96                   | 409  | 230                  |
| Lichtenberg .....               | 6                    | 89                   | 3 897          | 2 218    | 618       | 355                  | 875  | 518                  |
| Reinickendorf.....              | 10                   | 194                  | 8 646          | 4 627    | 531       | 322                  | 1 048  | 583                  |
| Berlin .....                    | 112                  | 1 795                | 78 058         | 41 776   | 8 488     | 4 742                | 16 183                                       | 8 915                |
| öffentliche Schulen             | 94                   | 1 608                | 71 316         | 38 172   | 8 029     | 4 491                | 15 455                                       | 8 513                |
| private Schulen .....           | 18                   | 187                  | 6 742          | 3 604    | 459       | 251                  | 728  | 402                  |

<sup>1</sup> ggf. auch schulische Einrichtungen  
(vgl. Vorbemerkungen zum Kapitel 4)

<sup>2</sup> einschließlich Einführungsphase  
der gymnasialen Oberstufe



**Klassen und Schüler der Integrierten Gesamtschulen  
am 10. September 2010 nach Bezirken**

| Bezirk<br>—<br>Rechtsverhältnis | Schulen <sup>1</sup> | Klassen <sup>2</sup> | Schüler        |          |           |                      |  |                      |
|---------------------------------|----------------------|----------------------|----------------|----------|-----------|----------------------|--|----------------------|
|                                 |                      |                      | ins-<br>gesamt | weiblich | Ausländer | darunter<br>weiblich | nicht-<br>deutscher<br>Herkunfts-<br>sprache | darunter<br>weiblich |
| Mitte .....                     | 5                    | 69                   | 1 793          | 872      | 705       | 338                  | 1 191  | 571                  |
| Friedrh.-Kreuzb.....            | 5                    | 89                   | 2 623          | 1 295    | 1 062     | 547                  | 2 068  | 1 031                |
| Pankow .....                    | 4                    | 58                   | 1 989          | 1 024    | 126       | 60                   | 167  | 76                   |
| Charlbg.-Wilmerd.....           | 5                    | 76                   | 2 580          | 1 220    | 586       | 310                  | 1 134  | 581                  |
| Spandau .....                   | 5                    | 100                  | 3 529          | 1 788    | 390       | 200                  | 976  | 474                  |
| Steglitz-Zehlend.....           | 6                    | 123                  | 4 207          | 1 973    | 759       | 348                  | 991  | 446                  |
| Tempelh.-Schöneb.....           | 4                    | 92                   | 3 438          | 1 798    | 317       | 158                  | 555  | 300                  |
| Neukölln .....                  | 8                    | 142                  | 4 303          | 2 134    | 820       | 396                  | 1 745  | 858                  |
| Treptow-Köpenick.....           | 5                    | 59                   | 1 696          | 884      | 80        | 42                   | 121  | 55                   |
| Marzahn-Hellersd.....           | 4                    | 49                   | 1 476          | 727      | 122       | 55                   | 277  | 133                  |
| Lichtenberg.....                | 5                    | 81                   | 2 557          | 1 229    | 359       | 166                  | 678  | 309                  |
| Reinickendorf.....              | 3                    | 86                   | 2 930          | 1 527    | 297       | 164                  | 568  | 282                  |
| Berlin .....                    | 59                   | 1 024                | 33 121         | 16 471   | 5 623     | 2 784                | 10 471                                       | 5 116                |
| öffentliche Schulen             | 51                   | 922                  | 30 440         | 15 148   | 5 314     | 2 647                | 10 068                                       | 4 924                |
| private Schulen.....            | 8                    | 102                  | 2 681          | 1 323    | 309       | 137                  | 403  | 192                  |

1 ggf. auch schulische Einrichtungen  
(vgl. Vorbemerkungen zum Kapitel 4)

2 einschließlich Kerngruppen in der Mittelstufe sowie  
Einführungsphase der gymnasialen Oberstufe

04.09

**Klassen und Schüler der Freien Waldorfschulen  
am 10. September 2010 nach Bezirken**

| Bezirk                | Schulen <sup>1</sup> | Klassen | Schüler        |          |           |                      |  |                      |
|-----------------------|----------------------|---------|----------------|----------|-----------|----------------------|--|----------------------|
|                       |                      |         | ins-<br>gesamt | weiblich | Ausländer | darunter<br>weiblich | nicht-<br>deutscher<br>Herkunfts-<br>sprache | darunter<br>weiblich |
| Mitte .....           | 1                    | 19      | 478            | 257      | 13        | 6                    | 12   | 6                    |
| Friedrh.-Kreuzb.....  | 1                    | 21      | 578            | 326      | 9         | 5                    | 24   | 15                   |
| Pankow .....          | –                    | –       | –              | –        | –         | –                    | –  | –                    |
| Charlbg.-Wilmerd..... | 2                    | 16      | 345            | 167      | 24        | 12                   | 41   | 19                   |
| Spandau .....         | 1                    | 13      | 308            | 166      | 9         | 6                    | 15   | 8                    |
| Steglitz-Zehlend..... | 2                    | 42      | 1 208          | 660      | 33        | 20                   | 24   | 13                   |
| Tempelh.-Schöneb..... | –                    | –       | –              | –        | –         | –                    | –  | –                    |
| Neukölln .....        | –                    | –       | –              | –        | –         | –                    | –  | –                    |
| Treptow-Köpenick..... | 1                    | 14      | 370            | 191      | 8         | 6                    | –  | –                    |
| Marzahn-Hellersd..... | –                    | –       | –              | –        | –         | –                    | –  | –                    |
| Lichtenberg.....      | –                    | –       | –              | –        | –         | –                    | –  | –                    |
| Reinickendorf.....    | 1                    | 14      | 437            | 223      | 2         | 1                    | 1  | –                    |
| Berlin                | 9                    | 139     | 3 724          | 1 990    | 98        | 56                   | 117  | 61                   |

1 private Schulen, ggf. auch schulische Einrichtungen  
(vgl. Vorbemerkungen zum Kapitel 4)

04.10

**Klassen und Schüler der Förderschulen  
am 10. September 2010 nach Bezirken**

04.11

| Bezirk<br>—<br>Rechtsverhältnis  | Schulen <sup>1</sup> | Klassen <sup>2</sup> | Schüler        |          |           |                      |  |                      |
|--|----------------------|----------------------|----------------|----------|-----------|----------------------|--|----------------------|
|  |                      |                      | ins-<br>gesamt | weiblich | Ausländer | darunter<br>weiblich | nicht-<br>deutscher<br>Herkunfts-<br>sprache | darunter<br>weiblich |
| Schulen insgesamt  |                      |                      |                |          |           |                      |  |                      |
| Mitte .....  | 5                    | 75                   | 901            | 329      | 243       | 82                   | 477  | 161                  |
| Friedrh.-Kreuzb. ....  | 8                    | 100                  | 852            | 304      | 226       | 82                   | 362  | 124                  |
| Pankow .....   | 10                   | 132                  | 1 090          | 402      | 54        | 20                   | 113  | 42                   |
| Charlbg.-Wilmerd. ....   | 10                   | 141                  | 1 044          | 380      | 229       | 89                   | 468  | 170                  |
| Spandau .....  | 5                    | 60                   | 423            | 165      | 27        | 9                    | 99   | 37                   |
| Steglitz-Zehlend. ....   | 11                   | 119                  | 894            | 327      | 147       | 52                   | 146  | 57                   |
| Tempelh.-Schöneb. ....   | 5                    | 63                   | 503            | 187      | 94        | 26                   | 206  | 71                   |
| Neukölln .....   | 9                    | 155                  | 1 372          | 497      | 413       | 156                  | 738  | 261                  |
| Treptow-Köpenick .....   | 5                    | 78                   | 727            | 278      | 14        | 3                    | 20   | 4                    |
| Marzahn-Hellersd. ....   | 6                    | 130                  | 1 315          | 510      | 22        | 4                    | 36   | 6                    |
| Lichtenberg .....  | 9                    | 183                  | 1 501          | 596      | 105       | 44                   | 214  | 85                   |
| Reinickendorf .....  | 9                    | 97                   | 836            | 302      | 113       | 38                   | 214  | 78                   |
| Berlin .....   | 92                   | 1 333                | 11 458         | 4 277    | 1 687     | 605                  | 3 093  | 1 096                |
| öffentliche Schulen  | 82                   | 1 235                | 10 713         | 3 985    | 1 637     | 585                  | 3 028  | 1 068                |
| private Schulen .....  | 10                   | 98                   | 745            | 292      | 50        | 20                   | 65   | 28                   |
| darunter Schulen mit Förderschwerpunkt „Lernen“<br>und/oder „Geistige Entwicklung“ |                      |                      |                |          |           |                      |  |                      |
| Mitte .....  | 3                    | 34                   | 370            | 131      | 180       | 64                   | 255  | 87                   |
| Friedrh.-Kreuzb. ....  | 3                    | 37                   | 288            | 113      | 134       | 54                   | 165  | 61                   |
| Pankow .....   | 7                    | 99                   | 794            | 300      | 50        | 17                   | 96   | 37                   |
| Charlbg.-Wilmerd. ....   | 4                    | 64                   | 474            | 182      | 135       | 53                   | 261  | 90                   |
| Spandau .....  | 4                    | 43                   | 315            | 124      | 22        | 8                    | 82   | 29                   |
| Steglitz-Zehlend. ....   | 7                    | 69                   | 555            | 222      | 70        | 26                   | 84   | 32                   |
| Tempelh.-Schöneb. ....   | 4                    | 51                   | 367            | 133      | 90        | 24                   | 196  | 68                   |
| Neukölln .....   | 7                    | 102                  | 887            | 367      | 352       | 140                  | 545  | 213                  |
| Treptow-Köpenick .....   | 4                    | 59                   | 532            | 208      | 14        | 3                    | 20   | 4                    |
| Marzahn-Hellersd. ....   | 5                    | 94                   | 892            | 383      | 15        | 4                    | 21   | 6                    |
| Lichtenberg .....  | 5                    | 73                   | 652            | 295      | 53        | 25                   | 99   | 45                   |
| Reinickendorf .....  | 4                    | 52                   | 474            | 193      | 68        | 30                   | 139  | 60                   |
| Berlin .....   | 57                   | 777                  | 6 600          | 2 651    | 1 183     | 448                  | 1 963  | 732                  |
| öffentliche Schulen  | 52                   | 718                  | 6 179          | 2 474    | 1 142     | 432                  | 1 916  | 710                  |
| private Schulen .....  | 5                    | 59                   | 421            | 177      | 41        | 16                   | 47   | 22                   |

1 ggf. auch schulische Einrichtungen  
(vgl. Vorbemerkungen zum Kapitel 4)

2 einschließlich Einführungsphase  
der gymnasialen Oberstufe

**Lehrer der allgemeinbildenden Schulen  
am 1. November 2010**

| Schulart<br>—<br>Rechtsverhältnis | Vollzeit- und<br>teilzeitbeschäftigt |                               |                      |                               |                      | Stundenweise<br>beschäftigt |          |
|-----------------------------------|--------------------------------------|-------------------------------|----------------------|-------------------------------|----------------------|-----------------------------|----------|
|                                   | ins-<br>gesamt                       | vollzeit-<br>be-<br>schäftigt | darunter<br>weiblich | teilzeit-<br>be-<br>schäftigt | darunter<br>weiblich | ins-<br>gesamt              | weiblich |
| Grundschulen .....                | 10 515                               | 7 769                         | 6 453                | 2 746                         | 2 547                | 712                         | 606      |
| öffentlich .....                  | 9 670                                | 7 305                         | 6 097                | 2 365                         | 2 205                | 619                         | 541      |
| privat .....                      | 845                                  | 464                           | 356                  | 381                           | 342                  | 93                          | 65       |
| Integrierte Sekundarschulen       | 1 448                                | 1 191                         | 804                  | 257                           | 212                  | 117                         | 88       |
| öffentlich .....                  | 1 391                                | 1 144                         | 772                  | 247                           | 206                  | 109                         | 84       |
| privat .....                      | 57                                   | 47                            | 32                   | 10                            | 6                    | 8                           | 4        |
| Hauptschulen .....                | 828                                  | 700                           | 440                  | 128                           | 97                   | 46                          | 34       |
| öffentlich .....                  | 816                                  | 697                           | 440                  | 119                           | 90                   | 45                          | 33       |
| privat .....                      | 12                                   | 3                             | –                    | 9                             | 7                    | 1                           | 1        |
| Realschulen .....                 | 1 241                                | 993                           | 630                  | 248                           | 195                  | 82                          | 60       |
| öffentlich .....                  | 1 140                                | 947                           | 614                  | 193                           | 157                  | 68                          | 52       |
| privat .....                      | 101                                  | 46                            | 16                   | 55                            | 38                   | 14                          | 8        |
| Gymnasien .....                   | 5 772                                | 3 822                         | 2 029                | 1 950                         | 1 539                | 874                         | 575      |
| öffentlich .....                  | 5 201                                | 3 533                         | 1 905                | 1 668                         | 1 340                | 781                         | 521      |
| privat .....                      | 571                                  | 289                           | 124                  | 282                           | 199                  | 93                          | 54       |
| Integrierte Gesamtschulen ...     | 2 864                                | 2 226                         | 1 313                | 638                           | 488                  | 236                         | 159      |
| öffentlich .....                  | 2 637                                | 2 109                         | 1 250                | 528                           | 409                  | 208                         | 139      |
| privat .....                      | 227                                  | 117                           | 63                   | 110                           | 79                   | 28                          | 20       |
| Freie Waldorfschulen .....        | 315                                  | 143                           | 88                   | 172                           | 106                  | 44                          | 31       |
| privat .....                      | 315                                  | 143                           | 88                   | 172                           | 106                  | 44                          | 31       |
| Förderschulen .....               | 2 100                                | 1 748                         | 1 414                | 352                           | 314                  | 172                         | 141      |
| öffentlich .....                  | 1 965                                | 1 656                         | 1 343                | 309                           | 281                  | 168                         | 139      |
| privat .....                      | 135                                  | 92                            | 71                   | 43                            | 33                   | 4                           | 2        |
| Insgesamt .....                   | 25 083                               | 18 592                        | 13 171               | 6 491                         | 5 498                | 2 283                       | 1 694    |
| öffentliche Schulen               | 22 820                               | 17 391                        | 12 421               | 5 429                         | 4 688                | 1 998                       | 1 509    |
| private Schulen .....             | 2 263                                | 1 201                         | 750                  | 1 062                         | 810                  | 285                         | 185      |

→ Jahrbuch Brandenburg: 04.19

04.12

**Berufliche Schulen und Ausbildungsstätten des Gesundheitswesens  
am 8. Oktober 2010**

04.13

| Schulart<br>—<br>Rechtsverhältnis                     | Schulen         | Klassen <sup>1</sup> | Schüler/Studierende bzw. Teilnehmer |          |           |                      |        | nicht-<br>deutscher<br>Herkunfts-<br>sprache | darunter<br>weiblich |
|---|-----------------|----------------------|-------------------------------------|----------|-----------|----------------------|--------|--|----------------------|
|   |                 |                      | ins-<br>gesamt                      | weiblich | Ausländer | darunter<br>weiblich |        |  |                      |
| berufliche Schulen                                    |                 |                      |                                     |          |           |                      |        |  |                      |
| Berufsschulen .....                                   | 55 <sup>2</sup> | 2 843                | 57 517                              | 26 117   | 4 143     | 1 962                | 8 308  | 4 115  |                      |
| öffentlich .....                                      | 45              | 2 667                | 55 041                              | 25 194   | 4 008     | 1 907                | 8 028  | 3 985  |                      |
| privat .....  | 10              | 176                  | 2 476                               | 923      | 135       | 55                   | 280    | 130  |                      |
| Berufsfachschulen .....                               | 85 <sup>2</sup> | 849                  | 17 365                              | 8 508    | 2 796     | 1 303                | 5 444  | 2 543  |                      |
| öffentlich .....                                      | 42              | 526                  | 11 633                              | 4 805    | 2 222     | 900                  | 4 428  | 1 861  |                      |
| privat .....  | 43              | 323                  | 5 732                               | 3 703    | 574       | 403                  | 1 016  | 682  |                      |
| Fachoberschulen .....                                 | 49 <sup>2</sup> | 278                  | 6 143                               | 3 221    | 702       | 352                  | 1 531  | 767  |                      |
| öffentlich <sup>3</sup> .....                         | 38              | 223                  | 5 163                               | 2 638    | 628       | 305                  | 1 407  | 700  |                      |
| privat .....  | 11              | 55                   | 980                                 | 583      | 74        | 47                   | 124    | 67   |                      |
| Berufsoberschulen .....                               | 28              | 66                   | 1 400                               | 639      | 62        | 28                   | 178    | 84   |                      |
| öffentlich <sup>3</sup> .....                         | 28              | 66                   | 1 400                               | 639      | 62        | 28                   | 178    | 84   |                      |
| Berufliche Gymnasien ...                              | 16              | 44                   | 2 603                               | 1 189    | 319       | 156                  | 580    | 276  |                      |
| öffentlich .....                                      | 15              | 43                   | 2 585                               | 1 183    | 309       | 151                  | 570    | 271  |                      |
| privat .....  | 1               | 1                    | 18                                  | 6        | 10        | 5                    | 10     | 5  |                      |
| Fachschulen .....                                     | 42 <sup>2</sup> | 362                  | 7 857                               | 5 063    | 331       | 236                  | 698    | 551  |                      |
| öffentlich .....                                      | 18              | 252                  | 5 368                               | 3 173    | 176       | 119                  | 450    | 358  |                      |
| privat .....  | 24              | 110                  | 2 489                               | 1 890    | 155       | 117                  | 248    | 193  |                      |
| Insgesamt .....                                       | 275             | 4 442                | 92 885                              | 44 737   | 8 353     | 4 037                | 16 739 | 8 336  |                      |
| öffentliche Schulen                                   | 186             | 3 777                | 81 190                              | 37 632   | 7 405     | 3 410                | 15 061 | 7 259  |                      |
| private Schulen .....                                 | 89              | 665                  | 11 695                              | 7 105    | 948       | 627                  | 1 678  | 1 077  |                      |
| Ausbildungsstätten des Gesundheitswesens <sup>4</sup> |                 |                      |                                     |          |           |                      |        |  |                      |
| Insgesamt .....                                       | 68              | 302                  | 5 917                               | 4 306    | 308       | 216                  | 470    | 341  |                      |
| öffentliche Schulen                                   | 19              | 79                   | 1 548                               | 1 092    | 53        | 44                   | 104    | 84   |                      |
| private Schulen .....                                 | 49              | 223                  | 4 369                               | 3 214    | 255       | 172                  | 366    | 257  |                      |

1 nur Klassen der Einführungsphase  
der gymnasialen Oberstufe

2 ggf. auch schulische Einrichtungen  
(vgl. Vorbemerkungen zum Kapitel 4)

3 einschließlich einer Einrichtung  
des Zweiten Bildungsweges

4 Stichtag: 1. November 2010

→ Jahrbuch Brandenburg: 04.12

**Klassen und Schüler der Berufsschulen  
am 8. Oktober 2010**

| Berufsfeld <sup>1</sup><br>—<br>Rechtsverhältnis        | Schulen <sup>2</sup> | Klassen | Schüler        |          |           |                      |
|---|----------------------|---------|----------------|----------|-----------|----------------------|
|   |                      |         | ins-<br>gesamt | weiblich | Ausländer | darunter<br>weiblich |
| Wirtschaft und Verwaltung .....                         | 15                   | 896     | 20 013         | 11 627   | 1 201     | 647                  |
| Metalltechnik .....                                     | 4                    | 301     | 6 251          | 332      | 454       | 9                    |
| Elektrotechnik .....                                    | 4                    | 235     | 4 495          | 577      | 118       | 12                   |
| Bautechnik .....  | 2                    | 114     | 1 916          | 166      | 84        | 3                    |
| Holztechnik .....                                       | 1                    | 69      | 1 497          | 191      | 64        | 7                    |
| Textiltechnik und Bekleidung .....                      | 1                    | 24      | 386            | 310      | 51        | 44                   |
| Chemie, Physik und Biologie .....                       | 1                    | 39      | 644            | 308      | 6         | 4                    |
| Drucktechnik .....                                      | 1                    | 44      | 874            | 366      | 37        | 12                   |
| Farbtechnik und Raumgestaltung .....                    | 1                    | 70      | 1 577          | 283      | 114       | 15                   |
| Gesundheit .....  | 2                    | 153     | 3 743          | 3 574    | 452       | 442                  |
| Körperpflege .....                                      | 2                    | 112     | 2 481          | 2 083    | 416       | 323                  |
| Ernährung und Hauswirtschaft .....                      | 4                    | 327     | 7 665          | 3 898    | 585       | 202                  |
| Agrarwirtschaft .....                                   | 1                    | 79      | 1 420          | 597      | 10        | 3                    |
| Sozialpädagogischer und<br>-pflegerischer Bereich ..... | 1                    | 2       | 31             | 28       | 6         | 5                    |
| Mehrere Berufsfelder .....                              | 15                   | 378     | 4 524          | 1 777    | 545       | 234                  |
| darunter  |                      |         |                |          |           |                      |
| Sonderberufsschulen .....                               | 14                   | 246     | 2 671          | 1 160    | 354       | 153                  |
| Insgesamt .....   | 55                   | 2 843   | 57 517         | 26 117   | 4 143     | 1 962                |
| öffentliche Schulen .....                               | 45                   | 2 667   | 55 041         | 25 194   | 4 008     | 1 907                |
| private Schulen .....                                   | 10                   | 176     | 2 476          | 923      | 135       | 55                   |
| darunter  |                      |         |                |          |           |                      |
| Berufsgrundbildungsjahr                                 | x                    | 1       | 10             | 5        | –         | –                    |
| Berufsvorbereitung .....                                | x                    | 271     | 3 975          | 1 559    | 870       | 330                  |
| Vollzeitform .....                                      | x                    | 178     | 2 775          | 1 057    | 730       | 271                  |
| Teilzeitform .....                                      | x                    | 93      | 1 200          | 502      | 140       | 59                   |

1 Zuordnung der Klassen und Schüler nach dem Berufsfeld der Schule (Berufsfeld der Klasse bzw. von den Schülern kann davon abweichen)

2 ggf. auch schulische Einrichtungen (vgl. Vorbemerkungen zum Kapitel 4)

04.14

**Klassen und Schüler der Berufsfachschulen  
am 8. Oktober 2010**

04.15

| Berufsfeld <sup>1</sup><br>—<br>Rechtsverhältnis        | Schulen <sup>2</sup> | Klassen | Schüler        |          |           |                      |
|---|----------------------|---------|----------------|----------|-----------|----------------------|
|   |                      |         | ins-<br>gesamt | weiblich | Ausländer | darunter<br>weiblich |
| Wirtschaft und Verwaltung .....                         | 18                   | 177     | 3 969          | 2 154    | 932       | 511                  |
| Metalltechnik .....                                     | 4                    | 51      | 997            | 34       | 252       | 6                    |
| Elektrotechnik .....                                    | 4                    | 83      | 1 826          | 204      | 285       | 40                   |
| Bautechnik .....  | 2                    | 67      | 1 379          | 241      | 276       | 43                   |
| Holztechnik .....                                       | 1                    | 22      | 497            | 204      | 32        | 12                   |
| Textiltechnik und Bekleidung .....                      | 1                    | 23      | 541            | 510      | 114       | 109                  |
| Chemie, Physik und Biologie.....                        | 1                    | 25      | 495            | 204      | 38        | 19                   |
| Drucktechnik.....                                       | 1                    | 10      | 254            | 111      | 28        | 13                   |
| Farbtechnik und Raumgestaltung.....                     | 1                    | 15      | 357            | 197      | 55        | 15                   |
| Gesundheit.....   | 2                    | 9       | 251            | 217      | 63        | 55                   |
| Körperpflege.....                                       | 1                    | 5       | 104            | 92       | 26        | 21                   |
| Ernährung und Hauswirtschaft.....                       | 3                    | 25      | 429            | 258      | 64        | 32                   |
| Agrarwirtschaft .....                                   | 1                    | 10      | 216            | 106      | 10        | 5                    |
| Sozialpädagogischer und<br>-pflegerischer Bereich ..... | 29                   | 181     | 3 737          | 2 830    | 337       | 271                  |
| Mehrere Berufsfelder<br>und sonstige Berufe .....       | 16                   | 146     | 2 313          | 1 146    | 284       | 151                  |
| darunter<br>Sonderschulen.....                          | 3                    | 11      | 134            | 55       | 12        | 4                    |
| Insgesamt .....   | 85                   | 849     | 17 365         | 8 508    | 2 796     | 1 303                |
| öffentliche Schulen                                     | 42                   | 526     | 11 633         | 4 805    | 2 222     | 900                  |
| private Schulen .....                                   | 43                   | 323     | 5 732          | 3 703    | 574       | 403                  |

1 Zuordnung der Klassen und Schüler nach dem Berufsfeld der Schule (Berufsfeld der Klasse bzw. von den Schülern kann davon abweichen)

2 ggf. auch schulische Einrichtungen  
(vgl. Vorbemerkungen zum Kapitel 4)

**Klassen und Schüler der Fachoberschulen<sup>1</sup>  
am 8. Oktober 2010**

| Fachbereich<br>—<br>Rechtsverhältnis | Schulen <sup>2</sup> | Klassen | Schüler        |          |           |                      |
|--------------------------------------|----------------------|---------|----------------|----------|-----------|----------------------|
|                                      |                      |         | ins-<br>gesamt | weiblich | Ausländer | darunter<br>weiblich |
| Technik .....                        | 15                   | 61      | 1 237          | 293      | 142       | 28                   |
| Ernährung und Hauswirtschaft         | 2                    | 6       | 139            | 67       | 12        | 8                    |
| Wirtschaft und Verwaltung .....      | 13                   | 69      | 1 652          | 780      | 284       | 129                  |
| Gestaltung .....                     | 2                    | 4       | 80             | 30       | 9         | 5                    |
| Gesundheit und Soziales .....        | 12                   | 85      | 2 124          | 1 591    | 188       | 140                  |
| Agrarwirtschaft .....                | 1                    | 6       | 102            | 49       | 1         | –                    |
| Mehrere Fachbereiche .....           | 4                    | 47      | 809            | 411      | 66        | 42                   |
| Insgesamt .....                      | 49                   | 278     | 6 143          | 3 221    | 702       | 352                  |
| öffentliche Schulen                  | 38                   | 223     | 5 163          | 2 638    | 628       | 305                  |
| private Schulen .....                | 11                   | 55      | 980            | 583      | 74        | 47                   |
| Insgesamt ohne ZBW                   | 48                   | 250     | 5 580          | 2 912    | 666       | 329                  |

04.16

1 einschließlich Teilnehmer an Lehrgängen  
des Zweiten Bildungsweges (ZBW) zum Erwerb  
der Fachhochschulreife

2 ggf. auch schulische Einrichtungen  
(vgl. Vorbemerkungen zum Kapitel 4)

**Klassen und Schüler der Berufsoberschulen<sup>1</sup>  
am 8. Oktober 2010**

| Fachbereich                     | Schulen | Klassen | Schüler        |          |           |                      |
|---------------------------------|---------|---------|----------------|----------|-----------|----------------------|
|                                 |         |         | ins-<br>gesamt | weiblich | Ausländer | darunter<br>weiblich |
| Technik .....                   | 9       | 16      | 343            | 40       | 13        | –                    |
| Ernährung und Hauswirtschaft    | 2       | 6       | 132            | 71       | 3         | 1                    |
| Wirtschaft und Verwaltung ..... | 10      | 25      | 561            | 289      | 38        | 22                   |
| Gestaltung .....                | 2       | 4       | 60             | 37       | 3         | 1                    |
| Gesundheit und Soziales .....   | 3       | 10      | 198            | 154      | 5         | 4                    |
| Agrarwirtschaft .....           | 1       | 2       | 38             | 21       | –         | –                    |
| Mehrere Fachbereiche .....      | 1       | 3       | 68             | 27       | –         | –                    |
| Insgesamt <sup>2</sup> .....    | 28      | 66      | 1 400          | 639      | 62        | 28                   |
| Insgesamt ohne ZBW              | 27      | 63      | 1 346          | 608      | 59        | 26                   |

04.17

1 einschließlich Teilnehmer an Lehrgängen  
des Zweiten Bildungsweges (ZBW) zum Erwerb  
der fachgebundenen bzw. allgemeinen Hochschulreife

2 nur öffentliche Schulen

**Klassen und Schüler der beruflichen Gymnasien  
am 8. Oktober 2010**

04.18

| Berufsfeld<br>Bereich   | Schulen   | Klassen <sup>1</sup> | Schüler        |              |            |                      |
|---|-----------|----------------------|----------------|--------------|------------|----------------------|
|   |           |                      | ins-<br>gesamt | weiblich     | Ausländer  | darunter<br>weiblich |
| Wirtschaft und Verwaltung .....   | 7         | 21                   | 1 237          | 604          | 223        | 109                  |
| Banken und Versicherungen .....   | 1         | 4                    | 201            | 93           | 97         | 38                   |
| Handel .....  | 1         | 3                    | 188            | 94           | 31         | 21                   |
| Recht .....   | 1         | 3                    | 202            | 116          | 25         | 14                   |
| Bürowirtschaft und Verwaltung .....                                     | 1         | 4                    | 271            | 122          | 17         | 9                    |
| Logistik, Touristik, Immobilien,<br>Steuern .....                       | 1         | 4                    | 210            | 105          | 38         | 20                   |
| Wirtschaft und Sozialversicherung .....                                 | 1         | 2                    | 147            | 68           | 5          | 2                    |
| Campus Berufsbildung .....  | 1         | 1                    | 18             | 6            | 10         | 5                    |
| Metalltechnik .....   | 1         | 1                    | 48             | 6            | 1          | -                    |
| Elektrotechnik .....  | 3         | 7                    | 451            | 41           | 32         | 4                    |
| Kommunikations-, Informations-<br>und Medientechnik .....               | 1         | 3                    | 188            | 24           | 16         | 3                    |
| Technische Informatik, Industrie-<br>elektronik und EnergieManage ..... | 1         | 2                    | 121            | 7            | 8          | 1                    |
| Informations- und Medizintechnik .....                                  | 1         | 2                    | 142            | 10           | 8          | -                    |
| Bautechnik .....  | 1         | 1                    | 7              | 1            | -          | -                    |
| Chemie, Physik und Biologie .....                                       | 1         | 4                    | 269            | 98           | 15         | 5                    |
| Ernährung und Lebensmitteltechnik                                       | 1         | 2                    | 121            | 74           | 10         | 7                    |
| Sozialpädagogischer und<br>-pflegerischer Bereich .....                 | 1         | 7                    | 442            | 349          | 33         | 28                   |
| Sonstige Berufsfelder .....   | 1         | 1                    | 28             | 16           | 5          | 3                    |
| <b>Insgesamt .....</b>  | <b>16</b> | <b>44</b>            | <b>2 603</b>   | <b>1 189</b> | <b>319</b> | <b>156</b>           |
| öffentliche Schulen   | 15        | 43                   | 2 585          | 1 183        | 309        | 151                  |
| private Schulen .....   | 1         | 1                    | 18             | 6            | 10         | 5                    |

1 nur Klassen der Einführungsphase



**Klassen und Studierende der Fachschulen  
am 8. Oktober 2010**

04.19

| Schultyp<br>—<br>Rechtsverhältnis                     | Schulen <sup>1</sup> | Klassen | Studierende    |          |           |                      |
|---|----------------------|---------|----------------|----------|-----------|----------------------|
|   |                      |         | ins-<br>gesamt | weiblich | Ausländer | darunter<br>weiblich |
| Fachschulen für                                       |                      |         |                |          |           |                      |
| technische Berufe<br>(einschließlich Gartenbau) ..... | 7                    | 94      | 1 530          | 202      | 29        | –                    |
| darunter  |                      |         |                |          |           |                      |
| Staatliche Technikerschule Berlin.                    | 1                    | 74      | 1 164          | 129      | 26        | –                    |
| darunter  |                      |         |                |          |           |                      |
| Teilzeitform .....                                    | x                    | 48      | 704            | 88       | 19        | –                    |
| Wirtschafts- und<br>Verwaltungsberufe .....           | 6                    | 41      | 903            | 565      | 46        | 35                   |
| darunter  |                      |         |                |          |           |                      |
| Teilzeitschulen .....                                 | 2                    | 19      | 355            | 212      | 17        | 11                   |
| Sozial- und Erziehungsberufe .....                    | 28                   | 225     | 5 397          | 4 270    | 256       | 201                  |
| darunter  |                      |         |                |          |           |                      |
| Teilzeitschulen und Teilzeitform ...                  | x                    | 46      | 1 023          | 788      | 113       | 86                   |
| Dienstleistungsberufe .....                           | 1                    | 2       | 27             | 26       | –         | –                    |
| Insgesamt .....                                       | 42                   | 362     | 7 857          | 5 063    | 331       | 236                  |
| öffentliche Schulen                                   | 18                   | 252     | 5 368          | 3 173    | 176       | 119                  |
| private Schulen <sup>2</sup> .....                    | 24                   | 110     | 2 489          | 1 890    | 155       | 117                  |

- 1 ggf. auch schulische Einrichtungen  
(vgl. Vorbemerkungen zum Kapitel 4)
- 2 staatlich anerkannte Schulen einschließlich  
genehmigter Ersatzschulen

**Klassen und Lehrgangsteilnehmer der Ausbildungsstätten  
des Gesundheitswesens am 1. November 2010**

04.20

| Schultyp<br>—<br>Beruf<br>—<br>Rechtsverhältnis | Schulen | Klassen | Lehrgangsteilnehmer |          |           |                   |
|---|---------|---------|---------------------|----------|-----------|-------------------|
|   |         |         | insgesamt           | weiblich | Ausländer | darunter weiblich |

**Schulen für die Ausbildung  
in Pflegeberufen**

|  |           |            |              |              |           |           |
|--|-----------|------------|--------------|--------------|-----------|-----------|
| Gesundheits- und<br>Krankenpflege.....       | 15        | 119        | 2 425        | 1 855        | 86        | 73        |
| Gesundheits- und<br>Kinderkrankenpflege..... | 5         | 14         | 194          | 182          | 2         | 2         |
| Hebamme.....                                 | 2         | 4          | 83           | 83           | 4         | 4         |
| Operationstechnischer<br>Assistent.....      | 4         | 9          | 158          | 107          | 6         | 5         |
| <b>Zusammen</b>                              | <b>26</b> | <b>146</b> | <b>2 860</b> | <b>2 227</b> | <b>98</b> | <b>84</b> |

**Schulen und Lehranstalten  
für die Ausbildung in  
medizinisch-technischen/  
therapeutischen und  
sonstigen Berufen**

|  |           |            |              |              |            |            |
|--|-----------|------------|--------------|--------------|------------|------------|
| Diätassistent.....   | 3         | 7          | 102          | 88           | 4          | 3          |
| Ergotherapeut.....   | 6         | 20         | 381          | 346          | 7          | 7          |
| Gesundheitsaufseher.....   | 1         | 1          | 17           | 8            | –          | –          |
| Kardiotechniker.....   | 1         | 2          | 35           | 11           | 3          | 1          |
| Logopäde.....  | 4         | 12         | 184          | 172          | 6          | 5          |
| Masseur und medizinischer<br>Bademeister.....                          | 3         | 5          | 99           | 49           | 17         | 8          |
| Medizinisch-technischer<br>Assistent für Funktions-<br>diagnostik..... | 1         | 3          | 40           | 33           | 2          | 2          |
| Medizinisch-technischer<br>Laboratoriumsassistent.....                 | 2         | 9          | 173          | 138          | 17         | 12         |
| Medizinisch-technischer<br>Radiologieassistent.....                    | 2         | 9          | 119          | 84           | 14         | 8          |
| Medizinischer Sektions- und<br>Präparationsassistent.....              | 1         | 1          | 25           | 20           | 2          | 2          |
| Pharmazeutisch-technischer<br>Assistent.....                           | 2         | 10         | 279          | 229          | 40         | 36         |
| Physiotherapeut bzw.<br>Krankengymnast.....                            | 9         | 57         | 1 177        | 713          | 80         | 37         |
| Podologe.....  | 2         | 7          | 139          | 126          | 10         | 9          |
| Rettungsassistent.....   | 5         | 13         | 287          | 62           | 8          | 2          |
| <b>Zusammen</b>  | <b>42</b> | <b>156</b> | <b>3 057</b> | <b>2 079</b> | <b>210</b> | <b>132</b> |
| <b>Insgesamt.....</b>  | <b>68</b> | <b>302</b> | <b>5 917</b> | <b>4 306</b> | <b>308</b> | <b>216</b> |
| öffentliche Schulen.....   | 19        | 79         | 1 548        | 1 092        | 53         | 44         |
| private Schulen.....   | 49        | 223        | 4 369        | 3 214        | 255        | 172        |

**Lehrer der beruflichen Schulen sowie der Ausbildungsstätten  
des Gesundheitswesens am 1. November 2010**

| Schulart<br>—<br>Rechtsverhältnis        | Vollzeit- und<br>teilzeitbeschäftigt |                               |                      |                               |                      | Stundenweise<br>beschäftigt |          |
|--|--------------------------------------|-------------------------------|----------------------|-------------------------------|----------------------|-----------------------------|----------|
|  | ins-<br>gesamt                       | vollzeit-<br>be-<br>schäftigt | darunter<br>weiblich | teilzeit-<br>be-<br>schäftigt | darunter<br>weiblich | ins-<br>gesamt              | weiblich |
| berufliche Schulen                       |                                      |                               |                      |                               |                      |                             |          |
| Berufsschulen <sup>1</sup> .....         | 2 043                                | 1 600                         | 731                  | 443                           | 315                  | 172                         | 106      |
| öffentlich .....                         | 1 936                                | 1 535                         | 704                  | 401                           | 293                  | 132                         | 86       |
| privat .....                             | 107                                  | 65                            | 27                   | 42                            | 22                   | 40                          | 20       |
| Berufsfachschulen .....                  | 1 294                                | 948                           | 405                  | 346                           | 239                  | 548                         | 345      |
| öffentlich .....                         | 964                                  | 778                           | 311                  | 186                           | 137                  | 37                          | 25       |
| privat .....                             | 330                                  | 170                           | 94                   | 160                           | 102                  | 511                         | 320      |
| Fachoberschulen .....                    | 395                                  | 296                           | 153                  | 99                            | 76                   | 57                          | 28       |
| öffentlich <sup>2</sup> .....            | 319                                  | 254                           | 130                  | 65                            | 50                   | 10                          | 8        |
| privat .....                             | 76                                   | 42                            | 23                   | 34                            | 26                   | 47                          | 20       |
| Berufsoberschulen .....                  | 109                                  | 84                            | 40                   | 25                            | 21                   | 6                           | 3        |
| öffentlich <sup>2</sup> .....            | 109                                  | 84                            | 40                   | 25                            | 21                   | 6                           | 3        |
| Berufliche Gymnasien..                   | 245                                  | 173                           | 73                   | 72                            | 56                   | 8                           | 4        |
| öffentlich .....                         | 244                                  | 172                           | 73                   | 72                            | 56                   | 8                           | 4        |
| privat .....                             | 1                                    | 1                             | –                    | –                             | –                    | –                           | –        |
| Fachschulen .....                        | 466                                  | 322                           | 182                  | 144                           | 112                  | 178                         | 119      |
| öffentlich .....                         | 354                                  | 267                           | 149                  | 87                            | 64                   | 25                          | 9        |
| privat <sup>3</sup> .....                | 112                                  | 55                            | 33                   | 57                            | 48                   | 153                         | 110      |
| Insgesamt .....                          | 4 552                                | 3 423                         | 1 584                | 1 129                         | 819                  | 969                         | 605      |
| öffentliche Schulen                      | 3 926                                | 3 090                         | 1 407                | 836                           | 621                  | 218                         | 135      |
| private Schulen .....                    | 626                                  | 333                           | 177                  | 293                           | 198                  | 751                         | 470      |
| Ausbildungsstätten des Gesundheitswesens |                                      |                               |                      |                               |                      |                             |          |
| Insgesamt .....                          | 468                                  | 284                           | 215                  | 184                           | 166                  | 1 207                       | 661      |
| öffentliche Schulen                      | 139                                  | 89                            | 58                   | 50                            | 47                   | 428                         | 215      |
| private Schulen .....                    | 329                                  | 195                           | 157                  | 134                           | 119                  | 779                         | 446      |

- 1 einschließlich Sonderberufsschulen
- 2 einschließlich Zweiter Bildungsweg (ZBW)  
zum Erwerb einer Studienberechtigung
- 3 staatlich anerkannte Schulen

→ Jahrbuch Brandenburg: 04.20

04.21

### Einrichtungen und Teilnehmer des Zweiten Bildungsweges im Schuljahr 2010/11

04.22

| Abschlussart                   | Einrichtungen <sup>1</sup> | Lehrgangsteilnehmer |          |           |                   |
|--------------------------------|----------------------------|---------------------|----------|-----------|-------------------|
|                                |                            | insgesamt           | weiblich | Ausländer | darunter weiblich |
| Hauptschulabschluss.....       | 10                         | 585                 | 261      | 228       | 97                |
| Mittlerer Schulabschluss ..... | 9                          | 1 026               | 463      | 189       | 90                |
| Fachhochschulreife.....        | 4                          | 563                 | 309      | 36        | 23                |
| Hochschulreife .....           | 8                          | 2 991               | 1 584    | 162       | 94                |
| Insgesamt                      | x                          | 5 165               | 2 617    | 615       | 304               |

<sup>1</sup> Einrichtungen mit verschiedenen Abschlussmöglichkeiten sind mehrfach aufgeführt.

### Lehrer an Einrichtungen des Zweiten Bildungsweges am 1. November 2010

04.23

| Lehrgangsart                    | Vollzeit- und<br>teilzeitbeschäftigt |                     |                   |                     |                   | Stundenweise<br>beschäftigt |          |
|---------------------------------|--------------------------------------|---------------------|-------------------|---------------------|-------------------|-----------------------------|----------|
|                                 | insgesamt                            | vollzeitbeschäftigt | darunter weiblich | teilzeitbeschäftigt | darunter weiblich | insgesamt                   | weiblich |
| Lehrgänge zum Erwerb            |                                      |                     |                   |                     |                   |                             |          |
| des Hauptschulabschlusses ..... | 32                                   | 23                  | 15                | 9                   | 2                 | –                           | –        |
| des mittleren Schulabschlusses  | 45                                   | 36                  | 16                | 9                   | 8                 | –                           | –        |
| der Fachhochschulreife .....    | 23                                   | 17                  | 11                | 6                   | 4                 | 1                           | 1        |
| der Hochschulreife .....        | 304                                  | 205                 | 118               | 99                  | 83                | 6                           | 5        |
| Insgesamt                       | 404                                  | 281                 | 160               | 123                 | 97                | 7                           | 6        |

### Allgemeinbildende Schulabschlüsse im Schuljahr 2009/10

| Merkmal   | Ins-<br>gesamt | Weiblich              |             | Ausländer             |              | Darunter<br>weiblich |
|---|----------------|-----------------------|-------------|-----------------------|--------------|----------------------|
|   | absolut        | in % von<br>insgesamt | absolut     | in % von<br>insgesamt | absolut      |                      |
| Schulclassene der allgemein-<br>bildenden Schulen insgesamt.....                              | 26 638         | 13 075                | 49,1        | 3 667                 | 13,8         | 1 732                |
| ohne Abschluss.....   | 2 730          | 1 119                 | 41,0        | 711                   | 26,0         | 277                  |
| Hauptschulabschluss.....  | 1 963          | 819                   | 41,7        | 388                   | 19,8         | 162                  |
| erweiterter Hauptschulabschluss   | 3 792          | 1 721                 | 45,4        | 888                   | 23,4         | 472                  |
| mittlerer Schulabschluss.....   | 6 517          | 3 022                 | 46,4        | 874                   | 13,4         | 383                  |
| allgemeine Hochschulreife.....  | 11 636         | 6 394                 | 55,0        | 806                   | 6,9          | 438                  |
| <b>An beruflichen Schulen<br/>(zusätzlich) erworbene<br/>Schulabschlüsse<sup>1</sup>.....</b> | <b>7 584</b>   | <b>3 446</b>          | <b>45,4</b> | <b>805</b>            | <b>10,6</b>  | <b>372</b>           |
| Hauptschulabschluss.....  | 449            | 183                   | 40,8        | 83                    | 18,5         | 33                   |
| erweiterter Hauptschulabschluss   | 906            | 365                   | 40,3        | 128                   | 14,1         | 52                   |
| mittlerer Schulabschluss.....   | 1 937          | 855                   | 44,1        | 283                   | 14,6         | 127                  |
| Fachhochschulreife <sup>1</sup> .....   | 3 241          | 1 510                 | 46,6        | 257                   | 7,9          | 131                  |
| allgemeine und fachgebundene<br>Hochschulreife <sup>1</sup> .....                             | 1 051          | 533                   | 50,7        | 54                    | 5,1          | 29                   |
| <b>Im Zweiten Bildungsweg<br/>erworbene Schulabschlüsse<sup>2</sup>.....</b>                  | <b>2 639</b>   | <b>1 252</b>          | <b>47,4</b> | <b>(231)</b>          | <b>(8,8)</b> | <b>(131)</b>         |
| Hauptschulabschluss.....  | 628            | 267                   | 42,5        | (88)                  | (14,0)       | (39)                 |
| erweiterter Hauptschulabschluss   | 506            | 245                   | 48,4        | (22)                  | (4,3)        | (18)                 |
| mittlerer Schulabschluss.....   | 534            | 242                   | 45,3        | (69)                  | (12,9)       | (45)                 |
| Fachhochschulreife.....   | 203            | 86                    | 42,4        | 25                    | 12,3         | 14                   |
| allgemeine und fachgebundene<br>Hochschulreife.....   | 768            | 412                   | 53,6        | (27)                  | (3,5)        | (15)                 |

1 ohne Zweiten Bildungsweg

2 einschließlich der in Schulfremdenprüfungen  
(im Kalenderjahr 2010) erworbenen Abschlüsse.  
Ausländische Teilnehmer von Schulfremden-  
prüfungen werden derzeit nicht gesondert erfasst;  
die Ausländerzahlen enthalten daher nur  
Abschlüsse, die in den Lehrgängen des Zweiten  
Bildungsweges erworben wurden.

→ Jahrbuch Brandenburg: 04.09

04.24

### Bestandene Abiturprüfungen im Schuljahr 2009/10

04.25

| Geburtsjahr des Prüfungsteilnehmers<br>—<br>Rechtsverhältnis der Schulen | Bestandene Prüfungen | Davon                                    |          |                      |                |                                |          |                     |          |
|--|----------------------|--|----------|----------------------|----------------|--------------------------------|----------|---------------------|----------|
|  |                      | Oberstufe der allgemeinbildenden Schulen |          | berufliche Gymnasien |                | Berufsoberschulen <sup>1</sup> |          | Zweiter Bildungsweg |          |
|  |                      | insgesamt                                | weiblich | insgesamt            | weiblich       | insgesamt                      | weiblich | insgesamt           | weiblich |
| 1993 und später  | 21                   | 20                                       | 8        | 1                    | –              | –                              | –        | –                   | –        |
| 1992 .....   | 313                  | 312                                      | 179      | 1                    | –              | –                              | –        | –                   | –        |
| 1991 .....   | 4 297                | 4 151                                    | 2 452    | 145                  | 85             | 1                              | –        | –                   | –        |
| 1990 .....   | 5 829                | 5 549                                    | 2 981    | 263                  | 134            | 17                             | 5        | –                   | –        |
| 1989 .....   | 1 541                | 1 337                                    | 648      | 133                  | 65             | 68                             | 31       | 3                   | 2        |
| 1988 .....   | 300                  | 193                                      | 88       | 27                   | 12             | 73                             | 38       | 7                   | 6        |
| 1987 .....   | 188                  | 46                                       | 22       | 17                   | 8              | 87                             | 54       | 38                  | 26       |
| 1986 .....   | 164                  | 28                                       | 16       | 3 <sup>2</sup>       | 1 <sup>2</sup> | 60                             | 31       | 73                  | 44       |
| 1985 .....   | 138                  | –  | –        | –                    | –              | 50                             | 26       | 88                  | 48       |
| 1984 .....   | 137                  | –  | –        | –                    | –              | 37                             | 13       | 100                 | 53       |
| 1983 .....   | 103                  | –  | –        | –                    | –              | 27                             | 8        | 76                  | 43       |
| 1982 .....   | 103                  | –  | –        | –                    | –              | 23                             | 12       | 80                  | 41       |
| 1981 .....   | 57                   | –  | –        | –                    | –              | 8                              | 3        | 49                  | 28       |
| 1980 .....   | 55                   | –  | –        | –                    | –              | 7                              | 5        | 48                  | 23       |
| 1979 .....   | 32                   | –  | –        | –                    | –              | 1                              | 1        | 31                  | 17       |
| 1978 .....   | 26                   | –  | –        | –                    | –              | 1                              | –        | 25                  | 8        |
| 1977 .....   | 15                   | –  | –        | –                    | –              | –                              | –        | 15                  | 9        |
| 1976 und früher  | 59                   | –  | –        | –                    | –              | –                              | –        | 59                  | 34       |
| Insgesamt <sup>3</sup>   | 13 378               | 11 636                                   | 6 394    | 590                  | 305            | 460                            | 227      | 692                 | 382      |
| öffentlich <sup>3</sup>  | 12 607               | 10 865                                   | 5 986    | 590                  | 305            | 460                            | 227      | 692                 | 382      |
| privat.....  | 771                  | 771                                      | 408      | –                    | –              | –                              | –        | –                   | –        |

<sup>1</sup> fachgebundene und allgemeine Hochschulreife; ohne Zweiten Bildungsweg

<sup>2</sup> 1986 und früher

<sup>3</sup> außerdem im Kalenderjahr 2010 76 externe Prüfungen (darunter 30 weibliche Prüfungsteilnehmer)

**Bestandene Abschlussprüfungen<sup>1</sup> an Fachoberschulen  
(Fachhochschulreife) im Schuljahr 2009/10**

| Geburtsjahr der Absolventen<br>—<br>Rechtsverhältnis der Schulen | Absolventen | Davon Fachbereich |                              |                           |            |                         | Agrarwirtschaft |
|--|-------------|-------------------|------------------------------|---------------------------|------------|-------------------------|-----------------|
|  |             | Technik           | Ernährung und Hauswirtschaft | Wirtschaft und Verwaltung | Gestaltung | Gesundheit und Soziales |                 |
| Insgesamt  |             |                   |                              |                           |            |                         |                 |
| 1991 und später ....   | 530         | 58                | 9                            | 131                       | 57         | 263                     | 12              |
| 1990 .....   | 529         | 88                | 7                            | 180                       | 34         | 212                     | 8               |
| 1989 .....   | 490         | 121               | 9                            | 165                       | 28         | 159                     | 8               |
| 1988 .....   | 345         | 115               | 10                           | 100                       | 20         | 98                      | 2               |
| 1987 .....   | 249         | 79                | 10                           | 91                        | 12         | 53                      | 4               |
| 1986 .....   | 198         | 68                | 5                            | 75                        | 9          | 38                      | 3               |
| 1985 .....   | 140         | 36                | 5                            | 64                        | 8          | 22                      | 5               |
| 1984 .....   | 108         | 21                | 5                            | 59                        | 1          | 20                      | 2               |
| 1983 .....   | 66          | 16                | 4                            | 23                        | 5          | 17                      | 1               |
| 1982 .....   | 53          | 16                | 3                            | 26                        | 1          | 6                       | 1               |
| 1981 .....   | 32          | 10                | –                            | 18                        | –          | 3                       | 1               |
| 1980 .....   | 27          | 4                 | 3                            | 17                        | 1          | 1                       | 1               |
| 1979 und früher ...  | 48          | 8                 | –                            | 31                        | 2          | 7                       | –               |
| Insgesamt .....  | 2 815       | 640               | 70                           | 980                       | 178        | 899                     | 48              |
| öffentlich .....   | 2 371       | 633               | 70                           | 820                       | 141        | 659                     | 48              |
| privat .....   | 444         | 7                 | –                            | 160                       | 37         | 240                     | –               |
| Insgesamt ohne ZBW   | 2 612       | 597               | 70                           | 846                       | 178        | 873                     | 48              |
| weiblich   |             |                   |                              |                           |            |                         |                 |
| 1991 und später ....   | 339         | 11                | 5                            | 61                        | 31         | 223                     | 8               |
| 1990 .....   | 299         | 18                | 3                            | 90                        | 19         | 167                     | 2               |
| 1989 .....   | 234         | 17                | 5                            | 73                        | 18         | 117                     | 4               |
| 1988 .....   | 145         | 16                | 6                            | 41                        | 9          | 72                      | 1               |
| 1987 .....   | 97          | 11                | 4                            | 35                        | 5          | 38                      | 4               |
| 1986 .....   | 76          | 8                 | 2                            | 34                        | 2          | 28                      | 2               |
| 1985 .....   | 59          | 5                 | 2                            | 30                        | 4          | 14                      | 4               |
| 1984 .....   | 51          | –                 | 2                            | 31                        | 1          | 17                      | –               |
| 1983 .....   | 30          | 2                 | 1                            | 13                        | 1          | 13                      | –               |
| 1982 .....   | 23          | 2                 | 3                            | 12                        | 1          | 5                       | –               |
| 1981 .....   | 11          | 2                 | –                            | 7                         | –          | 1                       | 1               |
| 1980 .....   | 14          | –                 | 2                            | 10                        | –          | 1                       | 1               |
| 1979 und früher ...  | 18          | –                 | –                            | 14                        | 1          | 3                       | –               |
| Insgesamt .....  | 1 396       | 92                | 35                           | 451                       | 92         | 699                     | 27              |
| öffentlich .....   | 1 126       | 85                | 35                           | 382                       | 75         | 522                     | 27              |
| privat .....   | 270         | 7                 | –                            | 69                        | 17         | 177                     | –               |
| Insgesamt ohne ZBW   | 1 310       | 89                | 35                           | 380                       | 92         | 687                     | 27              |

<sup>1</sup> einschließlich Absolventen des Zweiten Bildungsweges (ZBW)

04.26

### Erworbene Berufsabschlüsse<sup>1</sup> von Absolventen der beruflichen Schulen und der Ausbildungsstätten des Gesundheitswesens im Schuljahr 2009/10

04.27

| Schulart<br>—<br>Bildungsgang                     | Ins-<br>gesamt | Weiblich |                       | Ausländer |                       | Darunter<br>weiblich<br>absolut |
|---|----------------|----------|-----------------------|-----------|-----------------------|---------------------------------|
|   |                | absolut  | in % von<br>insgesamt | absolut   | in % von<br>insgesamt |                                 |
| Berufliche Schulen insgesamt .....                | 19 809         | 9 876    | 49,9                  | 1 119     | 5,6                   | 619                             |
| Berufsschule <sup>2</sup> .....                   | 14 151         | 6 807    | 48,1                  | 693       | 4,9                   | 358                             |
| Berufsfachschule <sup>2</sup> .....               | 3 568          | 1 760    | 49,3                  | 352       | 9,9                   | 202                             |
| Ausbildungsberufe nach BBiG                       | 1 314          | 513      | 39,0                  | 181       | 13,8                  | 92                              |
| Berufe außerhalb BBiG .....                       | 2 254          | 1 247    | 55,3                  | 171       | 7,6                   | 110                             |
| Fachschule .....                                  | 2 090          | 1 309    | 62,6                  | 74        | 3,5                   | 59                              |
| Ausbildungsstätten<br>des Gesundheitswesens ..... | 1 905          | 1 339    | 70,3                  | 66        | 3,5                   | 44                              |
| Pflegerberufe .....                               | 804            | 657      | 81,7                  | 28        | 3,5                   | 21                              |
| sonstige Berufe .....                             | 1 101          | 682      | 61,9                  | 38        | 3,5                   | 23                              |

1 zum Teil vorbehaltlich des Bestehens von Kammerprüfungen  
(Ausbildungsberufe nach Berufsbildungsgesetz – BBiG)  
oder des Ablegens von nachgelagerten Praktika

2 einschließlich entsprechender Sonderschulen

→ Jahrbuch Brandenburg: 04.16

### Auszubildende 2001 bis 2010 nach Ausbildungsbereichen

04.28

| Jahr      | Ins-<br>gesamt | Davon                   |               |                     |                        |                 |                     |
|-----------|----------------|-------------------------|---------------|---------------------|------------------------|-----------------|---------------------|
|           |                | Industrie<br>und Handel | Hand-<br>werk | Landwirt-<br>schaft | öffentlicher<br>Dienst | freie<br>Berufe | Hauswirt-<br>schaft |
| insgesamt |                |                         |               |                     |                        |                 |                     |
| 2001 ...  | 61 942         | 32 324                  | 20 236        | 1 155               | 2 243                  | 5 601           | 383                 |
| 2002 ...  | 59 183         | 30 627                  | 18 899        | 1 129               | 2 369                  | 5 767           | 392                 |
| 2003 ...  | 57 694         | 30 628                  | 17 813        | 1 134               | 2 177                  | 5 539           | 403                 |
| 2004 ...  | 56 787         | 31 229                  | 16 487        | 1 137               | 2 250                  | 5 202           | 482                 |
| 2005 ...  | 55 458         | 31 286                  | 15 711        | 1 083               | 2 059                  | 4 831           | 488                 |
| 2006 ...  | 55 334         | 31 853                  | 15 274        | 1 102               | 2 014                  | 4 589           | 502                 |
| 2007 ...  | 54 916         | 31 777                  | 15 267        | 1 049               | 1 907                  | 4 460           | 456                 |
| 2008 ...  | 54 624         | 31 818                  | 15 019        | 990                 | 1 898                  | 4 500           | 399                 |
| 2009 ...  | 52 296         | 30 438                  | 14 094        | 893                 | 2 011                  | 4 496           | 364                 |
| 2010 ...  | 49 360         | 28 990                  | 13 030        | 838                 | 1 681                  | 4 494           | 327                 |
| weiblich  |                |                         |               |                     |                        |                 |                     |
| 2001 ...  | 28 294         | 15 236                  | 5 474         | 319                 | 1 576                  | 5 352           | 337                 |
| 2002 ...  | 27 199         | 14 181                  | 5 210         | 295                 | 1 681                  | 5 492           | 340                 |
| 2003 ...  | 26 417         | 13 898                  | 5 144         | 279                 | 1 523                  | 5 238           | 335                 |
| 2004 ...  | 26 109         | 14 026                  | 4 924         | 275                 | 1 574                  | 4 917           | 393                 |
| 2005 ...  | 25 431         | 13 973                  | 4 833         | 259                 | 1 426                  | 4 547           | 393                 |
| 2006 ...  | 25 181         | 14 148                  | 4 626         | 256                 | 1 399                  | 4 338           | 414                 |
| 2007 ...  | 24 943         | 14 131                  | 4 663         | 245                 | 1 325                  | 4 205           | 374                 |
| 2008 ...  | 24 847         | 14 152                  | 4 584         | 243                 | 1 319                  | 4 203           | 346                 |
| 2009 ...  | 23 900         | 13 458                  | 4 333         | 210                 | 1 397                  | 4 187           | 315                 |
| 2010 ...  | 22 355         | 12 655                  | 3 912         | 198                 | 1 144                  | 4 164           | 282                 |

→ Jahrbuch Brandenburg: 04.22



**Auszubildende am 31. Dezember 2010  
nach Ausbildungsbereichen und zuständigen Stellen**

| Ausbildungsbereich<br>Zuständige Stelle                        | Ins-<br>gesamt | Weiblich      | Aus-<br>länder | Darunter<br>weiblich |
|--|----------------|---------------|----------------|----------------------|
| Industrie und Handel .....                                     | 28 990         | 12 655        | 1 382          | 567                  |
| Industrie- und Handelskammer .....                             | 28 990         | 12 655        | 1 382          | 567                  |
| Handwerk .....   | 13 030         | 3 912         | 808            | 308                  |
| Handwerkskammer .....  | 13 030         | 3 912         | 808            | 308                  |
| Landwirtschaft .....   | 838            | 198           | 8              | –                    |
| Senatsverwaltung für Integration,<br>Arbeit und Soziales ..... | 838            | 198           | 8              | –                    |
| Öffentlicher Dienst .....                                      | 1 681          | 1 144         | 42             | 29                   |
| Bundesagentur für Arbeit .....                                 | 116            | 79            | –              | –                    |
| Bundesministerium für Verkehr .....                            | 43             | 24            | –              | –                    |
| Bundesversicherungsamt .....                                   | 177            | 117           | –              | –                    |
| Bundesverwaltungsamt .....                                     | 415            | 313           | 11             | 7                    |
| Deutsche Rentenversicherung .....                              | 16             | 12            | –              | –                    |
| Konsistorium der evangelischen Kirche .....                    | 10             | 4             | –              | –                    |
| Verwaltungsakademie Berlin .....                               | 893            | 588           | 31             | 22                   |
| Wehrbereichsverwaltung Ost, Strausberg                         | 11             | 7             | –              | –                    |
| Freie Berufe .....   | 4 494          | 4 164         | 471            | 461                  |
| Ärztammer .....  | 1 570          | 1 516         | 170            | 169                  |
| Apothekerkammer .....  | 183            | 166           | 34             | 33                   |
| Patentanwaltskammer .....                                      | 16             | 13            | 1              | 1                    |
| Rechtsanwaltskammer .....                                      | 737            | 682           | 39             | 36                   |
| Steuerberaterkammer .....                                      | 552            | 380           | 31             | 27                   |
| Tierärztekammer .....  | 194            | 184           | 1              | 1                    |
| Zahnärztekammer .....  | 1 242          | 1 223         | 195            | 194                  |
| Hauswirtschaft .....   | 327            | 282           | 22             | 20                   |
| Senatsverwaltung für Integration,<br>Arbeit und Soziales ..... | 327            | 282           | 22             | 20                   |
| <b>Insgesamt</b>   | <b>49 360</b>  | <b>22 355</b> | <b>2 733</b>   | <b>1 385</b>         |

04.29

→ Jahrbuch Brandenburg: 04.24

**Auszubildende am 31. Dezember 2010  
nach Berufsbereichen und Berufsgruppen**

04.30

| Berufsbereich<br>Berufsgruppe  | Ins-<br>gesamt | Männlich | Weiblich |
|--|----------------|----------|----------|
| I. Berufe in der Land-, Tier-, Forstwirtschaft<br>und im Gartenbau ..... | 1 081          | 696      | 385      |
| 02 Tierwirtschaftliche Berufe .....                                      | 111            | 49       | 62       |
| 05 Gartenbauberufe .....   | 948            | 634      | 314      |
| 06 Forst-, Jagdberufe.....   | 22             | 13       | 9        |
| II. Bergleute, Mineralgewinner.....                                      | 1              | 1        | -        |
| 08 Mineralgewinner, -aufbereiter .....                                   | 1              | 1        | -        |
| III. Fertigungsberufe .....  | 16 417         | 14 244   | 2 173    |
| 10 Steinbearbeiter/-innen .....  | 22             | 19       | 3        |
| 11 Baustoffhersteller/-innen .....                                       | 5              | 5        | -        |
| 12 Keramiker/-innen .....  | 6              | 1        | 5        |
| 13 Berufe in der Glasherstellung und -bearbeitung ..                     | 39             | 27       | 12       |
| 14 Chemieberufe .....  | 128            | 77       | 51       |
| 15 Kunststoffberufe .....  | 43             | 40       | 3        |
| 16 Papierherstellungs-, Papierverarbeitungsberufe..                      | 15             | 12       | 3        |
| 17 Druck- und Druckweiterverarbeitungsberufe.....                        | 586            | 322      | 264      |
| 19 Berufe in der Hütten- und Halbzeugindustrie.....                      | 2              | 2        | -        |
| 20 Gießereiberufe .....  | 5              | 5        | -        |
| 22 Berufe in der spanenden Metallverformung.....                         | 299            | 284      | 15       |
| 23 Berufe in der Metalloberflächenveredlung<br>und Metallvergütung ..... | 28             | 26       | 2        |
| 25 Metall- und Anlagenbauberufe .....                                    | 743            | 733      | 10       |
| 26 Blechkonstruktions- und Installationsberufe .....                     | 1 171          | 1 164    | 7        |
| 27 Maschinenbau- und -wartungsberufe .....                               | 765            | 726      | 39       |
| 28 Fahr-, Flugzeugbau- und -wartungsberufe .....                         | 2 049          | 1 985    | 64       |
| 29 Werkzeug- und Formenbauberufe .....                                   | 55             | 53       | 2        |
| 30 Feinwerktechnische und verwandte Berufe.....                          | 661            | 293      | 368      |
| 31 Elektroberufe .....   | 2 918          | 2 718    | 200      |
| 32 Montierer/-innen und Metallberufe, a.n.g.....                         | 97             | 91       | 6        |
| 35 Berufe in der Textilverarbeitung .....                                | 176            | 21       | 155      |
| 36 Textilveredler/-innen .....   | 2              | 2        | -        |
| 37 Berufe in der Lederherstellung, Leder- und<br>Fellverarbeitung.....   | 36             | 23       | 13       |
| 39 Berufe in der Back-, Konditor-, Süßwaren-<br>herstellung .....        | 399            | 249      | 150      |
| 40 Fleischer/-innen .....  | 74             | 68       | 6        |
| 41 Köche/Köchinnen .....   | 1 894          | 1 509    | 385      |
| 42 Berufe in der Getränke-, Genussmittel-<br>herstellung .....           | 13             | 10       | 3        |
| 43 Übrige Ernährungsberufe .....   | 33             | 25       | 8        |
| 44 Hochbauberufe.....  | 369            | 368      | 1        |
| 46 Tiefbauberufe.....  | 274            | 272      | 2        |
| 48 Ausbauberufe .....  | 713            | 695      | 18       |
| 49 Raumausstatter/-innen, Polsterer/-innen.....                          | 192            | 147      | 45       |
| 50 Berufe in der Holz- und Kunststoffverarbeitung...                     | 1 134          | 968      | 166      |
| 51 Maler/-innen, Lackierer/-innen und<br>verwandte Berufe .....          | 1 232          | 1 074    | 158      |
| 52 Warenprüfer/-innen,<br>Versandfertigtmacher/-innen.....               | 170            | 161      | 9        |
| 54 Maschinen-, Anlagenführer/-innen a.n.g.....                           | 69             | 69       | -        |

Auszubildende am 31. Dezember 2010  
nach Berufsbereichen und BerufsgruppenNoch:  
04.30

| Berufsbereich<br>Berufsgruppe  | Ins-<br>gesamt | Männlich | Weiblich |
|--|----------------|----------|----------|
| IV. Technische Berufe .....  | 675            | 352      | 323      |
| 62 Techniker/-innen, a.n.g. ....   | 105            | 75       | 30       |
| 63 Technische Sonderfachkräfte .....   | 408            | 205      | 203      |
| 64 Technische Zeichner/-innen und<br>verwandte Berufe .....                  | 162            | 72       | 90       |
| V. Dienstleistungsberufe .....   | 31 186         | 11 712   | 19 474   |
| 66 Verkaufspersonal .....  | 2 199          | 734      | 1 465    |
| 67 Groß- und Einzelhandelskaufleute,<br>Ein- und Verkaufsfachleute .....     | 4 395          | 2 293    | 2 102    |
| 68 Warenkaufleute, a.n.g., Vertreter/-innen .....                            | 353            | 89       | 264      |
| 69 Bank-, Bausparkassen-, Versicherungsfachleute ...                         | 1 397          | 695      | 702      |
| 70 Andere Dienstleistungskaufleute und<br>zugehörige Berufe .....            | 2 177          | 780      | 1 397    |
| 71 Berufe des Landverkehrs .....   | 237            | 218      | 19       |
| 72 Berufe des Wasser- und Luftverkehrs .....                                 | 18             | 15       | 3        |
| 73 Berufe des Nachrichtenverkehrs .....                                      | 119            | 84       | 35       |
| 74 Lagerverwalter/-innen, Lager-, Transport-<br>arbeiter/-innen .....        | 458            | 425      | 33       |
| 75 Berufe in der Unternehmensleitung,<br>-beratung und -prüfung .....        | 583            | 191      | 392      |
| 77 Rechnungskaufleute, Informatiker/-innen .....                             | 1 310          | 1 179    | 131      |
| 78 Büroberufe, Kaufmännische Angestellte, a.n.g. ....                        | 7 190          | 1 987    | 5 203    |
| 79 Dienst-, Wachberufe .....   | 225            | 175      | 50       |
| 80 Sicherheitsberufe, a.n.g. ....  | 56             | 45       | 11       |
| 82 Publizistische, Übersetzungs-, Bibliotheks-<br>und verwandte Berufe ..... | 232            | 59       | 173      |
| 83 Künstlerische und zugeordnete Berufe .....                                | 685            | 463      | 222      |
| 85 Übrige Gesundheitsdienstberufe <sup>1</sup> .....                         | 3 006          | 83       | 2 923    |
| 87 Lehrer/-innen .....   | 41             | 31       | 10       |
| 90 Berufe in der Körperpflege .....  | 1 974          | 240      | 1 734    |
| 91 Hotel- und Gaststättenberufe .....  | 3 482          | 1 287    | 2 195    |
| 92 Haus- und ernährungswirtschaftliche Berufe .....                          | 327            | 45       | 282      |
| 93 Reinigungs- und Entsorgungsberufe .....                                   | 722            | 594      | 128      |
| Insgesamt  | 49 360         | 27 005   | 22 355   |

1 ohne Ärzte, Apotheker

→ Jahrbuch Brandenburg: 04.23

**Deutsche und ausländische Studierende  
in den vergangenen zehn Wintersemestern**

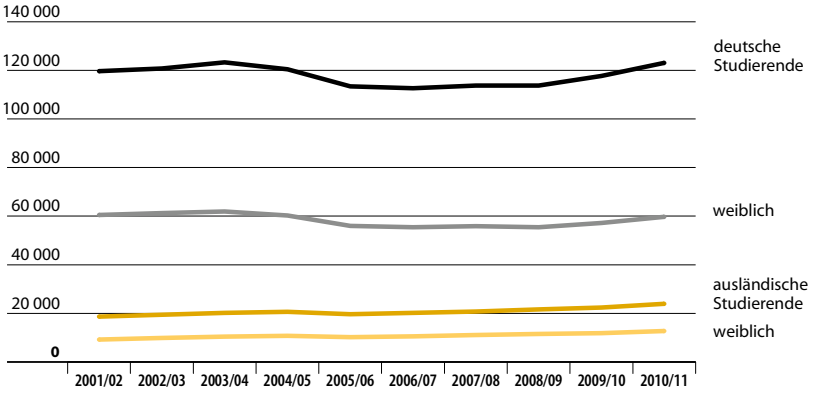

**Studierende im Wintersemester 2010/11  
nach Fächerguppen**

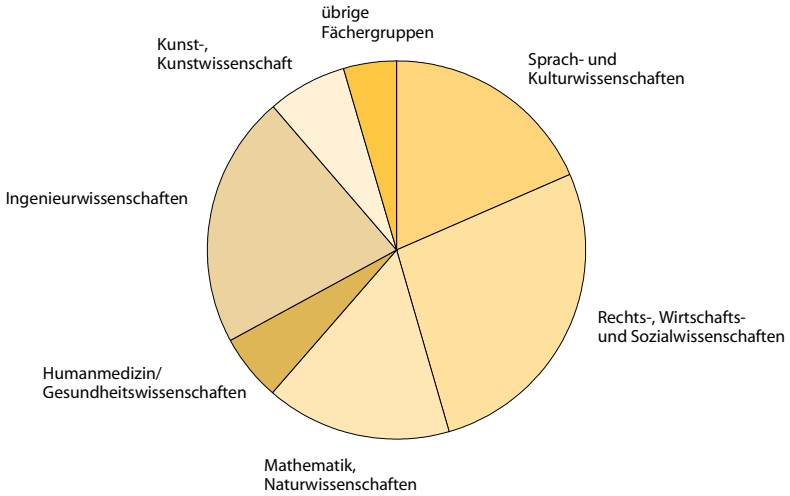

**Studierende und Studienanfänger im 1. Studiengang  
 2004 bis 2010 nach Hochschularten**

04.31

| Wintersemester<br>Studienjahr | Ins-<br>gesamt | Davon an                                  |                       |                                   |                                      |
|-------------------------------|----------------|---|-----------------------|-----------------------------------|--------------------------------------|
|                               |                | Uni-<br>versitäten                        | Kunsthoch-<br>schulen | Fachhoch-<br>schulen <sup>1</sup> | Verwaltungs-<br>fachhoch-<br>schulen |
| Wintersemester                |                | Studierende insgesamt                     |                       |                                   |                                      |
| 2004/05.....                  | 141 010        | 106 496                                   | 5 157                 | 26 740                            | 2 617                                |
| 2005/06.....                  | 133 024        | 98 591                                    | 5 103                 | 27 160                            | 2 170                                |
| 2006/07.....                  | 132 822        | 97 612                                    | 4 899                 | 28 221                            | 2 090                                |
| 2007/08.....                  | 134 504        | 97 822                                    | 4 861                 | 29 569                            | 2 252                                |
| 2008/09.....                  | 135 327        | 96 945                                    | 4 820                 | 30 808                            | 2 754                                |
| 2009/10.....                  | 140 070        | 98 544                                    | 4 846                 | 36 294                            | 386                                  |
| 2010/11.....                  | 147 030        | 102 066                                   | 4 995                 | 39 542                            | 427                                  |
|                               |                | weiblich                                  |                       |                                   |                                      |
| 2004/05.....                  | 70 979         | 55 709                                    | 2 967                 | 10 713                            | 1 590                                |
| 2005/06.....                  | 66 275         | 51 033                                    | 2 929                 | 10 948                            | 1 365                                |
| 2006/07.....                  | 65 982         | 50 435                                    | 2 833                 | 11 452                            | 1 262                                |
| 2007/08.....                  | 66 927         | 50 604                                    | 2 854                 | 12 120                            | 1 349                                |
| 2008/09.....                  | 66 977         | 49 450                                    | 2 832                 | 13 113                            | 1 582                                |
| 2009/10.....                  | 69 066         | 49 782                                    | 2 829                 | 16 214                            | 241                                  |
| 2010/11.....                  | 72 437         | 51 364                                    | 2 869                 | 17 932                            | 272                                  |
|                               |                | Ausländer                                 |                       |                                   |                                      |
| 2004/05.....                  | 20 638         | 16 980                                    | 1 173                 | 2 443                             | 42                                   |
| 2005/06.....                  | 19 664         | 15 851                                    | 1 205                 | 2 562                             | 46                                   |
| 2006/07.....                  | 20 229         | 16 276                                    | 1 207                 | 2 701                             | 45                                   |
| 2007/08.....                  | 20 785         | 16 490                                    | 1 218                 | 3 007                             | 70                                   |
| 2008/09.....                  | 21 629         | 16 945                                    | 1 299                 | 3 290                             | 95                                   |
| 2009/10.....                  | 22 366         | 17 364                                    | 1 403                 | 3 599                             | –                                    |
| 2010/11.....                  | 23 952         | 18 349                                    | 1 518                 | 4 085                             | –                                    |
| Studienjahr                   |                | Studienanfänger im 1. Hochschulsesemester |                       |                                   |                                      |
| 2004 .....                    | 20 798         | 14 202                                    | 602                   | 5 495                             | 499                                  |
| 2005 .....                    | 20 175         | 13 542                                    | 585                   | 5 598                             | 450                                  |
| 2006 .....                    | 20 318         | 13 443                                    | 627                   | 5 724                             | 524                                  |
| 2007 .....                    | 22 339         | 14 416                                    | 622                   | 6 630                             | 671                                  |
| 2008 .....                    | 23 967         | 15 207                                    | 752                   | 7 335                             | 673                                  |
| 2009 .....                    | 26 326         | 16 142                                    | 844                   | 9 181                             | 159                                  |
| 2010 .....                    | 28 850         | 17 615                                    | 1 104                 | 9 967                             | 164                                  |
|                               |                | Studienanfänger im 1. Fachsemester        |                       |                                   |                                      |
| 2004 .....                    | 30 164         | 20 922                                    | 918                   | 7 656                             | 668                                  |
| 2005 .....                    | 27 654         | 17 951                                    | 969                   | 8 093                             | 641                                  |
| 2006 .....                    | 28 122         | 17 886                                    | 932                   | 8 534                             | 770                                  |
| 2007 .....                    | 31 041         | 19 778                                    | 976                   | 9 362                             | 925                                  |
| 2008 .....                    | 33 721         | 21 201                                    | 1 141                 | 10 383                            | 996                                  |
| 2009 .....                    | 39 381         | 24 362                                    | 1 296                 | 13 564                            | 159                                  |
| 2010 .....                    | 44 836         | 28 049                                    | 1 647                 | 14 976                            | 164                                  |

1 ohne Verwaltungsfachhochschulen

→ Jahrbuch Brandenburg: 04.25

**Studierende und Studienanfänger im 1. Studiengang im Wintersemester 2010/11  
nach Hochschulen**

04.32

| Hochschulart<br>Hochschule                                | Studie-<br>rende | Deutsche      |                                       |                   | Ausländer     |                                       |                   |
|---|------------------|---------------|---------------------------------------|-------------------|---------------|---------------------------------------|-------------------|
|   |                  | zu-<br>sammen | Studienanfänger<br>und zwar im ersten |                   | zu-<br>sammen | Studienanfänger<br>und zwar im ersten |                   |
|   |                  |               | Hoch-<br>schul-<br>semester           | Fach-<br>semester |               | Hoch-<br>schul-<br>semester           | Fach-<br>semester |
| Universitäten.....  | 102 066          | 83 717        | 9 025                                 | 17 867            | 18 349        | 5 100                                 | 4 917             |
| Freie Universität .....                                   | 32 043           | 26 001        | 2 816                                 | 6 015             | 6 042         | 1 979                                 | 1 994             |
| Technische Universität.....                               | 28 893           | 23 128        | 2 508                                 | 4 435             | 5 765         | 1 028                                 | 1 306             |
| Humboldt-Universität.....                                 | 28 953           | 24 143        | 2 989                                 | 5 978             | 4 810         | 1 654                                 | 1 175             |
| Charité-Universitätsmedizin.....                          | 6 802            | 5 763         | 310                                   | 540               | 1 039         | 206                                   | 228               |
| ESCP Europe Wirtschaftshochschule .....                   | 143              | 56            | 3                                     | 17                | 87            | 70                                    | 3                 |
| ESMT European School of Management<br>and Technology..... | 99               | 41            | 1                                     | 19                | 58            | 47                                    | 51                |
| Hertie School of Governance .....                         | 228              | 126           | 22                                    | 74                | 102           | 57                                    | 63                |
| Steinbeis-Hochschule.....                                 | 4 669            | 4 238         | 332                                   | 650               | 431           | 51                                    | 84                |
| Deutsche Universität für Weiterbildung .....              | 31               | 30            | 1                                     | 15                | 1             | -                                     | -                 |
| International Psychoanalytic University .....             | 195              | 181           | 42                                    | 115               | 14            | 8                                     | 13                |
| Psychologische Hochschule .....                           | 10               | 10            | 1                                     | 9                 | -             | -                                     | -                 |
| Kunsthochschulen .....                                    | 4 995            | 3 477         | 403                                   | 773               | 1 518         | 440                                   | 472               |
| Universität der Künste .....                              | 3 537            | 2 603         | 294                                   | 602               | 934           | 278                                   | 296               |
| Kunsthochschule Berlin-Weißensee .....                    | 749              | 541           | 52                                    | 91                | 208           | 73                                    | 75                |
| Hochschule für Musik „Hanns Eisler“.....                  | 498              | 180           | 28                                    | 39                | 318           | 65                                    | 76                |
| Hochschule für Schauspielkunst „Ernst Busch“ ..           | 211              | 153           | 29                                    | 41                | 58            | 24                                    | 25                |

Studierende und Studienanfänger im 1. Studiengang im Wintersemester 2010/11  
nach Hochschulen

Noch:  
04.32

| Hochschulart<br>Hochschule                                  | Studie-<br>rende | Deutsche       |                                       |                   | Ausländer     |                                       |                   |
|---|------------------|----------------|---------------------------------------|-------------------|---------------|---------------------------------------|-------------------|
|   |                  | zu-<br>sammen  | Studienanfänger<br>und zwar im ersten |                   | zu-<br>sammen | Studienanfänger<br>und zwar im ersten |                   |
|   |                  |                | Hoch-<br>schul-<br>semester           | Fach-<br>semester |               | Hoch-<br>schul-<br>semester           | Fach-<br>semester |
| Fachhochschulen   |                  |                |                                       |                   |               |                                       |                   |
| (ohne Verwaltungsfachhochschulen) .....                     | 39 542           | 35 457         | 6 123                                 | 8 944             | 4 085         | 1 152                                 | 1 366             |
| Beuth Hochschule für Technik.....                           | 10 160           | 9 021          | 1 195                                 | 2 079             | 1 139         | 161                                   | 259               |
| Hochschule für Technik und Wirtschaft .....                 | 10 680           | 9 329          | 1 479                                 | 2 232             | 1 351         | 375                                   | 428               |
| Hochschule für Wirtschaft und Recht                         |                  |                |                                       |                   |               |                                       |                   |
| – Fachbereich Wirtschaftswissenschaften .....               | 4 107            | 3 446          | 438                                   | 719               | 661           | 308                                   | 331               |
| – Fachbereich Duales Studium .....                          | 2 021            | 1 961          | 628                                   | 716               | 60            | 34                                    | 38                |
| – Fachbereiche Verwaltung, Recht, Polizei .....             | 2 977            | 2 886          | 479                                   | 785               | 91            | 29                                    | 35                |
| Alice Salomon Hochschule.....                               | 2 512            | 2 330          | 273                                   | 451               | 182           | 54                                    | 65                |
| Evangelische Hochschule.....                                | 1 316            | 1 247          | 195                                   | 241               | 69            | 13                                    | 17                |
| Katholische Hochschule für Sozialwesen .....                | 1 308            | 1 251          | 246                                   | 293               | 57            | 10                                    | 10                |
| SRH Hochschule.....   | 271              | 189            | 53                                    | 65                | 82            | 41                                    | 42                |
| Mediadesign Hochschule.....                                 | 1 082            | 976            | 244                                   | 302               | 106           | 23                                    | 32                |
| Berliner Technische Kunsthochschule .....                   | 304              | 253            | 48                                    | 59                | 51            | 16                                    | 16                |
| EBC Hochschule .....  | 206              | 192            | 71                                    | 67                | 14            | 4                                     | 3                 |
| Touro College .....   | 113              | 85             | 12                                    | 19                | 28            | 7                                     | 7                 |
| bbw Hochschule .....  | 629              | 582            | 211                                   | 227               | 47            | 20                                    | 20                |
| IB-Hochschule .....   | 489              | 447            | 149                                   | 151               | 42            | 16                                    | 16                |
| Hochschule für Gesundheit und Sport .....                   | 446              | 425            | 154                                   | 185               | 21            | 11                                    | 11                |
| design-akademie .....                                       | 323              | 288            | 43                                    | 66                | 35            | 7                                     | 9                 |
| BEST-Sabel-Hochschule.....                                  | 171              | 154            | 40                                    | 42                | 17            | 6                                     | 6                 |
| Akkon-Hochschule.....                                       | 32               | 31             | 10                                    | 10                | 1             | –                                     | 1                 |
| Hochschule für Medien, Kommunikation<br>und Wirtschaft..... | 110              | 96             | 59                                    | 73                | 14            | 8                                     | 9                 |
| DEKRA Hochschule .....                                      | 184              | 177            | 73                                    | 93                | 7             | 3                                     | 3                 |
| Quadriga Hochschule .....                                   | 46               | 43             | –                                     | 42                | 3             | 1                                     | 3                 |
| Hochschule der populären Künste.....                        | 55               | 48             | 23                                    | 27                | 7             | 5                                     | 5                 |
| Verwaltungsfachhochschulen .....                            | 427              | 427            | 138                                   | 138               | –             | –                                     | –                 |
| Fachhochschule des Bundes<br>für öffentliche Verwaltung     |                  |                |                                       |                   |               |                                       |                   |
| – Fachbereich Sozialversicherung.....                       | 314              | 314            | 103                                   | 103               | –             | –                                     | –                 |
| – Fachbereich Auswärtige Angelegenheiten .....              | 113              | 113            | 35                                    | 35                | –             | –                                     | –                 |
| <b>Insgesamt</b>  | <b>147 030</b>   | <b>123 078</b> | <b>15 689</b>                         | <b>27 722</b>     | <b>23 952</b> | <b>6 692</b>                          | <b>6 755</b>      |

→ Jahrbuch Brandenburg: 04.26

**Weibliche Studierende und Studienanfänger im 1. Studiengang im Wintersemester 2010/11 nach Hochschulen**

## 04.33

| Hochschulart<br>Hochschule                                | Studie-<br>rende | Deutsche      |                                       |                   | Ausländer     |                                       |                   |
|---|------------------|---------------|---------------------------------------|-------------------|---------------|---------------------------------------|-------------------|
|   |                  | zu-<br>sammen | Studienanfänger<br>und zwar im ersten |                   | zu-<br>sammen | Studienanfänger<br>und zwar im ersten |                   |
|   |                  |               | Hoch-<br>schul-<br>semester           | Fach-<br>semester |               | Hoch-<br>schul-<br>semester           | Fach-<br>semester |
| Universitäten.....  | 51 364           | 41 394        | 4 567                                 | 9 375             | 9 970         | 2 990                                 | 2 802             |
| Freie Universität .....                                   | 18 884           | 15 071        | 1 676                                 | 3 591             | 3 813         | 1 274                                 | 1 245             |
| Technische Universität.....                               | 9 501            | 7 296         | 764                                   | 1 512             | 2 205         | 418                                   | 537               |
| Humboldt-Universität.....                                 | 16 545           | 13 477        | 1 726                                 | 3 482             | 3 068         | 1 063                                 | 775               |
| Charité-Universitätsmedizin.....                          | 4 337            | 3 715         | 211                                   | 371               | 622           | 142                                   | 161               |
| ESCP Europe Wirtschaftshochschule .....                   | 61               | 22            | 1                                     | 6                 | 39            | 35                                    | 1                 |
| ESMT European School of Management<br>and Technology..... | 21               | 4             | –                                     | 1                 | 17            | 14                                    | 16                |
| Hertie School of Governance .....                         | 113              | 63            | 12                                    | 39                | 50            | 22                                    | 24                |
| Steinbeis-Hochschule.....                                 | 1 731            | 1 587         | 144                                   | 274               | 144           | 17                                    | 33                |
| Deutsche Universität für Weiterbildung .....              | 18               | 17            | –                                     | 7                 | 1             | –                                     | –                 |
| International Psychoanalytic University .....             | 145              | 134           | 32                                    | 85                | 11            | 5                                     | 10                |
| Psychologische Hochschule .....                           | 8                | 8             | 1                                     | 7                 | –             | –                                     | –                 |
| Kunsthochschulen .....                                    | 2 869            | 1 972         | 219                                   | 440               | 897           | 250                                   | 269               |
| Universität der Künste .....                              | 2 033            | 1 471         | 156                                   | 342               | 562           | 159                                   | 170               |
| Kunsthochschule Berlin-Weißensee .....                    | 497              | 349           | 36                                    | 56                | 148           | 50                                    | 50                |
| Hochschule für Musik „Hanns Eisler“.....                  | 233              | 76            | 11                                    | 20                | 157           | 28                                    | 35                |
| Hochschule für Schauspielkunst „Ernst Busch“ ..           | 106              | 76            | 16                                    | 22                | 30            | 13                                    | 14                |



Weibliche Studierende und Studienanfänger im 1. Studiengang im Wintersemester 2010/11  
 nach Hochschulen

 Noch:  
 04.33

| Hochschulart<br>Hochschule                                  | Studie-<br>rende | Deutsche      |                                       |                   | Ausländer     |                                       |                   |
|---|------------------|---------------|---------------------------------------|-------------------|---------------|---------------------------------------|-------------------|
|   |                  | zu-<br>sammen | Studienanfänger<br>und zwar im ersten |                   | zu-<br>sammen | Studienanfänger<br>und zwar im ersten |                   |
|   |                  |               | Hoch-<br>schul-<br>semester           | Fach-<br>semester |               | Hoch-<br>schul-<br>semester           | Fach-<br>semester |
| Fachhochschulen   |                  |               |                                       |                   |               |                                       |                   |
| (ohne Verwaltungsfachhochschulen) .....                     | 17 932           | 16 036        | 3 083                                 | 4 216             | 1 896         | 611                                   | 704               |
| Beuth Hochschule für Technik.....                           | 2 956            | 2 610         | 421                                   | 678               | 346           | 66                                    | 94                |
| Hochschule für Technik und Wirtschaft .....                 | 3 803            | 3 223         | 530                                   | 791               | 580           | 178                                   | 204               |
| Hochschule für Wirtschaft und Recht                         |                  |               |                                       |                   |               |                                       |                   |
| – Fachbereich Wirtschaftswissenschaften .....               | 2 178            | 1 800         | 229                                   | 363               | 378           | 180                                   | 196               |
| – Fachbereich Duales Studium .....                          | 951              | 919           | 300                                   | 331               | 32            | 20                                    | 21                |
| – Fachbereiche Verwaltung, Recht, Polizei .....             | 1 687            | 1 621         | 314                                   | 472               | 66            | 20                                    | 25                |
| Alice Salomon Hochschule.....                               | 1 895            | 1 760         | 218                                   | 333               | 135           | 41                                    | 49                |
| Evangelische Hochschule.....                                | 1 030            | 973           | 160                                   | 186               | 57            | 11                                    | 14                |
| Katholische Hochschule für Sozialwesen .....                | 1 031            | 988           | 205                                   | 244               | 43            | 7                                     | 7                 |
| SRH Hochschule.....   | 125              | 93            | 28                                    | 32                | 32            | 16                                    | 16                |
| Mediadesign Hochschule.....                                 | 581              | 522           | 150                                   | 186               | 59            | 13                                    | 17                |
| Berliner Technische Kunsthochschule .....                   | 153              | 126           | 24                                    | 29                | 27            | 8                                     | 8                 |
| EBC Hochschule .....  | 132              | 124           | 46                                    | 43                | 8             | 2                                     | 1                 |
| Touro College .....   | 49               | 36            | 4                                     | 9                 | 13            | 3                                     | 3                 |
| bbw Hochschule .....  | 287              | 263           | 107                                   | 109               | 24            | 9                                     | 9                 |
| IB-Hochschule .....   | 343              | 311           | 111                                   | 112               | 32            | 14                                    | 14                |
| Hochschule für Gesundheit und Sport .....                   | 185              | 176           | 80                                    | 91                | 9             | 5                                     | 5                 |
| design-akademie .....                                       | 193              | 170           | 29                                    | 42                | 23            | 4                                     | 4                 |
| BEST-Sabel-Hochschule.....                                  | 125              | 116           | 30                                    | 31                | 9             | 4                                     | 4                 |
| Akkon-Hochschule.....                                       | 6                | 5             | 3                                     | 3                 | 1             | –                                     | 1                 |
| Hochschule für Medien, Kommunikation<br>und Wirtschaft..... | 82               | 72            | 44                                    | 53                | 10            | 5                                     | 6                 |
| DEKRA Hochschule .....                                      | 96               | 91            | 39                                    | 48                | 5             | 1                                     | 1                 |
| Quadriga Hochschule .....                                   | 21               | 19            | –                                     | 18                | 2             | 1                                     | 2                 |
| Hochschule der populären Künste.....                        | 23               | 18            | 11                                    | 12                | 5             | 3                                     | 3                 |
| Verwaltungsfachhochschulen .....                            | 272              | 272           | 89                                    | 89                | –             | –                                     | –                 |
| Fachhochschule des Bundes<br>für öffentliche Verwaltung     |                  |               |                                       |                   |               |                                       |                   |
| – Fachbereich Sozialversicherung.....                       | 200              | 200           | 70                                    | 70                | –             | –                                     | –                 |
| – Fachbereich Auswärtige Angelegenheiten ..                 | 72               | 72            | 19                                    | 19                | –             | –                                     | –                 |
| <b>Insgesamt</b>  | <b>72 437</b>    | <b>59 674</b> | <b>7 958</b>                          | <b>14 120</b>     | <b>12 763</b> | <b>3 851</b>                          | <b>3 775</b>      |

→ Jahrbuch Brandenburg: 04.26

**Studierende im 1. Studiengang im Wintersemester 2010/11  
nach Fächergruppen des 1. Studienfaches**

04.34

| Fächergruppe   | Studierende | Deutsche |                                    |              | Ausländer |                                    |              |
|--|-------------|----------|------------------------------------|--------------|-----------|------------------------------------|--------------|
|  |             | zusammen | Studienanfänger und zwar im ersten |              | zusammen  | Studienanfänger und zwar im ersten |              |
|  |             |          | Hochschulsemester                  | Fachsemester |           | Hochschulsemester                  | Fachsemester |
| insgesamt  |             |          |                                    |              |           |                                    |              |
| Sprach- und Kulturwissenschaften.....                | 27 139      | 22 071   | 2 208                              | 5 396        | 5 068     | 1 606                              | 1 354        |
| Sport, Sportwissenschaft .....                       | 1 001       | 947      | 130                                | 219          | 54        | 17                                 | 14           |
| Rechts-, Wirtschafts- und Sozialwissenschaften ..... | 39 778      | 33 410   | 4 859                              | 7 922        | 6 368     | 2 350                              | 2 274        |
| Mathematik, Naturwissenschaften.....                 | 23 323      | 20 077   | 2 666                              | 4 780        | 3 246     | 644                                | 742          |
| Humanmedizin/Gesundheitswissenschaften .....         | 8 375       | 7 263    | 641                                | 905          | 1 112     | 227                                | 253          |
| Veterinärmedizin .....                               | 1 496       | 1 354    | 127                                | 207          | 142       | 31                                 | 32           |
| Agrar-, Forst- und Ernährungswissenschaften .....    | 2 249       | 1 940    | 270                                | 506          | 309       | 108                                | 84           |
| Ingenieurwissenschaften .....                        | 31 799      | 26 590   | 3 486                              | 5 554        | 5 209     | 986                                | 1 255        |
| Kunst, Kunstwissenschaft.....                        | 9 953       | 7 711    | 1 130                              | 1 881        | 2 242     | 660                                | 672          |
| Außerhalb der Studienbereichsgliederung              | 1 917       | 1 715    | 172                                | 352          | 202       | 63                                 | 75           |
| Insgesamt  | 147 030     | 123 078  | 15 689                             | 27 722       | 23 952    | 6 692                              | 6 755        |
| weiblich   |             |          |                                    |              |           |                                    |              |
| Sprach- und Kulturwissenschaften.....                | 18 470      | 14 919   | 1 631                              | 3 853        | 3 551     | 1 115                              | 960          |
| Sport, Sportwissenschaft .....                       | 358         | 343      | 47                                 | 95           | 15        | 5                                  | 3            |
| Rechts-, Wirtschafts- und Sozialwissenschaften ..... | 21 732      | 17 907   | 2 893                              | 4 398        | 3 825     | 1 420                              | 1 360        |
| Mathematik, Naturwissenschaften.....                 | 8 145       | 6 798    | 936                                | 1 752        | 1 347     | 276                                | 309          |
| Humanmedizin/Gesundheitswissenschaften .....         | 5 491       | 4 824    | 463                                | 653          | 667       | 158                                | 180          |
| Veterinärmedizin .....                               | 1 281       | 1 209    | 112                                | 182          | 72        | 21                                 | 23           |
| Agrar-, Forst- und Ernährungswissenschaften .....    | 1 155       | 1 001    | 137                                | 259          | 154       | 57                                 | 45           |
| Ingenieurwissenschaften.....                         | 8 213       | 6 658    | 925                                | 1 503        | 1 555     | 353                                | 435          |
| Kunst, Kunstwissenschaft.....                        | 6 359       | 4 915    | 708                                | 1 206        | 1 444     | 417                                | 421          |
| Außerhalb der Studienbereichsgliederung              | 1 233       | 1 100    | 106                                | 219          | 133       | 29                                 | 39           |
| Zusammen   | 72 437      | 59 674   | 7 958                              | 14 120       | 12 763    | 3 851                              | 3 775        |

→ Jahrbuch Brandenburg: 04.27

**Bestandene Prüfungen an akademischen, staatlichen und kirchlichen Prüfungsämtern  
 im Prüfungsjahr 2010**

(Wintersemester 2009/10 und Sommersemester 2010)

| Fächergruppe   | Insgesamt      |               | Deutsche      |               | Ausländer     |               |
|--|----------------|---------------|---------------|---------------|---------------|---------------|
|  | ins-<br>gesamt | weib-<br>lich | zu-<br>sammen | weib-<br>lich | zu-<br>sammen | weib-<br>lich |
| Universitäre Abschlüsse (ohne Lehramt)               |                |               |               |               |               |               |
| Sprach- und Kulturwissenschaften .....               | 2 858          | 2 079         | 2 483         | 1 788         | 375           | 291           |
| Sport .....  | 67             | 30            | 65            | 29            | 2             | 1             |
| Rechts-, Wirtschafts- und Sozialwissenschaften ..... | 4 064          | 2 046         | 3 254         | 1 544         | 810           | 502           |
| Mathematik, Naturwissenschaften .....                | 1 996          | 861           | 1 782         | 762           | 214           | 99            |
| Humanmedizin/Gesundheitswissenschaften .....         | 965            | 615           | 831           | 539           | 134           | 76            |
| Veterinärmedizin .....                               | 130            | 117           | 128           | 116           | 2             | 1             |
| Agrar-, Forst- und Ernährungswissenschaften .....    | 275            | 161           | 212           | 126           | 63            | 35            |
| Ingenieurwissenschaften .....                        | 1 223          | 394           | 955           | 303           | 268           | 91            |
| Kunst, Kunstwissenschaft .....                       | 301            | 241           | 280           | 225           | 21            | 16            |
| Insgesamt  | 11 879         | 6 544         | 9 990         | 5 432         | 1 889         | 1 112         |
| darunter Bachelor                                    |                |               |               |               |               |               |
| Sprach- und Kulturwissenschaften .....               | 876            | 674           | 784           | 597           | 92            | 77            |
| Sport .....  | 21             | 9             | 20            | 8             | 1             | 1             |
| Rechts-, Wirtschafts- und Sozialwissenschaften ..... | 1 064          | 518           | 958           | 441           | 106           | 77            |
| Mathematik, Naturwissenschaften .....                | 595            | 282           | 557           | 261           | 38            | 21            |
| Humanmedizin/Gesundheitswissenschaften .....         | 21             | 16            | 21            | 16            | -             | -             |
| Agrar-, Forst- und Ernährungswissenschaften .....    | 102            | 66            | 93            | 59            | 9             | 7             |
| Ingenieurwissenschaften .....                        | 273            | 95            | 235           | 81            | 38            | 14            |
| Kunst, Kunstwissenschaft .....                       | 93             | 72            | 87            | 67            | 6             | 5             |
| Zusammen   | 3 045          | 1 732         | 2 755         | 1 530         | 290           | 202           |
| darunter Master                                      |                |               |               |               |               |               |
| Sprach- und Kulturwissenschaften .....               | 362            | 251           | 258           | 175           | 104           | 76            |
| Rechts-, Wirtschafts- und Sozialwissenschaften ..... | 1 109          | 565           | 684           | 312           | 425           | 253           |
| Mathematik, Naturwissenschaften .....                | 144            | 52            | 85            | 31            | 59            | 21            |
| Humanmedizin/Gesundheitswissenschaften .....         | 189            | 94            | 104           | 42            | 85            | 52            |
| Agrar-, Forst- und Ernährungswissenschaften .....    | 106            | 49            | 61            | 27            | 45            | 22            |
| Ingenieurwissenschaften .....                        | 115            | 42            | 41            | 16            | 74            | 26            |
| Kunst, Kunstwissenschaft .....                       | 12             | 9             | 7             | 6             | 5             | 3             |
| Zusammen   | 2 037          | 1 062         | 1 240         | 609           | 797           | 453           |
| Promotionen  |                |               |               |               |               |               |
| Sprach- und Kulturwissenschaften .....               | 303            | 172           | 249           | 148           | 54            | 24            |
| Sport .....  | 5              | 3             | 3             | 1             | 2             | 2             |
| Rechts-, Wirtschafts- und Sozialwissenschaften ..... | 331            | 123           | 290           | 104           | 41            | 19            |
| Mathematik, Naturwissenschaften .....                | 668            | 265           | 487           | 198           | 181           | 67            |
| Humanmedizin/Gesundheitswissenschaften .....         | 613            | 350           | 570           | 328           | 43            | 22            |
| Veterinärmedizin .....                               | 78             | 63            | 72            | 59            | 6             | 4             |
| Agrar-, Forst- und Ernährungswissenschaften .....    | 51             | 27            | 24            | 17            | 27            | 10            |
| Ingenieurwissenschaften .....                        | 188            | 36            | 143           | 23            | 45            | 13            |
| Kunst, Kunstwissenschaft .....                       | 51             | 34            | 44            | 32            | 7             | 2             |
| Insgesamt  | 2 288          | 1 073         | 1 882         | 910           | 406           | 163           |

04.35

**Bestandene Prüfungen an akademischen, staatlichen und kirchlichen Prüfungsämtern  
im Prüfungsjahr 2010 (Wintersemester 2009/10 und Sommersemester 2010)**

 Noch:  
04.35

| Fächergruppe   | Insgesamt    |              | Deutsche     |              | Ausländer  |            |
|--|--------------|--------------|--------------|--------------|------------|------------|
|  | insgesamt    | weiblich     | zusammen     | weiblich     | zusammen   | weiblich   |
| <b>Lehramtsprüfungen</b>                             |              |              |              |              |            |            |
| Sprach- und Kulturwissenschaften .....               | 930          | 732          | 890          | 701          | 40         | 31         |
| Sport .....  | 91           | 45           | 91           | 45           | –          | –          |
| Rechts-, Wirtschafts- und Sozialwissenschaften ..... | 129          | 61           | 126          | 60           | 3          | 1          |
| Mathematik, Naturwissenschaften .....                | 282          | 154          | 271          | 145          | 11         | 9          |
| Agrar-, Forst- und Ernährungswissenschaften .....    | 42           | 27           | 42           | 27           | –          | –          |
| Ingenieurwissenschaften .....                        | 23           | 5            | 22           | 4            | 1          | 1          |
| Kunst, Kunstwissenschaft .....                       | 93           | 69           | 89           | 66           | 4          | 3          |
| <b>Insgesamt</b>                                     | <b>1 590</b> | <b>1 093</b> | <b>1 531</b> | <b>1 048</b> | <b>59</b>  | <b>45</b>  |
| <b>darunter Lehramt Bachelor</b>                     |              |              |              |              |            |            |
| Sprach- und Kulturwissenschaften .....               | 379          | 309          | 362          | 298          | 17         | 11         |
| Sport .....  | 32           | 17           | 32           | 17           | –          | –          |
| Rechts-, Wirtschafts- und Sozialwissenschaften ..... | 71           | 35           | 70           | 34           | 1          | 1          |
| Mathematik, Naturwissenschaften .....                | 120          | 66           | 117          | 64           | 3          | 2          |
| Agrar-, Forst- und Ernährungswissenschaften .....    | 21           | 15           | 21           | 15           | –          | –          |
| Ingenieurwissenschaften .....                        | 5            | 1            | 4            | –            | 1          | 1          |
| Kunst, Kunstwissenschaft .....                       | 28           | 22           | 28           | 22           | –          | –          |
| <b>Zusammen</b>                                      | <b>656</b>   | <b>465</b>   | <b>634</b>   | <b>450</b>   | <b>22</b>  | <b>15</b>  |
| <b>darunter Lehramt Master</b>                       |              |              |              |              |            |            |
| Sprach- und Kulturwissenschaften .....               | 191          | 162          | 180          | 151          | 11         | 11         |
| Sport .....  | 14           | 8            | 14           | 8            | –          | –          |
| Rechts-, Wirtschafts- und Sozialwissenschaften ..... | 18           | 4            | 17           | 4            | 1          | –          |
| Mathematik, Naturwissenschaften .....                | 55           | 24           | 54           | 23           | 1          | 1          |
| Agrar-, Forst- und Ernährungswissenschaften .....    | 5            | 3            | 5            | 3            | –          | –          |
| Ingenieurwissenschaften .....                        | 1            | –            | 1            | –            | –          | –          |
| Kunst, Kunstwissenschaft .....                       | 7            | 5            | 6            | 4            | 1          | 1          |
| <b>Zusammen</b>                                      | <b>291</b>   | <b>206</b>   | <b>277</b>   | <b>193</b>   | <b>14</b>  | <b>13</b>  |
| <b>Künstlerische Abschlüsse</b>                      |              |              |              |              |            |            |
| Rechts-, Wirtschafts- und Sozialwissenschaften ..... | 17           | 6            | 16           | 6            | 1          | –          |
| Ingenieurwissenschaften .....                        | 49           | 23           | 39           | 17           | 10         | 6          |
| Kunst, Kunstwissenschaft .....                       | 956          | 575          | 616          | 356          | 340        | 219        |
| <b>Insgesamt</b>                                     | <b>1 022</b> | <b>604</b>   | <b>671</b>   | <b>379</b>   | <b>351</b> | <b>225</b> |
| <b>darunter Bachelor</b>                             |              |              |              |              |            |            |
| Kunst, Kunstwissenschaft .....                       | 87           | 53           | 72           | 41           | 15         | 12         |
| <b>Zusammen</b>                                      | <b>87</b>    | <b>53</b>    | <b>72</b>    | <b>41</b>    | <b>15</b>  | <b>12</b>  |
| <b>darunter Master</b>                               |              |              |              |              |            |            |
| Rechts-, Wirtschafts- und Sozialwissenschaften ..... | 17           | 6            | 16           | 6            | 1          | –          |
| Ingenieurwissenschaften .....                        | 3            | 3            | 1            | 1            | 2          | 2          |
| Kunst, Kunstwissenschaft .....                       | 105          | 63           | 51           | 33           | 54         | 30         |
| <b>Zusammen</b>                                      | <b>125</b>   | <b>72</b>    | <b>68</b>    | <b>40</b>    | <b>57</b>  | <b>32</b>  |

→ Jahrbuch Brandenburg: 04.28

Bestandene Prüfungen an akademischen, staatlichen und kirchlichen Prüfungsämtern  
 im Prüfungsjahr 2010 (Wintersemester 2009/10 und Sommersemester 2010)

| Fächergruppe   | Insgesamt      |               | Deutsche      |               | Ausländer     |               |
|--|----------------|---------------|---------------|---------------|---------------|---------------|
|  | ins-<br>gesamt | weib-<br>lich | zu-<br>sammen | weib-<br>lich | zu-<br>sammen | weib-<br>lich |
| Fachhochschulabschlüsse                              |                |               |               |               |               |               |
| Sprach- und Kulturwissenschaften .....               | 117            | 90            | 112           | 85            | 5             | 5             |
| Sport .....  | 9              | 2             | 9             | 2             | –             | –             |
| Rechts-, Wirtschafts- und Sozialwissenschaften ..... | 3 875          | 2 315         | 3 563         | 2 139         | 312           | 176           |
| Mathematik, Naturwissenschaften .....                | 813            | 184           | 749           | 161           | 64            | 23            |
| Humanmedizin/Gesundheitswissenschaften .....         | 203            | 163           | 201           | 161           | 2             | 2             |
| Agrar-, Forst- und Ernährungswissenschaften .....    | 128            | 57            | 125           | 55            | 3             | 2             |
| Ingenieurwissenschaften .....                        | 1 962          | 449           | 1 788         | 408           | 174           | 41            |
| Kunst, Kunstwissenschaft .....                       | 475            | 344           | 433           | 310           | 42            | 34            |
| Insgesamt  | 7 582          | 3 604         | 6 980         | 3 321         | 602           | 283           |
| darunter Bachelor                                    |                |               |               |               |               |               |
| Sprach- und Kulturwissenschaften .....               | 57             | 47            | 55            | 45            | 2             | 2             |
| Sport .....  | 7              | 1             | 7             | 1             | –             | –             |
| Rechts-, Wirtschafts- und Sozialwissenschaften ..... | 2 162          | 1 342         | 2 068         | 1 289         | 94            | 53            |
| Mathematik, Naturwissenschaften .....                | 528            | 115           | 494           | 100           | 34            | 15            |
| Humanmedizin/Gesundheitswissenschaften .....         | 169            | 137           | 167           | 135           | 2             | 2             |
| Agrar-, Forst- und Ernährungswissenschaften .....    | 61             | 32            | 59            | 30            | 2             | 2             |
| Ingenieurwissenschaften .....                        | 1 042          | 262           | 980           | 245           | 62            | 17            |
| Kunst, Kunstwissenschaft .....                       | 319            | 224           | 289           | 200           | 30            | 24            |
| Zusammen   | 4 345          | 2 160         | 4 119         | 2 045         | 226           | 115           |
| darunter Master                                      |                |               |               |               |               |               |
| Sprach- und Kulturwissenschaften .....               | 21             | 17            | 20            | 16            | 1             | 1             |
| Sport .....  | 2              | 1             | 2             | 1             | –             | –             |
| Rechts-, Wirtschafts- und Sozialwissenschaften ..... | 482            | 235           | 332           | 158           | 150           | 77            |
| Mathematik, Naturwissenschaften .....                | 104            | 23            | 97            | 21            | 7             | 2             |
| Humanmedizin/Gesundheitswissenschaften .....         | 16             | 11            | 16            | 11            | –             | –             |
| Agrar-, Forst- und Ernährungswissenschaften .....    | 29             | 12            | 29            | 12            | –             | –             |
| Ingenieurwissenschaften .....                        | 259            | 74            | 209           | 62            | 50            | 12            |
| Kunst, Kunstwissenschaft .....                       | 38             | 26            | 37            | 26            | 1             | –             |
| Zusammen   | 951            | 399           | 742           | 307           | 209           | 92            |
| Sonstige Abschlüsse                                  |                |               |               |               |               |               |
| Sprach- und Kulturwissenschaften .....               | 13             | 6             | 12            | 5             | 1             | 1             |
| Rechts-, Wirtschafts- und Sozialwissenschaften ..... | 8              | 8             | –             | –             | 8             | 8             |
| Mathematik, Naturwissenschaften .....                | 4              | 2             | 4             | 2             | –             | –             |
| Agrar-, Forst- und Ernährungswissenschaften .....    | 18             | 10            | 17            | 10            | 1             | –             |
| Insgesamt  | 43             | 26            | 33            | 17            | 10            | 9             |
| Prüfungen insgesamt                                  |                |               |               |               |               |               |
| Sprach- und Kulturwissenschaften .....               | 4 221          | 3 079         | 3 746         | 2 727         | 475           | 352           |
| Sport .....  | 172            | 80            | 168           | 77            | 4             | 3             |
| Rechts-, Wirtschafts- und Sozialwissenschaften ..... | 8 424          | 4 559         | 7 249         | 3 853         | 1 175         | 706           |
| Mathematik, Naturwissenschaften .....                | 3 763          | 1 466         | 3 293         | 1 268         | 470           | 198           |
| Humanmedizin/Gesundheitswissenschaften .....         | 1 781          | 1 128         | 1 602         | 1 028         | 179           | 100           |
| Veterinärmedizin .....                               | 208            | 180           | 200           | 175           | 8             | 5             |
| Agrar-, Forst- und Ernährungswissenschaften .....    | 514            | 282           | 420           | 235           | 94            | 47            |
| Ingenieurwissenschaften .....                        | 3 445          | 907           | 2 947         | 755           | 498           | 152           |
| Kunst, Kunstwissenschaft .....                       | 1 876          | 1 263         | 1 462         | 989           | 414           | 274           |
| Insgesamt  | 24 404         | 12 944        | 21 087        | 11 107        | 3 317         | 1 837         |

## Personal an Hochschulen am 1. Dezember 2010

04.36

| Hochschulart<br>Hochschule                                 | Personal       |               | Wissenschaftliches<br>und künstlerisches<br>Personal |               | Verwaltungs-,<br>technisches und<br>sonstiges Personal |               |
|--|----------------|---------------|--|---------------|--|---------------|
|  | ins-<br>gesamt | weib-<br>lich | zu-<br>sammen  | weib-<br>lich | zu-<br>sammen  | weib-<br>lich |
| Universitäten .....  | 38 036         | 21 251        | 22 077   | 9 101         | 15 959   | 12 150        |
| Freie Universität .....                                    | 7 986          | 4 132         | 5 770  | 2 651         | 2 216  | 1 481         |
| Technische Universität .....                               | 8 281          | 2 984         | 5 994  | 1 666         | 2 287  | 1 318         |
| Humboldt-Universität .....                                 | 6 535          | 3 326         | 5 002  | 2 286         | 1 533  | 1 040         |
| Charité-Universitätsmedizin .....                          | 14 308         | 10 384        | 4 755  | 2 336         | 9 553  | 8 048         |
| ESCP Europe Wirtschaftshochschule .....                    | 68             | 31            | 44   | 13            | 24   | 18            |
| ESMT European School of Management<br>and Technology ..... | 84             | 29            | 53   | 13            | 31   | 16            |
| Hertie School of Governance .....                          | 110            | 63            | 61   | 24            | 49   | 39            |
| Steinbeis-Hochschule .....                                 | 465            | 212           | 234  | 49            | 231  | 163           |
| Deutsche Universität für Weiterbildung .....               | 148            | 59            | 128  | 42            | 20   | 17            |
| International Psychoanalytic University .....              | 43             | 26            | 33   | 19            | 10   | 7             |
| Psychologische Hochschule .....                            | 8              | 5             | 3  | 2             | 5  | 3             |
| Kunsthochschulen .....                                     | 2 452          | 1 159         | 2 012  | 870           | 440  | 289           |
| Universität der Künste .....                               | 1 619          | 777           | 1 329  | 579           | 290  | 198           |
| Kunsthochschule Berlin-Weißensee .....                     | 242            | 125           | 179  | 87            | 63   | 38            |
| Hochschule für Musik „Hanns Eisler“ .....                  | 450            | 188           | 397  | 152           | 53   | 36            |
| Hochschule für Schauspielkunst „Ernst Busch“ ..            | 141            | 69            | 107  | 52            | 34   | 17            |

## Personal an Hochschulen am 1. Dezember 2010

| Hochschulart<br>Hochschule                                   | Personal       |               | Wissenschaftliches<br>und künstlerisches<br>Personal |               | Verwaltungs-,<br>technisches und<br>sonstiges Personal |               |
|--|----------------|---------------|--|---------------|--|---------------|
|  | ins-<br>gesamt | weib-<br>lich | zu-<br>sammen  | weib-<br>lich | zu-<br>sammen  | weib-<br>lich |
| Fachhochschulen  |                |               |  |               |  |               |
| (ohne Verwaltungsfachhochschulen) .....                      | 6 453          | 2 643         | 5 056  | 1 815         | 1 397  | 828           |
| Beuth Hochschule für Technik.....                            | 1 539          | 500           | 1 086  | 277           | 453  | 223           |
| Hochschule für Technik und Wirtschaft .....                  | 1 692          | 632           | 1 318  | 423           | 374  | 209           |
| Hochschule für Wirtschaft und Recht                          |                |               |  |               |  |               |
| – Fachbereich Wirtschaftswissenschaften .....                | 613            | 293           | 455  | 181           | 158  | 112           |
| – Fachbereich Duales Studium .....                           | 402            | 136           | 358  | 103           | 44   | 33            |
| – Fachbereiche Verwaltung, Recht, Polizei .....              | 422            | 148           | 382  | 115           | 40   | 33            |
| Alice Salomon Hochschule .....                               | 522            | 341           | 445  | 281           | 77   | 60            |
| Evangelische Hochschule .....                                | 226            | 136           | 190  | 105           | 36   | 31            |
| Katholische Hochschule für Sozialwesen .....                 | 263            | 166           | 227  | 143           | 36   | 23            |
| SRH Hochschule .....   | 64             | 23            | 55   | 16            | 9  | 7             |
| Mediadesign Hochschule .....                                 | 97             | 45            | 46   | 18            | 51   | 27            |
| Berliner Technische Kunsthochschule .....                    | 51             | 19            | 33   | 9             | 18   | 10            |
| EBC Hochschule .....   | 43             | 23            | 36   | 16            | 7  | 7             |
| Touro College .....  | 37             | 16            | 26   | 9             | 11   | 7             |
| bbw Hochschule .....   | 66             | 19            | 55   | 13            | 11   | 6             |
| IB-Hochschule .....  | 91             | 25            | 84   | 21            | 7  | 4             |
| Hochschule für Gesundheit und Sport .....                    | 86             | 29            | 74   | 23            | 12   | 6             |
| design-akademie .....  | 90             | 37            | 72   | 26            | 18   | 11            |
| BEST-Sabel-Hochschule .....                                  | 42             | 23            | 33   | 17            | 9  | 6             |
| Akkon-Hochschule   | 7              | 3             | 4  | 2             | 3  | 1             |
| Hochschule für Medien, Kommunikation<br>und Wirtschaft ..... | 22             | 9             | 16   | 4             | 6  | 5             |
| DEKRA Hochschule .....                                       | 40             | 9             | 32   | 5             | 8  | 4             |
| Quadriga Hochschule .....                                    | 11             | 4             | 6  | 3             | 5  | 1             |
| Hochschule der populären Künste .....                        | 27             | 7             | 23   | 5             | 4  | 2             |
| Verwaltungsfachhochschulen .....                             | 103            | 49            | 68   | 26            | 35   | 23            |
| Fachhochschule des Bundes<br>für öffentliche Verwaltung      |                |               |  |               |  |               |
| – Fachbereich Sozialversicherung .....                       | 65             | 30            | 48   | 17            | 17   | 13            |
| – Fachbereich Auswärtige Angelegenheiten .....               | 38             | 19            | 20   | 9             | 18   | 10            |
| Insgesamt  | 47 044         | 25 102        | 29 213   | 11 812        | 17 831   | 13 290        |
| darunter Teilzeitbeschäftigte                                | 25 663         | 13 623        | 19 841   | 8 650         | 5 822  | 4 973         |

→ Jahrbuch Brandenburg: 04.29

**Wissenschaftliches und künstlerisches Personal an Hochschulen  
am 1. Dezember 2010**

04.37

| Hochschulart<br>Hochschule                                | Wissen-<br>schaftliches<br>und künst-<br>lerisches<br>Personal | Hauptberuflich   |                                     |   |  | Neben-<br>beruf-<br>lich |
|---|--|------------------|-------------------------------------|---|--|--------------------------|
|   |  | Profes-<br>soren | Dozenten<br>und<br>Assis-<br>tenten | wissen-<br>schaftliche<br>u. künstl.<br>Mitarbeiter | Lehr-<br>kräfte für<br>besondere<br>Aufgaben |                          |
| Universitäten .....                                       | 22 077   | 1 647            | 98                                  | 10 698  | 278  | 9 356                    |
| Freie Universität .....                                   | 5 770  | 474              | 22                                  | 2 078   | 73   | 3 123                    |
| Technische Universität.....                               | 5 994  | 383              | 10                                  | 2 488   | 23   | 3 090                    |
| Humboldt-Universität.....                                 | 5 002  | 462              | 9                                   | 1 683   | 146  | 2 702                    |
| Charité-Universitätsmedizin.....                          | 4 755  | 267              | 53                                  | 4 389   | 34   | 12                       |
| ESCP Europe Wirtschaftshochschule .....                   | 44   | 9                | –                                   | 24  | –  | 11                       |
| ESMT European School of Management<br>and Technology..... | 53   | 20               | 4                                   | –   | –  | 29                       |
| Hertie School of Governance .....                         | 61   | 15               | –                                   | 15  | –  | 31                       |
| Steinbeis-Hochschule .....                                | 234  | 3                | –                                   | 9   | 2  | 220                      |
| Deutsche Universität für Weiterbildung .....              | 128  | 2                | –                                   | 9   | –  | 117                      |
| International Psychoanalytic University .....             | 33   | 10               | –                                   | 3   | –  | 20                       |
| Psychologische Hochschule.....                            | 3  | 2                | –                                   | –   | –  | 1                        |
| Kunsthochschulen .....                                    | 2 012  | 343              | 20                                  | 154   | 81   | 1 414                    |
| Universität der Künste .....                              | 1 329  | 210              | 20                                  | 149   | 36   | 914                      |
| Kunsthochschule Berlin-Weißensee .....                    | 179  | 41               | –                                   | 3   | 7  | 128                      |
| Hochschule für Musik „Hanns Eisler“ .....                 | 397  | 67               | –                                   | 1   | 26   | 303                      |
| Hochschule für Schauspielkunst „Ernst Busch“ ..           | 107  | 25               | –                                   | 1   | 12   | 69                       |



Wissenschaftliches und künstlerisches Personal an Hochschulen  
 am 1. Dezember 2010

 Noch:  
 04.37

| Hochschulart<br>Hochschule   | Wissen-<br>schaftliches<br>und künst-<br>lerisches<br>Personal | Hauptberuflich   |                                     |   |  | Neben-<br>beruf-<br>lich |
|--|--|------------------|-------------------------------------|---|--|--------------------------|
|  |  | Profes-<br>soren | Dozenten<br>und<br>Assis-<br>tenten | wissen-<br>schaftliche<br>u. künstl.<br>Mitarbeiter | Lehr-<br>kräfte für<br>besondere<br>Aufgaben |                          |
| <b>Fachhochschulen</b>   |  |                  |                                     |   |  |                          |
| (ohne Verwaltungsfachhochschulen) .....                              | 5 056  | 1 001            | 9                                   | 110   | 50   | 3 886                    |
| Beuth Hochschule für Technik.....                                    | 1 086  | 311              | –                                   | 24  | 7  | 744                      |
| Hochschule für Technik und Wirtschaft .....                          | 1 318  | 242              | –                                   | 14  | 35   | 1 027                    |
| <b>Hochschule für Wirtschaft und Recht</b>                           |  |                  |                                     |   |  |                          |
| – Fachbereich Wirtschaftswissenschaften .....                        | 455  | 79               | –                                   | 7   | 2  | 367                      |
| – Fachbereich Duales Studium .....                                   | 358  | 53               | –                                   | 1   | –  | 304                      |
| – Fachbereiche Verwaltung, Recht, Polizei .....                      | 382  | 57               | –                                   | 3   | –  | 322                      |
| Alice Salomon Hochschule .....                                       | 445  | 60               | –                                   | 23  | 1  | 361                      |
| Evangelische Hochschule .....  | 190  | 37               | –                                   | 2   | 1  | 150                      |
| Katholische Hochschule für Sozialwesen .....                         | 227  | 38               | –                                   | 19  | –  | 170                      |
| SRH Hochschule .....   | 55   | 18               | –                                   | 6   | –  | 31                       |
| Mediadesign Hochschule .....   | 46   | 33               | –                                   | –   | –  | 13                       |
| Berliner Technische Kunsthochschule .....                            | 33   | 10               | –                                   | 2   | –  | 21                       |
| EBC Hochschule .....   | 36   | 5                | –                                   | –   | –  | 31                       |
| Touro College .....  | 26   | 5                | 1                                   | –   | –  | 20                       |
| bbw Hochschule .....   | 55   | 7                | 5                                   | –   | –  | 43                       |
| IB-Hochschule .....  | 84   | 1                | –                                   | –   | –  | 83                       |
| Hochschule für Gesundheit und Sport .....                            | 74   | 15               | 1                                   | –   | 2  | 56                       |
| design-akademie .....  | 72   | 12               | 1                                   | –   | –  | 59                       |
| BEST-Sabel-Hochschule .....  | 33   | 4                | –                                   | 3   | –  | 26                       |
| Akkon-Hochschule .....   | 4  | 2                | –                                   | 2   | –  | –                        |
| <b>Hochschule für Medien, Kommunikation<br/>und Wirtschaft .....</b> | 16   | 3                | –                                   | 1   | –  | 12                       |
| DEKRA Hochschule .....   | 32   | 3                | 1                                   | –   | 2  | 26                       |
| Quadriga Hochschule .....  | 6  | 3                | –                                   | 3   | –  | –                        |
| Hochschule der populären Künste .....                                | 23   | 3                | –                                   | –   | –  | 20                       |
| <b>Verwaltungsfachhochschulen .....</b>                              | 68   | 14               | –                                   | –   | 36   | 18                       |
| <b>Fachhochschule des Bundes<br/>für öffentliche Verwaltung</b>      |  |                  |                                     |   |  |                          |
| – Fachbereich Sozialversicherung .....                               | 48   | 10               | –                                   | –   | 20   | 18                       |
| – Fachbereich Auswärtige Angelegenheiten ..                          | 20   | 4                | –                                   | –   | 16   | –                        |
| <b>Insgesamt</b>   | 29 213   | 3 005            | 127                                 | 10 962  | 445  | 14 674                   |
| darunter Teilzeitbeschäftigte  | 19 841   | 356              | 42                                  | 4 633   | 136  | 14 674                   |

→ Jahrbuch Brandenburg: 04.30

**Ausbildungsförderung nach dem  
Bundesausbildungsförderungsgesetz 2001 bis 2010<sup>1</sup>**

04.38

| Jahr     | Geförderte |             | Finanzieller Aufwand |                    | Durchschnittlicher<br>Förderungsbetrag <sup>2</sup> |                     |
|----------|------------|-------------|----------------------|--------------------|---|---------------------|
|          | Schüler    | Studierende | für<br>Schüler       | für<br>Studierende | pro<br>Schüler                                      | pro<br>Studierenden |
|          | Personen   |             | 1 000 EUR            |                    | EUR je Monat  |                     |
| 2001 ... | 10 232     | 30 228      | 23 135               | 97 139             | 313   | 392                 |
| 2002 ... | 11 754     | 32 771      | 29 005               | 110 475            | 327   | 401                 |
| 2003 ... | 13 474     | 33 812      | 32 956               | 116 719            | 325   | 402                 |
| 2004 ... | 15 097     | 33 824      | 36 648               | 118 446            | 321   | 405                 |
| 2005 ... | 15 947     | 33 647      | 39 810               | 117 167            | 322   | 408                 |
| 2006 ... | 16 635     | 32 702      | 41 268               | 113 459            | 322   | 409                 |
| 2007 ... | 17 201     | 32 115      | 41 703               | 109 137            | 318   | 404                 |
| 2008 ... | 18 253     | 32 807      | 45 683               | 115 428            | 336   | 427                 |
| 2009 ... | 19 380     | 34 110      | 52 967               | 132 439            | 358   | 465                 |
| 2010 ... | 20 253     | 36 608      | 57 010               | 142 361            | 369   | 470                 |

<sup>1</sup> ohne Geförderte mit verzinslichem Bankdarlehen  
nach § 18c des 18. BAföGÄndG vom 17. Juli 1996  
(BGBl. I S. 1006)

<sup>2</sup> bezogen auf den durchschnittlichen Monatsbestand

→ Jahrbuch Brandenburg: 04.31

### Bevölkerung 2010 nach Altersgruppen und allgemeinem Schulabschluss

| Altersgruppe in Jahren | Ins-gesamt     | Davon   |                         |                                      |              |                             |                      |   |
|------------------------|----------------|---|-------------------------|--------------------------------------|--------------|-----------------------------|----------------------|---|
|                        |                | mit allge-meinem Schul-abschluss <sup>1</sup> | davon mit Abschluss der |                                      |              |                             | ohne Schul-abschluss | noch nicht schul-pflichtig, Schüler, keine Angabe |
|                        |                |   | Haupt-/Volk-schule      | Polytechn. Ober-schule der ehem. DDR | Real-schule  | Fachhoch-schulreife, Abitur |                      |   |
| 1 000                  |                |   |                         |                                      |              |                             |                      |   |
| unter 25               | 773,8          | 251,2   | 42,4                    | –                                    | 79,0         | 129,7                       | 18,9                 | 503,7   |
| 25 bis unter 45        | 1 056,0        | 989,6   | 129,4                   | 81,2                                 | 243,5        | 535,5                       | 65,5                 | /   |
| 45 bis unter 65        | 927,4          | 863,0   | 167,7                   | 194,1                                | 171,3        | 329,9                       | 64,1                 | /   |
| 65 und älter .....     | 687,6          | 652,2   | 331,1                   | 42,4                                 | 112,1        | 166,5                       | 35,4                 | –   |
| <b>Insgesamt</b>       | <b>3 444,8</b> | <b>2 756,1</b>                                | <b>670,6</b>            | <b>317,8</b>                         | <b>606,0</b> | <b>1 161,6</b>              | <b>183,9</b>         | <b>504,9</b>                                      |
| deutsch.....           | 2 970,4        | 2 460,0                                       | 593,3                   | 315,7                                | 548,1        | 1 002,8                     | 75,6                 | 434,9   |
| ausländisch            | 474,4          | 296,1   | 77,4                    | /                                    | 57,9         | 158,9                       | 108,2                | 70,0  |

1 einschließlich ohne Angabe

Ergebnisse des Mikrozensus

04.39

### Bevölkerung 2010 nach Altersgruppen und beruflichem Abschluss

| Altersgruppe in Jahren | Ins-gesamt     | Davon                                       |                                   |                          |                      |  | Personen unter 15 Jahren, ohne Angabe |
|------------------------|----------------|---|-----------------------------------|--------------------------|----------------------|--|---------------------------------------|
|                        |                | mit berufsbildendem bzw. Hochschulabschluss |                                   |                          |                      | ohne beruflichen Ausbildungs-abschluss |                                       |
|                        |                | Lehr-/Anlern-ausbildung <sup>1</sup>        | Fach-schul-abschluss <sup>2</sup> | Fachhoch-schul-abschluss | Hoch-schul-abschluss |  |                                       |
| 1 000                  |                |   |                                   |                          |                      |  |                                       |
| unter 25               | 773,8          | 57,7  | /                                 | /                        | 5,4                  | 299,8                                  | 404,0                                 |
| 25 bis unter 45        | 1 056,0        | 434,8                                       | 64,1                              | 63,4                     | 249,3                | 244,2                                  | /                                     |
| 45 bis unter 65        | 927,4          | 440,0                                       | 86,8                              | 56,3                     | 183,9                | 159,9                                  | /                                     |
| 65 und älter .....     | 687,6          | 358,7                                       | 70,9                              | 35,3                     | 90,0                 | 132,7                                  | –                                     |
| <b>Insgesamt</b>       | <b>3 444,8</b> | <b>1 291,2</b>                              | <b>226,3</b>                      | <b>157,5</b>             | <b>528,6</b>         | <b>836,6</b>                           | <b>404,6</b>                          |
| deutsch.....           | 2 970,4        | 1 203,8                                     | 215,4                             | 144,0                    | 447,2                | 605,1                                  | 354,9                                 |
| ausländisch            | 474,4          | 87,4  | 11,0                              | 13,5                     | 81,4                 | 231,5                                  | 49,7                                  |

1 Anlernausbildung, Berufliches Praktikum, Berufsvorbereitungsjahr, Abschluss einer Lehrausbildung, Vorbereitungsdienst für den mittleren Dienst in der Öffentlichen Verwaltung, berufsqualifizierender Abschluss an einer Berufsfachschule/Kollegschule, Abschluss einer einjährigen Schule des Gesundheitswesens

2 Meister-/Technikerausbildung oder gleichwertiger Fachschulabschluss, Abschluss einer zwei- oder dreijährigen Schule des Gesundheitswesens, Abschluss einer Fachakademie oder Berufsakademie, Abschluss einer Verwaltungsfachhochschule, Abschluss der Fachschule der ehemaligen DDR

Ergebnisse des Mikrozensus

04.40

## Veranstaltungen an Volkshochschulen 2009 und 2010

04.41

| Anzahl<br>—<br>Belegungen/Besuche          | 2009 <sup>1</sup>                        | 2010 <sup>2</sup> |
|--|--|-------------------|
|  | Kurse                                    |                   |
| Anzahl.....                                | 17 667                                   | 17 940            |
| Belegungen.....                            | 209 797                                  | 214 419           |
| davon nach Stoffgebieten                   |  |                   |
| Politik – Gesellschaft – Umwelt.....       | 12 735                                   | 12 924            |
| darunter                                   |  |                   |
| Politik.....                               | 1 953                                    | 3 098             |
| Psychologie.....                           | 2 300                                    | 2 323             |
| Umweltbildung.....                         | 1 108                                    | 1 094             |
| Geschichte/Zeitgeschehen.....              | 880                                      | 870               |
| Kultur – Gestalten.....                    | 34 361                                   | 35 272            |
| darunter                                   |  |                   |
| Tanz.....                                  | 8 571                                    | 8 870             |
| Malen/Zeichnen/Drucktechniken.....         | 8 042                                    | 8 238             |
| Medienpraxis.....                          | 2 349                                    | 3 044             |
| Plastisches Gestalten.....                 | 3 338                                    | 3 201             |
| Gesundheit.....                            | 41 437                                   | 43 620            |
| darunter                                   |  |                   |
| Gymnastik/Bewegung.....                    | 21 615                                   | 21 825            |
| Autogenes Training/Yoga/Entspannung.....   | 12 622                                   | 13 577            |
| Ernährung.....                             | 4 346                                    | 5 470             |
| Erkrankungen/Heilmethoden.....             | 759                                      | 1 035             |
| Arbeit – Beruf.....                        | 27 909                                   | 26 204            |
| darunter                                   |  |                   |
| luk Grundlagen/allgemeine Anwendungen..... | 13 132                                   | 13 459            |
| Organisation/Management.....               | 2 259                                    | 2 457             |
| Rechnungswesen.....                        | 1 133                                    | 1 008             |
| Technische luk - Anwendungen.....          | 780                                      | 885               |
| Grundbildung und Schulabschluss.....       | 3 936                                    | 3 528             |
| darunter                                   |  |                   |
| Alphabetisierung/Elementarbildung.....     | 1 090                                    | 1 063             |
| Rechnen/Mathematik.....                    | 474                                      | 563               |
| Sprachen.....                              | 89 419                                   | 92 871            |
| Deutsch als Fremdsprache.....              | 36 117                                   | 38 276            |
| Deutsch als Muttersprache.....             | 350                                      | 333               |
| Auftrags-/Vertragsmaßnahmen.....           | 674                                      | 674               |
| Fächerübergreifende Kurse.....             | 539                                      | 803               |
| Fremdsprachen.....                         | 51 739                                   | 52 785            |
|  | Vortragsreihen und Einzelveranstaltungen |                   |
| Anzahl.....                                | 1 072                                    | 970               |
| Besuche.....                               | 20 202                                   | 15 690            |

1 Kurse einschließlich 950 Auftrags-/Vertragsmaßnahmen mit 10 061 Belegungen

2 Kurse einschließlich 623 Auftrags-/Vertragsmaßnahmen mit 6 884 Belegungen

**Volkshochschulen 2010 nach Bezirken**

| Bezirk                | Kurse <sup>1</sup> | Belegungen |         | Dozenten <sup>2</sup> | Einzelveranstaltungen und Vortragsreihen |         |
|-----------------------|--------------------|------------|---------|-----------------------|--|---------|
|                       |                    | insgesamt  | je Kurs |                       | insgesamt                                | Besuche |
| Mitte .....           | 2 653              | 32 203     | 12,1    | 728                   | 154                                      | 1 080   |
| Friedrh.-Kreuzb. .... | 1 292              | 17 290     | 13,4    | 298                   | 23                                       | 267     |
| Pankow .....          | 1 452              | 16 435     | 11,3    | 292                   | 55                                       | 947     |
| Charlbg.-Wilmerstd.   | 1 530              | 19 957     | 13,0    | 365                   | 33                                       | 430     |
| Spandau .....         | 882                | 10 567     | 12,0    | 201                   | 77                                       | 997     |
| Steglitz-Zehlend....  | 1 998              | 24 753     | 12,4    | 402                   | 142                                      | 1 942   |
| Tempelh.-Schöneb.     | 1 749              | 21 681     | 12,4    | 374                   | 233                                      | 4 973   |
| Neukölln .....        | 1 557              | 18 725     | 12,0    | 280                   | 23                                       | 535     |
| Treptow-Köpenick      | 1 197              | 13 300     | 11,1    | 248                   | 74                                       | 1 675   |
| Marzahn-Hellersd.     | 1 271              | 13 061     | 10,3    | 198                   | 36                                       | 596     |
| Lichtenberg.....      | 979                | 10 204     | 10,4    | 210                   | 65                                       | 789     |
| Reinickendorf.....    | 1 380              | 16 243     | 11,8    | 274                   | 55                                       | 1 459   |
| Berlin                | 17 940             | 214 419    | 12,0    | x                     | 970                                      | 15 690  |

04.42

1 einschließlich 623 Auftrags-/Vertragsmaßnahmen mit 6 884 Belegungen

2 Dozenten, die in mehreren Bezirken tätig waren, wurden mehrfach gezählt.

**Prüfungen für Zertifikate  
des Deutschen Volkshochschul-Verbandes e. V. 2010**

| Prüfungsfach                   | Prüfungsteilnehmer |                  | Mit Prüfungsergebnis |                 |
|--------------------------------|--------------------|------------------|----------------------|-----------------|
|                                | insgesamt          | darunter externe | bestanden            | nicht bestanden |
| Deutsch für den Beruf.....     | 22                 | 18               | 14                   | 8               |
| Deutsch A2.....                | 3                  | -                | 3                    | -               |
| Deutsch B1 .....               | 239                | 2                | 205                  | 34              |
| Deutshtest für Zuwanderer...   | 2 107              | 115              | 1 806                | 301             |
| Deutsch Plus.....              | 144                | 60               | 74                   | 70              |
| Deutsch C1 .....               | 17                 | -                | 11                   | 6               |
| Englisch B1/B2/C1 .....        | 81                 | 57               | 66                   | 15              |
| Englisch Technik B2.....       | 1                  | 1                | 1                    | -               |
| Englisch Wirtschaft B1/B2..... | 2                  | 2                | 1                    | 1               |
| Französisch B1/B2 .....        | 6                  | -                | 5                    | 1               |
| Italienisch B1/B2.....         | 2                  | -                | 2                    | -               |
| Spanisch B1 .....              | 9                  | 2                | 9                    | -               |
| Sonstige.....                  | 18                 | 18               | 14                   | 4               |
| Insgesamt                      | 2 651              | 275              | 2 211                | 440             |

04.43

## Musikschulen 2009 nach Bezirken

04.44

| Bezirk               | Teilnehmer |          | Lehrkräfte | Lehrstätten | Finanzierung        |           |
|----------------------|------------|----------|------------|-------------|---------------------|-----------|
|                      | insgesamt  | weiblich |            |             | Unterrichtsgebühren | Zuschüsse |
|                      | Anzahl     |          |            |             |                     |           |
| Mitte .....          | 3 704      | 2 223    | 237        | 22          | 1 607               | 1 580     |
| Friedrh.-Kreuzb..... | 3 098      | 1 775    | 183        | 3           | 1 360               | 1 335     |
| Pankow.....          | 3 959      | 2 306    | 226        | 5           | 1 720               | 1 481     |
| Charlbg.-Wilmerstd.  | 5 288      | 3 293    | 263        | 27          | 2 505               | 1 376     |
| Spandau .....        | 2 312      | 1 366    | 117        | 10          | 945                 | 634       |
| Steglitz-Zehlend.... | 5 386      | 3 313    | 320        | 43          | 3 093               | 1 683     |
| Tempelh.-Schöneb.    | 4 645      | 2 622    | 210        | 42          | 1 854               | 1 504     |
| Neukölln.....        | 4 142      | 2 775    | 195        | 25          | 971                 | 1 289     |
| Treptow-Köpenick     | 2 779      | 1 727    | 145        | 15          | 1 065               | 1 166     |
| Marzahn-Hellersd.    | 893        | 532      | 69         | 4           | 458                 | 634       |
| Lichtenberg.....     | 6 205      | 3 314    | 127        | 70          | 909                 | 1 292     |
| Reinickendorf.....   | 2 389      | 1 361    | 136        | 46          | 1 223               | 701       |
| Berlin               | 44 800     | 26 607   | 2 228      | 312         | 17 710              | 14 675    |

→ Jahrbuch Brandenburg: 04.37

### Öffentliche Bibliotheken 2010 nach Bezirken

| Bezirk<br>—<br>Bibliothek  | Bibliotheken <sup>1</sup><br>(31. 12.) | Medienbestand<br>(31. 12.) | Entleihungen |
|--|--|----------------------------|--------------|
| Mitte .....  | 11                                     | 532 872                    | 2 800 005    |
| Friedrh.-Kreuzb.....   | 6                                      | 327 366                    | 1 393 968    |
| Pankow .....   | 8                                      | 433 745                    | 1 875 145    |
| Charlbg.-Wilmerd.....  | 8                                      | 278 052                    | 1 458 936    |
| Spandau .....  | 9                                      | 364 388                    | 1 158 261    |
| Steglitz-Zehlend.....  | 6                                      | 342 401                    | 2 313 914    |
| Tempelh.-Schöneb.....  | 8                                      | 313 390                    | 1 671 275    |
| Neukölln .....   | 4                                      | 276 981                    | 1 482 770    |
| Treptow-Köpenick.....  | 10                                     | 310 147                    | 1 171 510    |
| Marzahn-Hellersd.....  | 6                                      | 317 150                    | 1 394 001    |
| Lichtenberg .....  | 4                                      | 300 782                    | 1 711 079    |
| Reinickendorf.....   | 7                                      | 305 014                    | 1 439 795    |
| Stadtbüchereien<br>zusammen .....                                      | 87                                     | 4 102 288                  | 19 870 659   |
| Stiftung Zentral- und<br>Landesbibliothek<br>Berlin <sup>2</sup> ..... | 1                                      | 3 388 147                  | 3 708 503    |
| Insgesamt  | 88                                     | 7 490 435                  | 23 579 162   |

04.45

<sup>1</sup> einschließlich Mediotheken in Bildungs- und Schulzentren

<sup>2</sup> nach Integration von Senatsbibliothek und Berliner Gesamtkatalog

Quelle: Senatskanzlei - Kulturelle Angelegenheiten

→ Jahrbuch Brandenburg: 04.32

## Bühnen in der Spielzeit 2009/10

04.46

| Bühne  | Vorstellungen |       |                        |                               |                          |                          | Durchschnittliche Platzkapazität <sup>2</sup> | Besuche <sup>3</sup> |
|--|---------------|-------|------------------------|-------------------------------|--------------------------|--------------------------|---|----------------------|
|  | insgesamt     | Opern | Operetten und Musicals | Ballett- und Tanzvorführungen | Schauspiele <sup>1</sup> | sonstige Veranstaltungen |   |                      |
| Staatliche Bühnen  |               |       |                        |                               |                          |                          |   |                      |
| Ballett der Stiftung Oper in Berlin .....                    | 113           | -     | -                      | 100                           | -                        | 13                       | 1 285   | 122 404              |
| bat-Studiotheater .....                                      | 127           | -     | -                      | 3                             | 110                      | 14                       | 115   | 8 291                |
| Stiftung Berliner Philharmoniker .....                       | 100           | -     | -                      | -                             | -                        | 100                      | 2 392   | 232 416              |
| Stiftung Berliner Philharmoniker (Kammermusiksaal) .....     | 40            | -     | -                      | -                             | -                        | 40                       | 1 141   | 29 649               |
| Theater an der Parkaue .....                                 | 151           | -     | -                      | -                             | 36                       | 115                      | 329   | 34 642               |
| Theater an der Parkaue (Nebenbühne) .....                    | 312           | -     | -                      | 4                             | 125                      | 183                      | 90  | 25 235               |
| Theater an der Parkaue (Theaterpädagogische Workshops) ..... | 594           | -     | -                      | -                             | -                        | 594                      | -   | 18 022               |
| Deutsche Oper Berlin .....                                   | 172           | 146   | -                      | -                             | -                        | 26                       | 1 814   | 242 869              |
| Deutsche Oper (Foyer) .....                                  | 30            | -     | -                      | -                             | -                        | 30                       | 178   | 4 431                |
| Deutsche Staatsoper Berlin .....                             | 184           | 124   | 7                      | -                             | -                        | 53                       | 1 073   | 178 064              |
| Deutsche Staatsoper (Apollosaal) .....                       | 42            | -     | -                      | -                             | -                        | 42                       | 179   | 7 041                |
| Deutsche Staatsoper (Konzerthaus) .....                      | 9             | -     | -                      | -                             | -                        | 9                        | 1 428   | 11 041               |
| Deutsche Staatsoper (Philharmonie) .....                     | 19            | -     | -                      | -                             | -                        | 19                       | 2 339   | 41 476               |
| Deutsches Theater .....                                      | 246           | -     | -                      | -                             | 222                      | 24                       | 560   | 112 607              |
| Deutsches Theater (Foyer) .....                              | 46            | -     | -                      | 1                             | -                        | 45                       | 57  | 2 137                |
| Kammerspiele .....   | 250           | -     | -                      | -                             | 222                      | 28                       | 210   | 44 983               |
| Kammerspiele (Foyer) .....                                   | 218           | -     | -                      | 48                            | 123                      | 47                       | 60  | 10 436               |
| Komische Oper .....  | 232           | 147   | 22                     | -                             | -                        | 63                       | 1 131   | 166 310              |
| Komische Oper (Foyer) .....                                  | 10            | -     | -                      | -                             | -                        | 10                       | 96  | 742                  |
| Konzerthaus Berlin (Großer Saal) .....                       | 120           | -     | -                      | -                             | -                        | 120                      | 1 234   | 109 855              |
| Konzerthaus Berlin (Kleiner Saal) .....                      | 81            | -     | -                      | -                             | -                        | 81                       | 372   | 21 266               |
| Konzerthaus Berlin (Musik-Club) .....                        | 59            | -     | -                      | -                             | -                        | 59                       | 82  | 4 123                |
| Konzerthaus Berlin (Werner-Otto-Saal) .....                  | 47            | -     | -                      | -                             | -                        | 47                       | 162   | 4 631                |
| Maxim Gorki Theater .....                                    | 246           | -     | -                      | -                             | 215                      | 31                       | 376   | 72 868               |
| Maxim Gorki Theater (Studiobühne/Foyer) .....                | 191           | -     | -                      | -                             | 135                      | 56                       | 73  | 12 276               |
| Volksbühne (Großes Haus) .....                               | 200           | 3     | -                      | 12                            | 126                      | 59                       | 453   | 61 097               |
| Volksbühne (Kleine Spielstätten) .....                       | 423           | -     | 10                     | 2                             | 126                      | 285                      | 121   | 38 562               |
| Zusammen   | 4 262         | 420   | 39                     | 170                           | 1 440                    | 2 193                    | 472   | 1 617 474            |



## Bühnen in der Spielzeit 2009/10

| Bühne   | Vorstellungen |            |                        |                               |                          |                          | Durchschnittliche Platzkapazität <sup>2</sup> | Besuche <sup>3</sup> |
|---|---------------|------------|------------------------|-------------------------------|--------------------------|--------------------------|---|----------------------|
|   | insgesamt     | Opern      | Operetten und Musicals | Ballett- und Tanzvorführungen | Schauspiele <sup>1</sup> | sonstige Veranstaltungen |   |                      |
| Private Bühnen  |               |            |                        |                               |                          |                          |   |                      |
| Berliner Ensemble .....                                   | 295           | 18         | 10                     | –                             | 244                      | 23                       | 669   | 159 327              |
| Berliner Ensemble (Probebühne und Foyer)                  | 245           | –          | –                      | –                             | 159                      | 86                       | 117   | 23 385               |
| Die Schaubude (Puppentheater) .....                       | 231           | –          | –                      | –                             | –                        | 231                      | 95  | 16 919               |
| Friedrichstadtpalast (Große Revue) .....                  | 234           | –          | –                      | –                             | –                        | 234                      | 1 893   | 351 545              |
| Friedrichstadtpalast (Kinderrevue) .....                  | 41            | –          | –                      | –                             | –                        | 41                       | 1 893   | 76 862               |
| Grips Theater .....                                       | 356           | –          | –                      | –                             | 149                      | 207                      | 270   | 85 945               |
| Grips Theater (Theaterpädagogische Veranstaltungen) ..... | 546           | –          | –                      | –                             | –                        | 546                      | –   | 13 359               |
| Hebbel am Ufer-HAU 1 .....                                | 161           | –          | –                      | 33                            | 39                       | 89                       | 246   | 31 276               |
| Hebbel am Ufer-HAU 2 .....                                | 188           | 3          | –                      | 30                            | 85                       | 70                       | 166   | 23 356               |
| Hebbel am Ufer-HAU 3 .....                                | 155           | –          | –                      | 21                            | 101                      | 33                       | 98  | 12 117               |
| Kleines Theater .....                                     | 135           | –          | 34                     | –                             | 70                       | 31                       | 93  | 8 083                |
| Komödie .....   | 313           | –          | –                      | –                             | 307                      | 6                        | 600   | 103 009              |
| Neuköllner Oper .....                                     | 231           | 103        | 104                    | –                             | –                        | 24                       | 210   | 23 362               |
| Neuköllner Oper (Kulturcafe) .....                        | 38            | –          | –                      | –                             | –                        | 38                       | 54  | 1 615                |
| Renaissance-Theater .....                                 | 280           | –          | –                      | –                             | 257                      | 23                       | 412   | 83 297               |
| Schaubühne am Lehniner Platz .....                        | 466           | –          | –                      | 16                            | 430                      | 20                       | 258   | 94 500               |
| Sophiensäle .....   | 318           | –          | –                      | 86                            | 75                       | 157                      | 79  | 17 443               |
| Theater 89 .....  | 69            | –          | –                      | –                             | 69                       | –                        | 57  | 3 486                |
| Theater am Kurfürstendamm .....                           | 304           | –          | –                      | –                             | 285                      | 19                       | 780   | 106 980              |
| theater im palais .....                                   | 245           | –          | –                      | –                             | 92                       | 153                      | 96  | 13 340               |
| Theater unterm Dach (Gastspiele) .....                    | 158           | –          | –                      | –                             | 126                      | 32                       | 45  | 5 288                |
| Theater zum westlichen Stadthirschen .....                | 3             | –          | –                      | –                             | 3                        | –                        | 53  | 125                  |
| Vaganten-Bühne .....                                      | 196           | –          | –                      | –                             | 194                      | 2                        | 91  | 13 181               |
| Zaubertheater .....                                       | 175           | –          | –                      | –                             | –                        | 175                      | 93  | 2 948                |
| <b>Zusammen</b>   | <b>5 383</b>  | <b>124</b> | <b>148</b>             | <b>186</b>                    | <b>2 685</b>             | <b>2 240</b>             | <b>329</b>                                    | <b>1 270 748</b>     |
| <b>Bühnen insgesamt</b>                                   | <b>9 645</b>  | <b>544</b> | <b>187</b>             | <b>356</b>                    | <b>4 125</b>             | <b>4 433</b>             | <b>x</b>                                      | <b>2 888 222</b>     |

1 einschließlich Kinder- und Jugendstücke

2 Platzkapazität ist veränderbar und wechselt mit den Inszenierungen

3 einschließlich der Besuche auf Dienstplätzen und Inhaber von Freikarten

→ Jahrbuch Brandenburg: 04.36

## Museen 2009

04.47

| Museumsart  | Museen | Museen mit Angabe der Besuche | Besuche    | Sonderausstellungen |
|---|--------|-------------------------------|------------|---------------------|
| Volkskunde- und Heimatkundemuseen.....            | 20     | 20                            | 623 122    | 50                  |
| Kunstmuseen .....                                 | 36     | 29                            | 2 852 273  | 141                 |
| Schloss- und Burgmuseen....                       | 11     | 9                             | 448 389    | 8                   |
| Naturkundliche Museen.....                        | 5      | 4                             | 543 570    | 11                  |
| Naturwissenschaftliche und technische Museen .... | 18     | 10                            | 667 816    | 32                  |
| Historische und archäologische Museen .....       | 31     | 28                            | 5 368 228  | 43                  |
| Kulturgeschichtliche Spezialmuseen .....          | 33     | 26                            | 1 381 592  | 78                  |
| Mehrere Museen in einem Museumskomplex...         | 3      | 3                             | 1 450 273  | 44                  |
| Insgesamt   | 157    | 129                           | 13 335 263 | 407                 |

→ Jahrbuch Brandenburg: 04.40

Quelle: Institut für Museumsforschung

## Besuche der Museen 2009

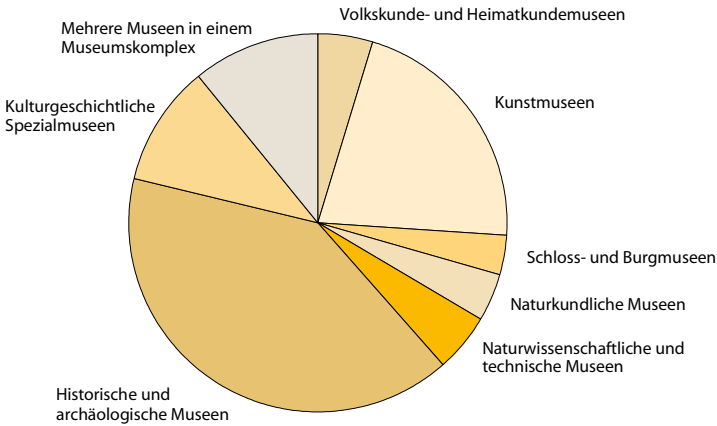

**Filmtheater 2006 bis 2010**

| Merkmal  | 2006   | 2007   | 2008   | 2009   | 2010   | Veränderung<br>2010 gegen-<br>über 2009<br>in % |
|--|--------|--------|--------|--------|--------|---|
| Filmtheater .....  | 289    | 285    | 284    | 284    | 274    | - 3,5   |
| Sitzplätze .....   | 55 376 | 54 430 | 54 663 | 54 421 | 51 556 | - 5,3   |
| je Filmtheater .....                                     | 192    | 191    | 192    | 192    | 188    | - 1,8   |
| je 1 000 Einwohner <sup>1</sup> .....                    | 16,3 r | 16,0 r | 16,0 r | 15,8 r | 15,0   | - 5,6   |
| Filmbesuche in 1 000 .....                               | 9 640  | 9 075  | 9 260  | 10 148 | 9 522  | - 6,2   |
| Jährliche Filmbesuche<br>je Einwohner <sup>1</sup> ..... | 2,8 r  | 2,7    | 2,7    | 3,0    | 2,8    | - 6,5   |

<sup>1</sup> fortgeschriebene Bevölkerung  
im Jahresdurchschnitt

Quelle: FFA Filmförderungsanstalt

→ Jahrbuch Brandenburg: 04.33

04.48

**Besuche von Planetarien und Sternwarten 1990 bis 2010**

| Jahr     | Ins-<br>gesamt | Zeiss-Groß-<br>planetarium | Planetarium<br>am Insulaner | Wilhelm-<br>Foerster<br>Sternwarte | Archenhold-<br>Sternwarte |
|----------|----------------|----------------------------|-----------------------------|------------------------------------|---------------------------|
| 1990 ... | 278 022        | 101 500                    | 100 276                     | 46 546                             | 29 700                    |
| 1991 ... | 288 421        | 145 050                    | 76 895                      | 37 248                             | 29 228                    |
| 1992 ... | 300 858        | 160 038                    | 77 080                      | 35 303                             | 28 437                    |
| 1993 ... | 306 678        | 162 157                    | 80 675                      | 33 196                             | 30 650                    |
| 1994 ... | 334 493        | 178 800                    | 88 105                      | 34 721                             | 32 867                    |
| 1995 ... | 308 245        | 167 632                    | 92 715                      | 32 898                             | 15 000 <sup>1</sup>       |
| 1996 ... | 337 947        | 186 858                    | 103 753                     | 33 959                             | 13 377 <sup>2</sup>       |
| 1997 ... | 321 076        | 162 734                    | 95 940                      | 31 987                             | 30 415                    |
| 1998 ... | 272 382        | 111 378                    | 92 277                      | 24 860                             | 43 867                    |
| 1999 ... | 273 398        | 100 062                    | 97 993                      | 27 443                             | 47 900                    |
| 2000 ... | 256 916        | 103 450                    | 98 600                      | 23 226                             | 31 640                    |
| 2001 ... | 243 896        | 91 558                     | 97 379                      | 21 135                             | 33 824                    |
| 2002 ... | 242 717        | 92 666                     | 97 326                      | 22 750                             | 29 975                    |
| 2003 ... | 237 014        | 90 144                     | 80 022                      | 30 360                             | 36 488                    |
| 2004 ... | 247 993        | 88 261                     | 108 588                     | 18 226                             | 32 918                    |
| 2005 ... | 213 213        | 87 952                     | 72 166                      | 19 695                             | 33 400                    |
| 2006 ... | 196 505        | 87 580                     | 70 757                      | 13 282                             | 24 886                    |
| 2007 ... | 194 303        | 85 703                     | 69 872                      | 15 267                             | 23 461                    |
| 2008 ... | 201 997        | 83 197                     | 76 574                      | 18 500                             | 23 726                    |
| 2009 ... | 206 757        | 83 786                     | 75 499                      | 20 335                             | 27 137                    |
| 2010 ... | 174 273        | 76 302                     | 57 909 <sup>3</sup>         | 14 109 <sup>3</sup>                | 25 953                    |

<sup>1</sup> ab 1. 6. geschlossen

<sup>2</sup> ab September geöffnet

<sup>3</sup> drei Monate Notbetrieb wegen Umbau

Quelle: Angaben der Institutionen

04.49

## Besuche in den Tiergärten 1990 bis 2010

04.50

| Jahr     | Aquarium  | Zoologischer Garten | Tierpark  |
|----------|-----------|---------------------|-----------|
| 1990 ... | 1 382 773 | 2 487 620           | 2 173 410 |
| 1991 ... | 1 179 800 | 2 214 017           | 1 218 626 |
| 1992 ... | 1 086 093 | 1 984 627           | 1 118 118 |
| 1993 ... | 1 047 498 | 1 889 625           | 1 103 877 |
| 1994 ... | 963 941   | 1 872 777           | 1 112 298 |
| 1995 ... | 984 264   | 1 902 259           | 1 214 456 |
| 1996 ... | 929 014   | 1 711 785           | 1 117 469 |
| 1997 ... | 907 823   | 1 689 766           | 1 071 207 |
| 1998 ... | 920 777   | 1 658 035           | 1 023 326 |
| 1999 ... | 860 831   | 1 631 562           | 1 411 743 |
| 2000 ... | 939 900   | 1 820 942           | 1 112 850 |
| 2001 ... | 938 145   | 1 602 100           | 1 068 371 |
| 2002 ... | 969 730   | 1 686 516           | 1 112 168 |
| 2003 ... | 1 100 000 | 1 700 000           | 1 106 972 |
| 2004 ... | 768 914   | 1 471 494           | 815 864   |
| 2005 ... | 762 673   | 1 570 756           | 1 180 566 |
| 2006 ... | 823 978   | 1 576 962           | 865 518   |
| 2007 ... | 918 251   | 2 273 136           | 910 466   |
| 2008 ... | 897 596   | 2 103 941           | 967 443   |
| 2009 ... | 912 176   | 2 106 531           | 947 828   |
| 2010 ... | 913 498   | 1 970 555           | 966 862   |

Quelle: Angaben der Institutionen

## Besuche in den Tiergärten 2001 bis 2010

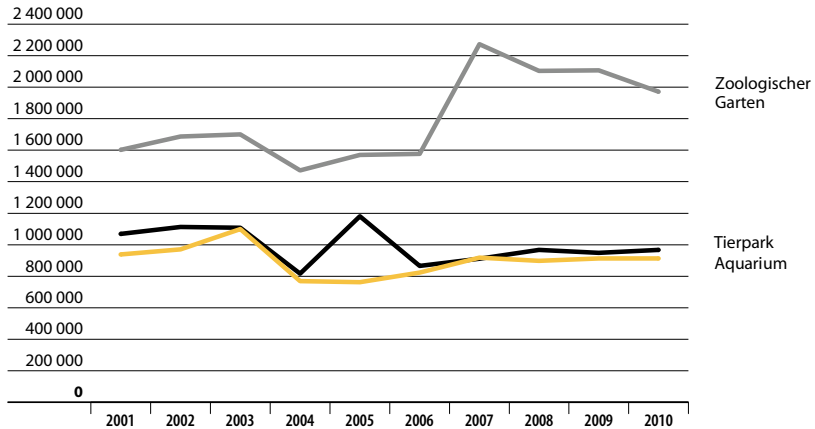

**Tierbestand der Tiergärten am 31. Dezember 2010**

| Tierklasse<br>Ordnung/<br>Unterordnung | Zoologischer Garten<br>und Aquarium |        | Tierpark   |        |
|--|-------------------------------------|--------|------------|--------|
|  | Individuen                          | Formen | Individuen | Formen |
| Säugetiere .....                       | 1 028                               | 174    | 1 403      | 192    |
| darunter                               |                                     |        |            |        |
| Nagetiere .....                        | 136                                 | 19     | 348        | 19     |
| Raubtiere .....                        | 158                                 | 32     | 146        | 45     |
| Paarhufer .....                        | 347                                 | 62     | 582        | 75     |
| Unpaarhufer .....                      | 38                                  | 11     | 79         | 12     |
| Herrentiere .....                      | 230                                 | 35     | 120        | 20     |
| Vögel .....                            | 2 310                               | 329    | 2 362      | 384    |
| darunter                               |                                     |        |            |        |
| Straußenvögel .....                    | 23                                  | 6      | 5          | 2      |
| Pinguine .....                         | 49                                  | 4      | 49         | 2      |
| Schreitvögel/Flamingos                 | 246                                 | 26     | 276        | 23     |
| Greifvögel .....                       | 33                                  | 15     | 80         | 31     |
| Gänsevögel .....                       | 1 018                               | 64     | 628        | 116    |
| Hühnervögel .....                      | 126                                 | 24     | 125        | 36     |
| Sperlingsvögel .....                   | 330                                 | 79     | 401        | 68     |
| Reptilien .....                        | 435                                 | 73     | 570        | 106    |
| darunter                               |                                     |        |            |        |
| Schildkröten .....                     | 105                                 | 21     | 397        | 46     |
| Krokodile .....                        | 8                                   | 3      | 9          | 4      |
| Echsen .....                           | 206                                 | 28     | 65         | 20     |
| Schlangen .....                        | 110                                 | 20     | 99         | 36     |
| Amphibien/Lurche .....                 | 500                                 | 52     | 44         | 4      |
| Fische .....                           | 6 006                               | 586    | 1 131      | 117    |
| Knorpelfische .....                    | 54                                  | 18     | 11         | 1      |
| Knochenfische .....                    | 5 952                               | 568    | 1 120      | 116    |
| Wirbellose .....                       | 6 854                               | 340    | 1 951      | 81     |
| Insgesamt                              | 17 133                              | 1 554  | 7 461      | 884    |

Quelle: Angaben der Institutionen

04.51

**Mitglieder der Sportvereine einschließlich Betriebssportgemeinschaften<sup>1</sup>  
am 1. Januar 2011 nach Altersgruppen**

04.52

| Altersgruppe<br>in Jahren | Insgesamt      |   | Männlich       |   |             | Weiblich       |   |             |
|---------------------------|----------------|---|----------------|---|-------------|----------------|---|-------------|
|                           | absolut        | je 1 000<br>Einwoh-<br>ner <sup>2</sup> | absolut        | je 1 000<br>Einwoh-<br>ner <sup>2</sup> | %           | absolut        | je 1 000<br>Einwoh-<br>ner <sup>2</sup> | %           |
| unter 7 ...               | 29 606         | 140,4                                   | 16 429         | 151,7                                   | 55,5        | 13 177         | 128,4                                   | 44,5        |
| 7 bis unter 15 ...        | 90 160         | 426,7                                   | 58 454         | 540,3                                   | 64,8        | 31 706         | 307,5                                   | 35,2        |
| 15 bis unter 19 ...       | 33 407         | 327,3                                   | 23 057         | 440,9                                   | 69,0        | 10 350         | 207,9                                   | 31,0        |
| 19 bis unter 21 ...       | 14 037         | 201,9                                   | 9 993          | 290,8                                   | 71,2        | 4 044          | 115,0                                   | 28,8        |
| 21 bis unter 27 ...       | 32 439         | 109,5                                   | 23 417         | 163,4                                   | 72,2        | 9 022          | 59,0                                    | 27,8        |
| 27 bis unter 41 ...       | 69 821         | 99,0                                    | 47 841         | 133,3                                   | 68,5        | 21 980         | 63,5                                    | 31,5        |
| 41 bis unter 51 ...       | 72 083         | 128,0                                   | 46 778         | 160,7                                   | 64,9        | 25 305         | 93,0                                    | 35,1        |
| 51 bis unter 61 ...       | 50 828         | 115,9                                   | 30 797         | 142,1                                   | 60,6        | 20 031         | 90,3                                    | 39,4        |
| 61 und mehr .....         | 87 148         | 110,2                                   | 47 364         | 138,3                                   | 54,3        | 39 784         | 88,7                                    | 45,7        |
| <b>Insgesamt</b>          | <b>479 529</b> | <b>141,6</b>                            | <b>304 130</b> | <b>183,7</b>                            | <b>63,4</b> | <b>175 399</b> | <b>101,3</b>                            | <b>36,6</b> |

1 insgesamt 1 931 Sportvereine und Betriebssport-  
gemeinschaften, die dem Landessportbund Berlin  
am Stichtag angehörten

2 bezogen auf die melderechtlich registrierten Einwohner  
am Ort der Hauptwohnung zum 31. 12. 2010

→ Jahrbuch Brandenburg: 04.41

**Mitglieder der Sportvereine einschließlich Betriebssportgemeinschaften<sup>1</sup>  
am 1. Januar 2011 nach Bezirken**

04.53

| Bezirk                    | Insgesamt      |            | Männlich       |            |                            | Weiblich       |            |                            |
|---------------------------|----------------|------------|----------------|------------|----------------------------|----------------|------------|----------------------------|
|                           | absolut        | %          | absolut        | %          | in %<br>von ins-<br>gesamt | absolut        | %          | in %<br>von ins-<br>gesamt |
| Mitte .....               | 51 767         | 10,8       | 37 911         | 12,5       | 73,2                       | 13 856         | 7,9        | 26,8                       |
| Friedrh.-Kreuzb. ....     | 29 167         | 6,1        | 19 201         | 6,3        | 65,8                       | 9 966          | 5,7        | 34,2                       |
| Pankow .....              | 33 023         | 6,9        | 20 053         | 6,6        | 60,7                       | 12 970         | 7,4        | 39,3                       |
| Charlbg.-Wilmerd.         | 69 612         | 14,5       | 41 546         | 13,7       | 59,7                       | 28 066         | 16,0       | 40,3                       |
| Spandau .....             | 46 362         | 9,7        | 28 239         | 9,3        | 60,9                       | 18 123         | 10,3       | 39,1                       |
| Steglitz-Zehlend.....     | 55 657         | 11,6       | 34 904         | 11,5       | 62,7                       | 20 753         | 11,8       | 37,3                       |
| Tempelh.-Schöneb.         | 39 814         | 8,3        | 26 177         | 8,6        | 65,7                       | 13 637         | 7,8        | 34,3                       |
| Neukölln .....            | 31 435         | 6,6        | 19 397         | 6,4        | 61,7                       | 12 038         | 6,9        | 38,3                       |
| Treptow-Köpenick          | 43 571         | 9,1        | 28 265         | 9,3        | 64,9                       | 15 306         | 8,7        | 35,1                       |
| Marzahn-Hellersd.         | 15 388         | 3,2        | 9 956          | 3,3        | 64,7                       | 5 432          | 3,1        | 35,3                       |
| Lichtenberg .....         | 26 955         | 5,6        | 15 502         | 5,1        | 57,5                       | 11 453         | 6,5        | 42,5                       |
| Reinickendorf.....        | 36 778         | 7,7        | 22 979         | 7,6        | 62,5                       | 13 799         | 7,9        | 37,5                       |
| <b>Berlin<sup>2</sup></b> | <b>479 529</b> | <b>100</b> | <b>304 130</b> | <b>100</b> | <b>63,4</b>                | <b>175 399</b> | <b>100</b> | <b>36,6</b>                |

1 insgesamt 1 931 Sportvereine und Betriebssport-  
gemeinschaften, die dem Landessportbund Berlin  
am Stichtag angehörten

2 außerdem 137 944 Sportler (Mitglieder in Betriebs-  
sportverband, Camping, DJK, DLRG, DOG, FKK, Forum  
für Sportgeschichte, Sportärzte, Sportlehrer, Sport-  
journalisten, Studentensportverband u. a.), für die eine  
Zuordnung zu einem betreuenden Sportamt nicht  
möglich ist

**Sportanlagen<sup>1</sup> am 31. Dezember 2009 und 2010 nach Bezirken**

| Bezirk                 | Kleinspielfelder |                               | Großspielfelder |                               | Tennisanlagen <sup>2</sup> |                               | 400 m-Rundlaufbahnen |                               |
|------------------------|------------------|-------------------------------|-----------------|-------------------------------|----------------------------|-------------------------------|----------------------|-------------------------------|
|                        | Anzahl           | Sportfläche in m <sup>2</sup> | Anzahl          | Sportfläche in m <sup>2</sup> | Anzahl                     | Sportfläche in m <sup>2</sup> | Anzahl               | Sportfläche in m <sup>2</sup> |
| 2009                   |                  |                               |                 |                               |                            |                               |                      |                               |
| Mitte .....            | 47               | 65 054                        | 25              | 201 131                       | 22                         | 25 214                        | 4                    | 22 632                        |
| Friedrh.-Kreuzb. ....  | 43               | 79 807                        | 9               | 60 272                        | 6                          | 8 946                         | 4                    | 20 769                        |
| Pankow .....           | 59               | 106 565                       | 26              | 191 701                       | 11                         | 17 866                        | 10                   | 51 806                        |
| Charlbg.-Wilmerisd.    | 64               | 90 851                        | 42              | 308 616                       | 38                         | 46 649                        | 9                    | 46 807                        |
| Spandau .....          | 40               | 50 836                        | 31              | 218 545                       | 20                         | 27 890                        | 10                   | 49 906                        |
| Steglitz-Zehlend. .... | 79               | 168 877                       | 21              | 144 785                       | 37                         | 44 024                        | 8                    | 43 795                        |
| Tempelh.-Schöneb.      | 62               | 106 954                       | 25              | 173 530                       | 21                         | 28 955                        | 7                    | 37 484                        |
| Neukölln .....         | 62               | 119 082                       | 23              | 170 164                       | 15                         | 16 446                        | 9                    | 48 894                        |
| Treptow-Köpenick       | 67               | 152 410                       | 32              | 220 736                       | 40                         | 51 537                        | 8                    | 43 547                        |
| Marzahn-Hellersd.      | 48               | 66 232                        | 18              | 120 744                       | 9                          | 10 451                        | 6                    | 31 616                        |
| Lichtenberg .....      | 52               | 89 355                        | 17              | 118 583                       | 13                         | 16 492                        | 4                    | 22 169                        |
| Reinickendorf .....    | 55               | 107 747                       | 27              | 191 594                       | 32                         | 40 226                        | 10                   | 51 559                        |
| Berlin                 | 678              | 1 203 769                     | 296             | 2 120 401                     | 264                        | 334 695                       | 89                   | 470 983                       |
| 2010                   |                  |                               |                 |                               |                            |                               |                      |                               |
| Mitte .....            | 47               | 65 054                        | 25              | 201 131                       | 22                         | 25 214                        | 4                    | 22 632                        |
| Friedrh.-Kreuzb. ....  | 43               | 79 807                        | 9               | 60 272                        | 6                          | 8 946                         | 4                    | 20 769                        |
| Pankow .....           | 59               | 106 565                       | 26              | 191 701                       | 11                         | 17 866                        | 10                   | 51 806                        |
| Charlbg.-Wilmerisd.    | 64               | 90 851                        | 42              | 308 616                       | 44                         | 52 996                        | 9                    | 46 807                        |
| Spandau .....          | 41               | 54 944                        | 32              | 224 866                       | 20                         | 27 890                        | 10                   | 49 906                        |
| Steglitz-Zehlend. .... | 79               | 168 877                       | 21              | 144 785                       | 43                         | 48 378                        | 8                    | 43 795                        |
| Tempelh.-Schöneb.      | 62               | 106 954                       | 25              | 170 471                       | 21                         | 28 955                        | 7                    | 37 484                        |
| Neukölln .....         | 62               | 119 082                       | 23              | 170 164                       | 15                         | 16 446                        | 9                    | 48 894                        |
| Treptow-Köpenick       | 65               | 142 849                       | 32              | 219 358                       | 41                         | 52 868                        | 7                    | 38 749                        |
| Marzahn-Hellersd.      | 48               | 66 232                        | 18              | 120 744                       | 9                          | 10 451                        | 6                    | 31 616                        |
| Lichtenberg .....      | 54               | 91 807                        | 17              | 118 583                       | 12                         | 15 785                        | 4                    | 22 169                        |
| Reinickendorf .....    | 55               | 107 747                       | 27              | 191 594                       | 34                         | 43 772                        | 10                   | 51 559                        |
| Berlin                 | 679              | 1 200 768                     | 297             | 2 122 285                     | 278                        | 349 565                       | 88                   | 466 185                       |

1 ohne Sportanlagen mit besonderer Zweckbestimmung  
 2 ungedeckte Tennisanlagen

Quelle: Senatsverwaltung für Inneres und Sport

Städtische Bäder<sup>1</sup> 2009 und 2010 nach Bezirken

04.55

| Bezirk                 | Frei- und Sommerbäder |                                   |                                    | Hallenbäder |                                   |                                    |
|------------------------|-----------------------|-----------------------------------|------------------------------------|-------------|-----------------------------------|------------------------------------|
|                        | Anzahl                | Wasserfläche<br>in m <sup>2</sup> | je 1 000<br>Einwohner <sup>2</sup> | Anzahl      | Wasserfläche<br>in m <sup>2</sup> | je 1 000<br>Einwohner <sup>2</sup> |
| 2009                   |                       |                                   |                                    |             |                                   |                                    |
| Mitte .....            | 4                     | 25 073                            | 75,2                               | 4           | 3 399                             | 10,2                               |
| Friedrh.-Kreuzb. ....  | 1                     | 3 917                             | 14,6                               | 5           | 2 190                             | 8,1                                |
| Pankow .....           | 2                     | 5 179                             | 14,2                               | 5           | 4 462                             | 12,2                               |
| Charlbg.-Wilmerdsd.    | 4                     | 16 296                            | 50,9                               | 8           | 2 593                             | 8,1                                |
| Spandau .....          | 3                     | 3 054                             | 13,7                               | 5           | 2 045                             | 9,1                                |
| Steglitz-Zehlend. .... | 4                     | 133 989                           | 456,2                              | 4           | 1 293                             | 4,4                                |
| Tempelh.-Schöneb.      | 2                     | 5 020                             | 15,0                               | 5           | 3 473                             | 10,4                               |
| Neukölln .....         | 3                     | 6 767                             | 21,7                               | 5           | 1 836                             | 5,9                                |
| Treptow-Köpenick       | 7                     | 100 830                           | 418,3                              | 4           | 2 140                             | 8,9                                |
| Marzahn-Hellersd.      | 1                     | 187                               | 0,8                                | 4           | 2 033                             | 8,2                                |
| Lichtenberg .....      | 1                     | 18 500                            | 71,2                               | 5           | 2 724                             | 10,5                               |
| Reinickendorf .....    | 2                     | 119 200                           | 494,5                              | 4           | 1 563                             | 6,5                                |
| <b>Berlin</b>          | <b>34</b>             | <b>438 012</b>                    | <b>127,2</b>                       | <b>58</b>   | <b>29 750</b>                     | <b>8,6</b>                         |
| 2010                   |                       |                                   |                                    |             |                                   |                                    |
| Mitte .....            | 4                     | 25 073                            | 75,2                               | 4           | 3 399                             | 10,2                               |
| Friedrh.-Kreuzb. ....  | 1                     | 3 917                             | 14,5                               | 5           | 2 190                             | 8,1                                |
| Pankow .....           | 2                     | 5 179                             | 14,0                               | 5           | 4 462                             | 12,0                               |
| Charlbg.-Wilmerdsd.    | 4                     | 16 296                            | 50,9                               | 8           | 2 593                             | 8,1                                |
| Spandau .....          | 3                     | 3 054                             | 13,5                               | 5           | 2 045                             | 9,0                                |
| Steglitz-Zehlend. .... | 4                     | 133 989                           | 453,1                              | 4           | 1 293                             | 4,4                                |
| Tempelh.-Schöneb.      | 2                     | 5 020                             | 14,9                               | 5           | 3 473                             | 10,3                               |
| Neukölln .....         | 3                     | 6 767                             | 21,7                               | 5           | 1 836                             | 5,9                                |
| Treptow-Köpenick       | 7                     | 100 830                           | 415,7                              | 4           | 2 140                             | 8,8                                |
| Marzahn-Hellersd.      | 1                     | 187                               | 0,7                                | 4           | 2 033                             | 8,1                                |
| Lichtenberg .....      | 1                     | 18 500                            | 70,7                               | 5           | 2 724                             | 10,4                               |
| Reinickendorf .....    | 2                     | 119 200                           | 493,6                              | 4           | 1 563                             | 6,5                                |
| <b>Berlin</b>          | <b>34</b>             | <b>438 012</b>                    | <b>126,6</b>                       | <b>58</b>   | <b>29 750</b>                     | <b>8,6</b>                         |

1 öffentliche oder vergleichbar nutzbare Bäder

Quelle: Senatsverwaltung für Inneres und Sport

2 bezogen auf die fortgeschriebene Bevölkerung  
am 31.12.2009 bzw. am 31.12.2010



**Öffentliche Kinderspielplätze am 31. Dezember 2010  
 nach Bezirken**

| Bezirk               | Kinderspielplätze <sup>1</sup> |                | Darunter anrechenbare Spielplätze <sup>2</sup> |                |   |
|----------------------|--------------------------------|----------------|--|----------------|---|
|                      | Anzahl                         | m <sup>2</sup> | Anzahl   | m <sup>2</sup> | m <sup>2</sup><br>je Einwohner <sup>3</sup> |
| Mitte .....          | 264                            | 365 959        | 233  | 216 141        | 0,7   |
| Friedrh.-Kreuzb..... | 180                            | 270 038        | 169  | 173 703        | 0,7   |
| Pankow .....         | 212                            | 399 336        | 202  | 231 647        | 0,7   |
| Charlbg.-Wilmerd.    | 129                            | 209 527        | 123  | 167 228        | 0,5   |
| Spandau .....        | 105                            | 154 745        | 101  | 141 065        | 0,7   |
| Steglitz-Zehlend.... | 146                            | 210 318        | 143  | 168 338        | 0,6   |
| Tempelh.-Schöneb.    | 172                            | 406 145        | 154  | 201 218        | 0,6   |
| Neukölln .....       | 134                            | 312 053        | 131  | 173 934        | 0,6   |
| Treptow-Köpenick     | 150                            | 227 699        | 138  | 142 664        | 0,6   |
| Marzahn-Hellersd.    | 137                            | 209 896        | 129  | 94 557         | 0,4   |
| Lichtenberg.....     | 143                            | 297 235        | 123  | 123 508        | 0,5   |
| Reinickendorf.....   | 70                             | 174 258        | 65   | 90 557         | 0,4   |
| Berlin               | 1 842                          | 3 237 209      | 1 711  | 1 924 560      | 0,6   |

04.56

1 Fläche einschließlich Rahmengrün

2 Sie beinhalten anrechenbare Spielplätze entsprechend Definition/Richtlinien des Stadtentwicklungsplans. Enthalten sind die pädagogisch betreuten Spielplätze, wenn sich die Gesamtfläche im Eigentum Berlins befindet. Zeitweise nutzbare Anlagen sind angerechnet, wenn mindestens halbjährlich von Frühjahr bis Herbst eine tägliche Vollzeitznutzung möglich ist. Nicht angerechnet werden grundsätzlich die Waldspielplätze und die als Kinderbauernhof geführten Anlagen.

3 bezogen auf die melderechtlich registrierten Einwohner am Ort der Hauptwohnung zum 31. 12. 2010; gemäß Kinderspielplatzgesetz gilt für die Berechnung des Bedarfs an öffentlicher Spielplatzfläche je Versorgungsbereich ein Richtwert von 1 m<sup>2</sup> nutzbarer Fläche je Einwohner

Quelle: Senatsverwaltung für Stadtentwicklung

## Christliche Religionsgemeinschaften 2010

04.57

| Merkmal   | Evangelische Kirche  | Römisch-katholische Kirche |
|---|----------------------|----------------------------|
| Organisation und Einrichtungen (Stand: 31. 12. 2010)    |                      |                            |
| Gemeindemitglieder .....                                | 660 006 <sup>1</sup> | 318 248                    |
| Kirchen, Kapellen, Versammlungsräume .....              | 270                  | 108                        |
| Superintendenturen .....                                | 13                   | x                          |
| Rechtlich selbständige Kirchengemeinden/Pfarreien ..... | 190                  | 63                         |
| Fest gegründete Pfarrstellen bei Kirchengemeinden ..... | 587                  | x                          |
| Sonstige Seelsorgebezirke .....                         | •                    | 10                         |
| Weltgeistliche .....                                    | •                    | 81                         |
| In Gemeinden tätige Ordensgeistliche .....              | •                    | 14                         |
| Sonstige/sonstige ordinierte Geistliche .....           | •                    | 39                         |
| Äußerungen des kirchlichen Lebens 2010 <sup>1</sup>     |                      |                            |
| Trauungen .....   | 1 080                | 376                        |
| Taufen (einschließlich Erwachsenentaufen) .....         | 4 367                | 1 700                      |
| darunter Taufen ab 18 Jahren (Religionsmündige) .....   | 754                  | •                          |
| Erstkommunionen .....                                   | x                    | 1 633                      |
| Konfirmationen/Firmungen .....                          | 3 093                | 1 021                      |
| Bestattungen/Beerdigungen .....                         | 7 206                | 1 600                      |
| Abendmahlsgäste (Durchschnitt gewöhnlicher Sonntage)    | 17 319               | x                          |
| Gottesdienste je Monat (Durchschnitt) .....             | 1 516                | 3 052                      |
| Kirchenbesucher (Durchschnitt gewöhnlicher Sonntage)... | 16 600               | 32 825                     |
| Übertritte zur Kirche .....                             | 293                  | 89                         |
| Wiederaufnahmen in der Kirche .....                     | 630                  | 151                        |
| Austritte aus der Kirche .....                          | 8 067                | 5 228                      |

<sup>1</sup> Evangelische Kirche Stand 2009

→ Jahrbuch Brandenburg: 04.43

### Jüdische Religionsgemeinschaften 2010

| Merkmal  | Jüdische Gemeinde | Adass Jisroel <sup>1</sup> |
|--|-------------------|----------------------------|
| Organisation und Einrichtungen (Stand: 31. 12. 2010) |                   |                            |
| Gemeindemitglieder .....                             | 10 541            | 900                        |
| Synagogen einschließlich Betsäle .....               | 7                 | 1                          |
| Rabbiner .....                                       | 4                 | 1                          |
| Sonstige feste Stellen im Dienst der Gemeinde .....  | 390               | 10                         |
| Äußerungen des Gemeindelebens 2010                   |                   |                            |
| Bar Mizwa .....                                      | 13                | 1                          |
| Bat Mizwa .....                                      | 17                | 1                          |
| Trauungen .....                                      | 4                 | •                          |
| Beerdigungen nach den rituellen Vorschriften .....   | 164               | •                          |
| Gottesdienste je Monat (Durchschnitt) .....          | 120               | 40                         |
| Teilnehmer an Gottesdiensten (Durchschnitt) .....    | 160               | 35                         |
| Eintritte in die Gemeinde .....                      | 338               | 1                          |
| Wiederaufnahme in die Gemeinde .....                 | 13                | •                          |
| Austritte aus der Gemeinde .....                     | 474               | 1                          |

<sup>1</sup> Stand 31. 12. 2009 bzw. 2009

04.58

### Islamische Religionsgemeinschaften 2010

| Merkmal   | Islamische Gemeinde <sup>1</sup> | Ahmadiyya Muslim Jamaat |
|---|----------------------------------|-------------------------|
| Organisation und Einrichtungen (Stand: 31. 12. 2010)  |                                  |                         |
| Mitglieder .....                                      | 249 000                          | 220                     |
| darunter „deutsche“ Muslime .....                     | 97 000                           | •                       |
| Begegnungsstätten (Moscheen, Versammlungsräume) ..... | 128                              | 1                       |
| Religiöse Repräsentanten                              |                                  |                         |
| hauptamtlich .....                                    | 77                               | 2                       |
| ehrenamtlich .....                                    | 164                              | 1                       |
| Sonstige in der Gemeinde tätige Personen              |                                  |                         |
| hauptamtlich .....                                    | •                                | –                       |
| ehrenamtlich .....                                    | 1 380                            | 10                      |

<sup>1</sup> Stand 31. 12. 2009

04.59

## Weitere Religions- und Weltanschauungsgemeinschaften 2010

04.60

| Religions- / Weltanschauungs-<br>gemeinschaft  | Mit-<br>glieder | Begeg-<br>nungs-<br>stätten <sup>1</sup> | Religiöse<br>Repräsentanten |                   | Sonstige in der<br>Gemeinde tätige<br>Personen |                   |  |
|--|-----------------|--|-----------------------------|-------------------|--|-------------------|--|
|  |                 |  | haupt-<br>amtlich           | ehren-<br>amtlich | haupt-<br>amtlich                              | ehren-<br>amtlich |  |
| <b>Christliche Gemeinden</b>   |                 |  |                             |                   |  |                   |  |
| Äthiopisch-Orthodoxe Tewahedo Kirche <sup>2</sup> ....   | 150             | 1  | 1                           | 2                 | •  | 2                 |  |
| Afrikanische Ökumenische Kirche e.V.....   | 48              | 1  | •                           | 1                 | •  | 1                 |  |
| Alt-Katholische Kirche .....   | 370             | 1  | 1                           | 6                 | 1  | 10                |  |
| Apostelamt Jesu Christi .....  | 3 704           | 22                                       | •                           | 315               | •  | 130               |  |
| Apostolische Kirche Urchristl. Mission <sup>2</sup> .....  | 53              | 1  | 1                           | •                 | •  | •                 |  |
| Armenische Kirchen- und Kulturgemeinde <sup>2</sup>  | 125             | 2  | 1                           | 5                 | •  | 8                 |  |
| Berlin International Church .....  | 195             | 1  | 2                           | 7                 | 2  | 40                |  |
| Berliner Diözese der Russisch-<br>Orthodoxen Kirche <sup>2</sup> .....                               | 15 000          | 5  | 8                           | 3                 | 1  | 15                |  |
| Berliner Mennoniten Gemeinde .....   | 112             | 5  | 1                           | 5                 | •  | 10                |  |
| Bund Freikirchlicher Pfingstgemeinden <sup>3</sup> .....   | 1 000           | 25                                       | 1                           | •                 | 20   | •                 |  |
| Christengemeinschaft in Berlin <sup>3</sup> .....  | 3 000           | 3  | 9                           | •                 | 4  | 28                |  |
| Christianskirken (Die Dänische Kirche) .....   | 150             | 1  | 1                           | •                 | 2  | 8                 |  |
| Die Heilsarmee .....   | 183             | 5  | 8                           | 13                | 2  | 52                |  |
| Evangelisch-Freikirchliche Gemeinde<br>Zwingli-Kirche (Baptisten) <sup>2</sup> .....                 | 6 319           | 83                                       | 40                          | 85                | 24   | 600               |  |
| Evangelische Freikirche<br>Christus-Gemeinde Berlin .....  | 250             | 1  | 3                           | 100               | •  | •                 |  |
| Evangelisch-methodistische Kirche .....  | 1 453           | 12                                       | 14                          | •                 | •  | •                 |  |
| Evangelische Brüdergemeinde Berlin<br>(Herrnhuter) .....   | 549             | 5  | 2                           | 10                | 2  | 71                |  |
| Evangelische Koreanische Presby-<br>terianische Berlin Gemeinde .....                                | 40              | 1  | •                           | 1                 | •  | 5                 |  |
| Finnische Lutherische Gemeinde Berlin .....  | 807             | 1  | 1                           | •                 | •  | 25                |  |
| Freikirche der Siebenten-Tags-Adventisten<br>Gemeinde Gottes Neue Nazarethkirche<br>Feste Burg ..... | 1 523           | 22                                       | 16                          | 28                | •  | 286               |  |
| 30   | 1               | •  | 2                           | •                 | 2  |                   |  |
| Griechisch-Orthodoxe Gemeinde<br>Christi Himmelfahrt zu Berlin <sup>3</sup> .....                    | 10 000          | 2  | 2                           | •                 | •  | 40                |  |
| Johannische Kirche <sup>3</sup> .....  | 850             | 3  | 10                          | 11                | •  | 250               |  |
| Kirche des Nazareners .....  | 176             | 4  | 3                           | •                 | •  | 22                |  |
| Kirche Jesu Christi der Heiligen<br>der letzten Tage .....   | 1 373           | 6  | •                           | 17                | •  | 396               |  |
| Koptisch-Orthodoxe Gemeinde .....  | 70              | 4  | 1                           | 3                 | •  | •                 |  |
| Mülheimer Verband freikirchlich-<br>evangelischer Gemeinden .....                                    | 550             | 7  | 6                           | 4                 | 2  | 40                |  |

## Weitere Religions- und Weltanschauungsgemeinschaften 2010

 Noch:  
 04.60

| Religions- / Weltanschauungs-<br>gemeinschaft  | Mit-<br>glieder | Begeg-<br>nungs-<br>stätten <sup>1</sup> | Religiöse<br>Repräsentanten |                   | Sonstige in der<br>Gemeinde tätige<br>Personen |                   |
|--|-----------------|--|-----------------------------|-------------------|--|-------------------|
|  |                 |  | haupt-<br>amtlich           | ehren-<br>amtlich | haupt-<br>amtlich                              | ehren-<br>amtlich |
| <b>Neuapostolische Kirche</b>  |                 |  |                             |                   |  |                   |
| Berlin-Brandenburg KdöR .....  | 12 812          | 28                                       | 4                           | 9                 | •  | 499               |
| Neue Kirche in Deutschland .....   | 138             | 2  | 1                           | 1                 | 2  | 4                 |
| <b>Religionsgemeinschaft<br/>der Zeugen Jehovas .....</b>                                    | <b>6 362</b>    | <b>32</b>                                | <b>58</b>                   | <b>991</b>        | <b>•</b>                                       | <b>5 135</b>      |
| <b>Religiöse Gesellschaft der Freunde<br/>(Quäker) .....</b>                                 | <b>24</b>       | <b>1</b>                                 | <b>•</b>                    | <b>•</b>          | <b>•</b>                                       | <b>•</b>          |
| <b>Rumänische Orthodoxe Pfarrei<br/>„Hl. Erzengel Michael und Gabriel“<sup>3</sup> .....</b> | <b>4 000</b>    | <b>1</b>                                 | <b>1</b>                    | <b>•</b>          | <b>•</b>                                       | <b>11</b>         |
| Russisch-Orthodoxe Kirche im Ausland .....   | 1 000           | 1  | 1                           | 1                 | •  | 10                |
| Schwedische Kirche, Victoriage-meinde <sup>3</sup> .....                                     | 600             | 1  | 2                           | 1                 | 20   | 45                |
| Selbständige Ev.-Lutherische Kirche .....  | 2 415           | 12                                       | 5                           | 10                | 6  | 100               |
| Serbisch-Orthodoxe Kirchengemeinde <sup>3</sup> .....  | 10 000          | 2  | 3                           | 10                | •  | 3                 |
| St. George's Anglican Church .....   | 130             | 1  | 1                           | 1                 | 1  | 24                |
| Syrisch-Orthodoxe Kirche von Antiochien <sup>2,3</sup>                                       | 2 414           | 8  | –                           | 4                 | –  | 120               |
| <b>Buddhismus</b>  |                 |  |                             |                   |  |                   |
| <b>Bo Mun Sa Verein der Buddhistischen<br/>Religion und Kultur Berlin e.V. ....</b>          | <b>15</b>       | <b>•</b>                                 | <b>•</b>                    | <b>•</b>          | <b>•</b>                                       | <b>15</b>         |
| <b>Buddhistisch-Vietnamesische Gemeinde<br/>Linh Thuu Pagode .....</b>                       | <b>80</b>       | <b>1</b>                                 | <b>4</b>                    | <b>3</b>          | <b>•</b>                                       | <b>10</b>         |
| Buddhistische Gesellschaft Berlin <sup>2</sup> .....   | 85              | 1  | •                           | 3                 | •  | •                 |
| Kwan Um Zen Schule Deutschland .....   | 80              | 5  | •                           | 4                 | •  | 2                 |
| Rigpa Zentrum Berlin .....   | 245             | 1  | •                           | •                 | 14   | 10                |
| Tibetisch-Buddhistisches Zentrum Berlin .....  | 98              | 1  | 2                           | •                 | •  | 2                 |
| Zen Dojo Berlin e.V. ....  | 31              | 1  | •                           | •                 | •  | 10                |
| Zen-Vereinigung Berlin e.V. ....   | 67              | 1  | 1                           | •                 | •  | 8                 |
| <b>Alevitische Gemeinde zu Berlin e.V.<sup>3</sup> .....</b>                                 | <b>2 500</b>    | <b>1</b>                                 | <b>4</b>                    | <b>50</b>         | <b>5</b>                                       | <b>50</b>         |
| <b>Bahá'í-Religion .....</b>   | <b>280</b>      | <b>•</b>                                 | <b>•</b>                    | <b>81</b>         | <b>3</b>                                       | <b>•</b>          |
| <b>Sikh Gemeinde Berlin .....</b>  | <b>300</b>      | <b>1</b>                                 | <b>1</b>                    | <b>5</b>          | <b>1</b>                                       | <b>5</b>          |
| <b>Sufi-Bewegung<sup>3</sup> .....</b>   | <b>85</b>       | <b>1</b>                                 | <b>•</b>                    | <b>10</b>         | <b>•</b>                                       | <b>7</b>          |
| <b>Weltanschauungsgemeinschaften</b>   |                 |  |                             |                   |  |                   |
| <b>Humanistischer Verband -<br/>Landesverband Berlin .....</b>                               | <b>5 700</b>    | <b>50</b>                                | <b>1</b>                    | <b>1</b>          | <b>995</b>                                     | <b>800</b>        |
| <b>Unitarische Kirche in Berlin .....</b>  | <b>62</b>       | <b>1</b>                                 | <b>•</b>                    | <b>1</b>          | <b>•</b>                                       | <b>6</b>          |

1 Kirchen, Moscheen, Tempel, Versammlungsräume

2 Stand 2009

3 Zahlen zum Teil geschätzt



Vorbemerkungen..... 177

Tabellen..... 180

Sozialhilfe

**Ausgaben und Einnahmen der Sozialhilfe 2010**

05.01 ... nach dem SGB XII ..... 180

05.02 ... nach Bezirken..... 182

05.03 **Empfänger von Leistungen nach dem SGB XII  
am 31. Dezember 2010 nach Bezirken** ..... 183

05.04 **Empfänger laufender Hilfe zum Lebensunterhalt  
am 31. Dezember 2010 nach Bezirken** ..... 185

05.05 **Empfänger von Grundsicherung im Alter  
und bei Erwerbsminderung  
am 31. Dezember 2010 nach Bezirken** ..... 186

05.06 **Empfänger von Leistungen  
nach dem 5. bis 9. Kapitel SGB XII  
am 31. Dezember 2010 nach Bezirken** ..... 187

Asylbewerberleistungen

05.07 **Ausgaben und Einnahmen für Asylbewerber 2007 bis 2009** ..... 188

**Empfänger von Asylbewerberleistungen**

05.08 ... 1996 bis 2009 ..... 189

05.09 ... am 31. Dezember 2009 nach Art der Hilfe und Unterbringung ..... 190

05.10 ... am 31. Dezember 2009 nach Art der Hilfe und Altersgruppen ..... 190

**Empfänger von Asylbewerberregelleistungen  
am 31. Dezember 2009**

05.11 ... nach Staatsangehörigkeit, Form der Leistung  
und Art der Unterbringung ..... 191

05.12 ... nach Bezirken und Art der Unterbringung ..... 192

**Haushalte von Empfängern von Asylbewerberregelleistungen**

05.13 ... 1996 bis 2009 nach Haushaltstyp ..... 193

05.14 ... am 31. Dezember 2009 nach Haushaltstyp  
und Alter des Haushaltsvorstandes ..... 193

Wohngeld

**Haushalte mit Wohngeld**

05.15 ... und durchschnittlicher monatlicher  
Wohngeldanspruch 2005 bis 2010 ..... 194

05.16 ... 2008 bis 2010 nach der sozialen Stellung ..... 195

05.17 **Gezahlte Wohngeldbeträge und durchschnittlicher  
monatlicher Wohngeldanspruch 2010 nach Bezirken** ..... 195

Pflegeversicherung

05.18 **Leistungsempfänger nach dem Pflegeversicherungsgesetz  
am 15. Dezember 2009 nach Pflegestufen und Altersgruppen** ..... 196

05.19 **Pflegedienste am 15. Dezember 2009 nach Bezirken** ..... 197

05.20 **Pflegeheime am 15. Dezember 2009 nach Bezirken** ..... 198

05.21 **Pflegegeldempfänger am 31. Dezember 2009** ..... 198

## Kinder- und Jugendhilfe

|       |   |            |
|-------|---|------------|
|       | <b>Ausgaben und Einnahmen der Jugendhilfe</b>   |            |
| 05.22 | ... 2008 bis 2010 .....   | 199        |
| 05.23 | ... 2010 nach Trägergruppen .....   | 199        |
| 05.24 | <b>Hilfen/Beratungen für junge Menschen 2010<br/>nach Hilfearten und persönlichen Merkmalen .....</b>     | <b>200</b> |
| 05.25 | <b>Familienorientierte Hilfen/Beratungen 2010<br/>nach der Familiensituation .....</b>                    | <b>203</b> |
|       | <b>Hilfen/Beratungen für junge Menschen/Familien 2010</b>   |            |
| 05.26 | ... nach Gründen für die Hilfgewährung und Hilfearten .....   | 204        |
| 05.27 | ... nach Bezirken und Hilfearten .....  | 206        |
| 05.28 | ... nach Bezirken und Trägergruppen .....   | 206        |
| 05.29 | <b>Adoptionswesen 2001 bis 2010<br/>nach Trägergruppen .....</b>  | <b>207</b> |
| 05.30 | <b>Pflegschaften, Beistandschaften, Pflegeurlaubnis<br/>und Sorgerecht 2006 bis 2010 .....</b>            | <b>208</b> |
| 05.31 | <b>Vorläufige Schutzmaßnahmen<br/>für Kinder und Jugendliche 2010 .....</b>                               | <b>209</b> |
| 05.32 | <b>Maßnahmen der Jugendarbeit 2008 .....</b>  | <b>210</b> |
| 05.33 | <b>Einrichtungen der Jugendhilfe am 31. Dezember 2010<br/>nach Bezirken und Einrichtungsgruppen .....</b> | <b>211</b> |
|       | <b>Tageseinrichtungen für Kinder am 1. März 2010</b>  |            |
| 05.34 | ... nach Trägern, Altersgruppen der Kinder und Art der Einrichtung....                                    | 212        |
| 05.35 | ... nach Bezirken.....  | 213        |
| 05.36 | <b>Öffentlich geförderte Kindertagespflege am 1. März 2010<br/>nach Bezirken.....</b>                     | <b>213</b> |
|       | <b>Schwerbehinderte</b>   |            |
| 05.37 | <b>Schwerbehinderte Menschen 2001 bis 2009.....</b>   | <b>214</b> |
|       | <b>Kriegsopfer</b>  |            |
| 05.38 | <b>Kriegsopferfürsorge 2002 bis 2010 .....</b>  | <b>215</b> |



Dem Abschnitt Öffentliche Sozialleistungen liegen Angaben aus Erhebungen der amtlichen Statistik zugrunde.

*Durch umfangreiche Gesetzesänderungen zum 1. Januar 2005 (z. B. Inkrafttreten des „Vierten Gesetzes für moderne Dienstleistungen am Arbeitsplatz“ sowie des Sozialgesetzbuches Zwölftes Buch – SGB XII) gab es wesentliche Änderungen innerhalb der Statistiken der Sozialhilfe und des Wohngeldes.*

Mit dem Gesetz zur Weiterentwicklung der Kinder- und Jugendhilfe vom 8. September 2005 wurde die Statistik der Einrichtungen und tätigen Personen der Kinder- und Jugendhilfe, insbesondere der Kindertagesbetreuung in den §§ 22–25 SGB VIII neu geregelt. Die Angaben werden jetzt – beginnend 15. März 2006 – jährlich erhoben, seit 2009 Stichtag 1. März.

#### Definitionen und methodische Hinweise

##### Leistungen der Sozialhilfe und Grundsicherung im Alter und bei Erwerbsminderung

Die Leistungen der Sozialhilfe wurden bis zum 31. Dezember 2004 nach dem Bundessozialhilfegesetz (BSHG) als Hilfe zum Lebensunterhalt oder als Hilfe in besonderen Lebenslagen gewährt.

Grundsicherung im Alter und bei Erwerbsminderung erhielten von Januar 2003 bis Dezember 2004 bedürftige Personen nach dem Gesetz zur bedarfsorientierten Grundsicherung im Alter und bei Erwerbsminderung (GSiG).

Ab 1. Januar 2005 wurden beide Gesetze in das Zwölfte Sozialgesetzbuch (SGB XII) übergeleitet und die Leistungen werden wie folgt definiert:

- Hilfe zum Lebensunterhalt (3. Kapitel SGB XII)
- Grundsicherung im Alter und bei Erwerbsminderung (4. Kapitel SGB XII)
- Hilfen zur Gesundheit (5. Kapitel SGB XII)
- Eingliederungshilfe für behinderte Menschen (6. Kapitel SGB XII)
- Hilfe zur Pflege (7. Kapitel SGB XII)
- Hilfe zur Überwindung besonderer sozialer Schwierigkeiten (8. Kapitel SGB XII)
- Hilfe in anderen Lebenslagen (9. Kapitel SGB XII)

Neben den Empfängern genannter Leistungen werden alle Ausgaben und Einnahmen nach dem SGB XII erfasst.

##### Leistungen für Asylbewerber

Mit dem Inkrafttreten des Asylbewerberleistungsgesetzes (AsylbLG) am 1. November 1993 erhalten Asylbewerber und abgelehnte Bewerber, die zur Ausreise verpflichtet sind, sowie geduldete Ausländer anstelle der Sozialhilfe Leistungen nach dem AsylbLG. Die Leistungen umfassen Regelleistungen und die besonderen Leistungen. Die Regelleistungen dienen der Deckung des täglichen Bedarfs der Leistungsberechtigten. Sie werden überwiegend als Grundleistungen gewährt.

In der Statistik der Ausgaben und Einnahmen werden die Leistungen für Asylbewerber nach dem Asylbewerberleistungsgesetz erfasst. Die Hilfen werden Personen in und außerhalb von Einrichtungen gewährt.

**Wohngeld**

Allgemeines Wohngeld wird auf Antrag als Mietzuschuss oder als Lastenzuschuss für die Eigentümer von eigengenutztem Wohnraum gezahlt. Die Höhe des Zuschusses richtet sich dabei nach der Haushaltsgröße, dem Familieneinkommen sowie der zuschussfähigen Miete bzw. Belastung und ergibt sich letztendlich aus den Wohngeldtabellen.

**Pflegeversicherung**

Die Pflegekassen sind Träger der sozialen Pflegeversicherung.

Leistungsberechtigt sind Personen, die wegen einer körperlichen, geistigen oder seelischen Krankheit oder einer Behinderung für die gewöhnlichen und regelmäßig wiederkehrenden Verrichtungen des täglichen Lebens für mindestens sechs Monate in erheblichem Maße der Hilfe bedürfen.

Die pflegebedürftigen Personen werden nach dem Umfang des Pflegebedarfs in drei Pflegestufen eingeordnet:

- Pflegestufe I – erheblich Pflegebedürftige
- Pflegestufe II – Schwerpflegebedürftige
- Pflegestufe III – Schwerstpflegebedürftige

Die Leistungen der Pflegeversicherung richten sich danach, ob ambulante, teilstationäre oder stationäre Pflege erforderlich ist. Bei teilstationärer oder stationärer Pflege gewähren die Pflegekassen Pflegesachleistungen, bei ambulanter Pflege hat der Pflegebedürftige die Wahl zwischen Pflegesachleistungen (Leistungen zugelassener ambulanter Dienste), dem Pflegegeld oder der Kombination beider Leistungsarten.

**Jugendhilfe**

Die Jugendhilfe umfasst ein breites Spektrum von Leistungen und individuellen Angeboten zur Förderung junger Menschen und Familien. Sie hat neben Elternhaus und Schule die Aufgabe, das Recht junger Menschen auf Förderung ihrer Entwicklung und Erziehung zu eigenverantwortlichen und gemeinschaftsfähigen Persönlichkeiten zu sichern.

Zur Jugendhilfe gehören sowohl die Jugendpflege und Jugendfürsorge als auch der Jugendschutz.

Die rechtlichen Grundlagen für die Jugendhilfe sind im Achten Buch Sozialgesetzbuch (SGB VIII) geregelt; die enthaltenen Leistungsbereiche werden von Trägern der öffentlichen und der freien Jugendhilfe erbracht.

**Ausgaben und Einnahmen**

Die Aufwandsstatistik ist so gegliedert, dass alle Ausgaben den einzelnen Hilfearten bzw. Einrichtungsformen zugeordnet werden, um die Schwerpunkte der Jugendhilfe ermitteln zu können.

**Erzieherische Hilfen**

Sie beinhalten die institutionelle Beratung, die Einzelbetreuung junger Menschen, die sozialpädagogische Familienhilfe, die Erziehung außerhalb des Elternhauses, Adoptionen, Pflegschaften, Vormundschaften, Beistandschaften, Pflegeurlaubnis, Sorgerechtsmaßnahmen sowie vorläufige Schutzmaßnahmen.

**Maßnahmen der Jugendarbeit**

Hierbei werden Aktivitäten junger Menschen in den Bereichen Kinder- und Jugendberufshilfe, außerschulische Jugendbildung, innerdeutsche und internationale Jugendarbeit und Fortbildungsmaßnahmen für Mitarbeiter freier Träger erfasst.

### Einrichtungen und tätige Personen

- Kinder und tätige Personen in Tageseinrichtungen
- Kinder und tätige Personen in öffentlich geförderter Kindertagespflege
- Personen in Großtagespflegestellen und dort betreute Kinder
- Einrichtungen und tätige Personen – ohne Tageseinrichtungen für Kinder –

Kindertageseinrichtungen sind Einrichtungen, in denen Kinder ganztätig oder für einen Teil des Tages aufgenommen, pflegerisch und erzieherisch regelmäßig betreut werden, die über haupt- und nebenberufliches Personal verfügen und für die eine Betriebslaubnis nach § 45 SGB VIII oder eine vergleichbare Genehmigung vorliegt.

Die Statistik der Kinder und tätigen Personen in öffentlich geförderter Kindertagespflege ergänzt die Statistik über Kinder und tätige Personen in Einrichtungen der Kindertagesbetreuung. Erfasst werden alle Kinder, die sich in mit öffentlichen Mitteln geförderter Kindertagespflege befinden sowie alle Tagespflegepersonen, die die Kindertagespflege durchführen.

Beide Statistiken zusammen geben einen umfassenden Überblick über die Zahl der in Tagesbetreuung untergebrachten Kinder.

Die Erhebung Einrichtungen und tätige Personen – ohne Tageseinrichtungen für Kinder – erstreckt sich auf alle

- Jugendbehörden als Einrichtungen der Kinder- und Jugendhilfe,
- übrigen Einrichtungen einschließlich der örtlichen Geschäftsstellen freier Träger sowie der Jugendverbände und Jugendgruppen, in denen Kinder- und Jugendhilfe geleistet wird oder für die eine Betriebslaubnis gemäß § 45 SGB VIII oder eine vergleichbare Genehmigung vorliegt,
- Personen, die in diesen Einrichtungen in einem haupt- oder nebenberuflichen Arbeitsverhältnis tätig sind.

### Schwerbehinderte

Die Statistik der Schwerbehinderten nach § 131 des Neunten Buches Sozialgesetzbuch (SGB IX) – Rehabilitation und Teilhabe behinderter Menschen – umfasst die Anzahl der Schwerbehinderten mit gültigem Ausweis nach persönlichen Merkmalen, Art, Ursache und Grad der Behinderung.

Schwerbehindert im Sinne des Gesetzes sind Personen, denen von den Versorgungsämtern der Grad der Behinderung von 50 und mehr zuerkannt wurde.

### Kriegsopferfürsorge

Die Kriegsopferfürsorge stellt in Ergänzung insbesondere der Rentenleistungen nach dem Bundesversorgungsgesetz individuelle Hilfen an Kriegsbeschädigte und deren Familienmitglieder sowie Hinterbliebene bereit.

Anspruchsberechtigt sind auch Personen, die einen Gesundheitsschaden erlitten haben, für dessen Folgen die staatliche Gemeinschaft einzustehen hat.

## Ausgaben und Einnahmen der Sozialhilfe nach dem SGB XII 2010

05.01

| Bruttoausgaben<br>—<br>Einnahmen<br>—<br>Reine Ausgaben   | Ins-<br>gesamt | Außerhalb von<br>Einrichtungen <sup>1</sup> | In Einrich-<br>tungen <sup>1</sup> |
|---|----------------|---|------------------------------------|
|   |                |   |                                    |
| Ausgaben insgesamt .....  | 1 464 931      | 757 730                                     | 639 440                            |
| Hilfe zum Lebensunterhalt (3. Kapitel SGB XII) .....  | 59 770         | 33 669                                      | 26 101                             |
| Laufende Leistungen .....   | 56 649         | 32 832                                      | 23 816                             |
| Einmalige Leistungen  |                |   |                                    |
| an Empfänger laufender Leistungen .....   | 2 721          | 437   | 2 284                              |
| Einmalige Leistungen  |                |   |                                    |
| an sonstige Leistungsberechtigte .....  | 400            | 400   | –                                  |
| Grundsicherung im Alter und bei Erwerbsminderung<br>(4. Kapitel SGB XII) .....  | 339 033        | 273 010                                     | 66 022                             |
| Hilfen zur Gesundheit (5. Kapitel SGB XII) .....  | 6 493          | 5 671                                       | 822                                |
| Vorbeugende Gesundheitshilfe .....  | 46             | 46  | 0                                  |
| Hilfe bei Krankheit .....   | 3 507          | 2 685                                       | 822                                |
| Hilfe zur Familienplanung .....   | 2 940          | 2 940                                       | –                                  |
| Erstattungen an Krankenkassen für die Übernahme<br>der Krankenbehandlung gemäß § 264 SGB V <sup>1</sup> .....   | 67 761         | •   | •                                  |
| Eingliederungshilfe für behinderte Menschen<br>(6. Kapitel SGB XII) .....   | 606 034        | 201 399                                     | 404 635                            |
| Leistungen zur medizinischen Rehabilitation .....   | 1 592          | –   | 1 592                              |
| Leistungen in anerkannten Werkstätten<br>für behinderte Menschen .....  | 95 599         | x   | 95 599                             |
| Leistungen zur Teilhabe<br>am Leben in der Gemeinschaft .....   | 473 365        | 167 736                                     | 305 630                            |
| Hilfen zu einer angemessenen Schulbildung .....   | 4 119          | 2 992                                       | 1 128                              |
| Hilfe zur schulischen Ausbildung<br>für einen angemessenen Beruf .....  | 239            | 115   | 124                                |
| Hilfe zur Ausbildung für eine<br>sonstige angemessene Tätigkeit .....   | 148            | 78  | 71                                 |
| Hilfe in vergleichbaren<br>sonstigen Beschäftigungsstätten .....  | –              | x   | –                                  |
| Nachgehende Hilfe zur Sicherung der Wirksam-<br>keit der ärztlichen und ärztlich verordneten<br>Leistungen und zur Sicherung der Teilhabe<br>der behinderten Menschen am Arbeitsleben ..... | 4 380          | 4 377                                       | 3                                  |
| Sonstige Leistungen der Eingliederungshilfe .....   | 26 592         | 26 103                                      | 489                                |

Ausgaben und Einnahmen der Sozialhilfe nach dem SGB XII 2010

Noch:  
05.01

| Bruttoausgaben<br>—<br>Einnahmen<br>—<br>Reine Ausgaben   | Ins-<br>gesamt | Außerhalb von<br>Einrichtungen <sup>1</sup> | In Einrich-<br>tungen <sup>1</sup> |
|---|----------------|---|------------------------------------|
|   |                |   |                                    |
| Hilfe zur Pflege (7. Kapitel SGB XII) .....   | 340 723        | 204 123                                     | 136 600                            |
| Ausgaben für häusliche Pflege nach § 63 SGB XII .....   | 204 123        | 204 123                                     | x                                  |
| in Form von   |                |   |                                    |
| Pflegegeld bei erheblicher Pflegebedürftigkeit .....  | 1 890          | 1 890                                       | x                                  |
| Pflegegeld bei schwerer Pflegebedürftigkeit .....   | 2 281          | 2 281                                       | x                                  |
| Pflegegeld bei schwerster Pflegebedürftigkeit .....   | 1 678          | 1 678                                       | x                                  |
| anderen Leistungen .....  | 198 274        | 198 274                                     | x                                  |
| Ausgaben für teilstationäre Pflege .....  | 4 020          | x   | 4 020                              |
| Ausgaben für Kurzzeitpflege .....   | 588            | x   | 588                                |
| Ausgaben für stationäre Pflege .....  | 131 992        | x   | 131 992                            |
| Hilfe zur Überwindung besonderer sozialer<br>Schwierigkeiten und Hilfen in anderen<br>Lebenslagen (8. und 9. Kapitel SGB XII) ..... | 45 117         | 39 857                                      | 5 260                              |
| Hilfe zur Überwindung besonderer<br>sozialer Schwierigkeiten .....  | 40 156         | 35 293                                      | 4 864                              |
| Hilfe zur Weiterführung des Haushaltes .....  | 391            | 391   | –                                  |
| Altenhilfe .....  | 681            | 681   | –                                  |
| Blindenhilfe .....  | 790            | 418   | 372                                |
| Hilfe in sonstigen Lebenslagen .....  | 117            | 92  | 25                                 |
| Bestattungskosten .....   | 2 981          | 2 981                                       | x                                  |
| Einnahmen insgesamt .....   | 65 539         | 20 230                                      | 45 267                             |
| Reine Ausgaben insgesamt .....  | 1 399 392      | 731 829                                     | 593 351                            |

<sup>1</sup> Erstattungen an Krankenkassen für die Übernahme der Krankenbehandlung können nicht nach dem Ort der Leistungsgewährung nachgewiesen werden.

→ Jahrbuch Brandenburg: 05.01

## Ausgaben und Einnahmen der Sozialhilfe 2010 nach Bezirken

05.02

| Jahr<br>—<br>Bezirk     | Ausgaben für<br>Hilfeleistungen<br>an Berechtigte | Einnahmen<br>insgesamt | Reine Ausgaben |                           |
|-------------------------|---|------------------------|----------------|---------------------------|
|                         |   |                        | insgesamt      | je Einwohner <sup>1</sup> |
|                         |   |                        | 1 000 EUR      |                           |
|                         |   |                        | EUR            |                           |
| 2006 .....              | 1 222 008   | 96 727                 | 1 125 281      | 331                       |
| 2007 .....              | 1 291 044   | 83 608                 | 1 207 436      | 353                       |
| 2008 .....              | 1 341 681   | 73 071                 | 1 268 610      | 370                       |
| 2009 .....              | 1 403 769   | 64 292                 | 1 339 477      | 389                       |
| 2010 <sup>2</sup> ..... | 1 464 931   | 65 539                 | 1 399 392      | 404                       |
| Mitte .....             | 157 371   | 5 257                  | 152 114        | 457                       |
| Friedrh.-Kreuzb. ....   | 114 871   | 3 138                  | 111 733        | 414                       |
| Pankow .....            | 125 036   | 6 464                  | 118 572        | 320                       |
| Charlbg.-Wilmerd.       | 123 686   | 4 548                  | 119 138        | 372                       |
| Spandau .....           | 102 119   | 4 242                  | 97 877         | 433                       |
| Steglitz-Zehlend....    | 86 609  | 3 635                  | 82 974         | 281                       |
| Tempelh.-Schöneb.       | 136 689   | 3 424                  | 133 265        | 396                       |
| Neukölln .....          | 152 052   | 3 209                  | 148 842        | 477                       |
| Treptow-Köpenick        | 68 111  | 3 900                  | 64 211         | 265                       |
| Marzahn-Hellersd.       | 80 403  | 3 685                  | 76 718         | 307                       |
| Lichtenberg .....       | 96 474  | 4 997                  | 91 477         | 350                       |
| Reinickendorf .....     | 94 545  | 5 030                  | 89 515         | 371                       |

1 Bevölkerungsstand 31.12. des jeweiligen Jahres

2 einschließlich zentral verwalteter Aufgaben

Quelle: Senatsverwaltung für Finanzen

Berechnung:  
Senatsverwaltung für Gesundheit,  
Umwelt und Verbraucherschutz

→ Jahrbuch Brandenburg: 05.02

**Empfänger von Leistungen nach dem SGB XII am 31. Dezember 2010 nach Bezirken**

05.03

| Jahr<br>—<br>Bezirk    | Empfänger von   |                                   |        |  |                                   |        |  |                                   |        |
|------------------------|---|-----------------------------------|--------|--|-----------------------------------|--------|--|-----------------------------------|--------|
|                        | laufender Hilfe zum<br>Lebensunterhalt<br>(Kapitel 3 SGB XII) |                                   |        | Grundsicherung im Alter<br>und bei Erwerbsminderung<br>(Kapitel 4 SGB XII) |                                   |        | Leistungen nach dem<br>5. bis 9. Kapitel SGB XII |                                   |        |
|                        | ins-<br>gesamt  | außerhalb<br>von<br>Einrichtungen | in     | ins-<br>gesamt   | außerhalb<br>von<br>Einrichtungen | in     | ins-<br>gesamt                                   | außerhalb<br>von<br>Einrichtungen | in     |
|                        |   |                                   |        |  |                                   |        |  |                                   |        |
| 2006 .....             | 22 980  | 7 233                             | 15 747 | 51 922   | 38 720                            | 13 202 | 49 404   | 28 641                            | 23 084 |
| 2007 .....             | 25 178  | 9 494                             | 15 684 | 51 416   | 43 025                            | 8 391  | 47 101   | 26 365                            | 21 316 |
| 2008 .....             | 21 974  | 8 040                             | 13 934 | 56 645   | 47 790                            | 8 855  | 51 329   | 29 822                            | 22 758 |
| 2009 .....             | 17 928  | 6 470                             | 11 458 | 57 502   | 48 456                            | 9 046  | 53 111   | 31 928                            | 24 733 |
| 2010 .....             | 18 523  | 6 946                             | 11 577 | 59 611   | 50 323                            | 9 288  | 56 067   | 34 507                            | 24 907 |
| davon                  |   |                                   |        |  |                                   |        |  |                                   |        |
| männlich .....         | 9 671   | 3 655                             | 6 016  | 29 082   | 24 293                            | 4 789  | 27 654   | 17 888                            | 11 656 |
| weiblich .....         | 8 852   | 3 291                             | 5 561  | 30 529   | 26 030                            | 4 499  | 28 413   | 16 619                            | 13 251 |
| Mitte .....            | 1 950   | 888                               | 1 062  | 7 398  | 6 609                             | 789    | 6 064  | 4 118                             | 2 272  |
| Friedrh.-Kreuzb. ....  | 1 233   | 620                               | 613    | 5 532  | 5 061                             | 471    | 4 293  | 3 135                             | 1 441  |
| Pankow .....           | 1 501   | 539                               | 962    | 3 798  | 3 094                             | 704    | 5 086  | 3 106                             | 2 383  |
| Charlbg.-Wilmerstd.    | 1 393   | 688                               | 705    | 6 515  | 5 981                             | 534    | 4 164  | 2 735                             | 1 590  |
| Spandau .....          | 1 073   | 428                               | 645    | 4 088  | 3 540                             | 548    | 3 741  | 2 322                             | 1 719  |
| Steglitz-Zehlend. .... | 1 140   | 451                               | 689    | 3 427  | 2 840                             | 587    | 3 165  | 1 711                             | 1 658  |
| Tempelh.-Schöneb.      | 1 259   | 551                               | 708    | 6 576  | 6 024                             | 552    | 5 243  | 3 632                             | 1 863  |
| Neukölln .....         | 1 593   | 822                               | 771    | 7 035  | 6 399                             | 636    | 6 644  | 4 895                             | 2 114  |
| Treptow-Köpenick       | 1 025   | 416                               | 609    | 2 409  | 1 972                             | 437    | 3 185  | 1 883                             | 1 498  |
| Marzahn-Hellersd.      | 1 166   | 468                               | 698    | 3 012  | 2 477                             | 535    | 3 458  | 1 965                             | 1 685  |
| Lichtenberg .....      | 3 902   | 493                               | 3 409  | 5 765  | 2 790                             | 2 975  | 7 595  | 2 972                             | 5 077  |
| Reinickendorf .....    | 1 288   | 582                               | 706    | 4 056  | 3 536                             | 520    | 3 429  | 2 033                             | 1 607  |

→ Jahrbuch Brandenburg: 05.03

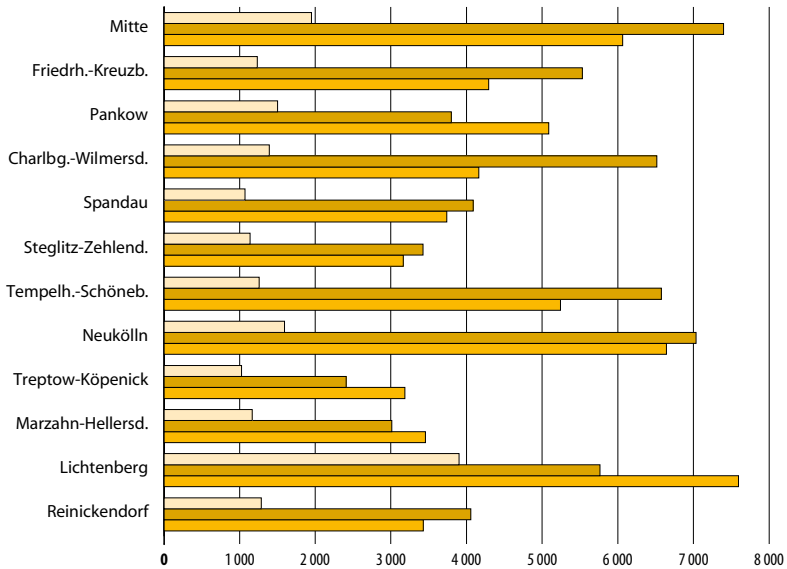
**Empfänger von Leistungen nach dem SGB XII  
2010 nach Bezirken**

Empfänger von ...

- ... laufender Hilfe zum Lebensunterhalt (Kapitel 3)
- ... Grundsicherung im Alter und bei Erwerbsminderung (Kapitel 4)
- ... Leistungen nach dem 5. bis 9. Kapitel SGB XII



**Empfänger laufender Hilfe zum Lebensunterhalt  
am 31. Dezember 2010 nach Bezirken**

| Jahr<br>—<br>Bezirk    | Insgesamt |                                    | Im Alter von ... Jahren |                    |                 | Deutsche | Nicht-<br>deutsche |
|------------------------|-----------|------------------------------------|-------------------------|--------------------|-----------------|----------|--------------------|
|                        | Anzahl    | je 1 000<br>Einwohner <sup>1</sup> | unter<br>18             | 18 bis<br>unter 65 | 65 und<br>älter |          |                    |
| 2006 .....             | 22 980    | 7                                  | 1 322                   | 12 888             | 8 770           | 21 645   | 1 335              |
| 2007 .....             | 25 178    | 7                                  | 1 407                   | 13 706             | 10 065          | 23 731   | 1 447              |
| 2008 .....             | 21 974    | 6                                  | 1 452                   | 12 813             | 7 709           | 20 647   | 1 327              |
| 2009 .....             | 17 928    | 5                                  | 1 682                   | 11 473             | 4 773           | 16 657   | 1 271              |
| 2010 .....             | 18 523    | 5                                  | 1 923                   | 11 775             | 4 825           | 17 107   | 1 416              |
| davon                  |           |                                    |                         |                    |                 |          |                    |
| männlich .....         | 9 671     | 6                                  | 1 027                   | 6 981              | 1 663           | 8 902    | 769                |
| weiblich .....         | 8 852     | 5                                  | 896                     | 4 794              | 3 162           | 8 205    | 647                |
| Mitte .....            | 1 950     | 6                                  | 200                     | 1 171              | 579             | 1 663    | 287                |
| Friedrh.-Kreuzb. ....  | 1 233     | 5                                  | 141                     | 812                | 280             | 1 069    | 164                |
| Pankow .....           | 1 501     | 4                                  | 127                     | 957                | 417             | 1 472    | 29                 |
| Charlbg.-Wilmersd.     | 1 393     | 4                                  | 95                      | 753                | 545             | 1 250    | 143                |
| Spandau .....          | 1 073     | 5                                  | 141                     | 651                | 281             | 1 022    | 51                 |
| Steglitz-Zehlend. .... | 1 140     | 4                                  | 92                      | 664                | 384             | 1 052    | 88                 |
| Tempelh.-Schöneb.      | 1 259     | 4                                  | 129                     | 831                | 299             | 1 117    | 142                |
| Neukölln .....         | 1 593     | 5                                  | 273                     | 955                | 365             | 1 320    | 273                |
| Treptow-Köpenick       | 1 025     | 4                                  | 127                     | 642                | 256             | 995      | 30                 |
| Marzahn-Hellersd.      | 1 166     | 5                                  | 236                     | 676                | 254             | 1 153    | 13                 |
| Lichtenberg .....      | 3 902     | 15                                 | 177                     | 2 850              | 875             | 3 816    | 86                 |
| Reinickendorf .....    | 1 288     | 5                                  | 185                     | 813                | 290             | 1 178    | 110                |

<sup>1</sup> Bevölkerungsstand 31.12. des jeweiligen Jahres

→ Jahrbuch Brandenburg: 05.04

05.04

### Empfänger von Grundsicherung im Alter und bei Erwerbsminderung am 31. Dezember 2010 nach Bezirken

05.05

| Jahr<br>—<br>Bezirk    | Ins-<br>gesamt | Voll<br>erwerbs-<br>gemindert<br>unter<br>65 Jahren | 65 Jahre<br>und<br>älter | Deutsche | Nicht-<br>deutsche |
|------------------------|----------------|---|--------------------------|----------|--------------------|
| 2006 .....             | 51 922         | 22 379  | 29 543                   | 45 561   | 6 361              |
| 2007 .....             | 51 416         | 22 868  | 28 548                   | 44 944   | 6 472              |
| 2008 .....             | 56 645         | 25 527  | 31 118                   | 48 783   | 7 862              |
| 2009 .....             | 57 502         | 26 684  | 30 818                   | 48 614   | 8 888              |
| 2010 .....             | 59 611         | 27 964  | 31 647                   | 49 955   | 9 656              |
| davon                  |                |   |                          |          |                    |
| männlich.....          | 29 082         | 16 104  | 12 978                   | 24 818   | 4 264              |
| weiblich.....          | 30 529         | 11 860  | 18 669                   | 25 137   | 5 392              |
| Mitte .....            | 7 398          | 2 846   | 4 552                    | 5 410    | 1 988              |
| Friedrh.-Kreuzb. ....  | 5 532          | 2 583   | 2 949                    | 3 936    | 1 596              |
| Pankow.....            | 3 798          | 2 196   | 1 602                    | 3 707    | 91                 |
| Charlbg.-Wilmerstd.    | 6 515          | 2 173   | 4 342                    | 5 188    | 1 327              |
| Spandau .....          | 4 088          | 1 874   | 2 214                    | 3 678    | 410                |
| Steglitz-Zehlend. .... | 3 427          | 1 424   | 2 003                    | 3 061    | 366                |
| Tempelh.-Schöneb.      | 6 576          | 2 626   | 3 950                    | 5 201    | 1 375              |
| Neukölln .....         | 7 035          | 3 119   | 3 916                    | 5 389    | 1 646              |
| Treptow-Köpenick       | 2 409          | 1 406   | 1 003                    | 2 360    | 49                 |
| Marzahn-Hellersd.      | 3 012          | 1 727   | 1 285                    | 2 909    | 103                |
| Lichtenberg .....      | 5 765          | 3 991   | 1 774                    | 5 542    | 223                |
| Reinickendorf.....     | 4 056          | 1 999   | 2 057                    | 3 574    | 482                |

→ Jahrbuch Brandenburg: 05.05

**Empfänger von Leistungen nach dem 5. bis 9. Kapitel SGB XII  
am 31. Dezember 2010 nach Bezirken**

| Jahr<br>—<br>Bezirk   | Ins-<br>gesamt <sup>1</sup> | Im Alter von ... Jahren |                    |                 | Ausgewählte Hilfeart <sup>2</sup> |  | Deutsche | Nicht-<br>deutsche |
|-----------------------|-----------------------------|-------------------------|--------------------|-----------------|-----------------------------------|--|----------|--------------------|
|                       |                             | unter 18                | 18 bis<br>unter 65 | 65 und<br>älter | Hilfe<br>zur<br>Pflege            | Eingliede-<br>rungshilfe für<br>behinderte<br>Menschen |          |                    |
| 2006 .....            | 49 404                      | 2 296                   | 27 964             | 19 144          | 23 236                            | 21 768   | 45 670   | 3 734              |
| 2007 .....            | 47 101                      | 2 286                   | 26 095             | 18 720          | 23 667                            | 20 119   | 43 755   | 3 346              |
| 2008 .....            | 51 329                      | 2 202                   | 29 208             | 19 919          | 25 331                            | 21 581   | 47 712   | 3 617              |
| 2009 .....            | 53 111                      | 1 661                   | 31 293             | 20 157          | 25 775                            | 22 900   | 48 883   | 4 228              |
| 2010 .....            | 56 067                      | 2 161                   | 33 342             | 20 564          | 26 624                            | 24 538   | 51 383   | 4 684              |
| davon                 |                             |                         |                    |                 |                                   |  |          |                    |
| männlich .....        | 27 654                      | 1 328                   | 20 088             | 6 238           | 9 845                             | 14 542   | 25 463   | 2 191              |
| weiblich .....        | 28 413                      | 833                     | 13 254             | 14 326          | 16 779                            | 9 996  | 25 920   | 2 493              |
| Mitte .....           | 6 064                       | 273                     | 3 382              | 2 409           | 3 125                             | 2 501  | 5 192    | 872                |
| Friedrh.-Kreuzb. .... | 4 293                       | 178                     | 2 538              | 1 577           | 2 281                             | 1 885  | 3 630    | 663                |
| Pankow .....          | 5 086                       | 305                     | 3 112              | 1 669           | 2 108                             | 2 630  | 4 998    | 88                 |
| Charlbg.-Wilmerdsd.   | 4 164                       | 90                      | 1 925              | 2 149           | 2 684                             | 1 223  | 3 533    | 631                |
| Spandau .....         | 3 741                       | 133                     | 2 006              | 1 602           | 2 110                             | 1 550  | 3 586    | 155                |
| Steglitz-Zehlend..... | 3 165                       | 188                     | 1 600              | 1 377           | 1 671                             | 1 320  | 2 980    | 185                |
| Tempelh.-Schöneb.     | 5 243                       | 224                     | 2 963              | 2 056           | 2 657                             | 1 971  | 4 521    | 722                |
| Neukölln .....        | 6 644                       | 132                     | 4 495              | 2 017           | 2 717                             | 2 356  | 5 736    | 908                |
| Treptow-Köpenick      | 3 185                       | 184                     | 1 937              | 1 064           | 1 430                             | 1 495  | 3 146    | 39                 |
| Marzahn-Hellersd.     | 3 458                       | 133                     | 2 203              | 1 122           | 1 591                             | 1 640  | 3 401    | 57                 |
| Lichtenberg.....      | 7 595                       | 130                     | 5 280              | 2 185           | 2 579                             | 4 434  | 7 435    | 160                |
| Reinickendorf.....    | 3 429                       | 191                     | 1 901              | 1 337           | 1 671                             | 1 533  | 3 225    | 204                |

05.06

<sup>1</sup> Mehrfachzählungen sind nur insoweit ausgeschlossen, als sie aufgrund der Meldungen erkennbar waren.

<sup>2</sup> Empfänger mehrerer verschiedener Hilfearten werden bei jeder Hilfeart gezählt.

→ Jahrbuch Brandenburg: 05.06

**Ausgaben und Einnahmen für Asylbewerber 2007 bis 2009**

05.07

| Bruttoausgaben<br>—<br>Einnahmen<br>—<br>Reine Ausgaben                        | 2007      | 2008   | 2009   |      |
|--|-----------|--------|--------|------|
|  | 1 000 EUR |        |        | %    |
| Ausgaben insgesamt .....   | 74 727    | 74 143 | 70 909 | 100  |
| davon nach Art der Unterbringung   |           |        |        |      |
| Leistungen für Personen  |           |        |        |      |
| außerhalb von Einrichtungen .....  | 58 267    | 57 423 | 51 323 | 72,4 |
| in Einrichtungen .....   | 16 460    | 16 720 | 19 585 | 27,6 |
| davon nach Leistungsarten  |           |        |        |      |
| Leistungen in besonderen Fällen<br>(§ 2 AsylbLG) .....                         | 37 470    | 36 797 | 34 755 | 49,0 |
| Hilfe zum Lebensunterhalt .....  | 29 651    | 28 616 | 27 357 | 38,6 |
| Hilfe in besonderen Lebenslagen .....  | 7 819     | 8 181  | 7 398  | 10,4 |
| Grundleistungen (§ 3 AsylbLG) .....  | 28 554    | 25 876 | 26 985 | 38,0 |
| Sachleistungen .....   | 6 987     | 7 321  | 9 052  | 12,8 |
| Geldleistungen<br>für persönliche Bedürfnisse .....                            | 1 665     | 1 521  | 1 630  | 2,3  |
| Geldleistungen<br>für den Lebensunterhalt .....                                | 19 902    | 17 033 | 16 303 | 23,0 |
| Leistungen bei Krankheit,<br>Schwangerschaft und Geburt<br>(§ 4 AsylbLG) ..... | 6 774     | 9 646  | 7 151  | 10,0 |
| Arbeitsgelegenheiten (§ 5 AsylbLG)   | 43        | 61     | 53     | 0,1  |
| Sonstige Leistungen (§ 6 AsylbLG) ...  | 1 886     | 1 764  | 1 965  | 2,8  |
| Sachleistungen .....   | 918       | 704    | 461    | 0,6  |
| Geldleistungen .....   | 968       | 1 059  | 1 504  | 2,1  |
| Einnahmen insgesamt .....  | 812       | 1 165  | 1 092  | x    |
| Reine Ausgaben .....   | 73 915    | 72 978 | 69 817 | x    |

→ Jahrbuch Brandenburg: 05.07

**Empfänger von Asylbewerberleistungen 1996 bis 2009**

05.08

| Jahr                  | Empfänger von Regelleistungen |          | Empfänger von besonderen Leistungen |  |          |
|-----------------------|-------------------------------|----------|-------------------------------------|--|----------|
|                       | insgesamt                     | weiblich | insgesamt <sup>1</sup>              | und zwar   |          |
|                       |                               |          |                                     | mit gleichzeitiger<br>Gewährung von<br>Regelleistungen | weiblich |
| 1996 ...              | 31 049                        | 14 112   | 13 203                              | 13 078   | 6 452    |
| 1997 ...              | 34 121                        | 15 413   | 6 792                               | 6 785  | 3 104    |
| 1998 ...              | 35 013                        | 15 325   | 5 908                               | 5 891  | 2 458    |
| 1999 ...              | 30 582                        | 13 287   | 944                                 | 944  | 427      |
| 2000 ...              | 24 880                        | 10 801   | 448                                 | 266  | 225      |
| 2001 ...              | 22 501                        | 9 847    | 391                                 | 391  | 187      |
| 2002 ...              | 19 786                        | 8 453    | 13 786                              | 13 764   | 6 011    |
| 2003 ...              | 18 053                        | 7 660    | 14 529                              | 14 521   | 6 249    |
| 2004 ...              | 12 707                        | 5 394    | 9 871                               | 9 869  | 4 274    |
| 2005 <sup>2</sup> ... | 14 122                        | 5 926    | 10 414                              | 10 414   | 4 304    |
| 2006 ...              | 13 168                        | 5 165    | 9 223                               | 9 223  | 3 636    |
| 2007 ...              | 11 925                        | 4 581    | 7 827                               | 7 810  | 2 971    |
| 2008 ...              | 9 965                         | 3 884    | 4 994                               | 4 984  | 1 840    |
| 2009 ...              | 10 528                        | 4 305    | 5 212                               | 5 199  | 1 956    |

1 Mehrfachzählungen sind nur insoweit ausgeschlossen, als sie aufgrund der Meldungen erkennbar waren.

2 Datenverarbeitungstechnische Bereinigung des Datenbestandes

**Empfänger von Asylbewerberleistungen am 31. Dezember 2009  
nach Art der Hilfe und Unterbringung**

05.09

| Hilfeart   | Ins-<br>gesamt | Weiblich | Art der Unterbringung    |                                   |           |
|--|----------------|----------|--------------------------|-----------------------------------|-----------|
|  |                |          | Aufnahme-<br>einrichtung | Gemein-<br>schafts-<br>unterkunft | dezentral |
| Regelleistungen.....   | 10 528         | 4 305    | 224                      | 1 768                             | 8 516     |
| Besondere Leistungen <sup>1</sup> .....                                | 5 212          | 1 956    | 225                      | 1 567                             | 3 420     |
| darunter mit gleichzeitiger<br>Gewährung von Regel-<br>leistungen..... | 5 199          | 1 951    | 218                      | 1 566                             | 3 415     |

<sup>1</sup> Mehrfachzählungen sind nur insoweit ausgeschlossen,  
als sie aufgrund der Meldungen erkennbar waren.

→ Jahrbuch Brandenburg: 05.09

**Empfänger von Asylbewerberleistungen am 31. Dezember 2009  
nach Art der Hilfe und Altersgruppen**

05.10

| Hilfeart   | Ins-<br>gesamt | Im Alter von ... Jahren |                    |                    |                    |                |
|--|----------------|-------------------------|--------------------|--------------------|--------------------|----------------|
|  |                | unter<br>18             | 18 bis<br>unter 25 | 25 bis<br>unter 50 | 50 bis<br>unter 60 | 60 und<br>mehr |
| Regelleistungen.....   | 10 528         | 3 705                   | 1 609              | 4 367              | 512                | 335            |
| Besondere Leistungen <sup>1</sup> .....                                | 5 212          | 1 321                   | 1 030              | 2 464              | 220                | 177            |
| darunter mit gleichzeitiger<br>Gewährung von Regel-<br>leistungen..... | 5 199          | 1 321                   | 1 026              | 2 457              | 220                | 175            |

<sup>1</sup> Mehrfachzählungen sind nur insoweit ausgeschlossen,  
als sie aufgrund der Meldungen erkennbar waren.

→ Jahrbuch Brandenburg: 05.09

**Empfänger von Asylbewerberregelleistungen am 31. Dezember 2009  
nach Staatsangehörigkeit, Form der Leistung und Art der Unterbringung**

| Staats-<br>angehörigkeit           | Ins-<br>gesamt | Weiblich | Form der Leistung <sup>1</sup> |                         |                   | Art der Unterbringung    |                                   |           |
|------------------------------------|----------------|----------|--------------------------------|-------------------------|-------------------|--------------------------|-----------------------------------|-----------|
|                                    |                |          | Sach-<br>leistung              | Wert-<br>gut-<br>schein | Geld-<br>leistung | Aufnahme-<br>einrichtung | Gemein-<br>schafts-<br>unterkunft | dezentral |
| Empfänger<br>insgesamt.....        | 10 528         | 4 305    | 505                            | 1                       | 5 215             | 244                      | 1 768                             | 8 516     |
| Europa .....                       | 3 102          | 1 461    | 187                            | -                       | 1 435             | 77                       | 486                               | 2 539     |
| Bosnien-<br>Herzegowina.....       | 524            | 252      | 16                             | -                       | 157               | 3                        | 48                                | 473       |
| Bulgarien.....                     | 4              | 2        | 1                              | -                       | 1                 | -                        | 1                                 | 3         |
| Serbien und<br>Montenegro.....     | 1 134          | 543      | 17                             | -                       | 320               | 5                        | 62                                | 1 067     |
| Polen.....                         | 4              | 3        | -                              | -                       | 2                 | -                        | 1                                 | 3         |
| Rumänien.....                      | 2              | 1        | -                              | -                       | -                 | -                        | -                                 | 2         |
| Russische<br>Föderation.....       | 860            | 419      | 109                            | -                       | 602               | 52                       | 277                               | 531       |
| Türkei.....                        | 386            | 155      | 27                             | -                       | 250               | 10                       | 56                                | 320       |
| Ungarn.....                        | 1              | 1        | -                              | -                       | 1                 | -                        | -                                 | 1         |
| Übriges Europa ...                 | 187            | 85       | 17                             | -                       | 102               | 7                        | 41                                | 139       |
| Afrika .....                       | 531            | 209      | 31                             | -                       | 334               | 12                       | 113                               | 406       |
| Algerien.....                      | 58             | 3        | 4                              | -                       | 49                | 3                        | 23                                | 32        |
| Ghana.....                         | 40             | 13       | 4                              | -                       | 33                | -                        | 12                                | 28        |
| Demokratische<br>Republik Kongo    | 28             | 16       | 3                              | -                       | 12                | 1                        | 9                                 | 18        |
| Nigeria.....                       | 66             | 39       | 5                              | -                       | 48                | 4                        | 18                                | 44        |
| Übriges Afrika .....               | 339            | 138      | 15                             | -                       | 192               | 4                        | 51                                | 284       |
| Amerika.....                       | 34             | 15       | 1                              | -                       | 25                | -                        | 5                                 | 29        |
| Asien.....                         | 4 065          | 1 556    | 247                            | 1                       | 2 484             | 114                      | 970                               | 2 981     |
| Afghanistan.....                   | 147            | 66       | 45                             | -                       | 102               | 12                       | 96                                | 39        |
| China.....                         | 62             | 26       | 2                              | -                       | 56                | 2                        | 19                                | 41        |
| Indien.....                        | 82             | 4        | 3                              | -                       | 68                | 1                        | 35                                | 46        |
| Iran.....                          | 224            | 82       | 20                             | -                       | 127               | 13                       | 50                                | 161       |
| Libanon.....                       | 1 676          | 659      | 21                             | -                       | 805               | 13                       | 124                               | 1 539     |
| Pakistan.....                      | 46             | 3        | 3                              | -                       | 39                | -                        | 13                                | 33        |
| Sri Lanka.....                     | 21             | 12       | 1                              | -                       | 15                | -                        | 6                                 | 15        |
| Vietnam.....                       | 710            | 255      | 92                             | 1                       | 592               | 55                       | 450                               | 205       |
| Übriges Asien.....                 | 1 097          | 449      | 60                             | -                       | 680               | 18                       | 177                               | 902       |
| Übrige Staaten;<br>staatenlos..... | 72             | 25       | -                              | -                       | 30                | -                        | 4                                 | 68        |
| Unbekannt.....                     | 2 724          | 1 039    | 39                             | -                       | 907               | 41                       | 190                               | 2 493     |

<sup>1</sup> nur Grundleistungsempfänger

→ Jahrbuch Brandenburg: 05.11

05.11

**Empfänger von Asylbewerberregelleistungen  
am 31. Dezember 2009 nach Bezirken und Art der Unterbringung**

05.12

| Bezirk                                      | Ins-<br>gesamt | Weiblich | Art der Unterbringung    |                              |           |
|---|----------------|----------|--------------------------|------------------------------|-----------|
|   |                |          | Aufnahme-<br>einrichtung | Gemeinschafts-<br>unterkunft | dezentral |
| Mitte .....                                 | 1 468          | 613      | 10                       | 139                          | 1 319     |
| Friedrh.-Kreuzb. ....                       | 1 060          | 468      | 18                       | 44                           | 998       |
| Pankow .....                                | 720            | 283      | 7                        | 73                           | 640       |
| Charlbg.-Wilmerdsd.                         | 484            | 168      | –                        | 79                           | 405       |
| Spandau .....                               | 435            | 172      | –                        | 41                           | 394       |
| Steglitz-Zehlend. ....                      | 416            | 162      | 3                        | 77                           | 336       |
| Tempelh.-Schöneb.                           | 505            | 189      | 14                       | 105                          | 386       |
| Neukölln .....                              | 856            | 372      | 1                        | 26                           | 829       |
| Treptow-Köpenick                            | 925            | 394      | –                        | 36                           | 889       |
| Marzahn-Hellersd.                           | 538            | 198      | 1                        | 117                          | 420       |
| Lichtenberg .....                           | 606            | 251      | 2                        | 59                           | 545       |
| Reinickendorf .....                         | 350            | 143      | 2                        | 10                           | 338       |
| ZLA <sup>1</sup> und ZAA <sup>2</sup> ..... | 2 165          | 892      | 186                      | 962                          | 1 017     |
| Berlin                                      | 10 528         | 4 305    | 244                      | 1 768                        | 8 516     |

1 Zentrale Leistungsstelle für Asylbewerber

2 Zentrale Aufnahmestelle für Asylbewerber



**Haushalte von Empfängern von Asylbewerberregelleistungen  
1996 bis 2009 nach Haushaltstyp**

| Jahr     | Ins-<br>gesamt | Ehepaare                     |       | Einzelne       |          | Alleinerziehende |          | Sonstige<br>Haushalte |
|----------|----------------|------------------------------|-------|----------------|----------|------------------|----------|-----------------------|
|          |                | ohne                         | mit   | ins-<br>gesamt | weiblich | ins-<br>gesamt   | weiblich |                       |
|          |                | Kinder(n)<br>unter 18 Jahren |       |                |          |                  |          |                       |
| 1996 ... | 13 825         | 1 056                        | 3 728 | 6 297          | 1 735    | 1 106            | 987      | 1 638                 |
| 1997 ... | 15 100         | 1 051                        | 4 100 | 7 044          | 1 777    | 1 242            | 1 119    | 1 663                 |
| 1998 ... | 15 943         | 905                          | 3 763 | 8 375          | 1 865    | 1 381            | 1 251    | 1 519                 |
| 1999 ... | 13 995         | 677                          | 3 098 | 7 849          | 1 653    | 1 280            | 1 175    | 1 091                 |
| 2000 ... | 11 648         | 572                          | 2 313 | 6 768          | 1 387    | 1 150            | 1 079    | 845                   |
| 2001 ... | 10 734         | 554                          | 2 005 | 6 237          | 1 401    | 1 080            | 998      | 858                   |
| 2002 ... | 9 848          | 474                          | 1 679 | 6 007          | 1 304    | 912              | 846      | 776                   |
| 2003 ... | 9 108          | 406                          | 1 498 | 5 582          | 1 261    | 773              | 724      | 849                   |
| 2004 ... | 6 631          | 250                          | 957   | 4 154          | 972      | 570              | 524      | 700                   |
| 2005 ... | 7 145          | 248                          | 1 082 | 4 546          | 1 028    | 612              | 574      | 657                   |
| 2006 ... | 7 213          | 181                          | 817   | 4 918          | 1 047    | 558              | 483      | 739                   |
| 2007 ... | 6 671          | 170                          | 698   | 4 692          | 973      | 499              | 418      | 612                   |
| 2008 ... | 5 654          | 119                          | 498   | 4 036          | 814      | 567              | 447      | 434                   |
| 2009 ... | 6 143          | 126                          | 486   | 4 361          | 1 005    | 536              | 458      | 634                   |

05.13

**Haushalte von Empfängern von Asylbewerberregelleistungen  
am 31. Dezember 2009 nach Haushaltstyp  
und Alter des Haushaltsvorstandes**

| Haushaltstyp  | Ins-<br>gesamt | Haushaltsvorstand <sup>1</sup> im Alter von ... Jahren |                    |                    |                    |                |
|---|----------------|--|--------------------|--------------------|--------------------|----------------|
|   |                | unter 18   | 18 bis<br>unter 25 | 25 bis<br>unter 50 | 50 bis<br>unter 60 | 60 und<br>mehr |
| Haushalte insgesamt .....                             | 6 143          | 264  | 1 409              | 3 719              | 449                | 302            |
| Ehepaare ohne Kinder<br>unter 18 Jahren .....         | 126            | -  | 4                  | 46                 | 36                 | 40             |
| Ehepaare mit Kindern<br>unter 18 Jahren .....         | 486            | -  | 6                  | 431                | 42                 | 7              |
| Einzel nachgewiesene<br>Haushaltsvorstände .....      | 4 361          | -  | 1 302              | 2 546              | 282                | 231            |
| männlich .....  | 3 356          | -  | 994                | 2 088              | 189                | 85             |
| weiblich .....  | 1 005          | -  | 308                | 458                | 93                 | 146            |
| Haushaltsvorstände mit<br>Kindern unter 18 Jahren ... | 536            | -  | 66                 | 432                | 35                 | 3              |
| männlich .....  | 78             | -  | 1                  | 60                 | 15                 | 2              |
| weiblich .....  | 458            | -  | 65                 | 372                | 20                 | 1              |
| Sonstige Haushalte ohne<br>Minderjährige .....        | 57             | -  | 4                  | 23                 | 15                 | 15             |
| Sonstige Haushalte mit<br>Minderjährigen .....        | 577            | 264  | 27                 | 241                | 39                 | 6              |

05.14

<sup>1</sup> Bei Haushalten ohne Haushaltsvorstand sind die Angaben für den (die) älteste(n) Hilfeempfänger(in) maßgebend.

### Haushalte mit Wohngeld und durchschnittlicher monatlicher Wohngeldanspruch 2005 bis 2010<sup>1</sup>

05.15

| Jahr<br>—<br>Merkmal                                      | Ins-<br>gesamt | Davon mit         |                     |
|---|----------------|-------------------|---------------------|
|   |                | Miet-<br>zuschuss | Lasten-<br>zuschuss |
| Haushalte mit Wohngeld                                    |                |                   |                     |
| 2005 .....  | 41 728         | 41 170            | 558                 |
| 2006 .....  | 32 365         | 31 872            | 493                 |
| 2007 .....  | 23 902         | 23 528            | 374                 |
| 2008 .....  | 25 947         | 25 563            | 384                 |
| 2009 .....  | 38 129         | 37 584            | 545                 |
| 2010 .....  | 38 414         | 37 912            | 502                 |
| 2010  |                |                   |                     |
| Nach der Haushaltsgröße                                   |                |                   |                     |
| Haushalte mit   |                |                   |                     |
| 1 Person .....  | 26 224         | 26 014            | 210                 |
| 2 Personen .....  | 4 810          | 4 748             | 62                  |
| 3 Personen .....  | 2 494          | 2 459             | 35                  |
| 4 Personen .....  | 2 902          | 2 807             | 95                  |
| 5 Personen .....  | 1 308          | 1 246             | 62                  |
| 6 und mehr Personen .....                                 | 676            | 638               | 38                  |
| Nach der Höhe<br>des monatlichen<br>Wohngeldanspruchs     |                |                   |                     |
| Wohngeld von ... EUR                                      |                |                   |                     |
| unter 50 .....  | 7 656          | 7 542             | 114                 |
| 50 bis unter 75 .....                                     | 6 016          | 5 942             | 74                  |
| 75 bis unter 100 .....                                    | 6 380          | 6 312             | 68                  |
| 100 bis unter 125 .....                                   | 4 879          | 4 837             | 42                  |
| 125 bis unter 150 .....                                   | 3 434          | 3 401             | 33                  |
| 150 bis unter 200 .....                                   | 4 234          | 4 177             | 57                  |
| 200 bis unter 250 .....                                   | 2 271          | 2 231             | 40                  |
| 250 bis unter 300 .....                                   | 1 414          | 1 388             | 26                  |
| 300 und mehr .....  | 2 130          | 2 082             | 48                  |
| Durchschnittlicher monatlicher<br>Wohngeldanspruch in EUR |                |                   |                     |
| 2005 .....  | 90             | 90                | 116                 |
| 2006 .....  | 86             | 85                | 109                 |
| 2007 .....  | 81             | 81                | 104                 |
| 2008 .....  | 83             | 83                | 100                 |
| 2009 .....  | 117            | 117               | 130                 |
| 2010 .....  | 120            | 119               | 138                 |

1 jeweils am 31.12.

→ Jahrbuch Brandenburg: 05.13

**Haushalte mit Wohngeld 2008 bis 2010<sup>1</sup> nach der sozialen Stellung**

| Soziale Stellung                 | Ins-gesamt |        |        | Durchschnittliches(er) monatliches(er) |       |       |                  |      |      |
|----------------------------------|------------|--------|--------|--|-------|-------|------------------|------|------|
|                                  |            |        |        | Gesamteinkommen                        |       |       | Wohngeldanspruch |      |      |
|                                  | Anzahl     |        |        | EUR                                    |       |       |                  |      |      |
|                                  |            |        |        | 2008                                   | 2009  | 2010  | 2008             | 2009 | 2010 |
| Wohngeldempfänger insgesamt..... | 25 947     | 38 129 | 38 414 | 724                                    | 764   | 766   | 83               | 117  | 120  |
| davon                            |            |        |        |  |       |       |                  |      |      |
| Erwerbstätige.....               | 8 682      | 11 570 | 11 712 | 911                                    | 959   | 954   | 105              | 147  | 152  |
| davon                            |            |        |        |  |       |       |                  |      |      |
| Selbständige.....                | 1 383      | 1 503  | 1 652  | 643                                    | 726   | 722   | 132              | 190  | 195  |
| Beamte.....                      | 98         | 162    | 194    | 852                                    | 844   | 836   | 62               | 91   | 87   |
| Angestellte.....                 | 3 854      | 5 606  | 5 812  | 925                                    | 970   | 964   | 91               | 133  | 136  |
| Arbeiter.....                    | 3 347      | 4 299  | 4 054  | 1 009                                  | 1 031 | 1 041 | 112              | 154  | 159  |
| Arbeitslose.....                 | 1 779      | 2 904  | 2 665  | 726                                    | 764   | 765   | 84               | 120  | 123  |
| Nichterwerbstätige.....          | 15 486     | 23 655 | 24 037 | 618                                    | 668   | 674   | 70               | 102  | 104  |
| davon                            |            |        |        |  |       |       |                  |      |      |
| Rentner.....                     | 11 839     | 18 751 | 18 765 | 642                                    | 673   | 681   | 57               | 87   | 86   |
| Pensionäre.....                  | 14         | 20     | 18     | 1 271                                  | 1 295 | 1 188 | 83               | 81   | 104  |
| Studenten.....                   | 2 618      | 3 458  | 3 855  | 478                                    | 535   | 535   | 106              | 151  | 162  |
| Sonstige.....                    | 1 015      | 1 426  | 1 399  | 692                                    | 926   | 949   | 129              | 183  | 182  |

<sup>1</sup> jeweils am 31. 12.

→ Jahrbuch Brandenburg: 05.14

05.16

**Gezahlte Wohngeldbeträge und durchschnittlicher monatlicher Wohngeldanspruch 2010 nach Bezirken**

| Jahr<br>—<br>Bezirk   | Gezahlte Wohngeldbeträge |               |                 | Durchschnittlicher monatlicher Wohngeldanspruch |               |                 |
|-----------------------|--------------------------|---------------|-----------------|---|---------------|-----------------|
|                       | ins-gesamt               | Miet-zuschuss | Lasten-zuschuss | ins-gesamt                                      | Miet-zuschuss | Lasten-zuschuss |
|                       | 1 000 EUR                |               |                 | EUR   |               |                 |
| 2005.....             | 68 200                   | 67 518        | 682             | 90  | 90            | 116             |
| 2006.....             | 52 779                   | 52 251        | 528             | 86  | 85            | 109             |
| 2007.....             | 37 839                   | 37 460        | 378             | 81  | 81            | 104             |
| 2008.....             | 25 826                   | 25 567        | 259             | 83  | 83            | 100             |
| 2009.....             | 50 473                   | 49 969        | 505             | 117   | 117           | 130             |
| 2010.....             | 67 121                   | 66 450        | 671             | 120   | 119           | 138             |
| Mitte.....            | 6 278                    | 6 266         | 12              | 125   | 125           | 91              |
| Friedrh.-Kreuzb. .... | 7 071                    | 7 061         | 9               | 133   | 133           | 125             |
| Pankow.....           | 8 211                    | 8 120         | 91              | 118   | 118           | 122             |
| Charlbg.-Wilmersd.    | 3 912                    | 3 882         | 30              | 122   | 122           | 109             |
| Spandau.....          | 4 163                    | 4 063         | 101             | 124   | 123           | 145             |
| Steglitz-Zehlend....  | 3 363                    | 3 328         | 35              | 119   | 119           | 148             |
| Tempelh.-Schöneb.     | 5 107                    | 5 074         | 34              | 132   | 132           | 153             |
| Neukölln.....         | 6 865                    | 6 774         | 91              | 131   | 130           | 165             |
| Treptow-Köpenick      | 4 746                    | 4 629         | 118             | 109   | 108           | 129             |
| Marzahn-Hellersd.     | 7 128                    | 7 059         | 68              | 107   | 107           | 140             |
| Lichtenberg.....      | 7 287                    | 7 258         | 29              | 107   | 106           | 140             |
| Reinickendorf.....    | 2 990                    | 2 936         | 54              | 113   | 113           | 125             |

→ Jahrbuch Brandenburg: 05.15

05.17

**Leistungsempfänger nach dem Pflegeversicherungsgesetz  
am 15. Dezember 2009 nach Pflegestufen und Altersgruppen**

05.18

| Jahr<br>—<br>Pflegestufe<br>—<br>Altersgruppe<br>von ... Jahren | Ins-<br>gesamt | Männ-<br>lich | Weib-<br>lich | Ambulante<br>Pflege | Stationäre Pflege |   | Pflege-<br>geld <sup>1</sup> |
|---|----------------|---------------|---------------|---------------------|-------------------|---|------------------------------|
|   |                |               |               |                     | zusam-<br>men     | darunter<br>vollstationäre<br>Dauerpflege |                              |
| 1999 .....  | 80 871         | 23 159        | 57 712        | 18 437              | 23 629            | 22 620                                    | 38 805                       |
| 2001 .....  | 84 735         | 24 043        | 60 692        | 19 787              | 25 504            | 24 447                                    | 39 444                       |
| 2003 .....  | 89 692         | 26 303        | 63 389        | 20 682              | 26 618            | 25 109                                    | 42 392                       |
| 2005 .....  | 96 134         | 29 273        | 66 861        | 22 895              | 26 814            | 25 308                                    | 46 425                       |
| 2007 .....  | 95 870         | 29 200        | 66 670        | 22 863              | 27 069            | 25 422                                    | 45 938                       |
| 2009 .....  | 102 860        | 32 905        | 69 955        | 26 263              | 27 522            | 25 674                                    | 49 075                       |
| <b>Insgesamt</b>  |                |               |               |                     |                   |   |                              |
| unter 15 ...  | 2 318          | 1 197         | 1 121         | 55                  | 7                 | 7   | 2 256                        |
| 15 bis unter 60 ...   | 12 932         | 6 378         | 6 554         | 2 497               | 1 453             | 1 347                                     | 8 982                        |
| 60 bis unter 85 ...   | 53 863         | 19 992        | 33 871        | 14 384              | 12 507            | 11 248                                    | 26 972                       |
| 85 und älter .....  | 33 747         | 5 338         | 28 409        | 9 327               | 13 555            | 13 072                                    | 10 865                       |
| <b>Insgesamt</b>  | <b>102 860</b> | <b>32 905</b> | <b>69 955</b> | <b>26 263</b>       | <b>27 522</b>     | <b>25 674</b>                             | <b>49 075</b>                |
| <b>Pflegestufe I</b>  |                |               |               |                     |                   |   |                              |
| unter 15 ...  | 1 211          | 637           | 574           | 17                  | 1                 | 1   | 1 193                        |
| 15 bis unter 60 ...   | 6 934          | 3 401         | 3 533         | 1 336               | 565               | 516                                       | 5 033                        |
| 60 bis unter 85 ...   | 32 144         | 11 150        | 20 994        | 8 348               | 4 899             | 4 303                                     | 18 897                       |
| 85 und älter .....  | 17 575         | 2 889         | 14 686        | 4 892               | 5 019             | 4 814                                     | 7 664                        |
| <b>Zusammen</b>   | <b>57 864</b>  | <b>18 077</b> | <b>39 787</b> | <b>14 593</b>       | <b>10 484</b>     | <b>9 634</b>                              | <b>32 787</b>                |
| <b>Pflegestufe II</b>   |                |               |               |                     |                   |   |                              |
| unter 15 ...  | 732            | 383           | 349           | 17                  | 3                 | 3   | 712                          |
| 15 bis unter 60 ...   | 3 932          | 1 929         | 2 003         | 667                 | 407               | 372                                       | 2 858                        |
| 60 bis unter 85 ...   | 16 480         | 6 687         | 9 793         | 4 616               | 4 958             | 4 450                                     | 6 906                        |
| 85 und älter .....  | 11 913         | 1 906         | 10 007        | 3 469               | 5 759             | 5 527                                     | 2 685                        |
| <b>Zusammen</b>   | <b>33 057</b>  | <b>10 905</b> | <b>22 152</b> | <b>8 769</b>        | <b>11 127</b>     | <b>10 352</b>                             | <b>13 161</b>                |
| <b>Pflegestufe III<br/>(einschl. Härtefälle)</b>                |                |               |               |                     |                   |   |                              |
| unter 15 ...  | 375            | 177           | 198           | 21                  | 3                 | 3   | 351                          |
| 15 bis unter 60 ...   | 2 034          | 1 025         | 1 009         | 494                 | 449               | 427                                       | 1 091                        |
| 60 bis unter 85 ...   | 5 120          | 2 091         | 3 029         | 1 420               | 2 531             | 2 376                                     | 1 169                        |
| 85 und älter .....  | 4 221          | 534           | 3 687         | 966                 | 2 739             | 2 693                                     | 516                          |
| <b>Zusammen</b>   | <b>11 750</b>  | <b>3 827</b>  | <b>7 923</b>  | <b>2 901</b>        | <b>5 722</b>      | <b>5 499</b>                              | <b>3 127</b>                 |
| <b>Bisher noch<br/>keiner Pflegestufe<br/>zugeordnet</b>        |                |               |               |                     |                   |   |                              |
| unter 15 ...  | –              | –             | –             | –                   | –                 | –   | –                            |
| 15 bis unter 60 ...   | 32             | 23            | 9             | –                   | 32                | 32  | –                            |
| 60 bis unter 85 ...   | 119            | 64            | 55            | –                   | 119               | 119                                       | –                            |
| 85 und älter .....  | 38             | 9             | 29            | –                   | 38                | 38  | –                            |
| <b>Zusammen</b>   | <b>189</b>     | <b>96</b>     | <b>93</b>     | <b>–</b>            | <b>189</b>        | <b>189</b>                                | <b>–</b>                     |

<sup>1</sup> ohne Empfänger/-innen von Kombinationsleistungen,  
die bereits bei der ambulanten oder stationären Pflege  
berücksichtigt sind; Stichtag: 31.12.2009

→ Jahrbuch Brandenburg: 05.16

**Pflegedienste am 15. Dezember 2009 nach Bezirken**

| Jahr<br>—<br>Träger<br>—<br>Bezirk | Pflegedienste  |  | Personal       |   | Pflegerbedürftige |  |              |       |       |
|------------------------------------|----------------|--|----------------|---|-------------------|--|--------------|-------|-------|
|                                    | ins-<br>gesamt | darunter<br>mit<br>anderen<br>Sozial-<br>leistun-<br>gen | ins-<br>gesamt | darunter<br>vollzeit-<br>beschäf-<br>tigt | ins-<br>gesamt    | je<br>1 000<br>der<br>Bevöl-<br>kerung | Pflegerstufe |       |       |
|                                    |                |  |                |   |                   |  | I            | II    | III   |
| 1999 .....                         | 310            | 306  | 11 648         | 3 508                                     | 18 437            | 5,4                                    | 8 934        | 7 683 | 1 820 |
| 2001 .....                         | 351            | 330  | 11 904         | 3 955                                     | 19 787            | 5,8                                    | 9 683        | 8 001 | 2 103 |
| 2003 .....                         | 374            | 358  | 12 951         | 4 210                                     | 20 682            | 6,1                                    | 10 422       | 7 997 | 2 263 |
| 2005 .....                         | 422            | 402  | 14 574         | 4 545                                     | 22 895            | 6,7                                    | 11 558       | 8 705 | 2 632 |
| 2007 .....                         | 431            | 412  | 16 085         | 5 647                                     | 22 863            | 6,7                                    | 11 828       | 8 305 | 2 730 |
| 2009 .....                         | 505            | 485  | 19 408         | 6 783                                     | 26 263            | 7,6                                    | 14 593       | 8 769 | 2 901 |
| Private Träger .....               | 378            | 360  | 12 810         | 5 703                                     | 17 093            | 5,0                                    | 9 382        | 5 737 | 1 974 |
| Freigemeinnützige Träger           | 123            | 121  | 6 514          | 1 008                                     | 9 065             | 2,6                                    | 5 157        | 2 998 | 910   |
| Öffentliche Träger .....           | 4              | 4  | 84             | 72  | 105               | 0,0                                    | 54           | 34    | 17    |
| Mitte .....                        | 62             | 61   | 2 357          | 909                                       | 2 803             | 8,4                                    | 1 678        | 861   | 264   |
| Friedrh.-Kreuzb. ....              | 40             | 39   | 2 279          | 588                                       | 1 685             | 6,3                                    | 862          | 506   | 317   |
| Pankow .....                       | 46             | 43   | 1 640          | 725                                       | 2 583             | 7,1                                    | 1 469        | 867   | 247   |
| Charlbg.-Wilmerd. ....             | 71             | 69   | 2 511          | 1 044                                     | 2 965             | 9,3                                    | 1 663        | 1 024 | 278   |
| Spandau .....                      | 39             | 35   | 1 322          | 443                                       | 2 090             | 9,3                                    | 1 123        | 730   | 237   |
| Steglitz-Zehlend. ....             | 38             | 36   | 1 536          | 385                                       | 2 564             | 8,7                                    | 1 353        | 910   | 301   |
| Tempelh.-Schöneb. ....             | 63             | 58   | 1 826          | 639                                       | 2 784             | 8,3                                    | 1 558        | 945   | 281   |
| Neukölln .....                     | 32             | 31   | 1 280          | 489                                       | 1 787             | 5,7                                    | 1 005        | 591   | 191   |
| Treptow-Köpenick .....             | 32             | 32   | 1 095          | 277                                       | 1 735             | 7,2                                    | 983          | 573   | 179   |
| Marzahn-Hellersd. ....             | 22             | 22   | 934            | 421                                       | 1 507             | 6,1                                    | 869          | 465   | 173   |
| Lichtenberg .....                  | 22             | 22   | 871            | 330                                       | 1 474             | 5,7                                    | 890          | 449   | 135   |
| Reinickendorf .....                | 38             | 37   | 1 757          | 533                                       | 2 286             | 9,5                                    | 1 140        | 848   | 298   |

→ Jahrbuch Brandenburg: 05.18

05.19

## Pflegeheime am 15. Dezember 2009 nach Bezirken

05.20

| Jahr<br>—<br>Träger<br>—<br>Bezirk | Pflegeheime    |  | Verfügbare Plätze |                                     | Personal       |   | Pflegebedürftige |  |                         |        |       |
|------------------------------------|----------------|--|-------------------|-------------------------------------|----------------|---|------------------|--|-------------------------|--------|-------|
|                                    | ins-<br>gesamt | darunter<br>mit<br>anderen<br>Sozial-<br>leistun-<br>gen | ins-<br>gesamt    | darunter<br>nur<br>Dauer-<br>pflege | ins-<br>gesamt | darunter<br>vollzeit-<br>beschäf-<br>tigt | ins-<br>gesamt   | je<br>1 000<br>der<br>Bevöl-<br>kerung | darunter<br>Pflegestufe |        |       |
|                                    |                |  |                   |                                     |                |   |                  |  | I                       | II     | III   |
| 1999 .....                         | 316            | 92   | 26 755            | 24 882                              | 14 581         | 9 393                                     | 23 629           | 7,0                                    | 7 008                   | 10 502 | 5 446 |
| 2001 .....                         | 327            | 61   | 28 470            | 26 365                              | 16 027         | 9 901                                     | 25 504           | 7,5                                    | 7 550                   | 11 632 | 6 072 |
| 2003 .....                         | 342            | 60   | 29 569            | 26 965                              | 16 840         | 9 804                                     | 26 618           | 7,9                                    | 8 111                   | 11 701 | 6 604 |
| 2005 .....                         | 350            | 42   | 30 599            | 27 576                              | 17 178         | 9 102                                     | 26 814           | 7,9                                    | 8 222                   | 11 450 | 6 955 |
| 2007 .....                         | 364            | 61   | 32 412            | 29 054                              | 17 735         | 8 690                                     | 27 069           | 7,9                                    | 9 205                   | 11 250 | 6 451 |
| 2009 .....                         | 378            | 78   | 33 665            | 30 116                              | 19 674         | 8 954                                     | 27 522           | 8,0                                    | 10 484                  | 11 127 | 5 722 |
| Private Träger .....               | 181            | 40   | 16 762            | 15 035                              | 9 298          | 5 215                                     | 12 949           | 3,8                                    | 4 963                   | 5 166  | 2 703 |
| Freigemeinnützige Träger           | 188            | 38   | 15 963            | 14 156                              | 9 879          | 3 450                                     | 13 711           | 4,0                                    | 5 146                   | 5 641  | 2 859 |
| Öffentliche Träger .....           | 9              | –  | 940               | 925                                 | 497            | 289                                       | 862              | 0,3                                    | 375                     | 320    | 160   |
| Mitte .....                        | 31             | 10   | 2 917             | 2 585                               | 1 674          | 926                                       | 2 072            | 6,2                                    | 681                     | 825    | 537   |
| Friedrh.-Kreuzb. ....              | 17             | –  | 1 833             | 1 593                               | 884            | 386                                       | 1 353            | 5,0                                    | 550                     | 514    | 275   |
| Pankow .....                       | 39             | –  | 3 747             | 3 215                               | 2 194          | 997                                       | 3 063            | 8,4                                    | 1 212                   | 1 169  | 661   |
| Charlbg.-Wilmsersd. ....           | 40             | 8  | 3 044             | 2 966                               | 1 889          | 814                                       | 2 511            | 7,8                                    | 949                     | 1 027  | 509   |
| Spandau .....                      | 28             | 6  | 2 841             | 2 124                               | 1 539          | 554                                       | 2 301            | 10,3                                   | 871                     | 993    | 435   |
| Steglitz-Zehlend. ....             | 69             | 17   | 4 852             | 4 671                               | 2 993          | 1 449                                     | 4 025            | 13,7                                   | 1 433                   | 1 659  | 911   |
| Tempelh.-Schöneb. ....             | 31             | 11   | 2 505             | 2 385                               | 1 657          | 866                                       | 2 090            | 6,2                                    | 678                     | 896    | 503   |
| Neukölln .....                     | 21             | 4  | 2 322             | 1 818                               | 1 292          | 640                                       | 1 831            | 5,9                                    | 698                     | 759    | 340   |
| Treptow-Köpenick .....             | 24             | 6  | 2 338             | 2 119                               | 1 514          | 503                                       | 2 149            | 8,9                                    | 887                     | 905    | 357   |
| Marzahn-Hellersd. ....             | 22             | 3  | 2 031             | 1 923                               | 1 217          | 473                                       | 1 849            | 7,5                                    | 762                     | 725    | 353   |
| Lichtenberg .....                  | 32             | 8  | 3 008             | 2 634                               | 1 531          | 786                                       | 2 398            | 9,2                                    | 1 020                   | 895    | 474   |
| Reinickendorf .....                | 24             | 5  | 2 227             | 2 083                               | 1 290          | 560                                       | 1 880            | 7,8                                    | 743                     | 760    | 367   |

→ Jahrbuch Brandenburg: 05.19

## Pflegegeldempfänger am 31. Dezember 2009

05.21

| Jahr<br>—<br>Leistungsträger                 | Pflegegeldempfänger |  | Pflegestufe |        |       |
|--|---------------------|--|-------------|--------|-------|
|  | ins-<br>gesamt      | darunter<br>ausschließlich<br>Pflegegeld | I           | II     | III   |
| 1999 .....                                   | 43 909              | 38 805                                   | 24 057      | 15 985 | 3 867 |
| 2001 .....                                   | 46 012              | 39 444                                   | 26 519      | 15 674 | 3 819 |
| 2003 .....                                   | 49 386              | 42 392                                   | 29 391      | 16 056 | 3 939 |
| 2005 .....                                   | 53 503              | 46 425                                   | 32 243      | 16 947 | 4 313 |
| 2007 .....                                   | 52 744              | 45 938                                   | 32 596      | 16 031 | 4 117 |
| 2009 .....                                   | 56 542              | 49 075                                   | 36 650      | 15 935 | 3 957 |
| Gesetzliche Pflegekassen ....                | 53 930              | •  | 35 283      | 15 009 | 3 638 |
| Ortskrankenkasse .....                       | 28 186              | •  | 18 629      | 7 714  | 1 843 |
| Betriebskrankenkasse .....                   | 10 212              | •  | 6 682       | 2 864  | 666   |
| Innungskrankenkasse .....                    | 172                 | •  | 108         | 49     | 15    |
| Landwirtschaftliche<br>Krankenkasse .....    | 21                  | •  | 14          | 6      | 1     |
| Ersatzkasse .....                            | 14 620              | •  | 9 402       | 4 167  | 1 051 |
| See-Krankenkasse,<br>Bundesknappschaft ..... | 719                 | •  | 448         | 209    | 62    |
| Private Versicherungs-<br>unternehmen .....  | 2 612               | •  | 1 367       | 926    | 319   |

→ Jahrbuch Brandenburg: 05.20

**Ausgaben und Einnahmen der Jugendhilfe 2008 bis 2010**

| Ausgaben/Einnahmen                              | 2008        | 2009      | 2010      |
|---|-------------|-----------|-----------|
|   | 1 000 EUR   |           |           |
| Ausgaben .....                                  | 1 447 175   | 1 539 528 | 1 660 032 |
| Ausgaben für Einzel- und Gruppenhilfen .....    | 1 363 109   | 1 460 879 | 1 577 743 |
| öffentlicher Träger .....                       | 1 321 902   | 1 414 054 | 1 508 237 |
| freier Träger .....                             | 41 207      | 46 826    | 69 505    |
| Ausgaben für Einrichtungen .....                | 66 194      | 56 414    | 56 690    |
| öffentlicher Träger .....                       | 49 212      | 47 050    | 47 219    |
| freier Träger .....                             | 16 982      | 9 364     | 9 470     |
| Personalausgaben der Jugendhilfeverwaltung ..   | 17 871      | 22 234    | 25 600    |
| Einnahmen .....                                 | 132 181 r   | 136 182   | 125 127   |
| Einnahmen von Einzel- und Gruppenhilfen .....   | 129 649     | 133 870   | 122 167   |
| Einnahmen von Einrichtungen                     |             |           |           |
| öffentlicher Träger .....                       | 2 349       | 2 225     | 2 950     |
| Einnahmen von Einrichtungen freier Träger ..... | 182 r       | 86        | 9         |
| Reine Ausgaben .....                            | 1 314 994 r | 1 403 346 | 1 534 905 |

05.22

→ Jahrbuch Brandenburg: 05.21

**Ausgaben und Einnahmen der Jugendhilfe 2010  
nach Trägergruppen**

| Ausgaben/Einnahmen                    | Ins-<br>gesamt | Davon nach Trägergruppen |  |
|---------------------------------------|----------------|--------------------------|--|
|                                       |                | Jugend-<br>ämter         | oberste<br>Landes-<br>jugend-<br>behörde |
| 1 000 EUR                             |                |                          |  |
| Ausgaben insgesamt .....              | 1 660 032      | 1 575 170                | 84 863                                   |
| davon                                 |                |                          |  |
| für Hilfen und Einrichtungen          |                |                          |  |
| öffentlicher Träger .....             | 1 581 057      | 1 550 339                | 30 718                                   |
| darunter Personalausgaben .....       | 25 600         | 25 600                   | -  |
| für die Förderung freier Träger ..... | 78 975         | 24 830                   | 54 145                                   |
| Einnahmen insgesamt .....             | 125 127        | 123 400                  | 1 727                                    |
| Reine Ausgaben .....                  | 1 534 905      | 1 451 769                | 83 136                                   |

05.23

→ Jahrbuch Brandenburg: 05.22

**Hilfen/Beratungen für junge Menschen 2010 nach Hilfearten und persönlichen Merkmalen  
(ohne familienorientierte Hilfen/Beratungen)**

05.24

| Hilfeart   | Ins-<br>gesamt | Weib-<br>lich | Im Alter von ... Jahren |                      |                       |                | Und zwar für junge Menschen   |   |  | Durch-<br>schnitt-<br>liche<br>Dauer<br>in<br>Monaten |
|--|----------------|---------------|-------------------------|----------------------|-----------------------|----------------|---|---|--|---|
|  |                |               | unter 6                 | 6 bis<br>unter<br>12 | 12 bis<br>unter<br>18 | 18 und<br>mehr | mit aus-<br>ländischer<br>Herkunft<br>mind.<br>eines<br>Elternteils | in deren<br>Familie<br>vorrangig<br>nicht deutsch<br>gesprochen<br>wird | mit<br>Transfer-<br>leistungen <sup>1)</sup> |   |
| Begonnene Hilfen/Beratungen  |                |               |                         |                      |                       |                |   |   |  |   |
| Hilfe zur Erziehung .....  | 759            | 298           | 98                      | 321                  | 314                   | 26             | 242   | 136   | 344  | x   |
| Erziehungsberatung ....  | 15 664         | 7 447         | 4 795                   | 5 371                | 4 413                 | 1 085          | 4 614   | 1 902   | 3 907  | x   |
| Soziale Gruppenarbeit  | 386            | 144           | –                       | 262                  | 123                   | 1              | 187   | 144   | 246  | x   |
| Einzelbetreuung .....  | 1 069          | 419           | 46                      | 145                  | 443                   | 435            | 368   | 204   | 722  | x   |
| Erziehung<br>in einer Tagesgruppe                                      | 296            | 65            | 8                       | 194                  | 94                    | –              | 101   | 49  | 203  | x   |
| Vollzeitpflege .....   | 373            | 181           | 241                     | 79                   | 53                    | –              | 99  | 49  | 320  | x   |
| Heimerziehung,<br>sonstige betreute<br>Wohnform .....                  | 2 366          | 1 138         | 298                     | 390                  | 1 526                 | 152            | 806   | 458   | 1 611  | x   |
| Intensive sozial-<br>pädagogische<br>Einzelbetreuung .....             | 99             | 38            | –                       | –                    | 68                    | 31             | 30  | 21  | 65   | x   |
| Eingliederungshilfe für<br>seelisch behinderte<br>junge Menschen ..... | 970            | 393           | 16                      | 524                  | 373                   | 57             | 292   | 121   | 397  | x   |
| Insgesamt  | 21 982         | 10 123        | 5 502                   | 7 286                | 7 407                 | 1 787          | 6 739   | 3 084   | 7 815  | x   |
| Beendete Hilfen/Beratungen   |                |               |                         |                      |                       |                |   |   |  |   |
| Hilfe zur Erziehung .....  | 718            | 312           | 86                      | 200                  | 375                   | 57             | 218   | 93  | 341  | 14  |
| Erziehungsberatung ....  | 15 711         | 7 396         | 4 295                   | 5 372                | 4 750                 | 1 294          | 4 657   | 1 895   | 3 994  | 5   |
| Soziale Gruppenarbeit  | 414            | 142           | –                       | 207                  | 203                   | 4              | 208   | 153   | 287  | 16  |
| Einzelbetreuung .....  | 1 108          | 436           | 28                      | 96                   | 405                   | 579            | 349   | 194   | 759  | 10  |
| Erziehung<br>in einer Tagesgruppe                                      | 290            | 58            | 7                       | 118                  | 165                   | –              | 77  | 38  | 199  | 21  |
| Vollzeitpflege .....   | 355            | 166           | 156                     | 69                   | 63                    | 67             | 79  | 34  | 300  | 46  |
| Heimerziehung,<br>sonstige betreute<br>Wohnform .....                  | 2 262          | 1 119         | 177                     | 247                  | 1 127                 | 711            | 714   | 377   | 1 565  | 18  |
| Intensive sozial-<br>pädagogische<br>Einzelbetreuung .....             | 120            | 54            | –                       | –                    | 47                    | 73             | 31  | 19  | 74   | 12  |
| Eingliederungshilfe für<br>seelisch behinderte<br>junge Menschen ..... | 624            | 265           | 2                       | 200                  | 343                   | 79             | 150   | 66  | 239  | 19  |
| Insgesamt  | 21 602         | 9 948         | 4 751                   | 6 509                | 7 478                 | 2 864          | 6 483   | 2 869   | 7 758  | 8   |



Hilfen/Beratungen für junge Menschen 2010 nach Hilfearten und persönlichen Merkmalen  
(ohne familienorientierte Hilfen/Beratungen)

Noch:  
05.24

| Hilfeart   | Ins-<br>gesamt | Weib-<br>lich | Im Alter von ... Jahren |                      |                       |                | Und zwar für junge Menschen   |   |   | Durch-<br>schnitt-<br>liche<br>Dauer<br>in<br>Monaten |
|--|----------------|---------------|-------------------------|----------------------|-----------------------|----------------|---|---|---|---|
|  |                |               | unter 6                 | 6 bis<br>unter<br>12 | 12 bis<br>unter<br>18 | 18 und<br>mehr | mit aus-<br>ländischer<br>Herkunft<br>mind.<br>eines<br>Elternteils | in deren<br>Familie<br>vorrangig<br>nicht deutsch<br>gesprachen<br>wird | mit<br>Transfer-<br>leistungen <sup>1</sup> |   |
| Hilfen/Beratungen am 31.12.2010  |                |               |                         |                      |                       |                |   |   |   |   |
| Hilfe zur Erziehung .....  | 900            | 331           | 56                      | 419                  | 371                   | 54             | 275   | 162   | 379   | 13  |
| Erziehungsberatung ....  | 7 337          | 3 423         | 2 023                   | 2 796                | 2 030                 | 488            | 2 312   | 1 065   | 1 904                                       | 7   |
| Soziale Gruppenarbeit  | 511            | 176           | –                       | 294                  | 214                   | 3              | 262   | 193   | 339   | 11  |
| Einzelbetreuung .....  | 856            | 331           | 38                      | 144                  | 414                   | 260            | 329   | 187   | 570   | 9   |
| Erziehung<br>in einer Tagesgruppe                                      | 452            | 92            | 12                      | 257                  | 183                   | –              | 141   | 69  | 299   | 12  |
| Vollzeitpflege .....   | 1 376          | 669           | 388                     | 466                  | 451                   | 71             | 312   | 133   | 1 191                                       | 66  |
| Heimerziehung,<br>sonstige betreute<br>Wohnform .....                  | 3 726          | 1 632         | 319                     | 818                  | 2 116                 | 473            | 1 079   | 682   | 2 734                                       | 26  |
| Intensive sozial-<br>pädagogische<br>Einzelbetreuung .....             | 79             | 29            | –                       | –                    | 43                    | 36             | 25  | 17  | 53  | 9   |
| Eingliederungshilfe für<br>seelisch behinderte<br>junge Menschen ..... | 1 536          | 612           | 17                      | 749                  | 645                   | 125            | 444   | 203   | 592   | 14  |
| <b>Insgesamt</b>   | <b>16 773</b>  | <b>7 295</b>  | <b>2 853</b>            | <b>5 943</b>         | <b>6 467</b>          | <b>1 510</b>   | <b>5 179</b>  | <b>2 711</b>  | <b>8 061</b>                                | <b>18</b>   |

<sup>1</sup> Die Herkunftsfamilie bzw. der/die junge Volljährige lebt teilweise oder ganz von Arbeitslosengeld II (SGB II), bedarfsorientierter Grundsicherung im Alter und bei Erwerbsminderung oder Sozialhilfe (SGB XII).

→ Jahrbuch Brandenburg: 05.23

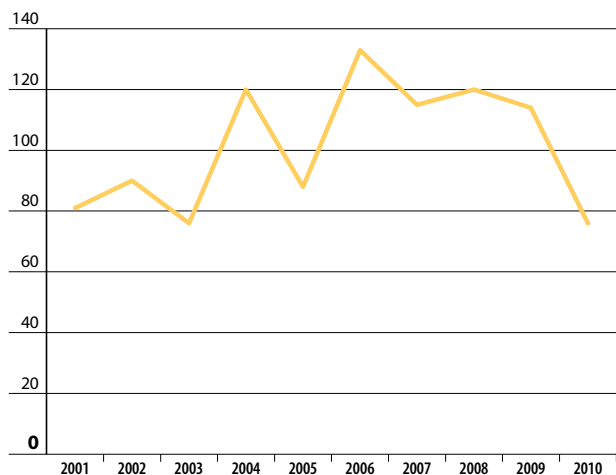
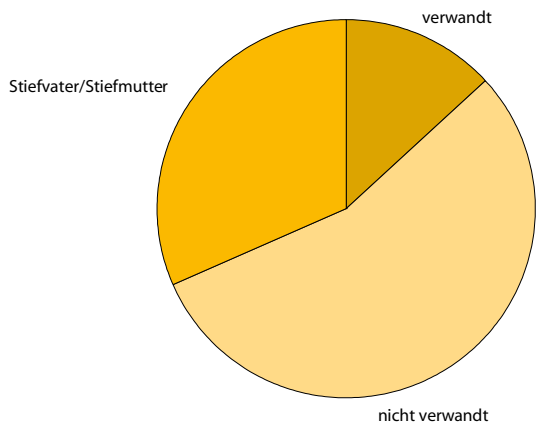
**Adoptierte Kinder und Jugendliche 2001 bis 2010****Adoptierte Kinder und Jugendliche 2010  
nach dem Verwandtschaftsverhältnis zu den Adoptiveltern**

**Familienorientierte Hilfen/Beratungen 2010  
nach der Familiensituation**

05.25

| Hilfeart                                 | Familien       |                       |     |     |               | Kinder<br>in den<br>Familien<br>ins-<br>gesamt | Und zwar Familien   |   |   |
|--|----------------|-----------------------|-----|-----|---------------|--|---|---|---|
|  | Ins-<br>gesamt | davon mit ... Kindern |     |     |               |  | mit aus-<br>ländischer<br>Herkunft<br>mind.<br>eines<br>Elternteils | in deren<br>Familie<br>vorrangig<br>nicht deutsch<br>gesprochen<br>wird | mit<br>Transfer-<br>leistungen <sup>1</sup> |
|  |                | 1                     | 2   | 3   | 4 und<br>mehr |  |   |   |   |
| Begonnene Hilfen/Beratungen              |                |                       |     |     |               |  |   |   |   |
| Hilfe zur Erziehung .....                | 133            | 27                    | 44  | 31  | 31            | 358  | 52  | 27  | 88  |
| Sozialpädagogische<br>Familienhilfe..... | 2 280          | 1 001                 | 726 | 304 | 249           | 4 503  | 955   | 560   | 1 769                                       |
| Insgesamt                                | 2 413          | 1 028                 | 770 | 335 | 280           | 4 861  | 1 007   | 587   | 1 857                                       |
| Beendete Hilfen/Beratungen               |                |                       |     |     |               |  |   |   |   |
| Hilfe zur Erziehung .....                | 102            | 21                    | 37  | 27  | 17            | 261  | 37  | 20  | 73  |
| Sozialpädagogische<br>Familienhilfe..... | 2 324          | 970                   | 758 | 348 | 248           | 4 700  | 914   | 478   | 1 793                                       |
| Insgesamt                                | 2 426          | 991                   | 795 | 375 | 265           | 4 961  | 951   | 498   | 1 866                                       |
| Hilfen/Beratungen am 31. 12. 2010        |                |                       |     |     |               |  |   |   |   |
| Hilfe zur Erziehung .....                | 78             | 18                    | 22  | 16  | 22            | 210  | 31  | 15  | 44  |
| Sozialpädagogische<br>Familienhilfe..... | 2 711          | 1 171                 | 788 | 406 | 346           | 5 581  | 1 110   | 663   | 2 161                                       |
| Insgesamt                                | 2 789          | 1 189                 | 810 | 422 | 368           | 5 791  | 1 141   | 678   | 2 205                                       |

<sup>1</sup> Die Herkunftsfamilie bzw. der/die junge Volljährige lebt teilweise oder ganz von Arbeitslosengeld II (SGB II), bedarfsorientierter Grundsicherung im Alter und bei Erwerbsminderung oder Sozialhilfe (SGB XII).

→ Jahrbuch Brandenburg: 05.24

**Hilfen/Beratungen für junge Menschen/Familien 2010  
nach Gründen für die Hilfgewährung und Hilfearten**

05.26

| Grund für die Hilfgewährung   | Nennung als Hauptgrund | Familienorientierte Hilfen | Hilfen, orientiert am jungen Menschen |                    |                 |                                |                |   |   |
|---|------------------------|----------------------------|---------------------------------------|--------------------|-----------------|--------------------------------|----------------|---|---|
|   |                        |                            | zusammen                              | darunter           |                 |                                |                |   |   |
|   |                        |                            |                                       | Erziehungsberatung | Einzelbetreuung | Erziehung in einer Tagesgruppe | Vollzeitpflege | Heimerziehung, sonstige betreute Wohnform | Eingliederungshilfe für seelisch Behinderte |
| Begonnene Hilfen/Beratungen   |                        |                            |                                       |                    |                 |                                |                |   |   |
| Unversorgt<br>des jungen Menschen ..  | 674                    | 92                         | 770                                   | 168                | 44              | 11                             | 109            | 373                                       | 20  |
| Unzureichende Förderung/Betreuung/Versorgung in der Familie                   | 1 069                  | 680                        | 1 456                                 | 435                | 166             | 49                             | 106            | 481                                       | 53  |
| Gefährdung des Kindeswohls .....  | 1 775                  | 474                        | 2 061                                 | 938                | 111             | 28                             | 174            | 638                                       | 50  |
| Eingeschränkte Erziehungskompetenz der Eltern/Personensorgeberechtigten ..... | 3 484                  | 1 532                      | 5 659                                 | 3 245              | 362             | 151                            | 136            | 1 061                                     | 245   |
| Belastungen durch Problemlagen der Eltern .....                               | 2 811                  | 648                        | 4 460                                 | 3 214              | 239             | 49                             | 117            | 541                                       | 113   |
| Belastungen durch familiäre Konflikte .....                                   | 7 347                  | 771                        | 10 168                                | 8 603              | 307             | 65                             | 39             | 595                                       | 163   |
| Auffälligkeiten im sozialen Verhalten (dissoziales Verhalten) ..              | 2 090                  | 512                        | 4 405                                 | 2 350              | 370             | 137                            | 24             | 733                                       | 278   |
| Entwicklungsauffälligkeiten/seelische Probleme .....                          | 2 820                  | 421                        | 5 321                                 | 3 457              | 325             | 84                             | 35             | 483                                       | 530   |
| Schulische/berufliche Probleme .....  | 2 152                  | 500                        | 4 733                                 | 2 219              | 534             | 185                            | 9              | 590                                       | 673   |
| Übernahme von einem anderen Jugendamt wegen Zuständigkeitswechsel .....       | 173                    | –                          | 173                                   | –                  | –               | –                              | 44             | 123                                       | 4   |
| <b>Insgesamt</b>  | <b>24 395</b>          | <b>5 630</b>               | <b>39 206</b>                         | <b>24 629</b>      | <b>2 458</b>    | <b>759</b>                     | <b>793</b>     | <b>5 618</b>                              | <b>2 129</b>                                |

Hilfen/Beratungen für junge Menschen/Familien 2010  
nach Gründen für die Hilfgewährung und Hilfearten

Noch:  
05.26

| Grund für die Hilfgewährung   | Nennung als Hauptgrund | Familienorientierte Hilfen | Hilfen, orientiert am jungen Menschen |                    |                 |                                |                |   |   |
|---|------------------------|----------------------------|---------------------------------------|--------------------|-----------------|--------------------------------|----------------|---|---|
|   |                        |                            | zusammen                              | darunter           |                 |                                |                |   |   |
|   |                        |                            |                                       | Erziehungsberatung | Einzelbetreuung | Erziehung in einer Tagesgruppe | Vollzeitpflege | Heimerziehung, sonstige betreute Wohnform | Eingliederungshilfe für seelisch Behinderte |
| Hilfen/Beratungen am 31.12.2010   |                        |                            |                                       |                    |                 |                                |                |   |   |
| Unversorgtheit des jungen Menschen..  | 906                    | 110                        | 1 062                                 | 65                 | 30              | 12                             | 253            | 618                                       | 35  |
| Unzureichende Förderung/Betreuung/Versorgung in der Familie                   | 1 336                  | 868                        | 2 038                                 | 166                | 156             | 78                             | 452            | 889                                       | 91  |
| Gefährdung des Kindeswohls .....  | 2 200                  | 541                        | 2 795                                 | 362                | 88              | 39                             | 737            | 1 381                                     | 79  |
| Eingeschränkte Erziehungskompetenz der Eltern/Personensorgeberechtigten ..... | 2 842                  | 1 789                      | 5 003                                 | 1 391              | 317             | 223                            | 523            | 1 701                                     | 344   |
| Belastungen durch Problemlagen der Eltern .....                               | 2 417                  | 803                        | 4 003                                 | 1 892              | 189             | 76                             | 502            | 973                                       | 152   |
| Belastungen durch familiäre Konflikte .....                                   | 3 810                  | 859                        | 5 934                                 | 4 044              | 235             | 92                             | 142            | 733                                       | 247   |
| Auffälligkeiten im sozialen Verhalten (dissoziales Verhalten) ..              | 1 495                  | 533                        | 3 581                                 | 1 121              | 298             | 210                            | 52             | 846                                       | 405   |
| Entwicklungsauffälligkeiten/ seelische Probleme .....                         | 1 943                  | 503                        | 4 510                                 | 1 872              | 264             | 132                            | 146            | 742                                       | 818   |
| Schulische/ berufliche Probleme .....   | 2 143                  | 539                        | 4 386                                 | 1 135              | 395             | 289                            | 31             | 750                                       | 1 095                                       |
| Übernahme von einem anderen Jugendamt wegen Zuständigkeitswechsel .....       | 470                    | -                          | 470                                   | -                  | -               | -                              | 200            | 258                                       | 10  |
| <b>Insgesamt</b>  | <b>19 562</b>          | <b>6 545</b>               | <b>33 782</b>                         | <b>12 048</b>      | <b>1 972</b>    | <b>1 151</b>                   | <b>3 038</b>   | <b>8 891</b>                              | <b>3 276</b>                                |

→ Jahrbuch Brandenburg: 05.25

### Hilfen/Beratungen für junge Menschen/Familien 2010 nach Bezirken und Hilfearten

05.27

| Jahr<br>—<br>Bezirk      | Ins-<br>gesamt <sup>1</sup> | Familien-<br>orientierte<br>Hilfen | Hilfen, orientiert am jungen Menschen |                              |                           |   |                     |   |   |
|--------------------------|-----------------------------|------------------------------------|---------------------------------------|------------------------------|---------------------------|---|---------------------|---|---|
|                          |                             |                                    | zu-<br>sammen                         | darunter                     |                           |   |                     |   | Eingliederungshilfe<br>für seelisch<br>Behinderte |
|                          |                             |                                    |                                       | Erzie-<br>hungs-<br>beratung | Einzel-<br>betreu-<br>ung | Erziehung<br>in einer<br>Tages-<br>gruppe | Vollzeit-<br>pflege | Heim-<br>erziehung,<br>sonstige<br>betreute<br>Wohnform |   |
| 2008 .....               | 19 085                      | 3 202                              | 15 883                                | 6 737                        | 765                       | 463                                       | 1 449               | 3 984   | 885   |
| 2009 .....               | 19 981                      | 3 123                              | 16 858                                | 7 280                        | 931                       | 496                                       | 1 367               | 3 901   | 1 251   |
| 2010 .....               | 19 562                      | 2 789                              | 16 773                                | 7 337                        | 856                       | 452                                       | 1 376               | 3 726   | 1 536   |
| Mitte .....              | 1 448                       | 174                                | 1 274                                 | 635                          | 61                        | 20  | 70                  | 188   | 186   |
| Friedrh.-Kreuzb. ....    | 1 650                       | 284                                | 1 366                                 | 371                          | 101                       | 46  | 89                  | 310   | 175   |
| Pankow .....             | 1 849                       | 288                                | 1 561                                 | 795                          | 91                        | 34  | 75                  | 301   | 166   |
| Charlbg.-Wilmsersd. .... | 1 447                       | 268                                | 1 179                                 | 483                          | 53                        | 31  | 102                 | 242   | 120   |
| Spandau .....            | 965                         | 73                                 | 892                                   | 685                          | 10                        | 9   | 43                  | 121   | 10  |
| Steglitz-Zehlend. ....   | 1 239                       | 126                                | 1 113                                 | 577                          | 28                        | 32  | 68                  | 200   | 127   |
| Tempelh.-Schöneb. ....   | 2 169                       | 239                                | 1 930                                 | 1 006                        | 67                        | 68  | 113                 | 315   | 249   |
| Neukölln .....           | 2 351                       | 338                                | 2 013                                 | 933                          | 159                       | 27  | 225                 | 400   | 104   |
| Treptow-Köpenick .....   | 1 327                       | 200                                | 1 127                                 | 383                          | 53                        | 55  | 152                 | 355   | 76  |
| Marzahn-Hellersd. ....   | 2 060                       | 308                                | 1 752                                 | 378                          | 117                       | 84  | 216                 | 674   | 103   |
| Lichtenberg .....        | 1 310                       | 137                                | 1 173                                 | 601                          | 30                        | 10  | 81                  | 276   | 87  |
| Reinickendorf .....      | 1 747                       | 354                                | 1 393                                 | 490                          | 86                        | 36  | 142                 | 344   | 133   |

1 Anzahl der Hilfen

→ Jahrbuch Brandenburg: 05.26

### Hilfen/Beratungen für junge Menschen/Familien 2010 nach Bezirken und Trägergruppen

05.28

| Jahr<br>—<br>Bezirk      | Begonnene         | Beendete       | Hilfen/Beratungen am 31. 12. |                 |        |
|--------------------------|-------------------|----------------|------------------------------|-----------------|--------|
|                          | Hilfen/Beratungen | ins-<br>gesamt | öffentliche<br>Träger        | freie<br>Träger |        |
| 2008 .....               | 24 050            | 22 188         | 19 085                       | 4 644           | 14 441 |
| 2009 .....               | 24 997            | 23 427         | 19 981                       | 4 911           | 15 070 |
| 2010 .....               | 24 395            | 24 028         | 19 562                       | 4 653           | 14 909 |
| Mitte .....              | 2 361             | 2 514          | 1 448                        | 370             | 1 078  |
| Friedrh.-Kreuzb. ....    | 2 221             | 2 223          | 1 650                        | 325             | 1 325  |
| Pankow .....             | 2 135             | 2 040          | 1 849                        | 623             | 1 226  |
| Charlbg.-Wilmsersd. .... | 1 968             | 1 923          | 1 447                        | 319             | 1 128  |
| Spandau .....            | 975               | 1 033          | 965                          | 444             | 521    |
| Steglitz-Zehlend. ....   | 1 888             | 1 863          | 1 239                        | 266             | 973    |
| Tempelh.-Schöneb. ....   | 2 614             | 2 345          | 2 169                        | 305             | 1 864  |
| Neukölln .....           | 2 387             | 2 346          | 2 351                        | 727             | 1 624  |
| Treptow-Köpenick .....   | 1 557             | 1 556          | 1 327                        | 359             | 968    |
| Marzahn-Hellersd. ....   | 2 711             | 2 728          | 2 060                        | 278             | 1 782  |
| Lichtenberg .....        | 1 589             | 1 508          | 1 310                        | 369             | 941    |
| Reinickendorf .....      | 1 989             | 1 949          | 1 747                        | 268             | 1 479  |

→ Jahrbuch Brandenburg: 05.27

**Adoptionswesen 2001 bis 2010  
nach Trägergruppen**

05.29

| Jahr                                | Adoptierte Kinder und Jugendliche |           |           | Zur Adoption vorgemerkte Kinder und Jugendliche am Jahresende |           |           | Vor-gemerkte Adoptions-bewer-bungen am Jahresende | In Adoptionspflege untergebrachte Kinder und Jugendliche |           |           |
|-------------------------------------|-----------------------------------|-----------|-----------|---|-----------|-----------|---|--|-----------|-----------|
|                                     | ins-gesamt                        | männ-lich | weib-lich | ins-gesamt  | männ-lich | weib-lich |   | ins-gesamt   | männ-lich | weib-lich |
| Insgesamt                           |                                   |           |           |   |           |           |   |  |           |           |
| 2001 ...                            | 81                                | 31        | 50        | 8   | 4         | 4         | 153   | 89   | 48        | 41        |
| 2002 ...                            | 90                                | 45        | 45        | 11  | 5         | 6         | 205   | 118  | 59        | 59        |
| 2003 ...                            | 76                                | 43        | 33        | –   | –         | –         | 127   | 96   | 54        | 42        |
| 2004 ...                            | 120                               | 66        | 54        | 7   | 5         | 2         | 195   | 87   | 51        | 36        |
| 2005 ...                            | 88                                | 48        | 40        | 11  | 6         | 5         | 213   | 57   | 27        | 30        |
| 2006 ...                            | 133                               | 64        | 69        | 7   | 4         | 3         | 260   | 77   | 35        | 42        |
| 2007 ...                            | 115                               | 65        | 50        | 7   | 2         | 5         | 194   | 45   | 19        | 26        |
| 2008 ...                            | 120                               | 51        | 69        | 8   | 3         | 5         | 166   | 84   | 41        | 43        |
| 2009 ...                            | 114                               | 54        | 60        | 9   | 2         | 7         | 96  | 75   | 41        | 34        |
| 2010 ...                            | 76                                | 32        | 44        | 5   | 3         | 2         | 92  | 83   | 47        | 36        |
| Träger der öffentlichen Jugendhilfe |                                   |           |           |   |           |           |   |  |           |           |
| 2001 ...                            | 68                                | 24        | 44        | 6   | 4         | 2         | 115   | 50   | 28        | 22        |
| 2002 ...                            | 73                                | 37        | 36        | 4   | 4         | –         | 177   | 79   | 39        | 40        |
| 2003 ...                            | 61                                | 34        | 27        | –   | –         | –         | 95  | 42   | 24        | 18        |
| 2004 ...                            | 105                               | 58        | 47        | 6   | 4         | 2         | 165   | 39   | 23        | 16        |
| 2005 ...                            | 77                                | 40        | 37        | 10  | 6         | 4         | 189   | 57   | 27        | 30        |
| 2006 ...                            | 115                               | 55        | 60        | 7   | 4         | 3         | 202   | 38   | 13        | 25        |
| 2007 ...                            | 105                               | 58        | 47        | 5   | 2         | 3         | 175   | 25   | 12        | 13        |
| 2008 ...                            | 102                               | 43        | 59        | 8   | 3         | 5         | 125   | 61   | 27        | 34        |
| 2009 ...                            | 100                               | 49        | 51        | 9   | 2         | 7         | 79  | 36   | 19        | 17        |
| 2010 ...                            | 64                                | 26        | 38        | 4   | 2         | 2         | 79  | 56   | 32        | 24        |
| Träger der freien Jugendhilfe       |                                   |           |           |   |           |           |   |  |           |           |
| 2001 ...                            | 13                                | 7         | 6         | 2   | –         | 2         | 38  | 39   | 20        | 19        |
| 2002 ...                            | 17                                | 8         | 9         | 7   | 1         | 6         | 28  | 39   | 20        | 19        |
| 2003 ...                            | 15                                | 9         | 6         | –   | –         | –         | 32  | 54   | 30        | 24        |
| 2004 ...                            | 15                                | 8         | 7         | 1   | 1         | –         | 30  | 48   | 28        | 20        |
| 2005 ...                            | 11                                | 8         | 3         | 1   | –         | 1         | 24  | –  | –         | –         |
| 2006 ...                            | 18                                | 9         | 9         | –   | –         | –         | 58  | 39   | 22        | 17        |
| 2007 ...                            | 10                                | 7         | 3         | 2   | –         | 2         | 19  | 20   | 7         | 13        |
| 2008 ...                            | 18                                | 8         | 10        | –   | –         | –         | 41  | 23   | 14        | 9         |
| 2009 ...                            | 14                                | 5         | 9         | –   | –         | –         | 17  | 39   | 22        | 17        |
| 2010 ...                            | 12                                | 6         | 6         | 1   | 1         | –         | 13  | 27   | 15        | 12        |

→ Jahrbuch Brandenburg: 05.28

### Pflegschaften, Beistandschaften, Pflegeerlaubnis und Sorgerecht 2006 bis 2010

05.30

| Merkmal   | 2006   | 2007   | 2008   | 2009   | 2010   |
|---|--------|--------|--------|--------|--------|
| Pflegschaften, Beistandschaften,<br>Pflegeerlaubnis am Jahresende                                 |        |        |        |        |        |
| Kinder und Jugendliche  |        |        |        |        |        |
| unter Amtspflegschaft .....   | 1 730  | 1 713  | 1 778  | 1 634  | 2 006  |
| unter Amtsvormundschaft .....   | 2 248  | 2 652  | 2 637  | 2 122  | 2 266  |
| mit Beistandschaft .....  | 59 932 | 57 175 | 58 867 | 57 231 | 56 348 |
| für die eine Pflegeerlaubnis erteilt wurde...   | 128    | 676    | 31     | 39     | 36     |
| darunter  |        |        |        |        |        |
| in Vollpflege .....   | 128    | 676    | 31     | 38     | 36     |
| Vollständiger oder teilweiser Entzug<br>des Sorgerechts   |        |        |        |        |        |
| Anzeigen zum vollständigen oder<br>teilweisen Entzug der elterlichen Sorge.....                   | 531    | 285    | 1 094  | 905    | 886    |
| Gerichtliche Maßnahmen zum<br>vollständigen oder teilweisen Entzug<br>der elterlichen Sorge ..... | 393    | 333    | 1 007  | 644    | 842    |
| Übertragung des Personensorgerechts<br>ganz oder teilweise auf das Jugendamt .....                | 367    | 235    | 502    | 552    | 648    |

→ Jahrbuch Brandenburg: 05.29



**Vorläufige Schutzmaßnahmen für Kinder und Jugendliche 2010**

| Alter von ... Jahren<br>—<br>Staatsangehörigkeit<br>—<br>Aufenthalt vor der Maßnahme<br>—<br>Träger | Ins-<br>gesamt | Davon         |                          |                          |                  | Unterbringung während<br>der Maßnahme    |                              |  |
|---|----------------|---------------|--------------------------|--------------------------|------------------|--|------------------------------|--|
|   |                | Inobhutnahme  |                          |                          | Heraus-<br>nahme | bei einer<br>geeigen-<br>neten<br>Person | in einer<br>Einrich-<br>tung | in einer<br>sonstigen<br>betreuten<br>Wohnform |
|   |                | zusam-<br>men | auf<br>eigenen<br>Wunsch | wegen<br>Gefähr-<br>dung |                  |  |                              |  |
| <b>Insgesamt</b> .....  | 1 243          | 1 241         | 355                      | 886                      | 2                | 61                                       | 1 147                        | 35   |
| unter 3 .....   | 151            | 149           | –                        | 149                      | 2                | 25                                       | 113                          | 13   |
| 3 bis unter 6 .....   | 75             | 75            | –                        | 75                       | –                | 15                                       | 58                           | 2  |
| 6 bis unter 9 .....   | 71             | 71            | 2                        | 69                       | –                | 5  | 65                           | 1  |
| 9 bis unter 12 .....  | 69             | 69            | 10                       | 59                       | –                | 3  | 66                           | –  |
| 12 bis unter 14 .....   | 130            | 130           | 49                       | 81                       | –                | 4  | 124                          | 2  |
| 14 bis unter 16 .....   | 322            | 322           | 128                      | 194                      | –                | 6  | 307                          | 9  |
| 16 bis unter 18 .....   | 425            | 425           | 166                      | 259                      | –                | 3  | 414                          | 8  |
| deutsch .....   | 908            | 906           | 275                      | 631                      | 2                | 51                                       | 831                          | 26   |
| nicht deutsch .....   | 335            | 335           | 80                       | 255                      | –                | 10                                       | 316                          | 9  |
| <b>Weiblich</b> .....   | 646            | 645           | 213                      | 432                      | 1                | 30                                       | 601                          | 15   |
| unter 3 .....   | 68             | 67            | –                        | 67                       | 1                | 12                                       | 50                           | 6  |
| 3 bis unter 6 .....   | 33             | 33            | –                        | 33                       | –                | 7  | 25                           | 1  |
| 6 bis unter 9 .....   | 33             | 33            | 2                        | 31                       | –                | 1  | 32                           | –  |
| 9 bis unter 12 .....  | 43             | 43            | 7                        | 36                       | –                | 1  | 42                           | –  |
| 12 bis unter 14 .....   | 85             | 85            | 35                       | 50                       | –                | 3  | 80                           | 2  |
| 14 bis unter 16 .....   | 185            | 185           | 80                       | 105                      | –                | 5  | 178                          | 2  |
| 16 bis unter 18 .....   | 199            | 199           | 89                       | 110                      | –                | 1  | 194                          | 4  |
| deutsch .....   | 487            | 486           | 163                      | 323                      | 1                | 25                                       | 452                          | 10   |
| nicht deutsch .....   | 159            | 159           | 50                       | 109                      | –                | 5  | 149                          | 5  |
| <b>Aufenthalt vor der Maßnahme</b>  |                |               |                          |                          |                  |  |                              |  |
| bei den Eltern .....  | 263            | 263           | 65                       | 198                      | –                | 16                                       | 241                          | 6  |
| bei einem Elternteil mit Stief-<br>elternteil oder Partner .....                                    | 172            | 172           | 66                       | 106                      | –                | 7  | 161                          | 4  |
| bei alleinerziehendem Elternteil  | 350            | 348           | 75                       | 273                      | 2                | 28                                       | 309                          | 13   |
| bei Großeltern/Verwandten .....   | 27             | 27            | 8                        | 19                       | –                | 3  | 22                           | 2  |
| in einer Pflegefamilie .....  | 19             | 19            | 6                        | 13                       | –                | 2  | 15                           | 2  |
| bei einer sonstigen Person .....  | 22             | 22            | 12                       | 10                       | –                | 1  | 21                           | –  |
| in einem Heim/einer sonstigen<br>betreuten Wohnform .....   | 151            | 151           | 50                       | 101                      | –                | 3  | 146                          | 2  |
| in einer Wohngemeinschaft .....   | 13             | 13            | 8                        | 5                        | –                | –  | 13                           | –  |
| in eigener Wohnung .....  | 3              | 3             | 2                        | 1                        | –                | –  | 3                            | –  |
| ohne feste Unterkunft .....   | 139            | 139           | 54                       | 85                       | –                | 1  | 132                          | 6  |
| an unbekanntem Ort .....  | 84             | 84            | 9                        | 75                       | –                | –  | 84                           | –  |
| <b>Träger</b>   |                |               |                          |                          |                  |  |                              |  |
| der öffentlichen Jugendhilfe .....  | 1 243          | 1 241         | 355                      | 886                      | 2                | 61                                       | 1 147                        | 35   |
| Träger der freien Jugendhilfe .....   | –              | –             | –                        | –                        | –                | –  | –                            | –  |

→ Jahrbuch Brandenburg: 05.30

05.31

## Maßnahmen der Jugendarbeit 2008

05.32

| Träger<br>—<br>Art der Maßnahme                                   | Maßnahmen<br>insgesamt | Teilnehmer<br>insgesamt | Darunter mit Angabe<br>zum Geschlecht |          |
|---|------------------------|-------------------------|---------------------------------------|----------|
|   |                        |                         | männlich                              | weiblich |
| Insgesamt .....   | 2 203                  | 247 736                 | 110 864                               | 108 645  |
| davon im Bereich  |                        |                         |                                       |          |
| Kinder- und Jugendberholung .....                                 | 336                    | 38 570                  | 14 663                                | 18 075   |
| Außerschulische Jugendberbildung .....                            | 1 542                  | 190 428                 | 86 320                                | 82 504   |
| Internationale Jugendarbeit .....                                 | 267                    | 16 638                  | 9 253                                 | 6 729    |
| Mitarbeiterfortbildung<br>bei einem freien Träger .....           | 58                     | 2 100                   | 628                                   | 1 337    |
| Öffentliche Träger zusammen .....                                 | 615                    | 73 371                  | 28 369                                | 36 085   |
| darunter  |                        |                         |                                       |          |
| Örtliche Träger .....   | 601                    | 73 155                  | 28 249                                | 35 989   |
| davon im Bereich  |                        |                         |                                       |          |
| Kinder- und Jugendberholung .....                                 | 96                     | 14 290                  | 4 027                                 | 7 447    |
| Außerschulische Jugendberbildung .....                            | 475                    | 57 721                  | 23 668                                | 27 952   |
| Internationale Jugendberbildung .....                             | 44                     | 1 360                   | 674                                   | 686      |
| Freie Träger zusammen .....                                       | 1 588                  | 174 365                 | 82 495                                | 72 560   |
| davon im Bereich  |                        |                         |                                       |          |
| Kinder- und Jugendberholung .....                                 | 240                    | 24 280                  | 10 636                                | 10 628   |
| Außerschulische Jugendberbildung .....                            | 1 067                  | 132 707                 | 62 652                                | 54 552   |
| Internationale Jugendarbeit .....                                 | 223                    | 15 278                  | 8 579                                 | 6 043    |
| Mitarbeiterfortbildung .....                                      | 58                     | 2 100                   | 628                                   | 1 337    |
| davon   |                        |                         |                                       |          |
| Jugendinitiativen, -gruppen,<br>-verbände, -ringe .....           | 862                    | 50 677                  | 26 952                                | 19 455   |
| Wohlfahrtsverbände .....  | 36                     | 11 549                  | 7 533                                 | 3 554    |
| Kirchen, Religionsgesellschaften<br>des öffentlichen Rechts ..... | 21                     | 4 858                   | 2 912                                 | 1 846    |
| Sonstige Träger<br>der freien Jugendhilfe .....                   | 669                    | 107 281                 | 45 098                                | 47 705   |

→ Jahrbuch Brandenburg: 05.31

**Einrichtungen der Jugendhilfe am 31. Dezember 2010  
nach Bezirken und Einrichtungsgruppen (ohne Tageseinrichtungen für Kinder)**

05.33

| Jahr<br>—<br>Bezirk   | Ins-<br>gesamt | Davon                    |                                     |                                    |   |       |  |          |   |  | Tätige<br>Personen<br>ins-<br>gesamt |
|-----------------------|----------------|--------------------------|-------------------------------------|------------------------------------|---|-------|--|----------|---|--|--------------------------------------|
|                       |                | Einrichtungen ...        |                                     |                                    |   |       |  |          | gemein-<br>same<br>Wohn-<br>formen<br>für<br>Mütter/<br>Väter und<br>Kinder | Erzie-<br>hungs-,<br>Jugend-<br>und<br>Familien-<br>bera-<br>tungs-<br>stellen |                                      |
|                       |                | der<br>Jugend-<br>arbeit | der<br>Jugend-<br>sozial-<br>arbeit | der<br>Familien-<br>förde-<br>rung | für Hilfe zur<br>Erziehung <sup>1</sup> |       | der<br>Mitar-<br>beiter-<br>fort-<br>bildung | sonstige |   |  |                                      |
| Anzahl                | Plätze         |                          |                                     |                                    |   |       |  |          |   |  |                                      |
| 1998 .....            | 1 538          | 759                      | 60                                  | 14                                 | 372                                     | 6 832 | 7  | 184      | 18  | 124  | 15 342                               |
| 2002 .....            | 1 510          | 667                      | 56                                  | 21                                 | 452                                     | 7 360 | 9  | 190      | 28  | 87   | 13 779                               |
| 2006 .....            | 1 016          | 481                      | 65                                  | 11                                 | 276                                     | 5 437 | 7  | 104      | 19  | 53   | 9 667                                |
| 2010 .....            | 1 367          | 514                      | 140                                 | 27                                 | 267                                     | 5 737 | 8  | 180      | 24  | 207  | 13 039                               |
| Mitte .....           | 154            | 57                       | 20                                  | 1                                  | 29                                      | 518   | 1  | 18       | 3   | 25   | 1 471                                |
| Friedrh.-Kreuzb.....  | 130            | 42                       | 10                                  | 7                                  | 20                                      | 370   | 3  | 27       | 2   | 19   | 1 713                                |
| Pankow .....          | 149            | 53                       | 16                                  | 1                                  | 36                                      | 638   | –  | 18       | 5   | 20   | 1 187                                |
| Charlbg.-Wilmersd.    | 99             | 29                       | 4                                   | 3                                  | 14                                      | 211   | –  | 24       | –   | 25   | 804                                  |
| Spandau .....         | 68             | 24                       | 5                                   | 1                                  | 15                                      | 467   | –  | 10       | 2   | 11   | 920                                  |
| Steglitz-Zehlend..... | 114            | 28                       | 18                                  | 1                                  | 23                                      | 741   | 3  | 17       | 1   | 23   | 1 340                                |
| Tempelh.-Schöneb.     | 128            | 43                       | 10                                  | 3                                  | 28                                      | 447   | 1  | 23       | 1   | 19   | 1 043                                |
| Neukölln .....        | 144            | 54                       | 24                                  | 1                                  | 29                                      | 597   | –  | 15       | 3   | 18   | 1 146                                |
| Treptow-Köpenick      | 87             | 53                       | 5                                   | –                                  | 16                                      | 244   | –  | 7        | 1   | 5  | 733                                  |
| Marzahn-Hellersd.     | 103            | 52                       | 7                                   | 1                                  | 19                                      | 367   | –  | 8        | 1   | 15   | 832                                  |
| Lichtenberg .....     | 109            | 50                       | 11                                  | 5                                  | 19                                      | 595   | –  | 9        | 3   | 12   | 982                                  |
| Reinickendorf .....   | 82             | 29                       | 10                                  | 3                                  | 19                                      | 542   | –  | 4        | 2   | 15   | 868                                  |

<sup>1</sup> und Hilfe für junge Volljährige sowie für die Inobhutnahme

→ Jahrbuch Brandenburg: 05.32

### Tageseinrichtungen für Kinder am 1. März 2010 nach Trägern, Altersgruppen der Kinder und Art der Einrichtung

05.34

| Träger<br>—<br>Altersgruppe der Kinder<br>—<br>Art der Tageseinrichtung | Anzahl<br>der Ein-<br>rich-<br>tun-<br>gen | Tätige Personen |   | Ge-<br>nehmigte<br>Plätze | Anzahl<br>der<br>Kinder |
|---|--|-----------------|---|---------------------------|-------------------------|
|   |  | ins-<br>gesamt  | darunter<br>pädago-<br>gisches<br>Personal <sup>1</sup> |                           |                         |
| Insgesamt .....   | 1 920                                      | 21 801          | 18 130  | 134 995                   | 121 036                 |
| davon mit Kindern im Alter von ... Jahren                               |  |                 |   |                           |                         |
| unter 3 .....   | 24   | 117             | 103   | 482                       | 397                     |
| 2 bis unter 8 (ohne Schulkinder).....                                   | 441  | 2 663           | 2 140   | 14 760                    | 13 490                  |
| 5 bis unter 14 (nur Schulkinder).....                                   | —  | —               | —   | —                         | —                       |
| mit Kindern aller Altersgruppen .....                                   | 1 455                                      | 19 021          | 15 887  | 119 753                   | 107 149                 |
| und zwar  |  |                 |   |                           |                         |
| Integrative Tageseinrichtungen .....                                    | 1 123                                      | 15 836          | 13 253  | 98 803                    | 88 856                  |
| Tageseinrichtungen für behinderte Kinder                                | 1  | 23              | 17  | 45                        | 44                      |
| Tageseinrichtungen für Kinder<br>von Betriebsangehörigen .....          | 10   | 151             | 136   | 862                       | 706                     |
| Kindergartenähnliche Tageseinrichtungen                                 | 744  | 6 791           | 5 611   | 39 344                    | 35 666                  |
| Tageseinrichtungen von Elterninitiativen ...                            | 531  | 2 688           | 2 241   | 13 304                    | 11 681                  |
| Öffentliche Träger.....   | 280  | 5 043           | 4 398   | 36 220                    | 31 813                  |
| davon mit Kindern im Alter von ... Jahren                               |  |                 |   |                           |                         |
| unter 3 .....   | 2  | 16              | 15  | 76                        | 75                      |
| 2 bis unter 8 (ohne Schulkinder).....                                   | 19   | 252             | 220   | 1 665                     | 1 541                   |
| 5 bis unter 14 (nur Schulkinder).....                                   | —  | —               | —   | —                         | —                       |
| mit Kindern aller Altersgruppen .....                                   | 259  | 4 775           | 4 163   | 34 479                    | 30 197                  |
| und zwar  |  |                 |   |                           |                         |
| Integrative Tageseinrichtungen .....                                    | 185  | 3 641           | 3 214   | 25 217                    | 22 461                  |
| Tageseinrichtungen für behinderte Kinder                                | —  | —               | —   | —                         | —                       |
| Tageseinrichtungen für Kinder<br>von Betriebsangehörigen .....          | —  | —               | —   | —                         | —                       |
| Kindergartenähnliche Tageseinrichtungen                                 | 55   | 1 041           | 922   | 7 130                     | 6 590                   |
| Tageseinrichtungen von Elterninitiativen ...                            | —  | —               | —   | —                         | —                       |
| Freie Träger.....   | 1 640                                      | 16 758          | 13 732  | 98 775                    | 89 223                  |
| davon mit Kindern im Alter von ... Jahren                               |  |                 |   |                           |                         |
| unter 3 .....   | 22   | 101             | 88  | 406                       | 322                     |
| 2 bis unter 8 (ohne Schulkinder).....                                   | 422  | 2 411           | 1 920   | 13 095                    | 11 949                  |
| 5 bis unter 14 (nur Schulkinder).....                                   | —  | —               | —   | —                         | —                       |
| mit Kindern aller Altersgruppen .....                                   | 1 196                                      | 14 246          | 11 724  | 85 274                    | 76 952                  |
| und zwar  |  |                 |   |                           |                         |
| Integrative Tageseinrichtungen .....                                    | 938  | 12 195          | 10 039  | 73 586                    | 66 395                  |
| Tageseinrichtungen für behinderte Kinder                                | 1  | 23              | 17  | 45                        | 44                      |
| Tageseinrichtungen für Kinder<br>von Betriebsangehörigen .....          | 10   | 151             | 136   | 862                       | 706                     |
| Kindergartenähnliche Tageseinrichtungen                                 | 689  | 5 750           | 4 689   | 32 214                    | 29 076                  |
| Tageseinrichtungen von Elterninitiativen ...                            | 531  | 2 688           | 2 241   | 13 304                    | 11 681                  |

1 ohne freigestellte Einrichtungsleitung, Verwaltung,  
Hauswirtschaft und Technik

→ Jahrbuch Brandenburg: 05.33

**Tageseinrichtungen für Kinder am 1. März 2010 nach Bezirken**

| Jahr<br>—<br>Bezirk  | Anzahl<br>der<br>Einrich-<br>tungen | Tätige Personen |   | Ge-<br>nehmigte<br>Plätze | Anzahl der Kinder |                               |                  |                   |
|----------------------|-------------------------------------|-----------------|---|---------------------------|-------------------|-------------------------------|------------------|-------------------|
|                      |                                     | ins-<br>gesamt  | darunter<br>pädago-<br>gisches<br>Personal <sup>1</sup> |                           | ins-<br>gesamt    | davon im Alter von ... Jahren |                  |                   |
|                      |                                     |                 |   |                           |                   | unter 3                       | 3 bis<br>unter 6 | 6 bis<br>unter 14 |
| 2008 .....           | 1 798                               | 19 692          | 16 186  | 127 931                   | 113 724           | 32 732                        | 76 390           | 4 602             |
| 2009 .....           | 1 859                               | 20 586          | 17 048  | 131 638                   | 117 519           | 34 929                        | 77 736           | 4 854             |
| 2010 .....           | 1 920                               | 21 801          | 18 130  | 134 995                   | 121 036           | 36 408                        | 79 294           | 5 334             |
| Mitte .....          | 222                                 | 2 534           | 2 135   | 15 888                    | 14 229            | 4 242                         | 9 419            | 568               |
| Friedrh.-Kreuzb..... | 231                                 | 2 114           | 1 749   | 12 641                    | 11 195            | 3 778                         | 6 993            | 424               |
| Pankow .....         | 248                                 | 2 820           | 2 398   | 17 340                    | 16 072            | 5 797                         | 9 654            | 621               |
| Charlbg.-Wilmersd.   | 201                                 | 1 645           | 1 324   | 9 524                     | 8 466             | 2 273                         | 5 879            | 314               |
| Spandau .....        | 103                                 | 1 233           | 978   | 8 199                     | 6 938             | 1 779                         | 4 852            | 307               |
| Steglitz-Zehlend.... | 168                                 | 1 687           | 1 394   | 10 211                    | 9 048             | 2 297                         | 6 324            | 427               |
| Tempelh.-Schöneb.    | 198                                 | 2 074           | 1 726   | 12 508                    | 10 876            | 3 062                         | 7 253            | 561               |
| Neukölln .....       | 162                                 | 1 858           | 1 545   | 11 993                    | 10 230            | 2 614                         | 7 063            | 553               |
| Treptow-Köpenick     | 110                                 | 1 504           | 1 258   | 9 181                     | 8 596             | 2 945                         | 5 262            | 389               |
| Marzahn-Hellersd.    | 72                                  | 1 410           | 1 219   | 9 136                     | 8 677             | 2 145                         | 5 539            | 424               |
| Lichtenberg .....    | 83                                  | 1 537           | 1 292   | 9 889                     | 9 136             | 3 017                         | 5 753            | 366               |
| Reinickendorf .....  | 122                                 | 1 385           | 1 112   | 8 485                     | 7 573             | 1 890                         | 5 303            | 380               |

<sup>1</sup> ohne freigestellte Einrichtungsleitung, Verwaltung, Hauswirtschaft und Technik

→ Jahrbuch Brandenburg: 05.34

05.35

**Öffentlich geförderte Kindertagespflege am 1. März 2010 nach Bezirken**

| Jahr<br>—<br>Bezirk  | Tagespflegepersonen |  |  | Anzahl der Kinder <sup>1</sup> |                                     |                  |
|----------------------|---------------------|--|--|--------------------------------|-------------------------------------|------------------|
|                      | ins-<br>gesamt      | und zwar mit<br>ausschließlich                                 |  | ins-<br>gesamt                 | darunter im Alter<br>von ... Jahren |                  |
|                      |                     | fachpädago-<br>gischem<br>Berufs-<br>ausbildungs-<br>abschluss | abge-<br>schlossenem<br>Qualifi-<br>zierungskurs |                                | unter 3                             | 3 bis<br>unter 6 |
| 2008 .....           | 1 324               | 498  | 890  | 4 569                          | 3 234                               | 1 113            |
| 2009 .....           | 1 408               | 502  | 905  | 4 761                          | 3 364                               | 1 079            |
| 2010 .....           | 1 433               | 537  | 1 016  | 4 897                          | 3 545                               | 1 089            |
| Mitte .....          | 124                 | 36   | 96   | 437                            | 350                                 | 82               |
| Friedrh.-Kreuzb..... | 110                 | 65   | 85   | 367                            | 312                                 | 34               |
| Pankow .....         | 151                 | 52   | 76   | 434                            | 348                                 | 60               |
| Charlbg.-Wilmersd.   | 178                 | 68   | 152  | 603                            | 457                                 | 127              |
| Spandau .....        | 168                 | 47   | 100  | 501                            | 249                                 | 177              |
| Steglitz-Zehlend.... | 162                 | 55   | 121  | 613                            | 457                                 | 129              |
| Tempelh.-Schöneb.    | 158                 | 92   | 124  | 735                            | 474                                 | 247              |
| Neukölln .....       | 93                  | 29   | 44   | 237                            | 158                                 | 67               |
| Treptow-Köpenick     | 52                  | 19   | 27   | 181                            | 154                                 | 13               |
| Marzahn-Hellersd.    | 72                  | 25   | 51   | 266                            | 172                                 | 75               |
| Lichtenberg .....    | 53                  | 24   | 30   | 174                            | 136                                 | 31               |
| Reinickendorf .....  | 112                 | 25   | 110  | 349                            | 278                                 | 47               |

<sup>1</sup> einschließlich 421 Kinder, die zusätzlich eine Einrichtung der Kindertagesbetreuung oder Ganztagschule besuchen

→ Jahrbuch Brandenburg: 05.35

05.36

## Schwerbehinderte Menschen 2001 bis 2009

05.37

| Merkmal  | 2001    | 2003    | 2005    | 2007    | 2009    |
|--|---------|---------|---------|---------|---------|
| Insgesamt.....   | 345 724 | 326 323 | 308 765 | 333 733 | 342 968 |
| männlich .....   | 154 204 | 148 690 | 141 824 | 153 713 | 157 548 |
| weiblich .....   | 191 520 | 177 633 | 166 941 | 180 020 | 185 420 |
| Nach Altersgruppen<br>von ... Jahren   |         |         |         |         |         |
| unter 18 .....   | 6 144   | 6 408   | 5 808   | 5 965   | 6 055   |
| 18 bis unter 25 .....  | 4 037   | 4 567   | 4 500   | 5 044   | 5 100   |
| 25 bis unter 45 .....  | 30 124  | 31 224  | 29 197  | 30 999  | 29 798  |
| 45 bis unter 55 .....  | 35 856  | 37 151  | 35 474  | 39 047  | 41 401  |
| 55 bis unter 60 .....  | 34 215  | 30 351  | 28 798  | 31 868  | 31 584  |
| 60 bis unter 65 .....  | 49 069  | 50 637  | 45 369  | 40 276  | 37 374  |
| 65 und älter .....   | 186 279 | 165 985 | 159 619 | 180 534 | 191 656 |
| Nach dem Grad der Behinderung<br>von ...   |         |         |         |         |         |
| 50 bis unter 60 .....  | 113 236 | 111 570 | 100 700 | 108 351 | 109 200 |
| 60 bis unter 70 .....  | 59 456  | 56 792  | 54 814  | 59 613  | 61 116  |
| 70 bis unter 80 .....  | 46 765  | 42 324  | 40 449  | 43 640  | 44 828  |
| 80 bis unter 90 .....  | 43 988  | 40 270  | 39 466  | 42 141  | 44 054  |
| 90 bis unter 100 .....   | 19 988  | 17 354  | 16 976  | 18 535  | 19 461  |
| 100 .....  | 62 291  | 58 013  | 56 360  | 61 453  | 64 309  |
| %  |         |         |         |         |         |
| Nach der Art der schwersten<br>Behinderung   |         |         |         |         |         |
| Verlust oder Teilverlust<br>von Gliedmaßen .....   | 1,0     | 0,8     | 0,8     | 0,7     | 0,6     |
| Funktionseinschränkung<br>von Gliedmaßen .....   | 10,6    | 10,4    | 10,8    | 10,9    | 11,1    |
| Funktionseinschränkung der<br>Wirbelsäule und des Rumpfes,<br>Deformierung des Brustkorbes ..... | 17,9    | 16,8    | 15,9    | 15,5    | 14,8    |
| Blindheit und Sehbehinderung .....   | 5,5     | 5,0     | 5,0     | 4,9     | 4,9     |
| Sprach- oder Sprechstörungen,<br>Taubheit, Schwerhörigkeit,<br>Gleichgewichtsstörungen .....     | 3,6     | 3,4     | 3,5     | 3,5     | 3,6     |
| Verlust einer Brust oder beider<br>Brüste, Entstellungen u. a. ....                              | 3,1     | 2,8     | 2,3     | 3,0     | 3,5     |
| Beeinträchtigung der Funktion<br>von inneren Organen bzw.<br>Organsystemen .....                 | 34,3    | 31,2    | 30,5    | 29,0    | 28,2    |
| Querschnittlähmung, zerebrale<br>Störungen, geistig-seelische<br>Behinderungen, Suchtkrankheiten | 13,4    | 18,2    | 19,1    | 20,4    | 21,8    |
| sonstige ungenügend<br>bezeichnete Behinderungen .....   | 10,1    | 10,9    | 11,7    | 12,1    | 11,4    |

→ Jahrbuch Brandenburg: 05.37

**Kriegsopferfürsorge 2002 bis 2010**

| Leistungsart  | 2002   | 2004   | 2006   | 2008   | 2010   |
|---|--------|--------|--------|--------|--------|
| <b>Empfänger laufender Leistungen am Jahresende</b>     |        |        |        |        |        |
| Insgesamt.....  | 3 471  | 3 980  | 3 313  | 2 509  | 2 019  |
| Hilfen zur beruflichen Rehabilitation <sup>1</sup> .... | 1      | 12     | 31     | 3      | 18     |
| Hilfe zur Pflege.....                                   | 1 461  | 1 634  | 1 598  | 1 310  | 1 118  |
| Hilfe zur Weiterführung des Haushalts..                 | 268    | 198    | 168    | 138    | 49     |
| Altenhilfe.....   | 765    | 916    | 788    | 646    | 172    |
| Erziehungsbeihilfe.....                                 | 2      | 1      | 2      | 2      | 12     |
| Ergänzende Hilfe zum Lebensunterhalt                    | 640    | 890    | 363    | 121    | 284    |
| Hilfen in besonderen Lebenslagen.....                   | 334    | 329    | 363    | 289    | 366    |
| <b>Einmalige Leistungen (Fälle)</b>                     |        |        |        |        |        |
| Insgesamt.....  | 2 201  | 1 858  | 675    | 315    | 259    |
| Hilfen zur beruflichen Rehabilitation <sup>1</sup> .... | 5      | –      | 6      | –      | –      |
| Krankenhilfe.....                                       | 143    | 53     | 30     | 31     | 21     |
| Hilfe zur Pflege.....                                   | 30     | 15     | 7      | 20     | 17     |
| Hilfe zur Weiterführung des Haushalts..                 | 9      | 19     | 4      | 2      | 4      |
| Altenhilfe.....   | 289    | 270    | 87     | 72     | 66     |
| Erziehungsbeihilfe.....                                 | –      | –      | –      | –      | 1      |
| Ergänzende Hilfe zum Lebensunterhalt                    | 1 395  | 1 319  | 397    | 96     | 53     |
| Erholungshilfe.....                                     | 278    | 116    | 78     | 60     | 48     |
| davon   |        |        |        |        |        |
| für Beschädigte.....                                    | 175    | 58     | 34     | 17     | 22     |
| für Hinterbliebene.....                                 | 103    | 58     | 44     | 43     | 26     |
| Wohnungshilfe.....                                      | –      | –      | –      | 3      | 16     |
| Hilfen in besonderen Lebenslagen.....                   | 52     | 66     | 66     | 31     | 33     |
| <b>Ausgaben in 1 000 EUR</b>                            |        |        |        |        |        |
| Insgesamt.....  | 22 430 | 21 463 | 21 637 | 15 176 | 16 670 |
| Hilfen zur beruflichen Rehabilitation <sup>1</sup> .... | 7      | 113    | 97     | 64     | 146    |
| Krankenhilfe.....                                       | 19     | 12     | 10     | 6      | 78     |
| Hilfe zur Pflege.....                                   | 14 171 | 13 726 | 12 204 | 9 837  | 8 486  |
| Hilfe zur Weiterführung des Haushalts..                 | 495    | 109    | 85     | 61     | 87     |
| Altenhilfe.....   | 496    | 619    | 622    | 502    | 729    |
| Erziehungsbeihilfe.....                                 | 8      | 1      | 1      | 17     | 102    |
| Ergänzende Hilfe zum Lebensunterhalt                    | 1 942  | 1 942  | 1 962  | 1 474  | 2 010  |
| Erholungshilfe.....                                     | 140    | 103    | 67     | 57     | 58     |
| Wohnungshilfe.....                                      | –      | 17     | –      | 14     | 51     |
| Hilfen in besonderen Lebenslagen.....                   | 5 152  | 4 820  | 6 589  | 3 144  | 4 923  |

1 ab 2004 Leistungen zur Teilhabe am Arbeitsleben und ergänzende Leistungen

→ Jahrbuch Brandenburg: 05.38





|                                  |  |     |
|----------------------------------|--|-----|
|                                  | <i>Vorbemerkungen</i> .....  | 218 |
|                                  | <i>Tabellen</i> .....  | 221 |
| └ Gesundheitspersonal            |  |     |
| 06.01                            | <b>Berufstätige Ärzte 2010 nach Fachgebieten und Art der Tätigkeit</b> .....   | 221 |
| 06.02                            | <b>Im Gesundheitswesen erteilte Approbationen 2010</b> .....   | 222 |
| 06.03                            | <b>Niedergelassen tätige Ärzte und Zahnärzte 1991 bis 2010</b> .....   | 222 |
| 06.04                            | <b>Niedergelassene und angestellte Ärzte 2009 nach Bezirken und ausgewählten Fachgruppen</b> .....   | 223 |
| 06.05                            | <b>Zahnärzte 2009 nach Bezirken</b> .....  | 224 |
| 06.06                            | <b>Apothekenpersonal am 31. Dezember 2009</b> .....  | 224 |
| 06.07                            | <b>In der Krankenpflege selbständiges Medizinalfachpersonal 1991 bis 2009</b> .....  | 225 |
| └ Krankenhäuser                  |  |     |
| 06.08                            | <b>Personal der Krankenhäuser 1991 bis 2010</b> .....  | 226 |
| 06.09                            | <b>Ärztliches Personal der Krankenhäuser 2010</b> .....  | 227 |
| 06.10                            | <b>Nichtärztliches Personal der Krankenhäuser 2010</b> .....   | 228 |
| 06.11                            | <b>Krankenhäuser, Betten, Fallzahl, Berechnungs- und Belegungstage, Verweildauer und Bettenauslastung der vollstationären Versorgung 1991 bis 2010</b> ..... | 229 |
| 06.12                            | <b>Bereinigte Kosten der Krankenhäuser 1991 bis 2010</b> .....   | 230 |
| 06.13                            | <b>Kosten der Krankenhäuser 2010</b> .....   | 231 |
| 06.14                            | <b>Krankenhäuser 2010 nach Fachabteilungen</b> .....   | 232 |
| 06.15                            | <b>Ausgewählte Merkmale der Diagnosestatistik über die entlassenen vollstationären Behandlungsfälle der Krankenhäuser 2005 bis 2009</b> .....                | 233 |
|                                  | <b>Aus Krankenhäusern entlassene vollstationäre Behandlungsfälle 2009</b>  |     |
| 06.16                            | ... nach Fachabteilungen .....   | 234 |
| 06.17                            | ... nach Diagnosekapiteln .....  | 236 |
| 06.18                            | <b>Entbindungen und Geburten in Krankenhäusern 1991 bis 2010</b> ....  | 237 |
| └ Schwangerschaftsabbrüche       |  |     |
| 06.19                            | <b>Schwangerschaftsabbrüche von Frauen mit Wohnsitz in Berlin 2006 bis 2010</b> .....  | 238 |
| └ Infektionskrankheiten          |  |     |
| 06.20                            | <b>Ausgewählte meldepflichtige Infektionskrankheiten 2006 bis 2010</b> .....   | 239 |
| └ Todesursachen                  |  |     |
| 06.21                            | <b>Gestorbene 2010 nach ausgewählten Todesursachen</b> .....   | 240 |
| └ Begräbnisse und Einäscherungen |  |     |
| 06.22                            | <b>Begräbnisse 1991 bis 2010</b> .....   | 243 |
| 06.23                            | <b>Einäscherungen 1991 bis 2010</b> .....  | 244 |
| 06.24                            | <b>Einäscherungen und Begräbnisse 2010</b> .....   | 245 |
| 06.25                            | <b>Friedhöfe und Bestattungen 2010 nach Trägerschaft der Friedhöfe</b> .....   | 245 |

In diesem Abschnitt werden Ergebnisse der jährlichen Erhebungen der Berufe des Gesundheitswesens, der Bundesstatistik für Krankenhäuser, der Bundesstatistik über Schwangerschaftsabbrüche, der Statistik meldepflichtiger Infektionskrankheiten, der Statistik der Todesursachen sowie der Statistik der Bestattungen und Einäscherungen dargestellt.

Über **Berufe des Gesundheitswesens und Einrichtungen der Gesundheitsversorgung** melden folgende Einrichtungen:

- Das Landesamt für Gesundheit und Soziales über das selbständige Medizinalfachpersonal und die erteilten Approbationen,
- die Bundesärztekammer über die niedergelassenen Ärzte, Ärzte im stationären Bereich und Ärzte in sonstigen Tätigkeitsbereichen in Berlin,
- die Kassenärztliche Vereinigung Berlin über die niedergelassenen und angestellten Ärzte in den Bezirken,
- die Zahnärztekammer über die Zahnärzte und
- die Apothekerkammer über die Apotheken und das dort tätige Apothekenfachpersonal.
- Die Angaben über das ärztliche und das nichtärztliche Personal in den Krankenhäusern beruhen auf Meldungen zur Krankenhausstatistik.

Bei der **Krankenhausstatistik** handelt es sich um eine jährliche Totalerhebung der Krankenhäuser sowie der Vorsorge- oder Rehabilitationseinrichtungen, deren organisatorische Einheiten, personelle und sachliche Ausstattung sowie die von ihnen erbrachten Leistungen. Das Erhebungsprogramm umfasst die Teile Grunddaten, Diagnosen und Kostennachweis.

Grundlage bildet die Krankenhausstatistik-Verordnung (KHStatV) vom 10. April 1990 (BGBl. I S. 730), zuletzt geändert durch Artikel 4b des Gesetzes vom 17. März 2009 (BGBl. I S. 534) in Verbindung mit dem Bundesstatistikgesetz (BStatG) vom 22. Januar 1987 (BGBl. I S. 462, 565), zuletzt geändert durch Artikel 3 des Gesetzes vom 7. September 2007 (BGBl. I S. 2246). Die Daten der Diagnosesstatistik wurden nach der „Internationalen statistischen Klassifikation der Krankheiten und verwandter Gesundheitsprobleme“, 10. Revision GM (German Modification), erhoben. Maßgeblich ist die jeweils im Berichtsjahr gültige Version.

Bei der **Statistik über Schwangerschaftsabbrüche** handelt es sich um eine Totalerhebung von Eingriffen zur vorzeitigen Beendigung einer Schwangerschaft.

Rechtsgrundlagen für einen Schwangerschaftsabbruch bilden §§ 15 bis 18 des Schwangerschaftskonfliktgesetzes (SchKG) vom 27. Juli 1992 (BGBl. I S. 1398), das zuletzt durch Artikel 36 des Gesetzes vom 8. Dezember 2010 (BGBl. I S. 1864) geändert worden ist, in Verbindung mit dem Bundesstatistikgesetz (BStatG) vom 22. Januar 1987 (BGBl. I S. 462, 565), zuletzt geändert durch Artikel 3 des Gesetzes vom 7. September 2007 (BGBl. I S. 2246). Über die unter den Voraussetzungen des § 218a Abs. 1–3 StGB vorgenommenen Schwangerschaftsabbrüche wird eine Bundesstatistik durchgeführt. Diese Statistik wird vom Statistischen Bundesamt erhoben und aufbereitet.

Angaben über **meldepflichtige Infektionskrankheiten** regelt das Infektionsschutzgesetz (IfSG), das am 1. 1. 2001 in Kraft trat und das System der meldepflichtigen Infektionskrankheiten in Deutschland auf eine neue Basis stellt. Das IfSG regelt, welche Krankheiten bei Verdacht, Erkrankung oder Tod und welche labor diagnostischen Nachweise von Erregern meldepflichtig sind. Zweck des Gesetzes ist es, übertragbaren Infektionskrankheiten beim Menschen vorzubeugen, Infektionen frühzeitig zu erkennen und ihre Weiterverbreitung zu verhindern. Die Daten werden vom Robert Koch-Institut erhoben.

Grundlage für die **Todesursachenstatistik** sind die Angaben auf dem Leichenschauchein über die Todesart (natürlicher Tod – nicht natürlicher Tod) und über die Todesursache. Nach den Regeln der Weltgesundheitsorganisation (WHO) ist die Todesursache in einer Kausalkette, die mit dem unmittelbar zum Tode führenden Leiden beginnt und rückschauend zum Grundleiden führt, in den Leichenschauchein einzutragen. Die Todesursachenstatistik wird unikausal aufbereitet, das heißt, es geht nur eine Krankheit, das Grundleiden, in die Statistik ein. Seit 1998 werden die Daten nach der „Internationalen statistischen Klassifikation der Krankheiten und verwandter Gesundheitsprobleme“ (ICD), 10. Revision, der WHO aufbereitet. Ein Vergleich mit den von Januar 1979 bis zum Dezember 1997 vorliegenden Daten der 9. Revision der ICD ist nur eingeschränkt möglich.

Die Angaben über **Erdbestattungen und Urnenbeisetzungen** beruhen auf Angaben der Evangelischen Kirche in Berlin-Brandenburg, des Bischöflichen Ordinariats, der Jüdischen Gemeinden zu Berlin, der Russisch-Orthodoxen Kirche und der Senatsverwaltung für Stadtentwicklung.

Die Angaben über Einäscherungen werden von den Berliner Krematorien gemeldet.

#### Definitionen und methodische Hinweise

##### ┌ Krankenhäuser

Das sind alle Einrichtungen, in denen vorwiegend durch ärztliche und pflegerische Hilfeleistung Krankheiten der Patienten erkannt, geheilt, ihre Verschlimmerung verhütet, Krankheitsbeschwerden gelindert oder Geburtshilfe geleistet werden und in denen die Patienten untergebracht und gepflegt werden können.

##### ┌ Öffentliche Krankenhäuser

Krankenhäuser in öffentlicher Trägerschaft werden nach zwei Rechtsformen unterschieden, in öffentlich-rechtliche und privat-rechtliche Krankenhäuser. In öffentlich-rechtlicher Form betriebene Krankenhäuser sind dabei entweder rechtlich unselbständig (Regiebetrieb, Eigenbetrieb) oder rechtlich selbständig (Zweckverband, Anstalt, Stiftung). Privat-rechtliche Krankenhäuser (z. B. GmbHs) befinden sich in öffentlicher Trägerschaft, wenn Gebietskörperschaften (Bund, Land, Bezirk, Kreis, Gemeinde) Zusammenschlüsse solcher Körperschaften (z. B. Arbeitsgemeinschaften oder Zweckverbände) oder Sozialversicherungsträger (z. B. Landesversicherungsanstalten oder Berufsgenossenschaften) unmittelbar oder mittelbar mehr als 50 vom Hundert des Nennkapitals oder des Stimmrechts halten.

##### ┌ Freigemeinnützige Krankenhäuser

Sie werden von Trägern der kirchlichen oder freien Wohlfahrtspflege, Kirchengemeinden, Stiftungen oder Vereinen unterhalten.

##### ┌ Private Krankenhäuser

Sie werden aufgrund des § 30 der Gewerbeordnung konzessioniert und betrieben.

##### ┌ Aufgestellte Betten

Die Zahl der betriebsbereit aufgestellten Betten im Jahresdurchschnitt ergibt sich als Durchschnittswert der an den Monatsenden vorhandenen Bettenzahl.

##### ┌ Fachabteilungen

Das sind abgegrenzte, von Ärzten mit Gebiets- oder Schwerpunktbezeichnung ständig verantwortlich geleitete Abteilungen mit besonderen Behandlungseinrichtungen.

##### ┌ Fallzahl

Das ist die durchschnittliche Zahl der im Krankenhaus vollstationär behandelten Patienten, die sich aus der Summe der Zahl der Patientenzugänge, der Patientenabgänge und der Sterbefälle, dividiert durch zwei, errechnet. Die Angaben zu den Behandlungsfällen in der Diagnosestatistik (Teil II der Krankenhausstatistik) beziehen sich auf alle im Laufe des Berichtsjahres entlassenen vollstationär behandelten Patienten (einschließlich Sterbefälle), unabhängig davon, in wie vielen Fachabteilungen der Patient während seines Krankenhausaufenthaltes behandelt wurde. Werden Patienten mehrfach im Jahr vollstationär behandelt oder zwischenzeitlich beurlaubt, wird jeder Krankenhausaufenthalt als Behandlungsfall bewertet.

Mit Einführung der Diagnosis Related Groups (DRG), bei der jede abgerechnete Fallpauschale im Jahr der Entlassung als ein Fall zählt, erhalten auch die gesunden Neugeborenen in der Diagnosestatistik den Status als Fall mit der ICD Z38.

Wegen der langfristigen Vergleichbarkeit der Angaben der Diagnosestatistik wurden die gesunden Neugeborenen in den entsprechenden Tabellen nicht in der Gesamtzahl der Fälle nachgewiesen, sondern als zusätzliche Information gesondert dargestellt.

##### ┌ Berechnungs- und Belegungstage

Die Zahl der Berechnungs- und Belegungstage entspricht der Summe der an den einzelnen Tagen des Berichtsjahres um 24.00 Uhr vollstationär untergebrachten Patienten und Patientinnen (Summe der Mitternachtsbestände). Der Aufnahmetag – auch bei Stundenfällen – sowie jeder weitere Tag des Krankenhausaufenthaltes zählt als Berechnungs- bzw. Belegungstag. Entlassungs- und Verlegungstage werden dabei nicht mitgezählt. Somit verursacht – im Gegensatz zu den Berichtsjahren vor 2002 – ein Stundenfall einen Belegungstag.

**Verweildauer**

Sie wird, resultierend aus der Erhebung unterschiedlicher Merkmale im Teil I – Grunddaten – bzw. im Teil II – Diagnosen – der Krankenhausstatistik, differierend berechnet: Innerhalb der Grunddaten ergibt sich die Verweildauer als Quotient aus der Summe der Berechnungs- und Belegungstage und der Fallzahl. Die diagnosebezogene Verweildauer für vollstationäre Behandlungsfälle ist der Quotient aus den in vollstationärer Behandlung verbrachten Tagen und der Anzahl der im Berichtsjahr entlassenen Patienten.

**Kosten**

Der Kostennachweis der Krankenhäuser basierte von 1990 bis 1995 auf dem Bruttokostenprinzip (einschließlich nicht pflegesatzfähiger/stationärer Kosten). Von 1996 bis 2001 wurden die Kosten nach dem Nettoprinzip (ohne nicht pflegesatzfähige/stationäre Kosten) ermittelt. Ab 2002 erfolgte wieder eine Rückkehr zum Bruttokostenprinzip. Einzelne Kostenarten sind nur dann miteinander vergleichbar, wenn ihrer Ermittlung das gleiche Prinzip zugrunde liegt. Vergleiche der Kosten in der Zeitreihe können daher nur über die von Abzugspositionen nichtstationärer Kosten bereinigten Kosten vorgenommen werden. Zu den Abzugspositionen zählen Kosten für Forschung und Lehre, Ambulanzen sowie sonstige Abzüge (Aufwendungen für vor- und nachstationäre Behandlung, belegärztliche Leistungen, wahlärztliche Leistungen, sonstige ärztliche Leistungen, gesondert berechenbare Unterkunft sowie sonstige nichtärztliche Wahlleistungen).

Im Einzelnen werden Personal- und Sachkosten, Kosten der Ausbildungsstätten und Angaben über Ausbildungsfonds, Steuern und Zinsen sowie Abzüge nachgewiesen.

**Entbindungen und Geburten**

Erfasst wird die Zahl der entbundenen Frauen, die Zahl der Entbindungen durch Zangen- geburt, Vakuumentraktion und Kaiserschnitt sowie die Zahl der lebend- oder totgeborenen Kinder.

**Schwangerschaftsabbrüche**

Schwangerschaftsabbrüche dienen der vorzeitigen Beendigung einer Schwangerschaft. Sie werden nach entsprechender Indikation ambulant oder stationär in Krankenhäusern, in zugelassenen ambulanten Einrichtungen und Operationszentren durchgeführt, welche über entsprechende personelle, organisatorische, räumliche und apparative Voraussetzungen verfügen. Nachgewiesen werden u. a. Alter und Familienstand der Frauen, Anzahl der Lebendgeborenen, Anzahl der im Haushalt lebenden minderjährigen Kinder, rechtliche Voraussetzungen des Schwangerschaftsabbruchs (nach Indikationsstellung oder Beratungsregelung), Dauer der Schwangerschaft, Art des Eingriffs, Ort des Eingriffs (Krankenhaus oder Praxis) und Wohnsitz der Frauen.

**Todesursachen**

Todesursachen sind Krankheiten, krankhafte Zustände, Verletzungen oder Vergiftungen, die direkt oder indirekt zum Tode führen.

Die als Todesursache von der WHO definierten Grundleiden sind

- a) die Krankheit oder Verletzung, die den Ablauf der direkt zum Tode führenden Krankheitszustände auslöste oder
- b) die Umstände des Unfalls oder der Gewaltwirkung, die die tödliche Verletzung hervorriefen.

**Berufstätige Ärzte 2010 nach Fachgebieten und Art der Tätigkeit**

| Gebiets-<br>bezeichnung                                       | Ins-<br>gesamt | Weib-<br>lich | Davon nach der Tätigkeit  |                                 |                                    |   |
|---|----------------|---------------|---------------------------|---------------------------------|------------------------------------|---|
|   |                |               | in freier Praxis          |                                 | im<br>station-<br>nären<br>Bereich | in Behörden,<br>Körper-<br>schaften,<br>sonstiger<br>Tätigkeit <sup>1</sup> |
|   |                |               | ambulant<br>zusam-<br>men | darunter<br>nieder-<br>gelassen |                                    |   |
| 2006 .....  | 17 089         | 8 040         | 7 348                     | 6 913                           | 7 620                              | 2 130   |
| 2007 .....  | 17 145         | 8 171         | 7 349                     | 6 961                           | 7 756                              | 2 040   |
| 2008 .....  | 17 393         | 8 354         | 6 951                     | 6 079                           | 7 957                              | 2 485   |
| 2009 .....  | 18 000         | 8 697         | 7 033                     | 6 068                           | 8 268                              | 2 699   |
| 2010 .....  | 18 184         | 8 858         | 7 443                     | 5 952                           | 8 180                              | 2 561   |
| Ärzte ohne Gebietsbezeichnung .....                           | 5 597          | 3 042         | 836                       | 454                             | 3 791                              | 970   |
| Ärzte mit Gebietsbezeichnung .....                            | 12 587         | 5 816         | 6 607                     | 5 498                           | 4 389                              | 1 591   |
| davon   |                |               |                           |                                 |                                    |   |
| Anästhesiologie .....   | 1 021          | 484           | 170                       | 141                             | 707                                | 144   |
| Arbeitsmedizin .....  | 177            | 101           | 18                        | 13                              | 17                                 | 142   |
| Augenheilkunde .....  | 381            | 220           | 310                       | 268                             | 53                                 | 18  |
| Chirurgie .....   | 1 573          | 329           | 651                       | 544                             | 789                                | 133   |
| Frauenheilkunde und Geburtshilfe .....                        | 875            | 595           | 580                       | 510                             | 232                                | 63  |
| Hals-Nasen-Ohrenheilkunde .....                               | 346            | 161           | 258                       | 226                             | 62                                 | 26  |
| Haut- und Geschlechtskrankheiten .....                        | 315            | 161           | 228                       | 197                             | 57                                 | 30  |
| Humangenetik .....  | 22             | 13            | 11                        | 7                               | 7                                  | 4   |
| Hygiene und Umweltmedizin .....                               | 21             | 14            | 1                         | -                               | 10                                 | 10  |
| Innere Medizin  |                |               |                           |                                 |                                    |   |
| und Allgemeinmedizin .....                                    | 4 188          | 1 988         | 2 577                     | 2 124                           | 1 159                              | 452   |
| Kinder- und Jugendmedizin .....                               | 742            | 443           | 340                       | 286                             | 283                                | 119   |
| Kinder- und Jugendpsychiatrie<br>und -psychotherapie .....    | 98             | 64            | 49                        | 44                              | 35                                 | 14  |
| Laboratoriumsmedizin .....                                    | 81             | 39            | 38                        | 5                               | 24                                 | 19  |
| Mikrobiologie, Virologie<br>und Infektionsepidemiologie ..... | 56             | 32            | 13                        | 3                               | 27                                 | 16  |
| Mund-Kiefer-Gesichtschirurgie .....                           | 25             | 3             | 16                        | 14                              | 9                                  | 0   |
| Nervenheilkunde .....   | 326            | 150           | 203                       | 184                             | 58                                 | 65  |
| Neurochirurgie .....  | 83             | 10            | 28                        | 20                              | 50                                 | 5   |
| Neurologie .....  | 240            | 90            | 78                        | 59                              | 133                                | 29  |
| Nuklearmedizin .....  | 61             | 22            | 40                        | 26                              | 17                                 | 4   |
| Öffentliches Gesundheitswesen .....                           | 40             | 27            | 3                         | 1                               | 1                                  | 36  |
| Pathologie .....  | 112            | 47            | 43                        | 34                              | 58                                 | 11  |
| Pharmakologie .....   | 57             | 18            | 1                         | 1                               | 20                                 | 36  |
| Physikalische<br>und Rehabilitative Medizin .....             | 93             | 63            | 65                        | 50                              | 12                                 | 16  |
| Psychiatrie und Psychotherapie .....                          | 530            | 267           | 270                       | 240                             | 190                                | 70  |
| Psychosomatische Medizin<br>und Psychotherapie .....          | 253            | 156           | 214                       | 210                             | 27                                 | 12  |
| Radiologie .....  | 451            | 187           | 200                       | 129                             | 214                                | 37  |
| Strahlentherapie .....  | 55             | 34            | 30                        | 8                               | 20                                 | 5   |
| Transfusionsmedizin .....                                     | 40             | 19            | 5                         | 4                               | 17                                 | 18  |
| Urologie .....  | 253            | 45            | 157                       | 144                             | 81                                 | 15  |
| übrige Gebiete .....  | 72             | 34            | 10                        | 6                               | 20                                 | 42  |

<sup>1</sup> in wissenschaftlich-theoretischen Instituten,  
in der Industrie und Privatwirtschaft

Quelle: Bundesärztekammer

## Im Gesundheitswesen erteilte Approbationen 2010

06.02

| Berufsgruppe   | Approbationen |          |          | Darunter an Ausländer |          |          |
|--|---------------|----------|----------|-----------------------|----------|----------|
|  | ins-gesamt    | männlich | weiblich | ins-gesamt            | männlich | weiblich |
| Ärzte .....  | 737           | 258      | 479      | 62                    | –        | 62       |
| Zahnärzte .....                                      | 72            | 29       | 43       | 15                    | 6        | 9        |
| Apotheker .....                                      | 204           | 63       | 141      | 11                    | 5        | 6        |
| Tierärzte.....                                       | 170           | 17       | 162      | 1                     | –        | 1        |
| Psychologische<br>Psychotherapeuten.....             | 127           | 32       | 95       | 4                     | 1        | 3        |
| Kinder- und Jugendlichen-<br>psychotherapeuten ..... | 29            | 7        | 22       | 1                     | –        | 1        |

Quelle: Landesamt für Gesundheit  
und Soziales Berlin

## Niedergelassen tätige Ärzte und Zahnärzte 1991 bis 2010

06.03

| Jahr     | Niedergelassen tätige |                        |                      |            |                        |                          |
|----------|-----------------------|------------------------|----------------------|------------|------------------------|--------------------------|
|          | Ärzte                 |                        |                      | Zahnärzte  |                        |                          |
|          | ins-gesamt            | je 10 000<br>Einwohner | Einwohner<br>je Arzt | ins-gesamt | je 10 000<br>Einwohner | Einwohner<br>je Zahnarzt |
| 1991 ... | 5 411                 | 15,7                   | 637                  | 2 159      | 6,3                    | 1 596                    |
| 1992 ... | 5 436                 | 15,7                   | 638                  | 2 536      | 7,3                    | 1 367                    |
| 1993 ... | 6 027                 | 17,3                   | 577                  | 2 658      | 7,6                    | 1 307                    |
| 1994 ... | 6 080                 | 17,5                   | 571                  | 2 683      | 7,7                    | 1 294                    |
| 1995 ... | 6 143                 | 17,7                   | 565                  | 2 813      | 8,1                    | 1 234                    |
| 1996 ... | 6 178                 | 17,9                   | 560                  | 2 848      | 8,2                    | 1 214                    |
| 1997 ... | 6 245                 | 18,2                   | 549                  | 2 887      | 8,4                    | 1 187                    |
| 1998 ... | 6 234                 | 18,3                   | 545                  | 2 944      | 8,7                    | 1 154                    |
| 1999 ... | 6 471                 | 19,1                   | 523                  | 2 983      | 8,8                    | 1 135                    |
| 2000 ... | 6 505                 | 19,2                   | 520                  | 3 040      | 9,0                    | 1 113                    |
| 2001 ... | 6 545                 | 19,3                   | 518                  | 3 067      | 9,1                    | 1 105                    |
| 2002 ... | 6 640                 | 19,6                   | 510                  | 3 077      | 9,1                    | 1 102                    |
| 2003 ... | 6 737                 | 19,9                   | 503                  | 3 108      | 9,2                    | 1 090                    |
| 2004 ... | 6 918                 | 20,4                   | 490                  | 3 124      | 9,2                    | 1 084                    |
| 2005 ... | 6 811                 | 20,1                   | 498                  | 3 185      | 9,4                    | 1 066                    |
| 2006 ... | 6 913                 | 20,3                   | 492                  | 3 192      | 9,4                    | 1 066                    |
| 2007 ... | 6 961                 | 20,4                   | 491                  | 3 162      | 9,3                    | 1 080                    |
| 2008 ... | 6 079                 | 17,7                   | 565                  | 3 112      | 9,1                    | 1 103                    |
| 2009 ... | 6 068                 | 17,6                   | 567                  | 3 097      | 9,0                    | 1 112                    |
| 2010 ... | 5 952                 | 17,2                   | 581                  | 3 078      | 8,9                    | 1 124                    |

**Niedergelassene und angestellte Ärzte 2009 nach Bezirken  
und ausgewählten Fachgruppen<sup>1</sup>**

06.04

| Bezirk                 | Haus-<br>ärzte | Anäs-<br>thesisten | Augen-<br>ärzte | Chirurgen | Gynä-<br>kologen | HNO-<br>Ärzte | Haut-<br>ärzte |
|------------------------|----------------|--------------------|-----------------|-----------|------------------|---------------|----------------|
| Mitte .....            | 256            | 18                 | 34              | 26        | 65               | 23            | 26             |
| Friedrh.-Kreuzb. ....  | 194            | 7                  | 21              | 16        | 45               | 14            | 14             |
| Pankow .....           | 245            | 18                 | 30              | 34        | 60               | 27            | 18             |
| Charlbg.-Wilmerdsd.    | 301            | 22                 | 38              | 27        | 90               | 38            | 27             |
| Spandau .....          | 150            | 11                 | 19              | 13        | 29               | 18            | 15             |
| Steglitz-Zehlend. .... | 210            | 28                 | 30              | 13        | 51               | 32            | 18             |
| Tempelh.-Schöneb.      | 267            | 18                 | 36              | 24        | 59               | 21            | 25             |
| Neukölln .....         | 198            | 4                  | 18              | 16        | 28               | 26            | 9              |
| Treptow-Köpenick       | 145            | 6                  | 19              | 14        | 30               | 14            | 13             |
| Marzahn-Hellersd.      | 161            | 7                  | 24              | 14        | 38               | 13            | 9              |
| Lichtenberg .....      | 156            | 3                  | 18              | 23        | 40               | 20            | 12             |
| Reinickendorf .....    | 160            | 6                  | 18              | 11        | 27               | 17            | 18             |
| Berlin                 | 2 443          | 148                | 305             | 231       | 562              | 263           | 204            |

| Bezirk                 | Fach-<br>ärztlich<br>tätige<br>Inter-<br>nisten | Kinder-<br>ärzte | Nerven-<br>ärzte | Ortho-<br>päden | Ärztliche<br>und<br>nichtärzt-<br>liche<br>Psycho-<br>therapeu-<br>ten | Radio-<br>logen | Uro-<br>logen |
|------------------------|---|------------------|------------------|-----------------|--|-----------------|---------------|
| Mitte .....            | 69  | 39               | 41               | 34              | 199  | 33              | 16            |
| Friedrh.-Kreuzb. ....  | 27  | 25               | 31               | 20              | 158  | 12              | 9             |
| Pankow .....           | 67  | 42               | 34               | 31              | 150  | 25              | 14            |
| Charlbg.-Wilmerdsd.    | 44  | 35               | 59               | 40              | 516  | 23              | 22            |
| Spandau .....          | 29  | 21               | 18               | 21              | 77   | 9               | 9             |
| Steglitz-Zehlend. .... | 31  | 34               | 34               | 35              | 302  | 17              | 16            |
| Tempelh.-Schöneb.      | 36  | 34               | 44               | 36              | 356  | 16              | 16            |
| Neukölln .....         | 28  | 24               | 29               | 22              | 90   | 3               | 9             |
| Treptow-Köpenick       | 21  | 18               | 19               | 20              | 89   | 11              | 10            |
| Marzahn-Hellersd.      | 30  | 27               | 22               | 18              | 33   | 17              | 11            |
| Lichtenberg .....      | 35  | 24               | 21               | 21              | 69   | 17              | 10            |
| Reinickendorf .....    | 23  | 17               | 21               | 25              | 96   | 8               | 13            |
| Berlin                 | 440   | 340              | 373              | 323             | 2 135  | 191             | 155           |

Noch:  
06.04

<sup>1</sup> Fachgruppen umfassen zum Teil mehrere Fachgebiete.

Quelle: Kassenärztliche Vereinigung Berlin

→ Jahrbuch Brandenburg: 06.02

## Zahnärzte 2009 nach Bezirken

06.05

| Jahr<br>—<br>Bezirk             | Zahnärzte |          | Darunter   |          |  |          |
|---------------------------------|-----------|----------|--|----------|--|----------|
|                                 |           |          | Niedergelassene<br>bzw. ambulant<br>tätige Zahnärzte |          | Assistenzärzte<br>bei Ärzten<br>in freier Praxis |          |
|                                 | insgesamt | weiblich | insgesamt  | weiblich | insgesamt  | weiblich |
| 2006 .....                      | 3 751     | 1 902    | 3 192  | 1 598    | 405  | 230      |
| 2007 .....                      | 3 768     | 1 922    | 3 162  | 1 573    | 459  | 280      |
| 2008 .....                      | 3 789     | 1 945    | 3 112  | 1 534    | 543  | 343      |
| 2009 .....                      | 3 844     | 1 993    | 3 097  | 1 526    | 617  | 399      |
| Mitte .....                     | 415       | 201      | 327  | 152      | 71   | 45       |
| Friedrh.-Kreuzb. ....           | 277       | 149      | 227  | 115      | 44   | 32       |
| Pankow .....                    | 426       | 262      | 314  | 182      | 97   | 70       |
| Charlbg.-Wilmerisd.             | 596       | 272      | 441  | 179      | 127  | 77       |
| Spandau .....                   | 183       | 84       | 174  | 77       | 6  | 5        |
| Steglitz-Zehlend. ....          | 397       | 190      | 303  | 127      | 73   | 52       |
| Tempelh.-Schöneb.               | 386       | 165      | 316  | 133      | 58   | 28       |
| Neukölln .....                  | 239       | 100      | 213  | 89       | 22   | 9        |
| Treptow-Köpenick                | 233       | 162      | 190  | 129      | 39   | 30       |
| Marzahn-Hellersd.               | 215       | 146      | 192  | 130      | 21   | 14       |
| Lichtenberg .....               | 229       | 146      | 193  | 118      | 27   | 20       |
| Reinickendorf .....             | 248       | 116      | 207  | 95       | 32   | 17       |
| Und zwar                        |           |          |  |          |  |          |
| Oralchirurgen .....             | 145       | 45       | 91   | 23       | 30   | 13       |
| Kieferorthopäden ...            | 202       | 126      | 161  | 98       | 36   | 27       |
| Ausländische<br>Zahnärzte ..... | 119       | 55       | 34   | 18       | 75   | 34       |

→ Jahrbuch Brandenburg: 06.03

Quelle: Zahnärztekammer Berlin

## Apothekenpersonal am 31. Dezember 2009

06.06

| Berufsgruppe   | 2009      |          |          |                        |                            |   | 2008  |
|--|-----------|----------|----------|------------------------|----------------------------|---|-------|
|  | insgesamt | männlich | weiblich | in                     |                            |   |       |
|  |           |          |          | öffentlichen Apotheken | Krankenhausa-<br>apotheken | sonstiger<br>pharmazeu-<br>tischer<br>Tätigkeit |       |
| Apotheker .....  | 3 159     | 908      | 2 251    | 2 416                  | 80                         | 663   | 3 091 |
| Apothekerassistenten .....   | 81        | 14       | 67       | 81                     | –                          | –   | 79    |
| Pharmazeutisch-technische<br>Assistenten .....                         | 1 489     | 92       | 1 397    | 1 427                  | 59                         | 3   | 1 366 |
| Pharmazeutisch-kaufmännische<br>Angestellte <sup>1</sup> .....         | 1 001     | 41       | 960      | 929                    | 72                         | –   | 1 036 |
| Pharmazie-Ingenieure .....   | 517       | 9        | 508      | 479                    | 38                         | –   | 512   |
| Apotheken-Assistenten .....  | 37        | –        | 37       | 35                     | 2                          | –   | 38    |
| Pharmazeutische Assistenten .....                                      | 40        | –        | 40       | 34                     | 6                          | –   | 44    |
| Pharmaziepraktikanten .....  | 192       | 35       | 157      | 146                    | 9                          | 37  | 193   |
| Praktikanten zum pharmazeutisch-<br>technischen Assistenten .....      | 109       | 17       | 92       | 109                    | –                          | –   | 111   |
| Auszubildende zum pharmazeutisch-<br>kaufmännischen Angestellten ..... | 208       | 13       | 195      | 202                    | 6                          | –   | 210   |

<sup>1</sup> einschließlich Apotheken-Facharbeiter

Quelle: Apothekerkammer Berlin

Statistisches Jahrbuch Berlin 2011



**In der Krankenpflege selbständiges Medizinalfachpersonal 1991 bis 2009**

06.07

| Jahr                 | Heilpraktiker | Heilpraktiker <sup>1</sup> | Gesundheits- u. Krankenpfleger/-pflegerhelfer | Hebammen/Entbindungspfleger | Beschäftigungs-/Arbeits-therapeuten | Logopäden | Krankengymnasten/Physiotherapeuten | Masseur | Masseur/medizin. Badermeister | Sonstiges Personal |
|----------------------|---------------|----------------------------|---|-----------------------------|-------------------------------------|-----------|------------------------------------|---------|-------------------------------|--------------------|
| absolut              |               |                            |   |                             |                                     |           |                                    |         |                               |                    |
| 1991 ...             | 659           | 692                        | 27  | 257                         | 24                                  | 46        | 535                                | 52      | 288                           | 4                  |
| 1992 ...             | 528           | 707                        | 46  | 308                         | 24                                  | 52        | 623                                | 54      | 298                           | 8                  |
| 1993 ...             | 664           | 753                        | 71  | 378                         | 24                                  | 66        | 730                                | 58      | 315                           | 4                  |
| 1994 ...             | 822           | 796                        | 170   | 416                         | 32                                  | 65        | 765                                | 30      | 288                           | 6                  |
| 1995 ...             | 985           | 826                        | 79  | 431                         | 33                                  | 78        | 867                                | 20      | 288                           | 14                 |
| 1996 ...             | 1 122         | 844                        | 64  | 479                         | 37                                  | 84        | 922                                | 20      | 291                           | 16                 |
| 1997 ...             | 1 230         | 907                        | 47  | 488                         | 44                                  | 90        | 967                                | 21      | 286                           | 18                 |
| 1998 ...             | 1 331         | 1 068                      | 53  | 502                         | 59                                  | 113       | 1 009                              | 23      | 300                           | 22                 |
| 1999 ...             | 1 471         | 1 146                      | 30  | 528                         | 60                                  | 125       | 1 135                              | 23      | 301                           | 30                 |
| 2000 ...             | 1 566         | 1 201                      | 34  | 577                         | 76                                  | 120       | 1 201                              | 23      | 309                           | 35                 |
| 2001 ...             | 1 604         | 1 227                      | 34  | 578                         | 81                                  | 125       | 1 241                              | 23      | 282                           | 38                 |
| 2002 ...             | 1 677         | 1 284                      | 33  | 602                         | 88                                  | 130       | 1 330                              | 23      | 286                           | 43                 |
| 2003 ...             | 1 826         | 1 332                      | 37  | 609                         | 93                                  | 145       | 1 395                              | 23      | 291                           | 69                 |
| 2004 ...             | 1 946         | 1 391                      | 33  | 626                         | 107                                 | 166       | 1 486                              | 26      | 299                           | 43                 |
| 2005 ...             | 2 114         | 1 487                      | 40  | 659                         | 132                                 | 179       | 1 575                              | 27      | 302                           | 106                |
| 2006 ...             | 2 311         | 1 557                      | 40  | 687                         | 153                                 | 208       | 1 654                              | 27      | 305                           | 126                |
| 2007 ...             | 2 412         | 1 673                      | 96  | 706                         | 171                                 | 246       | 1 766                              | 40      | 314                           | 153                |
| 2008 ...             | 2 704         | 812                        | 70  | 690                         | 172                                 | 282       | 1 743                              | 25      | 326                           | 180                |
| 2009 ...             | 2 786         | 1 054                      | 112   | 753                         | 197                                 | 315       | 1 873                              | 25      | 339                           | 199                |
| je 100 000 Einwohner |               |                            |   |                             |                                     |           |                                    |         |                               |                    |
| 1991 ...             | 19,2          | 20,1                       | 0,8   | 7,5                         | 0,7                                 | 1,3       | 15,6                               | 1,5     | 8,4                           | 0,1                |
| 1992 ...             | 15,3          | 20,5                       | 1,3   | 8,9                         | 0,7                                 | 1,5       | 18,0                               | 1,6     | 8,6                           | 0,2                |
| 1993 ...             | 19,1          | 21,7                       | 2,0   | 10,9                        | 0,7                                 | 1,9       | 21,0                               | 1,7     | 9,1                           | 0,1                |
| 1994 ...             | 23,6          | 22,9                       | 4,9   | 12,0                        | 0,9                                 | 1,9       | 22,0                               | 0,9     | 8,3                           | 0,2                |
| 1995 ...             | 28,4          | 23,8                       | 2,3   | 12,4                        | 1,0                                 | 2,2       | 25,0                               | 0,6     | 8,3                           | 0,4                |
| 1996 ...             | 32,4          | 24,3                       | 1,8   | 13,8                        | 1,1                                 | 2,4       | 26,6                               | 0,6     | 8,4                           | 0,5                |
| 1997 ...             | 35,7          | 26,3                       | 1,4   | 14,2                        | 1,3                                 | 2,6       | 28,1                               | 0,6     | 8,3                           | 0,5                |
| 1998 ...             | 39,0          | 31,3                       | 1,6   | 14,7                        | 1,7                                 | 3,3       | 29,6                               | 0,7     | 8,8                           | 0,6                |
| 1999 ...             | 43,3          | 33,8                       | 0,9   | 15,6                        | 1,8                                 | 3,7       | 33,4                               | 0,7     | 8,9                           | 0,9                |
| 2000 ...             | 46,3          | 35,5                       | 1,0   | 17,0                        | 2,2                                 | 3,5       | 35,5                               | 0,7     | 9,1                           | 1,0                |
| 2001 ...             | 47,3          | 36,2                       | 1,0   | 17,1                        | 2,4                                 | 3,7       | 36,6                               | 0,7     | 8,3                           | 1,1                |
| 2002 ...             | 49,5          | 37,9                       | 1,0   | 17,8                        | 2,6                                 | 3,8       | 39,2                               | 0,7     | 8,4                           | 1,3                |
| 2003 ...             | 53,9          | 39,3                       | 1,1   | 18,0                        | 2,7                                 | 4,3       | 41,2                               | 0,7     | 8,6                           | 2,0                |
| 2004 ...             | 57,4          | 41,1                       | 1,0   | 18,5                        | 3,2                                 | 4,9       | 43,9                               | 0,8     | 8,8                           | 1,3                |
| 2005 ...             | 62,3          | 43,8                       | 1,2   | 19,4                        | 3,9                                 | 5,3       | 46,4                               | 0,8     | 8,9                           | 3,1                |
| 2006 ...             | 67,9          | 45,7                       | 1,2   | 20,2                        | 4,5                                 | 6,1       | 48,6                               | 0,8     | 9,0                           | 3,7                |
| 2007 ...             | 70,6          | 49,0                       | 2,8   | 20,7                        | 5,0                                 | 7,2       | 51,7                               | 1,2     | 9,2                           | 4,5                |
| 2008 ...             | 79,0          | 23,7                       | 2,0   | 20,1                        | 5,0                                 | 8,2       | 50,9                               | 0,7     | 9,5                           | 5,3                |
| 2009 ...             | 80,9          | 30,6                       | 3,3   | 21,9                        | 5,7                                 | 9,1       | 54,4                               | 0,7     | 9,8                           | 5,8                |

<sup>1</sup> mit eingeschränkter Erlaubnis für Psychotherapie;  
bis einschließlich 1998 gültige Bezeichnung:  
Psychotherapeuten mit Heilpraktikererlaubnis

## Personal der Krankenhäuser 1991 bis 2010

06.08

| Jahr     | Personal am 31. Dezember                 |  |                          | Vollkräfte im Jahresdurchschnitt |                             |                          |
|----------|--|--|--------------------------|----------------------------------|-----------------------------|--------------------------|
|          | haupt-<br>amtliche<br>Ärzte <sup>1</sup> | hauptamtliches<br>nichtärztliches Personal |                          | haupt-<br>amtliche<br>Ärzte      | nichtärztliches Personal    |                          |
|          |  | ins-<br>gesamt                             | darunter<br>Pflegedienst |                                  | ins-<br>gesamt <sup>2</sup> | darunter<br>Pflegedienst |
| 1991 ... | 7 589                                    | 57 543                                     | 22 945                   | 6 447                            | 51 149                      | 19 644                   |
| 1992 ... | 7 847                                    | 58 177                                     | 23 027                   | 6 602                            | 51 268                      | 19 558                   |
| 1993 ... | 7 670                                    | 57 993                                     | 23 257                   | 6 317                            | 50 921                      | 19 905                   |
| 1994 ... | 7 834                                    | 57 259                                     | 23 418                   | 6 458                            | 50 903                      | 20 357                   |
| 1995 ... | 7 699                                    | 57 303                                     | 23 342                   | 6 958                            | 50 701                      | 20 453                   |
| 1996 ... | 7 465                                    | 51 293                                     | 20 947                   | 6 835                            | 46 627                      | 18 749                   |
| 1997 ... | 7 464                                    | 48 407                                     | 19 760                   | 6 844                            | 44 047                      | 17 695                   |
| 1998 ... | 7 702                                    | 46 769                                     | 19 124                   | 6 892                            | 42 366                      | 17 055                   |
| 1999 ... | 7 560                                    | 44 853                                     | 18 418                   | 6 882                            | 40 541                      | 16 410                   |
| 2000 ... | 7 549                                    | 43 308                                     | 17 789                   | 6 685                            | 38 400                      | 15 523                   |
| 2001 ... | 7 309                                    | 41 353                                     | 17 074                   | 6 379                            | 36 823                      | 15 070                   |
| 2002 ... | 7 410                                    | 40 619                                     | 16 775                   | 6 373                            | 35 679                      | 14 347                   |
| 2003 ... | 7 771                                    | 39 532                                     | 16 372                   | 6 550                            | 34 563                      | 13 927                   |
| 2004 ... | 7 464                                    | 37 765                                     | 15 773                   | 6 608                            | 33 184                      | 13 445                   |
| 2005 ... | 7 089                                    | 36 200                                     | 15 321                   | 6 755                            | 31 794                      | 12 831                   |
| 2006 ... | 7 246                                    | 35 412                                     | 15 168                   | 6 697                            | 30 587                      | 12 488                   |
| 2007 ... | 7 297                                    | 34 985                                     | 15 088                   | 6 751                            | 30 200                      | 12 433                   |
| 2008 ... | 7 301                                    | 34 912                                     | 15 036                   | 6 798                            | 30 030                      | 12 425                   |
| 2009 ... | 7 463                                    | 34 236                                     | 14 963                   | 6 764                            | 29 636                      | 12 222                   |
| 2010 ... | 7 765                                    | 35 332                                     | 15 651                   | 6 885                            | 29 343                      | 12 415                   |

<sup>1</sup> einschließlich Ärzte im Praktikum

<sup>2</sup> einschließlich Schüler/-innen und Auszubildende

→ Jahrbuch Brandenburg: 06.04

**Ärztliches Personal der Krankenhäuser 2010**

06.09

| Gebiets-<br>bezeichnung                                | Hauptamtliche Ärzte<br>am 31. Dezember |               |               | Darunter teilzeit-<br>und geringfügig<br>Beschäftigte |               | Leitende<br>Ärzte | Ober-<br>ärzte | Assistenz-<br>ärzte |
|--|--|---------------|---------------|---|---------------|-------------------|----------------|---------------------|
|  | ins-<br>gesamt                         | männ-<br>lich | weib-<br>lich | männ-<br>lich   | weib-<br>lich |                   |                |                     |
| Allgemeinmedizin .....                                 | 47                                     | 18            | 29            | 6   | 14            | 12                | 2              | 33                  |
| Anästhesiologie .....                                  | 657                                    | 346           | 311           | 59  | 165           | 46                | 162            | 449                 |
| Anatomie.....  | 7                                      | 5             | 2             | 2   | -             | 3                 | -              | 4                   |
| Arbeitsmedizin .....                                   | 5                                      | 2             | 3             | 1   | -             | -                 | 1              | 4                   |
| Augenheilkunde .....                                   | 51                                     | 28            | 23            | 3   | 10            | 15                | 23             | 13                  |
| Biochemie .....  | 6                                      | 6             | -             | -   | -             | 4                 | -              | 2                   |
| Chirurgie.....   | 589                                    | 462           | 127           | 32  | 28            | 90                | 214            | 285                 |
| Diagnostische Radiologie .....                         | 161                                    | 99            | 62            | 5   | 24            | 25                | 59             | 77                  |
| Frauenheilkunde u. Geburtshilfe                        | 202                                    | 82            | 120           | 9   | 57            | 32                | 77             | 93                  |
| Hals-Nasen-Ohrenheilkunde .....                        | 52                                     | 30            | 22            | 2   | 10            | 7                 | 15             | 30                  |
| Haut- u. Geschlechtskrankheiten                        | 42                                     | 20            | 22            | 2   | 10            | 5                 | 10             | 27                  |
| Herzchirurgie .....                                    | 25                                     | 23            | 2             | 1   | -             | 6                 | 2              | 17                  |
| Humangenetik.....                                      | 7                                      | 6             | 1             | -   | -             | 4                 | 1              | 2                   |
| Hygiene und Umweltmedizin.....                         | 10                                     | 3             | 7             | -   | 2             | 2                 | 1              | 7                   |
| Innere Medizin .....                                   | 914                                    | 603           | 311           | 71  | 104           | 153               | 272            | 489                 |
| Kinderchirurgie .....                                  | 27                                     | 15            | 12            | 2   | 1             | 7                 | 6              | 14                  |
| Kinderheilkunde .....                                  | 234                                    | 115           | 119           | 11  | 51            | 27                | 53             | 154                 |
| Kinder- und Jugendpsychiatrie,<br>-psychotherapie..... | 25                                     | 13            | 12            | 1   | 1             | 7                 | 10             | 8                   |
| Klinische Pharmakologie.....                           | 6                                      | 6             | -             | 1   | -             | 2                 | 1              | 3                   |
| Laboratoriumsmedizin .....                             | 23                                     | 10            | 13            | 1   | 4             | 6                 | 7              | 10                  |
| Mikrobiologie und Infektions-<br>epidemiologie.....    | 20                                     | 10            | 10            | -   | 1             | 6                 | 2              | 12                  |
| Mund-Kiefer-Gesichtschirurgie....                      | 20                                     | 17            | 3             | 1   | -             | 10                | 3              | 7                   |
| Nervenheilkunde .....                                  | 4                                      | 4             | -             | 1   | -             | 1                 | -              | 3                   |
| Neurochirurgie.....                                    | 44                                     | 39            | 5             | 2   | 1             | 8                 | 17             | 19                  |
| Neurologie .....                                       | 119                                    | 82            | 37            | 13  | 7             | 22                | 46             | 51                  |
| Neuropathologie .....                                  | 4                                      | 3             | 1             | -   | -             | 1                 | 1              | 2                   |
| Nuklearmedizin .....                                   | 8                                      | 5             | 3             | 1   | -             | 4                 | 1              | 3                   |
| Orthopädie.....  | 100                                    | 73            | 27            | 9   | 7             | 19                | 30             | 51                  |
| Pathologie.....  | 57                                     | 33            | 24            | 4   | 7             | 12                | 20             | 25                  |
| Pharmakologie und Toxikologie..                        | 11                                     | 8             | 3             | -   | -             | 7                 | -              | 4                   |
| Phoniatrie und Pädaudiologie.....                      | 3                                      | 2             | 1             | -   | -             | 1                 | 1              | 1                   |
| Physikalische<br>und rehabilitative Medizin .....      | 11                                     | 5             | 6             | 1   | 2             | 4                 | 1              | 6                   |
| Physiologie.....                                       | 12                                     | 11            | 1             | 1   | -             | 7                 | 1              | 4                   |
| Plastische Chirurgie .....                             | 29                                     | 20            | 9             | -   | 3             | 9                 | 10             | 10                  |
| Psychiatrie und Psychotherapie...                      | 171                                    | 101           | 70            | 15  | 19            | 29                | 60             | 82                  |
| Psychotherapeutische Medizin/<br>Psychosomatik.....    | 27                                     | 13            | 14            | 4   | 8             | 10                | 7              | 10                  |
| Rechtsmedizin .....                                    | 3                                      | 3             | -             | -   | -             | 1                 | 1              | 1                   |
| Strahlentherapie.....                                  | 23                                     | 12            | 11            | -   | 5             | 3                 | 7              | 13                  |
| Transfusionsmedizin.....                               | 9                                      | 7             | 2             | -   | 1             | 2                 | 2              | 5                   |
| Urologie.....  | 62                                     | 53            | 9             | 8   | 3             | 12                | 23             | 27                  |
| Ärzte mit abgeschlossener<br>Weiterbildung.....        | 3 827                                  | 2 393         | 1 434         | 269   | 545           | 621               | 1 149          | 2 057               |
| Ärzte ohne abgeschlossene<br>Weiterbildung.....        | 3 938                                  | 1 772         | 2 166         | 125   | 493           | 8                 | -              | 3 930               |
| Hauptamtliche Ärzte                                    | 7 765                                  | 4 165         | 3 600         | 394   | 1 038         | 629               | 1 149          | 5 987               |
| Nachrichtlich Zahnärzte.....                           | 142                                    | 70            | 72            | 16  | 27            | x                 | x              | x                   |

## Nichtärztliches Personal der Krankenhäuser 2010

06.10

| Personalgruppe<br>—<br>Berufsbezeichnung                          | Hauptamtlich Beschäftigte<br>am 31. Dezember |               |               | Darunter teilzeit-<br>und geringfügig<br>Beschäftigte |               |
|---|--|---------------|---------------|---|---------------|
|   | ins-<br>gesamt                               | männ-<br>lich | weib-<br>lich | männ-<br>lich   | weib-<br>lich |
| Pflegedienst (Pflegebereich) <sup>1</sup> .....                   | 15 651                                       | 2 259         | 13 392        | 734   | 6 431         |
| Gesundheits- und Krankenpfleger/-innen .....                      | 13 364                                       | 2 023         | 11 341        | 610   | 5 293         |
| Krankenpflegehelfer/-innen .....                                  | 582  | 115           | 467           | 54  | 253           |
| Gesundheits- und Kinderkrankenpfleger/-innen .....                | 1 302  | 22            | 1 280         | 7   | 701           |
| Sonstige Pflegepersonen .....                                     | 403  | 99            | 304           | 63  | 184           |
| Medizinisch-technischer Dienst .....                              | 7 581  | 1 108         | 6 473         | 218   | 2 562         |
| Medizinisch-technische Assistenten/-innen .....                   | 216  | 11            | 205           | 2   | 71            |
| Medizinisch-technische Radiologie-<br>assistenten/-innen .....    | 845  | 107           | 738           | 12  | 259           |
| Medizinisch-technische Laboratoriums-<br>assistenten/-innen ..... | 1 058  | 34            | 1 024         | 8   | 372           |
| Apothekenpersonal .....   | 263  | 44            | 219           | 4   | 71            |
| Apotheker/-innen .....  | 79   | 25            | 54            | 2   | 17            |
| Pharmazeutisch-technische Assistenten/-innen .....                | 95   | 9             | 86            | 1   | 21            |
| sonstiges Apothekenpersonal .....                                 | 89   | 10            | 79            | 1   | 33            |
| Krankengymnasten/-innen,<br>Physiotherapeuten/-innen .....        | 782  | 138           | 644           | 40  | 351           |
| Masseure/-innen und medizinische<br>Bademeister/-innen .....      | 105  | 41            | 64            | 5   | 38            |
| Logopäden/-innen .....  | 68   | 5             | 63            | 3   | 35            |
| Heilpädagogen/-innen .....  | 14   | 1             | 13            | –   | 7             |
| Psychologen/-innen,<br>Psychotherapeuten/-innen .....             | 401  | 77            | 324           | 42  | 222           |
| Diätassistenten/-innen .....                                      | 75   | –             | 75            | –   | 29            |
| Sozialarbeiter/-innen .....                                       | 389  | 57            | 332           | 14  | 166           |
| sonstiges medizinisch-technisches Personal .....                  | 3 365  | 593           | 2 772         | 88  | 941           |
| Funktionsdienst .....   | 5 393  | 859           | 4 534         | 164   | 2 097         |
| Personal im Operationsdienst .....                                | 1 253  | 146           | 1 107         | 11  | 379           |
| Personal in der Anästhesie .....                                  | 759  | 167           | 592           | 33  | 286           |
| Personal in der Funktionsdiagnostik .....                         | 355  | 27            | 328           | 4   | 130           |
| Personal in der Endoskopie .....                                  | 191  | 11            | 180           | –   | 78            |
| Personal in der Ambulanz und in Polikliniken .....                | 917  | 113           | 804           | 31  | 413           |
| Festangestellte Hebammen/Entbindungspfleger ...                   | 386  | –             | 386           | –   | 298           |
| Beschäftigungs-/Arbeits-/Ergotherapeuten/-innen                   | 357  | 45            | 312           | 17  | 200           |
| Personal im Krankentransportdienst .....                          | 180  | 156           | 24            | 19  | 6             |
| sonstiges Personal im Funktionsdienst .....                       | 995  | 194           | 801           | 49  | 307           |
| Klinisches Hauspersonal .....                                     | 319  | 44            | 275           | 28  | 143           |
| Wirtschafts- und Versorgungsdienst .....                          | 1 441  | 634           | 807           | 72  | 283           |
| Technischer Dienst .....  | 767  | 705           | 62            | 48  | 16            |
| Verwaltungsdienst .....   | 3 194  | 882           | 2 312         | 117   | 715           |
| Sonderdienste .....   | 208  | 67            | 141           | 8   | 53            |
| Sonstiges Personal .....  | 778  | 623           | 155           | 15  | 35            |
| <b>Hauptamtliches nichtärztliches Personal</b>                    | <b>35 332</b>                                | <b>7 181</b>  | <b>28 151</b> | <b>1 404</b>  | <b>12 335</b> |
| <b>Nachrichtlich</b>  |  |               |               |   |               |
| Personal der Ausbildungsstätten .....                             | 241  | 31            | 210           | 5   | 96            |
| Schüler/-innen und Auszubildende .....                            | 2 516  | 575           | 1 941         | –   | 4             |

<sup>1</sup> Darunter sind 451 männliche und 1 260 weibliche  
Beschäftigte in psychiatrischen Fachabteilungen tätig.

→ Jahrbuch Brandenburg: 06.06

**Krankenhäuser, Betten, Fallzahl, Berechnungs- und Belegungstage, Verweildauer und Bettenauslastung der vollstationären Versorgung 1991 bis 2010**

| Jahr     | Krankenhäuser | Aufgestellte Betten <sup>1</sup> |                     | Fallzahl <sup>2,3</sup> |                     | Berechnungs-/Belegungstage | Durchschnittliche |                  |
|----------|---------------|----------------------------------|---------------------|-------------------------|---------------------|----------------------------|-------------------|------------------|
|          |               | insgesamt                        | je 10 000 Einwohner | insgesamt               | je 10 000 Einwohner |                            | Verweildauer      | Bettenauslastung |
|          |               |                                  |                     |                         |                     | 1 000                      | Tage              | %                |
| 1991 ... | 104           | 39 895                           | 116,0               | 630 084                 | 1 832,3             | 12 540                     | 19,9              | 86,1             |
| 1992 ... | 98            | 37 896                           | 109,6               | 642 217                 | 1 859,0             | 12 238                     | 19,1              | 88,2             |
| 1993 ... | 98            | 36 783                           | 105,8               | 637 698                 | 1 837,4             | 11 797                     | 18,5              | 87,9             |
| 1994 ... | 96            | 35 612                           | 102,4               | 640 684                 | 1 842,5             | 11 273                     | 17,6              | 86,7             |
| 1995 ... | 97            | 33 785                           | 97,3                | 632 886                 | 1 823,4             | 10 725                     | 16,9              | 87,0             |
| 1996 ... | 68            | 28 823                           | 83,1                | 639 187                 | 1 843,9             | 8 840                      | 13,8              | 83,8             |
| 1997 ... | 68            | 26 469                           | 76,8                | 649 244                 | 1 884,6             | 7 876                      | 12,1              | 81,5             |
| 1998 ... | 73            | 25 110                           | 73,5                | 677 818                 | 1 985,2             | 7 727                      | 11,4              | 84,3             |
| 1999 ... | 74            | 24 170                           | 71,2                | 692 263                 | 2 040,1             | 7 400                      | 10,7              | 83,9             |
| 2000 ... | 76            | 23 287                           | 68,8                | 697 609                 | 2 061,4             | 7 085                      | 10,2              | 83,1             |
| 2001 ... | 70            | 22 620                           | 66,8                | 690 244                 | 2 039,0             | 6 696                      | 9,7               | 81,1             |
| 2002 ... | 67            | 21 404                           | 63,1                | 694 028                 | 2 047,1             | 6 457                      | 9,3               | 82,6             |
| 2003 ... | 69            | 20 991                           | 61,9                | 691 115                 | 2 037,8             | 6 221                      | 9,0               | 81,2             |
| 2004 ... | 71            | 20 531                           | 60,6                | 691 224                 | 2 040,5             | 6 065                      | 8,8               | 80,7             |
| 2005 ... | 71            | 20 350                           | 60,0                | 691 869                 | 2 039,8             | 5 984                      | 8,6               | 80,6             |
| 2006 ... | 72            | 19 859                           | 58,4                | 694 518                 | 2 042,8             | 5 848                      | 8,4               | 80,7             |
| 2007 ... | 71            | 19 627                           | 57,6                | 705 203                 | 2 069,5             | 5 871                      | 8,3               | 82,0             |
| 2008 ... | 74            | 19 407                           | 56,7                | 716 081                 | 2 091,0             | 5 825                      | 8,1               | 82,0             |
| 2009 ... | 79            | 19 668                           | 57,3                | 736 112                 | 2 143,2             | 5 834                      | 7,9               | 81,3             |
| 2010 ... | 79            | 19 782                           | 57,4                | 755 185                 | 2 190,9             | 5 897                      | 7,8               | 81,7             |

- 1 im Jahresdurchschnitt
- 2 einschließlich Stundenfälle
- 3 ohne die ausschließlich im Jahr 2005 erhobenen gesunden Neugeborenen

→ Jahrbuch Brandenburg: 06.07

**Indikatoren der Krankenhäuser 2000 bis 2010**

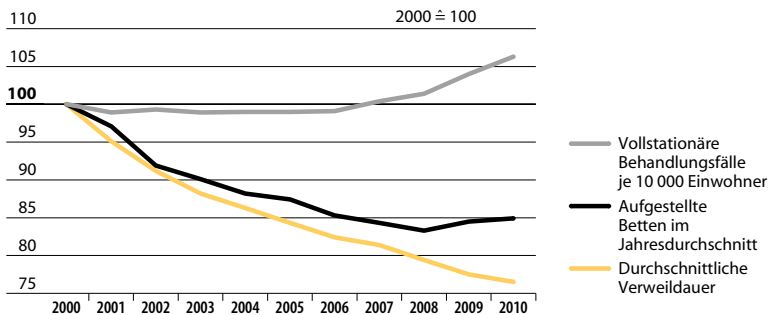

## Bereinigte Kosten der Krankenhäuser 1991 bis 2010

| Jahr     | Bereinigte Kosten <sup>1</sup> |                     |                          |                         |
|----------|--------------------------------|---------------------|--------------------------|-------------------------|
|          | Ins-<br>gesamt                 | je Kranken-<br>haus | je aufgestelltes<br>Bett | je Behand-<br>lungsfall |
|          | 1 000 EUR                      |                     | EUR                      |                         |
| 1991 ... | 2 280 999                      | 21 933              | 57 175                   | 3 620                   |
| 1992 ... | 2 581 549                      | 26 342              | 68 122                   | 4 020                   |
| 1993 ... | 2 748 514                      | 28 046              | 74 722                   | 4 310                   |
| 1994 ... | 2 870 824                      | 29 904              | 80 614                   | 4 481                   |
| 1995 ... | 3 049 523                      | 31 438              | 90 262                   | 4 818                   |
| 1996 ... | 2 972 554                      | 43 714              | 103 131                  | 4 651                   |
| 1997 ... | 2 880 376                      | 42 358              | 108 821                  | 4 437                   |
| 1998 ... | 2 899 803                      | 39 723              | 115 484                  | 4 278                   |
| 1999 ... | 2 910 035                      | 39 325              | 120 399                  | 4 204                   |
| 2000 ... | 2 910 468                      | 38 296              | 124 983                  | 4 172                   |
| 2001 ... | 2 853 596                      | 40 766              | 126 154                  | 4 134                   |
| 2002 ... | 2 796 738                      | 41 742              | 130 664                  | 4 030                   |
| 2003 ... | 2 772 177                      | 40 176              | 132 065                  | 4 011                   |
| 2004 ... | 2 729 280                      | 38 441              | 132 935                  | 3 948                   |
| 2005 ... | 2 725 241                      | 38 384              | 133 918                  | 3 939                   |
| 2006 ... | 2 721 860                      | 37 804              | 137 059                  | 3 919                   |
| 2007 ... | 2 735 274                      | 38 525              | 139 363                  | 3 879                   |
| 2008 ... | 2 800 538                      | 37 845              | 144 306                  | 3 911                   |
| 2009 ... | 2 869 705                      | 36 325              | 145 907                  | 3 898                   |
| 2010 ... | 2 946 540                      | 37 298              | 148 951                  | 3 902                   |

<sup>1</sup> ohne Aufwendungen für den Ausbildungsfonds

→ Jahrbuch Brandenburg: 06.08

## Bereinigte Kosten der Krankenhäuser 2001 bis 2010

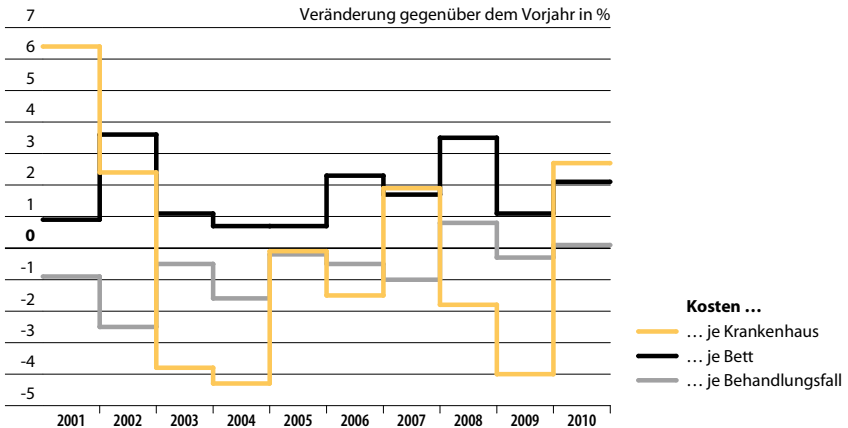

**Kosten der Krankenhäuser 2010**

06.13

| Kostenart<br>—<br>Kennzahl                       | Ins-<br>gesamt | Allgemeine Krankenhäuser |                      |                     |                      | Sonstige<br>Kranken-<br>häuser |                 |
|--|----------------|--------------------------|----------------------|---------------------|----------------------|--------------------------------|-----------------|
|  |                | zu-<br>sammen            | davon mit ... Betten |                     |                      |                                |                 |
|  |                |                          | unter 50             | 50 bis<br>unter 250 | 250 bis<br>unter 500 |                                | 500 und<br>mehr |
| 1 000 EUR  |                |                          |                      |                     |                      |                                |                 |
| Gesamtkosten .....                               | 3 600 210      | 3 535 778                | 41 845               | 433 582             | 728 012              | 2 332 338                      | 64 431          |
| Kosten der Krankenhäuser .....                   | 3 535 789      | 3 472 108                | 41 526               | 424 972             | 710 376              | 2 295 233                      | 63 681          |
| Personalkosten .....                             | 2 031 468      | 1 988 361                | 17 712               | 207 271             | 424 367              | 1 339 011                      | 43 106          |
| davon  |                |                          |                      |                     |                      |                                |                 |
| ärztlicher Dienst .....                          | 662 866        | 651 489                  | 4 200                | 62 690              | 145 617              | 438 982                        | 11 378          |
| nichtärztlicher Dienst...                        | 1 368 601      | 1 336 873                | 13 512               | 144 581             | 278 750              | 900 029                        | 31 728          |
| darunter   |                |                          |                      |                     |                      |                                |                 |
| Pflegedienst.....                                | 573 420        | 555 554                  | 3 905                | 72 158              | 127 532              | 351 958                        | 17 867          |
| Sachkosten.....                                  | 1 485 288      | 1 464 777                | 23 090               | 214 570             | 279 575              | 947 542                        | 20 511          |
| Zinsen und ähnliche<br>Aufwendungen.....         | 11 190         | 11 162                   | 383                  | 2 649               | 2 962                | 5 168                          | 28              |
| Steuern.....                                     | 7 843          | 7 807                    | 341                  | 481                 | 3 473                | 3 512                          | 36              |
| Kosten der<br>Ausbildungsstätten .....           | 26 301         | 25 976                   | –                    | 4 698               | 7 818                | 13 459                         | 325             |
| Aufwendungen für den<br>Ausbildungsfonds.....    | 38 120         | 37 695                   | 319                  | 3 912               | 9 818                | 23 646                         | 425             |
| Abzüge .....                                     | 615 549        | 612 416                  | 1 153                | 28 193              | 56 710               | 526 361                        | 3 133           |
| Bereinigte Kosten .....                          | 2 984 660      | 2 923 362                | 40 693               | 405 390             | 671 302              | 1 805 977                      | 61 298          |
| Bereinigte Kosten<br>je Krankenhaus.....         | 37 781         | 41 762                   | 1 403                | 20 269              | 47 950               | 257 997                        | 6 811           |
| EUR  |                |                          |                      |                     |                      |                                |                 |
| Personalkosten<br>je Vollkraft insgesamt .....   | 56 074         | 56 204                   | 39 195               | 55 183              | 55 596               | 56 891                         | 50 672          |
| davon  |                |                          |                      |                     |                      |                                |                 |
| ärztlicher Dienst.....                           | 96 278         | 96 533                   | 57 691               | 96 833              | 96 704               | 97 058                         | 83 660          |
| nichtärztlicher Dienst .....                     | 46 641         | 46 697                   | 35 643               | 46 509              | 45 494               | 47 336                         | 44 394          |
| darunter   |                |                          |                      |                     |                      |                                |                 |
| Pflegedienst.....                                | 46 188         | 46 255                   | 33 378               | 46 975              | 45 239               | 46 688                         | 44 214          |
| Sachkosten<br>je Behandlungsfall .....           | 1 967          | 1 970                    | 1 412                | 2 414               | 1 384                | 2 171                          | 1 785           |
| Bereinigte Kosten<br>je aufgestelltes Bett ..... | 150 878        | 153 096                  | 113 035              | 145 093             | 132 302              | 166 189                        | 89 226          |
| je Behandlungsfall .....                         | 3 952          | 3 931                    | 2 488                | 4 561               | 3 324                | 4 137                          | 5 334           |

→ Jahrbuch Brandenburg: 06.09

Krankenhäuser<sup>1</sup> 2010 nach Fachabteilungen

06.14

| Fachabteilung  | Kranken-<br>häuser | Auf-<br>gestellte<br>Betten <sup>2</sup> | Fall-<br>zahl | Sterbe-<br>fälle | Berech-<br>nungs-/<br>Bele-<br>gungs-<br>tage | Durchschnittliche |                            |
|--|--------------------|--|---------------|------------------|---|-------------------|----------------------------|
|  |                    |  |               |                  |   | Verweil-<br>dauer | Betten-<br>aus-<br>lastung |
|  |                    |  |               |                  | 1 000   | Tage              | %                          |
| Augenheilkunde .....                                 | 13                 | 289                                      | 20 021        | 4                | 58  | 2,9               | 55,2                       |
| Chirurgie .....                                      | 43                 | 3 927                                    | 175 232       | 2 581            | 1 112   | 6,3               | 77,6                       |
| darunter   |                    |  |               |                  |   |                   |                            |
| Gefäßchirurgie .....                                 | 11                 | 228                                      | 7 304         | 135              | 65  | 8,9               | 78,1                       |
| Thoraxchirurgie .....                                | 4                  | 138                                      | 3 753         | 82               | 36  | 9,7               | 72,0                       |
| Unfallchirurgie .....                                | 15                 | 1 051                                    | 53 767        | 352              | 334   | 6,2               | 87,1                       |
| Viszeralchirurgie .....                              | 10                 | 790                                      | 34 537        | 682              | 222   | 6,4               | 77,1                       |
| Frauenheilkunde und Geburtshilfe                     | 22                 | 1 292                                    | 81 725        | 159              | 318   | 3,9               | 67,4                       |
| Hals-Nasen-Ohrenheilkunde .....                      | 15                 | 390                                      | 24 491        | 27               | 89  | 3,6               | 62,4                       |
| Haut- und Geschlechtskrankheiten                     | 3                  | 177                                      | 9 529         | 30               | 56  | 5,9               | 86,6                       |
| Herzchirurgie .....                                  | 2                  | 184                                      | .             | .                | .   | .                 | .                          |
| Innere Medizin .....                                 | 40                 | 5 954                                    | 270 071       | 11 201           | 1 834   | 6,8               | 84,4                       |
| darunter   |                    |  |               |                  |   |                   |                            |
| Angiologie .....                                     | 3                  | 94                                       | 3 690         | 147              | 28  | 7,6               | 82,0                       |
| Endokrinologie .....                                 | 1                  | 27                                       | .             | .                | .   | .                 | .                          |
| Gastroenterologie .....                              | 13                 | 960                                      | 46 792        | 1 809            | 300   | 6,4               | 85,6                       |
| Hämatologie und<br>internistische Onkologie .....    | 5                  | 416                                      | 20 207        | 1 148            | 151   | 7,5               | 99,2                       |
| Kardiologie .....                                    | 16                 | 1 280                                    | 86 198        | 2 536            | 404   | 4,7               | 86,4                       |
| Nephrologie .....                                    | 8                  | 406                                      | 14 776        | 824              | 124   | 8,4               | 83,8                       |
| Pneumologie .....                                    | 6                  | 424                                      | 20 082        | 868              | 143   | 7,1               | 92,4                       |
| Rheumatologie .....                                  | 2                  | 144                                      | .             | .                | .   | .                 | .                          |
| Geriatric .....                                      | 14                 | 1 133                                    | 23 212        | 1 442            | 428   | 18,4              | 103,5                      |
| Kinderchirurgie .....                                | 5                  | 125                                      | 7 036         | 9                | 24  | 3,5               | 53,3                       |
| Kinderheilkunde .....                                | 9                  | 744                                      | 37 658        | 183              | 203   | 5,4               | 74,7                       |
| darunter   |                    |  |               |                  |   |                   |                            |
| Neonatologie .....                                   | 6                  | 226                                      | 5 611         | 80               | 65  | 11,6              | 78,6                       |
| Mund-Kiefer-Gesichtschirurgie .....                  | 13                 | 128                                      | 6 427         | 8                | 23  | 3,6               | 50,0                       |
| Neurochirurgie .....                                 | 12                 | 343                                      | 13 803        | 211              | 103   | 7,5               | 82,1                       |
| Neurologie .....                                     | 14                 | 815                                      | 36 241        | 663              | 252   | 6,9               | 84,7                       |
| Nuklearmedizin .....                                 | 3                  | 39                                       | 2 321         | -                | 9   | 4,0               | 65,1                       |
| Orthopädie .....                                     | 19                 | 852                                      | 30 655        | 65               | 212   | 6,9               | 68,3                       |
| Plastische Chirurgie .....                           | 11                 | 103                                      | 4 136         | 23               | 31  | 7,4               | 81,5                       |
| Strahlentherapie .....                               | 4                  | 136                                      | 3 639         | 87               | 37  | 10,3              | 75,5                       |
| Urologie .....                                       | 14                 | 505                                      | 29 299        | 173              | 142   | 4,8               | 77,0                       |
| Sonstige Fachbereiche/<br>Allgemeinbetten .....      | 8                  | 159                                      | 2 215         | 28               | 41  | 18,5              | 70,5                       |
| Zusammen   | x                  | 17 295                                   | 711 643       | 17 129           | 5 020   | 7,1               | 79,5                       |
| Kinder-/Jugendpsychiatrie,<br>-psychotherapie .....  | 6                  | 165                                      | 1 613         | -                | 56  | 34,7              | 93,1                       |
| Psychiatrie und Psychotherapie .....                 | 13                 | 2 169                                    | 40 423        | 64               | 766   | 18,9              | 96,8                       |
| Psychotherapeutische Medizin/<br>Psychosomatik ..... | 4                  | 153                                      | 1 558         | -                | 55  | 35,3              | 98,6                       |
| Zusammen   | x                  | 2 487                                    | 43 542        | 64               | 877   | 20,1              | 96,6                       |
| Insgesamt  | 77                 | 19 782                                   | 755 185       | 17 193           | 5 897   | 7,8               | 81,7                       |

1 vollstationäre Behandlung

2 Jahresdurchschnitt

→ Jahrbuch Brandenburg: 06.10



**Ausgewählte Merkmale der Diagnosestatistik  
über die entlassenen vollstationären Behandlungsfälle<sup>1</sup>  
der Krankenhäuser 2005 bis 2009**

06.15

| Merkmale                            | 2005    | 2006    | 2007    | 2008      | 2009    |
|-------------------------------------|---------|---------|---------|-----------|---------|
| Behandlungsfälle <sup>2</sup> ..... | 690 303 | 695 611 | 708 129 | 718 759   | 739 413 |
| davon                               |         |         |         |           |         |
| männlich.....                       | 314 567 | 318 288 | 323 948 | 330 155   | 340 475 |
| weiblich.....                       | 375 735 | 377 318 | 384 179 | 388 603   | 398 938 |
| davon im Alter<br>von ... Jahren    |         |         |         |           |         |
| unter 1 .....                       | 17 603  | 16 902  | 17 874  | 18 661    | 17 834  |
| 1 bis unter 5 .....                 | 13 494  | 13 133  | 13 658  | 13 659    | 13 711  |
| 5 bis unter 10 .....                | 9 805   | 9 542   | 9 574   | 9 469     | 9 329   |
| 10 bis unter 15 .....               | 9 737   | 9 246   | 9 496   | 9 659     | 9 945   |
| 15 bis unter 20 .....               | 19 110  | 18 467  | 17 827  | 17 042    | 16 393  |
| 20 bis unter 25 .....               | 24 682  | 24 902  | 24 993  | 25 059    | 26 154  |
| 25 bis unter 30 .....               | 29 241  | 30 799  | 31 629  | 32 248    | 33 683  |
| 30 bis unter 35 .....               | 31 073  | 30 496  | 30 695  | 31 943    | 33 863  |
| 35 bis unter 40 .....               | 36 859  | 35 961  | 34 264  | 33 077    | 32 996  |
| 40 bis unter 45 .....               | 41 086  | 41 438  | 40 687  | 39 949    | 39 816  |
| 45 bis unter 50 .....               | 38 527  | 39 883  | 41 297  | 43 282    | 46 961  |
| 50 bis unter 55 .....               | 42 499  | 42 500  | 42 123  | 43 311    | 44 966  |
| 55 bis unter 60 .....               | 44 267  | 47 097  | 48 437  | 50 102    | 51 322  |
| 60 bis unter 65 .....               | 64 753  | 58 590  | 54 619  | 51 777    | 50 647  |
| 65 bis unter 70 .....               | 72 332  | 75 349  | 79 042  | 79 480    | 80 598  |
| 70 bis unter 75 .....               | 57 656  | 61 126  | 67 235  | 72 945    | 78 893  |
| 75 bis unter 80 .....               | 51 425  | 52 854  | 54 088  | 54 114    | 56 983  |
| 80 bis unter 85 .....               | 41 971  | 41 114  | 42 593  | 44 065    | 46 867  |
| 85 und mehr.....                    | 44 113  | 46 205  | 47 991  | 48 917    | 48 452  |
| und zwar                            |         |         |         |           |         |
| Kurzlieger <sup>3</sup> .....       | 232 830 | 245 776 | 257 469 | 272 048   | 292 045 |
| Stundenfälle.....                   | 20 048  | 18 353  | 17 850  | 17 481    | 17 586  |
| mit Operationen.....                | 247 568 | 271 366 | 257 469 | 260 578 r | 272 105 |
| Sterbefälle.....                    | 16 993  | 16 660  | 16 841  | 16 875 r  | 17 076  |
| Verweildauer in Tagen....           | 8,5     | 8,4     | 8,3     | 8,1       | 7,9     |
| Außerdem                            |         |         |         |           |         |
| Gesunde Neugeborene...              | 22 743  | 23 108  | 23 716  | 24 263    | 24 943  |
| männlich.....                       | 11 434  | 11 551  | 12 129  | 12 272    | 12 515  |
| weiblich.....                       | 11 309  | 11 557  | 11 587  | 11 991    | 12 428  |

1 einschließlich Sterbe- und Stundenfälle  
ohne ICD-10 Z38 (gesunde Neugeborene)

2 einschließlich der Behandlungsfälle  
ohne Angabe des Geschlechts und des Alters

3 Patienten mit einer Verweildauer von  
1 bis unter 4 Tagen

→ Jahrbuch Brandenburg: 06.11

**Aus Krankenhäusern entlassene vollstationäre Behandlungsfälle<sup>1</sup> 2009  
nach Fachabteilungen**

06.16

| Fachabteilung   | Behandlungsfälle |          |          |              | Belegte Betten je Tag <sup>2</sup> | Durchschnittliche Verweildauer | Durchschnittsalter der Patienten |
|---|------------------|----------|----------|--------------|------------------------------------|--------------------------------|----------------------------------|
|   | insgesamt        | und zwar |          |              |                                    |                                |                                  |
|   |                  | männlich | weiblich | Stundenfälle |                                    | Tage                           | Jahre                            |
| Augenheilkunde .....  | 19 857           | 8 611    | 11 246   | 226          | 175                                | 3,2                            | 64,8                             |
| Chirurgie.....  | 146 369          | 72 676   | 73 693   | 2 173        | 3 043                              | 7,6                            | 56,1                             |
| Gefäßchirurgie .....  | 7 028            | 4 042    | 2 986    | 42           | 187                                | 9,7                            | 65,0                             |
| Thoraxchirurgie.....  | 2 541            | 1 525    | 1 016    | 11           | 83                                 | 11,9                           | 60,8                             |
| Unfallchirurgie .....   | 39 974           | 19 286   | 20 688   | 696          | 838                                | 7,7                            | 55,2                             |
| Visceralchirurgie.....  | 25 332           | 12 737   | 12 595   | 329          | 525                                | 7,6                            | 55,3                             |
| Sonstige und allgemeine<br>Chirurgie.....                           | 71 494           | 35 086   | 36 408   | 1 095        | 1 410                              | 7,2                            | 55,9                             |
| Frauenheilkunde<br>und Geburtshilfe.....                            | 78 921           | 2 643    | 76 278   | 3 255        | 886                                | 4,1                            | 36,5                             |
| Frauenheilkunde.....  | 24 768           | 101      | 24 667   | 728          | 305                                | 4,5                            | 49,6                             |
| Geburtshilfe .....  | 30 637           | 1 501    | 29 136   | 1 342        | 333                                | 4,0                            | 27,3                             |
| Sonstige und allgemeine<br>Frauenheilkunde<br>und Geburtshilfe..... | 23 516           | 1 041    | 22 475   | 1 185        | 248                                | 3,9                            | 34,6                             |
| Hals-Nasen-Ohrenheilkunde....                                       | 22 061           | 12 043   | 10 018   | 236          | 248                                | 4,1                            | 42,8                             |
| Haut- und Geschlechts-<br>krankheiten.....                          | 8 744            | 4 424    | 4 320    | 81           | 154                                | 6,4                            | 60,9                             |
| Herzchirurgie.....  | .                | .        | .        | .            | .                                  | .                              | .                                |
| Innere Medizin .....  | 235 922          | 122 667  | 113 255  | 5 563        | 4 894                              | 7,6                            | 65,3                             |
| Angiologie.....   | 3 009            | 1 622    | 1 387    | 49           | 51                                 | 6,2                            | 54,3                             |
| Endokrinologie.....   | .                | .        | .        | .            | .                                  | .                              | .                                |
| Gastroenterologie.....  | 43 528           | 21 088   | 22 440   | 968          | 886                                | 7,4                            | 64,8                             |
| Hämatologie und<br>internistische Onkologie .....                   | 16 823           | 9 238    | 7 585    | 174          | 385                                | 8,3                            | 61,1                             |
| Kardiologie.....  | 70 740           | 41 282   | 29 458   | 2 482        | 1 105                              | 5,7                            | 66,3                             |
| Nephrologie .....   | 10 994           | 5 885    | 5 109    | 164          | 322                                | 10,7                           | 65,0                             |
| Pneumologie.....  | 18 833           | 12 014   | 6 819    | 159          | 362                                | 7,0                            | 64,4                             |
| Rheumatologie .....   | .                | .        | .        | .            | .                                  | .                              | .                                |
| Sonstige und allgemeine<br>Innere Medizin .....                     | 66 918           | 30 084   | 36 834   | 1 544        | 1 643                              | 9,0                            | 67,0                             |
| Geriatric.....  | 21 560           | 6 374    | 15 186   | 106          | 1 221                              | 20,7                           | 80,5                             |

Aus Krankenhäusern entlassene vollstationäre Behandlungsfälle<sup>1</sup> 2009  
nach Fachabteilungen

Noch:  
06.16

| Fachabteilung   | Behandlungsfälle |                |                |               | Belegte Betten je Tag <sup>2</sup> | Durchschnittliche Verweildauer Tage | Durchschnittsalter der Patienten Jahre |
|---|------------------|----------------|----------------|---------------|------------------------------------|-------------------------------------|--|
|   | insgesamt        | und zwar       |                | Stundenfälle  |                                    |                                     |  |
|   |                  | männlich       | weiblich       |               |                                    |                                     |  |
| Kinderchirurgie .....                                   | 5 480            | 3 586          | 1 894          | 264           | 62                                 | 4,1                                 | 7,3                                    |
| Kinderheilkunde .....                                   | 33 959           | 18 684         | 15 275         | 1 584         | 509                                | 5,5                                 | 5,5                                    |
| Kinderkardiologie .....                                 | .                | .              | .              | .             | .                                  | .                                   | .                                      |
| Neonatologie .....                                      | 4 515            | 2 539          | 1 976          | 44            | 162                                | 13,1                                | -                                      |
| Sonstige und allgemeine Kinderheilkunde .....           | -                | -              | -              | -             | -                                  | -                                   | -                                      |
| Kinder- und Jugendpsychiatrie und -psychotherapie ..... | 1 578            | 822            | 756            | 32            | 143                                | 33,1                                | 13,3                                   |
| Mund-Kiefer-Gesichtschirurgie                           | 5 803            | 3 370          | 2 433          | 765           | 69                                 | 4,3                                 | 40,9                                   |
| Neurochirurgie .....                                    | 11 258           | 5 565          | 5 693          | 172           | 307                                | 10,0                                | 56,5                                   |
| Neurologie .....  | 31 394           | 14 550         | 16 844         | 398           | 673                                | 7,8                                 | 59,2                                   |
| Nuklearmedizin .....                                    | 2 700            | 755            | 1 945          | 5             | 29                                 | 3,9                                 | 58,4                                   |
| Orthopädie .....  | 28 795           | 12 078         | 16 717         | 221           | 609                                | 7,7                                 | 55,7                                   |
| Rheumatologie (Orthopädie)                              | .                | .              | .              | .             | .                                  | .                                   | .                                      |
| Sonstige und allgemeine Orthopädie .....                | .                | .              | .              | .             | .                                  | .                                   | .                                      |
| Plastische Chirurgie .....                              | 3 931            | 1 893          | 2 038          | 79            | 88                                 | 8,2                                 | 44,7                                   |
| Psychiatrie und Psychotherapie .....                    | 39 679           | 21 730         | 17 949         | 1 643         | 2 035                              | 18,7                                | 45,9                                   |
| Psychotherapeutische Medizin .....                      | 1 010            | 369            | 641            | 26            | 89                                 | 32,3                                | 38,7                                   |
| Strahlentherapie .....                                  | 3 065            | 1 629          | 1 436          | 37            | 107                                | 12,8                                | 61,1                                   |
| Urologie .....  | 27 907           | 19 836         | 8 071          | 441           | 412                                | 5,4                                 | 61,1                                   |
| Sonstige Fachbereiche/<br>Allgemeinbetten .....         | 4 773            | 2 855          | 1 918          | 182           | 161                                | 12,3                                | 51,3                                   |
| <b>Insgesamt<sup>3</sup></b>                            | <b>739 413</b>   | <b>340 475</b> | <b>398 938</b> | <b>17 586</b> | <b>16 056</b>                      | <b>7,9</b>                          | <b>54,4</b>                            |

Außerdem

|                           |        |        |        |       |   |     |   |
|---------------------------|--------|--------|--------|-------|---|-----|---|
| Gesunde Neugeborene ..... | 24 943 | 12 515 | 12 428 | 1 508 | - | 3,0 | - |
|---------------------------|--------|--------|--------|-------|---|-----|---|

1 einschließlich Sterbe- und Stundenfälle

2 belegte Betten je Tag = Verweildauer tage dividiert durch Kalendertage

3 einschließlich der den Fachabteilungen nicht zuordenbaren Behandlungsfälle und ohne ICD-10 Z38 (gesunde Neugeborene)

→ Jahrbuch Brandenburg: 06.12

**Aus Krankenhäusern entlassene vollstationäre Behandlungsfälle<sup>1</sup> 2009  
nach Diagnosekapiteln**

06.17

| ICD-10  | Diagnosekapitel   | Behandlungsfälle |                |                |               | Belegte Betten je Tag <sup>2</sup> | Durchschnittliche Verweildauer | Durchschnittsalter der Patienten |
|---------|---|------------------|----------------|----------------|---------------|------------------------------------|--------------------------------|----------------------------------|
|         |   | insgesamt        | und zwar       |                | Stundenfälle  |                                    |                                |                                  |
|         |   |                  | männlich       | weiblich       |               |                                    | Tage                           | Jahre                            |
| A00-B99 | Bestimmte infektiöse und parasitäre Krankheiten .....   | 17 166           | 8 462          | 8 704          | 219           | 415                                | 8,8                            | 48,0                             |
| C00-D48 | Neubildungen .....  | 90 092           | 43 294         | 46 798         | 1 420         | 2 004                              | 8,1                            | 60,4                             |
| D50-D90 | Krankheiten des Blutes und der blutbildenden Organe sowie bestimmte Störungen mit Beteiligung des Immunsystems....        | 5 241            | 2 219          | 3 022          | 95            | 105                                | 7,3                            | 61,1                             |
| E00-E90 | Endokrine, Ernährungs- und Stoffwechselkrankheiten .....  | 20 248           | 7 949          | 12 299         | 317           | 471                                | 8,5                            | 61,3                             |
| F00-F99 | Psychische und Verhaltensstörungen .....  | 49 956           | 27 056         | 22 900         | 2 512         | 2 404                              | 17,6                           | 44,6                             |
| G00-G99 | Krankheiten des Nervensystems....   | 26 695           | 13 867         | 12 828         | 465           | 513                                | 7,0                            | 54,2                             |
| H00-H59 | Krankheiten des Auges und der Augenanhängsgebilde.....  | 18 757           | 8 033          | 10 724         | 136           | 163                                | 3,2                            | 65,0                             |
| H60-H95 | Krankheiten des Ohres und des Warzenfortsatzes .....  | 5 502            | 2 592          | 2 910          | 72            | 61                                 | 4,1                            | 47,3                             |
| I00-I99 | Krankheiten des Kreislaufsystems...   | 112 224          | 61 259         | 50 965         | 2 451         | 2 511                              | 8,2                            | 68,1                             |
| J00-J99 | Krankheiten des Atmungssystems..  | 44 963           | 23 756         | 21 207         | 551           | 957                                | 7,8                            | 50,8                             |
| K00-K93 | Krankheiten des Verdauungssystems.....  | 77 010           | 39 877         | 37 133         | 1 932         | 1 367                              | 6,5                            | 55,3                             |
| L00-L99 | Krankheiten der Haut und der Unterhaut .....  | 10 839           | 5 726          | 5 113          | 226           | 237                                | 8,0                            | 46,7                             |
| M00-M99 | Krankheiten des Muskel-Skelett-Systems und des Bindegewebes...  | 62 888           | 25 281         | 37 607         | 449           | 1 416                              | 8,2                            | 57,9                             |
| N00-N99 | Krankheiten des Urogenitalsystems .....   | 42 530           | 17 093         | 25 437         | 1 032         | 666                                | 5,7                            | 56,2                             |
| O00-O99 | Schwangerschaft, Geburt und Wochenbett .....  | 43 569           | -              | 43 569         | 2 308         | 445                                | 3,7                            | 29,9                             |
| P00-P96 | Bestimmte Zustände, die ihren Ursprung in der Perinatalperiode haben .....  | 8 979            | 4 887          | 4 092          | 204           | 208                                | 8,5                            | -                                |
| Q00-Q99 | Angeborene Fehlbildungen, Deformitäten und Chromosomenanomalien .....   | 7 586            | 4 096          | 3 490          | 300           | 111                                | 5,3                            | 17,5                             |
| R00-R99 | Symptome und abnorme klinische und Laborbefunde, die andersorts nicht klassifiziert sind .....                            | 18 892           | 8 308          | 10 584         | 902           | 249                                | 4,8                            | 53,5                             |
| S00-T98 | Verletzungen, Vergiftungen und bestimmte andere Folgen äußerer Ursachen .....   | 70 569           | 33 890         | 36 679         | 1 696         | 1 708                              | 8,8                            | 53,4                             |
| Z00-Z99 | Faktoren, die den Gesundheitszustand beeinflussen und zur Inanspruchnahme des Gesundheitswesens führen <sup>3</sup> ..... | 5 692            | 2 821          | 2 871          | 297           | 44                                 | 2,8                            | 50,6                             |
|         | <b>Insgesamt<sup>3,4</sup></b>  | <b>739 413</b>   | <b>340 475</b> | <b>398 938</b> | <b>17 586</b> | <b>16 056</b>                      | <b>7,9</b>                     | <b>54,4</b>                      |
|         | Außerdem  |                  |                |                |               |                                    |                                |                                  |
| Z38     | Gesunde Neugeborene .....   | 24 943           | 12 515         | 12 428         | 1 508         | 202                                | 3,0                            | -                                |

<sup>1</sup> einschließlich Sterbe- und Stundenfälle<sup>2</sup> belegte Betten je Tag = Verweildauerstage dividiert durch Kalendertage<sup>3</sup> ohne ICD-10 Z38 (gesunde Neugeborene)<sup>4</sup> einschließlich der den Diagnosekapiteln nicht zuordenbaren Behandlungsfälle

→ Jahrbuch Brandenburg: 06.13

**Entbindungen und Geburten in Krankenhäusern 1991 bis 2010**

06.18

| Jahr     | Entbundene Frauen |                   |                            |                    | Geborene Kinder |                    |                 |
|----------|-------------------|-------------------|----------------------------|--------------------|-----------------|--------------------|-----------------|
|          | ins-<br>gesamt    | darunter durch    |                            |                    | ins-<br>gesamt  | davon              |                 |
|          |                   | Zangen-<br>geburt | Vaku-<br>um-<br>extraktion | Kaiser-<br>schnitt |                 | lebend-<br>geboren | tot-<br>geboren |
| 1991 ... | 30 833            | 1 305             | 1 546                      | 3 688              | 31 147          | 31 060             | 87              |
| 1992 ... | 28 772            | 1 291             | 1 532                      | 3 575              | 29 140          | 29 068             | 72              |
| 1993 ... | 27 777            | 1 130             | 1 804                      | 3 995              | 28 164          | 28 072             | 92              |
| 1994 ... | 27 857            | 1 078             | 1 886                      | 3 990              | 28 264          | 28 157             | 107             |
| 1995 ... | 25 993            | 1 020             | 1 554                      | 3 581              | 26 369          | 26 221             | 148             |
| 1996 ... | 29 708            | 959               | 1 934                      | 4 192              | 30 264          | 30 104             | 160             |
| 1997 ... | 30 442            | 931               | 1 961                      | 4 230              | 30 910          | 30 727             | 183             |
| 1998 ... | 30 332            | 886               | 1 791                      | 4 545              | 30 863          | 30 679             | 184             |
| 1999 ... | 30 277            | 668               | 1 904                      | 4 758              | 30 839          | 30 659             | 180             |
| 2000 ... | 30 632            | 553               | 1 784                      | 4 776              | 31 153          | 30 951             | 202             |
| 2001 ... | 29 659            | 449               | 1 637                      | 5 063              | 30 130          | 30 000             | 130             |
| 2002 ... | 29 717            | 323               | 1 426                      | 4 533              | 30 345          | 30 169             | 176             |
| 2003 ... | 29 728            | 325               | 1 826                      | 6 089              | 30 317          | 30 138             | 179             |
| 2004 ... | 30 469            | 246               | 2 000                      | 6 306              | 31 110          | 30 905             | 205             |
| 2005 ... | 30 038            | 180               | 2 050                      | 6 574              | 30 573          | 30 421             | 152             |
| 2006 ... | 30 522            | 143               | 2 299                      | 7 346              | 31 124          | 30 976             | 148             |
| 2007 ... | 32 231            | 129               | 2 533                      | 7 833              | 32 906          | 32 750             | 156             |
| 2008 ... | 33 148            | 110               | 2 666                      | 8 520              | 33 871          | 33 703             | 168             |
| 2009 ... | 33 105            | 82                | 2 641                      | 8 805              | 33 871          | 33 714             | 157             |
| 2010 ... | 34 702            | 34                | 2 687                      | 9 480              | 35 446          | 35 221             | 225             |

→ Jahrbuch Brandenburg: 06.14

**Schwangerschaftsabbrüche<sup>1</sup> von Frauen mit Wohnsitz in Berlin  
2006 bis 2010**

06.19

| Merkmal   | 2006   | 2007  | 2008  | 2009  | 2010  |
|---|--------|-------|-------|-------|-------|
| Schwangerschaftsabbrüche .....                              | 10 024 | 9 621 | 9 648 | 9 402 | 9 503 |
| je 1 000 Frauen<br>im gebärfähigen Alter <sup>2</sup> ..... | 13,7   | 13,3  | 13,4  | 13,2  | 13,5  |
| je 1 000 Lebend- und<br>Totgeborene .....                   | 337,1  | 307,5 | 300,9 | 291,8 | 283,2 |
| <b>Alter der Frauen in Jahren</b>                           |        |       |       |       |       |
| unter 15 .....  | 40     | 29    | 19    | 32    | 20    |
| 15 bis unter 18 .....                                       | 463    | 419   | 355   | 330   | 317   |
| 18 bis unter 25 .....                                       | 3 099  | 2 993 | 3 014 | 2 976 | 2 853 |
| 25 bis unter 30 .....                                       | 2 359  | 2 261 | 2 260 | 2 298 | 2 370 |
| 30 bis unter 35 .....                                       | 1 885  | 1 729 | 1 864 | 1 848 | 1 933 |
| 35 bis unter 40 .....                                       | 1 512  | 1 469 | 1 417 | 1 255 | 1 298 |
| 40 und älter .....  | 666    | 721   | 719   | 663   | 712   |
| <b>Begründung des Abbruchs</b>                              |        |       |       |       |       |
| Beratungsregelung .....                                     | 9 788  | 9 321 | 9 364 | 9 070 | 9 250 |
| Medizinische Indikation .....                               | 236    | 299   | 284   | 331   | 253   |
| Kriminologische Indikation .....                            | -      | 1     | -     | 1     | -     |
| <b>Art des Eingriffs</b>                                    |        |       |       |       |       |
| Curettagage .....   | 707    | 825   | 664   | 554   | 669   |
| Vakuumaspiration .....                                      | 8 143  | 7 446 | 7 233 | 6 815 | 6 548 |
| Medikamentöser Abbruch .....                                | 196    | 244   | 252   | 272   | 179   |
| Mifegyne/Mifepreston .....                                  | 978    | 1 103 | 1 498 | 1 761 | 2 043 |
| Hysterotomie/Hysterektomie .....                            | -      | 3     | 1     | -     | -     |
| Fetozid bei Mehrlings-<br>schwangerschaft .....             | -      | -     | -     | -     | 12    |
| Fetozid bei sonstigen Fällen .....                          | -      | -     | -     | -     | 52    |
| <b>Ort des Eingriffs</b>                                    |        |       |       |       |       |
| Krankenhaus (ambulant) .....                                | 702    | 619   | 652   | 486   | 818   |
| Krankenhaus (vollstationär) .....                           | 187    | 230   | 251   | 242   | 179   |
| Ambulante Arztpraxis .....                                  | 9 135  | 8 772 | 8 745 | 8 674 | 8 506 |
| <b>Familienstand</b>  |        |       |       |       |       |
| ledig .....   | 5 804  | 5 660 | 5 767 | 5 776 | 5 841 |
| verheiratet .....   | 3 736  | 3 538 | 3 501 | 3 286 | 3 298 |
| verwitwet .....   | 24     | 17    | 18    | 14    | 18    |
| geschieden .....  | 460    | 406   | 362   | 326   | 346   |
| <b>Zahl der vorangegangenen<br/>Lebendgeborenen</b>         |        |       |       |       |       |
| keine .....   | 4 352  | 4 243 | 4 272 | 4 229 | 4 065 |
| 1 .....   | 2 753  | 2 658 | 2 606 | 2 469 | 2 549 |
| 2 .....   | 2 072  | 1 879 | 1 877 | 1 818 | 1 934 |
| 3 und mehr .....  | 847    | 841   | 893   | 886   | 955   |

1 in Deutschland gemeldete Schwangerschaftsabbrüche

Quelle: Statistisches Bundesamt

2 bezogen auf Frauen im Alter von 15 bis unter 45 Jahren

→ Jahrbuch Brandenburg: 06.19

**Ausgewählte meldepflichtige Infektionskrankheiten 2006 bis 2010**

| Meldepflichtige Krankheit | 2006 | 2007 | 2008 | 2009 | 2010 <sup>1</sup> |
|---------------------------|------|------|------|------|-------------------|
|---------------------------|------|------|------|------|-------------------|

06.20

gemeldete Fälle (Neuerkrankungen)

|  |       |        |       |       |       |
|--|-------|--------|-------|-------|-------|
| <b>Darmkrankheiten</b>                                   |       |        |       |       |       |
| Campylobacter-Enteritis .....                            | 2 256 | 2 573  | 2 785 | 2 488 | 3 008 |
| EHEC-Erkrankung außer HUS <sup>2</sup> .....             | 19    | 16     | 56    | 44    | 31    |
| Escherichia coli, sonstige<br>darmpathogene Stämme ..... | 102   | 215    | 407   | 396   | 289   |
| Giardiasis .....   | 308   | 275    | 400   | 389   | 395   |
| Kryptosporidiose .....                                   | 99    | 132    | 88    | 78    | 81    |
| Norovirus-Gastroenteritis .....                          | 4 523 | 11 475 | 7 166 | 4 574 | 4 272 |
| Rotavirus-Erkrankung .....                               | 2 190 | 2 468  | 2 372 | 2 781 | 2 309 |
| Salmonellose .....                                       | 1 836 | 1 552  | 1 244 | 770   | 844   |
| Shigellose .....   | 60    | 83     | 43    | 48    | 120   |
| Yersiniose .....   | 147   | 142    | 124   | 97    | 81    |
| <b>Virushepatitis</b>                                    |       |        |       |       |       |
| Hepatitis A .....  | 121   | 56     | 107   | 60    | 57    |
| Hepatitis B .....  | 70    | 68     | 63    | 63    | 69    |
| Hepatitis C .....  | 899   | 751    | 762   | 640   | 631   |
| <b>Weitere Krankheiten</b>                               |       |        |       |       |       |
| HIV-Infektion .....                                      | 390   | 412    | 462   | 442   | 455   |
| Influenza .....  | 245   | 1 120  | 718   | 7 200 | 216   |
| Malaria .....  | 63    | 42     | 43    | 43    | 56    |
| Masern .....   | 57    | 8      | 29    | 33    | 92    |
| Meningokokken, invasive Erkrankung ..                    | 22    | 23     | 26    | 36    | 29    |
| Syphilis .....   | 571   | 454    | 655   | 411   | 493   |
| Tuberkulose .....  | 325   | 269    | 276   | 268   | 291   |

je 100 000 der Bevölkerung (Inzidenzrate)

|  |       |       |       |       |       |
|--|-------|-------|-------|-------|-------|
| <b>Darmkrankheiten</b>                                   |       |       |       |       |       |
| Campylobacter-Enteritis .....                            | 66,3  | 75,3  | 81,2  | 72,3  | 87,4  |
| EHEC-Erkrankung außer HUS <sup>2</sup> .....             | 0,6   | 0,5   | 1,6   | 1,3   | 0,9   |
| Escherichia coli, sonstige<br>darmpathogene Stämme ..... | 3,0   | 6,3   | 11,9  | 11,5  | 8,4   |
| Giardiasis .....   | 9,0   | 8,0   | 11,7  | 11,3  | 11,5  |
| Kryptosporidiose .....                                   | 2,9   | 3,9   | 2,6   | 2,3   | 2,4   |
| Norovirus-Gastroenteritis .....                          | 132,9 | 335,9 | 208,8 | 132,9 | 124,1 |
| Rotavirus-Erkrankung .....                               | 64,3  | 72,2  | 69,1  | 80,8  | 67,1  |
| Salmonellose .....                                       | 53,9  | 45,4  | 36,3  | 22,4  | 24,5  |
| Shigellose .....   | 1,8   | 2,4   | 1,3   | 1,4   | 3,5   |
| Yersiniose .....   | 4,3   | 4,2   | 3,6   | 2,8   | 2,4   |
| <b>Virushepatitis</b>                                    |       |       |       |       |       |
| Hepatitis A .....  | 3,6   | 1,6   | 3,1   | 1,7   | 1,7   |
| Hepatitis B .....  | 2,1   | 2,0   | 1,8   | 1,8   | 2,0   |
| Hepatitis C .....  | 26,4  | 22,0  | 22,2  | 18,6  | 18,3  |
| <b>Weitere Krankheiten</b>                               |       |       |       |       |       |
| HIV-Infektion .....                                      | 11,5  | 12,1  | 13,5  | 12,8  | 13,2  |
| Influenza .....  | 7,2   | 32,8  | 20,9  | 209,1 | 6,3   |
| Malaria .....  | 1,9   | 1,2   | 1,3   | 1,2   | 1,6   |
| Masern .....   | 1,7   | 0,2   | 0,8   | 1,0   | 2,7   |
| Meningokokken, invasive Erkrankung ..                    | 0,6   | 0,7   | 0,8   | 1,0   | 0,8   |
| Syphilis .....   | 16,8  | 13,3  | 19,1  | 11,9  | 14,3  |
| Tuberkulose .....  | 9,5   | 7,9   | 8,0   | 7,8   | 8,5   |

<sup>1</sup> vorläufige Ergebnisse

<sup>2</sup> Hämolytisch-urämisches Syndrom

Quelle: Robert Koch-Institut, Jahresstatistik  
meldepflichtiger Infektionskrankheiten

## Gestorbene 2010 nach ausgewählten Todesursachen

06.21

| ICD-10  | Todesursache   | Gestorbene |          |          | Je 100 000 Einwohner |          |          |
|---------|--|------------|----------|----------|----------------------|----------|----------|
|         |  | insgesamt  | männlich | weiblich | insgesamt            | männlich | weiblich |
| A00-T98 | Sterbefälle insgesamt .....  | 32 234     | 15 120   | 17 114   | 935,1                | 895,5    | 973,2    |
| A00-B99 | Bestimmte infektiöse und parasitäre Krankheiten .....  | 513        | 252      | 261      | 14,9                 | 14,9     | 14,8     |
|         | darunter   |            |          |          |                      |          |          |
|         | Tuberkulose der Atmungsorgane (A15, A16) .....   | 19         | 15       | 4        | 0,6                  | 0,9      | 0,2      |
|         | Tuberkulose sonstiger Organe (A17-A19) .....   | 1          | –        | 1        | 0,0                  | –        | 0,1      |
|         | HIV-Krankheit (B20-B24) .....  | 66         | 59       | 7        | 1,9                  | 3,5      | 0,4      |
|         | Folgezustände von Tuberkulose (B90) .....  | –          | –        | –        | –                    | –        | –        |
|         | akute Poliomyelitis (A80) .....  | –          | –        | –        | –                    | –        | –        |
| C00-C97 | Bösartige Neubildungen .....   | 8 670      | 4 492    | 4 178    | 251,5                | 266,0    | 237,6    |
|         | darunter   |            |          |          |                      |          |          |
|         | des Magens (C16) .....   | 359        | 200      | 159      | 10,4                 | 11,8     | 9,0      |
|         | des Dickdarms (C18) .....  | 628        | 283      | 345      | 18,2                 | 16,8     | 19,6     |
|         | des Rektums (C20) .....  | 257        | 129      | 128      | 7,5                  | 7,6      | 7,3      |
|         | der Leber, Gallenblase und Gallenwege (C22-C24) .....  | 394        | 231      | 163      | 11,4                 | 13,7     | 9,3      |
|         | des Pankreas (C25) .....   | 615        | 290      | 325      | 17,8                 | 17,2     | 18,5     |
|         | der Atmungsorgane und sonstiger intrathorakaler Organe (C30-C32) .....   | 67         | 53       | 14       | 1,9                  | 3,1      | 0,8      |
|         | der Luftröhre, Bronchien und Lunge (C33, C34) .....  | 2 046      | 1 289    | 757      | 59,4                 | 76,3     | 43,0     |
|         | der Brustdrüse (C50) .....   | 675        | –        | 675      | 19,6                 | –        | 38,4     |
|         | der Gebärmutter (C53-C55, C58) .....   | 143        | x        | 143      | x                    | x        | 8,1      |
|         | des Ovars und sonstiger und nicht näher bezeichneter weiblicher Genitalorgane (C56, C57) .....                       | 196        | x        | 196      | x                    | x        | 11,1     |
|         | der Prostata (C61) .....   | 471        | 471      | x        | x                    | 27,9     | x        |
|         | der Harnorgane (C64-C68) .....   | 566        | 349      | 217      | 16,4                 | 20,7     | 12,3     |
|         | des lymphatischen, blutbildenden und verwandten Gewebes (C81-C96) .....  | 655        | 333      | 322      | 19,0                 | 19,7     | 18,3     |
| D00-D48 | Gutartige Neubildungen, Carcinoma in situ, Neubildungen mit unsicherem oder unbekanntem Verhalten .....              | 185        | 91       | 94       | 5,4                  | 5,4      | 5,3      |
| D50-D89 | Krankheiten des Blutes und der blutbildenden Organe sowie bestimmte Störungen mit Beteiligung des Immunsystems ..... | 55         | 19       | 36       | 1,6                  | 1,1      | 2,0      |
| E00-E90 | Endokrine, Ernährungs- und Stoffwechselkrankheiten .....   | 1 124      | 466      | 658      | 32,6                 | 27,6     | 37,4     |
|         | darunter   |            |          |          |                      |          |          |
|         | Diabetes mellitus (E10-E14) .....  | 924        | 390      | 534      | 26,8                 | 23,1     | 30,4     |
| F00-F99 | Psychische und Verhaltensstörungen .....   | 852        | 398      | 454      | 24,7                 | 23,6     | 25,8     |
| G00-G99 | Krankheiten des Nervensystems .....  | 666        | 318      | 348      | 19,3                 | 18,8     | 19,8     |



Gestorbene 2010 nach ausgewählten Todesursachen

Noch:  
06.21

| ICD-10  | Todesursache   | Gestorbene |          |          | Je 100 000 Einwohner |                    |                    |
|---------|--|------------|----------|----------|----------------------|--------------------|--------------------|
|         |  | insgesamt  | männlich | weiblich | insgesamt            | männlich           | weiblich           |
| 100-199 | Krankheiten des Kreislaufsystems .....   | 11 936     | 5 010    | 6 926    | 346,3                | 296,7              | 393,9              |
|         | darunter   |            |          |          |                      |                    |                    |
|         | akuter Myokardinfarkt (I21) <sup>1</sup> .....   | 1 944      | 1 004    | 940      | 56,4                 | 59,5               | 53,5               |
|         | ischämische Herzkrankheit (I20-I25) .....  | 4 803      | 2 312    | 2 491    | 139,3                | 136,9              | 141,7              |
|         | sonstige Formen der Herzkrankheit (I30-I52) .....  | 2 728      | 1 063    | 1 665    | 79,1                 | 63,0               | 94,7               |
|         | zerebrovaskuläre Krankheiten (I60-I69) .....   | 1 935      | 768      | 1 167    | 56,1                 | 45,5               | 66,4               |
| J00-J99 | Krankheiten des Atmungssystems .....   | 2 369      | 1 178    | 1 191    | 68,7                 | 69,8               | 67,7               |
|         | darunter   |            |          |          |                      |                    |                    |
|         | Grippe (J10, J11) .....  | 2          | 2        | -        | 0,1                  | 0,1                | -                  |
|         | Pneumonie (J12-J18) .....  | 914        | 461      | 453      | 26,5                 | 27,3               | 25,8               |
|         | Bronchitis (J20, J21, J40-J42) .....   | 46         | 25       | 21       | 1,3                  | 1,5                | 1,2                |
|         | Emphysem (J43) .....   | 45         | 28       | 17       | 1,3                  | 1,7                | 1,0                |
|         | Asthma (J45, J46) .....  | 42         | 17       | 25       | 1,2                  | 1,0                | 1,4                |
| K00-K93 | Krankheiten des Verdauungssystems .....  | 1 619      | 788      | 831      | 47,0                 | 46,7               | 47,3               |
|         | darunter   |            |          |          |                      |                    |                    |
|         | Magen- und Zwölffingerdarmgeschwür (K25, K26) .....  | 116        | 56       | 60       | 3,4                  | 3,3                | 3,4                |
|         | Paralytischer Ileus und mechanischer Ileus ohne Hernie (K56) .....   | 102        | 30       | 72       | 3,0                  | 1,8                | 4,1                |
|         | Leberzirrhose (K70.3, K74.3-6) .....   | 599        | 358      | 241      | 17,4                 | 21,2               | 13,7               |
|         | Krankheiten der Leber, Gallenblase und Gallenwege (K70.0, .1, .9, K71.6, K72.0, K73, K75-K76, K80-K83) ..... | 76         | 34       | 42       | 2,2                  | 2,0                | 2,4                |
| L00-L99 | Krankheiten der Haut und der Unterhaut .....   | 24         | 9        | 15       | 0,7                  | 0,5                | 0,9                |
| M00-M99 | Krankheiten des Muskel-Skelettsystems und des Bindegewebes .....   | 68         | 25       | 43       | 2,0                  | 1,5                | 2,4                |
| N00-N99 | Krankheiten des Urogenitalsystems .....  | 643        | 244      | 399      | 18,7                 | 14,5               | 22,7               |
|         | darunter   |            |          |          |                      |                    |                    |
|         | Nephrotisches Syndrom und Schrumpfniere (N00-N07, N26) .....   | 5          | 1        | 4        | 0,1                  | 0,1                | 0,2                |
|         | infektiöse Nierenkrankheiten (N10, N11) .....  | 3          | -        | 3        | 0,1                  | -                  | 0,2                |
|         | Prostatahyperplasie (N40) .....  | 1          | 1        | x        | x                    | 0,2 <sup>2</sup>   | x                  |
| O00-O99 | Schwangerschaft, Geburt und Wochenbett .....   | 2          | x        | 2        | x                    | x                  | 6,0 <sup>3</sup>   |
| P00-P96 | Bestimmte Zustände, die ihren Ursprung in der Perinatalperiode haben .....                                   | 60         | 33       | 27       | 179,7 <sup>3</sup>   | 193,1 <sup>3</sup> | 165,6 <sup>3</sup> |
| Q00-Q99 | Angeborene Fehlbildungen, Deformitäten und Chromosomenanomalien .....  | 42         | 21       | 21       | 1,2                  | 1,2                | 1,2                |
| R00-R99 | Symptome und abnorme klinische und Laborbefunde, die andersorts nicht klassifiziert sind .....               | 2 221      | 1 085    | 1 136    | 64,4                 | 64,3               | 64,6               |

Anmerkungen siehe Seite 242

## Todesursachen

## Gestorbene 2010 nach ausgewählten Todesursachen

Noch:  
06.21

| ICD-10                | Todesursache  | Gestorbene |          |          | Je 100 000 Einwohner |          |          |
|-----------------------|---|------------|----------|----------|----------------------|----------|----------|
|                       |   | insgesamt  | männlich | weiblich | insgesamt            | männlich | weiblich |
|                       | Verletzungen, Vergiftungen und bestimmte andere Folgen äußerer Ursachen .....   | 1 185      | 691      | 494      | 34,4                 | 40,9     | 28,1     |
|                       | und zwar  |            |          |          |                      |          |          |
| S00-T98               | nach ausgewählten Todesursachen   |            |          |          |                      |          |          |
|                       | Fraktur des Schädels und der Gesichtsschädelknochen (S02) .....   | 18         | 7        | 11       | 0,5                  | 0,4      | 0,6      |
|                       | intrakranielle Verletzung (S06) .....   | 129        | 71       | 58       | 3,7                  | 4,2      | 3,3      |
|                       | Fraktur des Femur (S72) .....   | 158        | 44       | 114      | 4,6                  | 2,6      | 6,5      |
|                       | Verbrennungen oder Verätzungen der äußeren Körperoberfläche, Lokalisation bezeichnet (T20-T25) .....                        | -          | -        | -        | -                    | -        | -        |
|                       | Vergiftung durch Arzneimittel, Drogen und biologisch aktive Substanzen (T36-T50) .....                                      | 149        | 93       | 56       | 4,3                  | 5,5      | 3,2      |
| V01-Y98               | nach äußeren Ursachen von Morbidität und Mortalität .....   | 1 185      | 691      | 494      | 34,4                 | 40,9     | 28,1     |
| V01-X59, Y40-Y86, Y88 | Unfälle .....   | 589        | 279      | 310      | 17,1                 | 16,5     | 17,6     |
|                       | darunter  |            |          |          |                      |          |          |
|                       | Benutzer eines Personenkraftwagens bei Transportmittelunfall verletzt (V40-V49) .....                                       | 21         | 12       | 9        | 0,6                  | 0,7      | 0,5      |
|                       | Akzidentelle Vergiftung durch und Exposition gegenüber schädliche(n) Substanzen (X40-X49) .....                             | 11         | 9        | 2        | 0,3                  | 0,5      | 0,1      |
|                       | Stürze (W00-W19) .....  | 327        | 133      | 194      | 9,5                  | 7,9      | 11,0     |
| X60-X84               | Vorsätzliche Selbstbeschädigung .....   | 368        | 262      | 106      | 10,7                 | 15,5     | 6,0      |
| X85-Y36               | Tätlicher Angriff, Ereignis, dessen nähere Umstände unbestimmt sind, sowie gesetzliche Maßnahmen und Kriegshandlungen ..... | 227        | 149      | 78       | 6,6                  | 8,8      | 4,4      |

1 Die Ergebnisse seit 2008 sind aufgrund von Fehlinterpretationen der Kodierregeln der WHO nicht mit den Vorjahren vergleichbar.

2 je 100 000 männliche Einwohner im Alter von 50 und mehr Jahren

3 je 100 000 Lebendgeborene

→ Jahrbuch Brandenburg: 06.21

**Begräbnisse 1991 bis 2010**

| Jahr      | Begräbnisse | Davon           |      |                   |      | Darunter                           |      |
|-----------|-------------|-----------------|------|-------------------|------|------------------------------------|------|
|           |             | Erdbestattungen |      | Urnenbeisetzungen |      | anonyme Begräbnisse <sup>1,2</sup> |      |
|           |             | insgesamt       | %    | insgesamt         | %    | insgesamt                          | %    |
| 1991 .... | 41 298      | 11 672          | 28,3 | 29 626            | 71,7 | 8 777                              | 21,3 |
| 1992 ...  | 40 948      | 11 428          | 27,9 | 29 520            | 72,1 | 9 103                              | 22,2 |
| 1993 ...  | 39 124      | 11 220          | 28,7 | 27 904            | 71,3 | 9 169                              | 23,4 |
| 1994 ...  | 40 218      | 10 932          | 27,2 | 29 286            | 72,8 | 10 468                             | 26,0 |
| 1995 ...  | 37 882      | 10 251          | 27,1 | 27 631            | 72,9 | 10 427                             | 27,5 |
| 1996 ...  | 38 137      | 10 090          | 26,5 | 28 047            | 73,5 | 11 154                             | 29,2 |
| 1997 ...  | 36 030      | 9 568           | 26,6 | 26 462            | 73,4 | 11 640                             | 32,3 |
| 1998 ...  | 35 351      | 9 206           | 26,0 | 26 145            | 74,0 | 11 799                             | 33,4 |
| 1999 ...  | 35 281      | 8 779           | 24,9 | 26 502            | 75,1 | 12 736                             | 36,1 |
| 2000 ...  | 33 351      | 8 391           | 25,2 | 24 960            | 74,8 | 12 473                             | 37,4 |
| 2001 ...  | 32 738      | 8 119           | 24,8 | 24 619            | 75,2 | 12 612                             | 38,5 |
| 2002 ...  | 32 734      | 7 921           | 24,2 | 24 813            | 75,8 | 12 908                             | 39,4 |
| 2003 ...  | 32 934      | 7 973           | 24,2 | 24 961            | 75,8 | 13 434                             | 40,8 |
| 2004 ...  | 31 034      | 7 046           | 22,7 | 23 988            | 77,3 | 12 620                             | 40,7 |
| 2005 ...  | 30 993      | 6 953           | 22,4 | 24 040            | 77,6 | 12 216                             | 39,4 |
| 2006 ...  | 30 710      | 6 642           | 21,6 | 24 068            | 78,4 | 12 635                             | 41,1 |
| 2007 ...  | 29 210      | 6 358           | 21,8 | 22 852            | 78,2 | 12 072                             | 41,3 |
| 2008 ...  | 30 393      | 6 440           | 21,2 | 23 953            | 78,8 | 12 594                             | 41,4 |
| 2009 ...  | 30 155      | 6 011           | 19,9 | 24 144            | 80,1 | 12 268                             | 40,7 |
| 2010 ...  | 30 691      | 6 067           | 19,8 | 24 624            | 80,2 | 13 230                             | 43,1 |

1 ohne individuelle Grabkennzeichnung, z.T. in Gemeinschaftsgrabstätten mit gesonderten Namenstafeln

2 ab 1997 einschließlich namenloser Erdbestattungen

06.22

## Einäscherungen 1991 bis 2010

06.23

| Jahr     | Einäscherungen |  |                      |          |                      |
|----------|----------------|--|----------------------|----------|----------------------|
|          | ins-<br>gesamt | darunter<br>letzter<br>Wohnort<br>Berlin | Krematorium          |          |                      |
|          |                |  | Wedding <sup>1</sup> | Ruhleben | Treptow <sup>2</sup> |
| 1991.... | 32 591         | 29 601                                   | 9 192                | 10 148   | 13 251               |
| 1992 ... | 32 024         | 29 886                                   | 9 107                | 10 401   | 12 516               |
| 1993 ... | 30 633         | 28 631                                   | 9 320                | 10 980   | 10 333               |
| 1994 ... | 29 446         | 27 981                                   | 9 002                | 11 673   | 8 771                |
| 1995 ... | 27 469         | 26 111                                   | 8 045                | 10 975   | 8 449                |
| 1996 ... | 27 536         | 25 960                                   | 9 377                | 9 086    | 9 073                |
| 1997 ... | 25 728         | 24 531                                   | 10 131               | 8 171    | 7 426                |
| 1998 ... | 23 594         | 22 575                                   | 9 240                | 9 536    | 4 818                |
| 1999 ... | 19 694         | 18 972                                   | 7 713                | 6 784    | 5 197                |
| 2000 ... | 17 250         | 16 518                                   | 5 874                | 5 933    | 5 443                |
| 2001 ... | 16 765         | 16 039                                   | 6 012                | 5 528    | 5 225                |
| 2002 ... | 17 535         | 16 793                                   | 7 763                | 6 758    | 3 014                |
| 2003 ... | 16 317         | 15 526                                   | –                    | 9 283    | 7 034                |
| 2004 ... | 14 241         | 13 543                                   | –                    | 7 970    | 6 271                |
| 2005 ... | 12 310         | 11 750                                   | –                    | 6 759    | 5 551                |
| 2006 ... | 10 959         | 10 628                                   | –                    | 5 417    | 5 542                |
| 2007 ... | 9 203          | 8 906                                    | –                    | 4 296    | 4 907                |
| 2008 ... | 9 612          | 9 212                                    | –                    | 4 056    | 5 556                |
| 2009 ... | 10 029         | 9 602                                    | –                    | 3 910    | 6 119                |
| 2010 ... | 13 132         | 12 680                                   | –                    | 6 193    | 6 939                |

<sup>1</sup> ab 1. Januar 2003 geschlossen

<sup>2</sup> 1995 bis 1999 einschließlich der Einäscherungen, die aufgrund der zeitweisen Schließung des Krematoriums Treptow in Dessau und Neubrandenburg vorgenommen wurden

## Einäscherungen und Begräbnisse 2010

| Merkmal                                | Einäscherungen |               |         | Begräbnisse    |                           |                                |
|--|----------------|---------------|---------|----------------|---------------------------|--------------------------------|
|  | ins-<br>gesamt | Krematorium   |         | ins-<br>gesamt | Erd-<br>bestat-<br>tungen | Bei-<br>setzungen<br>von Urnen |
|  |                | Ruh-<br>leben | Treptow |                |                           |                                |
| Eingeäscherte bzw.<br>Bestattete ..... | 13 132         | 6 193         | 6 939   | 30 691         | 6 067                     | 24 624                         |
| Letzter Wohnort                        |                |               |         |                |                           |                                |
| Berlin .....                           | 12 680         | 5 938         | 6 742   | 28 072         | 5 646                     | 22 426                         |
| sonstiger Wohnort .....                | 452            | 255           | 197     | 2 619          | 421                       | 2 198                          |
| Sterbeort                              |                |               |         |                |                           |                                |
| Berlin .....                           | 12 695         | 5 980         | 6 715   | 28 025         | 5 642                     | 22 383                         |
| sonstiger Sterbeort .....              | 437            | 213           | 224     | 2 666          | 425                       | 2 241                          |
| Verbleib der Asche                     |                |               |         |                |                           |                                |
| Berlin .....                           | 12 021         | 5 491         | 6 530   | x              | x                         | x                              |
| nach auswärts<br>verbracht .....       | 1 111          | 702           | 409     | x              | x                         | x                              |

06.24

## Friedhöfe und Bestattungen 2010 nach Trägerschaft der Friedhöfe

| Träger                      | Friedhöfe | Erdbestattungen |                                 | Beisetzungen von Urnen |          |                  |                                 |
|-----------------------------|-----------|-----------------|---------------------------------|------------------------|----------|------------------|---------------------------------|
|                             |           | ins-<br>gesamt  | darunter<br>anonym <sup>1</sup> | ins-<br>gesamt         | aus      |                  | darunter<br>anonym <sup>1</sup> |
|                             |           |                 |                                 |                        | Berliner | aus-<br>wärtigen |                                 |
|                             |           |                 |                                 |                        |          | Krematorien      |                                 |
| Städtisch .....             | 65        | 2 869           | 232                             | 11 004                 | 5 462    | 5 542            | 5 559                           |
| Evangelisch .....           | 105       | 2 492           | 179                             | 12 976                 | 6 655    | 6 321            | 6 920                           |
| Katholisch .....            | 9         | 540             | –                               | 635                    | 374      | 261              | 340                             |
| Sonstige <sup>2</sup> ..... | 5         | 166             | –                               | 9                      | 5        | 4                | –                               |
| Insgesamt                   | 184       | 6 067           | 411                             | 24 624                 | 12 496   | 12 128           | 12 819                          |

06.25

1 ohne individuelle Grabkennzeichnung, z.T. in Gemeinschaftsgrabstätten mit gesonderten Namenstafeln

2 3 jüdische, 1 russisch-orthodoxer, 1 privater



|       |  |     |
|-------|--|-----|
|       | <i>Vorbemerkungen</i> .....  | 248 |
|       | <i>Tabellen</i> .....  | 252 |
| ┌     | Gerichte   |     |
|       | <b>Geschäftstätigkeit 2008 bis 2010</b>  |     |
| 07.01 | ... der ordentlichen Gerichte.....   | 252 |
| 07.02 | ... des Finanzgerichts Berlin-Brandenburg .....  | 256 |
| 07.03 | ... des Verwaltungsgerichts .....  | 257 |
| 07.04 | ... des Oberverwaltungsgerichts Berlin-Brandenburg .....   | 258 |
| 07.05 | ... der Sozialgerichte.....  | 259 |
| 07.06 | ... der Arbeitsgerichte.....   | 260 |
| ┌     | Polizeiliche Kriminalstatistik   |     |
| 07.07 | <b>Polizeilich bekanntgewordene Straftaten,<br/>aufgeklärte Straftaten und Tatverdächtige 2010</b> .....   | 261 |
| 07.08 | <b>Polizeilich bekanntgewordene Diebstähle 2006 bis 2010</b> .....   | 263 |
| 07.09 | <b>Polizeilich bekanntgewordene Betrugsfälle 2006 bis 2010</b> .....                                       | 263 |
| ┌     | Strafverfolgung und Strafvollzug   |     |
| 07.10 | <b>Abgeurteilte 2008 bis 2010 nach Art der Entscheidung</b> .....  | 264 |
| 07.11 | <b>Rechtskräftig verurteilte Personen 2010<br/>nach Deliktgruppen, Altersgruppen und Geschlecht</b> .....  | 265 |
| 07.12 | <b>Strafgefangene am 31. März 2010<br/>nach Dauer der Strafe, Altersgruppen und Art des Vollzugs</b> ..... | 266 |
| ┌     | Öffentliche Sicherheit   |     |
| 07.13 | <b>Personal der Polizei 2006 bis 2010<br/>nach Dienstverhältnis und Geschäftsbereichen</b> .....           | 267 |
| 07.14 | <b>Eingegangene Notrufe und Funkwageneinsätze der Polizei<br/>1994 bis 2010</b> .....                      | 267 |
| 07.15 | <b>Funkwageneinsatz der Polizeidirektionen 2010 nach Monaten</b> ....                                      | 268 |
| 07.16 | <b>Personal und Ausrüstung der Feuerwehren Ende 2010</b> .....   | 268 |
| 07.17 | <b>Einsätze der Feuerwehren 2010</b> .....   | 269 |
| 07.18 | <b>Notfallrettungseinsätze und Krankentransporte<br/>der Rettungsdienste 2010</b> .....                    | 269 |
| 07.19 | <b>Einsätze und Personal der Arbeitsgemeinschaft<br/>Wasserrettungsdienst 2010</b> .....                   | 269 |

### Justizstatistiken

Die Justizgeschäftsstatistiken erfassen den **Geschäftsanfall** sämtlicher Gerichtszweige.

Die Zivil- und Straferichtbarkeit (ordentliche Gerichtsbarkeit) wird von den Amtsgerichten (Strafsachen nur vom Amtsgericht Tiergarten), dem Landgericht, dem Kammergericht (Oberlandesgericht) und dem Bundesgerichtshof ausgeübt. Erinstanzliche Gerichte sind das Amtsgericht und das Landgericht sowie ausnahmsweise das Kammergericht.

Über Streitigkeiten zwischen dem Bürger und der sogenannten öffentlichen Gewalt, also der Verwaltung als eine der drei Staatsgewalten, entscheiden die **Verwaltungs-**, die **Finanz-** und die **Sozialgerichte**. Über die nicht einem anderen Gericht zugewiesenen öffentlich-rechtlichen Streitigkeiten entscheiden die Verwaltungsgerichte. Die Finanzgerichte sind vor allem für die Entscheidung zuständig, ob die Bescheide der Finanz- und der Zollbehörden rechtmäßig sind. Die Sozialgerichtsbarkeit ist insbesondere zuständig für Streitigkeiten in Angelegenheiten der Sozialversicherung, der Arbeitslosenversicherung und der Kriegsopferversorgung.

Die Rechtsstreitigkeiten aus dem Vertragsverhältnis zwischen Arbeitgeber und Arbeitnehmer hat der Gesetzgeber besonderen Gerichten anvertraut und dafür den Gerichtszweig der **Arbeitsgerichtsbarkeit** eingerichtet. Das Arbeitsgericht entscheidet auch über Streitigkeiten zwischen Tarifvertragsparteien und über betriebsverfassungsrechtliche Angelegenheiten. Über die Berufung entscheidet das Landesarbeitsgericht, über die Revision gegen Urteile des Landesarbeitsgerichts das Bundesarbeitsgericht in Kassel.

Die Gerichte melden darüber hinaus auch Angaben über Konkurse und Vergleichsverfahren (vgl. auch Kapitel 16, Statistik der Insolvenzen).

Auf Grundlage des Staatsvertrags über die Errichtung gemeinsamer Fachobergerichte der Länder Berlin und Brandenburg wurden zum 1. Juli 2005 ein gemeinsames Oberverwaltungsgericht mit Sitz in Berlin, ein gemeinsames Landessozialgericht mit Sitz in Potsdam sowie zum 1. Januar 2007 ein gemeinsames Finanzgericht mit Sitz in Cottbus und ein gemeinsames Landesarbeitsgericht mit Sitz in Berlin errichtet. Die hier dargestellten Ergebnisse ab 2005 bzw. 2007 sind deshalb nur bedingt mit den Daten der Vorjahre vergleichbar. Ergebnisse der gemeinsamen Fachobergerichte werden in den Jahrbüchern beider Länder veröffentlicht.



## Polizeiliche Kriminalstatistik

In der Polizeilichen Kriminalstatistik werden die von der Polizei bearbeiteten rechtswidrigen (Straf-)Taten einschließlich der mit Strafe bedrohten Versuche registriert. Nicht enthalten sind Staatsschutz- und Verkehrsdelikte (wohl aber Straftaten nach §§ 315, 315 b StGB sowie 22a StVG, die nicht als Verkehrsdelikte im Sinne der Richtlinien der Polizei gelten).

Der Erfassung liegt ein unter teils strafrechtlichen, teils kriminologischen Aspekten aufgebauter Straftatenkatalog zugrunde. Bundeseinheitlich wird seit dem 1.1.1971 eine sogenannte Ausgangsstatistik beim Bundeskriminalamt geführt, d. h., die bekannt gewordenen Straftaten werden erst nach Abschluss der polizeilichen Ermittlung vor Aktenabgabe an die Staatsanwaltschaft oder das Gericht erfasst.

## Definitionen

### ▣ Bekanntgewordener Fall

Das ist jede im Straftatenkatalog aufgeführte rechtswidrige Tat einschließlich der mit Strafen bedrohten Versuche, der eine polizeilich bearbeitete Anzeige zugrunde liegt.

### ▣ Aufgeklärter Fall

Das ist die rechtswidrige (Straf-)Tat, für die nach dem polizeilichen Ermittlungsergebnis mindestens ein namentlich bekannter oder auf frischer Tat ergriffener Tatverdächtiger festgestellt worden ist.

### ▣ Tatverdächtiger

Tatverdächtig ist jeder, der nach dem polizeilichen Ermittlungsergebnis aufgrund zureichender tatsächlicher Anhaltspunkte verdächtig ist, eine rechtswidrige (Straf-)Tat begangen zu haben. Ein Tatverdächtiger, für den in einem Ermittlungsverfahren mehrere Fälle der gleichen Straftat festgestellt wurden, wird nur einmal gezählt. Werden ihm in einem Ermittlungsverfahren mehrere Fälle verschiedener Straftaten zugeordnet, wird er für jede Untergruppe gesondert, für die entsprechenden übergeordneten Straftatengruppen bzw. für die Gesamtzahl der Straftaten hingegen jeweils nur einmal registriert. Durch diese „echte“ Personenzählung ist die Zahl der Tatverdächtigen nicht mit denen vor 1984 vergleichbar. Zu beachten ist ferner, dass Schuldausschlussgründe bei der Tatverdächtigenzählung für die Polizeiliche Kriminalstatistik nicht berücksichtigt werden.

**Strafverfolgungs- und Strafvollzugsstatistik**

Für die **Strafverfolgungsstatistik** melden die Strafgerichte demographische Merkmale der Abgeurteilten, Angaben zu den Straftatbeständen und den gerichtlichen Entscheidungen.

Mit den Ergebnissen werden die Strukturen der Entscheidungspraxis der Strafgerichte abgebildet und Veränderungen sowohl der gerichtlich registrierten Kriminalität als auch deren gerichtliche Bewertung aufgezeigt.

Die Unterschiede zwischen den Zahlen der **Polizeilichen Kriminalstatistik** zu Straftaten und Tatverdächtigen einerseits und Abgeurteilten und Verurteilten der **Strafverfolgungsstatistik** andererseits sind damit zu erklären, dass nicht alle Straftaten aufgeklärt werden, nicht gegen alle von der Polizei ermittelten Täter Anklage erhoben wird, das Gericht in der Hauptverhandlung entweder verurteilen, freisprechen oder das Verfahren einstellen kann und schließlich bei einer Verurteilung nicht die Zahl der Straftaten, sondern die Zahl der Täter erfasst wird.

Gegen **Jugendliche**, d. h. Personen zwischen dem vollendeten 14. und 18. Lebensjahr, darf lediglich eine Erziehungsmaßregel, ein Zuchtmittel oder unter besonderen Voraussetzungen eine Jugendstrafe verhängt werden. Auf eine Geldstrafe darf nicht erkannt werden.

**Heranwachsende**, d. h. Personen zwischen dem vollendeten 18. und 21. Lebensjahr, werden grundsätzlich wie Erwachsene behandelt, es sei denn, sie sind zur Zeit der Tat nach ihrer sittlichen und geistigen Entwicklung noch einem Jugendlichen gleichzustellen. Straftaten Jugendlicher und Heranwachsender werden durch Jugendgerichte unter teilweiser Abweichung von allgemeinen Verfahrensvorschriften abgeurteilt.

Die Zahlen der **Abgeurteilten**, d. h. der Personen, gegen die Strafverfahren nach Eröffnung einer Hauptverhandlung rechtskräftig abgeschlossen worden sind, setzt sich aus den Verurteilten und den Personen zusammen, gegen die andere Entscheidungen getroffen wurden.

Andere Entscheidungen sind u. a. Verurteilung mit Strafvorbehalt, Anordnung einer Maßregel der Besserung und Sicherung, Absehen von Strafe, Einstellung des Verfahrens und Freispruch.

**Verurteilte** sind Straffällige, gegen die entweder nach allgemeinem Strafrecht Freiheits- oder Geldstrafen verhängt worden sind oder deren Straftat nach Jugendstrafrecht mit Jugendstrafe, Zuchtmittel oder Erziehungsmaßregel geahndet wurde. Bei der Aburteilung von Straftaten, die in Tateinheit (§ 52 StGB) oder Tatmehrheit (§ 53 StGB) begangen worden sind, ist nur die Straftat erfasst, die nach dem Gesetz mit der schwersten Strafe bedacht ist.

Die 1961 bundeseinheitlich eingeführte **Strafvollzugsstatistik** gibt Auskunft über persönliche (Alter, Geschlecht) und kriminologische Merkmale (Straftat, Art und Höhe der Strafe, Vorstrafen) der Einsitzenden in den Justizvollzugsanstalten zum Stichtag 31. März.

## Statistik aus dem Bereich der öffentlichen Sicherheit

Die **Berliner Polizei** gliedert sich organisatorisch in die Bereiche Polizeipräsident mit Stab, Landeskriminalamt (LKA), Zentrale Service Einheit (ZSE), in 6 örtliche Direktionen sowie die Direktion Zentrale Aufgaben (ZA).

Der **Funkwageneinsatzdienst** (FuWED) ist Teil des täglichen Dienstes der Abschnitte und wird bedarfsorientiert geleistet. Im Rahmen des „Berliner Modells“ (BMo) werden Aufgaben des täglichen Dienstes in den Abschnitten auch von den Dienstgruppen (DGr) wahrgenommen. Die Einsatzzahlen der DGr sind in den Tabellen nicht enthalten.

Angaben über die Zahl der Verkehrsunfälle und deren Folgen sind im Kapitel 13 enthalten.

Die Berliner Feuerwehr, die für den **Brand-schutz, Rettungsdienst, Katastrophenschutz und technische Hilfeleistung in Berlin** zuständig ist, gliedert sich organisatorisch in die Behördenleitung mit dem Stab und den zugeordneten Bereichen „Grundsatz und Steuerung“ und „Arbeits- und Gesundheitsschutz“, die drei Direktionen mit 35 Berufsfeuerwachen (FW) und 58 Freiwilligen Feuerwehren (FF) sowie die Serviceeinheiten (SE).

Die Freiwilligen Feuerwehren werden nach ihrer Verfügbarkeit in zwei Gruppen eingeteilt: Freiwillige Feuerwehren Typ A, die grundsätzlich innerhalb von 4 Minuten nach der Alarmierung ausrücken können, und Freiwillige Feuerwehren Typ B, die innerhalb von 30 Minuten ausrücken können.

Daneben gibt es zum Schutz besonderer Institutionen Werkfeuerwehren.

Die **Statistik über die Einsätze des Notfallsrettungsdienstes** basiert auf den Einsatzdaten von Notarzt- und Rettungswagen der Berliner Feuerwehr, von Rettungswagen der Hilfsorganisationen Deutsches Rotes Kreuz (DRK) Johanniter-Unfall-Hilfe (JUH), Malteser Hilfsdienst (MHD) und Arbeiter Samariter Bund (ASB) sowie des Rettungshubschraubers des Allgemeinen Deutschen Automobil Clubs (ADAC) und des Intensivtransporthubschraubers des ASB und der HDM-Luftrettung. Die Rettungswagen der Hilfsorganisationen sind an Wachen der Berliner Feuerwehr, der Rettungshubschrauber ist an der Rettungswache des Klinikums Benjamin Franklin und der Intensivtransporthubschrauber ist am Unfallkrankenhaus Berlin-Marzahn stationiert. Die Hubschrauber sind ebenfalls der Einsatzlenkung der Leitstelle der Berliner Feuerwehr unterstellt.

Wegen der großen Zahl der jährlichen Bade- und Wassersportunfälle an und auf den Berliner Gewässern sind der Arbeiter-Samariter-Bund, das Deutsche Rote Kreuz und die Deutsche Lebensrettungs-Gesellschaft in einer „**Arbeitsgemeinschaft Wasserrettungsdienst**“ zusammengeschlossen. Ihre ehrenamtlichen Helfer sind in den Sommermonaten an den Gewässern stationiert und können somit Verunglückten umgehend Hilfe bringen.

**Geschäftstätigkeit der ordentlichen Gerichte  
2008 bis 2010**

07.01

| Art der Rechtsangelegenheit   | 2008                 | 2009                 | 2010                 |
|---|----------------------|----------------------|----------------------|
| Amtsgerichte<br>A. Zivilsachen  |                      |                      |                      |
| <b>I. Bürgerliche Rechtsstreitigkeiten</b>  |                      |                      |                      |
| Mahnsachen .....  | 461 144 <sup>1</sup> | 517 699 <sup>1</sup> | 506 924 <sup>1</sup> |
| Gewöhnliche Prozesse, Urkunden-, Wechsel-<br>und Scheckprozesse, Arreste<br>und einstweilige Verfügungen,<br>Entmündigungssachen und Aufgebotsverfahren ..... | 98 540               | 95 888               | 94 181               |
| Familiensachen .....  | 24 103               | 16 072 <sup>2</sup>  | 36 494 <sup>3</sup>  |
| Anträge außerhalb eines bei dem Gericht<br>anhängigen Verfahrens .....  | 447                  | 456                  | 451                  |
| Verteilungsverfahren .....  | 1                    | -                    | 1                    |
| Zwangsversteigerungen von Gegenständen<br>des unbeweglichen Vermögens .....   | 3 000                | 2 325                | 2 260                |
| Zwangsverwaltungen .....  | 1 369                | 1 156                | 1 157                |
| Sonstige zur Zuständigkeit des Vollstreckungs-<br>gerichts gehörige Vollstreckungssachen .....  | 175 545              | 181 195              | 184 411              |
| Europäisches Mahnverfahren<br>(neues Verfahren ab 12.12.2008) .....   | 52                   | 2 204                | 3 079                |
| <b>II. Konkurs- und Vergleichsverfahren</b>   |                      |                      |                      |
| Eröffnete Insolvenz-/Konkursverfahren<br>einschließlich der Anschlusskonkurse .....   | 2 476                | 2 372 <sup>r</sup>   | 2 298                |
| Eröffnete Verbraucher- und Kleininsolvenzverfahren ....   | 4 478                | 4 513                | 4 862                |
| <b>III. Angelegenheiten der freiwilligen Gerichtsbarkeit</b>  |                      |                      |                      |
| Eingereichte Urkunden in Grundbuchsachen  |                      |                      |                      |
| Eintragungen von Eigentumsveränderungen .....   | 43 801               | 41 926               | 43 837               |
| Eintragungen und Veränderungen<br>in Abteilung II und III .....   | 116 774              | 118 799              | 114 224              |
| Registersachen  |                      |                      |                      |
| Neueingetragene   |                      |                      |                      |
| Vereine .....   | 1 064                | 957                  | 921                  |
| Einzelkaufleute, juristische Personen,<br>offene Handelsgesellschaften<br>und Kommanditgesellschaften .....   | 1 485                | 1 292                | 1 313                |
| Aktiengesellschaften .....  | 146                  | 100                  | 133                  |
| Gesellschaften mit beschränkter Haftung .....   | 5 292                | 6 476                | 7 027                |
| Unternehmen mit ausländischer Rechtsform HRB ....   | 518                  | 310                  | 226                  |
| Genossenschaften .....  | 21                   | 10                   | 14                   |
| Einträge im   |                      |                      |                      |
| Schiffsbauregister .....  | 1                    | -                    | -                    |
| Binnenschiffsregister .....   | 17                   | 16                   | 17                   |
| Seeschiffsregister .....  | 34                   | 12                   | 7                    |
| Güterrechtsregister .....   | 132                  | 122                  | 92                   |

Geschäftstätigkeit der ordentlichen Gerichte  
2008 bis 2010

Noch:  
07.01

| Art der Rechtsangelegenheit  | 2008    | 2009                | 2010                |
|--|---------|---------------------|---------------------|
| Noch: A. Zivilsachen   |         |                     |                     |
| Am Jahresschluss anhängige Vormundschaften,<br>Pflegschaften und Betreuungssachen .....          | 62 910  | 62 404 <sup>4</sup> | 59 555 <sup>4</sup> |
| Andere vormundschafts- bzw. betreuungsgerichtliche<br>Angelegenheiten <sup>5</sup> .....         | 530 r   | 518 r               | 474                 |
| Unterbringungs- und Freiheitsentziehungssachen .....   | 3 121   | 3 104               | 4 568               |
| Unterbringungs-genehmigungsverfahren<br>in Vormundschafts- und Pflegschaftssachen .....          | 2 026   | 1 866               | 2 571               |
| Verfügungen von Todes wegen .....  | 16 549  | 16 982              | 16 540              |
| Vermittlungen von Auseinandersetzungen<br>und sonstiger Handlungen des Nachlassgerichts .....    | 28 732  | 29 242              | 33 531              |
| Standesamtssachen .....  | 978     | 736                 | 711                 |
| Beurkundungen von Rechtsgeschäften<br>und tatsächlichen Vorgängen .....                          | 9 050   | 10 283              | 12 668              |
| Todeserklärungen und Feststellungen .....  | 324     | 305                 | 321                 |
| Kirchenaustritte .....   | 11 794  | 12 324              | 12 515              |
| Erteilte Berechtigungsscheine für Beratungshilfe .....   | 40 926  | 41 746              | 48 304              |
| Sonstige Handlungen der freiwilligen<br>Gerichtsbearbeitung außerhalb anhängiger Verfahren ..... | 2 223   | 1 461               | 803                 |
| B. Strafsachen   |         |                     |                     |
| Privatklagesachen .....  | 13      | 12                  | 14                  |
| Anträge auf Erlass von Strafbefehlen .....   | 41 969  | 35 124              | 30 441              |
| Anklagen und Einsprüche gegen Strafbefehle .....   | 55 015  | 48 915              | 44 374              |
| Einzelne richterliche Anordnungen .....  | 42 333  | 40 393              | 38 486              |
| Vollstreckungsverfahren .....  | 8 292   | 7 357               | 7 250               |
| Einsprüche gegen Bußgeldverfahren,<br>Erzwingungshafenanträge .....                              | 47 409  | 45 812              | 43 724              |
| C. Rechtshilfesachen   |         |                     |                     |
| Ersuchen an das Amtsgericht .....  | 11 694  | 11 345              | 8 132               |
| D. Hinterlegungssachen   |         |                     |                     |
| Ersuchen an das Amtsgericht .....  | 3 589   | 3 590               | 3 990               |
| Amtsanwaltschaft Berlin  |         |                     |                     |
| I. Anzeigesachen   |         |                     |                     |
| 1. Eingänge .....  | 353 809 | 346 169             | 327 839             |
| 2. Beendete Anzeigesachen .....  | 355 737 | 343 094             | 323 289             |
| davon  |         |                     |                     |
| Durch Anklagen<br>(einschließlich der Verfahren nach § 76 JGG) .....                             | 13 222  | 10 609              | 9 426               |
| Im beschleunigten Verfahren (§ 417 StPO) .....   | 2 715   | 2 769               | 2 599               |
| Durch Anträge auf Erlass von Strafbefehlen .....   | 27 021  | 25 864              | 23 326              |
| Ohne öffentliche Klage .....   | 312 779 | 303 852             | 287 938             |
| II. Bußgeldverfahren .....   | 18 828  | 22 352              | 24 195              |

Anmerkungen siehe Seite 255

## Gerichte

Geschäftstätigkeit der ordentlichen Gerichte  
2008 bis 2010Noch:  
07.01

| Art der Rechtsangelegenheit   | 2008    | 2009    | 2010    |
|---|---------|---------|---------|
| Landgericht   |         |         |         |
| A. Zivilsachen  |         |         |         |
| Bürgerliche Rechtsstreitigkeiten in erster Instanz .....              | 22 275  | 22 840  | 21 767  |
| Anträge außerhalb eines bei Gericht<br>anhängigen Rechtsstreits ..... | 342     | 335     | 285     |
| Bürgerliche Rechtsstreitigkeiten in der Berufungsinstanz ...          | 4 806   | 4 877   | 5 235   |
| Beschwerden .....   | 6 132   | 6 267   | 5 147   |
| B. Strafsachen  |         |         |         |
| Verfahren in erster Instanz .....                                     | 862     | 745     | 788     |
| Berufungen .....  | 3 631   | 3 469   | 3 181   |
| Beschwerden .....   | 3 651   | 3 576   | 3 123   |
| Rehabilitierungsverfahren .....                                       | 988     | 1 267   | 1 258   |
| Angelegenheiten der Strafvollstreckungskammern<br>betreffend          |         |         |         |
| Strafvollstreckung .....  | 5 678   | 5 029   | 5 555   |
| Strafvollzug .....  | 1 318   | 1 090   | 895     |
| Staatsanwaltschaft<br>bei dem Landgericht Berlin                      |         |         |         |
| I. Anzeigesachen  |         |         |         |
| 1. Eingänge .....   | 200 450 | 201 885 | 204 292 |
| 2. Beendete Anzeigesachen .....                                       | 202 029 | 200 038 | 206 325 |
| davon   |         |         |         |
| Durch Anklagen  |         |         |         |
| (einschließlich der Verfahren nach § 76 JGG) .....                    | 21 293  | 19 297  | 17 654  |
| Im beschleunigten Verfahren (§ 417 StPO) .....                        | 152     | 241     | 246     |
| Durch Anträge auf Erlass von Strafbefehlen .....                      | 7 380   | 7 739   | 7 328   |
| Ohne öffentliche Klage .....  | 173 204 | 172 761 | 181 097 |
| II. Strafvollstreckungssachen .....                                   | 67 614  | 63 475  | 61 526  |
| III. Zivilsachen .....  | 66      | 78      | 74      |
| IV. Bußgeldverfahren .....  | 29      | 29      | 50      |

Geschäftstätigkeit der ordentlichen Gerichte  
2008 bis 2010

Noch:  
07.01

| Art der Rechtsangelegenheit   | 2008    | 2009             | 2010               |
|---|---------|------------------|--------------------|
| Kammergericht   |         |                  |                    |
| A. Zivilsachen  |         |                  |                    |
| Berufungen .....  | 3 866   | 3 797            | 3 951              |
| darunter  |         |                  |                    |
| Familiensachen .....  | 988     | 667 <sup>2</sup> | 1 322 <sup>3</sup> |
| Beschwerden .....   | 3 023   | 2 754            | 2 880              |
| darunter  |         |                  |                    |
| Familiensachen .....  | 1 575   | 987 <sup>2</sup> | 1 583 <sup>3</sup> |
| B. Strafsachen  |         |                  |                    |
| Verfahren in erster Instanz .....   | 4       | -                | 4                  |
| Revisionen und Rechtsbeschwerden .....  | 758     | 830              | 819                |
| Beschwerden, Rechtsbeschwerden nach §§ 116, 117, 138<br>Abs. 2 StVollzG, Anträge auf gerichtliche Entscheidungen<br>nach den §§ 172 StPO, 23 EGGVG, Auslieferungs-<br>verfahren, Anträge nach § 99 BRAGeO ..... | 1 590   | 1 596            | 1 540              |
| Anträge auf Haftentschädigungen .....   | 88      | 59               | 55                 |
| Generalstaatsanwaltschaft   |         |                  |                    |
| I. Vom Generalbundesanwalt abgegebene Sachen .....  | -       | -                | -                  |
| II. Beschwerden über Entscheidungen<br>von Staatsanwälten und Amtsanwälten .....  | 4 790   | 4 577            | 4 629              |
| Gerichtsvollzieher  |         |                  |                    |
| I. Zustellungen   |         |                  |                    |
| 1. vom Gerichtsvollzieher persönlich bewirkt .....  | 147 372 | 173 343          | 191 537            |
| 2. unter Mitwirkung der Post .....  | 177 974 | 202 921          | 217 422            |
| II. Andere Aufträge   |         |                  |                    |
| 1. Protestaufträge .....  | 5       | 98               | 5                  |
| 2. Zwangsvollstreckungs- und sonstige Aufträge .....  | 341 527 | 331 911          | 326 761            |
| darunter  |         |                  |                    |
| Versteigerungen .....   | 799     | 720              | 680                |
| 3. Vollstreckungsaufträge der Justizbehörden .....  | 34 124  | 37 586           | 38 661             |

- 1 ab 1.7.2006 einschließlich der Mahnsachen des Landes Brandenburg
- 2 Die Angaben für 2009 sind mit denen der Vorjahre nicht vergleichbar. Aufgrund einer Änderung im Familiengesetz (FamFG vom 1.9.2009) konnten die Zahlen nur für den Zeitraum 1.1. bis 31.8.2009 ausgewiesen werden.
- 3 Die Zahlen sind mit denen der Vorjahre nicht vergleichbar.
- 4 Hierin nicht enthalten sind die Verfahren, die ab 1.9.2009 in die Zuständigkeit der Familiengerichte fallen.
- 5 ohne Adoptionsachen

→ Jahrbuch Brandenburg: 07.01

### Geschäftstätigkeit des Finanzgerichts Berlin-Brandenburg 2008 bis 2010

07.02

| Art der Rechtsangelegenheit                                       | 2008  | 2009  | 2010  |
|---|-------|-------|-------|
| <b>Klagen</b>   |       |       |       |
| anhängige Verfahren zu Jahresbeginn .....                         | 7 225 | 7 008 | 6 815 |
| Neuzugänge .....  | 3 988 | 3 860 | 4 056 |
| erledigte Verfahren .....   | 4 260 | 4 106 | 4 154 |
| und zwar  |       |       |       |
| Steuern vom Einkommen .....                                       | 1 191 | 1 543 | 1 325 |
| objektbezogene Steuern .....                                      | 648   | 625   | 605   |
| Verkehr- und Verbrauchsteuern .....                               | 963   | 1 010 | 925   |
| Feststellung von Besteuerungsgrundlagen .....                     | 776   | 860   | 845   |
| anhängige Verfahren am Jahresende <sup>1</sup> .....              | 7 010 | 6 786 | 6 728 |
| durchschnittliche Verfahrensdauer in Monaten                      | 21,0  | 23,7  | 23,5  |
| <b>Verfahren zur Gewährung<br/>von einstweiligem Rechtsschutz</b> |       |       |       |
| anhängige Verfahren zu Jahresbeginn .....                         | 345   | 332   | 379   |
| Neuzugänge .....  | 831   | 895   | 820   |
| erledigte Verfahren .....   | 849   | 859   | 873   |
| und zwar  |       |       |       |
| Steuern vom Einkommen .....                                       | 79    | 285   | 237   |
| objektbezogene Steuern .....                                      | 155   | 175   | 197   |
| Verkehr- und Verbrauchsteuern .....                               | 235   | 304   | 338   |
| Feststellung von Besteuerungsgrundlagen .....                     | 113   | 99    | 130   |
| anhängige Verfahren am Jahresende <sup>1</sup> .....              | 330   | 375   | 326   |
| durchschnittliche Verfahrensdauer in Monaten                      | 4,3   | 4,7   | 5,1   |

<sup>1</sup> Mögliche Differenzen erklären sich durch Bestandsbereinigungen.

Ergebnisse für Berlin und Brandenburg

→ Jahrbuch Brandenburg: 07.03



**Geschäftstätigkeit des Verwaltungsgerichts  
2008 bis 2010**

| Verfahren  | 2008   | 2009   | 2010   |
|--|--------|--------|--------|
| <b>Hauptverfahren</b>  |        |        |        |
| anhängige Verfahren zu Jahresbeginn .....  | 12 833 | 10 811 | 9 435  |
| Neuzugänge .....   | 10 575 | 10 608 | 10 287 |
| erledigte Verfahren .....  | 12 621 | 12 006 | 10 515 |
| und zwar   |        |        |        |
| nach Art der Erledigung  |        |        |        |
| Urteil, Bescheid und Beschluss .....   | 11 784 | 11 113 | 9 645  |
| darunter Entscheidungen  |        |        |        |
| zugunsten der Behörde .....  | 2 302  | 2 163  | 2 024  |
| gegen die Behörde .....  | 285    | 324    | 350    |
| Rücknahme und auf sonstige Weise .....   | 837    | 893    | 870    |
| nach Sachgebieten  |        |        |        |
| Bildungsrecht, Sport und NC-Verfahren .....  | 2 428  | 2 571  | 2 239  |
| Polizei-, Ordnungs- und Wohnrecht .....  | 1 540  | 1 210  | 1 216  |
| Ausländer- und Asylrecht .....   | 4 808  | 3 932  | 3 687  |
| Raumordnung und Baurecht .....   | 166    | 267    | 274    |
| Abgabenrecht .....   | 60     | 53     | 22     |
| Recht des öffentlichen Dienstes .....  | 1 249  | 1 503  | 1 325  |
| Sonstige .....   | 2 370  | 2 470  | 1 752  |
| anhängige Verfahren am Jahresende <sup>1</sup> .....                                   | 10 808 | 9 434  | 9 713  |
| durchschnittliche Verfahrensdauer in Monaten   | 15,4   | 12,6   | 11,4   |
| <b>Verfahren zur Gewährung von vorläufigem<br/>Rechtsschutz und sonstige Verfahren</b> |        |        |        |
| anhängige Verfahren zu Jahresbeginn .....  | 1 467  | 1 179  | 1 107  |
| Neuzugänge .....   | 5 038  | 5 205  | 5 565  |
| erledigte Verfahren .....  | 5 322  | 5 277  | 5 293  |
| und zwar   |        |        |        |
| nach Art der Erledigung  |        |        |        |
| Urteil, Bescheid und Beschluss .....   | 5 279  | 5 225  | 5 250  |
| darunter Entscheidungen  |        |        |        |
| zugunsten der Behörde .....  | 1 829  | 2 115  | 1 935  |
| gegen die Behörde .....  | 315    | 363    | 329    |
| Rücknahme und auf sonstige Weise .....   | 43     | 52     | 39     |
| nach Sachgebieten  |        |        |        |
| Bildungsrecht, Sport und NC-Verfahren .....  | 2 735  | 2 852  | 2 983  |
| Polizei-, Ordnungs- und Wohnrecht .....  | 579    | 589    | 496    |
| Ausländer- und Asylrecht .....   | 1 183  | 1 077  | 1 188  |
| Raumordnung und Baurecht .....   | 118    | 81     | 93     |
| Abgabenrecht .....   | 4      | 10     | 2      |
| Recht des öffentlichen Dienstes .....  | 262    | 246    | 188    |
| Sonstige .....   | 441    | 422    | 343    |
| anhängige Verfahren am Jahresende <sup>1</sup> .....                                   | 1 180  | 1 107  | 1 380  |
| durchschnittliche Verfahrensdauer in Monaten   | 2,6    | 2,5    | 2,5    |

<sup>1</sup> Mögliche Differenzen erklären sich durch Bestandsbereinigungen.

→ Jahrbuch Brandenburg: 07.04

07.03

### Geschäftstätigkeit des Oberverwaltungsgerichts Berlin-Brandenburg 2008 bis 2010

07.04

| Art der Rechtsangelegenheit  | 2008  | 2009  | 2010  |
|--|-------|-------|-------|
| <b>Erstinstanzliche Hauptverfahren</b>   |       |       |       |
| anhängige Verfahren zu Jahresbeginn.....   | 100   | 93    | 99    |
| Neuzugänge .....   | 63    | 77    | 58    |
| erledigte Verfahren .....  | 71    | 73    | 68    |
| anhängige Verfahren am Jahresende <sup>1</sup> .....   | 93    | 99    | 89    |
| durchschnittliche Verfahrensdauer in Monaten ...   | 19,4  | 12,7  | 20,1  |
| <b>Berufungen, Beschwerden gegen Hauptsache-<br/>entscheidungen in Personalvertretungssachen<br/>und Beschwerden in Disziplinarverfahren</b> |       |       |       |
| anhängige Verfahren zu Jahresbeginn.....   | 1 193 | 1 167 | 1 479 |
| Neuzugänge .....   | 1 465 | 1 510 | 1 474 |
| erledigte Verfahren .....  | 1 491 | 1 198 | 1 220 |
| anhängige Verfahren am Jahresende <sup>1</sup> .....   | 1 167 | 1 479 | 1 733 |
| durchschnittliche Verfahrensdauer in Monaten ...   | 11,0  | 9,9   | 11,5  |
| <b>Beschwerden gegen Entscheidungen/Verfahren<br/>zur Gewährung von vorläufigem Rechtsschutz<br/>und sonstige Verfahren</b>                  |       |       |       |
| anhängige Verfahren zu Jahresbeginn.....   | 223   | 337   | 366   |
| Neuzugänge .....   | 1 227 | 1 173 | 1 113 |
| erledigte Verfahren .....  | 1 112 | 1 144 | 1 169 |
| anhängige Verfahren am Jahresende <sup>1</sup> .....   | 337   | 366   | 310   |
| durchschnittliche Verfahrensdauer in Monaten<br>bei Beschwerden gegen Entscheidungen.....  | 3,1   | 3,8   | 3,8   |
| durchschnittliche Verfahrensdauer in Monaten<br>bei Anträgen auf Gewährung von vorläufigem<br>Rechtsschutz .....                             | 3,8   | 4,5   | 3,1   |

<sup>1</sup> Mögliche Differenzen erklären sich durch Bestandsbereinigungen.

Ergebnisse für Berlin  
und Brandenburg

→ Jahrbuch Brandenburg: 07.05

**Geschäftstätigkeit der Sozialgerichte  
2008 bis 2010**

| Art der Rechtsangelegenheit                            | 2008   | 2009   | 2010   |
|--|--------|--------|--------|
| Sozialgericht  |        |        |        |
| <b>Klagen</b>  |        |        |        |
| anhängige Verfahren zu Jahresbeginn.....               | 26 934 | 31 459 | 35 350 |
| Neuzugänge.....  | 26 599 | 30 917 | 36 280 |
| darunter Angelegenheiten                               |        |        |        |
| der Krankenversicherung/Vertrags(zahn)ärzte.....       | 2 045  | 2 145  | 2 221  |
| der Unfallversicherung.....                            | 631    | 586    | 611    |
| der Rentenversicherung.....                            | 3 998  | 3 746  | 3 858  |
| der Bundesagentur für Arbeit und nach dem SGB II.....  | 16 293 | 20 470 | 25 785 |
| nach dem SGB XII und dem AsylG.....                    | 970    | 1 040  | 1 101  |
| Erledigungen.....                                      | 22 074 | 27 026 | 33 186 |
| darunter durch   |        |        |        |
| Urteil und instanzbeendenden Gerichtsbescheid.....     | 5 027  | 4 891  | 5 286  |
| Anerkenntnis.....                                      | 4 811  | 7 401  | 9 947  |
| Zurücknahme.....                                       | 7 491  | 9 263  | 11 573 |
| anhängige Verfahren am Jahresende <sup>1</sup> .....   | 31 459 | 35 350 | 38 441 |
| Landessozialgericht<br>Berlin-Brandenburg <sup>2</sup> |        |        |        |
| <b>Berufungen</b>                                      |        |        |        |
| anhängige Verfahren zu Jahresbeginn.....               | 5 434  | 5 279  | 4 769  |
| Neuzugänge.....  | 3 006  | 2 673  | 2 775  |
| darunter Angelegenheiten                               |        |        |        |
| der Krankenversicherung/Vertrags(zahn)ärzte.....       | 410    | 366    | 287    |
| der Unfallversicherung.....                            | 220    | 208    | 220    |
| der Rentenversicherung.....                            | 1 178  | 1 019  | 959    |
| der Bundesagentur für Arbeit und nach dem SGB II.....  | 685    | 646    | 779    |
| nach dem SGB XII und dem AsylG.....                    | 99     | 66     | 74     |
| Erledigungen.....                                      | 3 161  | 3 183  | 3 100  |
| darunter durch   |        |        |        |
| Urteil und Beschluss.....                              | 990    | 1 090  | 1 154  |
| Anerkenntnis.....                                      | 151    | 191    | 151    |
| Zurücknahme.....                                       | 1 286  | 1 133  | 1 099  |
| anhängige Verfahren am Jahresende.....                 | 5 279  | 4 769  | 4 444  |

<sup>1</sup> Mögliche Differenzen erklären sich durch Bestandsbereinigungen.

<sup>2</sup> Ergebnisse für Berlin und Brandenburg

→ Jahrbuch Brandenburg: 07.06

### Geschäftstätigkeit der Arbeitsgerichte 2008 bis 2010

07.06

| Art der Rechtsangelegenheit                             | 2008                | 2009                | 2010                |
|---|---------------------|---------------------|---------------------|
| Arbeitsgericht  |                     |                     |                     |
| Anhängige Verfahren zu Jahresbeginn                     | 6 377 <sup>1</sup>  | 7 585 <sup>1</sup>  | 8 027 <sup>1</sup>  |
| Neuzugänge .....  | 25 364 <sup>2</sup> | 25 497 <sup>2</sup> | 20 073 <sup>2</sup> |
| Klagen .....  | 24 505              | 24 627              | 19 222              |
| Beschlussachen .....                                    | 859                 | 870                 | 851                 |
| Im Berichtsjahr erledigt .....                          | 24 274 <sup>2</sup> | 25 050 <sup>2</sup> | 21 345 <sup>2</sup> |
| davon   |                     |                     |                     |
| durch streitiges Urteil .....                           | 2 351               | 2 244               | 2 119               |
| durch sonstiges Urteil .....                            | 3 701               | 3 754               | 2 593               |
| durch Vergleich .....                                   | 9 944               | 10 542              | 10 150              |
| durch Beschluss .....                                   | 849                 | 400                 | 449                 |
| auf andere Weise .....                                  | 7 429               | 8 110               | 6 034               |
| Anhängige Verfahren am Jahresende ..                    | 7 467               | 8 032               | 6 755               |
| Landesarbeitsgericht<br>Berlin-Brandenburg <sup>3</sup> |                     |                     |                     |
| Anhängige Verfahren zu Jahresbeginn                     | 872 <sup>1</sup>    | 1 065 <sup>1</sup>  | 1 205 <sup>1</sup>  |
| Neuzugänge .....  | 2 747 <sup>2</sup>  | 2 564 <sup>2</sup>  | 2 580 <sup>2</sup>  |
| Berufungen .....  | 2 010               | 2 006               | 1 988               |
| Beschwerden .....                                       | 187                 | 189                 | 201                 |
| sonstige Verfahren .....                                | 550                 | 369                 | 391                 |
| Im Berichtsjahr erledigt .....                          | 2 654 <sup>2</sup>  | 2 413 <sup>2</sup>  | 2 648 <sup>2</sup>  |
| davon durch   |                     |                     |                     |
| streitiges Urteil .....                                 | 750                 | 675                 | 766                 |
| sonstiges Urteil .....                                  | 9                   | 12                  | 27                  |
| Vergleich .....   | 706                 | 633                 | 698                 |
| Beschluss und auf andere Weise .....                    | 1 189               | 1 093               | 1 157               |
| Anhängige Verfahren am Jahresende ..                    | 965                 | 1 216               | 1 137               |

1 Mögliche Differenzen erklären sich durch Bestandsbereinigungen.

2 ohne Abgaben innerhalb des Gerichts

→ Jahrbuch Brandenburg: 07.07

3 Ergebnisse für Berlin und Brandenburg

**Polizeilich bekanntgewordene Straftaten, aufgeklärte Straftaten und Tatverdächtige 2010**

07.07

| Straftat<br>—<br>Straftatengruppe  | Bekannt-<br>gewor-<br>dene<br>Strafta-<br>ten <sup>1</sup> | Darunter<br>aufge-<br>klärte<br>Strafta-<br>ten | Tat-<br>verdäch-<br>tige | Und zwar      |               |                              |                                       |                               |                     |
|--|--|---|--------------------------|---------------|---------------|------------------------------|---------------------------------------|-------------------------------|---------------------|
|  |  |   |                          | männ-<br>lich | weib-<br>lich | Erwach-<br>sene <sup>2</sup> | Heran-<br>wach-<br>sende <sup>3</sup> | Jugend-<br>liche <sup>4</sup> | Kinder <sup>5</sup> |
| Mord .....   | 37   | 36  | 49                       | 41            | 8             | 43                           | 6                                     | –                             | –                   |
| Totschlag und Tötung<br>auf Verlangen .....  | 85   | 72  | 96                       | 85            | 11            | 77                           | 12                                    | 7                             | –                   |
| Fahrlässige Tötung .....   | 53   | 13  | 18                       | 9             | 9             | 18                           | –                                     | –                             | –                   |
| Abbruch der Schwangerschaft  | 14   | 13  | 14                       | 10            | 4             | 12                           | 2                                     | –                             | –                   |
| Sexualdelikte<br>unter Gewaltausübung<br>oder Ausnutzung eines<br>Abhängigkeitsverhältnisses ...<br>darunter | 1 154  | 804   | 778                      | 748           | 30            | 632                          | 53                                    | 67                            | 26                  |
| Vergewaltigung<br>und sexuelle Nötigung .....  | 689  | 470   | 468                      | 459           | 9             | 378                          | 47                                    | 37                            | 6                   |
| Ausnutzen sexueller Neigung ..<br>darunter   | 409  | 320   | 333                      | 297           | 36            | 313                          | 9                                     | 9                             | 2                   |
| Förderung sexueller<br>Handlungen Minderjähriger<br>oder Ausbeuten<br>von Prostituierten .....               | 15   | 11  | 13                       | 9             | 4             | 12                           | –                                     | 1                             | –                   |
| Zuhälterei .....   | 22   | 16  | 26                       | 20            | 6             | 26                           | –                                     | –                             | –                   |
| Sexueller Missbrauch .....   | 1 214  | 678   | 541                      | 520           | 21            | 426                          | 38                                    | 50                            | 27                  |
| darunter<br>sexueller Missbrauch<br>von Kindern .....  | 552  | 345   | 283                      | 272           | 11            | 196                          | 23                                    | 39                            | 25                  |
| exhibitionistische<br>Handlungen und Erregung<br>öffentlichen Ärgernisses .....                              | 469  | 173   | 147                      | 140           | 7             | 138                          | 3                                     | 4                             | 2                   |
| Raub, räuberische Erpressung<br>und räuberischer Angriff<br>auf Kraftfahrer .....                            | 5 997  | 2 325   | 2 751                    | 2 454         | 297           | 1 171                        | 492                                   | 918                           | 170                 |
| darunter<br>auf Geldinstitute<br>und Poststellen .....   | 31   | 14  | 20                       | 19            | 1             | 18                           | 2                                     | –                             | –                   |
| auf sonstige Zahlstellen<br>und Geschäfte .....  | 720  | 286   | 225                      | 221           | 4             | 123                          | 55                                    | 47                            | –                   |
| auf Werttransporte .....   | 2  | 1   | 2                        | 2             | –             | 2                            | –                                     | –                             | –                   |
| Räuberischer Angriff<br>auf Kraftfahrer .....  | 31   | 16  | 17                       | 16            | 1             | 7                            | 6                                     | 4                             | –                   |
| Handtaschenraub .....  | 602  | 119   | 146                      | 131           | 15            | 46                           | 26                                    | 66                            | 8                   |
| Raubüberfälle auf Straßen,<br>Wegen oder Plätzen .....   | 1 930  | 551   | 887                      | 793           | 94            | 224                          | 147                                   | 423                           | 93                  |
| Körperverletzung .....   | 43 243   | 34 593  | 30 198                   | 23 928        | 6 270         | 23 283                       | 2 697                                 | 2 839                         | 1 379               |
| darunter<br>mit Todesfolge .....   | 4  | 4   | 9                        | 7             | 2             | 9                            | –                                     | –                             | –                   |
| gefährliche und schwere .....  | 10 993   | 7 756   | 9 746                    | 7 868         | 1 878         | 6 221                        | 1 258                                 | 1 507                         | 760                 |
| Misshandlung<br>von Schutzbefohlenen .....   | 769  | 748   | 586                      | 331           | 255           | 573                          | 10                                    | 3                             | –                   |
| vorsätzliche leichte .....   | 28 788   | 24 360  | 20 409                   | 16 351        | 4 058         | 16 611                       | 1 598                                 | 1 532                         | 668                 |
| Straftaten gegen<br>die persönliche Freiheit .....   | 15 520   | 12 695  | 11 187                   | 9 331         | 1 856         | 9 527                        | 697                                   | 723                           | 240                 |
| Einfacher Diebstahl .....  | 100 676  | 40 335  | 30 337                   | 19 836        | 10 501        | 20 398                       | 2 484                                 | 4 809                         | 2 646               |
| Schwerer Diebstahl .....   | 89 761   | 6 447   | 5 165                    | 4 705         | 460           | 3 361                        | 758                                   | 847                           | 199                 |
| Betrug .....   | 80 664   | 51 875  | 31 834                   | 22 021        | 9 813         | 27 613                       | 2 939                                 | 1 130                         | 152                 |

Anmerkungen siehe Seite 262

## Polizeilich bekanntgewordene Straftaten, aufgeklärte Straftaten und Tatverdächtige 2010

Noch:  
07.07

| Straftat<br>—<br>Straftatengruppe   | Bekanntgewordene Straftaten <sup>1</sup> | Darauf aufgeklärte Straftaten | Tatverdächtige | Und zwar      |               |                         |                             |                          |                     |
|---|--|-------------------------------|----------------|---------------|---------------|-------------------------|-----------------------------|--------------------------|---------------------|
|   |  |                               |                | männlich      | weiblich      | Erwachsene <sup>2</sup> | Heranwachsende <sup>3</sup> | Jugendliche <sup>4</sup> | Kinder <sup>5</sup> |
| Veruntreuung.....   | 964                                      | 875                           | 780            | 546           | 234           | 763                     | 17                          | –                        | –                   |
| Unterschlagung .....  | 6 912                                    | 3 451                         | 3 373          | 2 407         | 966           | 2 927                   | 231                         | 176                      | 39                  |
| darunter  |  |                               |                |               |               |                         |                             |                          |                     |
| Unterschlagung von KFZ.....   | 405                                      | 367                           | 383            | 328           | 55            | 373                     | 5                           | 5                        | –                   |
| Urkundenfälschung .....   | 5 258                                    | 4 059                         | 3 100          | 2 410         | 690           | 2 566                   | 253                         | 262                      | 19                  |
| Fälschen von Wertzeichen,<br>Geld, Zahlungskarten,<br>Schecks und Wechseln.....     | 2 157                                    | 1 263                         | 548            | 367           | 181           | 473                     | 45                          | 28                       | 2                   |
| Insolvenzstraftaten.....  | 160                                      | 159                           | 246            | 203           | 43            | 245                     | 1                           | –                        | –                   |
| Erpressung .....  | 361                                      | 261                           | 310            | 266           | 44            | 247                     | 22                          | 29                       | 12                  |
| Widerstand gegen die Staatsgewalt und Straftaten gegen die öffentliche Ordnung..... | 13 238                                   | 10 942                        | 9 785          | 7 968         | 1 817         | 7 325                   | 1 121                       | 1 090                    | 249                 |
| darunter  |  |                               |                |               |               |                         |                             |                          |                     |
| Widerstand gegen die Staatsgewalt.....  | 2 886                                    | 2 753                         | 2 567          | 2 190         | 377           | 2 020                   | 337                         | 199                      | 11                  |
| Schwerer Hausfriedensbruch  | 6 664                                    | 5 906                         | 5 676          | 4 525         | 1 151         | 4 291                   | 566                         | 672                      | 147                 |
| Landfriedensbruch .....   | 382                                      | 210                           | 348            | 327           | 21            | 205                     | 82                          | 59                       | 2                   |
| Vortäuschen einer Straftat.....   | 571                                      | 548                           | 581            | 408           | 173           | 421                     | 75                          | 59                       | 26                  |
| Begünstigung, Strafreitelung, Hehlerei und Geldwäsche .....                         | 3 377                                    | 3 134                         | 2 775          | 2 273         | 502           | 2 434                   | 227                         | 104                      | 10                  |
| Brandstiftung und Herbeiführen einer Brandgefahr.....                               | 1 128                                    | 333                           | 379            | 301           | 78            | 304                     | 19                          | 23                       | 33                  |
| darunter  |  |                               |                |               |               |                         |                             |                          |                     |
| vorsätzliche .....  | 848                                      | 143                           | 171            | 144           | 27            | 121                     | 8                           | 18                       | 24                  |
| Wettbewerbs-, Korruptions- und Amsdelikte .....                                     | 885                                      | 445                           | 585            | 505           | 80            | 585                     | –                           | –                        | –                   |
| Strafbarer Eigennutz.....   | 753                                      | 725                           | 714            | 636           | 78            | 659                     | 38                          | 11                       | 6                   |
| darunter  |  |                               |                |               |               |                         |                             |                          |                     |
| Glücksspiel .....   | 562                                      | 555                           | 512            | 457           | 55            | 478                     | 31                          | 3                        | –                   |
| Wilderei .....  | 110                                      | 95                            | 98             | 96            | 2             | 78                      | 7                           | 7                        | 6                   |
| Alle sonstigen Straftaten gemäß STGB <sup>6</sup> .....                             | 75 387                                   | 31 024                        | 26 308         | 19 976        | 6 332         | 20 153                  | 2 237                       | 2 640                    | 1 278               |
| darunter  |  |                               |                |               |               |                         |                             |                          |                     |
| Verletzung der Unterhaltspflicht.....   | 398                                      | 389                           | 384            | 370           | 14            | 382                     | 2                           | –                        | –                   |
| Beleidigung.....  | 18 202                                   | 15 137                        | 13 563         | 9 798         | 3 765         | 11 584                  | 856                         | 820                      | 303                 |
| Sachbeschädigung .....  | 49 869                                   | 11 229                        | 10 006         | 8 644         | 1 362         | 5 944                   | 1 295                       | 1 830                    | 937                 |
| Straftaten gegen die Umwelt   | 674                                      | 184                           | 251            | 226           | 25            | 238                     | 10                          | 3                        | –                   |
| Straftaten gegen strafrechtliche Nebengesetze auf dem Wirtschaftssektor.....        | 2 491                                    | 1 977                         | 1 887          | 1 524         | 363           | 1 790                   | 68                          | 26                       | 3                   |
| Straftaten gegen sonstige strafrechtliche Nebengesetze <sup>6</sup> .....           | 11 131                                   | 10 225                        | 7 509          | 6 139         | 1 370         | 5 421                   | 986                         | 982                      | 120                 |
| Rauschgiftdelikte .....   | 11 546                                   | 10 470                        | 9 300          | 8 416         | 884           | 7 242                   | 1 228                       | 799                      | 31                  |
| <b>Straftaten insgesamt</b>   | <b>475 021</b>                           | <b>229 905</b>                | <b>135 738</b> | <b>99 850</b> | <b>35 888</b> | <b>106 924</b>          | <b>11 484</b>               | <b>11 970</b>            | <b>5 360</b>        |

1 einschließlich Versuche

2 21 und mehr Jahre

3 18 bis unter 21 Jahre

4 14 bis unter 18 Jahre

5 unter 14 Jahre

6 ohne Verkehrsdelikte

→ Jahrbuch Brandenburg: 07.08

**Polizeilich bekanntgewordene Diebstähle 2006 bis 2010**

| Straftat   | 2006    | 2007    | 2008    | 2009    | 2010    |
|--|---------|---------|---------|---------|---------|
| Diebstahl insgesamt .....                                    | 191 119 | 186 881 | 182 372 | 184 914 | 190 437 |
| darunter   |         |         |         |         |         |
| Taschendiebstahl .....                                       | 15 850  | 13 563  | 12 403  | 11 883  | 13 191  |
| Diebstahl  |         |         |         |         |         |
| in/aus Warenhäusern<br>und Verkaufsräumen <sup>1</sup> ..... | 37 947  | 36 081  | 35 220  | 37 100  | 39 514  |
| in/aus Kraftfahrzeugen .....                                 | 25 734  | 24 925  | 21 191  | 20 564  | 20 479  |
| an Kraftfahrzeugen .....                                     | 11 212  | 10 068  | 9 604   | 8 280   | 9 421   |
| von Fahrrädern <sup>2</sup> .....                            | 18 775  | 20 246  | 23 645  | 21 689  | 19 942  |
| von Mopeds und Krafträdern <sup>2</sup> .....                | 3 038   | 3 012   | 2 793   | 2 659   | 2 625   |
| von Kraftwagen <sup>2</sup> .....                            | 5 446   | 5 102   | 5 256   | 7 262   | 7 182   |
| schwerer Diebstahl .....                                     | 88 877  | 89 836  | 88 575  | 90 834  | 89 761  |
| darunter in/aus  |         |         |         |         |         |
| Dienst-, Büro-, Fabrikations-,<br>Werkstatt- und Lagerräumen | 6 245   | 4 784   | 4 539   | 4 651   | 3 864   |
| Wohnräumen, Boden-, Keller-<br>räumen und Waschküchen ...    | 17 707  | 19 231  | 19 449  | 21 544  | 22 819  |

07.08

1 einschließlich Selbstbedienungsläden und Automaten

2 einschließlich unbefugter Ingebrauchnahme

**Polizeilich bekanntgewordene Betrugsfälle 2006 bis 2010**

| Straftat   | 2006   | 2007   | 2008   | 2009   | 2010   |
|--|--------|--------|--------|--------|--------|
| Betrugsfälle insgesamt .....   | 85 645 | 87 239 | 85 236 | 92 998 | 80 664 |
| darunter   |        |        |        |        |        |
| Waren- und Warenkreditbetrug   | 26 361 | 22 836 | 26 653 | 25 923 | 23 052 |
| Grundstücks- und Baubetrug ...   | 42     | 14     | 27     | 48     | 11     |
| Beteiligungs- und Kapital-<br>anlagebetrug .....                         | 177    | 173    | 195    | 142    | 142    |
| Geldkreditbetrug .....   | 352    | 343    | 433    | 603    | 573    |
| Erschleichen von Leistungen ....   | 22 125 | 27 438 | 21 641 | 18 489 | 12 041 |
| Betrug zum Nachteil von<br>Versicherungen inklusive<br>-missbrauch ..... | 438    | 459    | 243    | 315    | 296    |
| Einmietbetrug .....  | 591    | 435    | 437    | 466    | 360    |
| Zechbetrug .....   | 998    | 752    | 724    | 758    | 753    |

07.09

**Abgeurteilte 2008 bis 2010  
nach Art der Entscheidung**

07.10

| Art der Entscheidung                     | Abgeurteilte |        |        |
|--|--------------|--------|--------|
|  | 2008         | 2009   | 2010   |
| nach allgemeinem Strafrecht              |              |        |        |
| Abgeurteilte insgesamt.....              | 55 973       | 52 930 | 48 183 |
| darunter                                 |              |        |        |
| freigesprochen (einschl. Maßregeln)..... | 2 063        | 2 020  | 1 754  |
| Verfahren eingestellt.....               | 6 286        | 5 912  | 5 504  |
| verurteilt.....                          | 47 614       | 44 960 | 40 777 |
| und zwar zu                              |              |        |        |
| Freiheitsstrafe.....                     | 8 443        | 7 866  | 7 301  |
| davon                                    |              |        |        |
| unter 6 Monate.....                      | 2 543        | 2 217  | 1 897  |
| 6 Monate bis einschließlich 1 Jahr.....  | 3 825        | 3 690  | 3 598  |
| mehr als 1 Jahr <sup>1</sup> .....       | 2 071        | 1 954  | 1 803  |
| lebenslang.....                          | 4            | 5      | 3      |
| Strafarrest.....                         | –            | –      | 2      |
| Geldstrafe.....                          | 39 171       | 37 133 | 33 474 |
| Geldstrafe und Freiheitsstrafe.....      | –            | 39     | 38     |
| nach Jugendstrafrecht                    |              |        |        |
| Abgeurteilte insgesamt.....              | 9 733        | 8 146  | 7 448  |
| darunter                                 |              |        |        |
| freigesprochen.....                      | 547          | 457    | 368    |
| Verfahren eingestellt.....               | 4 784        | 4 274  | 3 660  |
| verurteilt.....                          | 4 401        | 3 413  | 3 417  |
| und zwar zu                              |              |        |        |
| Jugendstrafe.....                        | 956          | 601    | 595    |
| davon                                    |              |        |        |
| 6 Monate bis einschließlich 1 Jahr.....  | 489          | 370    | 316    |
| mehr als 1 Jahr.....                     | 467          | 231    | 279    |
| Zuchtmitteln.....                        | 2 792        | 2 301  | 2 414  |
| davon                                    |              |        |        |
| Jugendarrest.....                        | 837          | 745    | 754    |
| Auferlegung besonderer Pflichten.....    | 1 432        | 1 156  | 1 248  |
| Verwarnungen.....                        | 523          | 400    | 412    |
| Erziehungsmaßregeln.....                 | 1 587        | 1 309  | 1 305  |

1 außer lebenslang

→ Jahrbuch Brandenburg: 07.10



**Rechtskräftig verurteilte Personen 2010  
nach Deliktgruppen, Altersgruppen und Geschlecht**

| Hauptdeliktgruppe  | Verurteilte | Erwachsene |          | Heranwachsende |          | Jugendliche |          |
|--|-------------|------------|----------|----------------|----------|-------------|----------|
|  |             | insgesamt  | weiblich | insgesamt      | weiblich | insgesamt   | weiblich |
| Straftaten insgesamt.....  | 44 194      | 39 322     | 7 877    | 3 210          | 608      | 1 662       | 295      |
| I. Straftaten gegen den Staat,<br>die öffentliche Ordnung<br>und im Amt (außer<br>im Straßenverkehr) ..... | 1 573       | 1 391      | 234      | 135            | 28       | 47          | 11       |
| II. Straftaten gegen die sexuelle<br>Selbstbestimmung .....  | 337         | 318        | 3        | 10             | –        | 9           | –        |
| III. Andere Straftaten gegen<br>die Person (außer im<br>Straßenverkehr) .....                              | 7 213       | 6 066      | 649      | 676            | 72       | 471         | 103      |
| IV. Diebstahl und Unterschlagung .....   | 9 301       | 8 128      | 2 097    | 669            | 147      | 504         | 110      |
| V. Raub und Erpressung,<br>räuberischer Angriff<br>auf Kraftfahrer .....                                   | 726         | 350        | 17       | 125            | 5        | 251         | 26       |
| VI. Andere Vermögens- und Eigen-<br>tumsdelikte; Urkundendelikte .....                                     | 13 492      | 12 188     | 3 149    | 1 029          | 297      | 275         | 39       |
| VII. Gemeingefährliche einschließlich<br>Umwelt-Straftaten (außer im<br>Straßenverkehr) .....              | 345         | 317        | 35       | 17             | 2        | 11          | –        |
| VIII. Straftaten im Straßenverkehr<br>nach dem StGB und StVG<br>insgesamt .....                            | 6 723       | 6 450      | 1 088    | 241            | 25       | 32          | 2        |
| davon  |             |            |          |                |          |             |          |
| Straftaten im Straßenverkehr<br>nach dem StGB .....  | 5 115       | 4 940      | 955      | 159            | 20       | 16          | –        |
| und zwar   |             |            |          |                |          |             |          |
| in Trunkenheit .....   | 2 924       | 2 832      | 447      | 90             | 9        | 2           | –        |
| Flucht nach Verkehrsunfall .....   | 1 581       | 1 515      | 376      | 57             | 9        | 9           | –        |
| Straftaten im Straßenverkehr<br>nach dem StVG .....  | 1 608       | 1 510      | 133      | 82             | 5        | 16          | 2        |
| darunter   |             |            |          |                |          |             |          |
| Führen eines Kfz<br>ohne Erlaubnis oder<br>trotz Fahrverbots .....   | 1 470       | 1 385      | 84       | 72             | 3        | 13          | 1        |
| IX. Straftaten nach anderen<br>Bundes- und Landesgesetzen .....  | 4 484       | 4 114      | 605      | 308            | 32       | 62          | 4        |
| darunter   |             |            |          |                |          |             |          |
| Betäubungsmittelgesetz .....   | 1 735       | 1 591      | 133      | 109            | 10       | 35          | –        |
| Aufenthaltsgesetz .....  | 319         | 307        | 105      | 12             | 5        | –           | –        |
| Waffengesetz .....   | 478         | 425        | 13       | 44             | 1        | 9           | –        |
| Abgabenordnung .....   | 909         | 807        | 220      | 89             | 14       | 13          | 4        |
| Pflichtversicherungsgesetz .....   | 545         | 531        | 76       | 12             | –        | 2           | –        |

→ Jahrbuch Brandenburg: 07.11

07.11

**Strafgefangene am 31. März 2010  
nach Dauer der Strafe, Altersgruppen und Art des Vollzugs**

07.12

| Zeitdauer<br>—<br>Deliktgruppe  | Strafgefangene |               | Strafgefangene im Alter von ... Jahren |                    |                |                               |                    |                    |
|---|----------------|---------------|--|--------------------|----------------|-------------------------------|--------------------|--------------------|
|   | ins-<br>gesamt | weib-<br>lich | 18 bis<br>unter 21                     | 21 bis<br>unter 25 | 25 und<br>mehr | 14 bis<br>unter 18            | 18 bis<br>unter 21 | 21 bis<br>unter 30 |
|   |                |               | mit Freiheitsstrafe <sup>1</sup>       |                    |                | mit Jugendstrafe <sup>2</sup> |                    |                    |
| Unter 1 Monat .....   | 80             | 9             | –                                      | 11                 | 69             | –                             | –                  | –                  |
| 1 bis unter 3 Monate .....  | 511            | 40            | –                                      | 51                 | 459            | –                             | –                  | 1                  |
| 3 bis unter 6 Monate .....  | 535            | 30            | 1                                      | 45                 | 474            | 1                             | 5                  | 9                  |
| 6 bis einschließlich 9 Monate   | 525            | 26            | 1                                      | 47                 | 455            | 4                             | 10                 | 8                  |
| Mehr als 9 Monate<br>bis einschließlich 1 Jahr .....                  | 369            | 12            | –                                      | 41                 | 291            | 5                             | 11                 | 21                 |
| Mehr als 1 Jahr<br>bis einschließlich 2 Jahre .....                   | 753            | 22            | 3                                      | 60                 | 556            | 22                            | 70                 | 42                 |
| Mehr als 2 Jahre<br>bis einschließlich 5 Jahre .....                  | 1 127          | 39            | 6                                      | 94                 | 865            | 12                            | 82                 | 68                 |
| Mehr als 5 Jahre<br>bis einschließlich 10 Jahre .....                 | 316            | 14            | –                                      | 11                 | 287            | 1                             | 7                  | 10                 |
| Mehr als 10 Jahre<br>bis einschließlich 15 Jahre .....                | 53             | 1             | –                                      | 1                  | 52             | –                             | –                  | –                  |
| Lebenslang .....  | 115            | 5             | –                                      | 2                  | 113            | –                             | –                  | –                  |
| Insgesamt   | 4 384          | 198           | 11                                     | 363                | 3 621          | 45                            | 185                | 159                |
| Davon   |                |               |  |                    |                |                               |                    |                    |
| Nach Strafgesetzbuch .....  | 3 648          | 175           | 8                                      | 335                | 2 948          | 42                            | 173                | 142                |
| Straftaten ohne Straftaten<br>im Straßenverkehr .....                 | 3 503          | 174           | 8                                      | 326                | 2 813          | 42                            | 173                | 141                |
| darunter  |                |               |  |                    |                |                               |                    |                    |
| Straftaten<br>gegen die sexuelle<br>Selbstbestimmung .....            | 203            | 1             | –                                      | 6                  | 193            | 1                             | –                  | 3                  |
| Straftaten<br>gegen das Leben .....                                   | 297            | 24            | –                                      | 14                 | 255            | –                             | 10                 | 18                 |
| Körperverletzung .....  | 605            | 17            | 3                                      | 64                 | 434            | 11                            | 58                 | 35                 |
| Diebstahl und<br>Unterschlagung .....                                 | 822            | 49            | 3                                      | 83                 | 682            | 6                             | 27                 | 21                 |
| Raub und Erpressung,<br>räuberischer Angriff<br>auf Kraftfahrer ..... | 596            | 13            | 2                                      | 89                 | 363            | 22                            | 69                 | 51                 |
| Betrug und Untreue<br>einschließlich<br>Urkundendelikte .....         | 742            | 63            | –                                      | 46                 | 686            | –                             | 4                  | 6                  |
| Gemeingefährliche<br>Straftaten .....                                 | 90             | 2             | –                                      | 9                  | 78             | –                             | 2                  | 1                  |
| Straftaten<br>im Straßenverkehr .....                                 | 145            | 1             | –                                      | 9                  | 135            | –                             | –                  | 1                  |
| darunter  |                |               |  |                    |                |                               |                    |                    |
| in Trunkenheit .....  | 36             | –             | –                                      | 3                  | 32             | –                             | –                  | 1                  |
| Nach Straßenverkehrsgesetz  | 99             | 1             | –                                      | 4                  | 95             | –                             | –                  | –                  |
| Nach anderen Bundes-<br>und Landesgesetzen .....                      | 637            | 22            | 3                                      | 24                 | 578            | 3                             | 12                 | 17                 |
| Nach ehemaligem<br>DDR-Strafrecht .....                               | –              | –             | –                                      | –                  | –              | –                             | –                  | –                  |

1 einschließlich Jugendstrafe bei Verurteilten,  
die gemäß § 91 JGG aus dem Jugendstrafvollzug  
ausgenommen sind

2 einschließlich Freiheitsstrafe, die gemäß § 114 JGG  
in der Jugendstrafanstalt vollzogen wird

→ Jahrbuch Brandenburg: 07.12

**Personal der Polizei 2006 bis 2010  
nach Dienstverhältnis und Geschäftsbereichen**

| Dienstverhältnis<br>—<br>Geschäftsbereich <sup>1</sup> | 2006           |             | 2007           |             | 2008           |             | 2009           |             | 2010           |             |
|--|----------------|-------------|----------------|-------------|----------------|-------------|----------------|-------------|----------------|-------------|
|  | ins-<br>gesamt | %           | ins-<br>gesamt | %           | ins-<br>gesamt | %           | ins-<br>gesamt | %           | ins-<br>gesamt | %           |
| <b>Beamte</b>  |                |             |                |             |                |             |                |             |                |             |
| Schutzpolizei.....                                     | 13 801         | 61,4        | 13 362         | 61,5        | 13 136         | 61,7        | 13 098         | 61,4        | 13 163         | 61,6        |
| Kriminalpolizei.....                                   | 2 972          | 13,2        | 2 896          | 13,3        | 2 864          | 13,5        | 2 894          | 13,6        | 2 938          | 13,7        |
| Gewerbe-<br>außendienst.....                           | 132            | 0,6         | 130            | 0,6         | 127            | 0,6         | 129            | 0,6         | 130            | 0,6         |
| Verwaltung.....  | 979            | 4,4         | 994            | 4,6         | 993            | 4,7         | 993            | 4,7         | 978            | 4,6         |
| <b>Zusammen</b>  | <b>17 884</b>  | <b>79,5</b> | <b>17 382</b>  | <b>80,0</b> | <b>17 120</b>  | <b>80,5</b> | <b>17 114</b>  | <b>80,3</b> | <b>17 209</b>  | <b>80,5</b> |
| <b>Angestellte<sup>2</sup>.....</b>                    | <b>4 091</b>   | <b>18,2</b> | <b>3 848</b>   | <b>17,7</b> | <b>3 672</b>   | <b>17,3</b> | <b>3 730</b>   | <b>17,5</b> | <b>3 690</b>   | <b>17,3</b> |
| <b>Arbeiter<sup>2</sup>.....</b>                       | <b>508</b>     | <b>2,3</b>  | <b>507</b>     | <b>2,3</b>  | <b>481</b>     | <b>2,3</b>  | <b>474</b>     | <b>2,2</b>  | <b>473</b>     | <b>2,2</b>  |
| <b>Insgesamt</b>                                       | <b>22 483</b>  | <b>100</b>  | <b>21 737</b>  | <b>100</b>  | <b>21 273</b>  | <b>100</b>  | <b>21 318</b>  | <b>100</b>  | <b>21 372</b>  | <b>100</b>  |

07.13

- 1 tatsächlich beschäftigte Mitarbeiter  
zum 31. 12. des jeweiligen Jahres
- 2 Aufgliederung nach Geschäftsbereichen  
ist nicht möglich

**Eingegangene Notrufe und Funkwageneinsätze der Polizei  
1994 bis 2010**

| Jahr     | Notruf<br>110 | Funkwagen-<br>einsätze | Veränderung<br>zum Vorjahr<br>in % | Höchste<br>monatliche<br>Einsatzziffer | Höchste<br>tägliche<br>Einsatzziffer |
|----------|---------------|------------------------|------------------------------------|--|--------------------------------------|
| 1994 ... | 975 420       | 860 964                | 0,5                                | 75 977                                 | 3 039                                |
| 1995 ... | 1 199 620     | 867 582                | 0,8                                | 77 226                                 | 3 585                                |
| 1996 ... | 1 538 265     | 880 998                | 1,5                                | 80 231                                 | 3 072                                |
| 1997 ... | 1 786 963     | 873 391                | -0,9                               | 82 441                                 | 3 641                                |
| 1998 ... | 1 768 406     | 805 500                | -7,8                               | 71 637                                 | 2 881                                |
| 1999 ... | 1 674 017     | 817 470                | 1,5                                | 77 631                                 | 2 937                                |
| 2000 ... | 1 675 094     | 765 088                | -6,4                               | 68 717                                 | 3 186                                |
| 2001 ... | 1 581 544     | 721 043                | -5,8                               | 68 726                                 | 2 824                                |
| 2002 ... | 1 519 921     | 703 136                | -2,5                               | 66 400                                 | 3 104                                |
| 2003 ... | 1 535 580     | 683 709                | -2,8                               | 65 495                                 | 2 674                                |
| 2004 ... | 1 455 026     | 637 031                | -6,8                               | 58 507                                 | 2 619                                |
| 2005 ... | 1 396 049     | 590 086                | -7,4                               | 53 202                                 | 2 591                                |
| 2006 ... | 1 411 554     | 598 962                | 1,5                                | 60 722                                 | 2 397                                |
| 2007 ... | 1 363 576     | 625 975                | 4,5                                | 57 835                                 | 2 839                                |
| 2008 ... | 1 346 567     | 677 418                | 8,2                                | 62 229                                 | 2 545                                |
| 2009 ... | 1 386 192     | 647 191                | -4,5                               | 61 732                                 | 2 560                                |
| 2010 ... | 1 418 945     | 654 250                | 1,1                                | 64 210                                 | 2 614                                |

07.14

### Funkwageneinsätze der Polizeidirektionen 2010 nach Monaten

07.15

| Monat        | Ins-<br>gesamt <sup>1</sup> | Direktion <sup>2</sup> |         |         |        |         |         |
|--------------|-----------------------------|------------------------|---------|---------|--------|---------|---------|
|              |                             | 1                      | 2       | 3       | 4      | 5       | 6       |
| Januar.....  | 51 559                      | 7 494                  | 8 734   | 8 019   | 7 901  | 10 180  | 9 231   |
| Februar..... | 48 544                      | 7 100                  | 8 294   | 7 674   | 7 485  | 9 439   | 8 552   |
| März.....    | 52 680                      | 7 862                  | 9 449   | 8 579   | 7 832  | 9 933   | 9 025   |
| April.....   | 52 396                      | 7 903                  | 9 209   | 8 486   | 7 569  | 10 185  | 9 044   |
| Mai.....     | 55 323                      | 8 183                  | 9 616   | 9 010   | 8 074  | 10 706  | 9 734   |
| Juni.....    | 59 205                      | 8 851                  | 10 279  | 9 462   | 8 736  | 11 437  | 10 440  |
| Juli.....    | 64 216                      | 9 864                  | 10 733  | 10 510  | 9 213  | 12 857  | 11 039  |
| August.....  | 58 830                      | 8 803                  | 10 024  | 9 757   | 8 502  | 11 671  | 10 073  |
| September    | 53 460                      | 8 068                  | 9 331   | 8 836   | 7 855  | 10 362  | 9 008   |
| Oktober..... | 54 408                      | 8 179                  | 9 671   | 8 886   | 8 021  | 10 593  | 9 058   |
| November     | 51 220                      | 7 618                  | 9 296   | 8 301   | 7 724  | 9 452   | 8 829   |
| Dezember     | 52 409                      | 7 722                  | 9 141   | 8 663   | 7 986  | 9 867   | 9 030   |
| Insgesamt    | 654 250                     | 97 647                 | 113 777 | 106 183 | 96 898 | 126 682 | 113 063 |

1 Die aufgelisteten Einsatzzahlen ergeben sich aus dem täglichen Einsatzaufkommen.

2 Bezirkliche Gliederung der Direktionen:

1 – Pankow, Reinickendorf

2 – Charlottenburg-Wilmersdorf, Spandau

3 – Mitte

4 – Steglitz-Zehlendorf, Tempelhof-Schöneberg

5 – Friedrichshain-Kreuzberg, Neukölln

6 – Treptow-Köpenick, Marzahn-Hellersdorf, Lichtenberg

### Personal und Ausrüstung der Feuerwehren Ende 2010

07.16

| Merkmal                            | Feuerwehren<br>insgesamt | Berufs-<br>feuerwehr | Freiwillige<br>Feuerwehren | Werk- und<br>Betriebs-<br>feuerwehren |
|------------------------------------|--------------------------|----------------------|----------------------------|---------------------------------------|
| Feuerwachen.....                   | 93                       | 35                   | 58 <sup>1</sup>            | 6                                     |
| Personal.....                      | 5 298                    | 3 899                | 1 399                      | 372                                   |
| Ausgewählte Fahrzeuge <sup>2</sup> |                          |                      |                            |                                       |
| Löschfahrzeuge.....                | 194                      | •                    | •                          | •                                     |
| Drehleitern.....                   | 41                       | •                    | •                          | •                                     |
| Rettungsdienstfahrzeuge.....       | 202                      | •                    | •                          | •                                     |
| Löschboote, Rettungsboote...       | 32                       | •                    | •                          | •                                     |
| Löschwasserversorgung              |                          |                      |                            |                                       |
| Hydranten.....                     | 67 896                   | –                    | –                          | –                                     |

1 einschließlich 20 Freiwilliger Feuerwehren, die Berufswachen zugeordnet sind; außerdem gibt es 45 Jugendfeuerwehren mit 844 Mitgliedern

2 ohne Werk- und Betriebsfeuerwehren, keine Unterteilung nach Art der Feuerwehr möglich

**Einsätze der Feuerwehren 2010**

| Art der Einsätze                            | Feuerwehren insgesamt <sup>1</sup> | Berufsfeuerwehr | Freiwillige Feuerwehren |
|---|------------------------------------|-----------------|-------------------------|
| Brand- und Explosionseinsätze .....         | 8 114                              | 7 697           | 417                     |
| Technische und andere Hilfeleistungen ..... | 25 387                             | 23 647          | 1 740                   |
| Rettungsdienstseinsätze .....               | 279 599                            | 227 764         | 784                     |
| Fehleinsätze .....                          | 16 997                             | •               | •                       |
| Erkundungseinsätze .....                    | 23 627                             | •               | •                       |
| <b>Insgesamt</b>                            | <b>353 724</b>                     | <b>•</b>        | <b>•</b>                |

07.17

<sup>1</sup> einschließlich Hilfsorganisationen

**Notfallrettungseinsätze und Krankentransporte der Rettungsdienste 2010**

| Art der Einsätze              | Insgesamt        | Hilfsorganisationen |            |              |               |               |               | Privates Transport-gewerbe | Feuerwehren <sup>1</sup> |
|-------------------------------|------------------|---------------------|------------|--------------|---------------|---------------|---------------|----------------------------|--------------------------|
|                               |                  | ADAC                | ASB/HDM    | ASB          | DRK           | JUH           | MHD           |                            |                          |
| Notfallrettungseinsätze ..... | 393 283          | 2 334               | 943        | 1 169        | 19 184        | 20 575        | 4 933         | –                          | 344 145                  |
| darunter                      |                  |                     |            |              |               |               |               |                            |                          |
| Luftrettung .....             | 3 277            | 2 334               | 943        | –            | –             | –             | –             | –                          | –                        |
| Krankentransporte .....       | 906 259          | –                   | –          | 3 204        | 9 617         | 389           | 10 013        | 882 576                    | 460                      |
| <b>Insgesamt</b>              | <b>1 299 542</b> | <b>2 334</b>        | <b>943</b> | <b>4 373</b> | <b>28 801</b> | <b>20 964</b> | <b>14 946</b> | <b>882 576</b>             | <b>344 605</b>           |

07.18

<sup>1</sup> Berufsfeuerwehr, Freiwillige Feuerwehren, Werkfeuerwehren

**Einsätze und Personal der Arbeitsgemeinschaft Wasserrettungsdienst 2010**

| Einsätze — Personal                                  | Insgesamt    | Arbeiter-Samariter-Bund | Deutsche Lebensrettungs-Gesellschaft | Deutsches Rotes Kreuz |
|--|--------------|-------------------------|--------------------------------------|-----------------------|
| <b>Hilfeleistungen</b>                               |              |                         |                                      |                       |
| Durch Erste-Hilfe-Maßnahmen versorgte Personen ..... | 1 079        | 229                     | 726                                  | 124                   |
| Badeunfälle .....                                    | 291          | 57                      | 170                                  | 64                    |
| Bootsbergungen .....                                 | 748          | 148                     | 476                                  | 124                   |
| Suchaktionen .....                                   | 245          | 38                      | 192                                  | 15                    |
| Boote freigeschleppt .....                           | 243          | 53                      | 100                                  | 90                    |
| Technische Hilfe .....                               | 451          | 80                      | 235                                  | 136                   |
| Sonstige Hilfeleistungen .....                       | 237          | 38                      | 177                                  | 22                    |
| <b>Insgesamt</b>                                     | <b>3 294</b> | <b>643</b>              | <b>2 076</b>                         | <b>575</b>            |
| <b>Personal</b>                                      |              |                         |                                      |                       |
| Freiwillige Helfer .....                             | 5 232        | 4 283                   | 837                                  | 112                   |
| Freiwillige Einsatzstunden                           | 311 148      | 84 353                  | 208 859                              | 17 936                |

07.19



|       |  |     |
|-------|--|-----|
|       | <i>Vorbemerkungen</i> .....  | 272 |
|       | <i>Tabellen</i> .....  | 274 |
| └─    | Baugenehmigungen   |     |
| 08.01 | <b>Baugenehmigungen im Wohn- und Nichtwohnbau einschließlich Baumaßnahmen an bestehenden Gebäuden 2010 nach Bezirken</b> ..... | 274 |
|       | <b>Baugenehmigungen für die Errichtung</b>   |     |
| 08.02 | ... neuer Wohn- und Nichtwohngebäude 2010 nach Gebäudearten und Bauherren .....  | 275 |
| 08.03 | ... neuer Wohngebäude 2010 nach Bezirken .....   | 276 |
| 08.04 | ... neuer Wohngebäude mit 1 oder 2 Wohnungen 2010 nach Bezirken.....   | 277 |
| 08.05 | ... neuer Nichtwohngebäude 2010 nach Bezirken.....   | 278 |
| └─    | Baufertigstellungen  |     |
|       | <b>Baufertigstellungen</b>   |     |
| 08.06 | ... im Wohn- und Nichtwohnbau einschließlich Baumaßnahmen an bestehenden Gebäuden 2010 nach Bezirken.....                      | 279 |
| 08.07 | ... neuer Wohn- und Nichtwohngebäude 2010 nach Gebäudearten und Bauherren.....   | 280 |
| 08.08 | ... neuer Wohngebäude 2010 nach Bezirken .....   | 281 |
| 08.09 | ... neuer Wohngebäude mit 1 oder 2 Wohnungen 2010 nach Bezirken.....   | 282 |
| 08.10 | ... neuer Nichtwohngebäude 2010 nach Bezirken.....   | 283 |
| └─    | Gebäude- und Wohnungsbestand   |     |
| 08.11 | <b>Wohngebäude 2010 nach Bezirken</b> .....  | 284 |
| 08.12 | <b>Wohnungen in Wohn- und Nichtwohngebäuden 2010 nach Bezirken</b> .....   | 285 |
| 08.13 | <b>Strukturdaten zum Wohnungsbestand 2010 nach Bezirken</b> .....  | 286 |

Die **Baugenehmigungsstatistik** erstreckt sich auf alle genehmigungs- und zustimmungsbedürftigen sowie kenntnisgabe- oder anzeigepflichtigen oder einem Genehmigungsverfahren unterliegenden Bauvorhaben im Hochbau, bei denen Wohnraum oder sonstiger Nutzraum geschaffen oder verändert wird. Nicht einbezogen werden Bagatellbauten im Nichtwohnbau – ausgenommen Gebäude mit Wohnraum – bis zu einem Volumen von 350 m<sup>3</sup> Rauminhalt oder 18 000 EUR (veranschlagte Kosten des Bauwerks). Außerdem wird zum Jahresende der Bauzustand der genehmigten, aber noch nicht fertig gestellten Bauvorhaben (**Bauüberhang**) festgestellt sowie der **Bauabgang** von Gebäuden und Gebäudeteilen. **Baufertigstellungen** sind sämtliche Zugänge an den Gebäuden und Wohnungen aus der Bautätigkeit einschließlich Baumaßnahmen an bestehenden Gebäuden, also Um- und Ausbauten, Erweiterungs- und Wiederherstellungsmaßnahmen. Reinzugang bedeutet Fertigstellungen abzüglich der Abgänge durch Brand, Abbruch usw.

Die **Fortschreibung von Wohngebäuden und Wohnungen** aus den Ergebnissen der Gebäude- und Wohnungszählungen mit den Daten der Bautätigkeitsstatistik dient der Bereitstellung aktueller Angaben zum Gebäude- und Wohnungsbestand in sachlicher und regionaler Gliederung.

Die letzte Gebäude- und Wohnungszählung (GWZ) fand für Berlin-Ost 1995 und für Berlin-West 1987 statt.

Zum Stichtag 9. Mai 2011 wird im Rahmen des Zensus-Projekts eine Gebäude- und Wohnungszählung (GWZ) durchgeführt. Die Werte für 2010 gelten bis zur Veröffentlichung der GWZ-Ergebnisse als vorläufig. Es ist davon auszugehen, dass es zu rückwirkenden Anpassungen an die Ergebnisse der GWZ kommen wird. Die Tabellenwerte werden mit den Ergebnissen der GWZ abgeglichen und korrigiert.

## Definitionen und methodische Hinweise

### Gebäude

Gebäude sind für längere Dauer errichtete Bauwerke und enthalten Wohn-, Aufenthaltsräume und/oder Räume für Arbeitsstätten und andere Nutzungen. Als Gebäude gilt jedes freistehende Gebäude oder bei zusammenhängender Bebauung (z. B. Doppel-, Gruppen- und Reihenhäuser) jedes Gebäude, das durch eine vom Dach bis zum Keller reichende Brandmauer von anderen Gebäuden getrennt ist. Darüber hinaus gelten zusammenhängende Gebäudeeinheiten bei fehlender Brandmauer als Einzelgebäude, wenn sie ein eigenes Erschließungssystem (eigener Zugang und eigenes Treppenhaus), ein eigenes Ver- und Entsorgungssystem besitzen und für sich benutzbar sind.

### Wohngebäude

Gebäude mit Wohnraum, die mindestens zur Hälfte (gemessen an der Gesamtnutzfläche) Wohnzwecken dienen. Zu den Wohngebäuden rechnen auch Ferien-, Sommer- und Wochenendhäuser mit einer Mindestgröße von 50 m<sup>2</sup> Wohnfläche.

### Nichtwohngebäude

Nichtwohngebäude sind Gebäude, die überwiegend (mindestens zu mehr als der Hälfte der Nutzfläche) Nichtwohnzwecken dienen. Zu den Nichtwohngebäuden zählen Anstaltsgebäude, Büro- und Verwaltungsgebäude, landwirtschaftliche Betriebsgebäude, nichtlandwirtschaftliche Betriebsgebäude (wie Fabrikgebäude, Handelsgebäude, Hotels und dgl.) und sonstige Nichtwohngebäude (wie Schulgebäude, Kindertagesstätten, Sporthallen).

### Wohnheime

Wohngebäude, in denen bestimmte Personen gemeinschaftlich wohnen. Wohnheime dienen primär dem Wohnen, unabhängig davon, ob die Bewohner einen eigenen Haushalt führen; sie können Wohnungen und sonstige Wohneinheiten enthalten. Angaben zu Wohngebäuden und Wohnungen insgesamt umfassen auch Wohnheime, während Angaben zu Wohngebäuden nach Zahl der Wohnungen die Wohnheime nicht einschließen.



### Wohnungen

Wohnungen sind nach außen abgeschlossene, zu Wohnzwecken bestimmte, in der Regel zusammen liegende Räume. Es müssen ein eigener Eingang sowie eine eigene Küche oder Kochnische vorhanden sein. Berücksichtigt sind alle Wohnungen in Wohngebäuden und sonstigen Gebäuden mit Wohnraum (Nichtwohngebäuden).

### Wohneinheiten

Wohneinheiten sind nach außen abgeschlossene, zu Wohnzwecken bestimmte, in der Regel zusammenliegende Räume in Gebäuden mit Wohnraum oder bewohnten Unterkünften, die die Führung eines eigenen Haushalts ermöglichen. Bei den Wohneinheiten wird unterschieden zwischen Wohnungen und sonstigen Wohneinheiten.

### Sonstige Wohneinheiten

Als sonstige Wohneinheiten werden alle Wohneinheiten in bewohnten Unterkünften sowie Wohneinheiten in Gebäuden mit Wohnraum bezeichnet, die keine Küche bzw. Kochnische aufweisen.

### Räume

Als Räume einer Wohneinheit zählen Wohn- und Schlafräume mit sechs oder mehr m<sup>2</sup> Wohnfläche sowie alle Küchen (diese ohne Rücksicht auf die Größe) und gewerblich genutzte Räume (zweckentfremdete Wohnräume) mit sechs oder mehr m<sup>2</sup> Fläche. Berücksichtigt sind auch außerhalb des Abschlusses der Wohneinheit liegende zur Wohnung gehörende Räume (z. B. Mansardenräume) sowie zu Wohnzwecken ausgebauter Keller- und Bodenräume.

### Wohnfläche

Die Gesamtfläche einer Wohnung setzt sich aus der Grundfläche aller Räume (einschließlich Küche, Flur, Korridor, Diele, Vorplatz, Badezimmer, Duschaum, Toilette, Kammer sowie gewerblich genutzter Räume) zusammen. Außerhalb des Wohnungsabschlusses liegende Räume (z. B. Mansarden) sowie Keller- und Bodenräume, die zu Wohnzwecken ausgebaut sind, gehören ebenfalls dazu. Zur Hälfte berücksichtigt sind Grundflächen von Räumen mit einer lichten Höhe von mindestens 1 Meter, aber weniger als 2 Metern, unter Schrägen liegende Flächen sowie Flächen von Balkonen, Loggien und Dachgärten.

### Nutzfläche

Unter der Nutzfläche versteht man die Summe der Grundflächen mit Nutzungen außer zu Wohnzwecken. Die Nutzfläche ist die Fläche, die sich ergibt, wenn von der Nutzfläche nach DIN 277 die Wohnfläche nach WoFIV abgezogen wird. Die Nutzfläche nach DIN 277 ist der Teil der Nettogrundfläche, der der Nutzung des Bauwerkes aufgrund seiner Zweckbestimmung nach den Nr. 1 bis 7 der DIN 277 dient, nicht jedoch die Konstruktions-, Funktions- und Verkehrsflächen.

### Rauminhalt

Maßgebend für die Errechnung des Brutto-Rauminhaltes (DIN 277) von Bauwerken sind deren äußere Begrenzungsflächen.

### Veranschlagte Kosten

Veranschlagte Kosten zum Zeitpunkt der Baugenehmigung. Sie umfassen gemäß DIN 276, Teil 2 Abs. 3 die Kosten der Baukonstruktion (einschließlich Erdarbeiten), die Kosten der Installationen, der betriebstechnischen Anlagen und die Kosten für betriebliche Einbauten sowie für besondere Bauausführungen. Kosten für nicht fest verbundene Einbauten, die somit nicht Bestandteil des Bauwerkes werden, sowie Großrechenanlagen und industrielle Produktionsanlagen gehören nicht dazu.

**Baugenehmigungen im Wohn- und Nichtwohnbau  
einschließlich Baumaßnahmen an bestehenden Gebäuden  
2010 nach Bezirken**

08.01

| Jahr<br>—<br>Bezirk    | Gebäude/<br>Baumaß-<br>nahmen | Nutz-<br>fläche      | Woh-<br>nungen | Wohn-<br>fläche      | Veranschlagte<br>Kosten der<br>Bauwerke |
|------------------------|-------------------------------|----------------------|----------------|----------------------|---|
|                        | Anzahl                        | 1 000 m <sup>2</sup> | Anzahl         | 1 000 m <sup>2</sup> | 1 000 EUR                               |
| 2004 .....             | 3 713                         | 739,0                | 3 686          | 493,6                | 1 439 879                               |
| 2005 .....             | 3 480                         | 516,6                | 3 224          | 451,8                | 1 055 020                               |
| 2006 .....             | 4 023                         | 693,4                | 5 019          | 605,4                | 1 599 963                               |
| 2007 .....             | 3 288                         | 718,8                | 4 889          | 611,3                | 1 869 908                               |
| 2008 .....             | 3 316                         | 768,8                | 6 297          | 764,9                | 1 966 647                               |
| 2009 .....             | 2 959                         | 708,9                | 5 603          | 645,8                | 2 188 046                               |
| 2010 .....             | 3 192                         | 588,8                | 5 470          | 647,0                | 2 008 237                               |
| Mitte .....            | 82                            | 148,1                | 151            | 23,8                 | 566 870                                 |
| Friedrh.-Kreuzb. ....  | 105                           | 36,7                 | 396            | 47,8                 | 137 365                                 |
| Pankow .....           | 503                           | 29,5                 | 1 312          | 155,9                | 242 242                                 |
| Charlbg.-Wilmerd. .... | 200                           | 39,7                 | 407            | 57,6                 | 151 429                                 |
| Spandau .....          | 252                           | 22,2                 | 258            | 33,1                 | 68 047                                  |
| Steglitz-Zehlend. .... | 366                           | 127,1                | 428            | 64,6                 | 241 425                                 |
| Tempelh.-Schöneb. .... | 129                           | 24,3                 | 111            | 16,3                 | 83 126                                  |
| Neukölln .....         | 151                           | 16,3                 | 165            | 21,8                 | 62 122                                  |
| Treptow-Köpenick ..... | 339                           | 112,4                | 474            | 48,9                 | 160 518                                 |
| Marzahn-Hellersd. .... | 440                           | 25,0                 | 399            | 47,2                 | 82 716                                  |
| Lichtenberg .....      | 357                           | -26,4                | 1 173          | 103,8                | 137 410                                 |
| Reinickendorf .....    | 268                           | 33,9                 | 196            | 26,3                 | 74 967                                  |

→ Jahrbuch Brandenburg: 08.01

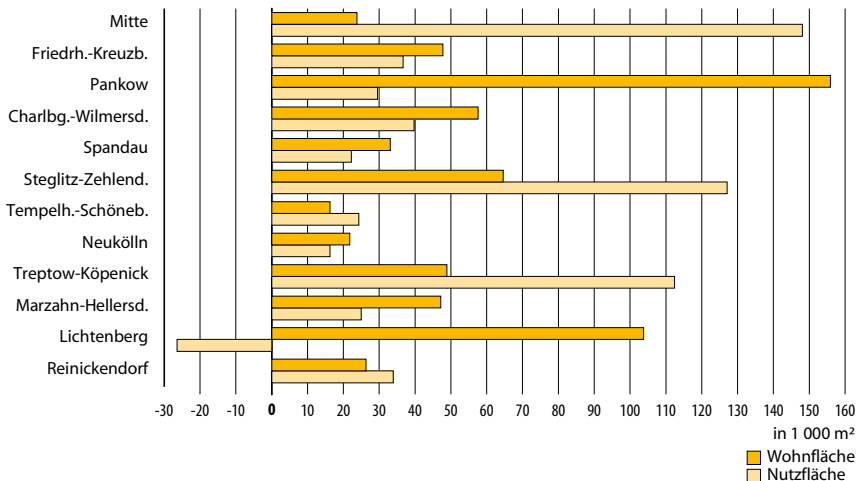
**Wohn- bzw. Nutzfläche der genehmigten Bauvorhaben  
2010 nach Bezirken**

**Baugenehmigungen für die Errichtung neuer Wohn- und Nichtwohngebäude 2010  
 nach Gebäudearten und Bauherren**

| Gebäudeart<br>—<br>Bauherr                              | Gebäude | Raum-<br>inhalt      | Nutz-<br>fläche      | Woh-<br>nungen | Wohn-<br>fläche      | Wohn-<br>räume | Veran-<br>schlagte<br>Kosten der<br>Bauwerke |
|---|---------|----------------------|----------------------|----------------|----------------------|----------------|--|
|   | Anzahl  | 1 000 m <sup>3</sup> | 1 000 m <sup>2</sup> | Anzahl         | 1 000 m <sup>2</sup> | Anzahl         | 1 000 EUR                                    |
| <b>Wohn- und Nichtwohngebäude</b>                       |         |                      |                      |                |                      |                |  |
| insgesamt .....   | 2 088   | 6 023                | 653,4                | 3 890          | 458,2                | 17 693         | 1 517 974                                    |
| <b>Wohngebäude zusammen .....</b>                       |         |                      |                      |                |                      |                |  |
| 1 788   | 2 342   | 89,1                 | 3 776                | 447,2          | 17 208               | 561 738        |  |
| mit 1 Wohnung .....                                     | 1 518   | 1 098                | 42,9                 | 1 518          | 215,7                | 8 582          | 270 647                                      |
| mit 2 Wohnungen .....                                   | 108     | 113                  | 4,6                  | 216            | 22,6                 | 837            | 28 310                                       |
| mit 3 und mehr Wohnungen<br>(einschl. Wohnheimen) ..... | 162     | 1 131                | 41,5                 | 2 042          | 209,0                | 7 789          | 262 781                                      |
| <b>und zwar Wohngebäude</b>                             |         |                      |                      |                |                      |                |  |
| mit Eigentumswohnungen .....                            | 204     | 732                  | 28,0                 | 1 298          | 141,2                | 5 080          | 171 169                                      |
| im Fertigteilbau .....                                  | 218     | 226                  | 8,9                  | 379            | 44,8                 | 1 785          | 59 316                                       |
| <b>nach Bauherren</b>                                   |         |                      |                      |                |                      |                |  |
| öffentliche Bauherren .....                             | 4       | 4                    | 0,2                  | 5              | 0,9                  | 37             | 840  |
| Unternehmen .....                                       | 627     | 1 210                | 43,9                 | 2 128          | 230,9                | 8 679          | 255 124                                      |
| private Haushalte .....                                 | 1 145   | 1 065                | 42,6                 | 1 526          | 204,3                | 7 984          | 283 547                                      |
| Organisationen ohne Erwerbszweck ..                     | 12      | 63                   | 2,5                  | 117            | 11,1                 | 508            | 22 227                                       |
| <b>Nichtwohngebäude zusammen .....</b>                  |         |                      |                      |                |                      |                |  |
| 300   | 3 681   | 564,3                | 114                  | 11,0           | 485                  | 956 236        |  |
| Anstaltsgebäude .....                                   | 11      | 272                  | 50,7                 | –              | –                    | –              | 104 262                                      |
| Büro- und Verwaltungsgebäude .....                      | 25      | 897                  | 113,6                | 24             | 2,2                  | 74             | 364 074                                      |
| landwirtschaftliche Betriebsgebäude                     | 2       | 3                    | 0,8                  | –              | –                    | –              | 342  |
| nichtlandwirtschaftliche<br>Betriebsgebäude .....       | 190     | 2 089                | 337,4                | 73             | 7,2                  | 245            | 341 412                                      |
| <b>darunter</b>   |         |                      |                      |                |                      |                |  |
| Fabrik- und Werkstattgebäude .....                      | 48      | 334                  | 47,4                 | 1              | 0,1                  | 3              | 51 517                                       |
| Handels- einschl. Lagergebäude .....                    | 74      | 1 415                | 225,0                | –              | –                    | –              | 195 691                                      |
| Hotels und Gaststätten .....                            | 13      | 248                  | 42,5                 | 71             | 7,1                  | 238            | 75 620                                       |
| sonstige Nichtwohngebäude .....                         | 72      | 419                  | 61,8                 | 17             | 1,6                  | 166            | 146 146                                      |
| <b>darunter</b>   |         |                      |                      |                |                      |                |  |
| Nichtwohngebäude im Fertigteilbau                       | 83      | 670                  | 105,5                | –              | –                    | –              | 79 196                                       |
| <b>nach Bauherren</b>                                   |         |                      |                      |                |                      |                |  |
| öffentliche Bauherren .....                             | 46      | 1 020                | 117,4                | –              | –                    | 110            | 459 882                                      |
| Unternehmen .....                                       | 182     | 2 382                | 399,3                | 112            | 10,9                 | 368            | 395 100                                      |
| private Haushalte .....                                 | 36      | 42                   | 7,8                  | 2              | 0,2                  | 7              | 5 503  |
| Organisationen ohne Erwerbszweck ..                     | 36      | 237                  | 39,9                 | –              | –                    | –              | 95 751                                       |

→ Jahrbuch Brandenburg: 08.02

08.02

### Baugenehmigungen für die Errichtung neuer Wohngebäude 2010 nach Bezirken

08.03

| Jahr<br>—<br>Bezirk      | Gebäude | Raum-<br>inhalt      | Woh-<br>nungen | Wohn-<br>fläche      | Veranschlagte<br>Kosten der<br>Bauwerke |
|--------------------------|---------|----------------------|----------------|----------------------|---|
|                          | Anzahl  | 1 000 m <sup>3</sup> | Anzahl         | 1 000 m <sup>2</sup> | 1 000 EUR                               |
| 2004 .....               | 2 329   | 1 954                | 3 214          | 362,1                | 424 482                                 |
| 2005 .....               | 2 320   | 1 657                | 2 648          | 330,3                | 352 512                                 |
| 2006 .....               | 2 824   | 2 473                | 4 381          | 483,7                | 540 088                                 |
| 2007 .....               | 2 119   | 2 192                | 3 791          | 440,6                | 483 531                                 |
| 2008 .....               | 1 981   | 2 876                | 5 050          | 571,4                | 617 106                                 |
| 2009 .....               | 1 698   | 2 450                | 4 329          | 488,7                | 585 589                                 |
| 2010 .....               | 1 788   | 2 342                | 3 776          | 447,2                | 561 738                                 |
| Mitte .....              | 7       | 61                   | 79             | 9,1                  | 21 319                                  |
| Friedrh.-Kreuzb. ....    | 9       | 120                  | 210            | 18,9                 | 27 166                                  |
| Pankow .....             | 289     | 590                  | 1 051          | 115,4                | 125 165                                 |
| Charlbg.-Wilmsersd. .... | 76      | 222                  | 294            | 40,2                 | 54 325                                  |
| Spandau .....            | 172     | 143                  | 240            | 30,0                 | 38 002                                  |
| Steglitz-Zehlend. ....   | 196     | 288                  | 326            | 52,9                 | 82 908                                  |
| Tempelh.-Schöneb. ....   | 48      | 55                   | 73             | 10,7                 | 14 452                                  |
| Neukölln .....           | 67      | 83                   | 109            | 15,4                 | 19 746                                  |
| Treptow-Köpenick .....   | 201     | 222                  | 396            | 43,0                 | 55 091                                  |
| Marzahn-Hellersd. ....   | 325     | 208                  | 395            | 43,4                 | 46 988                                  |
| Lichtenberg .....        | 259     | 223                  | 413            | 45,1                 | 45 907                                  |
| Reinickendorf .....      | 139     | 127                  | 190            | 23,0                 | 30 669                                  |

→ Jahrbuch Brandenburg: 08.03

**Baugenehmigungen für die Errichtung neuer Wohngebäude mit 1 oder 2 Wohnungen 2010 nach Bezirken**

08.04

| Jahr<br>—<br>Bezirk  | Gebäude | Raum-<br>inhalt      | Woh-<br>nungen | Wohn-<br>fläche      | Veranschlagte<br>Kosten der<br>Bauwerke |
|----------------------|---------|----------------------|----------------|----------------------|---|
|                      | Anzahl  | 1 000 m <sup>3</sup> | Anzahl         | 1 000 m <sup>2</sup> |   |
| 2004 .....           | 2 262   | 1 490                | 2 355          | 290,7                | 313 803                                 |
| 2005 .....           | 2 284   | 1 498                | 2 381          | 297,5                | 318 954                                 |
| 2006 .....           | 2 729   | 1 800                | 2 854          | 360,3                | 384 349                                 |
| 2007 .....           | 1 997   | 1 359                | 2 075          | 274,5                | 295 417                                 |
| 2008 .....           | 1 786   | 1 284                | 1 941          | 262,3                | 291 517                                 |
| 2009 .....           | 1 570   | 1 080                | 1 641          | 217,5                | 248 860                                 |
| 2010 .....           | 1 626   | 1 211                | 1 734          | 238,2                | 298 957                                 |
| Mitte .....          | 1       | 1                    | 1              | 0,2                  | 232                                     |
| Friedrh.-Kreuzb..... | 2       | 2                    | 4              | 0,3                  | 287                                     |
| Pankow .....         | 230     | 171                  | 249            | 35,0                 | 42 416                                  |
| Charlbg.-Wilmerd.    | 61      | 70                   | 62             | 11,8                 | 20 177                                  |
| Spandau .....        | 169     | 121                  | 182            | 24,9                 | 29 473                                  |
| Steglitz-Zehlend.... | 184     | 189                  | 187            | 34,5                 | 55 002                                  |
| Tempelh.-Schöneb.    | 45      | 43                   | 51             | 8,0                  | 10 486                                  |
| Neukölln .....       | 63      | 58                   | 67             | 10,6                 | 13 632                                  |
| Treptow-Köpenick     | 175     | 121                  | 187            | 24,5                 | 29 874                                  |
| Marzahn-Hellersd.    | 318     | 180                  | 327            | 38,2                 | 41 101                                  |
| Lichtenberg .....    | 244     | 151                  | 277            | 31,2                 | 31 177                                  |
| Reinickendorf.....   | 134     | 106                  | 140            | 19,0                 | 25 100                                  |

→ Jahrbuch Brandenburg: 08.04

### Baugenehmigungen für die Errichtung neuer Nichtwohngebäude 2010 nach Bezirken

08.05

| Jahr<br>—<br>Bezirk      | Gebäude | Raum-<br>inhalt      | Nutz-<br>fläche      | Woh-<br>nungen | Veranschlagte<br>Kosten der<br>Bauwerke |
|--------------------------|---------|----------------------|----------------------|----------------|---|
|                          | Anzahl  | 1 000 m <sup>3</sup> | 1 000 m <sup>2</sup> | Anzahl         | 1 000 EUR                               |
| 2004 .....               | 208     | 3 465                | 579,6                | 56             | 593 880                                 |
| 2005 .....               | 198     | 2 698                | 429,7                | 73             | 398 863                                 |
| 2006 .....               | 229     | 4 502                | 581,5                | 276            | 774 247                                 |
| 2007 .....               | 217     | 3 730                | 567,8                | 20             | 881 913                                 |
| 2008 .....               | 248     | 4 477                | 698,1                | 151            | 840 140                                 |
| 2009 .....               | 275     | 3 832                | 627,9                | 90             | 855 637                                 |
| 2010 .....               | 300     | 3 681                | 564,3                | 114            | 956 236                                 |
| Mitte .....              | 25      | 1 187                | 141,5                | 75             | 509 611                                 |
| Friedrh.-Kreuzb. ....    | 14      | 126                  | 30,7                 | –              | 35 382                                  |
| Pankow .....             | 28      | 109                  | 20,6                 | 16             | 26 004                                  |
| Charlbg.-Wilmsersd. .... | 18      | 173                  | 33,9                 | 3              | 44 263                                  |
| Spandau .....            | 29      | 99                   | 15,6                 | –              | 24 617                                  |
| Steglitz-Zehlend. ....   | 34      | 804                  | 109,5                | 17             | 120 743                                 |
| Tempelh.-Schöneb. ....   | 14      | 109                  | 19,0                 | 1              | 16 329                                  |
| Neukölln .....           | 13      | 30                   | 4,8                  | –              | 7 985                                   |
| Treptow-Köpenick .....   | 41      | 526                  | 103,4                | –              | 91 865                                  |
| Marzahn-Hellersd. ....   | 33      | 219                  | 33,1                 | 1              | 21 371                                  |
| Lichtenberg .....        | 20      | 197                  | 29,9                 | 1              | 31 410                                  |
| Reinickendorf .....      | 31      | 101                  | 22,2                 | –              | 26 656                                  |

→ Jahrbuch Brandenburg: 08.05

**Baufertigstellungen im Wohn- und Nichtwohnbau  
einschließlich Baumaßnahmen an bestehenden Gebäuden  
2010 nach Bezirken**

08.06

| Jahr<br>—<br>Bezirk   | Gebäude/<br>Baumaß-<br>nahmen | Nutz-<br>fläche      | Woh-<br>nungen | Wohn-<br>fläche      | Veranschlagte<br>Kosten der<br>Bauwerke |
|-----------------------|-------------------------------|----------------------|----------------|----------------------|---|
|                       | Anzahl                        | 1 000 m <sup>2</sup> | Anzahl         | 1 000 m <sup>2</sup> | 1 000 EUR                               |
| 2004 .....            | 3 922                         | 891,0                | 3 751          | 511,7                | 1 937 585                               |
| 2005 .....            | 3 515                         | 690,1                | 3 536          | 464,2                | 1 624 927                               |
| 2006 .....            | 3 397                         | 505,8                | 3 126          | 427,4                | 1 033 561                               |
| 2007 .....            | 3 391                         | 687,6                | 3 718          | 470,2                | 1 475 262                               |
| 2008 .....            | 2 938                         | 579,3                | 3 833          | 489,3                | 1 436 285                               |
| 2009 .....            | 2 554                         | 636,9                | 3 815          | 478,1                | 1 365 926                               |
| 2010 .....            | 2 592                         | 575,7                | 4 321          | 501,9                | 1 298 102                               |
| Mitte .....           | 87                            | 156,0                | 335            | 35,3                 | 290 500                                 |
| Friedrh.-Kreuzb. .... | 73                            | 24,3                 | 695            | 81,5                 | 105 938                                 |
| Pankow .....          | 410                           | 29,3                 | 1 446          | 142,0                | 202 273                                 |
| Charlbg.-Wilmerd.     | 98                            | 51,1                 | 22             | 13,0                 | 102 507                                 |
| Spandau .....         | 240                           | 39,3                 | 233            | 28,9                 | 52 268                                  |
| Steglitz-Zehlend....  | 296                           | 44,1                 | 224            | 41,7                 | 103 226                                 |
| Tempelh.-Schöneb.     | 81                            | 18,7                 | 115            | 9,5                  | 28 611                                  |
| Neukölln .....        | 86                            | 30,4                 | 48             | 7,2                  | 40 544                                  |
| Treptow-Köpenick      | 256                           | 25,9                 | 301            | 34,2                 | 64 006                                  |
| Marzahn-Hellersd.     | 561                           | 44,5                 | 480            | 59,7                 | 131 002                                 |
| Lichtenberg.....      | 203                           | 80,2                 | 291            | 29,4                 | 121 546                                 |
| Reinickendorf.....    | 201                           | 31,9                 | 131            | 19,5                 | 55 681                                  |

→ Jahrbuch Brandenburg: 08.06

**Baufertigstellungen neuer Wohn- und Nichtwohngebäude 2010  
nach Gebäudearten und Bauherren**

08.07

| Gebäudeart<br>—<br>Bauherr   | Gebäude | Raum-<br>inhalt      | Nutz-<br>fläche      | Woh-<br>nungen | Wohn-<br>fläche      | Wohn-<br>räume | Veran-<br>schlagte<br>Kosten der<br>Bauwerke |
|--|---------|----------------------|----------------------|----------------|----------------------|----------------|--|
|  | Anzahl  | 1 000 m <sup>3</sup> | 1 000 m <sup>2</sup> | Anzahl         | 1 000 m <sup>2</sup> | Anzahl         | 1 000 EUR                                    |
| <b>Wohn- und Nichtwohngebäude<br/>insgesamt</b> .....                                    | 1 679   | 5 040                | 594,2                | 3 650          | 399,3                | 15 656         | 958 169                                      |
| Wohngebäude zusammen .....   | 1 462   | 1 988                | 85,9                 | 3 374          | 385,3                | 15 254         | 433 682                                      |
| mit 1 Wohnung .....  | 1 286   | 880                  | 38,8                 | 1 286          | 174,8                | 7 276          | 203 555                                      |
| mit 2 Wohnungen .....  | 82      | 82                   | 5,3                  | 164            | 16,0                 | 703            | 19 255                                       |
| mit 3 und mehr Wohnungen<br>(einschl. Wohnheimen) .....                                  | 94      | 1 026                | 41,9                 | 1 924          | 194,5                | 7 275          | 210 872                                      |
| und zwar Wohngebäude<br>mit Eigentumswohnungen .....                                     | 85      | 589                  | 19,8                 | 965            | 111,7                | 3 913          | 130 046                                      |
| im Fertigteilbau .....   | 220     | 206                  | 8,5                  | 375            | 40,1                 | 1 943          | 52 697                                       |
| <b>nach Bauherren</b>  |         |                      |                      |                |                      |                |  |
| öffentliche Bauherren .....  | 1       | 1                    | 0,1                  | 1              | 0,2                  | 9              | 230  |
| Unternehmen .....  | 417     | 952                  | 38,5                 | 1 655          | 188,2                | 6 991          | 185 388                                      |
| private Haushalte .....  | 1 036   | 994                  | 46,6                 | 1 640          | 189,3                | 7 877          | 235 517                                      |
| Organisationen ohne Erwerbszweck..   | 8       | 41                   | 0,8                  | 78             | 7,6                  | 377            | 12 547                                       |
| <b>Nichtwohngebäude zusammen</b> .....   | 217     | 3 052                | 508,3                | 276            | 14,0                 | 402            | 524 487                                      |
| Anstaltsgebäude .....  | 12      | 442                  | 89,5                 | 157            | 2,6                  | 163            | 91 244                                       |
| Büro- und Verwaltungsgebäude .....   | 30      | 524                  | 84,8                 | 35             | 6,7                  | 113            | 158 003                                      |
| landwirtschaftliche Betriebsgebäude<br>nichtlandwirtschaftliche<br>Betriebsgebäude ..... | 4       | 22                   | 4,4                  | –              | –                    | –              | 5 011  |
| darunter<br>Fabrik- und Werkstattgebäude .....   | 34      | 228                  | 28,2                 | –              | –                    | –              | 48 386                                       |
| Handels- einschl. Lagergebäude .....   | 68      | 1 397                | 202,5                | 51             | 3,2                  | 90             | 119 528                                      |
| Hotels und Gaststätten .....   | 15      | 294                  | 67,1                 | 32             | 1,4                  | 33             | 72 441                                       |
| sonstige Nichtwohngebäude .....  | 23      | 91                   | 19,3                 | 1              | 0,1                  | 3              | 26 341                                       |
| darunter<br>Nichtwohngebäude im Fertigteilbau  | 74      | 1 358                | 227,5                | –              | –                    | –              | 162 177                                      |
| <b>nach Bauherren</b>  |         |                      |                      |                |                      |                |  |
| öffentliche Bauherren .....  | 20      | 198                  | 30,7                 | –              | –                    | –              | 75 056                                       |
| Unternehmen .....  | 153     | 2 712                | 450,1                | 115            | 10,9                 | 233            | 409 438                                      |
| private Haushalte .....  | 25      | 33                   | 7,1                  | –              | –                    | –              | 5 706  |
| Organisationen ohne Erwerbszweck..   | 19      | 108                  | 20,3                 | 161            | 3,1                  | 169            | 34 287                                       |

→ Jahrbuch Brandenburg: 08.07



**Baufertigstellungen neuer Wohngebäude  
2010 nach Bezirken**

08.08

| Jahr<br>—<br>Bezirk   | Gebäude | Raum-<br>inhalt      | Woh-<br>nungen | Wohn-<br>fläche      | Veranschlagte<br>Kosten der<br>Bauwerke |
|-----------------------|---------|----------------------|----------------|----------------------|---|
|                       | Anzahl  | 1 000 m <sup>3</sup> | Anzahl         | 1 000 m <sup>2</sup> |   |
| 2004 .....            | 2 408   | 1 913                | 3 380          | 366,0                | 439 070                                 |
| 2005 .....            | 2 151   | 1 847                | 3 184          | 357,7                | 438 855                                 |
| 2006 .....            | 2 303   | 1 693                | 2 781          | 330,7                | 367 244                                 |
| 2007 .....            | 2 271   | 1 919                | 3 330          | 377,5                | 416 402                                 |
| 2008 .....            | 1 821   | 1 757                | 2 992          | 341,3                | 384 701                                 |
| 2009 .....            | 1 487   | 1 701                | 2 833          | 336,7                | 381 009                                 |
| 2010 .....            | 1 462   | 1 988                | 3 374          | 385,3                | 433 682                                 |
| Mitte .....           | 8       | 68                   | 131            | 11,6                 | 14 618                                  |
| Friedrh.-Kreuzb. .... | 14      | 384                  | 684            | 75,0                 | 69 134                                  |
| Pankow .....          | 244     | 575                  | 1 048          | 106,1                | 128 836                                 |
| Charlbg.-Wilmerd.     | 20      | 41                   | 47             | 7,9                  | 9 282                                   |
| Spandau .....         | 173     | 135                  | 236            | 27,3                 | 30 990                                  |
| Steglitz-Zehlend....  | 124     | 153                  | 165            | 28,6                 | 37 640                                  |
| Tempelh.-Schöneb.     | 24      | 20                   | 30             | 3,6                  | 4 735                                   |
| Neukölln .....        | 35      | 28                   | 41             | 5,3                  | 6 026                                   |
| Treptow-Köpenick      | 166     | 140                  | 240            | 28,0                 | 33 167                                  |
| Marzahn-Hellersd.     | 422     | 261                  | 461            | 54,6                 | 59 682                                  |
| Lichtenberg .....     | 139     | 103                  | 186            | 22,5                 | 21 724                                  |
| Reinickendorf .....   | 93      | 81                   | 105            | 14,7                 | 17 848                                  |

→ Jahrbuch Brandenburg: 08.08

### Baufertigstellungen neuer Wohngebäude mit 1 oder 2 Wohnungen 2010 nach Bezirken

08.09

| Jahr<br>—<br>Bezirk  | Gebäude | Raum-<br>inhalt      | Woh-<br>nungen | Wohn-<br>fläche      | Veranschlagte<br>Kosten der<br>Bauwerke |
|----------------------|---------|----------------------|----------------|----------------------|---|
|                      | Anzahl  | 1 000 m <sup>3</sup> | Anzahl         | 1 000 m <sup>2</sup> |   |
| 2004 .....           | 2 328   | 1 477                | 2 423          | 293,7                | 326 711                                 |
| 2005 .....           | 2 078   | 1 333                | 2 187          | 262,9                | 285 587                                 |
| 2006 .....           | 2 252   | 1 448                | 2 329          | 287,8                | 311 384                                 |
| 2007 .....           | 2 199   | 1 473                | 2 302          | 295,1                | 318 155                                 |
| 2008 .....           | 1 742   | 1 197                | 1 830          | 239,2                | 258 299                                 |
| 2009 .....           | 1 370   | 987                  | 1 458          | 194,0                | 222 019                                 |
| 2010 .....           | 1 368   | 962                  | 1 450          | 190,8                | 222 810                                 |
| Mitte .....          | 2       | 6                    | 3              | 0,7                  | 1 375                                   |
| Friedrh.-Kreuzb..... | –       | –                    | –              | –                    | –                                       |
| Pankow .....         | 203     | 137                  | 215            | 27,5                 | 31 697                                  |
| Charlbg.-Wilmerd.    | 16      | 21                   | 17             | 3,7                  | 5 571                                   |
| Spandau .....        | 170     | 117                  | 177            | 23,1                 | 27 647                                  |
| Steglitz-Zehlend.... | 119     | 120                  | 124            | 21,3                 | 29 481                                  |
| Tempelh.-Schöneb.    | 23      | 18                   | 25             | 3,2                  | 4 120                                   |
| Neukölln .....       | 34      | 26                   | 38             | 4,9                  | 5 776                                   |
| Treptow-Köpenick     | 157     | 104                  | 164            | 21,3                 | 24 574                                  |
| Marzahn-Hellersd.    | 419     | 255                  | 451            | 53,5                 | 58 245                                  |
| Lichtenberg .....    | 134     | 83                   | 139            | 17,7                 | 17 316                                  |
| Reinickendorf.....   | 91      | 77                   | 97             | 14,0                 | 17 008                                  |

→ Jahrbuch Brandenburg: 08.09

**Baufertigstellungen neuer Nichtwohngebäude  
2010 nach Bezirken**

08.10

| Jahr<br>—<br>Bezirk  | Gebäude | Raum-<br>inhalt      | Nutz-<br>fläche      | Woh-<br>nungen | Veranschlagte<br>Kosten der<br>Bauwerke |
|----------------------|---------|----------------------|----------------------|----------------|---|
|                      | Anzahl  | 1 000 m <sup>3</sup> | 1 000 m <sup>2</sup> | Anzahl         |   |
| 2004 .....           | 204     | 3 865                | 704,4                | 177            | 833 122                                 |
| 2005 .....           | 214     | 3 676                | 550,5                | 65             | 783 381                                 |
| 2006 .....           | 180     | 2 556                | 426,9                | 69             | 412 104                                 |
| 2007 .....           | 197     | 3 925                | 546,6                | 50             | 718 189                                 |
| 2008 .....           | 190     | 3 492                | 469,6                | 56             | 640 726                                 |
| 2009 .....           | 224     | 3 398                | 534,5                | 117            | 629 611                                 |
| 2010 .....           | 217     | 3 052                | 508,3                | 276            | 524 487                                 |
| Mitte .....          | 17      | 824                  | 154,5                | 76             | 204 704                                 |
| Friedrh.-Kreuzb..... | 6       | 37                   | 7,3                  | 1              | 8 947                                   |
| Pankow .....         | 21      | 158                  | 24,7                 | 184            | 16 883                                  |
| Charlbg.-Wilmerd.    | 14      | 210                  | 39,6                 | 9              | 51 729                                  |
| Spandau .....        | 20      | 160                  | 33,1                 | –              | 14 086                                  |
| Steglitz-Zehlend.... | 26      | 279                  | 39,4                 | 2              | 37 966                                  |
| Tempelsh.-Schöneb.   | 10      | 103                  | 20,1                 | –              | 13 305                                  |
| Neukölln .....       | 9       | 255                  | 26,9                 | –              | 18 274                                  |
| Treptow-Köpenick     | 23      | 106                  | 19,0                 | 3              | 18 634                                  |
| Marzahn-Hellersd.    | 34      | 261                  | 36,6                 | –              | 51 708                                  |
| Lichtenberg .....    | 20      | 522                  | 80,5                 | –              | 62 618                                  |
| Reinickendorf.....   | 17      | 137                  | 26,6                 | 1              | 25 633                                  |

→ Jahrbuch Brandenburg: 08.10

## Wohngebäude 2010 nach Bezirken

08.11

| Jahr <sup>1</sup><br>—<br>Bezirk | Wohngebäude <sup>2</sup> |                      |                | Davon                      |                 |                |                             |                |
|----------------------------------|--------------------------|----------------------|----------------|----------------------------|-----------------|----------------|-----------------------------|----------------|
|                                  |                          |                      |                | mit<br>1 Wohnung           | mit 2 Wohnungen |                | mit 3 und mehr<br>Wohnungen |                |
|                                  | Gebäude                  | Wohn-<br>fläche      | Woh-<br>nungen | Gebäude/<br>Woh-<br>nungen | Gebäude         | Woh-<br>nungen | Gebäude                     | Woh-<br>nungen |
|                                  | Anzahl                   | 1 000 m <sup>2</sup> |                |                            | Anzahl          |                |                             |                |
| 2004 .....                       | 305 230                  | 130 010              | 1 861 948      | 141 798                    | 21 280          | 42 560         | 142 152                     | 1 677 590      |
| 2005 .....                       | 307 377                  | 130 457              | 1 865 282      | 143 732                    | 21 406          | 42 812         | 142 239                     | 1 678 738      |
| 2006 .....                       | 309 630                  | 130 824              | 1 867 632      | 145 819                    | 21 511          | 43 022         | 142 300                     | 1 678 791      |
| 2007 .....                       | 311 896                  | 131 249              | 1 870 682      | 147 885                    | 21 625          | 43 250         | 142 386                     | 1 679 547      |
| 2008 .....                       | 313 710                  | 131 689              | 1 873 875      | 149 500                    | 21 725          | 43 450         | 142 485                     | 1 680 925      |
| 2009 .....                       | 315 205                  | 132 149              | 1 877 456      | 150 752                    | 21 825          | 43 650         | 142 628                     | 1 683 054      |
| 2010 .....                       | 316 669                  | 132 629              | 1 881 429      | 151 977                    | 21 924          | 43 848         | 142 768                     | 1 685 604      |
| Mitte .....                      | 14 197                   | 12 292               | 187 842        | 491                        | 229             | 458            | 13 477                      | 186 893        |
| Friedrh.-Kreuzb. ....            | 11 031                   | 9 631                | 145 010        | 130                        | 106             | 212            | 10 795                      | 144 668        |
| Pankow .....                     | 36 092                   | 14 062               | 204 510        | 16 364                     | 1 727           | 3 454          | 18 001                      | 184 692        |
| Charlbg.-Wilmerstd.              | 18 310                   | 14 148               | 188 114        | 3 707                      | 844             | 1 688          | 13 759                      | 182 719        |
| Spandau .....                    | 26 705                   | 8 399                | 117 544        | 15 651                     | 2 140           | 4 280          | 8 914                       | 97 613         |
| Steglitz-Zehlend. ....           | 38 924                   | 12 717               | 156 616        | 20 095                     | 3 665           | 7 330          | 15 164                      | 129 191        |
| Tempelh.-Schöneb.                | 28 298                   | 13 359               | 184 394        | 12 561                     | 2 009           | 4 018          | 13 728                      | 167 815        |
| Neukölln .....                   | 28 862                   | 11 231               | 164 247        | 15 692                     | 1 880           | 3 760          | 11 290                      | 144 795        |
| Treptow-Köpenick                 | 34 459                   | 8 835                | 128 105        | 20 924                     | 2 449           | 4 898          | 11 086                      | 102 283        |
| Marzahn-Hellersd.                | 29 120                   | 9 107                | 130 544        | 19 851                     | 2 247           | 4 494          | 7 022                       | 106 199        |
| Lichtenberg .....                | 14 828                   | 9 080                | 142 660        | 5 033                      | 716             | 1 432          | 9 079                       | 136 195        |
| Reinickendorf .....              | 35 843                   | 9 769                | 131 843        | 21 478                     | 3 912           | 7 824          | 10 453                      | 102 541        |

1 jeweils 31.12.

2 ohne Wohnheime

Ergebnisse der Gebäude- und  
Wohnungsfortschreibung  
2010 vorläufige Ergebnisse

→ Jahrbuch Brandenburg: 08.11

**Wohnungen in Wohn- und Nichtwohngebäuden 2010 nach Bezirken**

| Jahr <sup>1</sup><br>—<br>Bezirk | Wohnungen <sup>2</sup> | Davon mit ... Räumen <sup>3</sup> |         |         |         |         |        | 7 und mehr |
|----------------------------------|------------------------|-----------------------------------|---------|---------|---------|---------|--------|------------|
|                                  |                        | 1                                 | 2       | 3       | 4       | 5       | 6      |            |
| 2004 .....                       | 1 878 538              | 25 611                            | 259 159 | 684 692 | 574 185 | 234 234 | 66 237 | 34 420     |
| 2005 .....                       | 1 881 837              | 25 600                            | 258 952 | 685 071 | 575 021 | 235 475 | 66 904 | 34 814     |
| 2006 .....                       | 1 884 276              | 25 439                            | 258 822 | 685 008 | 575 466 | 236 728 | 67 636 | 35 177     |
| 2007 .....                       | 1 887 516              | 25 657                            | 258 768 | 685 265 | 576 086 | 237 756 | 68 355 | 35 629     |
| 2008 .....                       | 1 890 837              | 25 632                            | 258 694 | 686 041 | 576 873 | 238 745 | 68 836 | 36 016     |
| 2009 .....                       | 1 894 564              | 25 658                            | 258 921 | 686 798 | 577 765 | 239 702 | 69 301 | 36 419     |
| 2010 .....                       | 1 898 807              | 25 881                            | 259 376 | 687 501 | 578 653 | 240 710 | 69 845 | 36 841     |
| Mitte .....                      | 191 366                | 3 542                             | 35 050  | 79 076  | 53 024  | 16 159  | 3 330  | 1 185      |
| Friedrh.-Kreuzb. ....            | 146 694                | 2 010                             | 29 209  | 63 083  | 37 786  | 11 320  | 2 274  | 1 012      |
| Pankow .....                     | 206 203                | 810                               | 29 179  | 81 227  | 63 305  | 23 149  | 6 008  | 2 525      |
| Charlbg.-Wilmerd. ....           | 190 986                | 5 514                             | 27 441  | 69 074  | 54 124  | 21 717  | 8 062  | 5 054      |
| Spandau .....                    | 118 484                | 1 282                             | 13 182  | 43 521  | 36 744  | 16 017  | 4 922  | 2 816      |
| Steglitz-Zehlend. ....           | 157 851                | 3 054                             | 14 187  | 49 357  | 48 330  | 24 154  | 10 393 | 8 376      |
| Tempelh.-Schöneb. ....           | 185 690                | 4 104                             | 23 006  | 67 934  | 56 259  | 23 214  | 7 407  | 3 766      |
| Neukölln .....                   | 165 195                | 2 394                             | 24 061  | 67 602  | 45 684  | 18 064  | 5 093  | 2 297      |
| Treptow-Köpenick .....           | 128 943                | 308                               | 11 409  | 49 013  | 42 446  | 17 900  | 5 591  | 2 276      |
| Marzahn-Hellersd. ....           | 131 257                | 726                               | 16 597  | 26 003  | 50 802  | 28 528  | 6 612  | 1 989      |
| Lichtenberg .....                | 143 212                | 450                               | 20 498  | 46 297  | 51 825  | 20 381  | 2 849  | 912        |
| Reinickendorf .....              | 132 926                | 1 687                             | 15 557  | 45 314  | 38 324  | 20 107  | 7 304  | 4 633      |

1 jeweils 31.12.

2 ohne Wohnungen in Wohnheimen

3 einschließlich Küchen

→ Jahrbuch Brandenburg: 08.12

Ergebnisse der Gebäude- und  
Wohnungsforschreibung  
2010 vorläufige Ergebnisse

08.12

## Strukturdaten zum Wohnungsbestand 2010 nach Bezirken

08.13

| Jahr <sup>1</sup><br>—<br>Bezirk | Wohnungen <sup>2</sup> |   | Wohnfläche           |                 |                                | Räume <sup>3</sup> |                 |                                |
|----------------------------------|------------------------|---|----------------------|-----------------|--------------------------------|--------------------|-----------------|--------------------------------|
|                                  | ins-<br>gesamt         | je 1 000<br>Ein-<br>wohner <sup>4</sup> | ins-<br>gesamt       | je Woh-<br>nung | je Ein-<br>wohner <sup>4</sup> | ins-<br>gesamt     | je Woh-<br>nung | je Ein-<br>wohner <sup>4</sup> |
|                                  | Anzahl                 |   | 1 000 m <sup>2</sup> | m <sup>2</sup>  |                                | Anzahl             |                 |                                |
| 2004 .....                       | 1 878 538              | 554                                     | 131 318              | 69,9            | 38,8                           | 6 727 211          | 3,6             | 2,0                            |
| 2005 .....                       | 1 881 837              | 554                                     | 131 765              | 70,0            | 38,8                           | 6 744 531          | 3,6             | 2,0                            |
| 2006 .....                       | 1 884 276              | 554                                     | 132 142              | 70,1            | 38,8                           | 6 759 253          | 3,6             | 2,0                            |
| 2007 .....                       | 1 887 516              | 553                                     | 132 581              | 70,2            | 38,8                           | 6 775 780          | 3,6             | 2,0                            |
| 2008 .....                       | 1 890 837              | 551                                     | 133 036              | 70,4            | 38,8                           | 6 792 120          | 3,6             | 2,0                            |
| 2009 .....                       | 1 894 564              | 550                                     | 133 506              | 70,5            | 38,8                           | 6 809 263          | 3,6             | 2,0                            |
| 2010 .....                       | 1 898 807              | 549                                     | 134 001              | 70,6            | 38,7                           | 6 827 799          | 3,6             | 2,0                            |
| Mitte .....                      | 191 366                | 574                                     | 12 564               | 65,6            | 37,7                           | 632 744            | 3,3             | 1,9                            |
| Friedrh.-Kreuzb. ....            | 146 694                | 543                                     | 9 767                | 66,3            | 36,2                           | 478 861            | 3,3             | 1,8                            |
| Pankow .....                     | 206 203                | 556                                     | 14 173               | 68,5            | 38,2                           | 726 916            | 3,5             | 2,0                            |
| Charlbg.-Wilmersd. ....          | 190 986                | 596                                     | 14 397               | 75,3            | 44,9                           | 680 398            | 3,6             | 2,1                            |
| Spandau .....                    | 118 484                | 524                                     | 8 467                | 71,4            | 37,4                           | 436 419            | 3,7             | 1,9                            |
| Steglitz-Zehlend. ....           | 157 851                | 534                                     | 12 822               | 81,1            | 43,4                           | 622 079            | 3,9             | 2,1                            |
| Tempelh.-Schöneb. ....           | 185 690                | 552                                     | 13 471               | 72,5            | 40,1                           | 667 887            | 3,6             | 2,0                            |
| Neukölln .....                   | 165 195                | 529                                     | 11 305               | 68,4            | 36,2                           | 574 397            | 3,5             | 1,8                            |
| Treptow-Köpenick .....           | 128 943                | 532                                     | 8 904                | 68,9            | 36,7                           | 480 242            | 3,7             | 2,0                            |
| Marzahn-Hellersd. ....           | 131 257                | 525                                     | 9 156                | 69,6            | 36,6                           | 512 390            | 3,9             | 2,0                            |
| Lichtenberg .....                | 143 212                | 547                                     | 9 122                | 63,6            | 34,9                           | 513 496            | 3,6             | 2,0                            |
| Reinickendorf .....              | 132 926                | 550                                     | 9 853                | 74,0            | 40,8                           | 501 970            | 3,8             | 2,1                            |

1 jeweils 31.12.

2 ohne Wohnungen in Wohnheimen

3 einschließlich Küchen

4 bezogen auf den Bevölkerungsstand  
am 31.12. des jeweiligen JahresErgebnisse der Gebäude- und  
Wohnungsfortschreibung  
2010 vorläufige Ergebnisse

→ Jahrbuch Brandenburg: 08.13

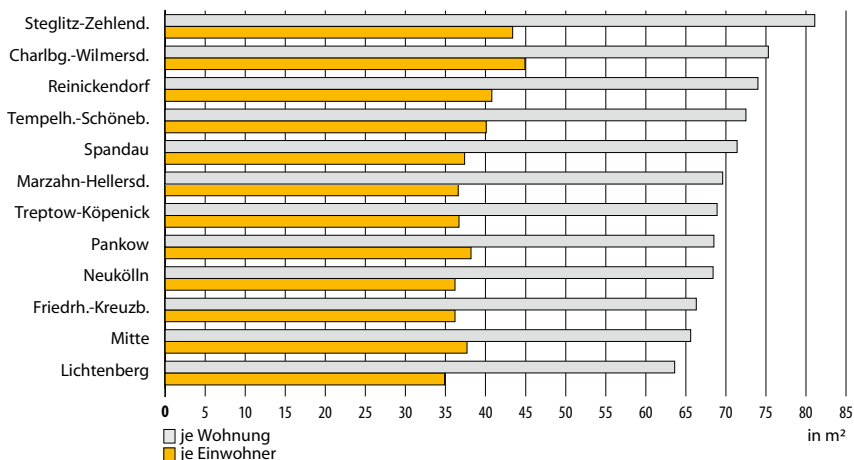
Wohnfläche je Wohnung sowie je Einwohner  
2010 nach Bezirken und Rangfolge

Vorbemerkungen..... 288

Tabellen..... 292

Abfallwirtschaft

**Abfallentsorgung in Entsorgungsanlagen 2009**

09.01 ... nach Anlagenarten und Herkunft der Abfälle ..... 292

09.02 ... nach Abfallgruppen und Herkunft der Abfälle..... 293

09.03 ... nach Anlagenarten und Verbleib der abgegebenen Abfälle ..... 294

09.04 ... nach Abfallgruppen und Verbleib der abgegebenen Abfälle..... 295

09.05 ... in Demontageanlagen für Altfahrzeuge  
sowie in Sortieranlagen und Zerlegeeinrichtungen ..... 296

09.06 **Aufkommen der Haushaltsabfälle im Rahmen  
der öffentlich-rechtlichen Entsorgung 2007 bis 2009** ..... 297

**Gefährliche Abfälle 2009**

09.07 ... nach Wirtschaftsbereichen der Erzeuger..... 298

09.08 ... nach Abfallgruppen..... 300

09.09 **Aufbereitung und Verwertung von Bau- und Abbruchabfällen  
2004 bis 2008**..... 301

09.10 **Einsammlung von Verpackungen bei gewerblichen  
und industriellen Endverbrauchern 2007 bis 2009** ..... 303

09.11 **Von den Berliner Stadtreinigungsbetrieben (BSR)  
beseitigte Abfallmengen 2010 nach Monaten**..... 304

Luftreinhaltung

**Verwendung bestimmter klimawirksamer Stoffe 2009**

09.12 ... nach Wirtschaftsbereichen ..... 305

09.13 ... nach Stoffgruppen und Stoffarten ..... 305

09.14 **Schadstoffimmissionen 2010 nach Monaten**..... 306

Wasserwirtschaft

09.15 **Öffentliche Wasserversorgung 2007  
und durchschnittliches Entgelt für  
die Trinkwasserversorgung privater Haushalte 2010**..... 308

09.16 **Öffentliche Abwasserentsorgung 2007  
und durchschnittliches Entgelt für  
die Entsorgung von Abwasser aus privaten Haushalten 2010** ..... 309

09.17 **Klärschlamm Entsorgung aus der biologischen  
Abwasserbehandlung 2007 bis 2009** ..... 309

09.18 **Wasseraufkommen nichtöffentlicher Betriebe 2007  
nach Wirtschaftsbereichen** ..... 310

09.19 **Wasser Verwendung nichtöffentlicher Betriebe 2007  
nach Wirtschaftsbereichen** ..... 312

09.20 **Abwasserableitung nichtöffentlicher Betriebe 2007  
nach Wirtschaftsbereichen** ..... 314

09.21 **Unfälle beim Umgang mit und bei der Beförderung  
von wassergefährdenden Stoffen 1991 bis 2009** ..... 316

09.22 **Grundwasserstände 2003 bis 2010  
nach ausgewählten Beobachtungsstellen** ..... 317

### Umweltökonomie

|       |   |     |
|-------|---|-----|
| 09.23 | <b>Umweltschutzinvestitionen der Unternehmen und Betriebe des Produzierenden Gewerbes 2008 nach Wirtschaftsbereichen und Hauptgruppen</b> ..... | 318 |
| 09.24 | <b>Umsatz mit Waren, Bau- und Dienstleistungen ausschließlich für den Umweltschutz 2007 bis 2009</b> .....                                      | 320 |
| 09.25 | <b>Umsatz für den Umweltschutz 2007 bis 2009 nach Arten und Warengruppen</b> .....  | 322 |

### Straßenbäume, Waldzustand

|       |  |     |
|-------|--|-----|
| 09.26 | <b>Bestand an Straßenbäumen 2009 und 2010 nach Bezirken und ausgewählten Baumarten</b> ..... | 323 |
| 09.27 | <b>Waldschäden 2000 bis 2010 nach Schadstufen</b> .....                                      | 324 |

## Vorbemerkungen

Das umweltstatistische System basiert seit dem Berichtsjahr 1996 auf dem Umweltstatistikgesetz von 1994 (UStatG 1994).

Beginnend mit dem Berichtsjahr 2006 werden die Umweltstatistiken entsprechend dem neuen Umweltstatistikgesetz von 2005 (UStatG 2005) durchgeführt.

Die inhaltliche Struktur des Umweltstatistikgesetzes ist erhalten geblieben. Es regelt Erhebungen von Daten im jährlichen oder mehrjährigen Abstand zu den folgenden vier Themenbereichen:

- Abfallwirtschaft
- Wasser- und Abwasserwirtschaft
- Luftreinhaltung
- Umweltökonomie

Im Bereich der **Abfallwirtschaft** werden Statistiken zur Abfallentstehung, Abfallentsorgung und zum Nachweis spezieller Abfälle durchgeführt.

Inhaltlich werden die Merkmale entsprechend der §§ 3 bis 5 des UStatG erhoben. Die Auswahl der Befragten ist im § 14 UStatG angeordnet.

Befragt werden u. a. jährlich die Betreiber von zulassungsbedürftigen Abfallentsorgungsanlagen nach Art, Herkunft und Verbleib der behandelten Abfälle.

Die Erhebung über die Abfallsammlung erfasst jährlich sekundär die im Rahmen der öffentlich-rechtlichen Entsorgung eingesammelten Haushaltsabfälle und richtet sich an die obersten Abfallbehörden der Länder.

Die gefährlichen Abfälle werden durch jährliche sekundärstatistische Auswertungen der Begleitscheine erhoben, die gemäß Verordnung über die Nachweisführung bei der Entsorgung von Abfällen für alle gefährlichen Abfälle zu führen sind, die das Betriebsgelände verlassen.

Zweijährlich erfolgt die Erhebung über die Aufbereitung und Verwertung von Bau- und Abbruchabfällen bei Betreibern der jeweiligen Anlagen.

Die Erhebungen über die Einsammlung von Verpackungen werden jährlich durchgeführt und richten sich an die nach Verpackungsverordnung Verpflichteten sowie an Betriebe, die Transport- und Umverpackungen, Verpackungen schadstoffhaltiger Füllgüter sowie Verkaufsverpackungen bei gewerblichen und industriellen Endverbrauchern einsammeln.

Zur **Klassifikation von Abfällen** wurde ab 2002 das Europäische Abfallverzeichnis (EAV) verbindlich eingeführt.



Aktuell umfasst das Umweltstatistikgesetz im Bereich der **Wasser – und Abwasserwirtschaft** auf Basis der §§ 7 bis 9 im dreijährlichen Abstand die Erhebungen der öffentlichen Wasserversorgung und Abwasserbeseitigung sowie der nicht öffentlichen Wasser- und Abwasserbeseitigung in Bereichen der Wirtschaft, jährlich werden die Daten über Klärschlamm aufgrund von EU-Anforderungen erfragt.

Die Erhebungen der Unfälle beim Umgang mit sowie bei der Beförderung von wassergefährdenden Stoffen werden jährlich durchgeführt und richten sich an die jeweiligen Unfallmeldebehörden.

Im Bereich **Luftreinhaltung** werden jährlich entsprechend des § 10 UStatG 2005 Daten zu klimawirksamen Stoffen erhoben. Befragt werden Unternehmen, die bestimmte klimawirksame Stoffe herstellen oder verwenden. Solche Stoffe werden insbesondere als Kältemittel in Kühl- und Klimaanlage, Treibmittel in Aerosolerzeugnissen, bei der Verschäumung von Kunst- und Schaumstoffen sowie als Löse- und Löschmittel eingesetzt. Die Ergebnisse werden zur Darstellung des Emissionspotenzials dieser Stoffe benötigt.

Die Angaben über **Schadstoffimmissionen** werden von der Senatsverwaltung für Gesundheit, Umwelt und Verbraucherschutz mithilfe des Berliner Luftgüte-Messnetzes (BLUME) ermittelt. Um Vergleiche mit den EU-Grenzwerten in der letzten Zeile der Tabelle zu ermöglichen, wurden die Schadstoffwerte in denselben statistischen Kenngrößen ausgedrückt, wie sie den Grenzwerten zugrunde liegen.

Es bedeuten:

Mittelwert oder

durchschnittliche Immission

- monatliche bzw. jährliche Durchschnittskonzentration gemittelt über alle Werte entsprechender Messreihen

Höchstes Tagesmittel

- höchster Mittelwert eines Monats oder Jahres berechnet aus den Mittelwerten jeden Tages

Maximales 8 h-Mittel

- höchster Wert eines Monats oder Jahres, bestimmt aus dem stündlich gleitenden Mittelwert über 8 Stunden (z. B. von 0 bis 8 Uhr, 1 bis 9 Uhr, 2 bis 10 Uhr usw.)

Im Bereich der **Umweltökonomie** sollen die Erhebungen gemäß der §§ 11 und 12 UStatG die ökonomische Bedeutung des Umweltschutzes quantifizieren. Jährlich werden u. a. die Erhebung der Investitionen für den Umweltschutz und die Erhebung der Waren und Dienstleistungen für den Umweltschutz durchgeführt.

Als **Umweltschutzinvestitionen** gelten alle Zugänge an Sachanlagen zum Schutz vor schädigenden Einflüssen, die bei der Produktionstätigkeit entstehen, sowie zur Herstellung von Erzeugnissen, die bei Verwendung oder Verbrauch eine Verminderung der Umweltbelastung hervorrufen. Die Ergebnisse werden getrennt ausgewiesen nach den sieben Umweltschutzbereichen Abfallwirtschaft, Gewässerschutz, Lärmbekämpfung, Luftreinhaltung, Naturschutz und Landschaftspflege, Bodenansäuerung sowie Klimaschutz.

Die wirtschaftliche Zuordnung der in die Erhebungen einbezogenen Unternehmen und Betriebe erfolgt ab 1995 nach der „Klassifikation der Wirtschaftszweige, Ausgabe 1993“ (WZ 93), ab 2003 bis zum Berichtsjahr 2007 nach der „Klassifikation der Wirtschaftszweige, Ausgabe 2003“ (WZ 2003) und ab 2008 nach der „Klassifikation der Wirtschaftszweige, Ausgabe 2008“ (WZ 2008).

Für die Umweltstatistiken wurde der Gebiets- und Bevölkerungsstand jeweils vom 31.12. des Erhebungsjahres zugrunde gelegt.

Die Angaben über **Waldschäden** stammen aus der Waldzustandserhebung der Berliner Forsten. Dafür wird in Berlin jährlich im Juli und August der Kronenzustand der Waldbäume erfasst und bewertet. Dazu wurde in den Waldflächen Berlins ein permanentes Stichprobennetz mit 41 Stichprobenpunkten, auf denen rund 1 000 Bäume stehen, im Raster von 2 x 2 km angelegt. Diese Stichprobe ist repräsentativ für ca. 16 400 ha Holzbodenfläche der innerstädtischen Wälder.

## Definitionen

### Abfall

Abfälle sind alle beweglichen Sachen, die unter die im Anhang I des Gesetzes zur Förderung der Kreislaufwirtschaft und Sicherung der umweltrelevanten Beseitigung von Abfällen (Kreislaufwirtschafts- und Abfallgesetz – KrW-/AbfG) vom 27. September 1994 (BGBl. I S. 2705), zuletzt geändert durch Artikel 2 des Gesetzes vom 25. Januar 2004 (BGBl. I S. 82), aufgeführten Gruppen fallen und deren sich ihr Besitzer entledigt, entledigen will oder entledigen muss.

Abfälle zur Verwertung sind alle Abfälle, die verwertet werden; Abfälle, die nicht verwertet werden, sind Abfälle zur Beseitigung (§ 3 KrW-/AbfG).

**Gefährliche Abfälle** sind nach § 41 KrW-/AbfG Abfälle, die nach Art, Beschaffenheit oder Menge in besonderem Maße gesundheits-, luft- oder wassergefährdend, explosiv oder brennbar sind oder Erreger übertragbarer Krankheiten enthalten oder hervorbringen können.

**Behandlungsverfahren** zur Abfallverwertung oder Abfallbeseitigung sind im Anhang II B bzw. II A zum KrW-/AbfG aufgeführt.

### Transportverpackungen

Es sind Verpackungen, die den Transport von Waren erleichtern, die Waren auf dem Transport vor Schäden bewahren oder die aus Gründen der Sicherheit des Transports verwendet werden und beim Vertreiber der Waren anfallen.

### Umverpackungen

Es sind Verpackungen, die als zusätzliche Verpackungen zu Verkaufsverpackungen verwendet werden und nicht aus Gründen der Hygiene, der Haltbarkeit oder des Schutzes der Ware vor Beschädigung oder Verschmutzung für die Abgabe an den Endverbraucher erforderlich sind.

### Verkaufsverpackungen

Es sind Verpackungen, die zusammen mit ihrem Inhalt als eine Verkaufseinheit angeboten werden und beim Endverbraucher anfallen. Verkaufsverpackungen sind auch Verpackungen des Handels, der Gastronomie und anderer Dienstleister, die die Übergabe der Ware an den Endverbraucher ermöglichen oder unterstützen (Serviceverpackungen).

### Klimawirksame Stoffe

Als klimawirksam im Sinne der Umweltstatistik laut § 10 UStatG 2005 gelten ausschließlich Fluorderivate der aliphatischen und zyklischen Kohlenwasserstoffe (FKW, H-FKW und deren Blends) mit bis zu sechs Kohlenstoffatomen. Diese Stoffe fördern den Treibhauseffekt in der Erdatmosphäre.

### Blends

Als Blends im Sinne der Umweltstatistik laut § 10 UStatG 2005 werden Gemische oder Zubereitungen aus zwei oder mehr Stoffen, die mindestens einen klimawirksamen Stoff enthalten, bezeichnet.

### Wasseraufkommen

Als Wasseraufkommen werden die bei den Betrieben aus Eigenförderung und/oder Fremdbezug aus dem öffentlichen Netz und/oder von anderen Betrieben anfallenden Wassermengen bezeichnet.

### Kreislaufnutzung des Wassers

Das Wasser wird in Kreislaufsystemen immer wieder demselben Zweck nutzbar gemacht, wobei jeweils nur geringe Mengen von außen ergänzt werden.

### Abwasser

Das Abwasser ist das durch häuslichen, gewerblichen, industriellen, landwirtschaftlichen oder sonstigen Gebrauch veränderte (verunreinigte), abfließende, auch von Niederschlägen aus dem Bereich von bebauten oder befestigten Flächen stammende Wasser.

Es wird zwischen häuslichem und betrieblichem Schmutzwasser sowie Fremdwasser (z. B. in die Kanalisation eingedringenes Grundwasser, eingeleitetes Drainagewasser) und Niederschlagswasser unterschieden.

### Klärschlamm

Bei der Abwasserbehandlung anfallende wässrige Suspension. Trockenmasse ist der feste Bestandteil des Klärschlammes.

Rohschlamm wird vor der Behandlung im Allgemeinen mit 95 % Wassergehalt angegeben.

Nach der Behandlung kann Klärschlamm in unterschiedlicher Konsistenz vorliegen, wobei der Trockenmassegehalt z. B. bei pump- und fließfähigem Klärschlamm unter 20 % liegt und bei stichfestem zwischen 20 % und 40 %.

**Wassergefährdende Stoffe**

Es sind feste, flüssige und gasförmige Stoffe (z. B. Säuren, Laugen, Alkalimetalle, Gülle), die geeignet sind, nachhaltig die physikalische, chemische oder biologische Beschaffenheit des Wassers nachteilig zu ändern. Wassergefährdende Stoffe werden durch Vorschriften näher bestimmt und entsprechend ihrer Gefährlichkeit eingestuft.

**Unfall**

Als Unfall im Sinne der Umweltstatistik laut § 9 UStatG 2005 gilt das Austreten einer im Hinblick auf den Schutz der Gewässer nicht unerheblichen Menge wassergefährdender Stoffe aus Anlagen zum Umgang mit wassergefährdenden Stoffen sowie während der Beförderung von wassergefährdenden Stoffen.

**Normalhöhennull (NHN)**

Seit dem 1.1.2000 wird in Berlin der Begriff Normalhöhennull (NHN) im Gegensatz zu Normalnull (NN) verwendet. NHN bezeichnet die Höhenbezugsfläche für das Deutsche Haupthöhennetz 1992 (DHHN 92), welches im Jahr 1992 in der Bundesrepublik eingeführt wurde. Der Höhenbezugspunkt ist der Pegel-Nullpunkt Amsterdam. Die Abweichung des NHN-Wertes vom NN-Wert liegt abhängig vom Ort zwischen 0 und 18 mm.

**Umweltschutzinvestitionen**

Von den Gesamt-Investitionen zählen diejenigen zu den Umweltschutz-Investitionen, deren ausschließlicher Zweck der Schutz vor schädlichen Einflüssen der Produktionstätigkeit auf die Umwelt ist.

Dies können entweder Sachanlagen zum Schutz vor schädlichen Umwelteinflüssen sein, die bei der Produktionstätigkeit entstehen (produktionsbezogene Maßnahmen) oder Investitionen zur Herstellung von Erzeugnissen, die bei Ge- oder Verbrauch eine geringere Umweltbelastung hervorrufen (produktbezogene Maßnahmen).

### Abfallentsorgung in Entsorgungsanlagen 2009 nach Anlagenarten und Herkunft der Abfälle

09.01

| Art der Anlage  | Entsorgungsanlagen | Abfallmenge insgesamt | Davon angeliefert aus |                       |             |
|---|--------------------|-----------------------|-----------------------|-----------------------|-------------|
|   |                    |                       | Berlin <sup>1</sup>   | anderen Bundesländern | dem Ausland |
|   | Anzahl             | t                     |                       |                       |             |
| Thermische Behandlungsanlagen .....                           | 2                  | 684 668               | 653 337               | 31 332                | –           |
| Feuerungsanlagen .....  | 2                  | •                     | •                     | •                     | •           |
| Chemisch-physikalische Behandlungsanlagen                     | 3                  | 25 791                | 17 723                | 8 067                 | –           |
| Bodenbehandlungsanlagen .....                                 | 3                  | 368 564               | 326 034               | 42 445                | 85          |
| Kompostieranlagen .....                                       | 1                  | •                     | •                     | –                     | –           |
| Schredderanlagen .....  | 5                  | 223 448               | 158 611               | 64 837                | –           |
| Demontagebetriebe für Altfahrzeuge .....                      | 23                 | 16 877                | 14 849                | •                     | •           |
| Sortieranlagen .....  | 18                 | 698 200               | 614 253               | 83 947                | –           |
| Zerlegeeinrichtungen für Elektro- und Elektronikschrott ..... | 10                 | 37 182                | •                     | •                     | –           |
| Sonstige Behandlungsanlagen .....                             | 14                 | 405 289               | 401 715               | •                     | •           |
| Insgesamt   | 81                 | 2 688 829             | 2 384 836             | 278 644               | 25 348      |

<sup>1</sup> einschließlich betriebseigener Abfälle

→ Jahrbuch Brandenburg: 09.01

**Abfallentsorgung in Entsorgungsanlagen 2009 nach Abfallgruppen und Herkunft der Abfälle**

09.02

| EAV-Schl. <sup>1</sup> | Abfallgruppe   | Entsorgungsanlagen <sup>2</sup> | Abfallmenge insgesamt | Davon angeliefert aus |                       |             |
|------------------------|--|---------------------------------|-----------------------|-----------------------|-----------------------|-------------|
|                        |  |                                 |                       | Berlin <sup>3</sup>   | anderen Bundesländern | dem Ausland |
|                        |  | Anzahl                          | t                     |                       |                       |             |
| 02                     | Abfälle aus Landwirtschaft, Gartenbau, Teichwirtschaft, Forstwirtschaft, Jagd und Fischerei sowie der Herstellung und Verarbeitung von Nahrungsmitteln .....                           | 6                               | 13 363                | 13 363                | -                     | -           |
| 03                     | Abfälle aus der Holzbearbeitung und der Herstellung von Platten, Möbeln, Zellstoffen, Papier und Pappe .....   | 3                               | 917                   | 917                   | -                     | -           |
| 04                     | Abfälle aus der Leder-, Pelz- und Textilindustrie .....  | 1                               | 68                    | 68                    | -                     | -           |
| 06                     | Abfälle aus anorganisch-chemischen Prozessen .....   | 3                               | 3 845                 | 383                   | 3 462                 | -           |
| 07                     | Abfälle aus organisch-chemischen Prozessen .....   | 7                               | 3 546                 | 2 266                 | •                     | •           |
| 08                     | Abfälle aus Herstellung, Zubereitung, Vertrieb und Anwendung von Beschichtungen (Farben, Lacke, Email), Klebstoffen, Dichtmassen und Druckfarben                                       | 4                               | 397                   | 46                    | 351                   | -           |
| 09                     | Abfälle aus der fotografischen Industrie .....   | 3                               | 220                   | 159                   | 61                    | -           |
| 10                     | Abfälle aus thermischen Prozessen .....  | 2                               | 613                   | 612                   | 1                     | -           |
| 11                     | Abfälle aus der chemischen Oberflächenbearbeitung und Beschichtung von Metallen und anderen Werkstoffen; Nichteisen-Hydrometallurgie .....   | 1                               | 4 741                 | 2 414                 | 2 327                 | -           |
| 12                     | Abfälle aus Prozessen der mechanischen Formgebung sowie der physikalischen und mechanischen Oberflächenbearbeitung von Metallen und Kunststoffen .....                                 | 5                               | 3 319                 | 2 402                 | 916                   | -           |
| 13                     | Ölabfälle und Abfälle aus flüssigen Brennstoffen (außer Speiseöle und Ölabfälle, die unter 05, 12 und 19 fallen) .....   | 4                               | 16 814                | 14 241                | 2 573                 | -           |
| 14                     | Abfälle aus organischen Lösemitteln, Kühlmitteln und Treibgasen (außer 07 und 08) .....  | -                               | -                     | -                     | -                     | -           |
| 15                     | Verpackungsabfall, Aufsaugmassen, Wischtücher, Filtermaterialien und Schutzkleidung (a.n.g.) .....   | 21                              | 271 216               | 202 773               | •                     | •           |
| 16                     | Abfälle, die nicht anderswo im Verzeichnis aufgeführt sind .....   | 42                              | 29 826                | 24 319                | •                     | •           |
| 17                     | Bau- und Abbruchabfälle (einschließlich Aushub von verunreinigten Standorten) .....  | 26                              | 559 170               | 510 326               | 48 759                | 85          |
| 18                     | Abfälle aus der humanmedizinischen oder tierärztlichen Versorgung und Forschung (ohne Küchen- und Restaurantabfälle, die nicht aus der unmittelbaren Krankenpflege stammen) .....      | 1                               | 22 191                | 20 848                | 1 343                 | -           |
| 19                     | Abfälle aus Abfallbehandlungsanlagen, öffentlichen Abwasserbehandlungsanlagen sowie der Aufbereitung von Wasser für den menschlichen Gebrauch und Wasser für industrielle Zwecke ..... | 18                              | 505 408               | 363 222               | •                     | •           |
| 20                     | Siedlungsabfälle (Haushaltsabfälle und ähnliche gewerbliche und industrielle Abfälle sowie Abfälle aus Einrichtungen), einschließlich getrennt gesammelter Fraktionen .....            | 34                              | 1 253 176             | 1 226 478             | 26 698                | -           |
|                        | Insgesamt  | 81                              | 2 688 829             | 2 384 836             | 278 644               | 25 348      |

1 Europäisches Abfallverzeichnis (EAV)

2 Mehrfachzählungen möglich

3 einschließlich betriebseigener Abfälle

→ Jahrbuch Brandenburg: 09.02

### Abfallentsorgung in Entsorgungsanlagen 2009 nach Anlagenarten und Verbleib der abgegebenen Abfälle

09.03

| Art der Anlage  | Entsorgungsanlagen | Abgegebene Abfallmenge |                       |                      |                                 |
|---|--------------------|------------------------|-----------------------|----------------------|---------------------------------|
|   |                    | insgesamt              | zur Abfallbeseitigung | zur Abfallverwertung | an Direktverwerter <sup>1</sup> |
|   | Anzahl             | t                      |                       |                      |                                 |
| Thermische Behandlungsanlagen .....                           | 2                  | 155 748                | 12 360                | 130 591              | 12 797                          |
| Feuerungsanlagen .....  | 2                  | •                      | –                     | •                    | •                               |
| Chemisch-physikalische Behandlungsanlagen                     | 3                  | 5 305                  | 2 992                 | 2 314                | –                               |
| Bodenbehandlungsanlagen .....                                 | 3                  | 367 096                | 20 205                | 344 056              | 2 836                           |
| Kompostieranlagen .....                                       | 1                  | •                      | –                     | –                    | •                               |
| Schredderanlagen .....  | 5                  | 241 162                | –                     | •                    | •                               |
| Demontagebetriebe für Altfahrzeuge .....                      | 23                 | 10 737                 | –                     | 10 567               | 170                             |
| Sortieranlagen .....  | 18                 | 696 935                | 8 322                 | 494 649              | 193 964                         |
| Zerlegeeinrichtungen für Elektro- und Elektronikschrott ..... | 10                 | 35 924                 | 253                   | 35 671               | –                               |
| Sonstige Behandlungsanlagen .....                             | 14                 | 302 897                | 123                   | 286 052              | 16 722                          |
| Insgesamt   | 81                 | 1 854 010              | 44 255                | 1 577 060            | 232 695                         |

<sup>1</sup> außerhalb von Abfallentsorgungsanlagen sowie gewonnene Sekundärrohstoffe und Produkte

→ Jahrbuch Brandenburg: 09.03

**Abfallentsorgung in Entsorgungsanlagen 2009 nach Abfallgruppen  
und Verbleib der abgegebenen Abfälle**

09.04

| EAV-Schl. <sup>1</sup> | Abfallgruppe   | Entsorgungsanlagen <sup>2</sup> | Abgegebene Abfallmenge |                       |                      |                                 |
|------------------------|--|---------------------------------|------------------------|-----------------------|----------------------|---------------------------------|
|                        |  |                                 | insgesamt              | zur Abfallbeseitigung | zur Abfallverwertung | an Direktverwerter <sup>3</sup> |
|                        |  | Anzahl                          | t                      |                       |                      |                                 |
| 02                     | Abfälle aus Landwirtschaft, Gartenbau, Teichwirtschaft, Forstwirtschaft, Jagd und Fischerei sowie der Herstellung und Verarbeitung von Nahrungsmitteln .....                           | 1                               | 35                     | -                     | 35                   | -                               |
| 03                     | Abfälle aus der Holzbearbeitung und der Herstellung von Platten, Möbeln, Zellstoffen, Papier und Pappe .....   | 1                               | 3                      | -                     | 3                    | -                               |
| 06                     | Abfälle aus anorganisch-chemischen Prozessen .....   | 2                               | •                      | •                     | •                    | -                               |
| 07                     | Abfälle aus organisch-chemischen Prozessen .....   | 3                               | 162                    | 5                     | 157                  | -                               |
| 08                     | Abfälle aus Herstellung, Zubereitung, Vertrieb und Anwendung von Beschichtungen (Farben, Lacke, Email), Klebstoffen, Dichtmassen und Druckfarben .....                                 | 2                               | •                      | •                     | •                    | -                               |
| 09                     | Abfälle aus der fotografischen Industrie .....   | 1                               | 82                     | -                     | 82                   | -                               |
| 10                     | Abfälle aus thermischen Prozessen .....  | 2                               | •                      | -                     | •                    | •                               |
| 11                     | Abfälle aus der chemischen Oberflächenbearbeitung und Beschichtung von Metallen und anderen Werkstoffen; Nichteisen-Hydrometallurgie .....   | -                               | -                      | -                     | -                    | -                               |
| 12                     | Abfälle aus Prozessen der mechanischen Formgebung sowie der physikalischen und mechanischen Oberflächenbearbeitung von Metallen und Kunststoffen .....                                 | -                               | -                      | -                     | -                    | -                               |
| 13                     | Ölabfälle und Abfälle aus flüssigen Brennstoffen (außer Speiseöle und Ölabfälle, die unter 05, 12 und 19 fallen) .....   | 26                              | 209                    | 27                    | 174                  | 8                               |
| 14                     | Abfälle aus organischen Lösemitteln, Kühlmitteln und Treibgasen (außer 07 und 08) .....  | 3                               | •                      | •                     | •                    | -                               |
| 15                     | Verpackungsabfall, Aufsaugmassen, Wischtücher, Filtermaterialien und Schutzkleidung (a.n.g.) .....   | 12                              | 2 681                  | 28                    | 2 653                | -                               |
| 16                     | Abfälle, die nicht anderswo im Verzeichnis aufgeführt sind .....   | 38                              | 22 204                 | 144                   | 21 899               | 162                             |
| 17                     | Bau- und Abbruchabfälle (einschließlich Aushub von verunreinigten Standorten) .....  | 19                              | 432 761                | •                     | 428 875              | •                               |
| 18                     | Abfälle aus der humanmedizinischen oder tierärztlichen Versorgung und Forschung (ohne Küchen- und Restaurantabfälle, die nicht aus der unmittelbaren Krankenpflege stammen) .....      | -                               | -                      | -                     | -                    | -                               |
| 19                     | Abfälle aus Abfallbehandlungsanlagen, öffentlichen Abwasserbehandlungsanlagen sowie der Aufbereitung von Wasser für den menschlichen Gebrauch und Wasser für industrielle Zwecke ..... | 53                              | 1 367 459              | 42 855                | 1 094 969            | 229 636                         |
| 20                     | Siedlungsabfälle (Haushaltsabfälle und ähnliche gewerbliche und industrielle Abfälle sowie Abfälle aus Einrichtungen), einschließlich getrennt gesammelter Fraktionen .....            | 16                              | 25 028                 | 36                    | 24 991               | -                               |
|                        | <b>Insgesamt</b>   | <b>81</b>                       | <b>1 854 010</b>       | <b>44 255</b>         | <b>1 577 060</b>     | <b>232 695</b>                  |

1 Europäisches Abfallverzeichnis (EAV)

2 Mehrfachzählungen möglich

3 außerhalb von Abfallentsorgungsanlagen sowie gewonnene Sekundärrohstoffe und Produkte

→ Jahrbuch Brandenburg: 09.04

## Abfallentsorgung in Demontageanlagen für Altfahrzeuge sowie in Sortieranlagen und Zerlegeeinrichtungen 2009

09.05

| Art der Anlage<br>—<br>Eingesetzte<br>Abfälle/Frak­tionen<br>nach der Demontage/<br>Sortierung | Anlagen <sup>1</sup><br><br>Anzahl | Einge-<br>setzte<br>Menge<br>insgesamt | Abgegebene Fraktionen<br>nach der Demontage/Sortierung |                            |                           |                              |
|--|------------------------------------|--|--|----------------------------|---------------------------|------------------------------|
|  |                                    |  | ins-<br>gesamt   | zur Abfall-<br>beseitigung | zur Abfall-<br>verwertung | an<br>Verwerter <sup>2</sup> |
| t  |                                    |  |  |                            |                           |                              |
| <b>Demontageanlagen für Altfahrzeuge</b>   |                                    |  |  |                            |                           |                              |
| Restkarossen .....   | 23                                 | x                                      | 9 505  | –                          | 9 505                     | –                            |
| Altreifen .....  | 17                                 | x                                      | 251  | –                          | 218                       | 33                           |
| Batterien .....  | 17                                 | x                                      | 126  | –                          | 122                       | 3                            |
| Katalysatoren .....  | 17                                 | x                                      | 35   | –                          | 35                        | –                            |
| Ölfilter .....   | 8                                  | x                                      | 2  | –                          | 2                         | –                            |
| Maschinen- und Getriebeöle   | 19                                 | x                                      | 65   | –                          | 64                        | 0                            |
| Heizöl, Diesel und Benzin .....  | 4                                  | x                                      | 9  | –                          | 1                         | 8                            |
| Bremsflüssigkeiten .....   | 14                                 | x                                      | 3  | –                          | 3                         | –                            |
| Frostschutzmittel .....  | 20                                 | x                                      | 41   | –                          | 41                        | –                            |
| Bau- und Ersatzteile .....   | 17                                 | x                                      | 658  | –                          | 534                       | 124                          |
| Sonstige Abfälle .....   | 17                                 | x                                      | 44   | –                          | 43                        | 1                            |
| Insgesamt  | 23                                 | 16 877 <sup>3</sup>                    | 10 737   | –                          | 10 567                    | 170                          |
| <b>Sortieranlagen und Zerlegeeinrichtungen</b>   |                                    |  |  |                            |                           |                              |
| Sortieranlagen zusammen .....  | 18                                 | 698 200                                | 696 935  | 8 322                      | 494 649                   | 193 964                      |
| davon  |                                    |  |  |                            |                           |                              |
| Sortieranlagen<br>für gemischte Abfälle <sup>4</sup> .....                                     | 11                                 | 204 046                                | 202 199  | 8 305                      | 191 866                   | 2 029                        |
| davon  |                                    |  |  |                            |                           |                              |
| Mineralien .....   | 10                                 | x                                      | 100 004  | 6 812                      | 93 192                    | –                            |
| Holz .....   | 10                                 | x                                      | 21 309   | –                          | 21 309                    | –                            |
| Metalle .....  | 10                                 | x                                      | 5 550  | –                          | 4 746                     | 804                          |
| Papier .....   | 7                                  | x                                      | 1 886  | –                          | 1 022                     | 864                          |
| Kunststoff .....   | 8                                  | x                                      | 1 137  | •                          | 774                       | •                            |
| Sonstige Abfälle .....   | 10                                 | x                                      | 72 313   | •                          | 70 822                    | •                            |
| Sortieranlagen für Papier,<br>Glas, Kunststoff <sup>5</sup> .....                              | 7                                  | 494 154                                | 494 736  | 18                         | 302 784                   | 191 935                      |
| davon  |                                    |  |  |                            |                           |                              |
| Papier und Glas .....  | 7                                  | x                                      | 297 595  | –                          | 124 785                   | 172 810                      |
| Kunststoff .....   | 5                                  | x                                      | 96 009   | –                          | 96 009                    | –                            |
| Metalle .....  | 3                                  | x                                      | 23 074   | –                          | •                         | •                            |
| Sonstige Abfälle .....   | 5                                  | x                                      | 78 058   | 18                         | •                         | •                            |
| Zerlegeeinrichtungen<br>für Elektro- und Elektronik-<br>schrott zusammen .....                 | 10                                 | 37 182                                 | 35 924   | 253                        | 35 671                    | –                            |
| darunter   |                                    |  |  |                            |                           |                              |
| Metalle .....  | 10                                 | x                                      | 13 859   | –                          | 13 859                    | –                            |
| Geräte ohne<br>vollständige Zerlegung .....  | 8                                  | x                                      | 12 027   | –                          | 12 027                    | –                            |
| entfernte<br>gefährliche Bestandteile .....  | 10                                 | x                                      | 3 048  | 253                        | 2 795                     | –                            |
| Insgesamt  | 18                                 | 735 382                                | 732 860  | 8 575                      | 530 320                   | 193 964                      |

<sup>1</sup> Mehrfachzählungen möglich<sup>2</sup> gewonnene Sekundärrohstoffe und Produkte<sup>3</sup> 18 370 angenommene Altfahrzeuge<sup>4</sup> Anlagen zur Sortierung von gemischten Bau- und Abbruchabfällen und gemischten Siedlungsabfällen (einschl. Sperrmüll)<sup>5</sup> einschl. Anlagen zur Sortierung von Verpackungen

→ Jahrbuch Brandenburg: 09.05



### Aufkommen der Haushaltsabfälle im Rahmen der öffentlich-rechtlichen Entsorgung 2007 bis 2009

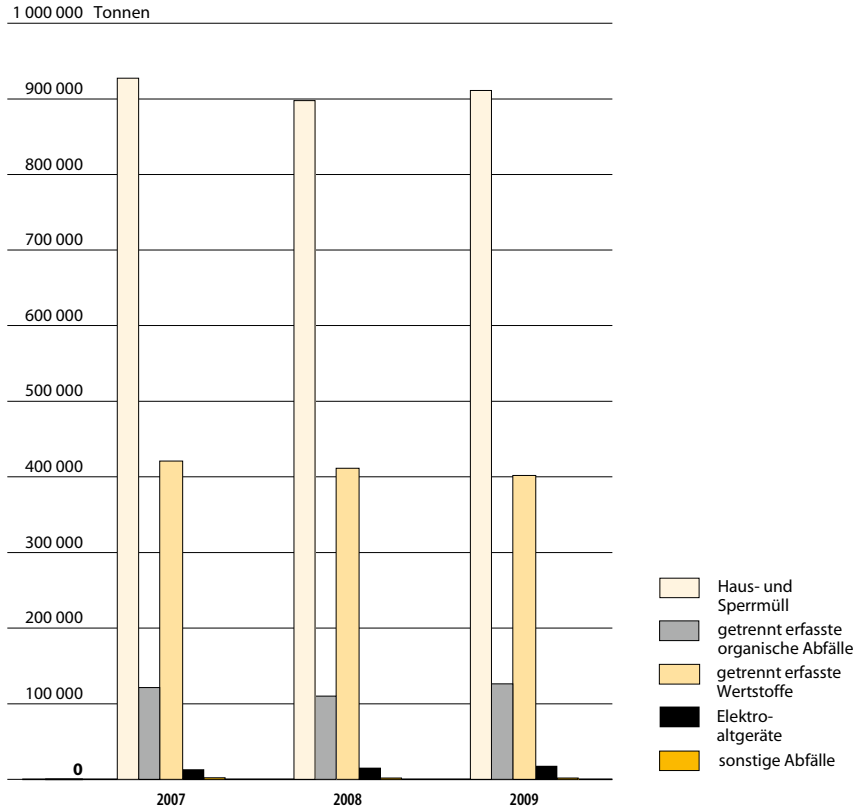

### Aufkommen der Haushaltsabfälle im Rahmen der öffentlich-rechtlichen Entsorgung 2007 bis 2009

| Abfallart                                 | 2007      |          | 2008      |          | 2009      |          |
|---|-----------|----------|-----------|----------|-----------|----------|
|   | t         | kg/Einw. | t         | kg/Einw. | t         | kg/Einw. |
| Haus- und Sperrmüll.....                  | 927 601   | 272      | 897 785   | 262      | 911 376   | 265      |
| Getrennt erfasste organische Abfälle..... | 121 306   | 36       | 110 158   | 32       | 126 432   | 37       |
| Getrennt erfasste Wertstoffe.....         | 420 873   | 124      | 411 248   | 120      | 401 801   | 117      |
| Elektroaltgeräte.....                     | 12 800    | 4        | 14 840    | 4        | 17 398    | 5        |
| Sonstige Abfälle.....                     | 2 257     | 1        | 1 853     | 1        | 1 868     | 1        |
| Insgesamt                                 | 1 484 837 | 436      | 1 435 884 | 418      | 1 458 875 | 424      |

09.06

## Gefährliche Abfälle 2009 nach Wirtschaftsbereichen der Erzeuger

09.07

| WZ<br>2008 | Wirtschaftsbereich  | Primär-<br>erzeuger | Abge-<br>gebene<br>Abfall-<br>menge<br>insgesamt | Davon an Entsorger |                                     |
|------------|---|---------------------|--|--------------------|-------------------------------------|
|            |   | Anzahl              | t  |                    |                                     |
|            |   |                     |  | in<br>Berlin       | in<br>anderen<br>Bundes-<br>ländern |
| A          | Land- und Forstwirtschaft, Fischerei .....  | -                   | -  | -                  | -                                   |
| B          | Bergbau und Gewinnung von Steinen und Erden ..  | -                   | -  | -                  | -                                   |
| C          | Verarbeitendes Gewerbe .....  | 139                 | 32 961   | 10 795             | 22 167                              |
| 10-12      | Herstellung von Nahrungs- und Futtermittel,<br>Getränkeherstellung, Tabakverarbeitung .....                 | 4                   | 465  | 272                | 193                                 |
| 13-14      | Herstellung von Textilien und Bekleidung .....  | 1                   | .  | -                  | .                                   |
| 16         | Herstellung von Holz-, Flecht-, Korb-<br>und Korkwaren (ohne Möbel) .....                                   | 3                   | 179  | 112                | 67                                  |
| 17         | Herstellung von Papier, Pappe und Waren daraus.   | -                   | -  | -                  | -                                   |
| 18         | Herstellung von Druckerzeugnissen;<br>Vervielfältigung von bespielten Ton-,<br>Bild- und Datenträgern ..... | 9                   | 1 868  | 566                | 1 302                               |
| 20         | Herstellung von chemischen Erzeugnissen .....   | 7                   | 246  | 76                 | 170                                 |
| 21         | Herstellung von<br>pharmazeutischen Erzeugnissen .....  | 11                  | 6 533  | 3 496              | 3 037                               |
| 22         | Herstellung von Gummi- und Kunststoffwaren ....   | 2                   | .  | .                  | .                                   |
| 23         | Herstellung von Glas und Glaswaren, Keramik,<br>Verarbeitung von Steinen und Erden .....                    | 3                   | .  | .                  | .                                   |
| 24         | Metallerzeugung und -bearbeitung .....  | 10                  | 4 632  | 179                | 4 453                               |
| 25         | Herstellung von Metallerzeugnissen .....  | 37                  | 3 991  | 1 601              | 2 390                               |
| 26         | Herstellung von Datenverarbeitungsgeräten,<br>elektronischen und optischen Erzeugnissen .....               | 13                  | 2 411  | 290                | 2 121                               |
| 27         | Herstellung von elektrischen Ausrüstungen .....   | 8                   | 1 211  | 379                | 832                                 |
| 28         | Maschinenbau .....  | 16                  | 5 079  | 2 204              | 2 875                               |
| 29         | Herstellung von Kraftwagen<br>und Kraftwagenteilen .....  | 3                   | 361  | 188                | 173                                 |
| 30         | Sonstiger Fahrzeugbau .....   | 4                   | 5 141  | 1 258              | 3 884                               |
| 32         | Herstellung von sonstigen Waren .....   | 4                   | 121  | 70                 | 51                                  |
| 33         | Reparatur und Installation von Maschinen<br>und Ausrüstungen .....  | 4                   | 307  | 28                 | 279                                 |
| D          | Energieversorgung .....   | 9                   | 17 018   | 5 320              | 11 698                              |
| E          | Wasserversorgung, Abwasser-<br>und Abfallentsorgung, Beseitigung<br>von Umweltverschmutzungen .....         | 64                  | 65 166   | 29 376             | 35 791                              |
| 36         | Wasserversorgung .....  | 8                   | 2 270  | 2 105              | 164                                 |
| 37         | Abwasserentsorgung .....  | 2                   | .  | -                  | .                                   |
| 38         | Sammlung, Behandlung und Beseitigung<br>von Abfällen; Rückgewinnung .....                                   | 52                  | 61 180   | 27 270             | 33 909                              |
| 39         | Beseitigung von Umweltverschmutzungen<br>und sonstige Entsorgung .....                                      | 2                   | .  | -                  | .                                   |

## Gefährliche Abfälle 2009 nach Wirtschaftsbereichen der Erzeuger

 Noch:  
 09.07

| WZ<br>2008             | Wirtschaftsbereich   | Primär-<br>erzeuger | Abge-<br>gebene<br>Abfall-<br>menge<br>insgesamt | Davon an Entsorger |                                     |
|------------------------|--|---------------------|--|--------------------|-------------------------------------|
|                        |  |                     |  | in<br>Berlin       | in<br>anderen<br>Bundes-<br>ländern |
|                        |  | Anzahl              | t  |                    |                                     |
| F                      | Baugewerbe .....   | 134                 | 53 135   | 27 263             | 25 872                              |
| G                      | Handel; Instandhaltung und Reparatur<br>von Kraftfahrzeugen .....  | 48                  | 3 838  | 1 695              | 2 143                               |
| H                      | Verkehr und Lagerei .....  | 21                  | 81 862   | 26 399             | 55 463                              |
| I                      | Gastgewerbe .....  | 2                   | •  | –                  | •                                   |
| J                      | Information und Kommunikation .....  | 5                   | 2 181  | 1 810              | 372                                 |
| K                      | Erbringung von Finanz-<br>und Versicherungsdienstleistungen .....  | 2                   | •  | •                  | •                                   |
| L                      | Grundstücks- und Wohnungswesen .....   | 89                  | 167 089  | 92 734             | 74 355                              |
| M                      | Erbringung von freiberuflichen,<br>wissenschaftlichen und<br>technischen Dienstleistungen .....  | 12                  | 1 060  | 959                | 101                                 |
| N                      | Erbringung von sonstigen<br>wirtschaftlichen Dienstleistungen .....  | 8                   | 1 683  | 30                 | 1 653                               |
| O                      | Öffentliche Verwaltung, Verteidigung,<br>Sozialversicherung .....  | 28                  | 93 658   | 60 600             | 33 058                              |
| P                      | Erziehung und Unterricht .....   | 8                   | 253  | 13                 | 240                                 |
| Q                      | Gesundheits- und Sozialwesen .....   | 13                  | 18 009   | 16 779             | 1 230                               |
| R                      | Kunst, Unterhaltung und Erholung .....   | 6                   | 3 283  | 1 879              | 1 404                               |
| S                      | Erbringung von sonstigen Dienstleistungen .....  | 7                   | 1 193  | 944                | 250                                 |
| T                      | Private Haushalte mit Hauspersonal;<br>Herstellung von Waren und Erbringung<br>von Dienstleistungen durch Private<br>Haushalte für den Eigenbedarf o.a.S. .... | 1                   | •  | •                  | •                                   |
| U                      | Exterritoriale Organisationen und Körperschaften   | –                   | –  | –                  | –                                   |
| Insgesamt              |  | 596                 | 543 815  | 276 617            | 267 199                             |
| darunter               |  |                     |  |                    |                                     |
| Produzierendes Gewerbe |  | 346                 | 168 280  | 72 754             | 95 527                              |

→ Jahrbuch Brandenburg: 09.08

## Gefährliche Abfälle 2009 nach Abfallgruppen

09.08

| EAV-Schl. <sup>1</sup> | Abfallgruppe   | Primärerzeuger <sup>2</sup> | Abgegebene Abfallmenge insgesamt | Davon an Entsorger |                          |
|------------------------|--|-----------------------------|----------------------------------|--------------------|--------------------------|
|                        |  |                             |                                  | in Berlin          | in anderen Bundesländern |
|                        |  | Anzahl                      | t                                |                    |                          |
| 02                     | Abfälle aus Landwirtschaft, Gartenbau, Teichwirtschaft, Forstwirtschaft, Jagd und Fischerei sowie der Herstellung und Verarbeitung von Nahrungsmitteln .....                           | 1                           | •                                | •                  | •                        |
| 03                     | Abfälle aus der Holzbearbeitung und der Herstellung von Platten, Möbeln, Zellstoffen, Papier und Pappe .....   | 1                           | •                                | –                  | •                        |
| 05                     | Abfälle aus der Erdölraffination, Erdgasreinigung und Kohlepyrolyse .....  | 4                           | •                                | –                  | •                        |
| 06                     | Abfälle aus anorganisch-chemischen Prozessen .....   | 12                          | 613                              | 363                | 251                      |
| 07                     | Abfälle aus organisch-chemischen Prozessen .....   | 23                          | 2 731                            | 554                | 2 178                    |
| 08                     | Abfälle aus Herstellung, Zubereitung, Vertrieb und Anwendung von Beschichtungen (Farben, Lacke, Email), Klebstoffen, Dichtmassen und Druckfarben .....                                 | 15                          | 1 002                            | 244                | 758                      |
| 09                     | Abfälle aus der fotografischen Industrie .....   | 3                           | 1 223                            | 833                | 390                      |
| 10                     | Abfälle aus thermischen Prozessen .....  | 16                          | 2 324                            | 10                 | 2 315                    |
| 11                     | Abfälle aus der chemischen Oberflächenbearbeitung und Beschichtung von Metallen und anderen Werkstoffen; Nichteisen-Hydrometallurgie .....   | 33                          | 3 241                            | 2 063              | 1 178                    |
| 12                     | Abfälle aus Prozessen der mechanischen Formgebung sowie der physikalischen und mechanischen Oberflächenbearbeitung von Metallen und Kunststoffen .....                                 | 65                          | 10 061                           | 2 418              | 7 643                    |
| 13                     | Ölabfälle und Abfälle aus flüssigen Brennstoffen (außer Speiseöle und Ölabfälle, die unter 05, 12 und 19 fallen) .....   | 80                          | 21 110                           | 11 381             | 9 729                    |
| 14                     | Abfälle aus organischen Lösemitteln, Kühlmitteln und Treibgasen (außer 07 und 08) .....  | 9                           | 546                              | 79                 | 467                      |
| 15                     | Verpackungsabfall, Aufsaugmassen, Wischtücher, Filtermaterialien und Schutzkleidung (a.n.g.) .....   | 33                          | 1 887                            | 474                | 1 412                    |
| 16                     | Abfälle, die nicht anderswo im Verzeichnis aufgeführt sind .....   | 38                          | 7 246                            | 813                | 6 434                    |
| 17                     | Bau- und Abbruchabfälle (einschließlich Aushub von verunreinigten Standorten) .....  | 400                         | 485 879                          | 256 740            | 229 139                  |
| 18                     | Abfälle aus der humanmedizinischen oder tierärztlichen Versorgung und Forschung (ohne Küchen- und Restaurantabfälle, die nicht aus der unmittelbaren Krankenpflege stammen) .....      | 6                           | 475                              | •                  | •                        |
| 19                     | Abfälle aus Abfallbehandlungsanlagen, öffentlichen Abwasserbehandlungsanlagen sowie der Aufbereitung von Wasser für den menschlichen Gebrauch und Wasser für industrielle Zwecke ..... | 21                          | 4 556                            | 235                | 4 321                    |
| 20                     | Siedlungsabfälle (Haushaltsabfälle und ähnliche gewerbliche und industrielle Abfälle sowie Abfälle aus Einrichtungen), einschließlich getrennt gesammelter Fraktionen .....            | 3                           | 820                              | •                  | •                        |
| Insgesamt              |  | 596                         | 543 815                          | 276 617            | 267 199                  |

1 Europäisches Abfallverzeichnis (EAV)

2 Mehrfachzählungen

→ Jahrbuch Brandenburg: 09.09

**Aufbereitung und Verwertung von Bau- und Abbruchabfällen  
2004 bis 2008**

09.09

| Art der Anlage   | Betreiber | Input   |           | Output  |           |
|--|-----------|---------|-----------|---------|-----------|
|  |           | Anlagen | insgesamt | Anlagen | insgesamt |
|  | Anzahl    | t       | Anzahl    | t       |           |
| 2004   |           |         |           |         |           |
| Bauschutttaufbereitungsanlagen<br>(ohne Asphaltmischanlagen) ..... | 22        | 25      | 1 875 239 | 25      | 1 875 239 |
| davon  |           |         |           |         |           |
| stationäre/semimobile Anlagen....                                  | 8         | 8       | 1 144 635 | 8       | 1 144 635 |
| mobile Anlagen.....  | 14        | 17      | 730 604   | 17      | 730 604   |
| Asphaltmischanlagen.....   | 5         | 6       | 48 505    | 6       | 48 505    |
| 2006   |           |         |           |         |           |
| Bauschutttaufbereitungsanlagen<br>(ohne Asphaltmischanlagen) ..... | 20        | 24      | 2 268 468 | 24      | 2 390 160 |
| davon  |           |         |           |         |           |
| stationäre/semimobile Anlagen....                                  | 14        | 14      | 1 873 156 | 14      | 1 953 450 |
| mobile Anlagen.....  | 7         | 10      | 395 313   | 10      | 436 709   |
| Asphaltmischanlagen.....   | 5         | 5       | 89 814    | 5       | 89 814    |
| 2008   |           |         |           |         |           |
| Bauschutttaufbereitungsanlagen<br>(ohne Asphaltmischanlagen) ..... | 16        | 16      | 1 750 726 | 16      | 1 725 290 |
| davon  |           |         |           |         |           |
| stationäre/semimobile Anlagen....                                  | 10        | 10      | 1 691 982 | 10      | 1 681 742 |
| mobile Anlagen.....  | 6         | 6       | 58 743    | 6       | 43 548    |
| Asphaltmischanlagen.....   | 4         | 4       | 55 031    | -       | -         |

→ Jahrbuch Brandenburg: 09.10

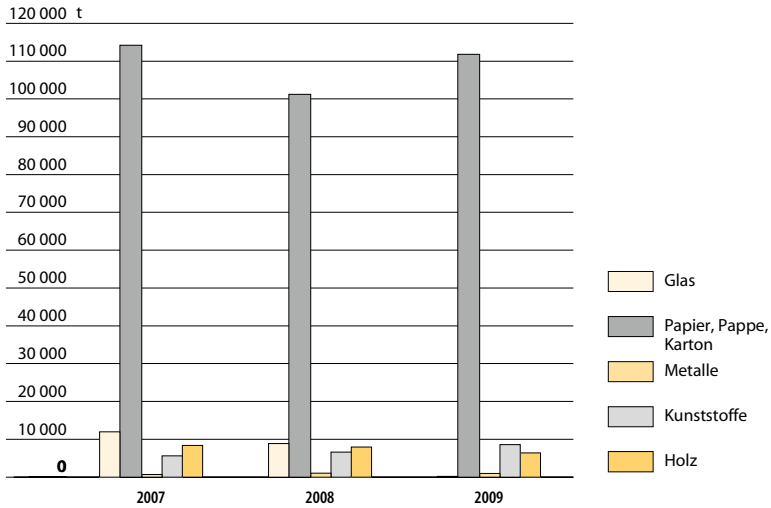
**Einsammlung von Verpackungen  
bei gewerblichen und industriellen Endverbrauchern  
2007 bis 2009**

**Ein-samm-lung von Verpackungen<sup>1</sup> bei gewerblichen  
 und industriellen Endverbrauchern 2007 bis 2009**

| Verpackungsart   | Einge-sammelte Menge | Davon weitergegeben an |  |
|--|----------------------|------------------------|--|
|  |                      | Sortier-anlagen        | Verwerter-betriebe (einschl. Altstoffhandel) |
| t  |                      |                        |  |
| 2007   |                      |                        |  |
| Verpackungen für nicht schadstoffhaltige Füllgüter aus                 |                      |                        |  |
| Glas .....   | 11 971               | 11 692                 | 279  |
| Papier, Pappe, Karton .....  | 114 190              | 42 803                 | 71 387                                       |
| Metallen .....   | 651                  | 231                    | 420  |
| Kunststoffen .....   | 5 622                | 1 470                  | 4 152  |
| Holz .....   | 8 391                | 1 786                  | 6 605  |
| Verbunden .....  | 127                  | 42                     | 85   |
| nicht sortenrein erfassten Materialien,<br>sonstigen Materialien ..... | 5 098                | 2 214                  | 2 884  |
| Verpackungen für schadstoffhaltige Füllgüter .....                     | 347                  | 157                    | 190  |
| Insgesamt  | 146 397              | 60 395                 | 86 002                                       |
| 2008   |                      |                        |  |
| Verpackungen für nicht schadstoffhaltige Füllgüter aus                 |                      |                        |  |
| Glas .....   | 8 860                | 8 650                  | 210  |
| Papier, Pappe, Karton .....  | 101 227              | 93 926                 | 7 301  |
| Metallen .....   | 1 060                | 418                    | 642  |
| Kunststoffen .....   | 6 637                | 4 679                  | 1 958  |
| Holz .....   | 7 910                | 5 476                  | 2 434  |
| Verbunden .....  | 440                  | 130                    | 310  |
| nicht sortenrein erfassten Materialien,<br>sonstigen Materialien ..... | 4 139                | 2 643                  | 1 496  |
| Verpackungen für schadstoffhaltige Füllgüter .....                     | 347                  | 165                    | 182  |
| Insgesamt  | 130 620              | 116 087                | 14 533                                       |
| 2009   |                      |                        |  |
| Verpackungen für nicht schadstoffhaltige Füllgüter aus                 |                      |                        |  |
| Glas .....   | 192                  | 156                    | 36   |
| Papier, Pappe, Karton .....  | 111 768              | 107 387                | 4 381  |
| Metallen .....   | 931                  | 306                    | 625  |
| Kunststoffen .....   | 8 576                | 5 332                  | 3 244  |
| Holz .....   | 6 368                | 4 585                  | 1 783  |
| Verbunden .....  | 602                  | 110                    | 492  |
| nicht sortenrein erfassten Materialien,<br>sonstigen Materialien ..... | 4 320                | 2 681                  | 1 639  |
| Verpackungen für schadstoffhaltige Füllgüter .....                     | 244                  | 38                     | 206  |
| Insgesamt  | 133 001              | 120 595                | 12 406                                       |

<sup>1</sup> Transport- und Umverpackungen  
sowie Verkaufsverpackungen

→ Jahrbuch Brandenburg: 09.11

**Von den Berliner Stadtreinigungsbetrieben (BSR)  
beseitigte Abfallmengen 2010 nach Monaten**

09.11

| Monat<br>Jahr | Abfälle<br>ins-<br>gesamt | Davon             |                            |               |                                  |  |   |                     |                             |
|---------------|---------------------------|-------------------|----------------------------|---------------|----------------------------------|--|---|---------------------|-----------------------------|
|               |                           | BSR-Anlieferungen |                            |               |                                  |  | Fremdanlieferungen                      |                     |                             |
|               |                           | ins-<br>gesamt    | gemischte Siedlungsabfälle |               | sonstige<br>Abfälle <sup>2</sup> | ge-<br>mischte<br>Sied-<br>lungs-<br>abfälle | Straßen-<br>reini-<br>gungs-<br>abfälle | sonstige<br>Abfälle |                             |
|               |                           |                   | ins-<br>gesamt             | Haus-<br>müll |                                  |  |   |                     | Sperr-<br>müll <sup>1</sup> |
| 1 000 t       |                           |                   |                            |               |                                  |  |   |                     |                             |
| Januar.....   | 70,3                      | 68,2              | 66,7                       | 65,7          | 0,0                              | 1,5  | 0,7                                     | 0,0                 | 0,8                         |
| Februar.....  | 66,8                      | 64,5              | 62,9                       | 61,8          | 0,0                              | 1,6  | 0,7                                     | 0,1                 | 0,9                         |
| März.....     | 93,7                      | 90,5              | 84,3                       | 82,7          | 0,0                              | 6,3  | 0,9                                     | 0,3                 | 1,1                         |
| April.....    | 89,3                      | 86,7              | 78,2                       | 76,4          | 0,0                              | 8,5  | 0,9                                     | 0,1                 | 1,0                         |
| Mai.....      | 79,5                      | 77,0              | 74,1                       | 72,8          | 0,0                              | 2,9  | 0,8                                     | 0,0                 | 1,2                         |
| Juni.....     | 79,8                      | 76,9              | 74,6                       | 73,2          | 0,0                              | 2,4  | 0,9                                     | 0,1                 | 1,1                         |
| Juli.....     | 76,8                      | 74,1              | 71,8                       | 70,5          | 0,0                              | 2,3  | 0,7                                     | 0,0                 | 1,1                         |
| August.....   | 79,5                      | 76,8              | 74,2                       | 73,0          | 0,0                              | 2,7  | 0,7                                     | 0,1                 | 1,0                         |
| September     | 78,4                      | 75,7              | 73,5                       | 72,4          | 0,0                              | 2,2  | 0,6                                     | 0,1                 | 1,1                         |
| Oktober.....  | 73,8                      | 71,3              | 69,5                       | 68,4          | 0,0                              | 1,8  | 0,7                                     | 0,0                 | 0,9                         |
| November      | 79,3                      | 76,9              | 75,0                       | 73,9          | 0,0                              | 1,9  | 0,6                                     | 0,1                 | 0,9                         |
| Dezember      | 71,2                      | 69,4              | 68,1                       | 67,5          | 0,0                              | 1,3  | 0,5                                     | 0,0                 | 0,7                         |
| 2010          | 938,2                     | 908,1             | 872,8                      | 858,4         | 0,0                              | 35,3   | 8,7                                     | 0,8                 | 11,8                        |
| 2009          | 942,9                     | 908,4             | 890,3                      | 874,6         | 0,0                              | 18,1   | 11,5                                    | 1,0                 | 12,5                        |

1 ohne die verwertete Sperrmüllmenge

Quelle: Berliner Stadtreinigungsbetriebe

2 einschließlich beseitigter Straßenreinigungsabfälle  
(99,9% der Straßenreinigungsabfälle werden verwertet)



**Verwendung bestimmter klimawirksamer Stoffe 2009  
 nach Wirtschaftsbereichen**

| WZ<br>2008 | Wirtschaftsbereich  | Unter-<br>nehmen | Verwendung     |                         |  |
|------------|---|------------------|----------------|-------------------------|--|
|            |   |                  | ins-<br>gesamt | als<br>Kälte-<br>mittel | als Treib-<br>und<br>sonstiges<br>Mittel |
|            |   | Anzahl           | kg/Jahr        |                         |  |
| 28         | Maschinenbau .....  | 10               | 3 817          | 3 817                   | -  |
| 43         | Vorbereitende Baustellenarbeiten,<br>Bauinstallation und sonstiges<br>Ausbaugewerbe ..... | 34               | 28 505         | 28 505                  | -  |
|            | darunter  |                  |                |                         |  |
| 43.22      | Gas-, Wasser-, Heizungs- sowie<br>Lüftungs- und Klimainstallation .....                   | 33               | 28 477         | 28 477                  | -  |
| 45         | Handel mit Kraftfahrzeugen;<br>Instandhaltung und Reparatur<br>von Kraftfahrzeugen .....  | 117              | 9 394          | 9 394                   | -  |
|            | darunter  |                  |                |                         |  |
| 45.1       | Handel mit Kraftwagen .....   | 61               | 6 166          | 6 166                   | -  |
| 45.2       | Instandhaltung und Reparatur<br>von Kraftwagen .....                                      | 53               | 3 130          | 3 130                   | -  |
|            | Übrige Wirtschaftsbereiche .....  | 8                | 35 356         | 35 356                  | -  |
|            | <b>Insgesamt</b>  | <b>172</b>       | <b>80 708</b>  | <b>80 708</b>           | <b>-</b>                                 |

09.12

→ Jahrbuch Brandenburg: 09.12

**Verwendung bestimmter klimawirksamer Stoffe 2009  
 nach Stoffgruppen und Stoffarten**

| Stoffgruppe<br>Ausgewählte Stoffart | Unter-<br>nehmen <sup>1</sup> | Verwendung     |                         |  |
|-------------------------------------|-------------------------------|----------------|-------------------------|--|
|                                     |                               | ins-<br>gesamt | als<br>Kälte-<br>mittel | als Treib-<br>und<br>sonstiges<br>Mittel |
|                                     | Anzahl                        | kg/Jahr        |                         |  |
| H-FKW zusammen .....                | 153                           | 44 527         | 44 527                  | -  |
| R 134a .....                        | 153                           | 44 527         | 44 527                  | -  |
| FKW und H-FKW .....                 | 153                           | 44 527         | 44 527                  | -  |
| Blends zusammen .....               | 54                            | 36 181         | 36 181                  | -  |
| darunter                            |                               |                |                         |  |
| R 404A .....                        | 36                            | 20 826         | 20 826                  | -  |
| R 407C .....                        | 35                            | 10 103         | 1 013                   | -  |
| R 410A .....                        | 28                            | 3 056          | 3 056                   | -  |
| R 413A .....                        | 3                             | 117            | 117                     | -  |
| R 417A .....                        | 3                             | 234            | 234                     | -  |
| R 507 .....                         | 5                             | 637            | 637                     | -  |
| <b>Insgesamt</b>                    | <b>172</b>                    | <b>80 708</b>  | <b>80 708</b>           | <b>-</b>                                 |

09.13

1 Mehrfachzählungen

→ Jahrbuch Brandenburg: 09.13

## Schadstoffimmissionen 2010 nach Monaten

09.14

| Monat                  | Höchstes Tagesmittel                                     |                 | Mittelwert   |  | Höchstes<br>8 h-Mittel                                   |
|------------------------|--|-----------------|--|--|--|
|                        | Schwefeldioxid   |                 | Feinstaub (PM10)   |  | Kohlenmonoxid  |
|                        | Innenstadt <sup>1</sup><br>und Haupt-<br>verkehrsstraßen | Wohn-<br>gebiet | Innenstadt <sup>1</sup><br>und Haupt-<br>verkehrsstraßen | übriges<br>Stadt-<br>gebiet <sup>2</sup> | Innenstadt <sup>1</sup><br>und Haupt-<br>verkehrsstraßen |
|                        | Mikrogramm je m <sup>3</sup>                             |                 |  |  | Milligramm<br>je m <sup>3</sup>                          |
| Januar.....            | 36   | 32              | 61   | 52                                       | 1,9  |
| Februar.....           | 26   | 27              | 44   | 36                                       | 1,6  |
| März.....              | 7  | 8               | 38   | 24                                       | 1,1  |
| April.....             | 8  | 5               | 31   | 24                                       | 1,1  |
| Mai.....               | 3  | 6               | 24   | 18                                       | 1,0  |
| Juni.....              | 4  | 3               | 25   | 19                                       | 1,0  |
| Juli.....              | 6  | 4               | 28   | 21                                       | 0,6  |
| August.....            | 3  | 6               | 24   | 17                                       | 1,1  |
| September              | 7  | 2               | 24   | 17                                       | 1,5  |
| Oktober.....           | 8  | 7               | 34   | 25                                       | 1,3  |
| November               | 6  | 5               | 25   | 17                                       | 1,3  |
| Dezember               | 24   | 22              | 36   | 30                                       | 1,3  |
| 2010                   | 36   | 32              | 33   | 25                                       | 1,9  |
| 2009                   | 17   | 13              | 31   | 24                                       | 2,7  |
| Grenzwert <sup>3</sup> | 125  |                 | 40   |  | 10   |

Schadstoffimmissionen 2010 nach Monaten

Noch:  
09.14

| Monat                  | Durchschnittl. Immissionen                               |  | Tage mit Überschreitung der Immissionswerte für Ozon |                                   |
|------------------------|--|--|--|-----------------------------------|
|                        | Stickstoffdioxid   |  | max. gemessener<br>8 h Mittelwert                    | max. gemessener<br>1 h Mittelwert |
|                        | Innenstadt <sup>1</sup><br>und Haupt-<br>verkehrsstraßen | übriges<br>Stadt-<br>gebiet <sup>2</sup> |  |                                   |
|                        |  |  | Mikrogramm je m <sup>3</sup>                         |                                   |
| Januar.....            | 60   | 30                                       | –  | –                                 |
| Februar.....           | 55   | 29                                       | –  | –                                 |
| März.....              | 56   | 26                                       | –  | –                                 |
| April.....             | 61   | 22                                       | 4  | –                                 |
| Mai.....               | 49   | 17                                       | –  | –                                 |
| Juni.....              | 48   | 16                                       | 6  | 1                                 |
| Juli.....              | 60   | 19                                       | 18   | 3                                 |
| August.....            | 59   | 19                                       | 2  | –                                 |
| September              | 59   | 22                                       | –  | –                                 |
| Oktober.....           | 52   | 26                                       | –  | –                                 |
| November               | 51   | 23                                       | –  | –                                 |
| Dezember               | 55   | 33                                       | –  | –                                 |
| 2010                   | 55   | 23                                       | 30   | 4                                 |
| 2009                   | 54   | 20                                       | 17   | –                                 |
| Grenzwert <sup>3</sup> | 40 <sup>6</sup>  |  | x  |                                   |

1 begrenzt durch den inneren S-Bahn-Autobahnring und den Straßenzug Seestraße/Osloer Straße

2 übriges Stadtgebiet = Wohngebiet + Stadtrand

3 Grenzwerte nach Verordnung über Immissionswerte für Schadstoffe in der Luft (22.BImSchV)

4 Langfristiges Ziel nach Verordnung zur Minderung von Sommersmog, Versauerung und Nährstoffeinträgen (33.BImSchV) (Achtstundenwert)

5 Schwellenwert zur Information der Bevölkerung nach Verordnung zur Minderung von Sommersmog, Versauerung und Nährstoffeinträgen (33.BImSchV) (Einstundenwert)

6 gültig ab 01.01.2010

Quelle: Senatsverwaltung für Gesundheit, Umwelt und Verbraucherschutz

**Öffentliche Wasserversorgung 2007  
und durchschnittliches Entgelt für  
die Trinkwasserversorgung privater Haushalte 2010**

09.15

| Merkmal   | Einheit              | Menge/Anzahl |
|---|----------------------|--------------|
| Wasserversorgungsunternehmen  | Anzahl               | 1            |
| Wassergewinnung und -bezug insgesamt  | 1 000 m <sup>3</sup> | 202 350      |
| davon   |                      |              |
| Eigengewinnung .....  | 1 000 m <sup>3</sup> | 202 269      |
| Fremdbezug .....  | 1 000 m <sup>3</sup> | 81           |
| davon   |                      |              |
| aus anderen Bundesländern .....   | 1 000 m <sup>3</sup> | 81           |
| aus dem Ausland .....   | 1 000 m <sup>3</sup> | –            |
| Wasserabgabe insgesamt .....  | 1 000 m <sup>3</sup> | 202 350      |
| darunter  |                      |              |
| an Letztverbraucher .....   | 1 000 m <sup>3</sup> | 189 350      |
| zur Weiterverteilung .....  | 1 000 m <sup>3</sup> | 3 330        |
| davon   |                      |              |
| an andere Bundesländer .....  | 1 000 m <sup>3</sup> | 3 330        |
| an das Ausland .....  | 1 000 m <sup>3</sup> | –            |
| Bevölkerung <sup>1</sup> .....  | 1 000                | 3 405,3      |
| Angeschlossene Einwohner <sup>2</sup> .....   | 1 000                | 3 398,5      |
| Anschlussgrad .....   | %                    | 99,8         |
| Wasserverbrauch der Haushalte<br>je Einwohner und Tag .....   | Liter                | 111,6        |
| Durchschnittliches Entgelt<br>für die Trinkwasserversorgung<br>privater Haushalte <sup>3</sup> 2010 |                      |              |
| Verbrauchsabhängiges Entgelt .....  | EUR/m <sup>3</sup>   | 2,17         |
| Haushaltsübliches verbrauchs-<br>unabhängiges Entgelt .....   | EUR/Monat            | 1,43         |

1 Stand: 30.06.2007

2 Bevölkerung am Ort der Hauptwohnung

3 Daten zum Stichtag 01.01. in Brutto

→ Jahrbuch Brandenburg: 09.14, 09.15

**Öffentliche Abwasserentsorgung 2007  
und durchschnittliches Entgelt für  
die Entsorgung von Abwasser aus privaten Haushalten 2010**

09.16

| Merkmal  | Einheit              | Menge   |
|--|----------------------|---------|
| Abwasserbehandlungsanlagen <sup>1</sup> .....  | Anzahl               | 1       |
| Angeschlossene Einwohner<br>(einschließlich anderer Bundesländer) <sup>2</sup> .....                       | 1 000                | 1 408,2 |
| Jahresabwassermenge insgesamt.....   | 1 000 m <sup>3</sup> | 81 743  |
| darunter   |                      |         |
| Schmutzwasser.....   | 1 000 m <sup>3</sup> | 68 352  |
| Behandeltes Abwasser mit biologischer Behandlung   | 1 000 m <sup>3</sup> | 81 743  |
| An die öffentliche Kanalisation<br>angeschlossene Einwohner <sup>3</sup> .....                             | 1 000                | 3 372,1 |
| Anschlussgrad.....   | %                    | 99,0    |
| Durchschnittliches Entgelt<br>für die Entsorgung von Abwasser<br>aus privaten Haushalten <sup>4</sup> 2010 |                      |         |
| Abwasserentgelt <sup>5</sup> .....   | EUR/m <sup>3</sup>   | 2,46    |
| Niederschlagswasserentgelt<br>je m <sup>2</sup> versiegelter<br>oder sonstiger Fläche.....                 | EUR/Jahr             | 1,90    |
| Grundgebühr.....   | EUR/Jahr             | 16,00   |

1 Abwasserbehandlungsanlage in Berlin

2 Stand: 30.06.2007

3 einschließlich Einwohner mit Anschluss im Land Brandenburg

4 Daten zum Stichtag 01.01.

5 bezogen auf den Frischwasserbezug

→ Jahrbuch Brandenburg: 09.16, 09.17

**Klärschlamm Entsorgung aus der biologischen  
Abwasserbehandlung 2007 bis 2009**

09.17

| Verwertung<br>Entsorgung   | 2007           | 2008   | 2009   |
|--|----------------|--------|--------|
|  | t Trockenmasse |        |        |
| Direkte Klärschlamm Entsorgung insgesamt.....  | 42 490         | 47 788 | 41 128 |
| davon  |                |        |        |
| Stoffliche Verwertung.....   | -              | -      | -      |
| Thermische Entsorgung.....   | 42 490         | 47 788 | 41 128 |
| Deponie.....   | -              | -      | -      |
| direkt entsorgter Klärschlamm, der in ein<br>anderes Bundesland verbracht wurde.....           | -              | -      | -      |
| direkt entsorgter Klärschlamm, der ins Ausland<br>verbracht wurde.....                         | -              | -      | -      |
| direkt entsorgter Klärschlamm, der von anderen<br>Abwasserbehandlungsanlagen bezogen wurde.... | 5 091          | 11 119 | 7 514  |
| Abgabe an andere Abwasserbehandlungsanlagen..  | -              | -      | -      |

→ Jahrbuch Brandenburg: 09.22

**Wasseraufkommen nichtöffentlicher Betriebe 2007  
nach Wirtschaftsbereichen**

09.18

| WZ<br>2003 | Wirtschaftsbereich  | Betriebe   | Wasser-<br>aufkommen<br>insgesamt <sup>1</sup> |
|------------|---|------------|--|
|            |   | Anzahl     | 1 000 m <sup>3</sup>                           |
| A          | Land- und Forstwirtschaft.....  | 3          | 230  |
| C          | Bergbau und Gewinnung von Steinen und Erden .....   | –          | –  |
| D          | Verarbeitendes Gewerbe .....  | 95         | 7 416  |
| 15         | Ernährungsgewerbe .....   | 32         | 3 102  |
| 16         | Tabakverarbeitung .....   | 2          | 366  |
| 17         | Textilgewerbe .....   | 2          | •  |
| 18         | Bekleidungsgerbe .....  | –          | –  |
| 19         | Ledergewerbe .....  | –          | –  |
| 20         | Holzgewerbe (ohne Herstellung von Möbeln) .....   | 1          | 18   |
| 21         | Papiergewerbe .....   | 2          | •  |
| 22         | Verlagsgerbe, Druckgerbe, Vervielfältigung<br>von bespielten Ton-, Bild- und Datenträgern .....                       | 5          | 141  |
| 23         | Kokerei, Mineralölverarbeitung, Herstellung<br>und Verarbeitung von Spalt- und Brutstoffen .....                      | –          | –  |
| 24         | Chemische Industrie .....   | 10         | 1 083  |
| 25         | Herstellung von Gummi- und Kunststoffwaren .....  | 5          | 562  |
| 26         | Glasgerbe, Keramik,<br>Verarbeitung von Steinen und Erden .....   | 6          | 63   |
| 27         | Metallerzeugung und -bearbeitung .....  | 4          | 229  |
| 28         | Herstellung von Metallerzeugnissen .....  | 6          | 416  |
| 29         | Maschinenbau .....  | 2          | •  |
| 30         | Herstellung von Büromaschinen, Datenverarbeitungs-<br>geräten und -einrichtungen .....                                | –          | –  |
| 31–33      | Herstellung von Elektronik, Feinmechanik und Optik....  | 10         | 576  |
| 34         | Herstellung von Kraftwagen und Kraftwagenteilen .....   | 2          | •  |
| 35         | Sonstiger Fahrzeugbau .....   | 4          | 189  |
| 36         | Herstellung von Möbeln, Schmuck, Musik-<br>instrumenten, Sportgeräten, Spielwaren und<br>sonstigen Erzeugnissen ..... | –          | –  |
| 37         | Recycling .....   | 2          | •  |
| E          | Energie- und Wasserversorgung .....   | 11         | 361 567  |
| G          | Handel; Instandhaltung und Reparatur<br>von Kraftfahrzeugen und Gebrauchsgütern .....                                 | 2          | •  |
| K          | Grundstücks- und Wohnungswesen .....  | 1          | •  |
| O          | Erbringung von sonstigen öffentlichen<br>und persönlichen Dienstleistungen .....                                      | 8          | 2 159  |
|            | <b>Insgesamt</b>  | <b>120</b> | <b>371 441</b>                                 |

1 Enthält Mehrfachzählungen, da der Fremdbezug von anderen Betrieben bereits bei diesen als Wassergewinnung erfasst wird.

→ Jahrbuch Brandenburg: 09.23

| Davon                |                                   |  |                  |               |   | WZ<br>2003 |
|----------------------|-----------------------------------|--|------------------|---------------|---|------------|
| Eigengewinnung       |                                   |  |                  | Fremdbezug    |   |            |
| zu-<br>sammen        | Grund-<br>und<br>Quell-<br>wasser | Fluss-, Seen- und<br>Talsperrenwasser<br>und angereicher-<br>tes Grundwasser | Ufer-<br>filtrat | zu-<br>sammen | darunter<br>aus dem<br>öffentlichen<br>Netz |            |
| 1 000 m <sup>3</sup> |                                   |  |                  |               |   |            |
| 230                  | 230                               | –  | –                | –             | –   | A          |
| –                    | –                                 | –  | –                | –             | –   | C          |
| 2 845                | 2 681                             | 164  | –                | 4 570         | •   | D          |
| 1 583                | •                                 | •  | –                | 1 518         | 1 518                                       | 15         |
| 86                   | 86                                | –  | –                | 280           | 280   | 16         |
| •                    | •                                 | –  | –                | •             | •   | 17         |
| –                    | –                                 | –  | –                | –             | –   | 18         |
| –                    | –                                 | –  | –                | –             | –   | 19         |
| –                    | –                                 | –  | –                | 18            | 18  | 20         |
| 179                  | 179                               | –  | –                | •             | •   | 21         |
| –                    | –                                 | –  | –                | 141           | 141   | 22         |
| –                    | –                                 | –  | –                | –             | –   | 23         |
| 191                  | 191                               | –  | –                | 892           | 892   | 24         |
| 370                  | 370                               | –  | –                | 192           | 192   | 25         |
| 43                   | 43                                | –  | –                | 20            | 20  | 26         |
| •                    | •                                 | –  | –                | •             | •   | 27         |
| •                    | •                                 | –  | –                | •             | •   | 28         |
| •                    | •                                 | –  | –                | •             | •   | 29         |
| –                    | –                                 | –  | –                | –             | –   | 30         |
| •                    | •                                 | –  | –                | •             | •   | 31–33      |
| •                    | •                                 | –  | –                | •             | •   | 34         |
| 16                   | 16                                | –  | –                | 173           | 173   | 35         |
| –                    | –                                 | –  | –                | –             | –   | 36         |
| •                    | –                                 | •  | –                | •             | •   | 37         |
| 360 951              | 96                                | 360 856  | –                | 616           | •   | E          |
| –                    | –                                 | –  | –                | •             | •   | G          |
| •                    | •                                 | –  | –                | •             | •   | K          |
| •                    | •                                 | –  | –                | •             | •   | O          |
| 365 142              | 4 122                             | 361 020  | –                | 6 299         | 6 287                                       |            |

## Wasserverwendung nichtöffentlicher Betriebe 2007 nach Wirtschaftsbereichen

09.19

| WZ<br>2003           | Wirtschaftsbereich  | Im Betrieb<br>eingesetzte<br>Wasser-<br>menge<br>insgesamt | Davon eingesetzt für |                      |                            |
|----------------------|---|--|----------------------|----------------------|----------------------------|
|                      |   |  | Einfach-<br>nutzung  | Mehrfach-<br>nutzung | Kreis-<br>lauf-<br>nutzung |
| 1 000 m <sup>3</sup> |   |  |                      |                      |                            |
| A                    | Land- und Forstwirtschaft .....   | 230  | •                    | •                    | –                          |
| C                    | Bergbau und Gewinnung von Steinen und Erden .....   | –  | –                    | –                    | –                          |
| D                    | Verarbeitendes Gewerbe .....  | 7 143  | 4 764                | 323                  | 2 056                      |
| 15                   | Ernährungsgewerbe .....   | 2 874  | 1 925                | •                    | •                          |
| 16                   | Tabakverarbeitung .....   | 366  | 237                  | –                    | 129                        |
| 17                   | Textilgewerbe .....   | •  | •                    | –                    | •                          |
| 18                   | Bekleidungs-gewerbe .....   | –  | –                    | –                    | –                          |
| 19                   | Ledergewerbe .....  | –  | –                    | –                    | –                          |
| 20                   | Holzgewerbe (ohne Herstellung von Möbeln) .....   | 18   | 18                   | –                    | –                          |
| 21                   | Papiergewerbe .....   | •  | •                    | –                    | •                          |
| 22                   | Verlags-gewerbe, Druck-gewerbe, Vervielfältigung<br>von bespielten Ton-, Bild- und Datenträgern .....                 | •  | 129                  | –                    | •                          |
| 23                   | Kokerei, Mineralölverarbeitung, Herstellung<br>und Verarbeitung von Spalt- und Brutstoffen .....                      | –  | –                    | –                    | –                          |
| 24                   | Chemische Industrie .....   | 1 083  | 787                  | 0                    | 296                        |
| 25                   | Herstellung von Gummi- und Kunststoffwaren .....  | 551  | 106                  | 100                  | 345                        |
| 26                   | Glas-gewerbe, Keramik,<br>Verarbeitung von Steinen und Erden .....  | 63   | 63                   | –                    | –                          |
| 27                   | Metallerzeugung und -bearbeitung .....  | •  | 97                   | •                    | 121                        |
| 28                   | Herstellung von Metallerzeugnissen .....  | 416  | 380                  | •                    | •                          |
| 29                   | Maschinenbau .....  | •  | •                    | •                    | •                          |
| 30                   | Herstellung von Büromaschinen, Datenverarbeitungs-<br>geräten und -einrichtungen .....                                | –  | –                    | –                    | –                          |
| 31–33                | Herstellung von Elektronik, Feinmechanik und Optik .....  | 561  | 478                  | •                    | •                          |
| 34                   | Herstellung von Kraftwagen und Kraftwagenteilen .....   | •  | •                    | •                    | •                          |
| 35                   | Sonstiger Fahrzeugbau .....   | 189  | 175                  | –                    | 15                         |
| 36                   | Herstellung von Möbeln, Schmuck, Musik-<br>instrumenten, Sportgeräten, Spielwaren und<br>sonstigen Erzeugnissen ..... | –  | –                    | –                    | –                          |
| 37                   | Recycling .....   | •  | •                    | •                    | •                          |
| E                    | Energie- und Wasserversorgung .....   | 361 563  | 218 720              | 135 980              | 6 863                      |
| G                    | Handel; Instandhaltung und Reparatur<br>von Kraftfahrzeugen und Gebrauchsgütern .....                                 | •  | •                    | •                    | –                          |
| K                    | Grundstücks- und Wohnungswesen .....  | •  | •                    | –                    | –                          |
| O                    | Erbringung von sonstigen öffentlichen<br>und persönlichen Dienstleistungen .....                                      | 1 552  | 701                  | 50                   | 801                        |
| Insgesamt            |   | 370 559  | 224 441              | 136 397              | 9 721                      |

→ Jahrbuch Brandenburg: 09.25



| für Beleg-<br>schafts-<br>zwecke | Davon genutzt                             |                |   |  | Darunter<br>bei der<br>Nutzung<br>verdunstetes<br>Wasser | An Dritte<br>abgegebenes<br>sowie<br>ungenutzt<br>abgeleitetes<br>Wasser | WZ<br>2003 |
|----------------------------------|---|----------------|---|--|--|--|------------|
|                                  | zur<br>Beregnung<br>oder Be-<br>wässerung | zur<br>Kühlung | als in die<br>Produkte<br>eingehendes<br>Wasser | für<br>produktions-<br>spezifische<br>und sonstige<br>Zwecke |  |  |            |
| 1 000 m <sup>3</sup>             |   |                |   |  |  |  |            |
| -                                | •   | -              | -   | •  | -  | -  | A          |
| -                                | -   | -              | -   | -  | -  | -  | C          |
| 1 130                            | 113                                       | 1 762          | 767   | 3 371  | 821  | 272  | D          |
| 341                              | 17  | 406            | 509   | 1 601  | 163  | 227  | 15         |
| 32                               | 3   | 117            | 35  | 179  | 86   | 1  | 16         |
| •                                | -   | •              | -   | •  | •  | -  | 17         |
| -                                | -   | -              | -   | -  | -  | -  | 18         |
| -                                | -   | -              | -   | -  | -  | -  | 19         |
| 2                                | -   | 2              | 12  | 3  | -  | -  | 20         |
| •                                | -   | •              | -   | •  | •  | •  | 21         |
| 69                               | •   | 34             | •   | 28   | •  | •  | 22         |
| -                                | -   | -              | -   | -  | -  | -  | 23         |
| 176                              | 7   | 308            | 50  | 540  | 218  | 0  | 24         |
| 46                               | -   | 492            | 4   | 9  | 60   | 10   | 25         |
| •                                | -   | -              | 55  | •  | -  | -  | 26         |
| 27                               | •   | 172            | -   | •  | 54   | •  | 27         |
| 39                               | 6   | 64             | 25  | 281  | 63   | -  | 28         |
| •                                | •   | •              | -   | •  | •  | -  | 29         |
| -                                | -   | -              | -   | -  | -  | -  | 30         |
| 230                              | 56  | 70             | 35  | 169  | 5  | 15   | 31-33      |
| •                                | •   | •              | •   | •  | •  | -  | 34         |
| 58                               | 0   | 13             | 28  | 90   | 13   | -  | 35         |
| -                                | -   | -              | -   | -  | -  | -  | 36         |
| •                                | •   | -              | •   | •  | •  | -  | 37         |
| 120                              | 7   | 356 307        | 1 263   | 3 866  | 9 731  | 4  | E          |
| •                                | •   | -              | -   | •  | -  | -  | G          |
| •                                | •   | -              | -   | -  | -  | -  | K          |
| 215                              | 125                                       | -              | 7   | 1 204  | 136  | 606  | O          |
| 1 487                            | 459                                       | 358 069        | 2 037   | 8 507  | 10 688   | 883  |            |

## Abwasserableitung nichtöffentlicher Betriebe 2007 nach Wirtschaftsbereichen

09.20

| WZ<br>2003 | Wirtschaftsbereich  | Ein- und weitergeleitete<br>Abwassermenge |                             | Davon                                      |                             |
|------------|---|---|-----------------------------|--|-----------------------------|
|            |   | ins-<br>gesamt                            | darunter<br>Kühl-<br>wasser | in die<br>öffentliche<br>Kanali-<br>sation | darunter<br>Kühl-<br>wasser |
|            |   |   |                             |  |                             |
| A          | Land- und Forstwirtschaft .....   | -   | -                           | -  | -                           |
| C          | Bergbau und Gewinnung von Steinen und Erden .....   | -   | -                           | -  | -                           |
| D          | Verarbeitendes Gewerbe .....  | 5 402                                     | 1 141                       | 3 968                                      | 592                         |
| 15         | Ernährungsgewerbe .....   | 2 203                                     | 358                         | 1 862                                      | •                           |
| 16         | Tabakverarbeitung .....   | 206                                       | 42                          | 140  | 42                          |
| 17         | Textilgewerbe .....   | •   | 31                          | •  | -                           |
| 18         | Bekleidungs-gewerbe .....   | -   | -                           | -  | -                           |
| 19         | Ledergewerbe .....  | -   | -                           | -  | -                           |
| 20         | Holzgewerbe (ohne Herstellung von Möbeln) .....   | 3   | 2                           | 3  | 2                           |
| 21         | Papiergewerbe .....   | •   | •                           | •  | •                           |
| 22         | Verlags-gewerbe, Druck-gewerbe, Vervielfältigung<br>von bespielten Ton-, Bild- und Datenträgern .....                 | 110                                       | 23                          | 97   | 23                          |
| 23         | Kokerei, Mineralölverarbeitung, Herstellung<br>und Verarbeitung von Spalt- und Brutstoffen .....                      | -   | -                           | -  | -                           |
| 24         | Chemische Industrie .....   | 762                                       | 60                          | 645  | 57                          |
| 25         | Herstellung von Gummi- und Kunststoffwaren .....  | 487                                       | •                           | 64   | •                           |
| 26         | Glas-gewerbe, Keramik,<br>Verarbeitung von Steinen und Erden .....  | 7   | -                           | 7  | -                           |
| 27         | Metallerzeugung und -bearbeitung .....  | 124                                       | 75                          | 77   | •                           |
| 28         | Herstellung von Metallerzeugnissen .....  | 369                                       | •                           | 175  | •                           |
| 29         | Maschinenbau .....  | •   | •                           | •  | •                           |
| 30         | Herstellung von Büromaschinen, Datenverarbeitungs-<br>geräten und -einrichtungen .....                                | -   | -                           | -  | -                           |
| 31-33      | Herstellung von Elektronik, Feinmechanik und Optik .....  | 457                                       | 63                          | 379  | 63                          |
| 34         | Herstellung von Kraftwagen und Kraftwagenteilen .....   | •   | •                           | •  | •                           |
| 35         | Sonstiger Fahrzeugbau .....   | 176                                       | 1                           | 148  | 1                           |
| 36         | Herstellung von Möbeln, Schmuck, Musik-<br>instrumenten, Sportgeräten, Spielwaren und<br>sonstigen Erzeugnissen ..... | -   | -                           | -  | -                           |
| 37         | Recycling .....   | •   | -                           | •  | -                           |
| E          | Energie- und Wasserversorgung .....   | 344 991                                   | 343 503                     | 243  | 17                          |
| G          | Handel; Instandhaltung und Reparatur<br>von Kraftfahrzeugen und Gebrauchsgütern .....                                 | •   | -                           | •  | -                           |
| K          | Grundstücks- und Wohnungswesen .....  | •   | -                           | •  | -                           |
| O          | Erbringung von sonstigen öffentlichen<br>und persönlichen Dienstleistungen .....                                      | 1 227                                     | -                           | 1 176                                      | -                           |
|            | Insgesamt   | 351 682                                   | 344 644                     | 5 449                                      | 608                         |

→ Jahrbuch Brandenburg: 09.26

| Davon   |                             |  |                             |                          |                             | WZ<br>2003 |
|---|-----------------------------|--|-----------------------------|--------------------------|-----------------------------|------------|
| in ein<br>Oberflächen-<br>gewässer<br>oder in den<br>Untergrund | darunter<br>Kühl-<br>wasser | in<br>betriebseigene<br>Abwasser-<br>behandlungs-<br>anlagen | darunter<br>Kühl-<br>wasser | an<br>andere<br>Betriebe | darunter<br>Kühl-<br>wasser |            |
| 1 000 m <sup>3</sup>  |                             |  |                             |                          |                             |            |
| -   | -                           | -  | -                           | -                        | -                           | A          |
| -   | -                           | -  | -                           | -                        | -                           | C          |
| 453   | 452                         | 943  | 66                          | 38                       | 31                          | D          |
| •   | •                           | •  | -                           | -                        | -                           | 15         |
| -   | -                           | 66   | -                           | -                        | -                           | 16         |
| -   | -                           | 57   | -                           | 38                       | 31                          | 17         |
| -   | -                           | -  | -                           | -                        | -                           | 18         |
| -   | -                           | -  | -                           | -                        | -                           | 19         |
| -   | -                           | -  | -                           | -                        | -                           | 20         |
| -   | -                           | -  | -                           | -                        | -                           | 21         |
| -   | -                           | 12   | -                           | -                        | -                           | 22         |
| -   | -                           | -  | -                           | -                        | -                           | 23         |
| -   | -                           | 116  | 3                           | -                        | -                           | 24         |
| 359   | 359                         | 64   | 64                          | -                        | -                           | 25         |
| -   | -                           | -  | -                           | -                        | -                           | 26         |
| •   | •                           | •  | -                           | -                        | -                           | 27         |
| 2   | 1                           | 192  | -                           | -                        | -                           | 28         |
| -   | -                           | 5  | -                           | -                        | -                           | 29         |
| -   | -                           | -  | -                           | -                        | -                           | 30         |
| -   | -                           | 78   | -                           | -                        | -                           | 31-33      |
| -   | -                           | •  | -                           | -                        | -                           | 34         |
| -   | -                           | 29   | -                           | -                        | -                           | 35         |
| -   | -                           | -  | -                           | -                        | -                           | 36         |
| -   | -                           | •  | -                           | -                        | -                           | 37         |
| 344 207   | 343 486                     | 411  | -                           | 131                      | -                           | E          |
| -   | -                           | -  | -                           | -                        | -                           | G          |
| -   | -                           | -  | -                           | -                        | -                           | K          |
| 50  | -                           | 1  | -                           | -                        | -                           | O          |
| 344 709   | 343 939                     | 1 355  | 66                          | 169                      | 31                          |            |

**Unfälle beim Umgang mit und bei der  
Beförderung von wassergefährdenden  
Stoffen 1991 bis 2009**

09.21

| Jahr   | Unfälle | Frei-<br>gesetztes<br>Volumen | Wieder-<br>gewonnenes<br>Volumen | Wieder-<br>gewinnungs-<br>quote |
|--|---------|-------------------------------|----------------------------------|---------------------------------|
|  |         | m <sup>3</sup>                |                                  | %                               |
| Unfälle beim Umgang <sup>1</sup><br>mit wassergefährdenden Stoffen |         |                               |                                  |                                 |
| 1991 ...   | 20      | 4,1                           | 3,7                              | 90,2                            |
| 1992 ...   | 17      | 11,9                          | 10,7                             | 89,9                            |
| 1993 ...   | 21      | 21,6                          | 21,5                             | 99,5                            |
| 1994 ...   | 27      | 11,3                          | 11,3                             | 100,0                           |
| 1995 ...   | 14      | 13,7                          | 13,6                             | 99,3                            |
| 1996 ...   | 40      | 31,7                          | 31,7                             | 100,0                           |
| 1997 ...   | 43      | 18,1                          | 16,3                             | 90,1                            |
| 1998 ...   | 25      | 12,8                          | 8,8                              | 68,8                            |
| 1999 ...   | 31      | 39,0                          | 33,8                             | 86,7                            |
| 2000 ...   | 13      | 2,6                           | 1,4                              | 53,8                            |
| 2001 ...   | 16      | 9,2                           | 2,2                              | 23,9                            |
| 2002 ...   | 16      | 6,8                           | 3,0                              | 44,1                            |
| 2003 ...   | 30      | 10,2                          | 7,9                              | 77,5                            |
| 2004 ...   | 10      | 4,4                           | 3,0                              | 68,2                            |
| 2005 ...   | 5       | 0,9                           | 0,8                              | 88,9                            |
| 2006 ...   | 8       | 1,1                           | 0,4                              | 36,4                            |
| 2007 ...   | 11      | 1,9                           | 0,7                              | 36,8                            |
| 2008 ...   | 5       | 13,8                          | 0,3                              | 2,2                             |
| 2009 ...   | 10      | 22,5                          | 9,2                              | 40,9                            |

| Unfälle bei der Beförderung <sup>2</sup><br>von wassergefährdenden Stoffen |    |      |      |       |
|--|----|------|------|-------|
| 1991 ...   | 9  | 51,5 | 51,5 | 100,0 |
| 1992 ...   | 7  | 6,6  | 4,6  | 69,7  |
| 1993 ...   | 5  | 10,3 | 10,3 | 100,0 |
| 1994 ...   | 5  | 0,5  | 0,5  | 100,0 |
| 1995 ...   | 4  | 0,6  | 0,5  | 83,3  |
| 1996 ...   | 9  | 1,2  | 1,2  | 100,0 |
| 1997 ...   | 15 | 17,9 | 16,8 | 93,9  |
| 1998 ...   | 7  | 1,6  | –    | –     |
| 1999 ...   | 9  | 0,5  | 0,2  | 40,0  |
| 2000 ...   | 20 | 19,5 | 10,1 | 51,8  |
| 2001 ...   | 13 | 3,3  | 0,2  | 6,1   |
| 2002 ...   | 23 | 4,0  | –    | –     |
| 2003 ...   | 5  | 0,8  | 0,4  | 50,0  |
| 2004 ...   | 9  | 1,4  | 1,1  | 78,6  |
| 2005 ...   | 3  | 0,2  | –    | –     |
| 2006 ...   | 5  | 0,3  | 0,1  | 33,3  |
| 2007 ...   | 2  | 0,4  | 0,1  | 25,0  |
| 2008 ...   | 4  | 3,5  | 0,3  | 8,6   |
| 2009 ...   | –  | –    | –    | –     |

<sup>1</sup> bis zum Jahr 1995 Unfälle bei der Lagerung<sup>2</sup> bis zum Jahr 1995 Unfälle beim Transport

→ Jahrbuch Brandenburg: 09.27

**Grundwasserstände 2003 bis 2010 nach ausgewählten Beobachtungsstellen**

| Lage der Messrohre                                       | Mittlere Grundwasserstände in m über NHN <sup>1</sup> |       |       |       |       |       |       |       |
|--|---|-------|-------|-------|-------|-------|-------|-------|
|  | 2003  | 2004  | 2005  | 2006  | 2007  | 2008  | 2009  | 2010  |
| <b>Mitte</b>   |   |       |       |       |       |       |       |       |
| Niederlagstraße (Friedrichs-<br>wederische Kirche) ..... | 31,00   | 30,95 | 30,99 | 30,94 | 30,78 | 30,96 | 30,93 | 31,00 |
| Großer Stern .....                                       | 30,79   | 30,81 | 30,83 | 30,83 | 30,88 | 30,88 | 30,85 | 30,85 |
| Müllerstraße/Seestraße .....                             | 31,91   | 31,83 | 31,87 | 31,91 | 31,96 | 32,08 | 31,90 | 31,95 |
| Ramlerstraße 1-2 .....                                   | 41,57   | 41,54 | -     | -     | -     | -     | -     | -     |
| <b>Friedrichshain-Kreuzberg</b>                          |   |       |       |       |       |       |       |       |
| Kleine Andreasstraße 2 .....                             | 32,42   | 32,46 | 32,30 | 32,09 | 32,35 | 32,35 | 32,33 | 32,29 |
| Mehringplatz 15 .....                                    | 31,81   | 31,87 | 31,88 | 31,86 | 31,88 | 31,90 | 31,87 | 31,88 |
| Oranienplatz .....                                       | 31,89   | 31,90 | 31,89 | 31,84 | 31,92 | 31,94 | 31,89 | 31,90 |
| <b>Pankow</b>  |   |       |       |       |       |       |       |       |
| Anton-Saefkow-Straße 52 .....                            | 36,35   | 36,16 | 36,12 | 36,00 | 36,14 | 36,40 | 36,26 | 36,29 |
| Schule Langhansstraße .....                              | 40,10   | 39,67 | 39,52 | 39,71 | 39,83 | 40,05 | 40,11 | 40,14 |
| Tschaikowskistraße 14 .....                              | 40,65   | 40,67 | 40,69 | 40,71 | 40,90 | 40,90 | 40,80 | 41,00 |
| <b>Charlottenburg-Wilmersdorf</b>                        |   |       |       |       |       |       |       |       |
| Leibnitzstraße 54 .....                                  | 31,31   | 31,13 | 31,20 | 31,17 | 31,31 | 31,41 | 31,37 | 31,41 |
| Brahestraße 12 .....                                     | 30,61   | 30,62 | 30,64 | 30,63 | 30,68 | 30,67 | 30,64 | 30,67 |
| Trabener Straße 57 .....                                 | 30,97   | 30,76 | 30,67 | 30,69 | 30,93 | 31,11 | 31,12 | 31,13 |
| <b>Spandau</b>   |   |       |       |       |       |       |       |       |
| Bötzowbahn (am Friedhof) <sup>2</sup> ...                | 28,09   | 28,33 | 28,02 | 28,08 | 28,49 | 28,39 | 28,07 | 27,94 |
| Askaniering/<br>Fehrbelliner Tor <sup>2</sup> .....      | 30,00   | 29,99 | 29,99 | 29,94 | 30,11 | 30,39 | 29,92 | 29,93 |
| <b>Steglitz-Zehlendorf</b>                               |   |       |       |       |       |       |       |       |
| Spechtstraße 1 .....                                     | 32,64   | 32,54 | 32,40 | 32,45 | 32,46 | 32,70 | 32,78 | 32,72 |
| Am Großen Wannsee 8 .....                                | 29,54   | 29,49 | 29,51 | 29,51 | 29,65 | 29,78 | 29,61 | 29,61 |
| Charlottenstraße 26 .....                                | 34,87   | 34,60 | 34,55 | 34,55 | 34,63 | 34,88 | 34,74 | 34,79 |
| Goerzallee 94 .....                                      | 34,49   | 34,29 | 34,25 | 34,26 | 34,32 | 34,52 | 34,42 | 34,45 |
| <b>Tempelhof-Schöneberg</b>                              |   |       |       |       |       |       |       |       |
| Ebersstraße 31 .....                                     | 32,82   | 32,72 | 32,67 | 32,68 | 32,76 | 32,88 | 32,81 | 32,85 |
| Marienfelder Allee 85 .....                              | 36,78   | 36,31 | 36,24 | 36,28 | 36,37 | 36,74 | 36,52 | 36,63 |
| Wittelsbacherstraße 76 .....                             | 39,10   | 38,58 | 38,42 | 38,51 | 38,47 | 38,82 | 38,58 | 38,73 |
| <b>Neukölln</b>  |   |       |       |       |       |       |       |       |
| Dammweg (Pumpwerk) .....                                 | 32,20   | 32,23 | 32,25 | 32,21 | 32,29 | 32,25 | 32,26 | 32,26 |
| Köpenicker Straße 25 .....                               | 32,53   | 32,73 | 32,71 | 32,72 | 32,73 | 32,76 | 32,72 | 32,77 |
| <b>Treptow-Köpenick</b>                                  |   |       |       |       |       |       |       |       |
| Plänterwald / Dammweg .....                              | 32,26   | 32,28 | 32,31 | 32,26 | 32,34 | 32,33 | 32,32 | 32,28 |
| ca. 600 m östlich v. Friedhof ...                        | 32,44   | 32,36 | 32,32 | 32,32 | 32,34 | 32,45 | 32,38 | 32,42 |
| <b>Marzahn-Hellersdorf</b>                               |   |       |       |       |       |       |       |       |
| Verlängerung Irmfriedstraße ..                           | 43,06   | 42,68 | 42,83 | 42,78 | 43,01 | 43,42 | 43,15 | 43,28 |
| Immortellenweg 42 .....                                  | 36,48   | 36,22 | 36,13 | 36,12 | 36,36 | 36,61 | 36,39 | 36,54 |
| <b>Lichtenberg</b>                                       |   |       |       |       |       |       |       |       |
| Alt-Friedrichsfelde 112 .....                            | 35,99   | 35,78 | 35,80 | 35,80 | 35,88 | 36,23 | 36,15 | 36,09 |
| Oberseestraße/Gertrudstraße                              | 40,77   | 40,50 | -     | -     | -     | -     | -     | -     |
| Orankeweg Parzelle 28 .....                              | -   | -     | 39,45 | 39,34 | 39,43 | 39,89 | 39,75 | 39,84 |
| <b>Reinickendorf</b>                                     |   |       |       |       |       |       |       |       |
| Lindauer Allee 23/25 .....                               | 39,93   | 39,84 | 39,86 | 39,88 | 40,10 | 40,13 | 39,90 | 40,02 |
| Rosentreterpromenade .....                               | 37,84   | 37,52 | 37,74 | 37,80 | 38,04 | 38,28 | 37,69 | 37,80 |

<sup>1</sup> NHN – Normalhöhennull (siehe Vorbemerkungen)

<sup>2</sup> abgesenkt durch Wasserwerk Spandau

Quelle: Senatsverwaltung für Gesundheit,  
Umwelt und Verbraucherschutz

09.22

### Umweltschutzinvestitionen der Unternehmen und Betriebe des Produzierenden Gewerbes<sup>1</sup> 2008 nach Wirtschaftsbereichen und Hauptgruppen

09.23

| WZ<br>2008 | Wirtschaftsbereich<br>Hauptgruppe  | Unternehmen/Betriebe am 31.12. |                           |   | Investitionen<br>insgesamt |        |
|------------|--|--------------------------------|---------------------------|---|----------------------------|--------|
|            |  | ins-<br>gesamt                 | mit<br>Investi-<br>tionen | mit<br>Umwelt-<br>schutz-<br>investi-<br>tionen |                            |        |
|            |  |                                |                           |   |                            | Anzahl |
|            |  |                                |                           |   | 1 000 EUR                  |        |
|            |  |                                | Unternehmen               |   |                            |        |
|            | Insgesamt.....   | 595                            | 546                       | 69  | 1 201 929                  |        |
|            |  |                                | Wirtschaftsbereich        |   |                            |        |
| B          | Bergbau und Gewinnung<br>von Steinen und Erden.....  | –                              | –                         | –   | –                          |        |
| C          | Verarbeitendes Gewerbe.....  | 536                            | 496                       | 54  | 671 283                    |        |
| D          | Energieversorgung.....   | 12                             | 12                        | 4   | 201 209                    |        |
| E          | Wasserversorgung, Abwasser- und<br>Abfallentsorgung, Beseitigung von<br>Umweltverschmutzungen..... | 47                             | 38                        | 11  | 329 437                    |        |
|            |  |                                | Hauptgruppe               |   |                            |        |
| A          | Vorleistungsgüterproduzenten.....  | 189                            | 173                       | 21  | 168 969                    |        |
| B          | Investitionsgüterproduzenten.....  | 171                            | 165                       | 13  | 143 826                    |        |
| GG         | Gebrauchsgüterproduzenten.....   | 16                             | 15                        | 3   | 13 839                     |        |
| VG         | Verbrauchsgüterproduzenten.....  | 160                            | 143                       | 17  | 344 649                    |        |
| EW         | Energie und Wasser.....  | 13                             | 13                        | 5   | 470 440                    |        |
|            |  |                                | Betriebe                  |   |                            |        |
|            | Insgesamt.....   | 756                            | 663                       | 79  | 1 366 899                  |        |
|            |  |                                | Wirtschaftsbereich        |   |                            |        |
| B          | Bergbau und Gewinnung<br>von Steinen und Erden.....  | 1                              | 1                         | –   | 171                        |        |
| C          | Verarbeitendes Gewerbe.....  | 671                            | 599                       | 67  | 826 859                    |        |
| D          | Energieversorgung.....   | 19                             | 16                        | 4   | 224 827                    |        |
| E          | Wasserversorgung, Abwasser- und<br>Abfallentsorgung, Beseitigung von<br>Umweltverschmutzungen..... | 65                             | 47                        | 8   | 315 042                    |        |
|            |  |                                | Hauptgruppe               |   |                            |        |
| A          | Vorleistungsgüterproduzenten.....  | 228                            | 205                       | 24  | 270 723                    |        |
| B          | Investitionsgüterproduzenten.....  | 230                            | 205                       | 18  | 265 836                    |        |
| GG         | Gebrauchsgüterproduzenten.....   | 18                             | 17                        | 4   | 70 819                     |        |
| VG         | Verbrauchsgüterproduzenten.....  | 196                            | 173                       | 21  | 219 652                    |        |
| EW         | Energie und Wasser.....  | 21                             | 18                        | 5   | 476 572                    |        |

1 ohne Baugewerbe

→ Jahrbuch Brandenburg: 09.30

| Investitionen für den Umweltschutz |                       |                     |                          |                           |   |                     |                  |  |            |
|------------------------------------|-----------------------|---------------------|--------------------------|---------------------------|---|---------------------|------------------|--|------------|
| zu-<br>sammen                      | davon für             |                     |                          |                           |   |                     |                  | Anteil der<br>Umwelt-<br>schutz-<br>investitionen<br>an den Gesamt-<br>investitionen | WZ<br>2008 |
|                                    | Abfall-<br>wirtschaft | Gewässer-<br>schutz | Lärm-<br>bekämp-<br>fung | Luft-<br>rein-<br>haltung | Natur-<br>schutz<br>und Land-<br>schafts-<br>pflege | Boden-<br>sanierung | Klima-<br>schutz |  |            |
| 1 000 EUR                          |                       |                     |                          |                           |   |                     |                  | %  |            |
| Unternehmen                        |                       |                     |                          |                           |   |                     |                  |  |            |
| 131 810                            | 37 124                | 13 661              | 597                      | 4 793                     | 932   | 2 043               | 72 662           | 11   |            |
| Wirtschaftsbereich                 |                       |                     |                          |                           |   |                     |                  |  |            |
| –                                  | –                     | –                   | –                        | –                         | –   | –                   | –                | –  | B          |
| 14 814                             | 161                   | 2 508               | 597                      | 4 448                     | 52  | 379                 | 6 670            | 2  | C          |
| 62 544                             | –                     | –                   | –                        | 2                         | 80  | –                   | 62 462           | 31   | D          |
| 54 453                             | 36 963                | 11 153              | –                        | 344                       | 800   | 1 664               | 3 530            | 17   | E          |
| Hauptgruppe                        |                       |                     |                          |                           |   |                     |                  |  |            |
| 3 035                              | 20                    | 506                 | 371                      | 947                       | 3   | –                   | 1 188            | 2  | A          |
| 1 726                              | 51                    | 193                 | 117                      | 345                       | 12  | 70                  | 937              | 1  | B          |
| 26                                 | 8                     | –                   | 4                        | 5                         | 10  | –                   | –                | –  | GG         |
| 10 028                             | 82                    | 1 809               | 105                      | 3 151                     | 27  | 309                 | 4 544            | 3  | VG         |
| 80 205                             | 2 852                 | 10 926              | –                        | 292                       | 880   | 1 664               | 63 591           | 17   | EW         |
| Betriebe                           |                       |                     |                          |                           |   |                     |                  |  |            |
| 111 272                            | 32 948                | 2 415               | 507                      | 3 973                     | 718   | 457                 | 70 255           | 8  |            |
| Wirtschaftsbereich                 |                       |                     |                          |                           |   |                     |                  |  |            |
| –                                  | –                     | –                   | –                        | –                         | –   | –                   | –                | –  | B          |
| 12 686                             | 801                   | 1 577               | 507                      | 3 896                     | 57  | 457                 | 5 391            | 2  | C          |
| 62 544                             | –                     | –                   | –                        | 2                         | 80  | –                   | 62 462           | 28   | D          |
| 36 043                             | 32 147                | 838                 | –                        | 75                        | 581   | –                   | 2 401            | 11   | E          |
| Hauptgruppe                        |                       |                     |                          |                           |   |                     |                  |  |            |
| 3 736                              | 654                   | 552                 | 364                      | 832                       | 25  | 103                 | 1 207            | 1  | A          |
| 1 602                              | 52                    | 547                 | 117                      | 105                       | 12  | 40                  | 729              | 1  | B          |
| 336                                | 14                    | 74                  | 4                        | 30                        | 20  | 45                  | 150              | –  | GG         |
| 7 012                              | 82                    | 404                 | 21                       | 2 930                     | –   | 269                 | 3 306            | 3  | VG         |
| 63 771                             | –                     | 611                 | –                        | 37                        | 631   | –                   | 62 462           | 13   | EW         |

**Umsatz mit Waren, Bau- und Dienstleistungen  
ausschließlich für den Umweltschutz 2007 bis 2009**

09.24

| Wirtschaftsbereich  | Einheiten mit<br>Waren,<br>Bau- und<br>Dienst-<br>leistungen | Umsatz <sup>1</sup><br>insgesamt | Teil Waren                                    |                        |
|---|--|----------------------------------|---|------------------------|
|   |  |                                  | Betriebe<br>mit Her-<br>stellung<br>von Waren | Umsatz<br>mit<br>Waren |
|   | Anzahl   | 1 000 EUR                        | Anzahl  | 1 000 EUR              |
| 2007  |  |                                  |   |                        |
| Produzierendes Gewerbe<br>(einschließlich Energie- und<br>Wasserversorgung und Baugewerbe) .. | 29   | 205 062                          | 12  | 71 206                 |
| Dienstleistungen .....  | 42   | ...                              | 1   | 521                    |
| Sonstige Wirtschaftsbereiche .....  | 1  | ...                              | -   | -                      |
| Insgesamt   | 72   | ...                              | 13  | 71 727                 |
| 2008  |  |                                  |   |                        |
| Produzierendes Gewerbe<br>(einschließlich Energie- und<br>Wasserversorgung und Baugewerbe) .. | 64   | 913 427 r                        | 11  | 161 888                |
| Dienstleistungen .....  | 19   | 13 842                           | -   | -                      |
| Sonstige Wirtschaftsbereiche .....  | -  | -                                | -   | -                      |
| Insgesamt   | 83   | 927 269                          | 11  | 161 888                |
| 2009  |  |                                  |   |                        |
| Produzierendes Gewerbe<br>(einschließlich Energie- und<br>Wasserversorgung und Baugewerbe) .. | 62   | 550 945                          | 10  | 55 267                 |
| Dienstleistungen .....  | 40   | 44 993                           | -   | -                      |
| Sonstige Wirtschaftsbereiche .....  | 1  | 30                               | -   | -                      |
| Insgesamt   | 103  | 595 968                          | 10  | 55 267                 |

1 Betriebe des Produzierenden Gewerbes

→ Jahrbuch Brandenburg: 09.29



| Teil Bauleistungen                        |                          | Teil Dienstleistungen                         |  | Wirtschaftsbereich  |
|---|--------------------------|---|--|---|
| Betriebe mit Erbringung von Bauleistungen | Umsatz mit Bauleistungen | Einheiten mit Erbringung von Dienstleistungen | Umsatz mit Erbringung von Dienstleistungen |   |
| Anzahl                                    | 1 000 EUR                | Anzahl  | 1 000 EUR                                  |   |
| 2007                                      |                          |   |  |   |
| 18  | 34 267                   | 2   | 274  | Produzierendes Gewerbe<br>(einschließlich Energie- und Wasserversorgung und Baugewerbe) |
| 5   | 2 433                    | 36  | 13 684                                     |   |
| -   | -                        | 1   | 186  | Dienstleistungen  |
| 23  | 36 699                   | 39  | 14 143                                     | Insgesamt   |
| 2008                                      |                          |   |  |   |
| 51  | 98 083                   | 2   | 164  | Produzierendes Gewerbe<br>(einschließlich Energie- und Wasserversorgung und Baugewerbe) |
| -   | -                        | 19  | 9 216                                      | Dienstleistungen  |
| -   | -                        | -   | -  | Sonstige Wirtschaftsbereiche  |
| 51  | 98 083                   | 21  | 9 381                                      | Insgesamt   |
| 2009                                      |                          |   |  |   |
| 52  | 92 757                   | -   | -  | Produzierendes Gewerbe<br>(einschließlich Energie- und Wasserversorgung und Baugewerbe) |
| -   | -                        | 40  | 23 563                                     | Dienstleistungen  |
| -   | -                        | 1   | 30   | Sonstige Wirtschaftsbereiche  |
| 52  | 92 757                   | 41  | 23 593                                     | Insgesamt   |

### Umsatz für den Umweltschutz 2007 bis 2009 nach Arten und Warengruppen

09.25

| Art des Umsatzes<br>—<br>Warengruppe | 2007      | 2008 | 2009 |
|--------------------------------------|-----------|------|------|
|                                      | 1 000 EUR |      |      |

|  |         |         |         |
|--|---------|---------|---------|
| Umsatz für den Umweltschutz insgesamt.....                                     | 122 569 | 269 352 | 171 618 |
| davon  |         |         |         |
| Umsatz mit Waren,<br>die ausschließlich dem Umweltschutz dienen....            | 71 727  | 161 888 | 55 267  |
| Umsatz mit Bauleistungen,<br>die ausschließlich dem Umweltschutz dienen....    | 36 699  | 98 083  | 92 787  |
| Umsatz mit Dienstleistungen,<br>die ausschließlich dem Umweltschutz dienen.... | 14 143  | 9 381   | 23 593  |

→ Jahrbuch Brandenburg: 09.28

### Umsatz für den Umweltschutz 2007 bis 2009

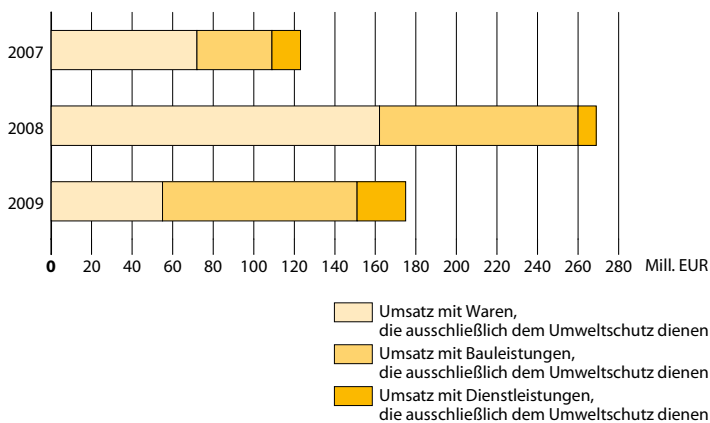

### Bestand an Straßenbäumen 2009 und 2010 nach Bezirken und ausgewählten Baumarten

09.26

| Bezirk                | Straßen-<br>bäume<br>insgesamt | Darunter |        |          |         |         |         |
|-----------------------|--------------------------------|----------|--------|----------|---------|---------|---------|
|                       |                                | Ahorn    | Eiche  | Kastanie | Linde   | Platane | Robinie |
| 2009                  |                                |          |        |          |         |         |         |
| Mitte .....           | 26 849                         | 6 665    | 1 397  | 1 128    | 10 127  | 1 567   | 780     |
| Friedrh.-Kreuzb. .... | 15 556                         | 2 024    | 344    | 470      | 7 424   | 1 074   | 163     |
| Pankow .....          | 44 251                         | 8 293    | 1 568  | 2 150    | 18 200  | 2 449   | 621     |
| Charlbg.-Wilmerdsd.   | 43 910                         | 7 199    | 5 543  | 1 183    | 17 808  | 4 550   | 1 414   |
| Spandau .....         | 26 110                         | 3 739    | 4 304  | 1 529    | 8 444   | 2 034   | 925     |
| Steglitz-Zehlend....  | 62 786                         | 9 164    | 7 588  | 5 591    | 23 004  | 2 888   | 2 800   |
| Tempelh.-Schöneb.     | 36 248                         | 6 052    | 3 206  | 2 119    | 13 418  | 2 502   | 1 095   |
| Neukölln .....        | 20 704                         | 3 798    | 1 899  | 567      | 9 896   | 1 104   | 555     |
| Treptow-Köpenick      | 41 137                         | 9 891    | 3 491  | 1 644    | 14 043  | 1 238   | 1 413   |
| Marzahn-Hellersd.     | 42 836                         | 12 296   | 1 526  | 1 723    | 9 320   | 1 558   | 1 591   |
| Lichtenberg .....     | 29 999                         | 7 410    | 957    | 843      | 8 139   | 2 141   | 841     |
| Reinickendorf .....   | 43 985                         | 9 161    | 5 338  | 2 305    | 14 627  | 2 414   | 1 346   |
| Berlin                | 434 371                        | 85 692   | 37 161 | 21 252   | 154 450 | 25 519  | 13 544  |
| in %                  | 100                            | 19,7     | 8,6    | 4,9      | 35,6    | 5,9     | 3,1     |
| 2010                  |                                |          |        |          |         |         |         |
| Mitte .....           | 26 854                         | 6 741    | 1 373  | 1 120    | 10 032  | 1 553   | 766     |
| Friedrh.-Kreuzb. .... | 15 644                         | 2 006    | 366    | 469      | 7 469   | 1 074   | 156     |
| Pankow .....          | 44 504                         | 8 519    | 1 559  | 2 172    | 18 095  | 2 445   | 611     |
| Charlbg.-Wilmerdsd.   | 43 950                         | 7 248    | 5 540  | 1 177    | 17 866  | 4 544   | 1 381   |
| Spandau .....         | 26 300                         | 3 897    | 4 360  | 1 539    | 8 478   | 2 016   | 955     |
| Steglitz-Zehlend....  | 63 072                         | 9 224    | 7 631  | 5 595    | 23 069  | 2 841   | 2 765   |
| Tempelh.-Schöneb.     | 36 123                         | 6 040    | 3 206  | 2 114    | 13 401  | 2 490   | 1 039   |
| Neukölln .....        | 20 464                         | 3 752    | 1 889  | 571      | 9 832   | 1 092   | 514     |
| Treptow-Köpenick      | 41 660                         | 9 948    | 3 621  | 1 669    | 14 118  | 1 233   | 1 421   |
| Marzahn-Hellersd.     | 43 179                         | 12 416   | 1 523  | 1 741    | 9 387   | 1 552   | 1 621   |
| Lichtenberg .....     | 30 059                         | 7 472    | 960    | 846      | 8 098   | 2 117   | 836     |
| Reinickendorf .....   | 43 842                         | 9 116    | 5 337  | 2 303    | 14 561  | 2 416   | 1 302   |
| Berlin                | 435 651                        | 86 379   | 37 365 | 21 316   | 154 406 | 25 373  | 13 367  |
| in %                  | 100                            | 19,8     | 8,6    | 4,9      | 35,4    | 5,8     | 3,1     |

Quelle: Senatsverwaltung für Stadtentwicklung

## Waldschäden 2000 bis 2010 nach Schadstufen

09.27

| Baumart     | Schad-<br>stufe <sup>1</sup> | 2000  | 2001 | 2002 | 2003 | 2004 | 2005 | 2006 | 2007 | 2008 | 2009 | 2010 |
|-------------|------------------------------|---|------|------|------|------|------|------|------|------|------|------|
|             |                              | in % der begutachteten Bäume,<br>jeweils im Juli/August |      |      |      |      |      |      |      |      |      |      |
| Summe aller |                              |   |      |      |      |      |      |      |      |      |      |      |
| Baumarten   | 0                            | 21  | 12   | 19   | 22   | 11   | 10   | 8    | 10   | 16   | 16   | 27   |
|             | 1                            | 55  | 59   | 57   | 53   | 49   | 49   | 58   | 58   | 55   | 55   | 49   |
|             | 2 bis 4                      | 24  | 29   | 24   | 25   | 40   | 41   | 34   | 32   | 29   | 29   | 24   |
| darunter    |                              |   |      |      |      |      |      |      |      |      |      |      |
| Kiefern     | 0                            | 21  | 9    | 18   | 25   | 7    | 8    | 8    | 11   | 17   | 20   | 36   |
|             | 1                            | 60  | 64   | 60   | 56   | 62   | 58   | 67   | 69   | 59   | 63   | 54   |
|             | 2 bis 4                      | 19  | 27   | 22   | 19   | 31   | 34   | 25   | 20   | 24   | 16   | 10   |
| Eichen      | 0                            | 7   | 4    | 12   | 2    | 1    | 2    | 2    | 3    | 4    | 2    | 2    |
|             | 1                            | 50  | 53   | 53   | 49   | 18   | 19   | 32   | 29   | 39   | 25   | 30   |
|             | 2 bis 4                      | 43  | 44   | 35   | 49   | 81   | 79   | 66   | 69   | 57   | 73   | 68   |

1 Folgende Schadstufen werden unterschieden:

0 = ohne Schäden: 0 – 10 % Grünverlust;

1 = schwach geschädigt (Warnstufe): 11 – 25 % Grünverlust;

2 = mittelstark geschädigt: 26 – 60 % Grünverlust;

3 = stark geschädigt: 61 – 99 % Grünverlust;

4 = abgestorben: 100 % Grünverlust

Quelle: Berliner Forsten

→ Jahrbuch Brandenburg: 09.31

Vorbemerkungen..... 326

Tabellen..... 330

└ Land- und Forstwirtschaft, Fischerei

|       |   |            |
|-------|---|------------|
| 10.01 | <b>Landwirtschaftliche Betriebe<br/>und deren landwirtschaftlich genutzte Fläche 2001 bis 2010<br/>nach Rechtsformen.....</b>   | <b>330</b> |
| 10.02 | <b>Landwirtschaftliche Betriebe<br/>der Rechtsform Einzelunternehmen 2001 bis 2010<br/>nach dem Erwerbscharakter .....</b>  | <b>330</b> |
| 10.03 | <b>Landwirtschaftliche Betriebe und<br/>landwirtschaftlich genutzte Fläche 2001 bis 2010<br/>sowie 2010 nach Größenklassen<br/>der landwirtschaftlich genutzten Fläche.....</b> | <b>331</b> |
| 10.04 | <b>Eigentums- und Pachtverhältnisse<br/>landwirtschaftlicher Betriebe 2001 bis 2010.....</b>  | <b>331</b> |
| 10.05 | <b>Arbeitskräfte in landwirtschaftlichen Betrieben<br/>2001 bis 2010 sowie 2010 nach Größenklassen.....</b>   | <b>332</b> |
| 10.06 | <b>Bodennutzung<br/>der landwirtschaftlichen Betriebe 2001 bis 2010.....</b>  | <b>333</b> |
| 10.07 | <b>Gewerbliche Schlachtungen und Schlachtgewichte<br/>von Inlandtieren 2002 bis 2009 .....</b>  | <b>334</b> |
| 10.08 | <b>Viehbestand 2001 bis 2010 .....</b>  | <b>335</b> |
| 10.09 | <b>Viehbestand und Viehbesatz je 100 Hektar<br/>landwirtschaftlich genutzter Fläche 2001 bis 2010 .....</b>   | <b>335</b> |
| 10.10 | <b>Fischfang 2003 bis 2010.....</b>   | <b>336</b> |
| 10.11 | <b>Kleingartenanlagen im Dezember 2010 nach Bezirken .....</b>  | <b>337</b> |
| 10.12 | <b>Hundehalter und Hunde am 31. Dezember 2010 nach Bezirken ....</b>  | <b>337</b> |

**Vorbemerkungen**

Die Agrarstatistik umfasst Strukturhebungen in den land- und forstwirtschaftlichen Betrieben sowie Erzeugungsstatistiken. Rechtsgrundlage bildet das Agrarstatistikgesetz in der jeweils gültigen Fassung.

Die **Strukturhebungen** setzen sich aus den im Abstand von 8 bis 12 Jahren durchzuführenden Landwirtschaftszählungen und den sie ergänzenden, ab 2010 alle 3 Jahre stattfindenden Agrarstrukturhebungen zusammen. Die Landwirtschaftszählung 2010 bestand aus der Haupterhebung und der Erhebung über landwirtschaftliche Produktionsmethoden (ELPM).

Die Haupterhebung umfasste u. a. die Merkmale zur „Bodennutzungshauptehebung“ und zu den Viehbeständen. Außerdem wurden weitere Strukturdaten (z. B. Arbeitskräfte, Eigentums- und Pachtverhältnisse, sozialökonomische Verhältnisse) erfragt. In der ELPM wurden einmalig Daten zur Stall- und Weidewirtschaft, dem Wirtschaftsdünger tierischer Herkunft, zu Bodenbearbeitungsverfahren u. a. erhoben.

Die Daten zur Haupterhebung wurden im Rahmen der Landwirtschaftszählung allgemein (total) erfragt, während die Angaben der ELPM repräsentativ erfasst wurden.

Zu den landwirtschaftlichen **Erzeugungsstatistiken** zählen diejenigen Erhebungen, mit deren Hilfe die Erzeugung an pflanzlichen und tierischen Produkten berechnet wird. Grundlagen bilden die Bodennutzungserhebungen (z. B. die Bodennutzungshauptehebung, die Gemüseanbauerhebung, die Baumobstanbauerhebung) und die verschiedenen Erhebungen über die Viehbestände.

Die **Bodennutzungshauptehebung** wurde von 1999 bis 2007 allgemein alle zwei Jahre zur Feststellung der betrieblichen Einheiten und zur Nutzung der Bodenflächen des Betriebes durchgeführt. 2010 wurde die Bodennutzung im Rahmen der Landwirtschaftszählung allgemein erhoben. Eine Aktualisierung dieser Daten erfolgt 2013 und 2016.

**Erhebungen über die Viehbestände** werden halbjährlich durchgeführt. Zu den Stichtagen 3. Mai und 3. November werden Merkmale zu den Beständen an Rindern erhoben. Im Rahmen der Strukturhebungen werden ergänzend Angaben zu den Schweinen, Schafen, Ziegen, zum Geflügel und zu den Einhufern erfasst.

Seit dem 3. Mai 2008 werden Angaben zu den Rindern durch Auswertung des Herkunftssicherungs- und Informationssystems für Tiere (HIT) gewonnen.

Alle Erhebungen erfolgen nach dem **Ort des Betriebsitzes**, nicht nach der Belegenheit der vom Betrieb selbst bewirtschafteten Flächen. Betriebsitz ist die Gemeinde, in der sich die wichtigsten Wirtschaftsgebäude des Betriebes befinden. Dies gilt auch für Betriebe, deren Flächen teils im Inland, teils im Ausland liegen sowie für das auf diesen Flächen befindliche Vieh.

Das **Fischereiamt** liefert die Zahlen über die Fangergebnisse der Berliner Berufs- und Sportfischer.

## Definitionen und methodische Hinweise

### ▣ Betrieb

Der Betrieb ist eine technisch-wirtschaftliche Einheit, die einer einheitlichen Betriebsführung untersteht und land- und/oder forstwirtschaftliche Erzeugnisse hervorbringt. Die Absicht Gewinn zu erzielen, ist nicht erforderlich.

### ▣ Landwirtschaftliche Betriebe

Landwirtschaftliche Betriebe sind seit dem Jahr 2010 Betriebe mit 5 Hektar und mehr landwirtschaftlich genutzter Fläche oder mit mindestens

- a) 10 Rindern oder 50 Schweinen oder 10 Zuchtsauen
- b) 20 Schafen oder 20 Ziegen
- c) 1 000 Stück Geflügel
- d) 0,5 Hektar Hopfen oder 0,5 Hektar Tabak
- e) 1,0 Hektar Dauerkulturen im Freiland oder je 0,5 Hektar Obstanbau-, Reb- oder Baumschulfläche
- f) 0,5 Hektar Gemüse oder Erdbeeren im Freiland
- g) 0,3 Hektar Blumen- und Zierpflanzen im Freiland
- h) 0,1 Hektar Anbau von Kulturen unter Glas oder anderen hohen begehbaren Schutzabdeckungen
- j) 0,1 Hektar Speisepilzen.

### ▣ Rechtsformen der Betriebe

Die Rechtsformen der Betriebe werden wie folgt gegliedert:

- **Einzelunternehmen**  
Einzelperson, Ehepaar, Geschwister
- **Personengesellschaften, -gemeinschaften**  
u. a. nicht eingetragener Verein, Gesellschaft bürgerlichen Rechts, offene Handelsgesellschaft oder Kommanditgesellschaft
- **Juristische Personen des privaten Rechts:**  
u. a. eingetragene Genossenschaft, eingetragener Verein, Gesellschaft mit beschränkter Haftung, Aktiengesellschaft, Anstalt, Stiftung
- **des öffentlichen Rechts:**  
Gebietskörperschaften (u. a. Bund, Land, Kreis, Gemeinde oder Kommunalverband) und sonstige juristische Personen des öffentlichen Rechts (u. a. Kirche, kirchliche Anstalt, Stiftung des öffentlichen Rechts).

### ▣ Haupterwerbsbetriebe

Seit 2010 werden Betriebe der Rechtsform Einzelunternehmen als Haupterwerbsbetriebe definiert, wenn kein außerbetriebliches Einkommen gegeben ist bzw. wenn das betriebliche Einkommen größer als das Einkommen aus außerbetrieblichen Quellen ist.

Bis zum Jahr 2010 waren Haupterwerbsbetriebe Betriebe der Rechtsform Einzelunternehmen mit 1,5 Arbeitskräfte-Einheiten je Betrieb und mehr oder Betriebe mit 0,75 bis unter 1,5 Arbeitskräfte-Einheiten je Betrieb und einem Anteil des betrieblichen Einkommens am Gesamteinkommen des Betriebes von 50 Prozent und mehr.

### ▣ Nebenerwerbsbetriebe

Alle Betriebe der Rechtsform Einzelunternehmen, deren außerbetriebliches Einkommen größer ist als das Einkommen aus dem landwirtschaftlichen Betrieb, werden den Nebenerwerbsbetrieben zugeordnet.

### ▣ Eigentums- und Pachtverhältnisse

Diese beziehen sich auf die landwirtschaftlich genutzte Fläche (LF) des Betriebes, unabhängig davon, ob diese Fläche im Eigentum des Betriebes steht, von diesem zugepachtet oder ihm zur Bewirtschaftung unentgeltlich überlassen worden ist.

Die LF des Betriebes wird unterteilt in die:

- **Eigene selbstbewirtschaftete LF**  
Das ist die selbstbewirtschaftete LF des befragten Betriebes, die Eigentum des Betriebsinhabers ist.
- **Unentgeltlich zur Bewirtschaftung erhaltene LF**  
Hierzu gehören auch von der Bodenwertungs- und -verwaltungsgesellschaft (BVVG) verwaltete bisherige volkseigene Flächen, sofern keine Pacht gezahlt wird sowie Flächen, zu deren Nutzung der abwesende Eigentümer keine (ausdrücklich mündliche oder schriftliche) Zustimmung erteilt hat, die jedoch aus Gründen des allgemeinen Interesses (z. B. Landschaftspflege, Schutz vor Verunkrautung) bewirtschaftet werden müssen.
- **Gepachtete selbstbewirtschaftete LF**  
Hierbei handelt es sich um Flächen, die vom Betrieb gegen Entgelt aufgrund eines schriftlichen oder mündlichen Pachtvertrages zur Nutzung übernommen worden sind und auch von diesem bewirtschaftet werden. Hierzu zählt ebenfalls gepachtete LF, die vorübergehend stillgelegt ist, sofern sie nicht aufgeforstet oder einer nicht landwirtschaftlichen Nutzung zugeführt wurde. Nicht einzubeziehen ist gepachtete LF, die an Dritte weiterverpachtet wurde. Die Pachtfläche umfasst die LF von Einzelgrundstücken und/oder von gesamten Betrieben ohne Gebäude.

### Arbeitskräfte

#### der landwirtschaftlichen Betriebe

Seit 2010 werden als Arbeitskräfte der landwirtschaftlichen Betriebe die Personen erfasst, die im Berichtszeitraum (März des Vorjahres bis Februar des Berichtsjahres) im Betrieb arbeiteten und 15 und mehr Jahre alt waren. Sie werden unterteilt in:

- **Familienarbeitskräfte in Einzelunternehmen**  
Betriebsinhaber, Ehegatte und die im Betrieb lebenden und mit betrieblichen Arbeiten beschäftigten Familienangehörigen in Betrieben der Rechtsform Einzelunternehmen
- **ständig beschäftigte Arbeitskräfte in Betrieben aller Rechtsformen**  
alle in einem unbefristeten oder auf mindestens sechs Monate abgeschlossenen Arbeits- bzw. Ausbildungsverhältnis zum Betrieb stehenden familienfremden Personen. Hierzu zählen bei Betrieben der Rechtsform Einzelunternehmen auch Familienangehörige und Verwandte, die nicht auf dem Betrieb leben aber mit betrieblichen Arbeiten beschäftigt sind.
- **Saisonarbeitskräfte in Betrieben aller Rechtsformen**  
alle Arbeitskräfte, die einen auf weniger als sechs Monate befristeten Arbeitsvertrag besitzen. Nicht hierzu zählen Arbeitskräfte, die im Rahmen der Nachbarschaftshilfe oder im Auftrag von Lohnunternehmen im Betrieb tätig sind.

### Landwirtschaftlich genutzte Fläche (LF)

Die landwirtschaftlich genutzte Fläche umfasst alle Flächen, die als Ackerland, Dauergrünland, Haus- und Nutzgärten, Obstanlagen, Baumschulen, Rebland, Korbweidenanlagen sowie Weihnachtsbaumkulturen (außerhalb des Waldes) genutzt werden sowie vorübergehend stillgelegte Flächen. Kurzumtriebsplantagen sowie Flächen, die dauerhaft nicht mehr landwirtschaftlich genutzt werden, zählen nicht zur LF.

### Ackerland

Das Ackerland ist die landwirtschaftlich genutzte Fläche für den Anbau von Feldfrüchten einschließlich Gemüse, Erdbeeren, Blumen und sonstigen Gartengewächsen im fieldmäßigen Anbau und im Erwerbsgartenbau, auch unter hohen begehbaren Schutzabdeckungen. Ferner gehören dazu Schwarz-/Grünbrache, stillgelegte Ackerflächen im Rahmen der Stilllegungsprogramme sowie vorübergehend aus der landwirtschaftlichen Erzeugung genommenes Ackerland. Des Weiteren werden Ackerflächen mit Obstbäumen, bei denen das Obst nur die Nebennutzung, Ackerfrüchte aber die Hauptnutzung darstellen, auch zum Ackerland gerechnet.

### Dauergrünland

Dauergrünland sind Grünlandflächen (u. a. Wiesen und Weiden), die fünf Jahre oder länger zur Futter- und/oder Streugewinnung oder zum Abweiden – ohne Unterbrechung durch andere Kulturen – bestimmt sind. Zum Dauergrünland gehören auch Hutungen, die wegen ihrer geringen Ertragsfähigkeit vorwiegend als Schafweide genutzt werden sowie vorübergehend aus der Erzeugung genommenes Dauergrünland. Außerdem werden Grünlandflächen mit Obstbäumen, sofern das Obst nur die Nebennutzung, die Gras- oder Heugewinnung aber die Hauptnutzung darstellt, zum Dauergrünland gezählt. Nicht zum Dauergrünland gehört der Anbau von Feldgras auf dem Ackerland.

### Baum- und Beerenobstanlagen

Das sind ertragsfähige und noch nicht ertragsfähige Anlagen von Obstbäumen und Obststräuchern ohne Unterkultur oder als Hauptnutzung mit Unterkultur (auf Äckern, Wiesen oder Viehweiden, auf denen die Arbeiten hauptsächlich auf die Bedürfnisse der Obstkulturen ausgerichtet sind). Nicht zum Baum- und Beerenobst zählen Erdbeeren sowie Baum- und Beerenobst in Haus- und Nutzgärten.

### Baumschulfläche

Die Baumschulfläche ist die Fläche zur Anzucht und Vermehrung von Gehölzen, jedoch ohne Pflanzgärten der Forstbetriebe.



▣ **Viehbesatz**

Der Viehbesatz ist ein Maßstab für die Intensität der Bewirtschaftung einer landwirtschaftlich genutzten Fläche. Er wird in Großvieheinheiten (GVE) je Flächeneinheit angegeben.

▣ **Großvieheinheit (GVE)**

Die Großvieheinheit ist ein Umrechnungsschlüssel für verschiedene Nutztvieharten und entspricht circa 500 Kilogramm Lebendgewicht.

▣ **Gewerbliche Schlachtungen**

Die gewerblichen Schlachtungen umfassen die durch zugelassene Schlachtbetriebe in Berlin geschlachteten Tiere.

**Hinweise**

*Die Angaben für die zurückliegenden Jahre entsprechen dem jeweiligen Gebietsstand. Abweichungen in den Summenbildungen erklären sich durch Rundungen von Einzelangaben bzw. bei Repräsentativerhebungen aus der Hochrechnung.*

**Struktur des Anbaus auf dem Ackerland 2010**

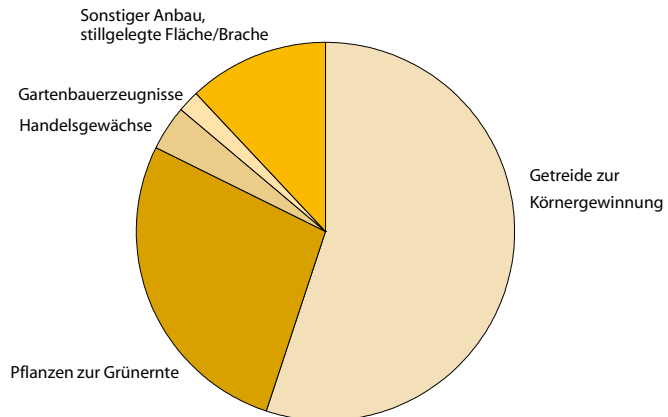

**Landwirtschaftliche Betriebe und deren landwirtschaftlich genutzte Fläche 2001 bis 2010 nach Rechtsformen**

10.01

| Jahr                                     | Betriebe insgesamt | Davon Betriebe der Rechtsform |                                     |   |                      |  |
|--|--------------------|-------------------------------|-------------------------------------|---|----------------------|--|
|  |                    | Einzelunternehmen             | Personengesellschaften <sup>1</sup> |   | juristische Personen |  |
|  |                    |                               | zusammen                            | darunter Gesellschaft bürgerlichen Rechts | zusammen             | darunter Gesellschaft mit beschränkter Haftung |
| Betriebe                                 |                    |                               |                                     |   |                      |  |
| 2001 ...                                 | 90                 | 66                            | 19                                  | 18  | 5                    | 5  |
| 2003 ...                                 | 86                 | 66                            | 16                                  | 15  | 4                    | 4  |
| 2005 ...                                 | 89                 | 69                            | 14                                  | 13  | 6                    | 6  |
| 2007 ...                                 | 85                 | 63                            | 11                                  | 10  | 11                   | 6  |
| 2010 ...                                 | 66                 | 41                            | .                                   | .   | .                    | .  |
| Landwirtschaftlich genutzte Fläche in ha |                    |                               |                                     |   |                      |  |
| 2001 ...                                 | 1 882              | 1 251                         | 427                                 | 357                                       | 204                  | 204  |
| 2003 ...                                 | 1 811              | 1 227                         | 427                                 | 359                                       | 157                  | 157  |
| 2005 ...                                 | 2 406              | 1 688                         | 568                                 | 501                                       | 150                  | 150  |
| 2007 ...                                 | 2 250              | 1 502                         | 449                                 | 384                                       | 300                  | 152  |
| 2010 ...                                 | 2 182              | 1 239                         | .                                   | .   | .                    | .  |

1 einschließlich Personengemeinschaften

→ Jahrbuch Brandenburg: 10.01

**Landwirtschaftliche Betriebe der Rechtsform Einzelunternehmen 2001 bis 2010 nach dem Erwerbscharakter**

10.02

| Jahr     | Betriebe insgesamt | Haupterwerb |                                   | Nebenerwerb |                                   |
|----------|--------------------|-------------|-----------------------------------|-------------|-----------------------------------|
|          |                    | Betriebe    | Anteil an den Betrieben insgesamt | Betriebe    | Anteil an den Betrieben insgesamt |
|          |                    |             |                                   |             |                                   |
| 2001 ... | 66                 | 52          | 78,8                              | 14          | 21,2                              |
| 2003 ... | 66                 | 54          | 81,8                              | 12          | 18,2                              |
| 2005 ... | 69                 | 60          | 87,0                              | 9           | 13,0                              |
| 2007 ... | 63                 | 49          | 77,8                              | 14          | 22,2                              |
| 2010 ... | 41                 | 30          | 73,2                              | 11          | 26,8                              |

→ Jahrbuch Brandenburg: 10.02

**Landwirtschaftliche Betriebe und  
landwirtschaftlich genutzte Fläche 2001 bis 2010  
sowie 2010 nach Größenklassen  
der landwirtschaftlich genutzten Fläche**

| Jahr<br>—<br>landwirtschaftlich<br>genutzte Fläche<br>von ... ha | Betriebe | Landwirt-<br>schaftlich<br>genutzte<br>Fläche | Anteil insgesamt |   |
|--|----------|---|------------------|---|
|  |          |   | Betriebe         | landwirt-<br>schaftlich<br>genutzte<br>Fläche |
|  | Anzahl   | ha  | %                |   |
| 2001 .....   | 90       | 1 882   | 100              | 100   |
| 2003 .....   | 86       | 1 811   | 100              | 100   |
| 2005 .....   | 89       | 2 406   | 100              | 100   |
| 2007 .....   | 85       | 2 250   | 100              | 100   |
| 2010 .....   | 66       | 2 182   | 100              | 100   |
| 2010 nach Größenklassen  |          |   |                  |   |
| unter 5 ...  | •        | •   | •                | •   |
| 5 bis unter 20 ...   | 17       | 185   | 25,8             | 8,5   |
| 20 bis unter 50 ...  | 13       | 429   | 19,7             | 19,7  |
| 50 bis unter 100 ...   | 6        | 426   | 9,1              | 19,5  |
| 100 und mehr .....   | •        | •   | •                | •   |

10.03

→ Jahrbuch Brandenburg: 10.03

**Eigentums- und Pachtverhältnisse landwirtschaftlicher Betriebe 2001 bis 2010**

| Merkmal   | Einheit | 2001  | 2003  | 2005  | 2007  | 2010  |
|---|---------|-------|-------|-------|-------|-------|
| Betriebe <sup>1</sup> .....                           | Anzahl  | 90    | 100   | 89    | 85    | 66    |
| Landwirtschaftlich genutzte Fläche (LF)               | ha      | 1 882 | 1 865 | 2 406 | 2 250 | 2 182 |
| eigene selbstbewirtschaftete LF .....                 | ha      | 104   | 152   | 76    | 160   | 184   |
| unentgeltlich erhaltene LF .....                      | ha      | 53    | 45    | 25    | 122   | 113   |
| gepachtete LF insgesamt .....                         | ha      | 1 725 | 1 668 | 2 304 | 1 969 | 1 886 |
| Pachtflächenanteil an der LF insgesamt                | %       | 91,7  | 89,4  | 95,8  | 87,5  | 86,4  |
| Durchschnittliches Pachtentgelt <sup>2</sup> je ha... | EUR     | 157   | 164   | 138   | 148   | 147   |

10.04

1 nur Betriebe mit LF

2 für Flächen, die von familienfremden Personen gepachtet wurden

→ Jahrbuch Brandenburg: 10.10

**Arbeitskräfte in landwirtschaftlichen Betrieben 2001 bis 2010  
sowie 2010 nach Größenklassen**

10.05

| Landwirtschaftlich genutzte Fläche von ... ha | Betriebe | Familienarbeitskräfte, einschl. Betriebsinhaber |                          | Ständig beschäftigte Arbeitskräfte |                          | Saisonarbeitskräfte |
|---|----------|---|--------------------------|------------------------------------|--------------------------|---------------------|
|   |          | insgesamt                                       | darunter vollbeschäftigt | insgesamt                          | darunter vollbeschäftigt |                     |
|   | Anzahl   | Personen  |                          |                                    |                          |                     |
| 2001 .....                                    | 90       | 133   | 72                       | 309                                | 263                      | 84                  |
| 2003 .....                                    | 86       | 124   | 77                       | 263                                | 219                      | 144                 |
| 2005 .....                                    | 89       | 122   | 83                       | 212                                | 174                      | 170                 |
| 2007 .....                                    | 85       | 117   | 61                       | 233                                | 161                      | 110                 |
| 2010 .....                                    | 66       | 72  | 42                       | 142                                | 86                       | 50                  |

## 2010 nach Größenklassen

|                      |    |    |    |    |    |    |
|----------------------|----|----|----|----|----|----|
| unter 5 ...          | •  | 22 | 17 | 84 | 60 | 26 |
| 5 bis unter 20 ...   | 17 | 19 | 7  | 26 | •  | •  |
| 20 bis unter 50 ...  | 13 | 20 | 10 | •  | 9  | •  |
| 50 bis unter 100 ... | 6  | •  | •  | •  | 7  | •  |
| 100 und mehr .....   | •  | •  | •  | 9  | •  | -  |

→ Jahrbuch Brandenburg: 10.05

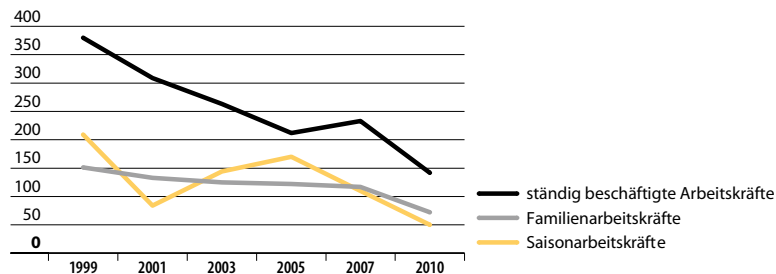
**Arbeitskräfte in landwirtschaftlichen Betrieben  
1999 bis 2010**

**Bodennutzung der landwirtschaftlichen Betriebe 2001 bis 2010**

| Nutzungsart<br>—<br>Fruchtart                                  | Fläche |       |       |       |                   |
|--|--------|-------|-------|-------|-------------------|
|  | 2001   | 2003  | 2005  | 2007  | 2010 <sup>1</sup> |
|  | ha     |       |       |       |                   |
| Landwirtschaftlich genutzte Fläche .....                       | 1 882  | 1 811 | 2 406 | 2 250 | 2 182             |
| davon  |        |       |       |       |                   |
| Ackerland .....  | 1 288  | 1 225 | 1 432 | 1 587 | 1 453             |
| Dauergrünland .....  | 542    | 534   | 925   | 618   | 685               |
| Baum- und Beerenobst<br>(ohne Erdbeeren) .....                 | —      | —     | —     | 2     | 3                 |
| Baumschulflächen .....   | 53     | 52    | 48    | 43    | 41                |
| Ackerland zusammen .....                                       | 1 288  | 1 225 | 1 432 | 1 587 | 1 453             |
| davon  |        |       |       |       |                   |
| Getreide zur Körnergewinnung .....                             | 719    | 652   | 754   | 732   | 800               |
| Weizen .....   | 44     | 64    | 67    | 104   | •                 |
| Winterweizen<br>(einschl. Dinkel und Einkorn) .....            | 41     | 58    | 63    | 103   | •                 |
| Sommerweizen (einschl. Durum) .....                            | 4      | 6     | 4     | 0     | •                 |
| Roggen und Wintermenggetreide .....                            | 504    | 371   | 450   | 374   | 488               |
| Triticale .....  | 104    | 96    | 124   | •     | 100               |
| Gerste .....   | 24     | 65    | 16    | 89    | 42                |
| Wintergerste .....   | 6      | 37    | —     | 48    | •                 |
| Sommergerste .....   | 18     | 28    | 16    | 41    | •                 |
| Hafer .....  | 42     | 56    | 84    | •     | 88                |
| Sommermenggetreide .....                                       | —      | —     | 12    | 0     | •                 |
| Körnermais/Mais zum Ausreifen<br>(einschl. Corn-Cob-Mix) ..... | 1      | —     | —     | •     | •                 |
| Pflanzen zur Grünernte .....                                   | 198    | 138   | 182   | 308   | 396               |
| Getreide zur Ganzpflanzenernte <sup>2</sup> .....              | •      | •     | •     | •     | •                 |
| Silomais/Grünmais .....  | 35     | 32    | 25    | 20    | 56                |
| Leguminosen zur Ganzpflanzenernte .....                        | —      | —     | —     | 15    | 35                |
| Feldgras/Grasanbau <sup>3</sup> .....                          | 141    | 105   | 153   | •     | 285               |
| andere Pflanzen<br>zur Ganzpflanzenernte .....                 | 22     | 1     | 5     | •     | •                 |
| Hackfrüchte .....  | 8      | 18    | 16    | 23    | •                 |
| Kartoffeln .....   | 7      | 12    | 2     | •     | •                 |
| andere Hackfrüchte<br>(ohne Saatguterzeugung) .....            | 0      | 6     | 14    | 16    | •                 |
| Hülsenfrüchte zur Körnergewinnung .....                        | •      | •     | —     | 4     | •                 |
| Handelsgewächse .....  | 77     | 77    | 83    | 95    | 56                |
| Ölfrüchte zur Körnergewinnung .....                            | 71     | 65    | 73    | 93    | 56                |
| Winterraps .....   | 48     | 65    | 72    | 92    | •                 |
| weitere Handelsgewächse .....                                  | 6      | 12    | 10    | •     | •                 |
| Gartenbauerzeugnisse .....                                     | 213    | 217   | 243   | 150   | 27                |
| Gemüse und Erdbeeren .....                                     | 180    | 189   | 217   | 133   | •                 |
| Blumen und Zierpflanzen .....                                  | 33     | 27    | 26    | 17    | •                 |
| Gartenbausämereien/Jungpflanzen<br>zum Verkauf .....           | 0      | 0     | 0     | 1     | •                 |
| stillgelegte Fläche/Brache .....                               | 70     | 123   | 155   | 274   | •                 |

1 eingeschränkte Vergleichbarkeit mit den Vorjahren  
aufgrund methodischer Veränderungen (siehe Vorbemerkung)

2 seit 2010 erfasst

3 zum Abmähen und Abweiden

→ Jahrbuch Brandenburg: 10.09

10.06

**Gewerbliche Schlachtungen und Schlachtgewichte von Inlandtieren 2002 bis 2009**

10.07

| Tierart                    | 2002  | 2003  | 2004 | 2005 | 2006 | 2007 | 2008 | 2009 |
|----------------------------|-------|-------|------|------|------|------|------|------|
| Schlachtungen              |       |       |      |      |      |      |      |      |
| Rinder .....               | 148   | 110   | 100  | 98   | 92   | 63   | 52   | 36   |
| Bullen und Ochsen .....    | 37    | 20    | 24   | 7    | 11   | 9    | 4    | 7    |
| Kühe .....                 | 20    | 6     | 14   | 9    | 8    | 10   | 2    | 3    |
| Färsen .....               | 57    | 70    | 50   | 45   | 32   | 36   | 31   | 10   |
| Jungrinder .....           | .     | .     | .    | .    | .    | .    | .    | 8    |
| Kälber <sup>1</sup> .....  | 34    | 14    | 12   | 37   | 41   | 8    | 15   | 8    |
| Schweine .....             | 1 074 | 1 004 | 666  | 582  | 475  | 401  | 343  | 321  |
| Schafe .....               | 95    | 85    | 83   | 63   | 49   | 27   | 35   | 35   |
| Durchschnittsgewicht in kg |       |       |      |      |      |      |      |      |
| Rinder .....               | 319   | 278   | 288  | 228  | 217  | 257  | 223  | 219  |
| Bullen und Ochsen .....    | 341   | 336   | 336  | 336  | 373  | 351  | 330  | 342  |
| Kühe .....                 | 361   | 361   | 361  | 361  | 278  | 271  | 271  | 267  |
| Färsen .....               | 290   | 290   | 290  | 290  | 271  | 258  | 253  | 254  |
| Jungrinder .....           | .     | .     | .    | .    | .    | .    | .    | 154  |
| Kälber <sup>1</sup> .....  | 96    | 96    | 96   | 96   | 125  | 127  | 129  | 115  |
| Schweine .....             | 83    | 83    | 83   | 83   | 91   | 90   | 90   | 91   |
| Schafe .....               | 13    | 13    | 13   | 13   | 18   | 22   | 22   | 18   |
| Gesamtschlachtmenge in t   |       |       |      |      |      |      |      |      |
| Rinder .....               | 36    | 31    | 29   | 22   | 20   | 16   | 12   | 8    |
| Bullen und Ochsen .....    | 13    | 7     | 8    | 2    | 4    | 3    | 1    | 2    |
| Kühe .....                 | 7     | 2     | 5    | 3    | 2    | 3    | 1    | 1    |
| Färsen .....               | 17    | 20    | 15   | 13   | 9    | 9    | 8    | 3    |
| Jungrinder .....           | .     | .     | .    | .    | .    | .    | .    | 1    |
| Kälber <sup>1</sup> .....  | 3     | 1     | 1    | 4    | 5    | 1    | 2    | 1    |
| Schweine .....             | 89    | 83    | 55   | 48   | 43   | 36   | 31   | 29   |
| Schafe .....               | 1     | 1     | 1    | 1    | 1    | 1    | 1    | 1    |

1 bis 2008 einschließlich Jungrinder

→ Jahrbuch Brandenburg: 10.29

**Viehbestand 2001 bis 2010<sup>1</sup>**

| Jahr                  | Rinder | Darunter Kühe | Schweine | Darunter Zucht-sauen | Schafe | Darunter weibliche Schafe zur Zucht | Geflügel |
|-----------------------|--------|---------------|----------|----------------------|--------|-------------------------------------|----------|
| 2001 ...              | 482    | 221           | 119      | 4                    | 325    | 165                                 | 6 511    |
| 2003 ...              | 405    | 194           | 104      | •                    | 325    | 182                                 | 2 819    |
| 2005 ...              | 436    | •             | 59       | •                    | 562    | 401                                 | 880      |
| 2007 ...              | 453    | 179           | 101      | •                    | 323    | 203                                 | 897      |
| 2010 <sup>2</sup> ... | 514    | 206           | 51       | 9                    | 368    | 216                                 | 335      |

10.08

1 Stichtag: 3. Mai  
 2 Stichtag: 1. März

→ Jahrbuch Brandenburg: 10.21

**Viehbestand und Viehbesatz je 100 Hektar landwirtschaftlich genutzter Fläche 2001 bis 2010<sup>1</sup>**

| Jahr                            | Rinder | Darunter Kühe | Schweine | Schafe |
|---------------------------------|--------|---------------|----------|--------|
| Anzahl je 100 ha                |        |               |          |        |
| 2001 ...                        | 25,6   | 11,7          | 6,3      | 17,2   |
| 2003 ...                        | 22,3   | 10,7          | 5,7      | 17,9   |
| 2005 ...                        | 18,1   | •             | 2,5      | 23,4   |
| 2007 ...                        | 20,1   | 8,0           | 4,5      | 14,4   |
| 2010 <sup>2</sup> ...           | 23,6   | 9,4           | 2,3      | 16,9   |
| Großvieheinheit (GVE) je 100 ha |        |               |          |        |
| 2001 ...                        | 17,6   | 11,7          | 0,8      | 1,4    |
| 2003 ...                        | 17,0   | 10,7          | •        | 1,5    |
| 2005 ...                        | 13,9   | •             | •        | 2,0    |
| 2007 ...                        | 15,5   | 8,0           | 0,6      | 1,2    |
| 2010 <sup>2</sup> ...           | 17,3   | 9,4           | 0,3      | 1,4    |

10.09

1 Stichtag: 3. Mai  
 2 Stichtag: 1. März

→ Jahrbuch Brandenburg: 10.22

**Viehbestand 2001 bis 2010<sup>1</sup>**

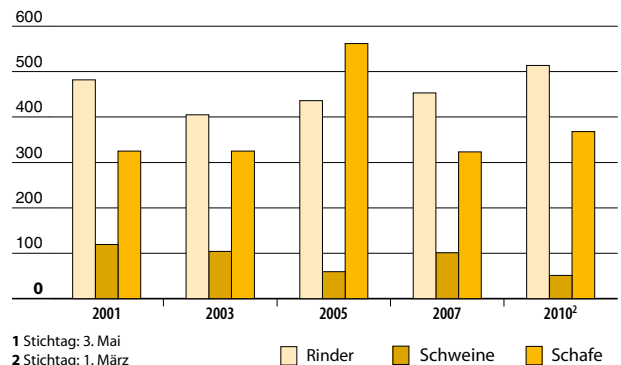

## Fischfang 2003 bis 2010

10.10

| Fischart                              | Fangmenge |         |         |         |         |         |         |         |
|---------------------------------------|-----------|---------|---------|---------|---------|---------|---------|---------|
|                                       | 2003      | 2004    | 2005    | 2006    | 2007    | 2008    | 2009    | 2010    |
|                                       | kg        |         |         |         |         |         |         |         |
| Speisefische<br>zusammen .....        | 130 937   | 108 147 | 116 818 | 106 918 | 107 588 | 109 851 | 110 862 | 98 646  |
| davon                                 |           |         |         |         |         |         |         |         |
| Aal.....                              | 21 559    | 16 334  | 17 254  | 22 106  | 20 920  | 15 953  | 22 194  | 18 543  |
| Barsch.....                           | 10 665    | 15 201  | 14 987  | 13 902  | 14 760  | 10 149  | 14 274  | 11 192  |
| Blei, Güster.....                     | 15 972    | 10 295  | 18 638  | 10 638  | 11 689  | 6 245   | 7 990   | 13 802  |
| Hecht.....                            | 6 651     | 7 443   | 5 828   | 6 377   | 8 123   | 7 158   | 6 088   | 5 184   |
| Karausche.....                        | 10        | 21      | 28      | 44      | 20      | 30      | 54      | 24      |
| Karpfen.....                          | 1 723     | 2 054   | 2 384   | 2 478   | 2 287   | 1 870   | 3 090   | 3 707   |
| Plötze/<br>Rotfeder.....              | 39 017    | 26 544  | 28 675  | 23 931  | 20 652  | 28 751  | 24 291  | 21 214  |
| Rapfen.....                           | 8 888     | 5 780   | 5 882   | 5 938   | 4 404   | 6 148   | 6 312   | 5 750   |
| Schlei.....                           | 1 583     | 1 824   | 2 020   | 3 096   | 3 080   | 1 968   | 1 817   | 1 220   |
| Wels.....                             | 826       | 1 110   | 1 383   | 1 557   | 2 954   | 1 893   | 1 737   | 1 341   |
| Zander.....                           | 23 430    | 18 163  | 17 102  | 16 525  | 17 668  | 25 082  | 12 779  | 12 779  |
| sonstige<br>Fische <sup>1</sup> ..... | 613       | 3 378   | 2 637   | 301     | 872     | 4 499   | 4 139   | 3 567   |
| Besteck- und<br>Futterfische.....     | 285 831   | 235 033 | 125 664 | 120 401 | 154 964 | 237 124 | 165 571 | 145 836 |
|                                       | Stück     |         |         |         |         |         |         |         |
| Amerikanische<br>Krebse.....          | 15 914    | 19 049  | 14 344  | 13 110  | 10 936  | 5 969   | 5 868   | 5 721   |

<sup>1</sup> in der Hauptsache unter der Bezeichnung  
„Beifische“ in den Handel kommende,  
unsortierte kleinere Fische

Quelle: Fischereiamt Berlin



**Kleingartenanlagen im Dezember 2010 nach Bezirken**

| Bezirk                 | Kleingärten insgesamt |           |         |                        | Dauerkleingärten <sup>1</sup> |              | Sonstige Kleingärten |              |
|------------------------|-----------------------|-----------|---------|------------------------|-------------------------------|--------------|----------------------|--------------|
|                        | Anlagen               | Parzellen | Fläche  |                        | Parzellen                     | Fläche in ha | Parzellen            | Fläche in ha |
|                        |                       |           | ha      | in % der Bezirksfläche |                               |              |                      |              |
| Mitte .....            | 31                    | 2 036     | 65,3    | 1,7                    | 776                           | 24,5         | 1 260                | 40,8         |
| Friedrh.-Kreuzb. ....  | 2                     | 127       | 3,4     | 0,2                    | 47                            | 1,2          | 80                   | 2,2          |
| Pankow .....           | 94                    | 10 825    | 517,5   | 5,0                    | –                             | –            | 10 825               | 517,5        |
| Charlbg.-Wilmerdsd.    | 116                   | 8 714     | 302,1   | 4,6                    | 624                           | 17,4         | 8 090                | 284,7        |
| Spandau .....          | 78                    | 4 374     | 186,0   | 2,0                    | 1 442                         | 57,2         | 2 932                | 128,8        |
| Steglitz-Zehlend. .... | 78                    | 5 554     | 198,3   | 1,9                    | 3 594                         | 126,9        | 1 960                | 71,4         |
| Tempelh.-Schöneb.      | 95                    | 7 151     | 242,4   | 4,6                    | 2 103                         | 80,3         | 5 048                | 162,1        |
| Neukölln .....         | 95                    | 9 561     | 395,1   | 8,8                    | 352                           | 14,4         | 9 209                | 380,7        |
| Treptow-Köpenick       | 155                   | 9 309     | 407,8   | 2,4                    | 151                           | 6,7          | 9 158                | 401,1        |
| Marzahn-Hellersd.      | 41                    | 3 324     | 171,9   | 2,8                    | –                             | –            | 3 324                | 171,9        |
| Lichtenberg .....      | 58                    | 6 271     | 286,9   | 5,5                    | 321                           | 15,1         | 5 950                | 271,8        |
| Reinickendorf .....    | 89                    | 6 848     | 269,3   | 3,0                    | 2 004                         | 83,4         | 4 844                | 185,9        |
| Berlin 2010            | 932                   | 74 094    | 3 046,1 | 3,4                    | 11 414                        | 427,0        | 62 680               | 2 619,1      |
| 2009                   | 934                   | 74 526    | 3 064,0 | 3,4                    | 11 403                        | 427,5        | 63 123               | 2 636,5      |

1 Kleingärten mit Bebauungsplan

Quelle: Senatsverwaltung für Stadtentwicklung

10.11

**Hundehalter und Hunde am 31. Dezember 2010 nach Bezirken**

| Bezirk                 | Hundehalter | Hunde     |                 |   | Auf 1 000 Einwohner <sup>2</sup> entfielen ... Hunde |
|------------------------|-------------|-----------|-----------------|---|--|
|                        |             | insgesamt | voll versteuert | steuerfrei <sup>1</sup> und nicht steuerbar |  |
| Mitte .....            | 5 823       | 6 564     | 6 332           | 232   | 20   |
| Friedrh.-Kreuzb. ....  | 6 451       | 7 233     | 6 851           | 382   | 27   |
| Pankow .....           | 7 472       | 7 966     | 7 496           | 470   | 21   |
| Charlbg.-Wilmerdsd.    | 7 769       | 8 289     | 7 922           | 367   | 26   |
| Spandau .....          | 8 936       | 9 728     | 9 330           | 398   | 43   |
| Steglitz-Zehlend. .... | 9 670       | 10 339    | 9 800           | 539   | 35   |
| Tempelh.-Schöneb.      | 8 910       | 8 795     | 8 421           | 374   | 26   |
| Neukölln .....         | 9 186       | 9 926     | 9 393           | 533   | 32   |
| Treptow-Köpenick       | 8 646       | 9 473     | 9 158           | 315   | 39   |
| Marzahn-Hellersd.      | 10 305      | 11 018    | 10 526          | 492   | 44   |
| Lichtenberg .....      | 8 129       | 8 740     | 8 089           | 651   | 33   |
| Reinickendorf .....    | 10 327      | 11 417    | 10 908          | 509   | 47   |
| Berlin 2010            | 101 624     | 109 488   | 104 226         | 5 262                                       | 32   |
| 2009                   | 98 894      | 105 177   | 100 200         | 4 977                                       | 31   |

1 Steuerermäßigungen aus Rechtsgründen

Quelle: Oberfinanzdirektion Berlin

2 Fortgeschriebene Bevölkerung am 31. Dezember 2010

10.12



Vorbemerkungen..... 340

Tabellen..... 345

└─ Verarbeitendes Gewerbe

**Betriebe, Beschäftigte, Bruttoentgelte sowie Umsatz des Verarbeitenden Gewerbes**

11.01 ... 1993 bis 2010 ..... 345

11.02 ... 2010 nach Wirtschaftsbereichen..... 346

11.03 ... 2010 nach Bezirken..... 347

11.04 **Betriebe des Verarbeitenden Gewerbes im September 2010 nach Wirtschaftsbereichen und Beschäftigtengrößenklassen ..... 348**

11.05 **Kennzahlen für das Verarbeitende Gewerbe 1992 bis 2010 ..... 349**

11.06 **Wert der zum Absatz bestimmten Produktion des Verarbeitenden Gewerbes 2010 nach Güterabteilungen ..... 350**

11.07 **Auftragseingangindex für das Verarbeitende Gewerbe 2006 bis 2010 nach Wirtschaftsbereichen ..... 351**

11.08 **Investitionen des Verarbeitenden Gewerbes 2009 nach Wirtschaftsbereichen ..... 352**

└─ Energieversorgung

11.09 **Öffentliche Elektrizitätsversorgung 2006 bis 2010..... 353**

11.10 **Gaserzeugung und Erdgasbezug sowie -abgabe der Berliner Gaswerke (GASAG) 2006 bis 2010..... 353**

└─ Baugewerbe

**Betriebe, Beschäftigte, Arbeitsstunden, Bruttoentgeltsumme und Umsatz des Bauhauptgewerbes**

11.11 ... im Juni 2010 nach Beschäftigtengrößenklassen ..... 354

11.12 ... im Juni 2010 nach Wirtschaftsbereichen ..... 355

11.13 ... 2010 nach Wirtschaftsbereichen..... 356

11.14 **Auftragseingang des Bauhauptgewerbes 2003 bis 2010 ..... 357**

11.15 **Auftragsbestand des Bauhauptgewerbes 2008 bis 2010 ..... 357**

**Betriebe, Beschäftigte, Arbeitsstunden, Bruttoentgeltsumme und Umsatz des Ausbaugewerbes**

11.16 ... im 2. Vierteljahr 2010 nach Beschäftigtengrößenklassen..... 358

11.17 ... im 2. Vierteljahr 2010 nach Wirtschaftsbereichen..... 359

11.18 ... 2010 nach Wirtschaftsbereichen..... 360

11.19 ... 2003 bis 2010..... 361

└─ Handwerk

11.20 **Beschäftigte und Umsatz im Handwerk 2010 nach Gewerbegruppen..... 362**

**Vorbemerkungen**

Das Produzierende Gewerbe umfasst den Bergbau und die Gewinnung von Steinen und Erden, das Verarbeitende Gewerbe, die Energie- und Wasserversorgung (siehe Kap. 9) und das Baugewerbe. Die Statistiken des Verarbeitenden Gewerbes und des Baugewerbes schließen die Angaben für das produzierende Handwerk mit ein.

**Verarbeitendes Gewerbe**

Die Ergebnisse für das Verarbeitende Gewerbe, die auch die Meldungen der Betriebe des Bergbaus und der Gewinnung von Steinen und Erden enthalten, werden in der ab 2009 gültigen „Klassifikation der Wirtschaftszweige, Ausgabe 2008 (WZ 2008)“, erhoben und aufbereitet. Eine Vergleichbarkeit mit den Ergebnissen nach der Klassifikation der Wirtschaftszweige, Ausgabe 2003 (WZ 2003), ist wegen wesentlicher Änderungen und Neugliederungen nur eingeschränkt gegeben. Die WZ 2008 ist von der Systematik der Wirtschaftszweige in der Europäischen Gemeinschaft (NACE Rev. 2) abgeleitet.

Für die kurzfristigen Statistiken (Monatsbericht Betriebe und monatliche Produktionserhebung) wurde ab 2007 die Abschneidegrenze auf Betriebe mit 50 und mehr Beschäftigten heraufgesetzt.

Zu den Berichterstattungen des Jahresberichts für Betriebe, der als Ergänzung zu bisherigen Berichtskreis ab 2007 neu eingeführt wurde, der vierteljährlichen Produktionserhebung und der jährlichen Investitionserhebung melden die Betriebe des Verarbeitenden Gewerbes von Unternehmen des Produzierenden Gewerbes mit im Allgemeinen 20 und mehr Beschäftigten sowie Betriebe des Verarbeitenden Gewerbes mit im Allgemeinen 20 und mehr Beschäftigten von Unternehmen der übrigen Wirtschaftsbereiche. Abweichend hiervon ist die Erfassungsgrenze für folgende Klassen der WZ 2008 auf „10 und mehr Beschäftigte“ festgesetzt:

- 08.11 Gewinnung von Naturwerksteinen und Natursteinen, Kalk- und Gipsstein, Kreide und Schiefer
- 08.12 Gewinnung von Kies, Sand, Ton und Kaolin
- 10.91 Herstellung von Futtermitteln für Nutztiere
- 10.92 Herstellung von Futtermitteln für sonstige Tiere
- 11.06 Herstellung von Malz
- 26.63 Herstellung von Frischbeton (Transportbeton)

In der Klasse 16.10 „Säge-, Hobel- und Holzimprägnierwerke“ gilt diese Abschneidegrenze nur für Sägewerke.

Mit der **Zusammenfassung** der Daten aus dem Monats- und Jahresbericht für Betriebe wird an den bis Ende 2006 gültigen Berichtskreis angeknüpft. Die Zahl der Betriebe und Beschäftigten werden für den September und die Entgelte und Umsätze für das Jahr dargestellt.

Für die Produktion werden die Daten nach den neunstelligen Meldenummern des „Systematischen Güterverzeichnis für Produktionsstatistiken, Ausgabe 2009“, (GP 2009) erhoben und ausgewertet. Ausgewiesen wird die zum Absatz bestimmte Produktion, deren Bewertung anhand der jeweiligen Verkaufspreise ab Werk einschließlich Verpackung erfolgt. Nicht einbezogen werden dabei Rabatte sowie Verbrauch- und Umsatzsteuer (Mehrwertsteuer).

Am 1. Januar 2009 trat das Güterverzeichnis für Produktionsstatistiken, Ausgabe 2009 (GP 2009) in Kraft und ersetzt die Ausgabe 2002. Mit dem GP 2009 kommt es zu umfassenden Modifikationen der Gliederungsstruktur und einer Neucodierung der Klassifikationspositionen, die aufgrund der fortschreitenden internationalen Harmonisierung von Wirtschaftsklassifikationen notwendig wurden. Eine Vergleichbarkeit mit Vorjahresdaten ist kaum noch vorhanden.

Der **Auftragseingangindex** (Basisjahr 2005) wird auf der Grundlage der monatlich zu meldenden Auftragseingangswerte für fachliche Betriebsteile nach der ab 2009 gültigen Klassifikation der Wirtschaftszweige (WZ 2008) unter Ausschaltung der Preisveränderungen (Volumenindex) berechnet. Die Berechnungsgrundlage für den Auftragseingangindex bezieht sich auf die Abschneidegrenze von Betrieben mit 50 und mehr Beschäftigten. Auftragseingänge werden nur noch für 12 ausgewählte Wirtschaftsabteilungen nach der WZ 2008 erhoben. Um eine Vergleichbarkeit der Ergebnisse zu gewährleisten, erfolgte eine Rückrechnung für den Zeitraum von 2005 bis 2008.

Die Fortschreibung basiert auf den durchschnittlichen Werten je Monat der im Jahr 2005 eingegangenen Aufträge. Der Gewichtung der einzelnen Wirtschaftsabteilungen liegen die Auftragseingänge im Basisjahr zugrunde. In den Auftragseingängen sind nur Aufträge von Dritten enthalten; firmeninterne Aufträge werden nicht berücksichtigt.

## Definitionen

- Betrieb**  
Örtliche Einheit (einschließlich Verwaltungs-, Reparatur-, Montage- und Hilfsbetriebe, die mit dem meldenden Betrieb örtlich verbunden sind oder in dessen Nähe liegen). Die Merkmalswerte sind für den gesamten Betrieb zu melden und schließen auch die nicht produzierenden Teile ein.
- Fachlicher Betriebsteil**  
Teil des Betriebes, in dem – in der Abgrenzung der verwendeten Klassifikation WZ 2008 – nur eine bestimmte wirtschaftliche Tätigkeit ausgeübt wird (fachliche Einheit). Die produzierenden fachlichen Betriebsteile werden im Verarbeitenden Gewerbe (einschließlich Bergbau sowie Gewinnung von Steinen und Erden) nach Vierstellern (Klassen) der WZ 2008 gebildet.
- Unternehmen**  
Kleinste rechtliche Einheit, die aus handels- und/oder steuerrechtlichen Gründen Bücher führt und einen Jahresabschluss aufstellen muss.
- Beschäftigte**  
Alle am Monatsende im Betrieb tätigen Personen einschließlich tätiger Inhaber/-innen und mithelfender Familienangehöriger (auch unbezahlt mithelfende Familienangehörige, soweit sie mindestens ein Drittel der üblichen Arbeitszeit im Betrieb tätig sind). In den Angaben sind Auszubildende mit enthalten.
- Bruttoentgelte**  
Bruttosumme (Bar- und Sachbezüge ohne jeden Abzug) ohne Anteile des Arbeitgebers zur Sozialversicherung. Lohn- und Gehaltszuschläge einschließlich Gratifikationen usw. sind einbezogen. Nicht erfasst werden dagegen allgemeine soziale Aufwendungen und Vergütungen, die als Spesenersatz anzusehen sind.
- Umsatz**  
Umsatz aus eigener Erzeugung (einschließlich Umsatz aus dem Verkauf von Energie, Nebenerzeugnissen und Abfällen sowie Entgelte für industrielle und handwerkliche Dienstleistungen, wie Reparaturen, Installationen und Montagen), Umsatz aus Handelsware und sonstigen Tätigkeiten (z. B. Erlöse aus Vermietung und Verpachtung, aus Lizenzverträgen, Provisionseinnahmen und aus der Veräußerung von Patenten) ohne Umsatz- (Mehrwert-) -steuer. Im Umsatz sind Verbrauchsteuern und Kosten für Fracht, Verpackung und Porto enthalten.

- Inlandsumsatz**  
Umsatz mit Empfängern im gesamten Bundesgebiet.
- Auslandsumsatz**  
Umsatz mit Abnehmern im Ausland und mit deutschen Exporteuren.
- Investitionen**  
Als Investitionen gelten alle im Geschäftsjahr aktivierten Bruttozugänge an Sachanlagen, und zwar unabhängig davon, ob sie erworben oder selbst hergestellt wurden. Sie werden ab dem Berichtsjahr 2009 nach der „Klassifikation der Wirtschaftszweige, Ausgabe 2008 (WZ 2008)“, gegliedert und wurden für das Jahr 2008 nach der WZ 2008 rückgerechnet. Investitionen umfassen bebaute und unbebaute Grundstücke und Bauten, Maschinen und maschinelle Anlagen, Betriebs- und Geschäftsausstattungen. Nicht einbezogen sind von Zweigniederlassungen im Ausland getätigte Investitionen, bei Investitionen entstandene Finanzierungskosten, der Erwerb von Beteiligungen, Wertpapieren, Konzessionen, Patenten, Lizenzen u. Ä.

## Energieversorgung

Die Strom- und Gasversorgung der Stadt erfolgt durch Eigenherzeugung und Bezug der Energiebetriebe.

Die Elektrizitätsversorgung ist die Beschaffung und Bereitstellung von Elektrizität über feste Leitungswege für jedermann durch Elektrizitätsversorgungsunternehmen.

## Baugewerbe

Die Ergebnisse für das **Baugewerbe** werden in der ab Berichtsjahr 2009 gültigen „**Klassifikation der Wirtschaftszweige, Ausgabe 2008 (WZ 2008)**“ erhoben und aufbereitet. Die nationale Einteilung in das Bauhauptgewerbe und das Ausbaugewerbe wurde weitgehend beibehalten. Nach der Wirtschaftszweigklassifikation in seiner aktuell gültigen Fassung (WZ 2008) gehören zum **Bauhauptgewerbe** der „Bau von Gebäuden“ (zum „Hochbau“ gehörender Abschnitt 41.2), der „Tiefbau“ (Abteilung 42), „Abbrucharbeiten und vorbereitende Baustellenarbeiten“ (Abschnitt 43.1) sowie „sonstige spezialisierte Bautätigkeiten“ (Abschnitt 43.9). Das **Ausbaugewerbe** umfasst die „Bauinstallation“ (Abschnitt 43.2) und „sonstiger Ausbau“ (Abschnitt 43.3). Die „Erschließung von Grundstücken; Bauräger (Abschnitt 41.1) wird gemeinsam mit den Daten im Ausbaugewerbe erfasst und separat ausgewertet. Diese Rubrik wird bei den künftigen Ausführungen aus Geheimhaltungsgründen nicht veröffentlicht. Trotz der Neuabgrenzung der Wirtschaftszweige bleiben die Ergebnisse des Bauhaupt- und des Ausbaugewerbes mit denen früherer Jahre in der Summe weitgehend vergleichbar.

Zur jährlichen **Ergänzungserhebung** (bis 2006: Totalerhebung) im **Bauhauptgewerbe**, die im Juni eines jeden Jahres durchgeführt wird, sind alle bauhauptgewerblich tätigen Betriebe von Unternehmen und Arbeitsgemeinschaften auskunftspflichtig, soweit sich ihre Tätigkeit auf das Inland bezieht.

Die **monatliche Bauberichterstattung** und **vierteljährliche Auftragsbestandserhebung** sind Teilerhebungen; es melden bauhauptgewerblich tätige Betriebe von Unternehmen mit im Allgemeinen 20 und mehr tätigen Personen, soweit sich ihre Tätigkeit auf das Inland erstreckt; ebenfalls auskunftspflichtig sind alle Arbeitsgemeinschaften unabhängig von der Beschäftigtenzahl.

Aufgrund der Ergänzungserhebung und der Junimeldung des Monatsberichts kreis werden Hochrechnungsfaktoren gebildet, mit deren Hilfe die Ergebnisse der Monatsmelder (mit Ausnahme der gemeldeten Auftragsgänge) auf alle Betriebe aufgeschätzt werden.

Die **jährliche Erhebung im Ausbaugewerbe** wird für das jeweils zweite Vierteljahr durchgeführt. Sie ist eine Teilerhebung mit höchstens 27 000 Betrieben, wo alle ausbaugewerblich tätigen Betriebe von Unternehmen mit 10 und mehr Beschäftigten und die Arbeitsgemeinschaften befragt werden, soweit sich ihre Tätigkeit auf das Inland bezieht.

Zur **vierteljährlichen Erhebung** melden ausbaugewerblich tätige Betriebe von Unternehmen mit im Allgemeinen 20 und mehr Beschäftigten und Arbeitsgemeinschaften, soweit sich ihre Tätigkeit auf das Inland bezieht.

### Definitionen

#### Betrieb

Erfasst und nachgewiesen werden im Einzelnen:

- **Einbetriebsunternehmen** (das sind Unternehmen, die nur aus einer örtlichen Einheit bestehen) des Baugewerbes;
- **örtliche Einheiten** (in der Regel nicht Baustellen) mit Schwerpunkt im Baugewerbe, die zu Unternehmen des Baugewerbes gehören;
- **örtliche Einheiten mit Schwerpunkt im Baugewerbe**, die zu Unternehmen mit Schwerpunkt im übrigen Produzierenden Gewerbe oder in sonstigen Wirtschaftszweigen gehören, sofern sie Bauleistungen für den Markt erbringen;
- **örtlich getrennte Hauptverwaltungen** von Unternehmen des Baugewerbes;
- **Arbeitsgemeinschaften des Baugewerbes**, soweit sich ihre Tätigkeit auf inländische Baustellen bezieht.

#### Beschäftigte

Alle am Monats-/Quartalsende im Betrieb in einem Arbeitsverhältnis stehenden Personen (Arbeiter/-innen, Angestellte und Auszubildende), tätige Inhaber/-innen und Mitinhaber/-innen sowie unbezahlt mithelfende Familienangehörige, soweit sie mindestens 55 Stunden im Monat im Betrieb tätig sind.

#### Geleistete Arbeitsstunden

Alle auf Baustellen, Bauhöfen und in Werkstätten von Berlin und dem übrigen Bundesgebiet tatsächlich geleisteten (nicht die bezahlten) Arbeitsstunden, gleichgültig, ob sie von Arbeitern/-innen (einschließlich Poliere, Schachtmeister und Meister), Inhabern/-innen, Familienangehörigen oder Auszubildenden geleistet werden. Nicht einbezogen sind die für Bürotätigkeit geleisteten Arbeitsstunden.

### Bruttoentgeltsumme

Summe der Lohnsteuerpflichtigen Brutto-bezüge (Bar- und Sachbezüge). Dieser Betrag versteht sich einschließlich Arbeitnehmeranteile, jedoch ohne Arbeitgeberanteile zur Kranken-, Pflege-, Renten- und Arbeitslosenversicherung. Die Entgelte schließen die Bezüge von Gesellschaftern, Vorstandsmitgliedern und anderen leitenden Kräften ein, soweit sie steuerlich als Einkünfte aus nichtselbständiger Arbeit anzusehen sind.

### Umsatz (ohne Umsatzsteuer)

Die dem Finanzamt für die Umsatzsteuer zu meldenden (steuerpflichtigen und steuerfreien) Beträge für Bauleistungen in Berlin und dem übrigen Bundesgebiet einschließlich des Umsatzes aus Nachunternehmertätigkeit und aus Vergabe von Teilleistungen an Nachunternehmer. Hierzu zählen gemäß § 13 Umsatzsteuergesetz Anzahlungen für Teilleistungen oder Vorauszahlungen vor Ausführung der entsprechenden Lieferungen. Der Umsatz umfasst außer dem baugewerblichen Umsatz (aus Bauleistungen) die Handels- und sonstigen Umsätze. Hierzu zählen z. B. Umsätze aus Lohnarbeiten für Dritte und sonstigen Dienstleistungen.

### Auftragseingang (ohne Umsatzsteuer)

Wert aller im Berichtsmonat fest akzeptierten Aufträge für Bauleistungen. Um Doppelzählungen zu vermeiden, wird der Auftragseingang nur von dem Betrieb gemeldet, der den Bauauftrag ausführen wird, d. h., an Nachunternehmer zu vergebende Teile von Bauaufträgen werden nicht in die eigene Meldung einbezogen.

### Auftragsbestand (ohne Umsatzsteuer)

Wert aller akzeptierten, noch nicht ausgeführten Aufträge für Bauleistungen am Ende des Berichtsvierteljahres. Bei der Ermittlung des Auftragsbestandes wird vom Auftragswert bereits im Bau befindlicher Projekte der Teil abgesetzt, der produktionstechnisch schon fertiggestellt ist (ohne Berücksichtigung der Abnahme oder Abrechnung).

## Handwerk

Zum Zweck der Beobachtung der konjunkturellen Entwicklung im Handwerk werden ab dem Berichtsjahr 2008 für die vierteljährliche Handwerksberichterstattung nur noch unterjährige Verwaltungsdaten ausgewertet, sodass die bis dahin befragten Stichprobenunternehmen – in der Regel kleine bis mittlere Unternehmen – von ihrer statistischen Auskunftspflicht befreit wurden.

Damit wird eine statistische Erhebung bei Unternehmen vollständig durch die Auswertung von Verwaltungsdaten ersetzt. Die Auswertung beruht methodisch auf einer Totalzählung, bei der die Angaben für alle über das Unternehmensregister identifizierten Handwerksunternehmen ausgewertet werden.

Zwei für die Handwerksstatistiken wichtige Merkmale sind in den Verwaltungsdaten enthalten: zum einen die Umsätze aus der Umsatzsteuer-Voranmeldung der Unternehmen bei den Finanzverwaltungen und zum anderen Informationen über die sozialversicherungspflichtig und geringfügig entlohnenden Beschäftigten aus den Meldungen zur Sozialversicherung von der Bundesagentur für Arbeit.

Damit fehlen insbesondere Angaben zu tätigen Inhabern, nicht sozialversicherungspflichtigen Gesellschaftern, mithelfenden Familienangehörigen sowie zu den kurzfristig geringfügig Beschäftigten. Eine Zuschätzung für diese ist nicht ohne Weiteres möglich. Daher bleibt bei den Beschäftigten die Konjunkturdarstellung auf die sozialversicherungspflichtig und geringfügig entlohnenden Beschäftigten reduziert.

Die Ergebnisdarstellung in der vierteljährlichen Handwerksberichterstattung beschränkt sich auf die Konjunkturdarstellung in Form von Veränderungsdaten und Messzahlen. Hierfür sind aus den Verwaltungsdaten folgende Basiswerte festgelegt:

- Die Beschäftigtenangaben sind stichtagsbezogen. Der Basisstichtag ist der 30. September 2009 (sowohl für Quartals- als auch für Jahresergebnisse).
- Beim Umsatz wird für Quartalsergebnisse der Vierteljahresdurchschnitt 2009 verwendet und bei der Ermittlung des Jahresergebnisses der Jahresumsatz 2009.

### Produktion des Verarbeitenden Gewerbes 2010

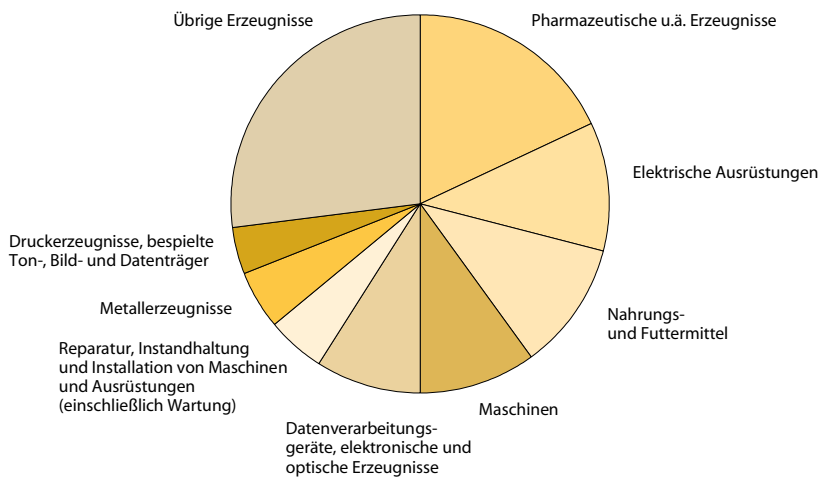

### Umsatz und Beschäftigte des Verarbeitenden Gewerbes 1994 bis 2010

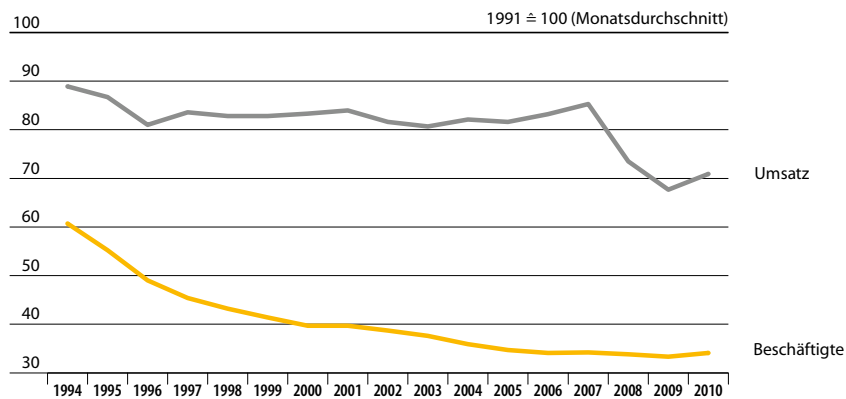



### Betriebe, Beschäftigte, Bruttoentgelte sowie Umsatz des Verarbeitenden Gewerbes 1993 bis 2010

| Jahr                   | Betriebe | Beschäftigte | Bruttoentgelte | Umsatz    |                 |                 |
|------------------------|----------|--------------|----------------|-----------|-----------------|-----------------|
|                        |          |              |                | insgesamt | und zwar        |                 |
|                        |          |              |                |           | Auslands-umsatz | Eigen-erzeugung |
| Durchschnitt/September |          |              | Mill. EUR      |           |                 |                 |

11.01

absolut

|                       |       |         |         |          |          |          |
|-----------------------|-------|---------|---------|----------|----------|----------|
| 1993 ...              | 1 262 | 182 142 | 5 118,5 | 30 190,9 | 3 647,1  | 28 725,7 |
| 1994 ...              | 1 173 | 160 144 | 4 851,9 | 29 861,7 | 4 090,4  | 28 330,2 |
| 1995 ...              | 1 074 | 145 532 | 4 640,2 | 29 112,6 | 4 119,5  | 27 598,5 |
| 1996 ...              | 977   | 129 354 | 4 369,4 | 27 210,1 | 4 023,4  | 25 931,5 |
| 1997 ...              | 955   | 119 744 | 4 078,7 | 28 085,9 | 5 399,2  | 26 759,2 |
| 1998 ...              | 912   | 114 035 | 4 099,6 | 27 818,8 | 6 254,7  | 25 965,4 |
| 1999 ...              | 905   | 109 308 | 3 949,7 | 27 824,8 | 6 387,3  | 26 070,0 |
| 2000 ...              | 892   | 104 657 | 3 902,4 | 27 998,8 | 7 185,0  | 26 492,5 |
| 2001 ...              | 859   | 104 713 | 3 977,2 | 28 203,3 | 7 513,5  | 26 592,7 |
| 2002 ...              | 857   | 102 053 | 3 929,8 | 27 414,5 | 7 477,6  | 26 032,2 |
| 2002 <sup>1</sup> ... | 923   | 104 453 | 3 999,0 | 27 723,9 | 7 548,0  | 26 340,7 |
| 2003 ...              | 872   | 99 088  | 3 897,0 | 27 125,6 | 7 429,3  | 25 941,1 |
| 2004 ...              | 814   | 94 643  | 3 832,6 | 27 566,8 | 8 899,2  | 26 355,9 |
| 2005 ...              | 779   | 91 432  | 3 751,1 | 27 406,6 | 9 216,4  | 26 034,1 |
| 2006 ...              | 758   | 89 868  | 3 820,5 | 27 932,1 | 9 622,5  | 26 781,4 |
| 2007 <sup>2</sup> ... | 746   | 90 221  | 3 850,4 | 28 667,5 | 10 502,5 | 27 648,8 |
| 2008 <sup>2,3</sup>   | 718   | 89 305  | 3 832,2 | 24 705,2 | 10 734,3 | 22 718,0 |
| 2009 <sup>2,3</sup>   | 737   | 87 836  | 3 772,4 | 22 757,4 | 10 207,9 | 20 395,5 |
| 2010 <sup>2,3</sup>   | 728   | 89 957  | 3 901,2 | 23 811,1 | 10 971,0 | 21 483,0 |

Veränderung gegenüber dem Vorjahr in %

|                       |        |       |      |       |      |         |
|-----------------------|--------|-------|------|-------|------|---------|
| 1994 ...              | -7,1   | -12,1 | -5,2 | -1,1  | 12,2 | -1,4    |
| 1995 ...              | -8,4   | -9,1  | -4,4 | -2,5  | 0,7  | -2,6    |
| 1996 ...              | -9,0   | -11,1 | -5,8 | -6,5  | -2,3 | -6,0    |
| 1997 ...              | -2,3   | -7,4  | -6,7 | 3,2   | 34,2 | 3,2     |
| 1998 ...              | -4,5   | -4,8  | 0,5  | -1,0  | 15,8 | -3,0    |
| 1999 ...              | -0,8   | -4,1  | -3,7 | 0,0   | 2,1  | 0,4     |
| 2000 ...              | -1,4   | -4,3  | -1,2 | 0,6   | 12,5 | 1,6     |
| 2001 ...              | -3,7   | 0,1   | 1,9  | 0,7   | 4,6  | 0,4     |
| 2002 ...              | -0,2   | -2,5  | -1,2 | -2,8  | -0,5 | -2,1    |
| 2003 <sup>1</sup> ... | -5,5   | -5,1  | -2,6 | -2,2  | -1,6 | -1,5 r  |
| 2004 ...              | -6,7   | -4,5  | -1,7 | 1,6   | 19,8 | 1,6 r   |
| 2005 ...              | -4,3   | -3,4  | -2,1 | -0,6  | 3,6  | -1,2 r  |
| 2006 ...              | -2,7   | -1,7  | 1,9  | 1,9   | 4,4  | 2,9 r   |
| 2007 <sup>2</sup> ... | -1,6 r | 0,4   | 0,8  | 2,6   | 9,1  | 3,2 r   |
| 2008 <sup>2,3</sup>   | -3,8   | -1,0  | -0,5 | -13,8 | 2,2  | -17,8 r |
| 2009 <sup>2,3</sup>   | 2,6    | -1,6  | -1,6 | -7,9  | -4,9 | -10,2 r |
| 2010 <sup>2,3</sup>   | -1,2   | 2,4   | 3,4  | 4,6   | 7,5  | 5,3     |

1 erweiterter Berichtskreis aufgrund eines Abgleichs mit externen administrativen Registern; diese Doppelaufbereitung für das Jahr 2002 ermöglicht die Berechnung vergleichbarer Veränderungsdaten zu den Folgejahren

Ergebnisse des Monats- und Jahresberichts für Betriebe

2 Betriebe und Beschäftigte beziehen sich auf den September einschließlich der Veränderungsdaten; Zusammenführung der Daten aus dem Monats- und Jahresbericht für Betriebe; somit kann an den bisherigen Berichtskreis angeknüpft werden

3 Ergebnisse nach WZ 2008

→ Jahrbuch Brandenburg: 11.01

**Betriebe, Beschäftigte, Bruttoentgelte sowie Umsatz  
des Verarbeitenden Gewerbes 2010 nach Wirtschaftsbereichen**

11.02

| WZ<br>2008 | Wirtschaftsabteilung   | Be-<br>triebe | Beschäf-<br>tigte | Brutto-<br>entgelte | Umsatz         |                     |
|------------|--|---------------|-------------------|---------------------|----------------|---------------------|
|            |  |               |                   |                     | ins-<br>gesamt | darunter<br>Ausland |
|            |  | September     |                   |                     | Mill. EUR      |                     |
| B-C        | Insgesamt.....   | 728           | 89 957            | 3 901,2             | 23 811,1       | 10 971,0            |
|            | darunter   |               |                   |                     |                |                     |
| 10         | Herstellung von Nahrungs-<br>und Futtermitteln .....   | 95            | 8 124             | 231,0               | 2 320,2        | 502,1               |
| 11         | Getränkeherstellung .....  | 5             | 1 256             | 70,0                | 324,7          | .                   |
| 12         | Tabakverarbeitung .....  | 3             | .                 | .                   | .              | .                   |
| 13         | Herstellung von Textilien .....  | 7             | 370               | 12,1                | 80,7           | 38,0                |
| 14         | Herstellung von Bekleidung .....   | 3             | 226               | 6,2                 | 36,0           | .                   |
| 15         | Herstellung von Leder,<br>Lederwaren und Schuhen .....   | 1             | .                 | .                   | .              | .                   |
| 16         | Herstellung von Holz-, Flecht-,<br>Korb- und Korkwaren .....   | 7             | 345               | 8,9                 | 49,1           | .                   |
| 17         | Herstellung von Papier, Pappe<br>und Waren daraus .....  | 12            | 1 058             | 38,6                | 201,0          | 60,6                |
| 18         | Herstellung von Druck-<br>erzeugnissen, Vervielfältigung<br>von bespielten Ton-, Bild-<br>und Datenträgern ..... | 58            | 4 682             | 172,7               | 725,1          | 64,2                |
| 20         | Herstellung von chemischen<br>Erzeugnissen .....   | 20            | 2 283             | 108,2               | 479,9          | 230,0               |
| 21         | Herstellung von pharma-<br>zeutischen Erzeugnissen .....   | 24            | 9 555             | 540,3               | 5 648,3        | 4 275,9             |
| 22         | Herstellung von Gummi-<br>und Kunststoffwaren .....  | 30            | 2 559             | 85,7                | 538,3          | 242,1               |
| 23         | Herstellung von Glas-, wahren,<br>Keramik, Verarbeitung von<br>Steinen und Erden .....                           | 29            | 710               | 19,0                | 152,8          | 16,7                |
| 24         | Metallerzeugung<br>und -bearbeitung .....  | 17            | 1 461             | 52,5                | 552,7          | 238,3               |
| 25         | Herstellung von Metall-<br>erzeugnissen .....  | 75            | 5 940             | 220,0               | 1 047,3        | 202,7               |
| 26         | Herstellung von Daten-<br>verarbeitungsgeräten,<br>elektronischen und optischen<br>Erzeugnissen .....            | 93            | 10 659            | 484,8               | 2 267,6        | 1 386,2             |
| 27         | Herstellung von elektrischen<br>Ausrüstungen .....   | 42            | 13 708            | 658,5               | 1 587,9        | 911,8               |
| 28         | Maschinenbau .....   | 64            | 8 272             | 367,7               | 1 833,7        | 1 154,4             |
| 29         | Herstellung von Kraftwagen<br>und Kraftwagenteilen .....   | 8             | 3 684             | 180,3               | 346,4          | 172,6               |
| 30         | sonstiger Fahrzeugbau .....  | 4             | 2 973             | 144,6               | .              | .                   |
| 31         | Herstellung von Möbeln .....   | 6             | 212               | 4,9                 | 12,1           |                     |
| 32         | Herstellung von sonstigen<br>Waren .....   | 56            | 4 139             | 142,4               | 582,5          | 199,1               |
| 33         | Reparatur und Installation von<br>Maschinen und Ausrüstungen ..  | 67            | 5 963             | 246,2               | 946,3          | 168,9               |

→ Jahrbuch Brandenburg: 11.02

Ergebnisse des Monats- und  
Jahresberichts für Betriebe

**Betriebe, Beschäftigte, Bruttoentgelte sowie Umsatz  
des Verarbeitenden Gewerbes 2010 nach Bezirken**

11.03

| Bezirk                | Betriebe | Beschäftigte | Brutto-entgelte | Umsatz     |                  |
|-----------------------|----------|--------------|-----------------|------------|------------------|
|                       |          |              |                 | ins-gesamt | darunter Ausland |
| September             |          |              | Mill. EUR       |            |                  |
| Mitte .....           | 52       | 10 917       | 593,7           | •          | •                |
| Friedrh.-Kreuzb. .... | 33       | 3 641        | 163,1           | 552,5      | 61,5             |
| Pankow .....          | 52       | 3 325        | 112,9           | 652,5      | 131,7            |
| Charlbg.-Wilmerd.     | 28       | 1 883        | 82,7            | •          | •                |
| Spandau .....         | 58       | 16 584       | 818,2           | 3 136,4    | 1 849,5          |
| Steglitz-Zehlend....  | 41       | 4 299        | 185,2           | 1 081,0    | 456,4            |
| Tempelh.-Schöneb.     | 130      | 13 505       | 548,9           | 2 327,6    | 923,0            |
| Neukölln .....        | 80       | 10 638       | 439,1           | 2 127,3    | 1 029,0          |
| Treptow-Köpenick      | 68       | 7 469        | 298,3           | 1 859,9    | 700,0            |
| Marzahn-Hellersd.     | 41       | 3 502        | 112,0           | 528,6      | 153,5            |
| Lichtenberg.....      | 42       | 3 091        | 107,0           | 510,5      | 67,4             |
| Reinickendorf.....    | 103      | 11 103       | 440,0           | 3 214,2    | 1 226,2          |
| Berlin                | 728      | 89 957       | 3 901,2         | 23 811,1   | 10 971,0         |

→ Jahrbuch Brandenburg: 11.03

Ergebnisse des Monats- und  
Jahresberichts für Betriebe

**Betriebe des Verarbeitenden Gewerbes im September 2010  
nach Wirtschaftsbereichen und Beschäftigtengrößenklassen**

11.04

| WZ<br>2008 | Wirtschaftsabteilung   | Betriebe<br>ins-<br>gesamt | Davon Betriebe mit ... Beschäftigten |                 |                   |                   |                   |                      |
|------------|--|----------------------------|--------------------------------------|-----------------|-------------------|-------------------|-------------------|----------------------|
|            |  |                            | 1<br>bis<br>49                       | 50<br>bis<br>99 | 100<br>bis<br>249 | 250<br>bis<br>499 | 500<br>bis<br>999 | 1 000<br>und<br>mehr |
| 06         | Gewinnung von Erdöl und Erdgas   | 1                          | 1                                    | -               | -                 | -                 | -                 | -                    |
| 08         | Gewinnung von Steinen<br>und Erden, sonstiger Bergbau ....   | 1                          | 1                                    | -               | -                 | -                 | -                 | -                    |
| 10         | Herstellung von Nahrungs-<br>und Futtermitteln .....   | 95                         | 58                                   | 16              | 14                | 4                 | 3                 | -                    |
| 11         | Getränkeherstellung .....  | 5                          | 1                                    | 1               | -                 | 2                 | 1                 | -                    |
| 12         | Tabakverarbeitung .....  | 3                          | -                                    | -               | 1                 | 1                 | -                 | 1                    |
| 13         | Herstellung von Textilien .....  | 7                          | 4                                    | 2               | 1                 | -                 | -                 | -                    |
| 14         | Herstellung von Bekleidung .....   | 3                          | -                                    | 2               | 1                 | -                 | -                 | -                    |
| 15         | Herstellung von Leder,<br>Lederwaren und Schuhen .....   | 1                          | 1                                    | -               | -                 | -                 | -                 | -                    |
| 16         | Herstellung von Holz-, Flecht-,<br>Korb- und Korkwaren .....   | 7                          | 5                                    | 1               | 1                 | -                 | -                 | -                    |
| 17         | Herstellung von Papier, Pappe<br>und Waren daraus .....  | 12                         | 4                                    | 4               | 4                 | -                 | -                 | -                    |
| 18         | Herstellung von Druck-<br>erzeugnissen, Vervielfältigung<br>von bespielten Ton-, Bild-<br>und Datenträgern ..... | 58                         | 38                                   | 12              | 6                 | 1                 | -                 | -                    |
| 20         | Herstellung von chemischen<br>Erzeugnissen .....   | 20                         | 4                                    | 10              | 5                 | -                 | 1                 | -                    |
| 21         | Herstellung von pharma-<br>zeutischen Erzeugnissen .....   | 24                         | 7                                    | 6               | 7                 | 1                 | 1                 | 2                    |
| 22         | Herstellung von Gummi-<br>und Kunststoffwaren .....  | 30                         | 15                                   | 9               | 4                 | 2                 | -                 | -                    |
| 23         | Herstellung von Glas-, -waren,<br>Keramik, Verarbeitung von<br>Steinen und Erden .....                           | 29                         | 25                                   | 2               | 2                 | -                 | -                 | -                    |
| 24         | Metallerzeugung<br>und -bearbeitung .....  | 17                         | 6                                    | 7               | 3                 | 1                 | -                 | -                    |
| 25         | Herstellung von Metall-<br>erzeugnissen .....  | 75                         | 49                                   | 14              | 8                 | 3                 | -                 | 1                    |
| 26         | Herstellung von Daten-<br>verarbeitungsgeräten,<br>elektronischen und optischen<br>Erzeugnissen .....            | 93                         | 45                                   | 26              | 14                | 5                 | 1                 | 2                    |
| 27         | Herstellung von elektrischen<br>Ausrüstungen .....   | 42                         | 16                                   | 13              | 9                 | -                 | 2                 | 2                    |
| 28         | Maschinenbau .....   | 64                         | 29                                   | 13              | 15                | 5                 | 1                 | 1                    |
| 29         | Herstellung von Kraftwagen<br>und Kraftwagenteilen .....   | 8                          | 4                                    | 2               | -                 | -                 | 1                 | 1                    |
| 30         | Sonstiger Fahrzeugbau .....  | 4                          | -                                    | -               | 1                 | 1                 | 1                 | 1                    |
| 31         | Herstellung von Möbeln .....   | 6                          | 5                                    | 1               | -                 | -                 | -                 | -                    |
| 32         | Herstellung von sonstigen<br>Waren .....   | 56                         | 37                                   | 8               | 8                 | 2                 | 1                 | -                    |
| 33         | Reparatur und Installation von<br>Maschinen und Ausrüstungen ....  | 67                         | 41                                   | 16              | 5                 | 2                 | 2                 | 1                    |
|            | Insgesamt  | 728                        | 396                                  | 165             | 109               | 30                | 15                | 13                   |

→ Jahrbuch Brandenburg: 11.04

Ergebnisse des Monats- und  
Jahresberichts für Betriebe

**Kennzahlen für das Verarbeitende Gewerbe 1992 bis 2010**

11.05

| Jahr | Beschäftigte je Betrieb | Bruttoentgelte je Beschäftigten | Umsatz je Beschäftigten | Anteil Bruttoentgelte am Umsatz | Exportquote |
|------|-------------------------|---------------------------------|-------------------------|---------------------------------|-------------|
|      | Anzahl                  | EUR                             |                         | %                               |             |

absolut

|                       |     |        |         |      |      |
|-----------------------|-----|--------|---------|------|------|
| 1992 ...              | 155 | 25 538 | 152 770 | 16,7 | 11,0 |
| 1993 ...              | 144 | 28 102 | 165 755 | 17,0 | 12,1 |
| 1994 ...              | 137 | 30 297 | 186 467 | 16,2 | 13,7 |
| 1995 ...              | 136 | 31 884 | 200 042 | 15,9 | 14,2 |
| 1996 ...              | 132 | 33 779 | 210 353 | 16,1 | 14,8 |
| 1997 ...              | 125 | 34 062 | 234 550 | 14,5 | 19,2 |
| 1998 ...              | 125 | 35 950 | 243 950 | 14,7 | 22,5 |
| 1999 ...              | 121 | 36 133 | 254 555 | 14,2 | 23,0 |
| 2000 ...              | 117 | 37 287 | 267 529 | 13,9 | 25,7 |
| 2001 ...              | 122 | 37 982 | 269 339 | 14,1 | 26,6 |
| 2002 ...              | 119 | 38 508 | 268 630 | 14,3 | 27,3 |
| 2002 <sup>1</sup> ... | 113 | 38 285 | 265 420 | 14,4 | 27,2 |
| 2003 ...              | 114 | 39 328 | 273 752 | 14,4 | 27,4 |
| 2004 ...              | 116 | 40 496 | 291 272 | 13,9 | 32,3 |
| 2005 ...              | 117 | 41 026 | 299 749 | 13,7 | 33,6 |
| 2006 ...              | 119 | 42 512 | 310 813 | 13,7 | 34,4 |
| 2007 <sup>2</sup> ... | 121 | 42 677 | 317 748 | 13,4 | 36,6 |
| 2008 <sup>2</sup> ... | 124 | 42 911 | 276 638 | 15,5 | 43,4 |
| 2009 <sup>2</sup> ... | 119 | 42 948 | 259 090 | 16,6 | 44,9 |
| 2010 <sup>2</sup> ... | 124 | 43 367 | 264 694 | 16,4 | 46,1 |

Veränderung gegenüber dem Vorjahr in %

|                       |        |       |         |   |   |
|-----------------------|--------|-------|---------|---|---|
| 1993 ...              | -7,0   | 10,0  | 8,5     | x | x |
| 1994 ...              | -5,4   | 7,8   | 12,5    | x | x |
| 1995 ...              | -0,7   | 5,2   | 7,3     | x | x |
| 1996 ...              | -2,3   | 5,9   | 5,2     | x | x |
| 1997 ...              | -5,3   | 0,8   | 11,5    | x | x |
| 1998 ...              | -0,3   | 5,5   | 4,0     | x | x |
| 1999 ...              | -3,4   | 0,5   | 4,3     | x | x |
| 2000 ...              | -2,9   | 3,2   | 5,1     | x | x |
| 2001 ...              | 3,9    | 1,9   | 0,7     | x | x |
| 2002 ...              | -2,3   | 1,4   | -0,3    | x | x |
| 2003 <sup>1</sup> ... | 0,4 r  | 2,7 r | 3,1 r   | x | x |
| 2004 ...              | 2,3 r  | 3,0 r | 6,4 r   | x | x |
| 2005 ...              | 0,9 r  | 1,3 r | 2,9 r   | x | x |
| 2006 ...              | 1,0 r  | 3,6 r | 3,7 r   | x | x |
| 2007 <sup>2</sup> ... | 2,0 r  | 0,4 r | 2,2 r   | x | x |
| 2008 <sup>2</sup> ... | 2,8 r  | 0,5 r | -12,9 r | x | x |
| 2009 <sup>2</sup> ... | -4,2 r | 0,1 r | -6,3 r  | x | x |
| 2010 <sup>2</sup> ... | 3,7    | 1,0   | 2,2     | x | x |

1 erweiterter Berichtskreis aufgrund eines Abgleichs mit externen administrativen Registern; diese Doppelaufbereitung für das Jahr 2002 ermöglicht die Berechnung vergleichbarer Veränderungsraten zu den Folgejahren

Ergebnisse des Monats- und Jahresberichts für Betriebe

2 Betriebe und Beschäftigte beziehen sich auf den September einschließlich der Veränderungsraten; Zusammenführung der Daten aus dem Monats- und Jahresbericht für Betriebe; somit kann an den bisherigen Berichtskreis angeknüpft werden

→ Jahrbuch Brandenburg: 11.06

### Wert der zum Absatz bestimmten Produktion des Verarbeitenden Gewerbes 2010 nach Güterabteilungen

11.06

| Melde-Nr. | Güterabteilung   | Produktionswert<br>in Mill. EUR | Veränderung<br>zum Vorjahr<br>in % |
|-----------|--|---------------------------------|------------------------------------|
| 08        | Steine und Erden, sonstige<br>Bergbauerzeugnisse .....   | •                               | •                                  |
| 10        | Nahrungs- und Futtermittel .....   | 2 286,2                         | - 4,8                              |
| 11        | Getränke .....   | 258,6                           | - 2,0                              |
| 12        | Tabakerzeugnisse .....   | •                               | •                                  |
| 13        | Textilien .....  | 77,9                            | 11,1                               |
| 14        | Bekleidung .....   | 29,3                            | - 4,8                              |
| 16        | Holz sowie Holz- und Korkwaren (ohne<br>Möbel); Flecht- und Korbmacherwaren ...                          | 56,0                            | 6,0                                |
| 17        | Papier, Pappe und Waren daraus .....   | 147,3                           | - 7,6                              |
| 18        | Druckerzeugnisse, bespielte Ton-, Bild-<br>und Datenträger .....   | 709,9                           | 1,0                                |
| 20        | Chemische Erzeugnisse .....  | 538,9                           | 7,1                                |
| 21        | Pharmazeutische u.ä. Erzeugnisse .....   | 3 545,7                         | 2,4                                |
| 22        | Gummi- und Kunststoffwaren .....   | 540,4                           | 13,4                               |
| 23        | Glas und Glaswaren, Keramik,<br>bearbeitete Steine und Erden .....                                       | 160,2                           | 6,5                                |
| 24        | Metalle .....  | 547,8                           | 55,2                               |
| 25        | Metallerzeugnisse .....  | 958,2                           | 9,9                                |
| 26        | Datenverarbeitungsgeräte, elektronische<br>und optische Erzeugnisse .....                                | 1 819,0                         | 13,2                               |
| 27        | Elektrische Ausrüstungen .....   | 2 314,2                         | 6,5                                |
| 28        | Maschinen .....  | 2 098,7                         | 15,4                               |
| 29        | Kraftwagen und Kraftwagenteile .....   | 281,2                           | 27,0                               |
| 30        | Sonstige Fahrzeuge .....   | •                               | •                                  |
| 31        | Möbel .....  | 12,4                            | 29,6                               |
| 32        | Waren a.n.g. ....  | 391,2                           | 7,0                                |
| 33        | Reparatur, Instandhaltung und<br>Installation von Maschinen und<br>Ausrüstungen (einschl. Wartung) ..... | 1 081,8                         | 39,2                               |
|           | Insgesamt  | 20 139,1                        | 9,7                                |

→ Jahrbuch Brandenburg: 11.07

**Auftragseingangindex für das Verarbeitende Gewerbe 2006 bis 2010  
nach Wirtschaftsbereichen**

– Fachliche Betriebsteile –

| WZ<br>2008 | Wirtschaftsabteilung  | Gewich-<br>tung<br>in % | Durchschnitt             |       |       |       |       |
|------------|---|-------------------------|--------------------------|-------|-------|-------|-------|
|            |   |                         | 2006                     | 2007  | 2008  | 2009  | 2010  |
|            |   |                         | 2005 = 100; Volumenindex |       |       |       |       |
| 13,14      | Herstellung von Textilien<br>und Bekleidung .....   | 1,42                    | 105,1                    | 90,5  | 61,1  | 40,0  | 44,9  |
| 17         | Herstellung von Papier, Pappe<br>und Waren daraus .....   | 1,78                    | 96,7                     | 87,1  | 71,8  | 71,6  | 63,8  |
| 20         | Herstellung von chemischen<br>Erzeugnissen .....  | 2,97                    | 120,0                    | 131,3 | 139,8 | 138,4 | 144,7 |
| 21         | Herstellung von pharma-<br>zeutischen Erzeugnissen .....  | 28,67                   | 114,7                    | 141,7 | 111,4 | 115,0 | 115,9 |
| 24         | Metallerzeugung<br>und -bearbeitung .....   | 3,34                    | 121,1                    | 118,1 | 108,8 | 82,9  | 102,7 |
| 25         | Herstellung von Metall-<br>erzeugnissen .....   | 5,15                    | 116,4                    | 134,5 | 143,4 | 117,4 | 131,1 |
| 26         | Herstellung von Daten-<br>verarbeitungsgeräten,<br>elektronischen und optischen<br>Erzeugnissen ..... | 14,22                   | 103,2                    | 119,6 | 138,3 | 117,1 | 135,7 |
| 27         | Herstellung von elektrischen<br>Ausrüstungen .....  | 13,17                   | 99,3                     | 107,0 | 99,2  | 80,0  | 91,1  |
| 28         | Maschinenbau .....  | 17,55                   | 94,8                     | 108,9 | 97,2  | 67,2  | 74,2  |
| 29,30      | Fahrzeugbau .....   | 11,73                   | 107,9                    | 111,2 | 124,1 | 121,2 | 131,2 |
|            | Insgesamt   | 100                     | 106,8                    | 121,5 | 113,6 | 100,9 | 109,2 |

11.07

→ Jahrbuch Brandenburg: 11.08

### Investitionen des Verarbeitenden Gewerbes 2009 nach Wirtschaftsbereichen

11.08

| WZ<br>2008 | Wirtschaftsabteilung   | Bruttozugänge an Sachanlagen |                                   |  |
|------------|--|------------------------------|-----------------------------------|--|
|            |  | ins-<br>gesamt               | Bauten<br>und<br>Grund-<br>stücke | Maschinen<br>und<br>maschinelle<br>Anlagen |
|            |  | 1 000 EUR                    |                                   |  |
| 08         | Gewinnung von Steinen<br>und Erden, sonstiger Bergbau .....  | .                            | .                                 | .  |
| 10         | Herstellung von Nahrungs-<br>und Futtermitteln .....   | 81 502                       | 10 901                            | 70 601                                     |
| 11         | Getränkeherstellung .....  | 16 985                       | .                                 | .  |
| 12         | Tabakverarbeitung .....  | .                            | .                                 | .  |
| 13         | Herstellung von Textilien .....  | 1 001                        | .                                 | .  |
| 14         | Herstellung von Bekleidung .....   | .                            | .                                 | .  |
| 15         | Herstellung von Leder,<br>Lederwaren und Schuhen .....   | .                            | .                                 | .  |
| 16         | Herstellung von Holz-, Flecht-,<br>Korb- und Korkwaren<br>(ohne Möbel) .....                                     | 2 015                        | .                                 | .  |
| 17         | Herstellung von Papier, Pappe<br>und Waren daraus .....  | 14 634                       | 199                               | 14 436                                     |
| 18         | Herstellung von Druck-<br>erzeugnissen, Vervielfältigung<br>von bespielten Ton-, Bild-<br>und Datenträgern ..... | 51 430                       | 741                               | 50 688                                     |
| 19         | Kokerei, Mineralölverarbeitung .....   | -                            | -                                 | -  |
| 20         | Herstellung von chemischen<br>Erzeugnissen .....   | 11 487                       | 2 490                             | 8 997                                      |
| 21         | Herstellung von pharma-<br>zeutischen Erzeugnissen .....   | 68 648                       | 5 835                             | 62 814                                     |
| 22         | Herstellung von Gummi-<br>und Kunststoffwaren .....  | 19 558                       | .                                 | .  |
| 23         | Herstellung von Glas-, -waren,<br>Keramik, Verarbeitung von<br>Steinen und Erden .....                           | 9 709                        | 278                               | 9 431                                      |
| 24         | Metallerzeugung<br>und -bearbeitung .....  | 9 459                        | .                                 | .  |
| 25         | Herstellung von Metall-<br>erzeugnissen .....  | 57 020                       | 166                               | 56 854                                     |
| 26         | Herstellung von Daten-<br>verarbeitungsgeräten,<br>elektronischen und optischen<br>Erzeugnissen .....            | 119 807                      | 11 264                            | 108 544                                    |
| 27         | Herstellung von elektrischen<br>Ausrüstungen .....   | 77 011                       | 3 803                             | 73 208                                     |
| 28         | Maschinenbau .....   | 73 206                       | 1 454                             | 71 752                                     |
| 29         | Herstellung von Kraftwagen<br>und Kraftwagenteilen .....   | .                            | .                                 | .  |
| 30         | Sonstiger Fahrzeugbau .....  | .                            | .                                 | .  |
| 31         | Herstellung von Möbeln .....   | 316                          | -                                 | 316  |
| 32         | Herstellung von sonstigen Waren .....  | 21 794                       | 884                               | 20 910                                     |
| 33         | Reparatur und Installation von<br>Maschinen und Ausrüstungen .....   | 14 170                       | .                                 | .  |
|            | Insgesamt  | 802 137                      | 44 618                            | 757 519                                    |

→ Jahrbuch Brandenburg: 11.09



**Öffentliche Elektrizitätsversorgung 2006 bis 2010**

| Merkmal   | 2006      | 2007 <sup>1</sup> | 2008   | 2009   | 2010 <sup>2</sup> |
|---|-----------|-------------------|--------|--------|-------------------|
|   | Mill. kWh |                   |        |        |                   |
| Elektrizitätserzeugung der Kraftwerke<br>der allgemeinen Versorgung ..... | 9 096     | 8 788             | 8 882  | 7 964  | 8 856             |
| Eigenverbrauch der Kraftwerke .....                                       | 639       | 675               | 660    | 616    | 654               |
| Nettoerzeugung der Kraftwerke<br>der allgemeinen Versorgung .....         | 8 457     | 8 113             | 8 222  | 7 348  | 8 202             |
| Industrie- und sonstige Einspeisung .....                                 | 884       | 1 538             | 1 763  | 1 803  | 1 852             |
| Saldo aus Bezug und Abgabe von Elektrizität .....                         | 5 691     | 4 023             | 4 857  | 4 888  | ...               |
| Stromverbrauch einschließlich Verluste .....                              | 15 032    | 13 674            | 14 842 | 14 039 | ...               |
| Netzverluste .....  | 1 950     | 2 021             | 1 959  | 1 782  | 1 824             |
| Nettostromabgabe aus dem öffentlichen Netz ....                           | 13 082    | 11 653            | 12 883 | 12 257 | ...               |
| davon an  |           |                   |        |        |                   |
| Bergbau und Verarbeitendes Gewerbe .....                                  | 1 846     | 1 190             | 1 830  | 1 871  | ...               |
| Private Haushalte .....   | 4 377     | 4 148             | 4 174  | 4 163  | ...               |
| Sonstige .....  | 6 860     | 6 315             | 6 879  | 6 224  | ...               |

1 ab 2007 einschließlich Stromerzeugungsanlagen  
im Verarbeitenden Gewerbe

2 vorläufige Ergebnisse

→ Jahrbuch Brandenburg: 11.11

11.09

**Gaserzeugung und Erdgasbezug sowie -abgabe  
der Berliner Gaswerke (GASAG) 2006 bis 2010**

| Merkmal                                      | 2006      | 2007   | 2008   | 2009   | 2010   |
|--|-----------|--------|--------|--------|--------|
|  | Mill. kWh |        |        |        |        |
| Gaserzeugung und Erdgasbezug .....           | 17 482    | 15 970 | 16 149 | 17 460 | 21 764 |
| Abnehmer insgesamt .....                     | 17 190    | 15 783 | 16 048 | 17 366 | 21 764 |
| Haushalte .....                              | 6 154     | 5 680  | 5 508  | 5 795  | 7 048  |
| Gewerbe und Industrie .....                  | 8 899     | 8 103  | 9 275  | 10 109 | 13 074 |
| öffentliche Einrichtungen .....              | 1 923     | 1 786  | 1 050  | 1 247  | 1 426  |
| öffentliche Beleuchtung .....                | 209       | 209    | 210    | 210    | 207    |
| sonstige einschließlich Eigenverbrauch ..... | 5         | 5      | 5      | 5      | 9      |
| Mittlere Tagesabgabe .....                   | 47        | 43     | 44     | 47     | 59     |

→ Jahrbuch Brandenburg: 11.14

Quelle: GASAG

11.10

**Betriebe, Beschäftigte, Arbeitsstunden, Bruttoentgeltsumme und Umsatz  
des Bauhauptgewerbes im Juni 2010 nach Beschäftigtengrößenklassen**

11.11

| Jahr<br>—<br>Beschäftigten-<br>größenklasse | Betriebe    | Beschäftigte   |                                   | Geleistete<br>Arbeits-<br>stunden | Brutto-<br>entgelt-<br>summe | Bau-<br>gewerblicher<br>Umsatz |
|---|-------------|----------------|-----------------------------------|-----------------------------------|------------------------------|--------------------------------|
|   |             | ins-<br>gesamt | darunter<br>Arbeiter <sup>1</sup> |                                   |                              |                                |
|   | am 30. Juni |                |                                   | 1 000                             | 1 000 EUR                    |                                |
| 2003 .....                                  | 3 936       | 22 715         | 14 686                            | 2 030                             | 43 152                       | 210 509                        |
| 2004 .....                                  | 4 158       | 20 868         | 12 998                            | 1 958                             | 39 351                       | 199 927                        |
| 2005 .....                                  | 3 956       | 19 451         | 11 977                            | 1 801                             | 35 700                       | 192 549                        |
| 2006 .....                                  | 3 578       | 18 170         | 11 325                            | 1 667                             | 34 451                       | 181 711                        |
| 2007 .....                                  | 3 200       | 17 926         | 11 413                            | 1 692                             | 33 110                       | 172 810                        |
| 2008 .....                                  | 3 104       | 18 298         | 11 711                            | 1 668                             | 35 408                       | 194 070                        |
| 2009 .....                                  | 3 019       | 19 312         | 12 530                            | 1 771                             | 40 411                       | 195 585                        |
| 2010 .....                                  | 2 727       | 18 977         | 12 595                            | 1 859                             | 41 166                       | 213 175                        |
| 2010  |             |                |                                   |                                   |                              |                                |
| Betriebe mit ...                            |             |                |                                   |                                   |                              |                                |
| Beschäftigten                               |             |                |                                   |                                   |                              |                                |
| unter 20 .....                              | 2 537       | 8 369          | 4 607                             | 744                               | 11 691                       | 53 406                         |
| 20 bis 49 .....                             | 142         | 4 276          | 3 379                             | 465                               | 9 867                        | 53 877                         |
| 50 bis 99 .....                             | 28          | 1 932          | 1 314                             | 175                               | 6 312                        | 44 426                         |
| 100 und mehr .....                          | 20          | 4 400          | 3 295                             | 475                               | 13 296                       | 61 466                         |

<sup>1</sup> einschließlich angestelltenversicherungs-  
pflichtiger Poliere und Meister sowie  
Auszubildende

Ergebnisse der Ergänzungserhebung

→ Jahrbuch Brandenburg: 11.18

**Betriebe, Beschäftigte, Arbeitsstunden, Bruttoentgeltsumme und Umsatz  
des Bauhauptgewerbes im Juni 2010 nach Wirtschaftsbereichen**

11.12

| Wirtschaftsbereich   | Betriebe     | Beschäftigte   |                                   | Geleistete<br>Arbeits-<br>stunden | Brutto-<br>entgelt-<br>summe | Bau-<br>gewerblicher<br>Umsatz |
|--|--------------|----------------|-----------------------------------|-----------------------------------|------------------------------|--------------------------------|
|  |              | ins-<br>gesamt | darunter<br>Arbeiter <sup>1</sup> |                                   |                              |                                |
|  | am 30. Juni  |                |                                   | 1 000                             | 1 000 EUR                    |                                |
| Bau von Gebäuden .....   | 487          | 5 525          | 3 650                             | 508                               | 12 969                       | 90 296                         |
| Bau von Gebäuden<br>(ohne Fertigteilbau) .....                     | 485          | .              | .                                 | .                                 | .                            | .                              |
| Errichtung von Fertigteilbauten                                    | 2            | .              | .                                 | .                                 | .                            | .                              |
| Tiefbau .....  | 170          | 5 759          | 4 438                             | 648                               | 16 352                       | 67 517                         |
| Bau von Straßen und<br>Bahnverkehrsstrecken .....                  | 101          | 3 813          | 2 912                             | 417                               | 11 210                       | 47 732                         |
| Bau von Straßen .....  | 84           | 1 555          | 1 169                             | 186                               | 3 945                        | 18 430                         |
| Bau von Bahnverkehrs-<br>strecken .....                            | 15           | .              | .                                 | .                                 | .                            | .                              |
| Brücken- und Tunnelbau .....                                       | 2            | .              | .                                 | .                                 | .                            | .                              |
| Leitungstiefbau und<br>Kläranlagenbau .....                        | 53           | 1 292          | 1 042                             | 159                               | 2 999                        | 11 537                         |
| Rohrleitungstiefbau,<br>Brunnen- und Klär-<br>anlagenbau .....     | 43           | 1 089          | 872                               | 135                               | 2 593                        | 9 725                          |
| Kabelnetzleitungstiefbau .....                                     | 10           | 203            | 170                               | 24                                | 406                          | 1 812                          |
| Sonstiger Tiefbau .....  | 16           | 654            | 484                               | 73                                | 2 143                        | 8 248                          |
| Wasserbau .....  | 6            | 49             | 35                                | 5                                 | 128                          | 437                            |
| Sonstiger Tiefbau a.n.g. ....                                      | 10           | 605            | 449                               | 68                                | 2 015                        | 7 811                          |
| Abbrucharbeiten und<br>vorbereitende Baustellen-<br>arbeiten ..... | 133          | 663            | 423                               | 62                                | 1 177                        | 5 404                          |
| Abbrucharbeiten .....  | 100          | 502            | 328                               | 47                                | 886                          | 3 690                          |
| Vorbereitende Baustellen-<br>arbeiten .....                        | 31           | .              | .                                 | .                                 | .                            | .                              |
| Test- und Suchbohrung .....  | 2            | .              | .                                 | .                                 | .                            | .                              |
| Sonstige spezialisierte<br>Bautätigkeiten .....                    | 1 937        | 7 030          | 4 084                             | 640                               | 10 669                       | 49 958                         |
| Dachdeckerei und Zimmerei .....                                    | 433          | 2 650          | 1 852                             | 283                               | 4 642                        | 21 707                         |
| Dachdeckerei und<br>Bauspenglerei .....                            | 340          | 2 376          | 1 699                             | 255                               | 4 274                        | 20 275                         |
| Zimmerei und<br>Ingenieurholzbau .....                             | 93           | 274            | 153                               | 29                                | 368                          | 1 432                          |
| Sonstige spezialisierte<br>Bautätigkeiten a.n.g. ....              | 1 504        | 4 380          | 2 232                             | 357                               | 6 027                        | 28 251                         |
| Gerüstbau .....  | 73           | 604            | 413                               | 49                                | 1 004                        | 5 296                          |
| Schornstein-, Feuerungs-<br>und Industrieofenbau .....             | 11           | 34             | 15                                | 3                                 | 52                           | 117                            |
| Baugewerbe a.n.g. ....   | 1 420        | 3 742          | 1 804                             | 306                               | 4 971                        | 22 837                         |
| <b>Insgesamt</b>   | <b>2 727</b> | <b>18 977</b>  | <b>12 595</b>                     | <b>1 859</b>                      | <b>41 166</b>                | <b>213 175</b>                 |

<sup>1</sup> einschließlich angestelltenversicherungs-  
pflichtiger Poliere und Meister sowie  
Auszubildende

Ergebnisse der Ergänzungserhebung

→ Jahrbuch Brandenburg: 11.19

**Betriebe, Beschäftigte, Arbeitsstunden, Bruttoentgeltsumme und Umsatz des Bauhauptgewerbes 2010 nach Wirtschaftsbereichen**

11.13

| Wirtschaftsbereich   | Betriebe           | Beschäftigte  | Geleistete Arbeitsstunden | Bruttoentgeltsumme | Baugewerblicher Umsatz |
|--|--------------------|---------------|---------------------------|--------------------|------------------------|
|  | Jahresdurchschnitt |               | 1 000                     | 1 000 EUR          |                        |
| Bau von Gebäuden .....   | 68                 | 3 555         | 3 605                     | 111 550            | 862 276                |
| Bau von Gebäuden<br>(ohne Fertigteilbau) .....                     | 67                 | •             | •                         | •                  | •                      |
| Errichtung von Fertigteilbauten                                    | 1                  | •             | •                         | •                  | •                      |
| Tiefbau .....  | 62                 | 4 882         | 5 633                     | 167 511            | 699 703                |
| Bau von Straßen und<br>Bahnverkehrsstrecken .....                  | 32                 | 3 239         | 3 616                     | 116 009            | 494 397                |
| Bau von Straßen .....  | 18                 | 1 034         | 1 220                     | 31 459             | 130 162                |
| Bau von Bahnverkehrs-<br>strecken .....                            | 13                 | •             | •                         | •                  | •                      |
| Brücken- und Tunnelbau .....                                       | 1                  | •             | •                         | •                  | •                      |
| Leitungstiefbau und<br>Kläranlagenbau .....                        | 22                 | 1 023         | 1 277                     | 27 923             | 99 978                 |
| Rohrleitungstiefbau,<br>Brunnen- und Klär-<br>anlagenbau .....     | 19                 | 904           | 1 122                     | 24 764             | 87 048                 |
| Kabelnetzleitungstiefbau .....                                     | 3                  | 119           | 155                       | 3 159              | 12 930                 |
| Sonstiger Tiefbau .....  | 9                  | 619           | 740                       | 23 579             | 105 328                |
| Wasserbau .....  | 1                  | •             | •                         | •                  | •                      |
| Sonstiger Tiefbau a.n.g. ....                                      | 8                  | •             | •                         | •                  | •                      |
| Abbrucharbeiten und<br>vorbereitende Baustellen-<br>arbeiten ..... | 6                  | 162           | 193                       | 5 095              | 19 178                 |
| Abbrucharbeiten .....  | 4                  | •             | •                         | •                  | •                      |
| Vorbereitende Baustellen-<br>arbeiten .....                        | 2                  | •             | •                         | •                  | •                      |
| Test- und Suchbohrung .....  | –                  | –             | –                         | –                  | –                      |
| Sonstige spezialisierte<br>Bautätigkeiten .....                    | 54                 | 1 743         | 1 890                     | 49 267             | 224 076                |
| Dachdeckerei und Zimmerei .....                                    | 20                 | 670           | 755                       | 17 228             | 92 796                 |
| Dachdeckerei und<br>Bauspenglerei .....                            | 20                 | 670           | 755                       | 17 228             | 92 334                 |
| Zimmerei und<br>Ingenieurholzbau .....                             | –                  | –             | –                         | –                  | –                      |
| Sonstige spezialisierte<br>Bautätigkeiten a.n.g. ....              | 34                 | 1 073         | 1 135                     | 32 039             | 131 280                |
| Gerüstbau .....  | 8                  | 179           | 159                       | 3 728              | 17 620                 |
| Schornstein-, Feuerungs-<br>und Industrieofenbau .....             | –                  | –             | –                         | –                  | –                      |
| Baugewerbe a.n.g. ....   | 26                 | 894           | 976                       | 28 311             | 113 660                |
| <b>Insgesamt</b>   | <b>190</b>         | <b>10 341</b> | <b>11 321</b>             | <b>333 423</b>     | <b>1 805 233</b>       |

→ Jahrbuch Brandenburg: 11.21

Ergebnisse des Monatsberichtsreiches

### Auftragseingang des Bauhauptgewerbes 2003 bis 2010

| Jahr     | Ins-gesamt | Hochbau   |              |                               |                      | Tiefbau   |                               |            |                   |
|----------|------------|-----------|--------------|-------------------------------|----------------------|-----------|-------------------------------|------------|-------------------|
|          |            | zu-sammen | Wohnungs-bau | gewerbl. und industr. Hochbau | öffentlicher Hochbau | zu-sammen | gewerbl. und industr. Tiefbau | Straßenbau | sonstiger Tiefbau |
|          |            | 1 000 EUR |              |                               |                      |           |                               |            |                   |
| 2003 ... | 1 350 909  | 774 305   | 188 635      | 468 060                       | 117 610              | 576 604   | 258 024                       | 124 578    | 194 002           |
| 2004 ... | 1 396 310  | 798 183   | 159 037      | 490 887                       | 148 259              | 598 127   | 229 240                       | 163 469    | 205 418           |
| 2005 ... | 1 171 870  | 506 568   | 138 212      | 235 899                       | 132 457              | 665 302   | 278 012                       | 149 871    | 237 419           |
| 2006 ... | 1 244 430  | 638 995   | 154 360      | 365 953                       | 118 682              | 605 435   | 290 490                       | 124 059    | 190 886           |
| 2007 ... | 1 418 518  | 728 531   | 184 597      | 360 751                       | 183 183              | 689 987   | 408 426                       | 124 121    | 157 440           |
| 2008 ... | 1 478 809  | 757 418   | 231 622      | 404 964                       | 120 832              | 721 391   | 384 197                       | 111 082    | 226 112           |
| 2009 ... | 1 273 069  | 723 982   | 247 783      | 313 708                       | 162 491              | 549 087   | 296 971                       | 126 579    | 125 537           |
| 2010 ... | 1 704 402  | 988 752   | 316 939      | 535 586                       | 136 227              | 715 650   | 319 297                       | 141 970    | 254 383           |

→ Jahrbuch Brandenburg: 11.23

Ergebnisse des Monatsberichtsgebietes

11.14

### Auftragsbestand des Bauhauptgewerbes 2008 bis 2010

| Am Ende des Vierteljahres | Ins-gesamt | Hochbau   |              |                               |                      | Tiefbau   |                               |            |                   |
|---------------------------|------------|-----------|--------------|-------------------------------|----------------------|-----------|-------------------------------|------------|-------------------|
|                           |            | zu-sammen | Wohnungs-bau | gewerbl. und industr. Hochbau | öffentlicher Hochbau | zu-sammen | gewerbl. und industr. Tiefbau | Straßenbau | sonstiger Tiefbau |
|                           |            | 1 000 EUR |              |                               |                      |           |                               |            |                   |
| 2008                      |            |           |              |                               |                      |           |                               |            |                   |
| 1. Vj. ....               | 732 606    | 422 101   | 47 647       | 288 181                       | 86 273               | 310 505   | 190 631                       | 46 067     | 73 807            |
| 2. Vj. ....               | 931 774    | 440 021   | 58 667       | 346 978                       | 34 376               | 491 753   | 280 838                       | 51 875     | 159 040           |
| 3. Vj. ....               | 944 427    | 495 542   | 54 645       | 355 689                       | 85 208               | 448 885   | 247 067                       | 58 454     | 143 364           |
| 4. Vj. ....               | 833 552    | 392 472   | 36 534       | 259 264                       | 96 674               | 441 080   | 258 319                       | 51 481     | 131 280           |
| 2009                      |            |           |              |                               |                      |           |                               |            |                   |
| 1. Vj. ....               | 654 543    | 311 219   | 25 536       | 209 170                       | 76 513               | 343 324   | 167 763                       | 56 355     | 119 206           |
| 2. Vj. ....               | 686 834    | 351 316   | 36 147       | 245 386                       | 69 783               | 335 518   | 152 105                       | 58 462     | 124 951           |
| 3. Vj. ....               | 735 038    | 368 830   | 54 878       | 206 829                       | 107 123              | 366 208   | 190 232                       | 67 074     | 108 902           |
| 4. Vj. ....               | 807 193    | 452 174   | 40 381       | 318 839                       | 92 954               | 355 019   | 186 763                       | 64 850     | 103 406           |
| 2010                      |            |           |              |                               |                      |           |                               |            |                   |
| 1. Vj. ....               | 861 001    | 379 146   | 41 171       | 235 360                       | 102 615              | 481 855   | 222 172                       | 73 361     | 186 322           |
| 2. Vj. ....               | 942 647    | 493 035   | 48 853       | 352 849                       | 91 333               | 449 612   | 184 978                       | 75 618     | 189 016           |
| 3. Vj. ....               | 895 784    | 474 672   | 50 083       | 328 428                       | 96 161               | 421 112   | 159 474                       | 70 861     | 190 777           |
| 4. Vj. ....               | 1 020 628  | 599 322   | 109 390      | 400 593                       | 89 339               | 421 306   | 189 497                       | 63 449     | 168 360           |

→ Jahrbuch Brandenburg: 11.24

Ergebnisse des Monatsberichtsgebietes

11.15

### Betriebe, Beschäftigte, Arbeitsstunden, Bruttoentgeltsumme und Umsatz des Ausbaugewerbes im 2. Vierteljahr 2010 nach Beschäftigtengrößenklassen

11.16

| Jahr<br>—<br>Beschäftigtengrößenklasse | Betriebe | Beschäftigte   |                      | Geleistete<br>Arbeits-<br>stunden | Brutto-<br>entgelt-<br>summe | Bau-<br>gewerblicher<br>Umsatz |
|--|----------|----------------|----------------------|-----------------------------------|------------------------------|--------------------------------|
|  |          | ins-<br>gesamt | darunter<br>Arbeiter |                                   |                              |                                |
| am 30. Juni                            |          |                |                      | 1 000                             | 1 000 EUR                    |                                |
| 2003 .....                             | 828      | 18 872         | 13 892               | 5 335                             | 117 642                      | 357 493                        |
| 2004 .....                             | 775      | 17 917         | 13 468               | 5 245                             | 107 765                      | 338 636                        |
| 2005 .....                             | 684      | 15 473         | 11 478               | 4 502                             | 92 281                       | 292 966                        |
| 2006 .....                             | 649      | 15 115         | 11 246               | 4 439                             | 91 915                       | 308 714                        |
| 2007 .....                             | 647      | 15 583         | 11 801               | 5 230                             | 96 908                       | 339 262                        |
| 2008 .....                             | 597      | 15 024         | 11 214               | 4 666                             | 93 873                       | 337 754                        |
| 2009 .....                             | 685      | 17 398         | 12 963               | 5 234                             | 113 243                      | 418 647                        |
| 2010 .....                             | 677      | 17 737         | 13 558               | 5 425                             | 115 508                      | 439 318                        |
| 2010                                   |          |                |                      |                                   |                              |                                |
| Betriebe mit ...                       |          |                |                      |                                   |                              |                                |
| Beschäftigten                          |          |                |                      |                                   |                              |                                |
| unter 20.....                          | 399      | 5 484          | 4 102                | 1 716                             | 31 141                       | 113 308                        |
| 20 bis 49 .....                        | 224      | 6 345          | 5 003                | 1 951                             | 39 625                       | 160 536                        |
| 50 und mehr.....                       | 54       | 5 908          | 4 453                | 1 758                             | 44 742                       | 165 474                        |

→ Jahrbuch Brandenburg: 11.25

Ergebnisse der jährlichen Erhebung

**Betriebe, Beschäftigte, Arbeitsstunden, Bruttoentgeltsumme und Umsatz  
 des Ausbaugewerbes im 2. Vierteljahr 2010 nach Wirtschaftsbereichen**

| Wirtschaftsbereich  | Betriebe    | Beschäftigte   |                      | Geleistete<br>Arbeits-<br>stunden | Brutto-<br>entgelt-<br>summe | Bau-<br>gewerblicher<br>Umsatz |
|---|-------------|----------------|----------------------|-----------------------------------|------------------------------|--------------------------------|
|   |             | ins-<br>gesamt | darunter<br>Arbeiter |                                   |                              |                                |
|   | am 30. Juni |                |                      | 1 000                             | 1 000 EUR                    |                                |
| Bauinstallation .....   | 452         | 12 775         | 9 587                | 3 894                             | 87 206                       | 328 202                        |
| Elektroinstallation .....   | 154         | 3 451          | 2 655                | 1 081                             | 22 098                       | 73 441                         |
| Gas-, Wasser-, Heizungs-,<br>Lüftungs- und Klima-<br>installation ..... | 223         | 5 961          | 4 203                | 1 730                             | 38 622                       | 146 451                        |
| Dämmung gegen Kälte,<br>Wärme, Schall<br>und Erschütterung .....        | 41          | 1 585          | 1 406                | 560                               | 8 317                        | 31 805                         |
| Sonstige Bauinstallation<br>a.n.g. ....                                 | 34          | 1 778          | 1 323                | 523                               | 18 169                       | 76 504                         |
| Sonstiger Ausbau .....  | 225         | 4 962          | 3 971                | 1 531                             | 28 302                       | 111 116                        |
| Anbringen von Stuckaturen,<br>Gipserei und Verputzerei .....            | 12          | 409            | 323                  | 115                               | 2 804                        | 13 921                         |
| Bautischlerei und -schlosserei  | 55          | 1 261          | 1 032                | 412                               | 6 633                        | 29 674                         |
| Fußboden-, Fliesen-,<br>Plattenlegerei, Tapeziererei ..                 | 39          | 611            | 437                  | 184                               | 3 498                        | 14 869                         |
| Maler- und Lackierergewerbe   | 108         | 2 227          | 1 832                | 706                               | 12 511                       | 37 089                         |
| Glasergewerbe .....   | 8           | 236            | 159                  | 65                                | 1 410                        | 4 723                          |
| Sonstiger Ausbau a.n.g. ....  | 3           | 218            | 188                  | 49                                | 1 446                        | 10 841                         |
| <b>Insgesamt</b>  | <b>677</b>  | <b>17 737</b>  | <b>13 558</b>        | <b>5 425</b>                      | <b>115 508</b>               | <b>439 318</b>                 |

11.17

→ Jahrbuch Brandenburg: 11.26

Ergebnisse der jährlichen Erhebung

**Betriebe, Beschäftigte, Arbeitsstunden, Bruttoentgeltsumme und Umsatz  
des Ausbaugewerbes 2010 nach Wirtschaftsbereichen**

11.18

| Wirtschaftsbereich  | Betriebe   | Beschäftigte  | Geleistete Arbeitsstunden | Bruttoentgeltsumme | Umsatz           |                        |
|---|------------|---------------|---------------------------|--------------------|------------------|------------------------|
|   |            |               |                           |                    | insgesamt        | darunter baugewerblich |
|   |            |               |                           |                    | 1 000 EUR        |                        |
| Jahresdurchschnitt  | 1 000      |               |                           |                    |                  |                        |
| Bauinstallation .....   | 184        | 8 267         | 9 778                     | 244 961            | 1043 878         | 1020 504               |
| Elektroinstallation .....                                       | 61         | 2 183         | 2 726                     | 59 853             | 235 855          | 217 186                |
| Gas-, Wasser-, Heizungs-, Lüftungs- und Klimainstallation ..... | 87         | 4 105         | 4 616                     | 108 957            | 475 905          | 471 580                |
| Dämmung gegen Kälte, Wärme, Schall und Erschütterung .....      | 18         | 512           | 589                       | 11 366             | 76 183           | 76 006                 |
| Sonstige Bauinstallation a.n.g. ....                            | 19         | 1 467         | 1 846                     | 64 786             | 255 935          | 255 733                |
| Sonstiger Ausbau .....  | 74         | 3 217         | 4 496                     | 74 913             | 285 588          | 281 810                |
| Anbringen von Stuckaturen, Gipserei und Verputzerei .....       | 5          | 267           | 294                       | 7 601              | 34 245           | 34 240                 |
| Bautischlerei und -schlosserei                                  | 17         | 603           | 800                       | 13 579             | 58 345           | 58 188                 |
| Fußboden-, Fliesen-, Plattenlegerei, Tapeziererei ..            | 8          | 199           | 269                       | 4 585              | 22 302           | 22 086                 |
| Maler- und Lackierergewerbe                                     | 37         | 1 095         | 1 443                     | 25 211             | 80 940           | 80 757                 |
| Glasergerbe .....   | 3          | 178           | 189                       | 3 928              | 14 222           | 13 996                 |
| Sonstiger Ausbau a.n.g. ....                                    | 4          | 875           | 1 501                     | 20 009             | 75 535           | 72 544                 |
| <b>Insgesamt</b>  | <b>258</b> | <b>11 483</b> | <b>14 274</b>             | <b>319 873</b>     | <b>1 329 466</b> | <b>1 302 315</b>       |

→ Jahrbuch Brandenburg: 11.28

Ergebnisse des Vierteljahresberichts



**Betriebe, Beschäftigte, Arbeitsstunden, Bruttoentgeltsumme und Umsatz des Ausbaugewerbes 2003 bis 2010**

11.19

| Jahr<br>Vierteljahr | Betriebe | Beschäftigte | Geleistete<br>Arbeits-<br>stunden | Brutto-<br>entgelt-<br>summe | Umsatz         |                                |
|---------------------|----------|--------------|-----------------------------------|------------------------------|----------------|--------------------------------|
|                     |          |              |                                   |                              | ins-<br>gesamt | darunter<br>bau-<br>gewerblich |
| Jahresdurchschnitt  |          |              | 1 000                             | 1 000 EUR                    |                |                                |
| 2003 .....          | 336      | 12 067       | 13 652                            | 318 348                      | 1 158 449      | 1 107 364                      |
| 2004 .....          | 285      | 10 578       | 12 482                            | 275 590                      | 1 034 962      | 995 995                        |
| 2005 .....          | 266      | 9 658        | 11 084                            | 247 945                      | 935 850        | 893 967                        |
| 2006 .....          | 251      | 9 573        | 11 283                            | 245 596                      | 991 659        | 964 238                        |
| 2007 .....          | 233      | 9 466        | 11 204                            | 247 849                      | 1 014 898      | 993 358                        |
| 2008 .....          | 229      | 9 771        | 12 175                            | 258 603                      | 1 058 334      | 1 040 354                      |
| 2009 .....          | 250      | 10 987       | 13 603                            | 304 121                      | 1 256 562      | 1 237 661                      |
| 2010 .....          | 258      | 11 483       | 14 275                            | 319 874                      | 1 329 466      | 1 302 314                      |
| 2010 <sup>1</sup>   |          |              |                                   |                              |                |                                |
| 1. Vierteljahr..... | 261      | 11 258       | 3 458                             | 75 431                       | 281 026        | 276 168                        |
| 2. Vierteljahr..... | 259      | 11 544       | 3 517                             | 80 912                       | 309 632        | 302 014                        |
| 3. Vierteljahr..... | 256      | 11 649       | 3 618                             | 78 320                       | 327 638        | 321 061                        |
| 4. Vierteljahr..... | 255      | 11 482       | 3 682                             | 85 211                       | 411 170        | 403 071                        |

<sup>1</sup> Betriebe und Beschäftigte  
am Ende des Berichtsvierteljahres

Ergebnisse des Vierteljahresberichtsgebietes

→ Jahrbuch Brandenburg: 11.29

### Beschäftigte und Umsatz im Handwerk 2010 nach Gewerbegruppen

11.20

| Systematik-Nr. <sup>1</sup> | Gewerbegruppe                                  | Beschäftigte        | Umsatz <sup>2</sup> |
|-----------------------------|--|---------------------|---------------------|
|                             |  | 30.9.2009 $\pm$ 100 | 2009 $\pm$ 100      |
|                             | Zulassungspflichtiges Handwerk insgesamt ..... | 96,9                | 101,5               |
|                             | davon  |                     |                     |
| I                           | Bauhauptgewerbe .....                          | 95,5                | 105,1               |
| II                          | Ausbaugewerbe .....                            | 97,5                | 106,9               |
| III                         | Handwerke für den gewerblichen Bedarf .....    | 98,2                | 99,2                |
| IV                          | Kraftfahrzeuggewerbe .....                     | 96,7                | 92,3                |
| V                           | Lebensmittelgewerbe .....                      | 97,3                | 88,7                |
| VI                          | Gesundheitsgewerbe .....                       | 99,2                | 102,0               |
| VII                         | Handwerke für den privaten Bedarf .....        | 93,7                | 101,1               |

1 Verzeichnis der Gewerbe gem. Anlage A  
der Handwerksordnung

2 Umsatz ohne Umsatzsteuer

→ Jahrbuch Brandenburg: 11.31

Vorbemerkungen..... 364

Tabellen..... 366

└ Handel und Gastgewerbe

**Entwicklung von Umsatz und Beschäftigung**

12.01 ... im Handel und Kraftfahrzeuggewerbe 2010  
nach ausgewählten Wirtschaftsbereichen..... 366

12.02 ... im Gastgewerbe 2010  
nach ausgewählten Wirtschaftsbereichen..... 367

└ Tourismus

**Beherbergungsbetriebe sowie Gäste,  
Übernachtungen und Aufenthaltsdauer 2010**

12.03 ... nach Betriebsarten..... 368

12.04 ... nach Bezirken..... 368

12.05 **Gäste und Übernachtungen  
in Beherbergungsbetrieben 2010  
nach Monaten und Herkunft der Gäste**..... 369

12.06 **Gäste, Übernachtungen und Aufenthaltsdauer  
in Beherbergungsbetrieben 2010  
nach dem Herkunftsland der Gäste** ..... 370

## Vorbemerkungen

Die **Messzahlen für den Handel, das Kraftfahrzeug- und das Gastgewerbe** werden aus den Ergebnissen von Stichprobenerhebungen bei Unternehmen mit wirtschaftlichem Schwerpunkt in einem dieser Bereiche errechnet.

Die Bereichszuordnung der Unternehmen erfolgte auf der Grundlage der Klassifikation der Wirtschaftszweige 2008. Den Messzahlen liegt das Basisjahr 2005 (2005 = 100) zugrunde. Die Ergebnisse des jeweilig letzten Jahres sind grundsätzlich vorläufige Angaben.

In der monatlichen **Tourismusstatistik** werden angekommene Gäste, deren Übernachtungen sowie das Betten-, Zimmer- und Stellplatzangebot bei Beherbergungsstätten mit mehr als acht Betten bzw. Campingplätzen mit mehr als zwei Stellplätzen für Urlaubscamping erfasst, bei Auslandsgästen zusätzlich das Herkunftsland (ständiger Wohnsitz; nicht Staatsangehörigkeit).

## Definitionen

## Einzelhandel

Wer Handelsware in eigenem Namen für eigene Rechnung oder für fremde Rechnung (Kommissionshandel) an private Haushalte absetzt, betreibt Einzelhandel.

## Großhandel

Wer Handelsware in eigenem Namen für eigene Rechnung oder für fremde Rechnung (Kommissionshandel) an andere Abnehmer als private Haushalte absetzt, betreibt Großhandel.

## Handelsvermittlung

Wer den An- oder Verkauf von Handelsware in fremdem Namen für fremde Rechnung gegen Provision vermittelt, betreibt Handelsvermittlung.

## Kraftfahrzeuggewerbe

Einzel-, Großhandel und Handelsvermittlung von Kraftfahrzeugen, Kraftfahrzeugteilen sowie Zubehör; Instandhaltung und Reparatur von Kraftfahrzeugen.

## Gastgewerbe

Es umfasst Beherbergungs- und Gaststättenleistungen. Sie bestehen ausschließlich oder überwiegend darin, entweder gegen Entgelt Personen vorübergehend Unterkunft zu gewähren oder Speisen und/oder Getränke üblicherweise zum Verzehr an Ort und Stelle abzugeben. Außerdem wird das Catering dem Gastgewerbe zugeordnet.

## Beherbergungsbetriebe

Zusammenfassender Begriff für Beherbergungsstätten und Campingplätze

### Übernachtungen in den Beherbergungsbetrieben 2010 nach Betriebsarten

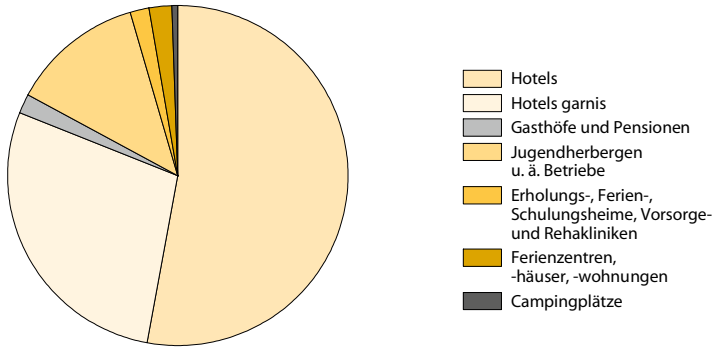

### Übernachtungen in den Beherbergungsbetrieben 2008 bis 2010 nach Herkunft der Gäste

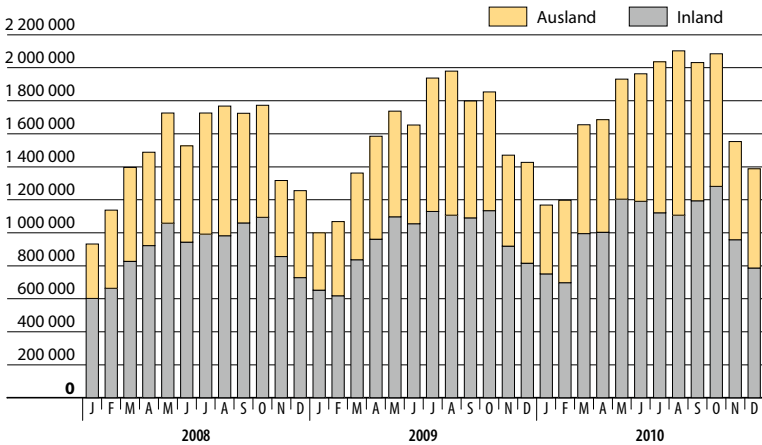

### Entwicklung von Umsatz und Beschäftigung im Handel und Kraftfahrzeuggewerbe 2010 nach ausgewählten Wirtschaftsbereichen

12.01

| Monat            | Einzelhandel (ohne Handel mit Kraftfahrzeugen) | Darunter                                       |   |  | Einzelhandel nicht in Verkaufsräumen | Kraftfahrzeughandel, -instandhaltung und -reparatur | Großhandel (einschl. Handelsvermittlung) |
|------------------|--|--|---|--|--------------------------------------|---|--|
|                  |  | in Verkaufsräumen                              |   |  |                                      |   |  |
|                  |  | mit Waren verschiedener Art und an Tankstellen | mit IK-Technik, Haushaltsgeräten, Heimtextilien, Heimwerker- und Einrichtungsbedarf | mit Verlagsprodukten, Sport- und Spielwaren, sonst. Gütern |                                      |   |  |
| 2005 = 100       |  |  |   |  |                                      |   |  |
| Umsatz (nominal) |  |  |   |  |                                      |   |  |
| Januar .....     | 93,4   | 90,7   | 101,7   | 89,7   | 124,4                                | 63,8  | 109,1                                    |
| Februar .....    | 90,8   | 86,4   | 103,3   | 88,4   | 111,3                                | 68,7  | 112,0                                    |
| März .....       | 107,5  | 100,6  | 122,1   | 109,6  | 110,2                                | 98,1  | 135,2                                    |
| April .....      | 99,4   | 93,1   | 111,5   | 101,8  | 89,8                                 | 93,9  | 118,9                                    |
| Mai .....        | 99,3   | 92,9   | 113,2   | 101,2  | 94,2                                 | 82,8  | 119,9                                    |
| Juni .....       | 101,1  | 91,2   | 116,7   | 107,8  | 94,7                                 | 94,5  | 120,6                                    |
| Juli .....       | 101,6  | 94,0   | 116,2   | 105,7  | 91,9                                 | 83,0  | 121,5                                    |
| August .....     | 96,9   | 88,2   | 112,6   | 99,9   | 109,8                                | 80,4  | 117,8                                    |
| September        | 102,2  | 91,7   | 117,7   | 107,6  | 118,4                                | 95,6  | 130,7                                    |
| Oktober .....    | 107,7  | 96,0   | 128,3   | 112,5  | 123,5                                | 100,3   | 131,7                                    |
| November         | 112,5  | 100,5  | 132,0   | 117,6  | 133,8                                | 97,8  | 143,2                                    |
| Dezember         | 131,6  | 119,1  | 145,6   | 135,6  | 189,6                                | 86,2  | 133,3                                    |
| 2010             | 103,7  | 95,4   | 118,4   | 106,5  | 116,0                                | 87,1  | 124,5                                    |
| 2009             | 103,2  | 96,2   | 112,8   | 107,1  | 104,7                                | 90,3  | 119,4                                    |
| 2008             | 117,5  | 109,9  | 119,9   | 119,7  | 155,0                                | 94,4  | 123,7                                    |
| Beschäftigte     |  |  |   |  |                                      |   |  |
| Januar .....     | 112,8  | 107,7  | 118,5   | 117,9  | 91,7                                 | 97,3  | 132,1                                    |
| Februar .....    | 111,9  | 107,6  | 117,0   | 116,1  | 90,2                                 | 96,7  | 131,7                                    |
| März .....       | 111,9  | 107,7  | 116,8   | 116,1  | 90,0                                 | 95,7  | 131,3                                    |
| April .....      | 112,2  | 107,6  | 118,1   | 116,7  | 92,1                                 | 95,4  | 131,7                                    |
| Mai .....        | 113,0  | 108,4  | 118,6   | 117,4  | 93,9                                 | 97,6  | 130,0                                    |
| Juni .....       | 113,2  | 108,1  | 118,6   | 118,6  | 93,3                                 | 98,2  | 130,1                                    |
| Juli .....       | 112,1  | 106,1  | 117,7   | 118,1  | 97,3                                 | 97,5  | 132,8                                    |
| August .....     | 112,6  | 106,3  | 117,5   | 119,5  | 99,7                                 | 99,5  | 132,7                                    |
| September        | 113,5  | 106,4  | 119,4   | 120,8  | 100,6                                | 101,4   | 133,8                                    |
| Oktober .....    | 113,9  | 106,4  | 118,8   | 121,9  | 103,2                                | 102,0   | 133,8                                    |
| November         | 115,5  | 106,7  | 123,6   | 123,9  | 106,0                                | 101,3   | 133,3                                    |
| Dezember         | 115,7  | 106,6  | 124,2   | 124,2  | 111,6                                | 101,3   | 133,3                                    |
| 2010             | 113,2  | 107,1  | 119,1   | 119,3  | 97,5                                 | 98,7  | 132,2                                    |
| 2009             | 117,0  | 110,6  | 118,8   | 124,6  | 96,6                                 | 97,7  | 133,8                                    |
| 2008             | 111,9  | 102,6  | 115,9   | 115,6  | 127,4                                | 105,1   | 116,7                                    |

→ Jahrbuch Brandenburg: 12.01

**Entwicklung von Umsatz und Beschäftigung im Gastgewerbe 2010  
nach ausgewählten Wirtschaftsbereichen**

12.02

| Monat | Gastgewerbe    |                |   |                |  |  |
|-------|----------------|----------------|---|----------------|--|--|
|       | ins-<br>gesamt | Beherbergung   |   | ins-<br>gesamt | Gastronomie  |  |
|       |                | ins-<br>gesamt | darunter<br>Hotels,<br>Gasthöfe<br>und<br>Pensionen |                | darunter   |  |
|       |                |                |   |                | Restaurants,<br>Gaststätten,<br>Imbissstuben,<br>Cafés, Eissalons u.Ä. | Caterer,<br>Erbringung sonst.<br>Verpflegungs-<br>dienstleistungen |

2005 ± 100

Umsatz (nominal)

|                 |       |       |       |       |       |       |
|-----------------|-------|-------|-------|-------|-------|-------|
| Januar .....    | 94,2  | 106,5 | 99,9  | 86,2  | 92,9  | 94,1  |
| Februar .....   | 96,0  | 112,7 | 106,0 | 85,0  | 90,1  | 97,9  |
| März .....      | 114,5 | 139,6 | 132,8 | 98,0  | 104,0 | 115,1 |
| April .....     | 108,5 | 127,0 | 118,2 | 96,4  | 105,0 | 101,5 |
| Mai .....       | 122,2 | 149,7 | 140,9 | 104,1 | 116,7 | 98,7  |
| Juni .....      | 129,8 | 165,4 | 156,3 | 106,3 | 116,0 | 114,8 |
| Juli .....      | 111,8 | 125,8 | 115,9 | 102,5 | 112,4 | 104,1 |
| August .....    | 110,0 | 120,1 | 111,8 | 103,3 | 113,0 | 105,8 |
| September ..... | 139,0 | 186,3 | 179,3 | 107,9 | 116,2 | 120,8 |
| Oktober .....   | 133,2 | 173,5 | 165,3 | 106,7 | 120,6 | 99,8  |
| November .....  | 121,9 | 153,9 | 146,8 | 100,9 | 111,2 | 103,9 |
| Dezember .....  | 112,4 | 122,1 | 116,1 | 105,9 | 115,9 | 108,3 |
| 2010            | 116,1 | 140,2 | 132,4 | 100,3 | 109,5 | 105,4 |
| 2009            | 113,9 | 128,3 | 120,1 | 104,4 | 116,3 | 102,7 |
| 2008            | 130,6 | 157,6 | 153,5 | 112,9 | 118,4 | 115,2 |

Beschäftigte

|                 |       |       |       |       |       |      |
|-----------------|-------|-------|-------|-------|-------|------|
| Januar .....    | 112,6 | 136,6 | 128,0 | 104,4 | 126,0 | 92,8 |
| Februar .....   | 111,8 | 137,0 | 128,6 | 103,2 | 124,5 | 91,5 |
| März .....      | 112,5 | 138,9 | 129,9 | 103,5 | 124,9 | 92,0 |
| April .....     | 111,9 | 137,3 | 128,5 | 103,3 | 125,7 | 86,8 |
| Mai .....       | 112,8 | 137,3 | 128,3 | 104,5 | 127,5 | 86,9 |
| Juni .....      | 114,8 | 137,9 | 128,7 | 107,0 | 131,1 | 89,3 |
| Juli .....      | 113,3 | 134,7 | 125,6 | 106,0 | 129,4 | 91,1 |
| August .....    | 113,1 | 138,4 | 129,4 | 104,5 | 127,2 | 88,3 |
| September ..... | 113,9 | 139,1 | 129,8 | 105,3 | 128,2 | 90,1 |
| Oktober .....   | 117,2 | 139,3 | 130,3 | 109,8 | 133,6 | 95,2 |
| November .....  | 116,7 | 139,6 | 130,5 | 108,9 | 132,5 | 93,6 |
| Dezember .....  | 115,8 | 138,7 | 129,6 | 108,0 | 131,1 | 93,6 |
| 2010            | 113,9 | 137,9 | 128,9 | 105,7 | 128,5 | 90,9 |
| 2009            | 118,4 | 139,6 | 130,2 | 111,2 | 136,0 | 92,9 |
| 2008            | 115,3 | 146,5 | 139,6 | 104,6 | 125,0 | 72,5 |

→ Jahrbuch Brandenburg: 12.02

**Beherbergungsbetriebe sowie Gäste, Übernachtungen  
und Aufenthaltsdauer 2010 nach Betriebsarten**

12.03

| Betriebsart   | Betriebe <sup>1</sup> | Betten <sup>1</sup> | Zimmer <sup>1,2</sup> | Gäste     | Über-<br>nach-<br>tungen | Durch-<br>schnittliche<br>Aufenthalts-<br>dauer |
|---|-----------------------|---------------------|-----------------------|-----------|--------------------------|---|
|   | Anzahl                |                     |                       |           |                          | Tage  |
| Hotels, Hotels garnis,<br>Gasthöfe, Pensionen .....                         | 595                   | 92 071              | 47 082                | 7 847 110 | 17 256 295               | 2,2   |
| davon   |                       |                     |                       |           |                          |   |
| Hotels .....  | 197                   | 58 125              | 29 882                | 5 221 297 | 11 016 213               | 2,1   |
| Hotels garnis .....   | 291                   | 30 844              | 15 732                | 2 468 027 | 5 854 693                | 2,4   |
| Gasthöfe .....  | 13                    | 262                 | 131                   | 9 427     | 21 907                   | 2,3   |
| Pensionen .....   | 94                    | 2 840               | 1 337                 | 148 359   | 363 482                  | 2,5   |
| Weitere Beherbergungs-<br>betriebe .....                                    | 155                   | 19 107              | •                     | 1 204 320 | 3 539 348                | 2,9   |
| davon   |                       |                     |                       |           |                          |   |
| Jugendherbergen<br>u. ä. Betriebe .....                                     | 85                    | 13 710              | •                     | 928 753   | 2 624 836                | 2,8   |
| Erholungs-, Ferien-,<br>Schulungsheime, Vorsorge-<br>und Rehakliniken ..... | 30                    | 2 412               | •                     | 107 320   | 375 757                  | 3,5   |
| Ferienzentren,<br>-häuser, -wohnungen .....                                 | 30                    | 2 985               | •                     | 140 247   | 449 933                  | 3,2   |
| Campingplätze .....   | 10                    | x                   | 897                   | 28 000    | 88 822                   | 3,2   |
| Insgesamt   | 750                   | 111 178             | •                     | 9 051 430 | 20 795 643               | 2,3   |

1 Stand 31. Juli 2010

2 bei Campingplätzen: Stellplätze

→ Jahrbuch Brandenburg: 12.03

**Beherbergungsbetriebe sowie Gäste, Übernachtungen  
und Aufenthaltsdauer 2010 nach Bezirken**

12.04

| Bezirk                 | Betriebe <sup>1</sup> | Betten <sup>1,2</sup> | Gäste     | Über-<br>nach-<br>tungen | Durch-<br>schnittliche<br>Aufenthalts-<br>dauer |
|------------------------|-----------------------|-----------------------|-----------|--------------------------|---|
|                        | Anzahl                |                       |           |                          | Tage  |
| Mitte .....            | 153                   | 36 975                | 3 278 607 | 7 373 639                | 2,2   |
| Friedrh.-Kreuzb. ....  | 73                    | 12 215                | 1 093 831 | 2 593 121                | 2,4   |
| Pankow .....           | 55                    | 6 128                 | 485 666   | 1 215 166                | 2,5   |
| Charlbg.-Wilmerdsd.    | 202                   | 25 733                | 2 004 187 | 4 695 447                | 2,3   |
| Spandau .....          | 27                    | 2 497                 | 214 886   | 439 047                  | 2,0   |
| Steglitz-Zehlend. .... | 40                    | 3 103                 | 186 694   | 452 434                  | 2,4   |
| Tempelh.-Schöneb.      | 49                    | 6 794                 | 590 954   | 1 307 385                | 2,2   |
| Neukölln .....         | 25                    | 4 196                 | 251 197   | 538 468                  | 2,1   |
| Treptow-Köpenick       | 44                    | 4 035                 | 251 965   | 540 083                  | 2,1   |
| Marzahn-Hellersd.      | 21                    | 1 215                 | 68 976    | 166 664                  | 2,4   |
| Lichtenberg .....      | 23                    | 4 575                 | 360 499   | 858 621                  | 2,4   |
| Reinickendorf .....    | 38                    | 3 712                 | 263 968   | 615 568                  | 2,3   |
| Berlin                 | 750                   | 111 178               | 9 051 430 | 20 795 643               | 2,3   |

1 Stand 31. Juli 2010

2 ohne Campingplätze

→ Jahrbuch Brandenburg: 12.04



**Gäste und Übernachtungen in Beherbergungsbetrieben 2010  
nach Monaten und Herkunft der Gäste**

12.05

| Monat                           | Gäste     |             |                      | Übernachtungen |             |                      |
|---------------------------------|-----------|-------------|----------------------|----------------|-------------|----------------------|
|                                 | insgesamt | Deutschland | Ausland <sup>1</sup> | insgesamt      | Deutschland | Ausland <sup>1</sup> |
| Beherbergungsbetriebe insgesamt |           |             |                      |                |             |                      |
| Januar.....                     | 528 227   | 371 249     | 156 978              | 1 167 706      | 750 258     | 417 448              |
| Februar.....                    | 543 489   | 350 566     | 192 923              | 1 197 438      | 697 735     | 499 703              |
| März.....                       | 730 712   | 476 878     | 253 834              | 1 654 755      | 995 306     | 659 449              |
| April.....                      | 723 123   | 464 331     | 258 792              | 1 685 012      | 1 003 334   | 681 678              |
| Mai.....                        | 841 698   | 559 125     | 282 573              | 1 931 983      | 1 204 385   | 727 598              |
| Juni.....                       | 855 765   | 547 009     | 308 756              | 1 963 785      | 1 191 111   | 772 674              |
| Juli.....                       | 821 088   | 479 357     | 341 731              | 2 036 372      | 1 121 520   | 914 852              |
| August.....                     | 816 922   | 474 872     | 342 050              | 2 102 560      | 1 106 356   | 996 204              |
| September                       | 888 459   | 550 928     | 337 531              | 2 031 930      | 1 193 944   | 837 986              |
| Oktober.....                    | 917 103   | 600 016     | 317 087              | 2 084 533      | 1 281 132   | 803 401              |
| November                        | 736 814   | 494 767     | 242 047              | 1 552 380      | 957 567     | 594 813              |
| Dezember                        | 648 030   | 408 085     | 239 945              | 1 387 189      | 785 829     | 601 360              |
| 2010                            | 9 051 430 | 5 777 183   | 3 274 247            | 20 795 643     | 12 288 477  | 8 507 166            |
| 2009                            | 8 263 171 | 5 382 512   | 2 880 659            | 18 871 974     | 11 414 433  | 7 457 541            |
| 2008                            | 7 905 145 | 5 151 064   | 2 754 081            | 17 770 277     | 10 725 228  | 7 045 049            |
| darunter Campingplätze          |           |             |                      |                |             |                      |
| Januar.....                     | 94        | 83          | 11                   | 669            | 642         | 27                   |
| Februar.....                    | 29        | 24          | 5                    | 93             | 86          | 7                    |
| März.....                       | 285       | 186         | 99                   | 670            | 496         | 174                  |
| April.....                      | 536       | 317         | 219                  | 1 849          | 1 050       | 799                  |
| Mai.....                        | 2 443     | 1 599       | 844                  | 8 116          | 5 143       | 2 973                |
| Juni.....                       | 5 431     | 3 407       | 2 024                | 15 836         | 10 207      | 5 629                |
| Juli.....                       | 8 258     | 3 434       | 4 824                | 25 014         | 10 548      | 14 466               |
| August.....                     | 7 405     | 2 892       | 4 513                | 24 705         | 9 916       | 14 789               |
| September                       | 2 702     | 1 612       | 1 090                | 9 096          | 5 402       | 3 694                |
| Oktober.....                    | 589       | 526         | 63                   | 2 034          | 1 821       | 213                  |
| November                        | 183       | 155         | 28                   | 544            | 487         | 57                   |
| Dezember                        | 45        | 28          | 17                   | 196            | 100         | 96                   |
| 2010                            | 28 000    | 14 263      | 13 737               | 88 822         | 45 898      | 42 924               |
| 2009                            | 38 925    | 20 089      | 18 836               | 122 731        | 66 754      | 55 977               |
| 2008                            | 29 803    | 15 502      | 14 301               | 91 791         | 48 801      | 42 990               |

<sup>1</sup> einschließlich der Gäste ohne Angabe  
des Wohnsitzes

→ Jahrbuch Brandenburg: 12.05

**Gäste, Übernachtungen und Aufenthaltsdauer in Beherbergungsbetrieben 2010  
nach dem Herkunftsland der Gäste**

12.06

| Herkunftsland                | Gäste     | Veränderung gegenüber dem Vorjahr | Übernachtungen | Veränderung gegenüber dem Vorjahr | Anteil <sup>1</sup> | Durchschnittliche Aufenthaltsdauer |
|------------------------------|-----------|-----------------------------------|----------------|-----------------------------------|---------------------|------------------------------------|
|                              | Anzahl    | %                                 | Anzahl         | %                                 |                     | Tage                               |
| Deutschland .....            | 5 777 183 | 7,3                               | 12 288 477     | 7,7                               | 59,1                | 2,1                                |
| Ausland .....                | 3 274 247 | 13,7                              | 8 507 166      | 14,1                              | 40,9                | 2,6                                |
| Europa .....                 | 2 462 300 | 11,6                              | 6 440 949      | 12,7                              | 75,7                | 2,6                                |
| Belgien .....                | 72 027    | 9,2                               | 180 400        | 9,7                               | 2,1                 | 2,5                                |
| Bulgarien .....              | 5 990     | 24,2                              | 14 220         | 11,0                              | 0,2                 | 2,4                                |
| Dänemark .....               | 187 769   | 1,8                               | 500 903        | 3,0                               | 5,9                 | 2,7                                |
| Estland .....                | 3 991     | 22,8                              | 8 847          | 11,8                              | 0,1                 | 2,2                                |
| Finnland .....               | 49 307    | 30,8                              | 128 553        | 32,1                              | 1,5                 | 2,6                                |
| Frankreich .....             | 185 187   | 17,5                              | 484 520        | 20,2                              | 5,7                 | 2,6                                |
| Griechenland .....           | 42 807    | -20,0                             | 133 776        | -17,4                             | 1,6                 | 3,1                                |
| Vereinigtes Königreich ..... | 329 841   | 14,3                              | 813 544        | 15,9                              | 9,6                 | 2,5                                |
| Irland .....                 | 33 746    | 2,5                               | 90 494         | 6,0                               | 1,1                 | 2,7                                |
| Island .....                 | 5 695     | 29,6                              | 16 419         | 29,3                              | 0,2                 | 2,9                                |
| Italien .....                | 279 108   | 10,7                              | 830 915        | 15,2                              | 9,8                 | 3,0                                |
| Lettland .....               | 7 342     | 3,8                               | 16 012         | 5,2                               | 0,2                 | 2,2                                |
| Litauen .....                | 7 564     | 44,7                              | 16 281         | 56,2                              | 0,2                 | 2,2                                |
| Luxemburg .....              | 11 397    | 13,8                              | 28 470         | 14,3                              | 0,3                 | 2,5                                |
| Malta .....                  | 1 338     | 13,6                              | 3 613          | 21,3                              | 0,0                 | 2,7                                |
| Niederlande .....            | 244 660   | 2,5                               | 652 034        | 3,5                               | 7,7                 | 2,7                                |
| Norwegen .....               | 81 099    | 39,2                              | 195 897        | 35,2                              | 2,3                 | 2,4                                |
| Österreich .....             | 108 962   | 14,1                              | 261 436        | 15,4                              | 3,1                 | 2,4                                |
| Polen .....                  | 81 341    | 20,5                              | 159 290        | 18,2                              | 1,9                 | 2,0                                |
| Portugal .....               | 19 741    | 18,4                              | 54 052         | 21,1                              | 0,6                 | 2,7                                |
| Rumänien .....               | 9 994     | -7,0                              | 24 215         | -1,2                              | 0,3                 | 2,4                                |
| Russische Föderation .....   | 93 852    | 31,4                              | 237 347        | 32,5                              | 2,8                 | 2,5                                |
| Schweden .....               | 112 433   | 8,4                               | 272 292        | 6,2                               | 3,2                 | 2,4                                |
| Schweiz .....                | 155 992   | 7,8                               | 391 132        | 11,1                              | 4,6                 | 2,5                                |
| Slowakische Republik .....   | 5 085     | 26,5                              | 11 811         | 21,4                              | 0,1                 | 2,3                                |
| Slowenien .....              | 6 271     | 10,0                              | 15 923         | 12,4                              | 0,2                 | 2,5                                |
| Spanien .....                | 212 655   | 10,6                              | 639 519        | 11,5                              | 7,5                 | 3,0                                |
| Tschechische Republik .....  | 25 641    | 18,4                              | 53 295         | 20,2                              | 0,6                 | 2,1                                |
| Türkei .....                 | 23 552    | 34,7                              | 54 972         | 32,1                              | 0,6                 | 2,3                                |
| Ukraine .....                | 8 599     | 22,5                              | 21 402         | 23,2                              | 0,3                 | 2,5                                |
| Ungarn .....                 | 13 462    | 12,8                              | 35 296         | 17,4                              | 0,4                 | 2,6                                |
| Zypern .....                 | 2 689     | 30,9                              | 7 205          | 28,1                              | 0,1                 | 2,7                                |
| sonstige europäische Länder  | 33 163    | 16,6                              | 86 864         | 8,7                               | 1,0                 | 2,6                                |

Gäste, Übernachtungen und Aufenthaltsdauer in Beherbergungsbetrieben 2010  
nach dem Herkunftsland der GästeNoch:  
12.06

| Herkunftsland                             | Gäste     |      | Veränderung gegenüber dem Vorjahr |      | Anteil <sup>1</sup> | Durchschnittliche Aufenthaltsdauer |
|---|-----------|------|-----------------------------------|------|---------------------|------------------------------------|
|   | Anzahl    | %    | Anzahl                            | %    |                     |                                    |
| Afrika .....                              | 23 239    | 21,4 | 67 532                            | 16,0 | 0,8                 | 2,9                                |
| Südafrika .....                           | 6 156     | 37,2 | 17 719                            | 24,1 | 0,2                 | 2,9                                |
| sonstige afrikanische Länder .....        | 17 083    | 16,6 | 49 813                            | 13,4 | 0,6                 | 2,9                                |
| Asien .....                               | 240 692   | 24,8 | 620 667                           | 20,4 | 7,3                 | 2,6                                |
| Arabische Golfstaaten .....               | 18 420    | 5,7  | 52 721                            | 11,6 | 0,6                 | 2,9                                |
| China und Hongkong .....                  | 45 376    | 32,5 | 103 181                           | 25,6 | 1,2                 | 2,3                                |
| Indien .....                              | 11 025    | 42,8 | 26 153                            | 21,6 | 0,3                 | 2,4                                |
| Israel .....                              | 62 287    | 31,6 | 194 132                           | 26,9 | 2,3                 | 3,1                                |
| Japan .....                               | 50 434    | 16,9 | 109 388                           | 7,1  | 1,3                 | 2,2                                |
| Korea, Republik .....                     | 10 207    | 14,1 | 22 724                            | 24,0 | 0,3                 | 2,2                                |
| Taiwan .....                              | 4 833     | 44,9 | 12 526                            | 45,2 | 0,1                 | 2,6                                |
| sonstige asiatische Länder .....          | 38 110    | 24,3 | 99 842                            | 21,2 | 1,2                 | 2,6                                |
| Amerika .....                             | 391 936   | 14,7 | 991 783                           | 14,7 | 11,7                | 2,5                                |
| Kanada .....                              | 39 523    | 12,3 | 105 144                           | 15,1 | 1,2                 | 2,7                                |
| Vereinigte Staaten .....                  | 261 319   | 9,6  | 635 672                           | 8,6  | 7,5                 | 2,4                                |
| Mittelamerika und Karibik .....           | 18 521    | 37,7 | 46 015                            | 30,8 | 0,5                 | 2,5                                |
| Brasilien .....                           | 42 020    | 51,4 | 120 984                           | 51,0 | 1,4                 | 2,9                                |
| sonstige südamerikanische Länder .....    | 30 553    | 13,7 | 83 968                            | 16,3 | 1,0                 | 2,7                                |
| Australien, Neuseeland und Ozeanien ..... | 64 348    | 23,3 | 179 946                           | 24,1 | 2,1                 | 2,8                                |
| Ohne Angabe des Wohnsitzes                | 91 732    | 34,6 | 206 289                           | 31,4 | 2,4                 | 2,2                                |
| Insgesamt                                 | 9 051 430 | 9,5  | 20 795 643                        | 10,2 | 100                 | 2,3                                |

<sup>1</sup> bei Übernachtungen von Gästen aus Deutschland und dem Ausland zusammen: Anteil an allen Übernachtungen; sonst: Anteil an allen Übernachtungen von Ausländern

→ Jahrbuch Brandenburg: 12.06



└ Straßenverkehr

Vorbemerkungen..... 374

Tabellen..... 375

**Straßenverkehrsunfälle und ihre Folgen**

13.01 ... 2001 bis 2010 ..... 375

13.02 ... 2010 nach Bezirken..... 376

13.03 **An Straßenverkehrsunfällen beteiligte Fahrzeugführer  
und Fußgänger 2010..... 377**

13.04 **An Straßenverkehrsunfällen mit Personenschaden beteiligte  
Fahrzeugführer und Fußgänger 2010 nach dem Alter ..... 377**

**Bei Straßenverkehrsunfällen Verunglückte**

13.05 ... 2003 bis 2010 nach Art der Verkehrsbeteiligung ..... 378

13.06 ... 2010 nach Art der Verkehrsbeteiligung und Altersgruppen ..... 379

13.07 **Länge der öffentlichen Straßen am 1. Januar 2011  
nach Bezirken..... 380**

13.08 **Brücken am 8. März 2011 nach Bezirken ..... 380**

13.09 **Neuzulassungen von fabrikneuen Kraftfahrzeugen und  
Kraftfahrzeuganhängern mit amtlichen Kennzeichen  
2001 bis 2010 ..... 381**

13.10 **Bestand an Kraftfahrzeugen und Kraftfahrzeuganhängern  
2002 bis 2011 ..... 381**

13.11 **Prüfungen zur Erlangung  
einer allgemeinen Fahrerlaubnis 2010 ..... 382**

13.12 **Bußgeldbescheide, Verwarnungen  
und Einnahmen aus Verwarnungsangeboten  
bei Verkehrsordnungswidrigkeiten 2010 nach Monaten ..... 382**

13.13 **Fahrverbote 2009 und 2010..... 383**

13.14 **Isolierte Sperren 2009 und 2010..... 383**

13.15 **Fahrerlaubnisentziehungen 2009 und 2010 ..... 383**

└ Schienennahverkehr und Omnibuslinienverkehr

13.16 **Fahrgäste und Beförderungsleistungen  
im Schienennahverkehr  
und im gewerblichen Omnibuslinienverkehr 2010 ..... 384**

└ Luftverkehr

13.17 **Gewerblicher Flugverkehr in Berlin-Tegel und Schönefeld  
2010 nach Monaten..... 385**

└ Binnenschifffahrt

13.18 **Güterumschlag in den Häfen/Umschlagstellen  
2006 bis 2010 nach Güterabteilungen ..... 386**

Die **Statistik der Straßenverkehrsunfälle** ist eine Bundesstatistik, die alle polizeilich registrierten Unfälle auf öffentlichen Straßen, Wegen und Plätzen erfasst, bei denen Personen verunglückten oder Sachschäden entstanden.

Als **Verunglückte** zählen Personen, die verletzt oder getötet wurden. Dabei wurden Personen erfasst,

- die auf der Stelle getötet wurden oder innerhalb von 30 Tagen an den Unfallfolgen starben (Getötete),
- die unmittelbar in einem Krankenhaus zur stationären Behandlung eingeliefert wurden (schwer Verletzte),
- deren Verletzungen keinen Krankenhausaufenthalt erforderten (leicht Verletzte).

Bei den Unfällen mit nur **Sachschaden** wird unterschieden nach

- **schwer wiegenden Unfällen mit Sachschaden:**

Unfälle, bei denen als Unfallursache eine Ordnungswidrigkeit (Bußgeld) oder Straftat im Zusammenhang mit der Teilnahme am Straßenverkehr begangen worden ist und wenn gleichzeitig ein Kfz aufgrund eines Unfallschadens von der Unfallstelle abgeschleppt werden musste (nicht fahrbereit), dieses betrifft auch Fälle unter dem Einfluss berauschender Mittel.

- **Unfälle mit sonstigem Sachschaden und zwar unter der Einwirkung von Alkohol:** Unfälle, bei denen mindestens ein Beteiligter unter der Einwirkung von Alkohol stand, und falls Kfz beteiligt waren, diese alle noch fahrbereit waren.

Ab 1. Januar 2008: Unfälle mit sonstigem Sachschaden unter der Einwirkung von Alkohol oder anderen berauschenden Mitteln, und falls Kfz beteiligt waren, diese alle noch fahrbereit waren.

- **Unfälle mit übrigem Sachschaden:** Unfälle ohne Straftatbestand oder Ordnungswidrigkeit und ohne Einfluss berauschender Mittel. Diese Unfälle werden nur zahlenmäßig nachgewiesen.

Im Rahmen der Statistik der Verkehrsanlagen werden jährlich die **Längen der öffentlichen Straßen** nach deren Klassifizierung und die **Anzahl der Brücken** nach der Baulast von der Senatsverwaltung für Stadtentwicklung bereitgestellt.

Den **Bestand an Kraftfahrzeugen** ermittelt zentral das Kraftfahrt-Bundesamt. Erfasst werden dort, nach den Angaben der jeweiligen Kraftfahrzeugzulassungsstellen der Länder, die **Zulassungen fabrikneuer Kraftfahrzeuge** sowie die An-, Ab- und Ummeldungen von Kraftfahrzeugen und Kraftfahrzeughängern nach unterschiedlichen Merkmalen.

Die Zahlen der **Bußgeldbescheide** und **Verwarnungen** bei Verkehrsordnungswidrigkeiten werden von der Polizei ermittelt. Die Statistik über **Anordnungen von isolierten Sperren, Fahrverboten und Entziehungen von Fahrerlaubnissen durch die Gerichte** wird zentral beim Kraftfahrt-Bundesamt geführt und stellt die gerichtlichen Folgen von Verkehrsdelikten dar.

Zur Entlastung der Verkehrsunternehmen, die **Personenbeförderung im Schienenverkehr und im gewerblichen Omnibusverkehr** durchführen, werden diese auf der Grundlage des Verkehrstatistikgesetzes (VerkStatG) nur noch alle fünf Jahre vollständig nach Verkehrsarten, Beförderungsleistungen und Unternehmensstrukturen befragt. Ergänzend gibt es eine jährliche Stichprobenerhebung sowie eine vierteljährliche Befragung von Unternehmen mit mindestens 250 000 Fahrgästen im Vollerhebungsjahr. Das Gesetz erlaubt hier auch die Darstellung von Einzelergebnissen.

**Beförderungsleistung:** Die in Personenkilometern gemessene Beförderungsleistung wird durch Multiplikation der Zahl der Fahrgäste mit den zurückgelegten Kilometern (Fahrtweiten) errechnet.

Die Angaben über den Luftverkehr entstammen der **Luftfahrtstatistik**, die beim Statistischen Bundesamt durchgeführt wird. Sie bezieht sich auf den gewerblichen Personen-, Fracht- und Postverkehr.

Angaben über die wirtschaftlichen Leistungen im Güterverkehr der Binnenschifffahrt werden monatlich anhand der Angaben der Schiffs- und Frachtführer oder Hafenbetreiber für die bundeseinheitliche **Binnenschifffahrtstatistik** erhoben. Erfasst werden die Güterbeförderung und der Güterumschlag (Güterempfang und -versand) aller Schiffe. Die beförderten Gütermengen werden nach Güterarten entsprechend dem „Güterverzeichnis für die Verkehrstatistik“, Ausgabe 1969, nachgewiesen.

**Straßenverkehrsunfälle und ihre Folgen 2001 bis 2010**

13.01

| Jahr<br>Monat | Straßenverkehrsunfälle |                             |  |   |  | Verunglückte   |               |                     |                     |
|---------------|------------------------|-----------------------------|--|---|--|----------------|---------------|---------------------|---------------------|
|               | ins-<br>gesamt         | davon                       |  |   |  | ins-<br>gesamt | davon         |                     |                     |
|               |                        | mit<br>Personen-<br>schaden | mit schwer<br>wiegendem<br>Sach-<br>schaden<br>(im engeren<br>Sinne) | sonstige<br>Unfälle<br>unter dem<br>Einfluss<br>berausch.<br>Mittel | sonstiger<br>Sach-<br>schaden-<br>unfall |                | Ge-<br>tötete | schwer<br>Verletzte | leicht<br>Verletzte |
| 2001 .....    | 142 078                | 14 798                      | 1 311  | 1 483   | 124 486                                  | 17 913         | 65            | 1 939               | 15 909              |
| 2002 .....    | 135 575                | 14 573                      | 1 174  | 1 464   | 118 364                                  | 17 604         | 82            | 1 845               | 15 677              |
| 2003 .....    | 127 986                | 13 953                      | 1 076  | 1 243   | 111 714                                  | 16 770         | 77            | 1 776               | 14 917              |
| 2004 .....    | 124 514                | 13 734                      | 1 214  | 1 079   | 108 487                                  | 16 599         | 70            | 1 811               | 14 718              |
| 2005 .....    | 120 356                | 13 841                      | 1 136  | 963   | 104 416                                  | 16 474         | 67            | 1 749               | 14 658              |
| 2006 .....    | 119 512                | 13 988                      | 1 204  | 1 028   | 103 292                                  | 16 757         | 74            | 1 862               | 14 821              |
| 2007 .....    | 124 085                | 14 511                      | 1 233  | 1 024   | 107 317                                  | 17 306         | 56            | 1 845               | 15 405              |
| 2008 .....    | 123 592                | 14 897                      | 1 205  | 978   | 106 512                                  | 17 685         | 55            | 1 814               | 15 816              |
| 2009 .....    | 124 674                | 13 728                      | 1 104  | 910   | 108 932                                  | 16 210         | 48            | 1 730               | 14 432              |
| 2010 .....    | 130 038                | 12 561                      | 1 043  | 830   | 115 604                                  | 14 801         | 44            | 1 688               | 13 069              |

2010 nach Monaten

|              |        |       |     |    |        |       |   |     |       |
|--------------|--------|-------|-----|----|--------|-------|---|-----|-------|
| Januar.....  | 10 458 | 461   | 65  | 64 | 9 868  | 554   | 2 | 54  | 498   |
| Februar..... | 10 546 | 518   | 66  | 61 | 9 901  | 637   | 4 | 67  | 566   |
| März.....    | 10 446 | 888   | 86  | 68 | 9 404  | 1 055 | 5 | 114 | 936   |
| April.....   | 9 825  | 1 040 | 75  | 64 | 8 646  | 1 280 | 3 | 138 | 1 139 |
| Mai.....     | 10 190 | 1 123 | 103 | 63 | 8 901  | 1 335 | 3 | 144 | 1 188 |
| Juni.....    | 11 541 | 1 576 | 79  | 65 | 9 821  | 1 826 | 6 | 229 | 1 591 |
| Juli.....    | 10 113 | 1 407 | 85  | 84 | 8 537  | 1 618 | 3 | 190 | 1 425 |
| August.....  | 10 344 | 1 280 | 75  | 69 | 8 920  | 1 507 | 4 | 162 | 1 341 |
| September    | 11 799 | 1 396 | 85  | 67 | 10 251 | 1 608 | 4 | 200 | 1 404 |
| Oktober..... | 11 381 | 1 236 | 118 | 85 | 9 942  | 1 473 | 2 | 182 | 1 289 |
| November     | 11 747 | 1 130 | 100 | 77 | 10 440 | 1 324 | 5 | 150 | 1 169 |
| Dezember     | 11 648 | 506   | 106 | 63 | 10 973 | 584   | 3 | 58  | 523   |

→ Jahrbuch Brandenburg: 13.01

**Straßenverkehrsunfälle und Verunglückte 2001 bis 2010**

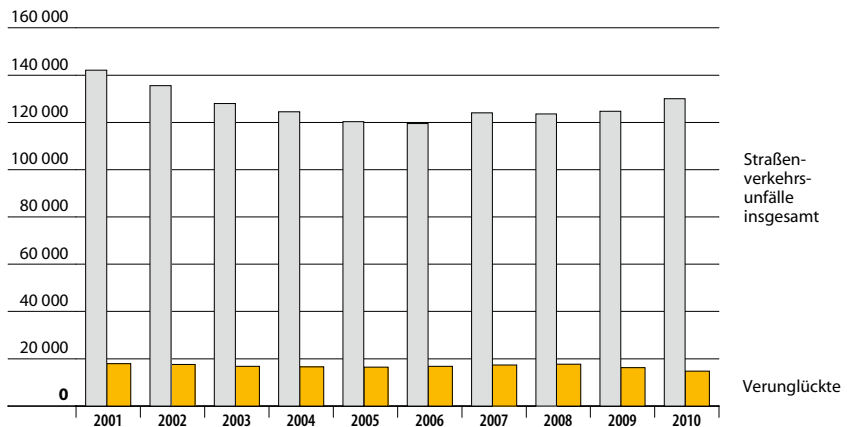

## Straßenverkehrsunfälle und ihre Folgen 2010 nach Bezirken

13.02

| Bezirk                  | Straßenverkehrsunfälle |                     |  |  |                               | Verunglückte  |           |                  |                  |
|-------------------------|------------------------|---------------------|--|--|-------------------------------|---------------|-----------|------------------|------------------|
|                         | ins-gesamt             | davon               |  |  |                               | ins-gesamt    | davon     |                  |                  |
|                         |                        | mit Personenschaden | mit schwerwiegendem Sachschaden (im engeren Sinne) | sonstige Unfälle unter dem Einfluss berausch. Mittel | sonstiger Sachschadens-unfall |               | Ge-tötete | schwer Verletzte | leicht Verletzte |
| Mitte .....             | 18 552                 | 2 007               | 180  | 124  | 16 241                        | 2 345         | 10        | 268              | 2 067            |
| Friedrh.-Kreuzb. ....   | 10 865                 | 1 189               | 100  | 80   | 9 496                         | 1 372         | 3         | 136              | 1 233            |
| Pankow .....            | 12 096                 | 1 248               | 82   | 78   | 10 688                        | 1 475         | 2         | 201              | 1 272            |
| Charlbg.-Wilmersd. .... | 17 543                 | 1 548               | 116  | 91   | 15 788                        | 1 856         | 4         | 185              | 1 667            |
| Spandau .....           | 7 344                  | 739                 | 52   | 49   | 6 504                         | 885           | 4         | 111              | 770              |
| Steglitz-Zehlend. ....  | 10 258                 | 894                 | 72   | 47   | 9 245                         | 1 043         | 5         | 128              | 910              |
| Tempelh.-Schöneb. ....  | 12 907                 | 1 216               | 114  | 72   | 11 505                        | 1 431         | 5         | 147              | 1 279            |
| Neukölln .....          | 9 881                  | 943                 | 78   | 67   | 8 793                         | 1 119         | 3         | 99               | 1 017            |
| Treptow-Köpenick .....  | 8 820                  | 833                 | 78   | 55   | 7 854                         | 965           | 3         | 104              | 858              |
| Marzahn-Hellersd. ....  | 6 137                  | 515                 | 56   | 48   | 5 518                         | 614           | 1         | 106              | 507              |
| Lichtenberg .....       | 7 040                  | 580                 | 56   | 56   | 6 348                         | 680           | 2         | 111              | 567              |
| Reinickendorf .....     | 8 595                  | 849                 | 59   | 63   | 7 624                         | 1 016         | 2         | 92               | 922              |
| <b>Berlin</b>           | <b>130 038</b>         | <b>12 561</b>       | <b>1 043</b>                                       | <b>830</b>   | <b>115 604</b>                | <b>14 801</b> | <b>44</b> | <b>1 688</b>     | <b>13 069</b>    |

→ Jahrbuch Brandenburg: 13.02

## Unfälle mit Personenschaden je 10 000 Einwohner 2010

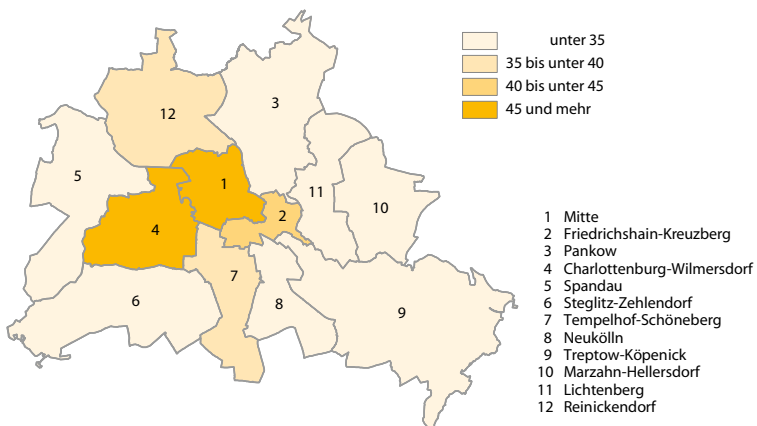



**An Straßenverkehrsunfällen beteiligte Fahrzeugführer und Fußgänger 2010**

| Art der Verkehrsbeteiligung    | Beteiligte an Straßenverkehrsunfällen mit                           |                         |                 |           |                   |                   |   |
|--------------------------------|---|-------------------------|-----------------|-----------|-------------------|-------------------|---|
|                                | Personenschaden und schwer wiegendem Sachschaden (im engeren Sinne) |                         | Personenschaden | davon mit |                   |                   | schwer wiegendem Sachschaden (im engeren Sinne) |
|                                | zusammen  | darunter unfallflüchtig |                 | Getöteten | schwer Verletzten | leicht Verletzten |   |
| Beteiligte insgesamt .....     | 27 801  | 1 892                   | 25 630          | 102       | 3 120             | 22 408            | 2 171   |
| Führer von Kraftfahrzeugen ... | 20 618  | 1 479                   | 18 501          | 63        | 2 055             | 16 383            | 2 117   |
| davon von                      |   |                         |                 |           |                   |                   |   |
| Motorzweirädern .....          | 2 198   | 44                      | 2 176           | 11        | 379               | 1 786             | 22  |
| Personenkraftwagen .....       | 16 201  | 1 254                   | 14 315          | 39        | 1 452             | 12 824            | 1 886   |
| Bussen .....                   | 412   | 22                      | 398             | 1         | 45                | 352               | 14  |
| Güterkraftfahrzeugen .....     | 1 631   | 143                     | 1 455           | 12        | 158               | 1 285             | 176   |
| landwirtschaftlichen           |   |                         |                 |           |                   |                   |   |
| Zugmaschinen .....             | 1   | –                       | –               | –         | –                 | –                 | 1   |
| übrigen Kraftfahrzeugen .....  | 175   | 16                      | 157             | –         | 21                | 136               | 18  |
| Führer von Fahrrädern .....    | 4 703   | 215                     | 4 697           | 7         | 535               | 4 155             | 6   |
| Fußgänger .....                | 2 231   | 97                      | 2 227           | 29        | 491               | 1 707             | 4   |
| sonstige Verkehrsteilnehmer .. | 249   | 101                     | 205             | 3         | 39                | 163               | 44  |

13.03

→ Jahrbuch Brandenburg: 13.03

**An Straßenverkehrsunfällen mit Personenschaden beteiligte Fahrzeugführer und Fußgänger 2010 nach dem Alter<sup>1</sup>**

| Art der Verkehrsbeteiligung    | Im Alter von ... Jahren |                 |                 |                 |                 |                 |             |
|--------------------------------|-------------------------|-----------------|-----------------|-----------------|-----------------|-----------------|-------------|
|                                | unter 15                | 15 bis unter 18 | 18 bis unter 25 | 25 bis unter 45 | 45 bis unter 65 | 65 bis unter 75 | 75 und mehr |
| Beteiligte insgesamt .....     | 765                     | 273             | 2 813           | 10 027          | 7 570           | 1 622           | 594         |
| Führer von Kraftfahrzeugen ... | 2                       | 65              | 2 107           | 7 435           | 5 778           | 1 122           | 358         |
| davon von                      |                         |                 |                 |                 |                 |                 |             |
| Motorzweirädern .....          | –                       | 61              | 415             | 941             | 656             | 63              | 15          |
| Personenkraftwagen .....       | 2                       | 4               | 1 593           | 5 605           | 4 359           | 1 034           | 337         |
| Bussen .....                   | –                       | –               | 8               | 166             | 204             | 3               | –           |
| Güterkraftfahrzeugen .....     | –                       | –               | 87              | 673             | 531             | 16              | 3           |
| landwirtschaftlichen           |                         |                 |                 |                 |                 |                 |             |
| Zugmaschinen .....             | –                       | –               | –               | –               | –               | –               | –           |
| übrigen Kraftfahrzeugen .....  | –                       | –               | 4               | 50              | 28              | 6               | 3           |
| Führer von Fahrrädern .....    | 309                     | 130             | 459             | 2 018           | 1 236           | 290             | 79          |
| Fußgänger .....                | 453                     | 78              | 241             | 517             | 489             | 207             | 156         |
| sonstige Verkehrsteilnehmer .. | 1                       | –               | 6               | 57              | 67              | 3               | 1           |

13.04

<sup>1</sup> Beteiligte ohne Angabe des Alters sind nicht enthalten.

→ Jahrbuch Brandenburg: 13.04

### Bei Straßenverkehrsunfällen Verunglückte 2003 bis 2010 nach Art der Verkehrsbeteiligung

13.05

| Art der Verkehrsbeteiligung                       | 2003   | 2004   | 2005   | 2006   | 2007   | 2008   | 2009   | 2010   |
|---|--------|--------|--------|--------|--------|--------|--------|--------|
| Verunglückte insgesamt .....                      | 16 770 | 16 599 | 16 474 | 16 757 | 17 306 | 17 685 | 16 210 | 14 801 |
| Führer und Mitfahrer<br>von Kraftfahrzeugen ..... | 10 050 | 10 103 | 9 477  | 9 906  | 10 211 | 10 016 | 9 209  | 8 377  |
| davon von   |        |        |        |        |        |        |        |        |
| Motorzweirädern .....                             | 2 207  | 2 129  | 2 150  | 2 470  | 2 637  | 2 755  | 2 403  | 2 138  |
| Personenkraftwagen .....                          | 7 083  | 7 200  | 6 625  | 6 663  | 6 676  | 6 532  | 6 001  | 5 523  |
| Bussen .....                                      | 390    | 352    | 351    | 374    | 445    | 385    | 452    | 414    |
| Güterkraftfahrzeugen .....                        | 276    | 285    | 259    | 279    | 324    | 243    | 238    | 219    |
| landwirtschaftlichen<br>Zugmaschinen .....        | -      | -      | 1      | -      | 3      | 4      | 11     | -      |
| übrigen Kraftfahrzeugen                           | 94     | 137    | 91     | 120    | 126    | 97     | 104    | 83     |
| Führer und Mitfahrer<br>von Fahrrädern .....      | 4 189  | 4 154  | 4 608  | 4 506  | 4 734  | 5 303  | 4 845  | 4 281  |
| Führer und Mitfahrer<br>von anderen Fahrzeugen    | 45     | 35     | 48     | 42     | 43     | 44     | 38     | 70     |
| Fußgänger .....                                   | 2 446  | 2 273  | 2 283  | 2 238  | 2 295  | 2 290  | 2 088  | 2 057  |
| andere Personen .....                             | 40     | 34     | 58     | 65     | 23     | 32     | 30     | 16     |
| Getötete .....                                    | 77     | 70     | 67     | 74     | 56     | 55     | 48     | 44     |
| Führer und Mitfahrer<br>von Kraftfahrzeugen ..... | 23     | 25     | 34     | 32     | 22     | 14     | 20     | 14     |
| davon von   |        |        |        |        |        |        |        |        |
| Motorzweirädern .....                             | 9      | 10     | 17     | 17     | 9      | 10     | 11     | 9      |
| Personenkraftwagen .....                          | 11     | 14     | 17     | 13     | 12     | 4      | 9      | 5      |
| Bussen .....                                      | 1      | -      | -      | -      | -      | -      | -      | -      |
| Güterkraftfahrzeugen .....                        | 1      | 1      | -      | 2      | -      | -      | -      | -      |
| landwirtschaftlichen<br>Zugmaschinen .....        | -      | -      | -      | -      | -      | -      | -      | -      |
| übrigen Kraftfahrzeugen                           | 1      | -      | -      | -      | 1      | -      | -      | -      |
| Führer und Mitfahrer<br>von Fahrrädern .....      | 24     | 11     | 7      | 9      | 14     | 11     | 9      | 6      |
| Führer und Mitfahrer<br>von anderen Fahrzeugen    | -      | -      | -      | -      | -      | -      | -      | -      |
| Fußgänger .....                                   | 30     | 34     | 25     | 33     | 20     | 30     | 19     | 24     |
| andere Personen .....                             | -      | -      | 1      | -      | -      | -      | -      | -      |
| Verletzte .....                                   | 16 693 | 16 529 | 16 407 | 16 683 | 17 250 | 17 630 | 16 162 | 14 757 |
| Führer und Mitfahrer<br>von Kraftfahrzeugen ..... | 10 027 | 10 078 | 9 443  | 9 874  | 10 189 | 10 002 | 9 189  | 8 363  |
| davon von   |        |        |        |        |        |        |        |        |
| Motorzweirädern .....                             | 2 198  | 2 119  | 2 133  | 2 453  | 2 628  | 2 745  | 2 392  | 2 129  |
| Personenkraftwagen .....                          | 7 072  | 7 186  | 6 608  | 6 650  | 6 664  | 6 528  | 5 992  | 5 518  |
| Bussen .....                                      | 389    | 352    | 351    | 374    | 445    | 385    | 452    | 414    |
| Güterkraftfahrzeugen .....                        | 275    | 284    | 259    | 277    | 324    | 243    | 238    | 219    |
| landwirtschaftlichen<br>Zugmaschinen .....        | -      | -      | 1      | -      | 3      | 4      | 11     | -      |
| übrigen Kraftfahrzeugen                           | 93     | 137    | 91     | 120    | 125    | 97     | 104    | 83     |
| Führer und Mitfahrer<br>von Fahrrädern .....      | 4 165  | 4 143  | 4 601  | 4 497  | 4 720  | 5 292  | 4 836  | 4 275  |
| Führer und Mitfahrer<br>von anderen Fahrzeugen    | 45     | 35     | 48     | 42     | 43     | 44     | 38     | 70     |
| Fußgänger .....                                   | 2 416  | 2 239  | 2 258  | 2 205  | 2 275  | 2 260  | 2 069  | 2 033  |
| andere Personen .....                             | 40     | 34     | 57     | 65     | 23     | 32     | 30     | 16     |

→ Jahrbuch Brandenburg: 13.05

**Bei Straßenverkehrsunfällen Verunglückte 2010  
nach Art der Verkehrsbeteiligung und Altersgruppen**

13.06

| Im Alter<br>von ... Jahren | Ins-<br>gesamt            | Darunter                 |                              |                                   |     |                 | Fuß-<br>gänger |
|----------------------------|---------------------------|--------------------------|------------------------------|-----------------------------------|-----|-----------------|----------------|
|                            |                           | Führer und Mitfahrer von |                              |                                   |     | Fahr-<br>rädern |                |
|                            |                           | Kraftfahr-<br>zeugen     | davon                        |                                   |     |                 |                |
|                            | Motor-<br>zwei-<br>rädern |                          | Personen-<br>kraft-<br>wagen | sonstigen<br>Kraftfahr-<br>zeugen |     |                 |                |
| Verunglückte insgesamt     | 14 801                    | 8 377                    | 2 138                        | 5 523                             | 716 | 4 281           | 2 057          |
| unter 6 .....              | 224                       | 117                      | 1                            | 91                                | 25  | 20              | 85             |
| 6 bis unter 10 .....       | 329                       | 90                       | 3                            | 74                                | 13  | 72              | 166            |
| 10 bis unter 15 .....      | 498                       | 99                       | 7                            | 83                                | 9   | 210             | 188            |
| 15 bis unter 18 .....      | 333                       | 137                      | 61                           | 69                                | 7   | 124             | 72             |
| 18 bis unter 21 .....      | 768                       | 529                      | 191                          | 331                               | 7   | 138             | 100            |
| 21 bis unter 25 .....      | 1 227                     | 822                      | 242                          | 552                               | 28  | 278             | 123            |
| 25 bis unter 35 .....      | 3 103                     | 1 850                    | 477                          | 1 256                             | 117 | 995             | 247            |
| 35 bis unter 45 .....      | 2 774                     | 1 648                    | 442                          | 1 088                             | 118 | 876             | 230            |
| 45 bis unter 55 .....      | 2 641                     | 1 583                    | 466                          | 995                               | 122 | 767             | 271            |
| 55 bis unter 65 .....      | 1 418                     | 813                      | 173                          | 521                               | 119 | 412             | 183            |
| 65 bis unter 75 .....      | 966                       | 484                      | 59                           | 342                               | 83  | 275             | 202            |
| 75 und mehr.....           | 413                       | 177                      | 13                           | 113                               | 51  | 76              | 154            |
| ohne Angabe.....           | 107                       | 28                       | 3                            | 8                                 | 17  | 38              | 36             |
| Getötete .....             | 44                        | 14                       | 9                            | 5                                 | -   | 6               | 24             |
| unter 6 .....              | 2                         | -                        | -                            | -                                 | -   | -               | 2              |
| 6 bis unter 10 .....       | 1                         | -                        | -                            | -                                 | -   | -               | 1              |
| 10 bis unter 15 .....      | -                         | -                        | -                            | -                                 | -   | -               | -              |
| 15 bis unter 18 .....      | -                         | -                        | -                            | -                                 | -   | -               | -              |
| 18 bis unter 21 .....      | 3                         | 2                        | 2                            | -                                 | -   | -               | 1              |
| 21 bis unter 25 .....      | 2                         | 2                        | -                            | 2                                 | -   | -               | -              |
| 25 bis unter 35 .....      | 6                         | 5                        | 3                            | 2                                 | -   | -               | 1              |
| 35 bis unter 45 .....      | 2                         | 2                        | 2                            | -                                 | -   | -               | -              |
| 45 bis unter 55 .....      | 4                         | -                        | -                            | -                                 | -   | 2               | 2              |
| 55 bis unter 65 .....      | 6                         | 2                        | 2                            | -                                 | -   | 2               | 2              |
| 65 bis unter 75 .....      | 8                         | 1                        | -                            | 1                                 | -   | 2               | 5              |
| 75 und mehr.....           | 10                        | -                        | -                            | -                                 | -   | -               | 10             |
| ohne Angabe.....           | -                         | -                        | -                            | -                                 | -   | -               | -              |
| Verletzte .....            | 14 757                    | 8 363                    | 2 129                        | 5 518                             | 716 | 4 275           | 2 033          |
| unter 6 .....              | 222                       | 117                      | 1                            | 91                                | 25  | 20              | 83             |
| 6 bis unter 10 .....       | 328                       | 90                       | 3                            | 74                                | 13  | 72              | 165            |
| 10 bis unter 15 .....      | 498                       | 99                       | 7                            | 83                                | 9   | 210             | 188            |
| 15 bis unter 18 .....      | 333                       | 137                      | 61                           | 69                                | 7   | 124             | 72             |
| 18 bis unter 21 .....      | 765                       | 527                      | 189                          | 331                               | 7   | 138             | 99             |
| 21 bis unter 25 .....      | 1 225                     | 820                      | 242                          | 550                               | 28  | 278             | 123            |
| 25 bis unter 35 .....      | 3 097                     | 1 845                    | 474                          | 1 254                             | 117 | 995             | 246            |
| 35 bis unter 45 .....      | 2 772                     | 1 646                    | 440                          | 1 088                             | 118 | 876             | 230            |
| 45 bis unter 55 .....      | 2 637                     | 1 583                    | 466                          | 995                               | 122 | 765             | 269            |
| 55 bis unter 65 .....      | 1 412                     | 811                      | 171                          | 521                               | 119 | 410             | 181            |
| 65 bis unter 75 .....      | 958                       | 483                      | 59                           | 341                               | 83  | 273             | 197            |
| 75 und mehr.....           | 403                       | 177                      | 13                           | 113                               | 51  | 76              | 144            |
| ohne Angabe.....           | 107                       | 28                       | 3                            | 8                                 | 17  | 38              | 36             |

→ Jahrbuch Brandenburg: 13.06

### Länge der öffentlichen Straßen am 1. Januar 2011 nach Bezirken

13.07

| Bezirk                 | Länge ins-gesamt | Davon                  |             |               |                |
|------------------------|------------------|------------------------|-------------|---------------|----------------|
|                        |                  | klassifizierte Straßen | davon       |               | Stadtstraßen   |
|                        |                  |                        | Auto-bahnen | Bundesstraßen |                |
| km                     |                  |                        |             |               |                |
| Mitte .....            | 340,6            | 19,0                   | 0,1         | 18,9          | 321,6          |
| Friedrh.-Kreuzb. ....  | 177,5            | 11,0                   | –           | 11,0          | 166,5          |
| Pankow .....           | 613,0            | 46,8                   | 16,5        | 30,3          | 566,2          |
| Charlbg.-Wilmerd. .... | 428,9            | 28,5                   | 20,1        | 8,4           | 400,4          |
| Spandau .....          | 444,6            | 13,3                   | –           | 13,3          | 431,3          |
| Steglitz-Zehlend. .... | 637,6            | 25,7                   | 9,0         | 16,6          | 611,9          |
| Tempelh.-Schöneb. .... | 406,7            | 29,2                   | 8,2         | 21,0          | 377,5          |
| Neukölln .....         | 347,4            | 3,6                    | 3,6         | –             | 343,9          |
| Treptow-Köpenick ..... | 668,6            | 24,8                   | 7,2         | 17,6          | 643,8          |
| Marzahn-Hellersd. .... | 540,5            | 13,9                   | –           | 13,9          | 526,6          |
| Lichtenberg .....      | 326,4            | 5,7                    | –           | 5,7           | 320,8          |
| Reinickendorf .....    | 486,7            | 24,2                   | 12,0        | 12,2          | 462,6          |
| <b>Berlin</b>          | <b>5 418,5</b>   | <b>245,5</b>           | <b>76,7</b> | <b>168,8</b>  | <b>5 173,0</b> |

Quelle: Senatsverwaltung  
für Stadtentwicklung

### Brücken am 8. März 2011 nach Bezirken

13.08

| Bezirk                 | Brücken <sup>1</sup> | In der Baulast |             |                         |               |
|------------------------|----------------------|----------------|-------------|-------------------------|---------------|
|                        |                      | von Berlin     |             | des Bundes              |               |
|                        |                      | Stadtstraßen   | Grünanlagen | Stadt-autobahn und Avus | Bundesstraßen |
| Mitte .....            | 127                  | 98             | 29          | –                       | –             |
| Friedrh.-Kreuzb. ....  | 39                   | 34             | 5           | –                       | –             |
| Pankow .....           | 113                  | 70             | 22          | 18                      | 3             |
| Charlbg.-Wilmerd. .... | 126                  | 52             | 9           | 64                      | 1             |
| Spandau .....          | 80                   | 59             | 19          | –                       | 2             |
| Steglitz-Zehlend. .... | 87                   | 44             | 21          | 16                      | 6             |
| Tempelh.-Schöneb. .... | 48                   | 18             | 6           | 24                      | –             |
| Neukölln .....         | 51                   | 17             | 27          | 7                       | –             |
| Treptow-Köpenick ..... | 122                  | 93             | 12          | 16                      | 1             |
| Marzahn-Hellersd. .... | 58                   | 53             | 5           | –                       | –             |
| Lichtenberg .....      | 22                   | 20             | 2           | –                       | –             |
| Reinickendorf .....    | 90                   | 31             | 27          | 30                      | 2             |
| <b>Berlin</b>          | <b>963</b>           | <b>589</b>     | <b>184</b>  | <b>175</b>              | <b>15</b>     |

<sup>1</sup> einschließlich konstruktiver Durchlässe und Tunnel, jedoch ohne Brücken der Deutschen Bahn AG, der Wasser- und Schifffahrtsverwaltung des Bundes, der Berliner Verkehrs-Betriebe, der Wasser-Betriebe, des Zoologischen Gartens und des Tierparks, der Stiftung Preußischer Schlösser und Gärten sowie ohne Privatbrücken

Quelle: Senatsverwaltung  
für Stadtentwicklung

### Neuzulassungen von fabrikneuen Kraftfahrzeugen und Kraftfahrzeuganhängern mit amtlichen Kennzeichen 2001 bis 2010

| Jahr     | Kraftfahrzeuge |                |                                 |                |                |              |                                      | Kraftfahrzeuganhänger |
|----------|----------------|----------------|---------------------------------|----------------|----------------|--------------|--------------------------------------|-----------------------|
|          | insgesamt      | davon          |                                 |                |                |              |                                      |                       |
|          |                | Motorzweiräder | Personenkraftwagen <sup>1</sup> | Kraftomnibusse | Lastkraftwagen | Zugmaschinen | sonstige Kraftfahrzeuge <sup>1</sup> |                       |
| 2001 ... | 93 559         | 6 237          | 79 565                          | 165            | 6 115          | 593          | 884                                  | 2 852                 |
| 2002 ... | 94 994         | 5 694          | 81 671                          | 301            | 6 060          | 526          | 742                                  | 2 391                 |
| 2003 ... | 96 011         | 5 352          | 82 804                          | 109            | 6 331          | 721          | 694                                  | 2 698                 |
| 2004 ... | 97 395         | 4 734          | 83 426                          | 170            | 7 453          | 868          | 744                                  | 3 252                 |
| 2005 ... | 99 458         | 4 671          | 85 150                          | 244            | 7 854          | 1 173        | 366                                  | 3 369                 |
| 2006 ... | 105 439        | 5 097          | 90 701                          | 193            | 8 280          | 757          | 411                                  | 3 793                 |
| 2007 ... | 101 490        | 5 111          | 83 896                          | 298            | 10 432         | 1 091        | 662                                  | 3 652                 |
| 2008 ... | 95 514         | 5 286          | 77 664                          | 190            | 10 821         | 1 127        | 426                                  | 3 572                 |
| 2009 ... | 107 801        | 4 641          | 93 381                          | 455            | 8 458          | 470          | 396                                  | 3 077                 |
| 2010 ... | 88 638         | 4 200          | 72 927                          | 127            | 9 916          | 1 022        | 446                                  | 3 019                 |

1 Durch eine EU-weite Harmonisierung der Fahrzeugpapiere werden Fahrzeuge mit besonderer Zweckbestimmung (Wohnmobile, Krankenwagen u. a.) ab Oktober 2005 den Personenkraftwagen zugeordnet.

Quelle: Kraftfahrt-Bundesamt Flensburg

→ Jahrbuch Brandenburg: 13.07

### Bestand an Kraftfahrzeugen und Kraftfahrzeuganhängern 2002 bis 2011<sup>1</sup>

| Jahr <sup>2</sup> | Kraftfahrzeuge |                |                                 |                |                |              |                                      | Kraftfahrzeuganhänger |
|-------------------|----------------|----------------|---------------------------------|----------------|----------------|--------------|--------------------------------------|-----------------------|
|                   | insgesamt      | davon          |                                 |                |                |              |                                      |                       |
|                   |                | Motorzweiräder | Personenkraftwagen <sup>3</sup> | Kraftomnibusse | Lastkraftwagen | Zugmaschinen | sonstige Kraftfahrzeuge <sup>3</sup> |                       |
| 2002 ...          | 1 440 174      | 88 656         | 1 237 410                       | 2 568          | 87 215         | 4 035        | 20 290                               | 76 920                |
| 2003 ...          | 1 438 345      | 91 146         | 1 235 242                       | 2 629          | 84 925         | 3 989        | 20 414                               | 75 388                |
| 2004 ...          | 1 427 966      | 92 611         | 1 226 299                       | 2 508          | 82 513         | 3 988        | 20 047                               | 74 640                |
| 2005 ...          | 1 419 217      | 93 144         | 1 218 019                       | 2 468          | 81 522         | 4 089        | 19 975                               | 74 472                |
| 2006 ...          | 1 416 379      | 94 307         | 1 225 967                       | 2 394          | 80 812         | 4 450        | 8 449                                | 74 376                |
| 2007 ...          | 1 421 687      | 96 000         | 1 228 621                       | 2 376          | 81 925         | 4 389        | 8 376                                | 74 958                |
| 2008 ...          | 1 269 459      | 88 280         | 1 091 164                       | 2 170          | 75 580         | 4 481        | 7 784                                | 73 336                |
| 2009 ...          | 1 266 879      | 90 292         | 1 088 221                       | 2 078          | 73 929         | 4 734        | 7 625                                | 74 258                |
| 2010 ...          | 1 287 193      | 93 478         | 1 105 732                       | 2 276          | 73 655         | 4 341        | 7 711                                | 75 522                |
| 2011 ...          | 1 304 550      | 94 985         | 1 120 360                       | 2 130          | 74 545         | 4 853        | 7 677                                | 76 614                |

1 ab 1.3.2007 neue Fahrzeugzulassungsverordnung, es erfolgen sämtliche Abmeldungen, auch die sogenannten vorübergehenden Stillelegungen, als „Außerbetriebsetzungen“. In der Konsequenz enthält der Fahrzeugbestand daher lediglich den „fließenden Verkehr“ einschließlich der Saisonkennzeichen.

Quelle: Kraftfahrt-Bundesamt Flensburg

2 am 1. Januar des jeweiligen Jahres

3 Durch eine EU-weite Harmonisierung der Fahrzeugpapiere werden Fahrzeuge mit besonderer Zweckbestimmung (Wohnmobile, Krankenwagen u. a.) ab Oktober 2005 den Personenkraftwagen zugeordnet.

→ Jahrbuch Brandenburg: 13.08

**Prüfungen zur Erlangung einer allgemeinen Fahrerlaubnis 2010**

13.11

| Kraftfahrzeugklasse     | Prüfungen insgesamt |                          | Theoretische Prüfungen |                          | Praktische Prüfungen |                          |
|-------------------------|---------------------|--------------------------|------------------------|--------------------------|----------------------|--------------------------|
|                         | insgesamt           | darunter nicht bestanden | zusammen               | darunter nicht bestanden | zusammen             | darunter nicht bestanden |
| Krafträder .....        | 10 536              | 1 817                    | 5 905                  | 1 354                    | 4 631                | 463                      |
| Personenkraftwagen...   | 97 449              | 35 644                   | 49 460                 | 17 832                   | 47 989               | 17 812                   |
| Lastkraftwagen.....     | 5 331               | 1 002                    | 2 711                  | 513                      | 2 620                | 489                      |
| Busse .....             | 1 703               | 224                      | 769                    | 88                       | 934                  | 136                      |
| Sonstige Fahrzeuge..... | 341                 | 88                       | 195                    | 66                       | 146                  | 22                       |
| Insgesamt               | 115 360             | 38 775                   | 59 040                 | 19 853                   | 56 320               | 18 922                   |

Quelle: Kraftfahrt-Bundesamt

**Bußgeldbescheide, Verwarnungen  
und Einnahmen aus Verwarnungsangeboten  
bei Verkehrsordnungswidrigkeiten 2010  
nach Monaten**

13.12

| Monat        | Bußgeldbescheide | Verwarnungen mit Verwarnungsgeld | Einnahmen aus Verwarnungsangeboten |
|--------------|------------------|----------------------------------|------------------------------------|
|              | Anzahl           |                                  | 1 000 EUR                          |
| Januar.....  | 18 980           | 208 850                          | 4 689                              |
| Februar..... | 15 882           | 213 926                          | 3 997                              |
| März.....    | 18 446           | 355 959                          | 4 951                              |
| April.....   | 20 885           | 296 051                          | 4 904                              |
| Mai.....     | 17 386           | 263 643                          | 4 718                              |
| Juni.....    | 20 181           | 315 566                          | 4 297                              |
| Juli.....    | 18 764           | 286 611                          | 5 841                              |
| August.....  | 20 367           | 343 370                          | 5 433                              |
| September    | 22 061           | 303 722                          | 5 479                              |
| Oktober..... | 21 145           | 382 485                          | 5 253                              |
| November     | 23 815           | 393 660                          | 5 972                              |
| Dezember     | 21 229           | 243 657                          | 5 555                              |
| 2010         | 239 141          | 3 607 500                        | 61 091                             |
| 2009         | 223 622          | 3 437 010                        | 56 267                             |
| 2008         | 207 768          | 2 953 187                        | 48 675                             |
| 2007         | 225 969          | 3 467 799                        | 53 372                             |
| 2006         | 206 203          | 3 024 894                        | 49 180                             |

Quelle: Der Polizeipräsident in Berlin - Referat für Verkehrsordnungswidrigkeiten und Bußgeldeinzug

**Fahrverbote 2009 und 2010**

13.13

| Entscheidungsgrund   | 2009   | 2010   |
|--|--------|--------|
| Entscheidungen der Gerichte<br>und Bußgeldbehörden<br>(§ 44 StGB, § 25 StVG)     |        |        |
| Verkehrsverstöße insgesamt.....  | 17 247 | 15 571 |
| und zwar   |        |        |
| mit Alkohol oder anderen Drogen ...  | 3 124  | 2 442  |
| unerlaubtes Entfernen<br>vom Unfallort (Unfallflucht).....                       | 527    | 482    |
| Vorfahrtsverletzung .....  | 2 589  | 2 579  |
| Geschwindigkeitsüberschreitung ....  | 10 169 | 9 424  |
| Vorschriftswidriges Verhalten<br>beim Ausweichen, Überholen<br>und Begegnen..... | 40     | 40     |
| Abbiegen, Wenden usw. ....   | 45     | 40     |
| Auffahren, ungenügender Abstand  | 404    | 319    |
| Ohne Angaben zum Regelverstoß ....   | 37     | 17     |

|   |   |   |
|---|---|---|
| Entscheidungen<br>der Fahrerlaubnisbehörden (§ 3 FeV) |   |   |
| Entscheidungsgründe insgesamt.....                    | - | 1 |

**Isolierte Sperren 2009 und 2010**

13.14

| Entscheidungsgrund   | 2009  | 2010  |
|--|-------|-------|
| Verkehrsverstöße mit Alkohol<br>oder anderen Drogen .....    | 440   | 366   |
| und zwar   |       |       |
| unerlaubtes Entfernen<br>vom Unfallort (Unfallflucht)        | 60    | 37    |
| Fahren ohne Fahrerlaubnis...                                 | 352   | 317   |
| Verkehrsverstöße<br>ohne Alkohol<br>oder andere Drogen ..... | 1 031 | 944   |
| und zwar   |       |       |
| unerlaubtes Entfernen<br>vom Unfallort (Unfallflucht)        | 97    | 78    |
| Fahren ohne Fahrerlaubnis...                                 | 1 020 | 939   |
| Ohne Angaben<br>zum Regelverstoß .....                       | 1     | -     |
| Insgesamt  | 1 472 | 1 310 |

**Fahrerlaubnisentziehungen 2009 und 2010**

13.15

| Entscheidungsgrund  | 2009  | 2010  |
|---|-------|-------|
| Entscheidungen der Gerichte (§ 69, § 69b Abs. 1 StGB)   |       |       |
| Verkehrsverstöße mit Alkohol oder anderen Drogen .....  | 2 597 | 2 293 |
| und zwar  |       |       |
| unerlaubtes Entfernen vom Unfallort (Unfallflucht) .....  | 230   | 217   |
| Fahren ohne Fahrerlaubnis.....  | 43    | 35    |
| Verkehrsverstöße ohne Alkohol oder andere Drogen .....  | 365   | 356   |
| und zwar  |       |       |
| unerlaubtes Entfernen vom Unfallort (Unfallflucht) .....  | 277   | 276   |
| Fahren ohne Fahrerlaubnis.....  | 19    | 19    |
| Insgesamt   | 2 962 | 2 649 |
| Entscheidungen der Fahrerlaubnisbehörden<br>(§§ 2a, 3 und 4 StVG; § 11 Abs. 2 IntKfzVO, § 3 StVG) |       |       |
| Körperliche Mängel .....  | 16    | 19    |
| Geistige Mängel .....   | 12    | 10    |
| Charakterliche Mängel .....   | 1 401 | 1 239 |
| Neigung zu Trunk-, Arzneimittel- oder Rauschgiftsucht.....  | 1 240 | 1 108 |
| Schwere oder wiederholte Verstöße<br>gegen verkehrsrechtliche Bestimmungen .....                  | 159   | 132   |
| Anordnung zum Aufbauseminar nicht nachgekommen .....  | 317   | 323   |
| Anordnung gemäß Punktsystem (§ 4 StVG) .....  | 179   | 163   |
| Anordnung gemäß FaP (§ 2a Abs. 3 StVG).....   | 138   | 160   |
| Andere Gründe .....   | 1 255 | 950   |
| Erreichen der 18-Punkte-Schwelle .....  | 171   | 163   |
| Eignungsgutachten nicht beigebracht.....  | 529   | 414   |
| Ohne Angabe des Entscheidungsgrundes .....  | 7     | 8     |
| Insgesamt   | 2 830 | 2 362 |

Quelle: Kraftfahrt-Bundesamt

### Fahrgäste und Beförderungsleistungen im Schienennahverkehr und im gewerblichen Omnibuslinienverkehr 2010

13.16

| Verkehrsmittel                                 | Auskunfts-<br>pflichtige<br>Unter-<br>nehmen <sup>1</sup> | Fahrgäste <sup>2</sup> |   | Beförderungsleistung |   | Mittlere<br>Reise-<br>weite |
|--|---|------------------------|---|----------------------|---|-----------------------------|
|  |   | ins-<br>gesamt         | Veränderung<br>gegenüber<br>dem Vorjahr | ins-<br>gesamt       | Veränderung<br>gegenüber<br>dem Vorjahr |                             |
|  | Anzahl  | 1 000                  | %                                       | 1 000<br>Personen-km | %                                       | km                          |
| Unternehmen insgesamt                          |   |                        |   |                      |   |                             |
| Liniennahverkehr                               |   |                        |   |                      |   |                             |
| mit Eisenbahnen<br>(S-Bahn) .....              | 1   | 376 481                | 1,5                                     | 3 587 862            | -1,5                                    | 10                          |
| mit Straßenbahnen<br>(einschl. U-Bahnen) ..... | 1   | 662 398                | -2,0                                    | 2 855 091            | -4,8                                    | 4                           |
| mit Omnibussen .....                           | 3   | 386 948                | 1,3                                     | 1 269 328            | -0,9                                    | 3                           |
| Linienfernverkehr                              |   |                        |   |                      |   |                             |
| mit Omnibussen .....                           | 2   | 264                    | 31,4                                    | 126 571              | 31,4                                    | 480                         |
| Öffentliche Unternehmen                        |   |                        |   |                      |   |                             |
| Liniennahverkehr                               |   |                        |   |                      |   |                             |
| mit Eisenbahnen<br>(S-Bahn) .....              | 1   | 376 481                | 1,5                                     | 3 587 862            | -1,5                                    | 10                          |
| mit Straßenbahnen<br>(einschl. U-Bahnen) ..... | 1   | 662 398                | -2,0                                    | 2 855 091            | -4,8                                    | 4                           |
| mit Omnibussen .....                           | 1   | 386 685                | 1,3                                     | 1 265 659            | -0,8                                    | 3                           |
| Linienfernverkehr                              |   |                        |   |                      |   |                             |
| mit Omnibussen .....                           | -   | -                      | -                                       | -                    | -                                       | -                           |
| Gemischtwirtschaftliche Unternehmen            |   |                        |   |                      |   |                             |
| Liniennahverkehr                               |   |                        |   |                      |   |                             |
| mit Eisenbahnen<br>(S-Bahn) .....              | -   | -                      | -                                       | -                    | -                                       | -                           |
| mit Straßenbahnen<br>(einschl. U-Bahnen) ..... | -   | -                      | -                                       | -                    | -                                       | -                           |
| mit Omnibussen .....                           | 1   | 214                    | -18,1                                   | 3 523                | -19,1                                   | 16                          |
| Linienfernverkehr                              |   |                        |   |                      |   |                             |
| mit Omnibussen .....                           | 1   | 3                      | -3,8                                    | 1 589                | -3,5                                    | 480                         |
| Private Unternehmen                            |   |                        |   |                      |   |                             |
| Liniennahverkehr                               |   |                        |   |                      |   |                             |
| mit Eisenbahnen<br>(S-Bahn) .....              | -   | -                      | -                                       | -                    | -                                       | -                           |
| mit Straßenbahnen<br>(einschl. U-Bahnen) ..... | -   | -                      | -                                       | -                    | -                                       | -                           |
| mit Omnibussen .....                           | 1   | 49                     | -75,6                                   | 146                  | -75,6                                   | 3                           |
| Linienfernverkehr                              |   |                        |   |                      |   |                             |
| mit Omnibussen .....                           | 1   | 260                    | 32,0                                    | 124 982              | 32,0                                    | 480                         |

1 Unternehmen, die mindestens 250 000 Fahrgäste im Jahr befördert haben (ohne Schienenfernverkehr)

2 Werden während einer Fahrt mehrere Verkehrsmittel eines Unternehmens von einem Fahrgast benutzt, so ist die addierte Fahrgastzahl nach Verkehrsmitteln (Verkehrsmittelfahrt) höher als die Fahrgastzahl im Liniennahverkehr zusammen (Unternehmensfahrt)

→ Jahrbuch Brandenburg: 13.09



**Gewerblicher Flugverkehr in Berlin-Tegel und Schönefeld 2010  
nach Monaten**

13.17

| Monat             | Gestartete und gelandete Flugzeuge <sup>1</sup> |                                     | Fluggäste  |                     |            |  | Fracht- und Postverkehr <sup>2</sup> |
|-------------------|---|-------------------------------------|------------|---------------------|------------|--|--------------------------------------|
|                   | insgesamt                                       | darunter Linienverkehr <sup>2</sup> | insgesamt  | mit Streckenziel im |            | darunter im Linienverkehr <sup>2</sup> |                                      |
|                   |   |                                     |            | Inland              | Ausland    |  |                                      |
| Anzahl            |   |                                     |            |                     |            |  | t                                    |
|                   | insgesamt                                       |                                     |            |                     |            |  |                                      |
| Januar.....       | 15 468  | 14 796                              | 1 400 244  | 582 784             | 817 460    | 1 375 986                              | 2 120                                |
| Februar.....      | 15 395  | 14 589                              | 1 425 546  | 574 534             | 851 012    | 1 396 441                              | 2 012                                |
| März.....         | 18 700  | 17 520                              | 1 807 244  | 734 596             | 1 072 648  | 1 768 253                              | 2 493                                |
| April.....        | 14 995  | 13 557                              | 1 425 767  | 527 278             | 898 489    | 1 380 869                              | 1 972                                |
| Mai.....          | 19 422  | 18 189                              | 1 956 162  | 723 473             | 1 232 689  | 1 906 400                              | 2 503                                |
| Juni.....         | 19 938  | 18 617                              | 2 059 058  | 764 364             | 1 294 694  | 2 010 406                              | 2 722                                |
| Juli.....         | 19 756  | 18 537                              | 2 153 176  | 702 830             | 1 450 346  | 2 089 277                              | 2 748                                |
| August.....       | 19 111  | 18 152                              | 2 063 899  | 641 335             | 1 422 564  | 2 004 334                              | 2 945                                |
| September         | 20 268  | 19 001                              | 2 210 522  | 797 998             | 1 412 524  | 2 152 892                              | 2 875                                |
| Oktober.....      | 20 630  | 19 087                              | 2 249 713  | 791 580             | 1 458 133  | 2 164 707                              | 2 830                                |
| November          | 18 653  | 17 571                              | 1 861 923  | 750 226             | 1 111 697  | 1 815 762                              | 2 899                                |
| Dezember          | 15 874  | 15 082                              | 1 607 743  | 585 477             | 1 022 266  | 1 576 642                              | 2 571                                |
| 2010 <sup>3</sup> | 218 210   | 204 698                             | 22 220 997 | 8 176 475           | 14 044 522 | 21 641 969                             | 30 690                               |
| 2009              | 212 624   | 198 139                             | 20 901 200 | 8 040 771           | 12 860 429 | 20 316 801                             | 24 919                               |
|                   | Berlin-Tegel                                    |                                     |            |                     |            |  |                                      |
| 2010              | 150 583   | 146 431                             | 14 966 099 | 6 739 441           | 8 226 658  | 14 680 299                             | 21 475                               |
| 2009              | 147 838   | 143 118                             | 14 133 497 | 6 617 989           | 7 515 508  | 13 774 457                             | 18 202                               |
|                   | Schönefeld                                      |                                     |            |                     |            |  |                                      |
| 2010              | 67 627  | 58 267                              | 7 254 898  | 1 437 034           | 5 817 864  | 6 961 670                              | 9 215                                |
| 2009              | 64 786  | 55 021                              | 6 767 703  | 1 422 782           | 5 344 921  | 6 542 344                              | 6 717                                |

1 Passagier- und Nichtpassagierflugzeuge  
(z. B. Arbeitsflüge, gewerbliche Schulfüge)

2 einschließlich Beförderung in Fracht-/Postflugzeugen

3 Abweichungen der Monatsdaten zur Jahressumme  
korrekturbedingt

Quelle: Statistisches Bundesamt

→ Jahrbuch Brandenburg: 13.10

**Güterumschlag in den Häfen/Umschlagstellen 2006 bis 2010  
nach Güterabteilungen**

13.18

| Güterabteilung   | 2006    | 2007  | 2008  | 2009  | 2010  |
|--|---------|-------|-------|-------|-------|
|  | 1 000 t |       |       |       |       |
| Güterumschlag insgesamt .....                          | 3 654   | 3 681 | 3 742 | 3 218 | 3 565 |
| davon  |         |       |       |       |       |
| Güterempfang .....                                     | 3 413   | 3 411 | 3 457 | 3 073 | 3 349 |
| Güterversand .....                                     | 241     | 269   | 285   | 145   | 216   |
| davon nach Güterabteilungen                            |         |       |       |       |       |
| Landwirtschaftliche und<br>verwandte Erzeugnisse ..... | 74      | 57    | 66    | 59    | 42    |
| Andere Nahrungs- und Futtermittel .....                | 2       | 1     | -     | -     | 11    |
| Feste mineralische Brennstoffe .....                   | 2 368   | 2 482 | 2 565 | 2 208 | 2 522 |
| Erdöl, Mineralölerzeugnisse, Gase .....                | 146     | 52    | 96    | 119   | 140   |
| Erze und Metallabfälle .....                           | 60      | 57    | 63    | 58    | 66    |
| Eisen, Stahl und NE-Metalle .....                      | -       | -     | -     | -     | 1     |
| Steine und Erden .....                                 | 922     | 947   | 875   | 722   | 732   |
| Düngemittel .....                                      | 0       | -     | 0     | -     | 0     |
| Chemische Erzeugnisse .....                            | 15      | 9     | 8     | -     | 1     |
| Andere Halb- und Fertigwaren .....                     | 67      | 76    | 69    | 51    | 51    |

→ Jahrbuch Brandenburg: 13.11

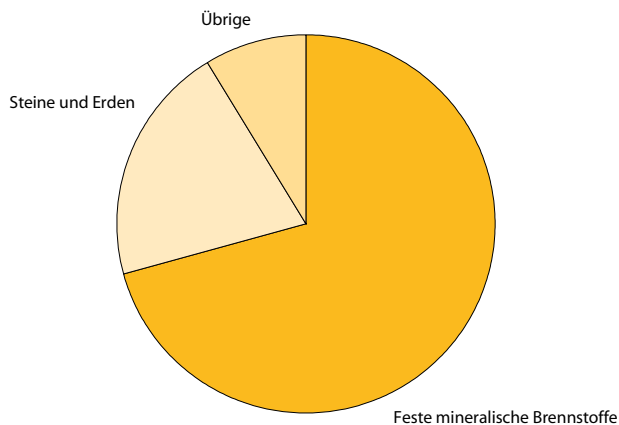
**Güterumschlag 2010 nach ausgewählten Güterabteilungen**

Dienstleistungen

|       |  |     |
|-------|--|-----|
|       | <i>Vorbemerkungen</i> .....  | 388 |
|       | <i>Tabellen</i> .....  | 390 |
| 14.01 | <b>Dienstleistungsunternehmen, Beschäftigte,<br/>Umsatz und Aufwendungen 2009<br/>nach ausgewählten Wirtschaftsbereichen</b> ..... | 390 |

Zum Berichtskreis der **Dienstleistungsstatistik 2009** zählen rechtlich selbständige Unternehmen und Einrichtungen zur Ausübung einer freiberuflichen Tätigkeit der Abschnitte H, J, L, M, N und S/Abteilung 95 entsprechend der Klassifikation der Wirtschaftszweige (Ausgabe 2008) mit einem jährlichen Umsatz von mehr als 17 500 EUR. Die Darstellung der Ergebnisse erfolgt nach dem Unternehmenssitzprinzip bei den Mehrländerunternehmen, also den Unternehmen mit Niederlassungen in mehreren Bundesländern. In der folgenden tabellarischen Übersicht sind Niederlassungen von Unternehmen und Einrichtungen mit dem Hauptsitz in anderen Bundesländern im Ergebnis nicht enthalten.

Zweck der Statistik ist die Lieferung von Informationen über die Struktur der Unternehmen der vorwiegend unternehmensnahen Dienstleistungsbereiche insbesondere zur Beurteilung der Rentabilität und der Produktivität für wirtschaftspolitische Zwecke. Zugleich werden mit Durchführung dieser Erhebung durch alle Bundesländer und den daraus resultierenden Ergebnissen deutsche Lieferverpflichtungen für Unternehmensangaben in diesen Wirtschaftsbereichen gegenüber der Europäischen Union erfüllt.

- H Verkehr und Lagerei
- J Information und Kommunikation
- L Grundstücks- und Wohnungswesen
- M Erbringung von freiberuflichen, wissenschaftlichen und technischen Dienstleistungen
- N Erbringung von sonstigen wirtschaftlichen Dienstleistungen
- S/Abteilung 95 – Reparatur von Datenverarbeitungsgeräten und Gebrauchsgütern

## Definitionen

- Als **tätige Personen** gelten tätige Inhaber, Mitinhaber und unbezahlt mithelfende Familienangehörige sowie alle voll- und teilzeitbeschäftigten Angestellten, Arbeiter, Beamten, Auszubildenden, Studenten, Praktikanten und Volontäre, die nach dem Stand vom 30. September 2009 in einem Arbeits- bzw. Dienstverhältnis zum Unternehmen oder zur Einrichtung standen. Zu den tätigen Personen zählen auch geringfügig Beschäftigte, vorübergehend abwesende Personen (z. B. Erkrankte, Urlauber, Frauen im Mutterschutz, Personen in Elternzeit mit einer Dauer von weniger als einem Jahr usw.) sowie Personen in Altersteilzeit, Personen im Außendienst und dgl.
- Als **Umsatz oder Einnahmen** aus selbständiger Tätigkeit ist der Gesamtbetrag (ohne Umsatzsteuer) der abgerechneten Lieferungen und sonstigen Leistungen (auch Eigenverbrauch), einschließlich der Handelsumsätze aus der gewöhnlichen Geschäftstätigkeit, unabhängig vom Zahlungseingang, zu verstehen. Hierzu zählen auch Provisionen aus Vermittlungs- und Kommissionsgeschäften. Mit einzubeziehen sind in Rechnung gestellte Nebenkosten, wie z. B. Reisekosten, Spesen, Fracht-, Porto- oder Verpackungskosten sowie der umsatzsteuerfreie Umsatz nach § 4 Umsatzsteuergesetz. Erlösschmälerungen, z. B. Preisnachlässe (Rabatte, Boni und Skonti) sind abzusetzen.
- Zu den **sonstigen betrieblichen Erträgen** zählen Umsatzerlöse oder Einnahmen aus nicht betriebstypischen Nebengeschäften des Unternehmens oder der Einrichtung, wie Patent- und Lizenzentnahmen oder Kantinererlöse sowie Einnahmen aus Mieten, Pachten und Leasing, sofern es sich bei diesen nicht um Einnahmen im Sinne des Geschäftsgegenstandes handelt.

- Die **Aufwendungen** beinhalten die bezogenen Waren und Dienstleistungen, Roh-, Hilfs- und Betriebsstoffe sowie sonstige betriebliche Aufwendungen (Sachaufwand). Unter **bezogene Waren und Dienstleistungen** zum Wiederverkauf in unverändertem Zustand fallen die Anschaffungskosten (ohne als Vorsteuer abzugsfähige Umsatzsteuer) für bezogene Waren und Dienstleistungen, die innerhalb des inländischen Unternehmens oder Einrichtung ohne weitere Be- oder Verarbeitung zum Wiederverkauf an Dritte bestimmt sind. Nicht einzubeziehen sind Aufwendungen für erworbene Sachanlagen, bezogene Waren und Dienstleistungen zum Wiederverkauf in unverändertem Zustand von Niederlassungen mit Sitz im Ausland sowie alle anderen als die o. a. Steuern, Abschreibungen, außerordentliche, betriebsfremde, Zins- und ähnliche Aufwendungen.
- Zu den **Roh-, Hilfs- und Betriebsstoffen** zählen alle Materialien (ohne Handelsware), die entweder im inländischen Unternehmen oder der Einrichtung be- oder verarbeitet oder verbraucht, oder an Dritte zur Be- oder Verarbeitung weitergegeben werden, wie z. B. Kraftstoffe, Ersatzteile, Werbe- und Verpackungsmaterial (ausgenommen Versandverpackung). Einzubeziehen sind auch Materialien, die für die Herstellung von selbst erstellten Anlagen benötigt werden.
- Zu den **bezogenen Dienstleistungen** (nicht zum Wiederverkauf) gehören alle Aufwendungen für Leistungen Dritter, die im Rahmen der betrieblichen Wertschöpfung im inländischen Unternehmen bzw. der Einrichtung verbraucht werden, wie z. B. EDV-Leistungen durch Rechenzentren, Lohnveredelung.
- Sonstige betriebliche Aufwendungen** sind alle übrigen Aufwendungen, die der betrieblichen Leistungserstellung nicht direkt, sondern nur dem Unternehmen oder der Einrichtung als Ganzes zugeordnet werden können. Dies sind z. B. Honorare für freie Mitarbeiter, Aufwendungen für Leiharbeitnehmer, Ausgleichsabgabe für nicht beschäftigte Schwerbehinderte, Provisionen, Beratungsentgelte, Postgebühren, Aufwendungen für Mieten, Pachten und Leasing, Porti, Büromaterial, Telefon, Versicherungsbeiträge, Gebühren und öffentliche Beiträge, Aufwendung für Steuerberatung, Buchführung und Rechtsberatung, Reisespesen, Kfz-Kosten (ohne Kfz-Steuer) und Mautgebühren. Hierzu gehören auch Aufwendungen für Heizung, Strom, Gas, Wasser, Büro- und Versandverpackungsmaterial sowie für die Nutzung von immateriellen Vermögensgegenständen gegen laufende oder Einmalzahlungen.

**Dienstleistungsunternehmen<sup>1</sup>, Beschäftigte, Umsatz und Aufwendungen 2009  
nach ausgewählten Wirtschaftsbereichen**

14.01

| WZ<br>2008 | Wirtschaftsbereich   | Zahl der<br>Unter-<br>nehmen | Be-<br>schäftigte <sup>2</sup> | Umsatz <sup>3</sup> | Material-<br>aufwand <sup>4</sup> |
|------------|--|------------------------------|--------------------------------|---------------------|-----------------------------------|
|            |  | Anzahl                       |                                | 1 000 EUR           |                                   |
| H          | Verkehr und Lagerei .....  | 3 656                        | 63 454                         | 8 764 191           | 5 308 704                         |
| 49         | Landverkehr und Transport<br>in Rohrfernleitungen .....  | 2 640                        | 32 792                         | 2 199 438           | 1 198 028                         |
| 49.31      | Personenbeförderung im Nahverkehr<br>zu Land (ohne Taxis) .....  | 113                          | 16 682                         | 1 366 104           | 782 289                           |
| 49.32      | Betrieb von Taxis .....  | 1 678                        | 8 119                          | 179 569             | 54 691                            |
| 49.39      | Sonstige Personenbeförderung<br>im Landverkehr a.n.g. ....   | 128                          | 1 712                          | 121 242             | 63 608                            |
| 49.41      | Güterbeförderung im Straßenverkehr .....   | 652                          | 5 081                          | 433 442             | 239 388                           |
| 50         | Schifffahrt .....  | 36                           | 514                            | 71 042              | 41 988                            |
| 51         | Luftfahrt .....  | 7                            | 2 619                          | 3 423 041           | 2 223 793                         |
| 52         | Lagerei sowie Erbringung von sonstigen<br>Dienstleistungen für den Verkehr .....   | 345                          | 20 016                         | 2 794 154           | 1 719 301                         |
| 52.1       | Lagerei .....  | 30                           | 163                            | 29 930              | 12 989                            |
| 52.2       | Erbringung von sonstigen<br>Dienstleistungen für den Verkehr .....   | 315                          | 19 853                         | 2 764 224           | 1 706 313                         |
| 53         | Post-, Kurier- und Expressdienste .....  | 627                          | 7 512                          | 276 517             | 125 594                           |
| J          | Information und Kommunikation .....  | 6 075                        | 48 483                         | 8 943 477           | 4 877 915                         |
| 58         | Verlagswesen .....   | 359                          | 12 779                         | 3 591 103           | 2 015 987                         |
| 58.1       | Verlegen von Büchern und Zeitschriften;<br>sonstiges Verlagswesen (ohne Software) ....                                   | 352                          | 12 695                         | 3 571 254           | 2 005 425                         |
| 58.2       | Verlegen von Software .....  | 7                            | 83                             | 19 849              | 10 562                            |
| 59         | Herstellung, Verleih und Vertrieb von Filmen<br>und Fernsehprogrammen; Kinos;<br>Tonstudios und Verlegen von Musik ..... | 1 520                        | 7 360                          | 1 447 901           | 923 925                           |
| 60         | Rundfunkveranstalter .....   | 22                           | 2 214                          | 601 586             | 350 339                           |
| 61         | Telekommunikation .....  | 230                          | 1 899                          | 577 029             | 384 173                           |
| 62         | Erbringung von Dienstleistungen<br>der Informationstechnologie .....   | 3 180                        | 20 297                         | 2 202 726           | 979 411                           |
| 63         | Informationsdienstleistungen .....   | 764                          | 3 935                          | 523 133             | 224 081                           |
| L          | Grundstücks- und Wohnungswesen .....   | 7 066                        | 30 384                         | 7 873 640           | 3 251 544                         |
| 68.2       | Vermietung, Verpachtung von eigenen<br>oder geleasteten Immobilien .....   | 3 612                        | 13 824                         | 5 890 675           | 2 398 033                         |
| M          | Erbringung von freiberuflichen, wissenschaft-<br>lichen und technischen Dienstleistungen .....                           | 22 939                       | 115 146                        | 10 505 827          | 4 689 671                         |
| 69         | Rechts- und Steuerberatung,<br>Wirtschaftsprüfung .....  | 6 255                        | 40 274                         | 3 624 999           | 1 147 092                         |
| 70         | Verwaltung und Führung von Unternehmen<br>und Betrieben; Unternehmensberatung .....                                      | 3 685                        | 15 691                         | 1 883 137           | 1 033 518                         |
| 71         | Architektur- und Ingenieurbüros;<br>technische, physikalische<br>und chemische Untersuchung .....                        | 6 412                        | 24 949                         | 2 053 562           | 950 361                           |
| 72         | Forschung und Entwicklung .....  | 448                          | 14 013                         | 990 955             | 506 742                           |
| 73         | Werbung und Marktforschung .....   | 1 464                        | 11 037                         | 1 306 224           | 776 039                           |
| 74         | Sonstige freiberufliche, wissenschaftliche<br>und technische Tätigkeiten .....   | 4 400                        | 8 037                          | 594 159             | 255 647                           |
| 75         | Veterinärwesen .....   | 275                          | 1 144                          | 52 791              | 20 273                            |

Dienstleistungsunternehmen<sup>1</sup>, Beschäftigte, Umsatz und Aufwendungen 2009  
nach ausgewählten Wirtschaftsbereichen

Noch:  
14.01

| WZ<br>2008 | Wirtschaftsbereich  | Zahl der<br>Unter-<br>nehmen | Be-<br>schäftigte <sup>2</sup> | Umsatz <sup>3</sup> | Material-<br>aufwand <sup>4</sup> |
|------------|---|------------------------------|--------------------------------|---------------------|-----------------------------------|
|            |   | Anzahl                       |                                | 1 000 EUR           |                                   |
| N          | Erbringung von sonstigen wirtschaftlichen Dienstleistungen .....                                | 5 799                        | 125 138                        | 6 540 252           | 2 482 952                         |
| 77         | Vermietung beweglicher Sachen .....   | 477                          | 4 830                          | 1 456 040           | 315 383                           |
| 77.1       | Vermietung von Kraftwagen .....   | 60                           | 465                            | 119 990             | 85 224                            |
| 77.3       | Vermietung von Maschinen und Geräten und sonstigen beweglichen Sachen .....                     | 231                          | 1 372                          | 226 047             | 123 359                           |
| 78         | Vermittlung und Überlassung von Arbeitskräften .....  | 317                          | 21 315                         | 496 355             | 84 263                            |
| 79         | Reisebüros, Reiseveranstalter und Erbringung sonstiger Reservierungsdienstleistungen .....      | 652                          | 3 549                          | 575 304             | 373 546                           |
| 80         | Wach- und Sicherheitsdienste sowie Detekteien .....   | 225                          | 14 689                         | 469 296             | 137 370                           |
| 81         | Gebäudebetreuung; Garten- und Landschaftsbau .....  | 2 652                        | 62 750                         | 1 695 709           | 525 982                           |
| 81.2       | Reinigung von Gebäuden, Straßen und Verkehrsmitteln .....                                       | 1 654                        | 54 933                         | 1 282 921           | 379 874                           |
| 81.3       | Garten- und Landschaftsbau sowie Erbringung von sonstigen gärtnerischen Dienstleistungen .....  | 469                          | 3 103                          | 171 113             | 78 199                            |
| 82         | Erbringung von wirtschaftlichen Dienstleistungen für Unternehmen und Privatpersonen a.n.g. .... | 1 476                        | 18 005                         | 1 847 548           | 1 046 408                         |
| S/95       | Reparatur von Datenverarbeitungsgeräten und Gebrauchsgütern .....                               | 595                          | 2 593                          | 163 784             | 72 372                            |

1 Ergebnisse der Dienstleistungserhebung 2009 von Unternehmen und Einrichtungen mit einem Umsatz von mehr als 17 500 EUR

2 Tätige Personen am 30.09.2009

3 Summe von Umsatz oder Einnahmen aus selbständiger Tätigkeit und sonstigen betrieblichen Erträgen

4 Aufwendungen für bezogene Waren, Dienstleistungen, Roh-, Hilfs- und Betriebsstoffe sowie sonstige betriebliche Aufwendungen (Materialaufwand)

→ Jahrbuch Brandenburg: 14.01





Vorbemerkungen..... 393

Tabellen..... 396

└ Aus- und Einfuhr

**Ausfuhr 2009 und 2010**

15.01 ... nach Erdteilen, Ländergruppen  
und ausgewählten Ländern ..... 396

15.02 ... nach Waren- und Warenuntergruppen  
sowie ausgewählten Waren ..... 398

**Einfuhr 2009 und 2010**

15.03 ... nach Erdteilen, Ländergruppen  
und ausgewählten Ländern ..... 400

15.04 ... nach Waren- und Warenuntergruppen  
sowie ausgewählten Waren ..... 402

Vorbemerkungen

Die Außenhandelsstatistik liefert Zahlen über den grenzüberschreitenden Warenverkehr (Ausfuhr und Einfuhr) zwischen dem Land Berlin und dem Ausland. Ausland in diesem Sinne ist das Gebiet außerhalb der Bundesrepublik Deutschland (Gebietsstand nach dem 3. Oktober 1990).

**Ausfuhr (Spezialhandel)**

Die Ergebnisse über die Ausfuhr werden als Spezialhandel nachgewiesen. Der Spezialhandel in der Ausfuhr enthält im Wesentlichen die Waren, die aus der Erzeugung, der Bearbeitung und Verarbeitung des Erhebungsgebietes stammen und ausgeführt worden sind.

**Einfuhr (Generalhandel)**

Die Einfuhr der Bundesrepublik Deutschland in der Aufgliederung nach Bundesländern lässt sich aus erhebungstechnischen Gründen nur als Generalhandel nachweisen. Der Generalhandel in der Einfuhr enthält alle in das Erhebungsgebiet eingehenden Waren mit Ausnahme der Waren der Durchfuhr und des Zwischenauslandsverkehrs.

Die Einfuhr in das Land Berlin im Generalhandel enthält also nicht nur die Waren, die zum Gebrauch, Verbrauch, zur Be- oder Verarbeitung in Berlin bestimmt sind, sondern auch auf Lager genommene Waren, die durch Spediteure und Händler über Berlin als Zielland eingeführt und danach in andere Bundesländer weitergeleitet werden.

Generalhandel und Spezialhandel unterscheiden sich im Wesentlichen durch die verschiedene Nachweisung der auf Lager (Freihafenlager und Zolllager, einschließlich offener Zolllager) eingeführten ausländischen Waren, und zwar werden nachgewiesen

- im Generalhandel alle Einfuhren auf Lager zum Zeitpunkt ihrer Einlagerung,
- im Spezialhandel dagegen nur diejenigen Einfuhren auf Lager, die nicht zur Wiederausfuhr aus Lager gelangen.

Wegen der unterschiedlichen Abgrenzung von Generalhandel und Spezialhandel ist eine Saldierung der Einfuhr- und Ausfuhrergebnisse Berlins aus methodischen Gründen nicht vertretbar.

## Methodische Hinweise

## Intra- und Extrahandelsstatistik

Ab 1993 gliedert sich die Außenhandelsstatistik wegen der unterschiedlichen Erhebungsformen in die Intrahandelsstatistik (Handel mit EU-Ländern) und die Extrahandelsstatistik (Handel mit Drittländern).

In der Intrahandelsstatistik gilt ab 2009 eine unternehmensbezogene Vereinfachungsschwelle von 400 000 EUR jährliches EU-Geschäft; in der Extrahandelsstatistik gilt seit 2002 eine sendungsbezogene Befreiungsschwelle von 1 000 EUR.

## Warengruppen

Die Gliederung der Waren erfolgt nach Warengruppen und -untergruppen der Ernährungswirtschaft und der Gewerblichen Wirtschaft (EGW) nach dem Stand von 2002.

In den Ergebnissen sind Zuschätzungen für Meldebefreiungen sowie für Antwortausfälle im Intrahandel enthalten.

## Ausfuhr 2001 bis 2010 nach Ländergruppen

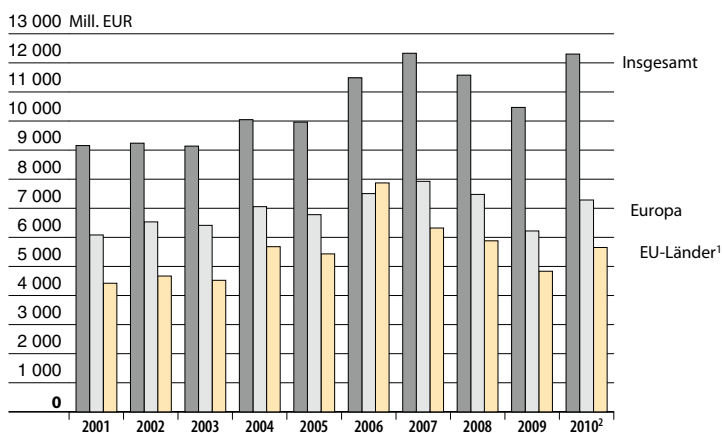

## Ausfuhr 2001 bis 2010 nach Warengruppen

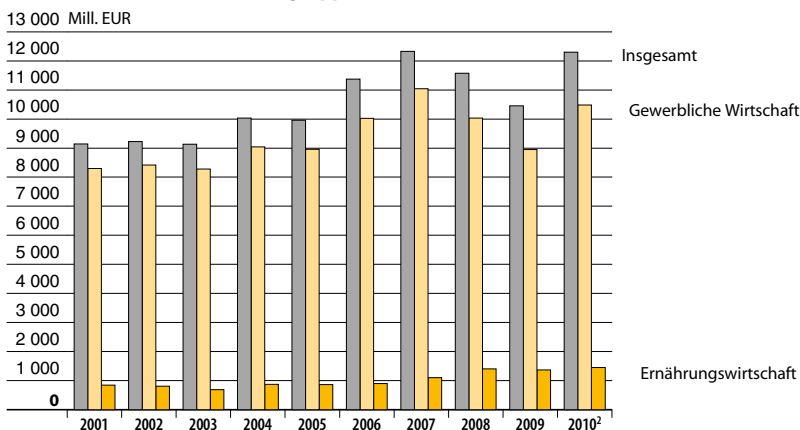

- 1 ab 2004 einschließlich der am 1. Mai 2004 beigetretenen Länder
- 2 vorläufige Ergebnisse

### Ländergruppen

- **EU-Länder:**

Frankreich, Niederlande, Italien, Vereinigtes Königreich, Irland, Dänemark, Griechenland, Portugal, Spanien, Schweden, Finnland, Österreich, Belgien, Luxemburg, Malta, Estland, Lettland, Litauen, Polen, Tschechische Republik, Slowakei, Ungarn, Rumänien, Bulgarien, Slowenien, Zypern

- **Eurozone:**

Frankreich, Niederlande, Italien, Irland, Griechenland, Portugal, Spanien, Finnland, Österreich, Belgien, Luxemburg, Malta, Slowenien, Zypern

- **EFTA-Länder:**

Island, Norwegen, Liechtenstein, Schweiz

- **NAFTA-Länder:**

Vereinigte Staaten, Kanada, Mexiko

- **ASEAN-Länder:**

Myanmar, Thailand, Demokratische Volksrepublik Laos, Vietnam, Kambodscha, Indonesien, Malaysia, Brunei Darussalam, Singapur, Philippinen

### Einfuhr 2001 bis 2010 nach Ländergruppen

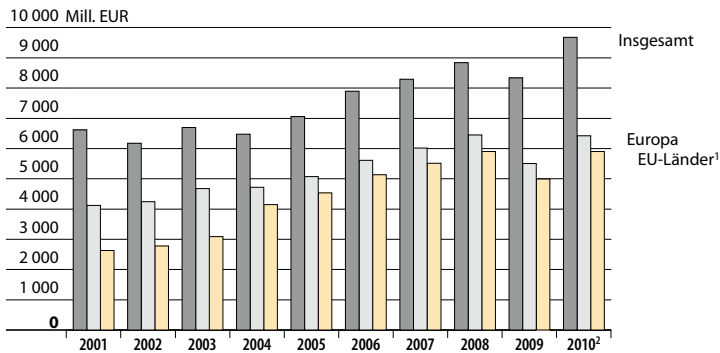

### Einfuhr 2001 bis 2010 nach Warengruppen

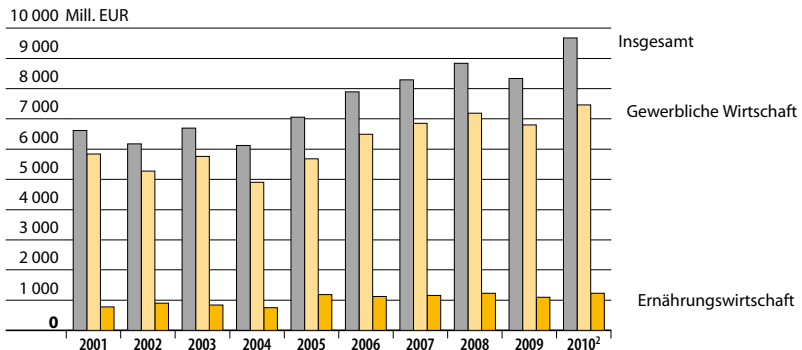

1 ab 2004 einschließlich der am  
1. Mai 2004 beigetretenen Länder  
2 vorläufige Ergebnisse

**Ausfuhr 2009 und 2010 nach Erdteilen, Ländergruppen  
und ausgewählten Ländern**

15.01

| Erdteil<br>Ländergruppe<br>Land            | 2009      |            | 2010 <sup>1</sup> |            |
|--|-----------|------------|-------------------|------------|
|  | t         | 1 000 EUR  | t                 | 1 000 EUR  |
| Insgesamt <sup>2</sup> .....               | 1 520 286 | 10 460 872 | 1 848 098         | 12 299 230 |
| Europa .....                               | 1 311 202 | 6 214 607  | 1 635 919         | 7 284 482  |
| EU-Länder .....                            | 1 195 151 | 4 834 195  | 1 502 695         | 5 652 304  |
| Eurozone .....                             | 613 973   | 3 175 943  | 740 975           | 3 408 443  |
| Frankreich .....                           | 127 360   | 747 666    | 152 418           | 818 106    |
| Niederlande .....                          | 162 522   | 412 293    | 201 699           | 468 480    |
| Italien .....                              | 57 364    | 549 941    | 69 731            | 596 868    |
| Irland .....                               | 6 889     | 62 267     | 7 547             | 54 271     |
| Griechenland .....                         | 8 198     | 73 060     | 11 572            | 61 344     |
| Portugal .....                             | 7 320     | 84 602     | 8 690             | 84 715     |
| Spanien .....                              | 36 534    | 380 962    | 37 391            | 388 066    |
| Finnland .....                             | 10 534    | 62 078     | 12 566            | 72 403     |
| Österreich .....                           | 129 304   | 406 930    | 138 299           | 452 260    |
| Belgien .....                              | 47 747    | 262 144    | 64 810            | 252 323    |
| Luxemburg .....                            | 2 695     | 19 677     | 3 505             | 20 523     |
| Malta .....                                | 652       | 4 638      | 959               | 4 551      |
| Slowakei .....                             | 10 424    | 70 188     | 25 204            | 87 217     |
| Slowenien .....                            | 5 804     | 32 138     | 5 333             | 36 352     |
| Zypern .....                               | 627       | 7 359      | 1 253             | 10 964     |
| Nicht-Eurozone .....                       | 581 178   | 1 658 252  | 761 720           | 2 243 861  |
| Vereinigtes Königreich...                  | 53 830    | 396 977    | 72 388            | 537 761    |
| Dänemark .....                             | 42 571    | 95 364     | 40 881            | 92 130     |
| Schweden .....                             | 34 503    | 169 001    | 47 957            | 282 060    |
| Estland .....                              | 1 936     | 13 560     | 3 009             | 14 808     |
| Lettland .....                             | 1 393     | 12 614     | 1 450             | 12 538     |
| Litauen .....                              | 15 179    | 75 411     | 16 211            | 83 390     |
| Polen .....                                | 309 865   | 442 797    | 446 586           | 671 832    |
| Tschechische Republik...                   | 99 032    | 250 682    | 97 525            | 305 652    |
| Ungarn .....                               | 11 310    | 86 534     | 16 343            | 111 450    |
| Rumänien .....                             | 9 195     | 83 608     | 14 273            | 100 544    |
| Bulgarien .....                            | 2 364     | 31 704     | 5 098             | 31 696     |
| EFTA-Länder .....                          | 28 537    | 353 684    | 31 879            | 387 199    |
| darunter .....                             |           |            |                   |            |
| Norwegen .....                             | 2 717     | 37 390     | 4 233             | 47 785     |
| Schweiz .....                              | 25 224    | 310 733    | 27 009            | 332 589    |
| Türkei .....                               | 7 906     | 136 385    | 9 673             | 207 237    |
| Ukraine .....                              | 18 951    | 117 410    | 21 348            | 140 200    |
| Russische Föderation .....                 | 40 329    | 583 006    | 47 612            | 690 841    |
| übrige Länder und<br>Gebiete Europas ..... | 20 328    | 189 927    | 22 712            | 206 701    |

Ausfuhr 2009 und 2010 nach Erdteilen, Ländergruppen  
und ausgewählten LändernNoch:  
15.01

| Erdteil<br>Ländergruppe<br>Land              | 2009    |           | 2010 <sup>1</sup> |           |
|--|---------|-----------|-------------------|-----------|
|  | t       | 1 000 EUR | t                 | 1 000 EUR |
| Afrika .....                                 | 15 304  | 292 270   | 14 355            | 279 787   |
| Südafrika .....                              | 3 933   | 77 379    | 4 501             | 88 529    |
| übrige Länder und<br>Gebiete Afrikas .....   | 11 371  | 214 891   | 9 854             | 191 258   |
| Amerika .....                                | 46 729  | 1 333 687 | 58 599            | 1 682 337 |
| NAFTA-Länder .....                           | 38 073  | 1 060 535 | 47 297            | 1 313 153 |
| Vereinigte Staaten .....                     | 32 567  | 932 987   | 40 109            | 1 154 281 |
| Kanada .....                                 | 2 209   | 54 827    | 2 898             | 66 132    |
| Mexiko .....                                 | 3 298   | 72 721    | 4 290             | 92 740    |
| Brasilien .....                              | 2 457   | 141 773   | 4 187             | 176 273   |
| Argentinien .....                            | 1 084   | 30 999    | 2 666             | 76 127    |
| übrige Länder und<br>Gebiete Amerikas .....  | 5 115   | 100 380   | 4 449             | 116 784   |
| Asien .....                                  | 138 084 | 2 448 937 | 133 002           | 2 934 261 |
| ASEAN-Länder .....                           | 12 472  | 248 845   | 15 009            | 346 122   |
| darunter                                     |         |           |                   |           |
| Thailand .....                               | 2 995   | 38 964    | 4 523             | 95 919    |
| Vietnam .....                                | 2 804   | 39 442    | 5 446             | 100 868   |
| Indonesien .....                             | 2 211   | 43 489    | 1 355             | 32 431    |
| Malaysia .....                               | 1 086   | 32 527    | 1 243             | 28 712    |
| Singapur .....                               | 2 118   | 77 744    | 1 539             | 74 677    |
| China .....                                  | 32 174  | 515 811   | 21 935            | 543 300   |
| Japan .....                                  | 33 837  | 525 365   | 26 444            | 441 760   |
| übrige Länder und<br>Gebiete Asiens .....    | 59 601  | 1 158 916 | 69 614            | 1 603 079 |
| Australien und Ozeanien .....                | 8 954   | 171 330   | 6 109             | 118 297   |
| Australien .....                             | 8 530   | 162 947   | 5 870             | 112 097   |
| übrige Länder und<br>Gebiete Ozeaniens ..... | 424     | 8 383     | 239               | 6 200     |

1 vorläufige Ergebnisse

2 einschließlich Schiffs- und  
Luftfahrzeugbedarf

→ Jahrbuch Brandenburg: 15.01

**Ausfuhr 2009 und 2010 nach Waren- und Warenuntergruppen  
sowie ausgewählten Waren**

15.02

| Warengruppe<br>Warenuntergruppe<br>Ware                  | 2009      |            | 2010 <sup>1</sup> |            |
|--|-----------|------------|-------------------|------------|
|  | t         | 1 000 EUR  | t                 | 1 000 EUR  |
| Insgesamt <sup>2</sup> .....                             | 1 520 286 | 10 460 872 | 1 848 098         | 12 299 230 |
| Ernährungswirtschaft .....                               | 366 744   | 1 365 671  | 381 852           | 1 453 088  |
| Lebende Tiere .....                                      | 57        | 270        | 3 487             | 4 210      |
| Nahrungsmittel .....                                     | 246 808   | 599 821    | 265 915           | 683 653    |
| Nahrungsmittel tierischen<br>Ursprungs .....             | 22 193    | 53 790     | 22 756            | 67 492     |
| darunter   |           |            |                   |            |
| Milch und Milcherzeugnisse .....                         | 8 173     | 7 171      | 5 713             | 6 980      |
| Butter und andere Fettstoffe<br>aus Milch .....          | 1 593     | 3 587      | 2 229             | 7 870      |
| Käse .....   | 838       | 2 900      | 2 255             | 7 191      |
| Fleisch und Fleischwaren .....                           | 9 161     | 27 750     | 10 830            | 31 188     |
| Fische und Krebstiere,<br>andere Wassertiere .....       | 1 119     | 9 514      | 1 338             | 12 612     |
| Nahrungsmittel pflanzlichen<br>Ursprungs .....           | 224 615   | 546 031    | 243 159           | 616 161    |
| darunter   |           |            |                   |            |
| Backwaren und andere<br>Zubereitungen aus Getreide ..... | 70 682    | 172 764    | 72 234            | 174 201    |
| Schalen- und Trockenfrüchte .....                        | 2 192     | 8 848      | 3 324             | 15 404     |
| Kakao und Kakaoerzeugnisse .....                         | 106 576   | 273 440    | 110 669           | 314 806    |
| Zuckerrüben, Zucker und<br>Zuckererzeugnisse .....       | 9 227     | 14 063     | 12 687            | 18 996     |
| Genussmittel .....                                       | 119 879   | 765 580    | 112 450           | 765 224    |
| darunter   |           |            |                   |            |
| Kaffee .....   | 45 256    | 199 260    | 43 022            | 202 528    |
| Tee und Mate .....                                       | 210       | 1 058      | 187               | 989        |
| Rohtabak und Tabakerzeugnisse ..                         | 72 430    | 558 051    | 65 536            | 543 286    |
| Branntwein .....   | 1 312     | 6 903      | 2 879             | 17 988     |

Ausfuhr 2009 und 2010 nach Waren- und Warenuntergruppen  
sowie ausgewählten WarenNoch:  
15.02

| Warengruppe<br>Warenuntergruppe<br>Ware  | 2009      |           | 2010 <sup>1</sup> |            |
|--|-----------|-----------|-------------------|------------|
|  | t         | 1 000 EUR | t                 | 1 000 EUR  |
| Gewerbliche Wirtschaft .....   | 1 081 366 | 8 957 890 | 1 292 948         | 10 489 785 |
| Rohstoffe .....  | 227 960   | 29 572    | 242 946           | 39 361     |
| darunter   |           |           |                   |            |
| Abfallseide, Abfälle von Gespinst-<br>waren, Lumpen und dgl. ....                    | 17 881    | 13 722    | 18 869            | 9 912      |
| Felle und Häute, roh .....   | 44        | 22        | 47                | 114        |
| Rohkautschuk .....   | 218       | 292       | 555               | 568        |
| Rohstoffe, auch Abfälle .....  | 204 304   | 14 729    | 221 334           | 27 700     |
| Halbwaren .....  | 263 470   | 127 234   | 403 987           | 256 619    |
| darunter   |           |           |                   |            |
| Zement .....   | 177 861   | 13 655    | 182 367           | 14 328     |
| Abfälle und Schrott, aus Eisen<br>oder Stahl .....                                   | 10 748    | 3 822     | 15 807            | 6 982      |
| Aluminium und Aluminium-<br>legierungen, einschließlich<br>Abfälle und Schrott ..... | 20 374    | 27 697    | 34 111            | 53 172     |
| Kupfer und Kupferlegierungen,<br>einschließlich Abfälle und<br>Schrott .....         | 2 958     | 6 340     | 4 404             | 14 035     |
| Uedle Metalle .....  | 422       | 14 555    | 419               | 27 408     |
| Mineralölerzeugnisse .....   | 40 781    | 21 400    | 134 505           | 80 403     |
| Fertigwaren .....  | 589 936   | 8 801 084 | 646 014           | 10 193 804 |
| Vorerzeugnisse .....   | 141 071   | 296 664   | 148 053           | 391 147    |
| darunter   |           |           |                   |            |
| Papier und Pappe .....   | 22 101    | 22 065    | 20 664            | 19 263     |
| Kunststoffe .....  | 39 742    | 37 684    | 40 775            | 40 536     |
| Farben, Lacke und Kitte .....  | 5 298     | 30 129    | 5 463             | 36 220     |
| Pharmazeutische Grundstoffe ....   | 87        | 66 142    | 195               | 57 502     |
| Chemische Vorerzeugnisse .....   | 5 793     | 20 613    | 7 212             | 18 959     |
| Halbzeuge aus Kupfer und<br>Kupferlegierungen .....                                  | 17 315    | 63 369    | 29 757            | 147 672    |
| Halbzeuge aus Aluminium .....  | 4 751     | 22 831    | 6 682             | 29 026     |
| Enderzeugnisse .....   | 448 864   | 8 504 420 | 497 962           | 9 802 658  |
| darunter   |           |           |                   |            |
| Pharmazeutische Erzeugnisse ....   | 20 021    | 1 434 833 | 21 923            | 1 579 838  |
| Geräte zur Elektrizitäts-<br>erzeugung und -verteilung .....                         | 55 281    | 1 263 556 | 53 922            | 1 320 711  |
| Medizinische Geräte und<br>orthopädische Vorrichtungen ..                            | 1 036     | 494 003   | 892               | 537 568    |
| Fahrgestelle, Karosserien,<br>Zubehör für Kraftfahrzeuge<br>und dgl. ....            | 27 170    | 422 733   | 32 397            | 567 599    |
| Fahrzeuge .....  | 18 221    | 608 888   | 18 045            | 678 453    |

1 vorläufige Ergebnisse

2 einschließlich anderer nicht  
aufgliederbarer Warenverkehre

→ Jahrbuch Brandenburg: 15.02

**Einfuhr 2009 und 2010 nach Erdteilen, Ländergruppen  
und ausgewählten Ländern**

15.03

| Erdteil<br>Ländergruppe<br>Land            | 2009      |           | 2010 <sup>1</sup> |           |
|--|-----------|-----------|-------------------|-----------|
|  | t         | 1 000 EUR | t                 | 1 000 EUR |
| Insgesamt <sup>2</sup> .....               | 3 280 393 | 8 332 920 | 3 680 094         | 9 679 227 |
| Europa .....                               | 2 801 803 | 5 506 654 | 3 245 814         | 6 425 883 |
| EU-Länder .....                            | 2 527 796 | 4 993 636 | 3 083 521         | 5 905 829 |
| Eurozone .....                             | 1 660 992 | 3 071 741 | 1 902 334         | 3 620 438 |
| Frankreich .....                           | 811 329   | 697 254   | 955 763           | 994 985   |
| Niederlande .....                          | 252 963   | 622 883   | 244 066           | 679 648   |
| Italien .....                              | 139 153   | 558 476   | 189 942           | 594 915   |
| Irland .....                               | 2 717     | 297 538   | 12 284            | 229 613   |
| Griechenland .....                         | 6 077     | 28 789    | 7 341             | 21 050    |
| Portugal .....                             | 53 260    | 41 012    | 11 569            | 35 596    |
| Spanien .....                              | 61 143    | 127 966   | 85 988            | 191 738   |
| Finnland .....                             | 15 227    | 68 488    | 17 012            | 68 705    |
| Österreich .....                           | 97 856    | 337 005   | 157 009           | 429 616   |
| Belgien .....                              | 101 531   | 164 820   | 119 896           | 214 330   |
| Luxemburg .....                            | 9 416     | 63 183    | 11 030            | 92 161    |
| Malta .....                                | 36        | 812       | 72                | 777       |
| Slowakei .....                             | 106 878   | 51 367    | 86 935            | 55 954    |
| Slowenien .....                            | 3 348     | 11 515    | 3 392             | 11 245    |
| Zypern .....                               | 59        | 633       | 36                | 105       |
| Nicht-Eurozone .....                       | 866 804   | 1 921 895 | 1 181 187         | 2 285 391 |
| Vereinigtes Königreich...                  | 53 744    | 374 113   | 77 475            | 437 190   |
| Dänemark .....                             | 34 208    | 107 077   | 49 628            | 152 509   |
| Schweden .....                             | 229 207   | 238 371   | 301 806           | 314 780   |
| Estland .....                              | 1 074     | 4 777     | 1 141             | 6 394     |
| Lettland .....                             | 2 715     | 3 278     | 2 209             | 4 761     |
| Litauen .....                              | 9 131     | 23 044    | 10 457            | 20 432    |
| Polen .....                                | 365 205   | 806 023   | 490 707           | 863 297   |
| Tschechische Republik...                   | 134 124   | 191 799   | 187 225           | 246 464   |
| Ungarn .....                               | 24 229    | 114 740   | 39 076            | 152 986   |
| Rumänien .....                             | 11 326    | 48 592    | 16 855            | 69 601    |
| Bulgarien .....                            | 1 843     | 10 081    | 4 608             | 16 977    |
| EFTA-Länder .....                          | 34 082    | 345 000   | 35 232            | 352 106   |
| darunter                                   |           |           |                   |           |
| Norwegen .....                             | 4 950     | 25 614    | 9 144             | 44 217    |
| Schweiz .....                              | 29 095    | 315 175   | 26 066            | 305 162   |
| Türkei .....                               | 38 897    | 93 612    | 34 298            | 95 762    |
| Ukraine .....                              | 7 682     | 13 293    | 4 772             | 12 986    |
| Russische Föderation .....                 | 186 536   | 47 564    | 81 250            | 42 988    |
| übrige Länder und<br>Gebiete Europas ..... | 6 810     | 13 549    | 6 741             | 16 212    |



Einfuhr 2009 und 2010 nach Erdteilen, Ländergruppen  
und ausgewählten Ländern

Noch:  
15.03

| Erdteil<br>Ländergruppe<br>Land              | 2009    |           | 2010 <sup>1</sup> |           |
|--|---------|-----------|-------------------|-----------|
|  | t       | 1 000 EUR | t                 | 1 000 EUR |
| Afrika .....                                 | 35 464  | 73 205    | 51 229            | 131 439   |
| Libysch-Arabische<br>Dschemahirija .....     | 169     | 644       | 3                 | 101       |
| Äthiopien .....                              | 16 025  | 30 210    | 23 432            | 56 744    |
| Südafrika .....                              | 1 691   | 6 328     | 3 067             | 8 280     |
| übrige Länder und<br>Gebiete Afrikas .....   | 17 579  | 36 023    | 24 727            | 66 314    |
| Amerika .....                                | 260 969 | 1 506 408 | 159 159           | 1 716 317 |
| NAFTA-Länder .....                           | 113 742 | 1 400 583 | 71 586            | 1 588 815 |
| Vereinigte Staaten .....                     | 109 359 | 1 205 017 | 65 707            | 1 457 501 |
| Kanada .....                                 | 1 714   | 164 768   | 3 276             | 99 925    |
| Mexiko .....                                 | 2 669   | 30 798    | 2 603             | 31 389    |
| Kolumbien .....                              | 95 608  | 12 075    | 30 048            | 5 457     |
| Brasilien .....                              | 34 157  | 59 038    | 38 419            | 83 329    |
| übrige Länder und<br>Gebiete Amerikas .....  | 17 462  | 34 712    | 19 106            | 38 716    |
| Asien .....                                  | 166 396 | 1 204 801 | 212 915           | 1 357 996 |
| ASEAN-Länder .....                           | 36 418  | 146 904   | 45 665            | 181 358   |
| darunter                                     |         |           |                   |           |
| Thailand .....                               | 8 040   | 50 315    | 8 503             | 61 422    |
| Vietnam .....                                | 12 523  | 20 555    | 16 221            | 23 767    |
| Indonesien .....                             | 12 439  | 30 768    | 14 976            | 39 273    |
| Malaysia .....                               | 2 287   | 23 672    | 3 646             | 36 212    |
| Philippinen .....                            | 236     | 12 168    | 273               | 9 040     |
| China .....                                  | 90 389  | 652 834   | 115 534           | 706 516   |
| Japan .....                                  | 5 614   | 117 142   | 9 250             | 125 559   |
| übrige Länder und<br>Gebiete Asiens .....    | 33 975  | 287 921   | 42 466            | 344 563   |
| Australien und Ozeanien .....                | 15 756  | 41 841    | 10 976            | 47 582    |
| Australien .....                             | 267     | 9 116     | 310               | 18 212    |
| Papua-Neuguinea .....                        | 13 911  | 27 628    | 10 381            | 27 751    |
| übrige Länder und<br>Gebiete Ozeaniens ..... | 1 578   | 5 097     | 285               | 1 619     |

1 vorläufige Ergebnisse

2 einschließlich Schiffs- und  
Luftfahrzeugbedarf

→ Jahrbuch Brandenburg: 15.03

**Einfuhr 2009 und 2010 nach Waren- und Warenuntergruppen  
sowie ausgewählten Waren**

15.04

| Warengruppe<br>Warenuntergruppe<br>Ware                     | 2009      |           | 2010 <sup>1</sup> |           |
|---|-----------|-----------|-------------------|-----------|
|   | t         | 1 000 EUR | t                 | 1 000 EUR |
| Insgesamt <sup>2</sup> .....                                | 3 280 393 | 8 332 920 | 3 680 094         | 9 679 227 |
| Ernährungswirtschaft .....                                  | 1 070 853 | 1 093 407 | 1 117 492         | 1 224 482 |
| Lebende Tiere .....   | 18        | 1 361     | 1 502             | 4 724     |
| Nahrungsmittel .....  | 912 483   | 796 011   | 944 884           | 862 422   |
| Nahrungsmittel tierischen<br>Ursprungs .....                | 74 556    | 198 070   | 85 105            | 236 276   |
| darunter  |           |           |                   |           |
| Milch und Milcherzeugnisse .....                            | 17 073    | 24 710    | 25 945            | 37 093    |
| Butter und andere Fettstoffe<br>aus Milch .....             | 1 514     | 4 683     | 1 736             | 6 685     |
| Käse .....  | 6 022     | 16 945    | 5 958             | 18 827    |
| Fleisch und Fleischwaren .....                              | 39 997    | 108 502   | 39 658            | 115 863   |
| Fische und Krebstiere,<br>andere Wassertiere .....          | 7 858     | 37 759    | 9 154             | 50 656    |
| Nahrungsmittel pflanzlichen<br>Ursprungs .....              | 837 927   | 597 941   | 859 779           | 626 146   |
| darunter  |           |           |                   |           |
| Backwaren und andere<br>Zubereitungen aus Getreide .....    | 29 095    | 44 731    | 25 667            | 39 279    |
| Gemüse und sonstige<br>Küchengewächse .....                 | 45 732    | 49 278    | 35 897            | 43 203    |
| Schalen- und Trockenfrüchte .....                           | 9 927     | 25 524    | 10 034            | 33 507    |
| Kakao und Kakaoerzeugnisse .....                            | 39 333    | 141 024   | 44 886            | 168 862   |
| Lebende Pflanzen und<br>Erzeugnisse der Ziergärtnerei ..... | 16 173    | 51 657    | 16 582            | 53 501    |
| Genussmittel .....  | 158 352   | 296 036   | 171 106           | 357 335   |
| darunter  |           |           |                   |           |
| Kaffee .....  | 106 938   | 183 429   | 122 402           | 259 590   |
| Rohtabak und Tabakerzeugnisse .....                         | 16 435    | 82 794    | 14 392            | 65 724    |
| Bier .....  | 17 328    | 6 195     | 15 826            | 6 758     |
| Branntwein .....  | 11 249    | 7 453     | 12 113            | 9 062     |
| Wein .....  | 5 487     | 13 823    | 4 936             | 11 827    |

Einfuhr 2009 und 2010 nach Waren- und Warenuntergruppen  
sowie ausgewählten WarenNoch:  
15.04

| Warengruppe<br>Warenuntergruppe<br>Ware  | 2009      |           | 2010 <sup>1</sup> |           |
|--|-----------|-----------|-------------------|-----------|
|  | t         | 1 000 EUR | t                 | 1 000 EUR |
| Gewerbliche Wirtschaft .....   | 1 957 205 | 6 801 332 | 1 926 887         | 7 458 830 |
| Rohstoffe .....  | 636 055   | 115 912   | 480 175           | 137 055   |
| darunter   |           |           |                   |           |
| Abfallseide, Abfälle von Gespinst-<br>waren, Lumpen und dgl. ....                        | 13 590    | 15 353    | 16 608            | 18 617    |
| Rohkautschuk .....   | 1 386     | 2 791     | 2 752             | 5 905     |
| Steinkohle und Steinkohlen-<br>briketts .....  | 304 935   | 19 976    | 100 989           | 8 127     |
| Erdöl und Erdgas .....   | 125 662   | 47 284    | 131 024           | 44 370    |
| Steine und Erden .....   | 15 267    | 7 251     | 21 053            | 9 261     |
| Halbwaren .....  | 333 934   | 199 281   | 345 151           | 270 333   |
| darunter   |           |           |                   |           |
| Rohseide und Seidengarne,<br>künstliche und synthetische<br>Fäden .....                  | 9 736     | 32 876    | 11 095            | 38 724    |
| Halbstoffe aus zellulosehaltigen<br>Faserstoffen .....                                   | 62 701    | 25 738    | 21 894            | 11 290    |
| Mineralische Baustoffe .....   | 52 255    | 24 673    | 44 847            | 24 842    |
| Aluminium und Aluminium-<br>legierungen, einschließlich<br>Abfälle und Schrott .....     | 4 300     | 4 801     | 7 480             | 11 417    |
| Kupfer und Kupferlegierungen,<br>einschließlich Abfälle und<br>Schrott .....             | 6 258     | 18 660    | 12 982            | 58 683    |
| Düngemittel .....  | 35 234    | 9 475     | 83 486            | 22 973    |
| Fertigwaren .....  | 987 216   | 6 486 139 | 1 101 561         | 7 051 442 |
| Vorerzeugnisse .....   | 557 398   | 827 599   | 644 771           | 902 541   |
| darunter   |           |           |                   |           |
| Papier und Pappe .....   | 273 207   | 211 845   | 327 855           | 231 966   |
| Kunststoffe .....  | 123 813   | 117 510   | 129 721           | 146 738   |
| Pharmazeutische Grundstoffe .....  | 1 498     | 158 131   | 1 286             | 92 175    |
| Chemische Vorerzeugnisse .....   | 27 571    | 102 370   | 26 453            | 139 136   |
| Halbzeuge aus Aluminium .....  | 12 977    | 41 055    | 11 234            | 43 209    |
| Enderzeugnisse .....   | 429 819   | 5 658 541 | 456 790           | 6 148 901 |
| darunter   |           |           |                   |           |
| Pharmazeutische Erzeugnisse .....  | 4 142     | 604 841   | 3 457             | 684 953   |
| Kraftmaschinen (ohne Motoren<br>für Ackerschlepper, Luft- und<br>Straßenfahrzeuge) ..... | 9 925     | 505 240   | 8 844             | 540 804   |
| Geräte zur Elektrizitäts-<br>erzeugung und -verteilung .....                             | 27 130    | 305 551   | 32 301            | 391 049   |
| Nachrichtentechnische Geräte<br>und Einrichtungen .....                                  | 2 695     | 350 711   | 2 286             | 368 359   |
| Luftfahrzeuge .....  | 682       | 542 513   | 516               | 570 845   |
| Personenkraftwagen und<br>Wohnmobile .....   | 15 754    | 144 196   | 13 456            | 132 231   |

<sup>1</sup> vorläufige Ergebnisse<sup>2</sup> einschließlich anderer nicht  
aufgliederbarer Warenverkehre

→ Jahrbuch Brandenburg: 15.04



|                        |  |     |
|------------------------|--|-----|
|                        | <i>Vorbemerkungen</i> .....  | 406 |
|                        | <i>Tabellen</i> .....  | 408 |
| └ Gewerbeanzeigen      |  |     |
| 16.01                  | <b>Gewerbeanzeigen 1997 bis 2010</b> .....   | 408 |
|                        | <b>Gewerbe- und -abmeldungen 2010</b>  |     |
| 16.02                  | ... nach Bezirken.....   | 408 |
| 16.03                  | ... nach Wirtschaftsbereichen.....   | 409 |
| 16.04                  | <b>Gewerbemeldungen 2010<br/>nach Wirtschaftsbereichen und Grund der Meldungen</b> .....   | 410 |
| 16.05                  | <b>Gewerbeabmeldungen 2010<br/>nach Wirtschaftsbereichen und Grund der Meldungen</b> .....   | 411 |
| 16.06                  | <b>Gewerbe- und -abmeldungen 2010<br/>nach Bezirken und ausgewählten Wirtschaftsbereichen</b> .....  | 412 |
| └ Öffentliche Register |  |     |
| 16.07                  | <b>Eintragungen und Löschungen<br/>in öffentlichen Registern 1997 bis 2010</b> .....   | 413 |
| └ Insolvenzen          |  |     |
| 16.08                  | <b>Insolvenzen 1997 bis 2010</b> .....   | 414 |
|                        | <b>Insolvenzverfahren 2010</b>   |     |
| 16.09                  | ... nach Wirtschaftsbereichen.....   | 415 |
| 16.10                  | ... nach Wirtschaftsbereichen und Forderungsgrößenklassen.....   | 416 |
| 16.11                  | ... von Unternehmen nach Rechtsformen<br>und Alter der Unternehmen.....  | 417 |
| 16.12                  | ... nach Bezirken und Art des Verfahrens.....  | 418 |
| 16.13                  | ... von Unternehmen nach Bezirken<br>und ausgewählten Wirtschaftsbereichen.....  | 420 |
| └ Unternehmensregister |  |     |
| 16.14                  | <b>Aktive Unternehmen<br/>mit Umsatz 2008<br/>nach ausgewählten Wirtschaftsbereichen und Bezirken</b> .....                                  | 421 |
| 16.15                  | <b>Aktive Betriebe<br/>mit sozialversicherungspflichtig Beschäftigten 2008<br/>nach ausgewählten Wirtschaftsbereichen und Bezirken</b> ..... | 422 |

## Vorbemerkungen

Die **Statistik der Gewerbeanzeigen** wird monatlich nach den Gewerbe- und -abmeldungen der Gewerbeämter der Bezirke erstellt. Die wirtschaftliche Gliederung der Gewerbetätigkeit erfolgt nach der „Klassifikation der Wirtschaftszweige, Ausgabe WZ 2008“. Alle Angaben werden ohne Automatenaufsteller und Reisegewerbe ausgewiesen.

Die **Eintragungen und Löschungen in öffentlichen Registern** werden nach Angaben des Amtsgerichts Charlottenburg erstellt.

Die **Statistik der Insolvenzen** wird nach den Angaben des zuständigen Insolvenzgerichts erstellt. Die wirtschaftliche Gliederung erfolgt nach der „Klassifikation der Wirtschaftszweige, Ausgabe WZ 2008“.

Die **Statistik der Unternehmen und Betriebe** des Unternehmensregisters beruht auf Angaben der unternehmensstatistischen Fachbereiche sowie aus den Datenbeständen von öffentlichen Verwaltungen und Kammern. Neben einer Vielzahl von qualitativen Merkmalen wie Rechtsform, Art der wirtschaftlichen Tätigkeit und Handwerkseigenschaft werden zwei quantitative Merkmale – Anzahl der sozialversicherungspflichtig Beschäftigten und Summe des steuerbaren Umsatzes – gepflegt. Die wirtschaftliche Gliederung erfolgt nach der „Klassifikation der Wirtschaftszweige, Ausgabe WZ 2008“. Die Zeitspanne zwischen dem Berichtsjahr des Unternehmensregisters, der Bundesagentur für Arbeit und der Finanzbehörde soll in den nächsten Jahren von zwei auf ein Jahr reduziert werden. Deshalb ist der Stichtag des Berichtsjahres 2008 des Unternehmensregisters bundeseinheitlich vom 31. 12. 2010 auf den 30. 6. 2010 verlegt worden.

## Definitionen

- Gewerbeanmeldung**  
eines Betriebes als Neugründung; als Wiedereröffnung nach Verlegung (Zuzug); als Gründung nach dem Umwandlungsgesetz; nach Rechtsformwechsel, nach Eintritt von Gesellschaftern oder als Übernahme durch Erbfolge, Kauf oder Pacht eines Betriebes.
- Gewerbeabmeldung**  
eines Betriebes als vollständige Aufgabe, als Verlagerung in ein anderes Bundesland (Fortzug), infolge eines Ereignisses nach dem Umwandlungsgesetz, nach Rechtsformänderung, nach Austritt von Gesellschaftern, nach Übergabe durch Erbfolge, Kauf oder Pacht.
- Gewerbeummeldung**  
die Änderung oder Erweiterung der wirtschaftlichen Tätigkeit, die Verlegung innerhalb Berlins oder sonstige Veränderungen eines Betriebes. Gemäß Artikel 11 des Ersten Gesetzes zum Abbau bürokratischer Hemmnisse insbesondere in der mittelständischen Wirtschaft wurde ab September 2006 die Auswertung eingestellt.
- Insolvenz**  
Zustand finanzieller Existenzbedrohung eines Schuldners, der eingetreten ist, wenn Zahlungsunfähigkeit, drohende Zahlungsunfähigkeit oder bei Kapitalgesellschaften Überschuldung vorliegt.
- Insolvenzverfahren**  
Antragsberechtigt sind Gläubiger und Schuldner. Es dient dazu, die Gläubiger eines Schuldners gemeinschaftlich zu befriedigen. Über das Vermögen jeder natürlichen und juristischen Person kann auf Antrag ein Insolvenzverfahren eröffnet werden, weiterhin über das Vermögen einer Gesellschaft ohne Rechtspersönlichkeit (z. B. OHG, GbR), sowie über einen Nachlass und über das Gesamtgut einer Gütergemeinschaft.
- Regelinsolvenzverfahren**  
kommt für natürliche und juristische Personen mit unternehmerischer Tätigkeit in Frage.
- Verbraucherinsolvenzverfahren**  
Dieses vereinfachte Insolvenzverfahren kommt für Verbraucher und ab Ende 2001 für ehemals selbständig Tätige, die weniger als 20 Gläubiger und keine Verbindlichkeiten durch Arbeitsverhältnisse haben, zur Anwendung.

**Eröffnete Insolvenzverfahren**

Hierzu zählen die Verfahren, die durch einen Beschluss des Gerichtes eröffnet wurden.

**Mangels Masse abgewiesene Verfahren**

Wenn das Vermögen eines Schuldners nicht ausreicht, um die Gerichtskosten zu decken, wird der Antrag auf Eröffnung eines Insolvenzverfahrens mangels Masse abgewiesen. Ist der Schuldner eine natürliche Person und hat er einen Antrag auf Restschuldbefreiung gestellt, so können ihm die Kosten des Insolvenzverfahrens gestundet werden.

**Voraussichtliche Forderungen**

Summe der Gläubigerforderungen zum Zeitpunkt der Antragstellung.

**Schuldenbereinigungsplan**

Regelung zur Schuldenbereinigung des Verschuldeten. Der Plan gilt als angenommen, wenn die Gläubiger keine Einwendungen haben.

**Restschuldbefreiung**

Die Befreiung auf Antrag einer verschuldeten natürlichen Person von den im Insolvenzverfahren nicht erfüllten Verbindlichkeiten gegenüber den Gläubigern nach einer sechsjährigen Wohlverhaltensphase. Basierend auf einem begründeten Antrag eines Gläubigers kann sie jedoch versagt bzw. widerrufen werden.

**Personengesellschaft**

Grundformen: offene Handelsgesellschaft (OHG); Gesellschaft des bürgerlichen Rechts (GbR); Kommanditgesellschaft (KG). Diese rechtlichen Einheiten sind natürliche Personen, die mit ihrem gesamten Vermögen haften, bei der KG der Kommanditist bis zur Höhe seiner Einlage.

**Kapitalgesellschaften**

Juristische Personen wie die Aktiengesellschaft (AG), die Gesellschaft mit beschränkter Haftung (GmbH) und die KG auf Aktien (KGaA) mit Eintragung ins Handelsregister.

**Rechtliche Einheiten / Unternehmen**

sind juristische Personen, die als solche vom Gesetz anerkannt sind oder natürliche Personen, die eine Wirtschaftstätigkeit selbstständig ausüben. Die rechtliche Einheit ist stets, alleine oder zusammen mit anderen rechtlichen Einheiten, der rechtliche Träger der Wirtschaftseinheit „Unternehmen“. Im einfachsten Fall ist ein „Unternehmen“ die kleinste rechtlich selbstständige Einheit, die aus handels- und/oder steuerrechtlichen Gründen eigene Bücher führen und gesonderte Jahresabschlüsse aufstellen muss.

**Örtliche Einheit / Betrieb**

Die örtliche Einheit ist im Unternehmensregister ein an einem räumlich festgestellten Ort gelegenes Unternehmen oder Teil eines Unternehmens. An diesem Ort oder von diesem Ort aus werden Wirtschaftstätigkeiten ausgeübt, für die Personen im Auftrag ein und desselben Unternehmens arbeiten. Ein Betrieb ist eine örtliche Einheit, die durch die räumliche Aufteilung eines Unternehmens bestimmt wird und in der auf Rechnung desselben Unternehmens schwerpunktmäßig Tätigkeiten erbracht werden.

**Wirtschaftliche Inaktivität**

Inaktiv wird eine Einheit gesetzt, wenn die Tätigkeit befristet eingestellt wird (ruht), wenn die Einheit erloschen ist, wenn sie in ein anderes Bundesland verzogen ist, wenn sie mindestens ein Jahr keine Ausprägung in den Merkmalen der sozialversicherungspflichtig Beschäftigten oder des steuerbaren Umsatzes hat und wenn sie für keine Unternehmensstatistik berichtspflichtig ist.

**Steuerbarer Umsatz**

Ist der Wert der abgerechneten Lieferungen und Leistungen an Dritte ohne die in Rechnung gestellte Umsatzsteuer einschließlich der Erlöse aus Lieferungen und Leistungen an mit dem Unternehmen verbundene rechtlich selbstständige Konzern- und Verkaufsgesellschaften im Geschäftsjahr. Im steuerbaren Umsatz sind Verbrauchssteuern und Kosten für Fracht, Verpackung und Porto enthalten.

**Sozialversicherungspflichtig Beschäftigte**

Entsprechend der Definition im Kapitel 2 Erwerbstätigkeit für sozialversicherungspflichtig Beschäftigte wird deren Anzahl je Betrieb zum 31.12. des Berichtsjahres der Bundesagentur für Arbeit im Unternehmensregister registriert.

## Gewerbeanzeigen 1997 bis 2010

16.01

| Jahr     | Anmeldungen |  | Abmeldungen |                               | Ummeldungen <sup>1</sup> |  |
|----------|-------------|--|-------------|-------------------------------|--------------------------|--|
|          | ins-gesamt  | darunter Neu-errichtungen <sup>2</sup> | ins-gesamt  | darunter Aufgabe <sup>3</sup> | ins-gesamt               | darunter Veränderung der Betriebs-tätigkeit <sup>4</sup> |
| 1997 ... | 41 360      | 33 392                                 | 36 913      | 26 651                        | 12 923                   | 4 711  |
| 1998 ... | 38 998      | 31 570                                 | 36 405      | 26 740                        | 12 263                   | 4 130  |
| 1999 ... | 35 346      | 30 288                                 | 33 780      | 27 186                        | 11 070                   | 3 650  |
| 2000 ... | 34 155      | 28 537                                 | 30 789      | 23 699                        | 11 285                   | 3 555  |
| 2001 ... | 31 414      | 26 208                                 | 26 893      | 21 060                        | 9 737                    | 2 927  |
| 2002 ... | 33 875      | 28 373                                 | 29 887      | 23 812                        | 11 051                   | 3 510  |
| 2003 ... | 37 374      | 32 008                                 | 29 654      | 24 423                        | 10 436                   | 2 577  |
| 2004 ... | 47 158      | 41 941                                 | 30 404      | 25 025                        | 12 809                   | 3 609  |
| 2005 ... | 44 015      | 39 289                                 | 32 833      | 28 126                        | 15 615                   | 4 187  |
| 2006 ... | 45 762      | 41 098                                 | 32 773      | 28 136                        | x                        | x  |
| 2007 ... | 44 290      | 39 423                                 | 32 782      | 28 244                        | x                        | x  |
| 2008 ... | 41 143      | 36 714                                 | 31 974      | 27 896                        | x                        | x  |
| 2009 ... | 44 951      | 40 089                                 | 33 848      | 29 521                        | x                        | x  |
| 2010 ... | 47 300      | 42 722                                 | 31 626      | 27 441                        | x                        | x  |

1 Ab September 2006 wurde die Auswertung eingestellt.

2 Betriebsgründungen und sonstige Neuerrichtungen, ohne Zuzüge

3 ohne Verlagerungen; einschließlich Aufgabe einer Zweigniederlassung oder unselbständigen Zweigstelle (also einschließlich „teilweise Aufgabe eines weiterhin bestehenden Betriebes“)

4 Änderung und/oder Erweiterung

→ Jahrbuch Brandenburg: 16.01

## Gewerbean- und -abmeldungen 2010 nach Bezirken

16.02

| Bezirk                 | Anmeldungen |                |            | Abmeldungen |          |           |
|------------------------|-------------|----------------|------------|-------------|----------|-----------|
|                        | ins-gesamt  | darunter       |            | ins-gesamt  | darunter |           |
|                        |             | Neu-errichtung | Über-nahme |             | Auf-gabe | Über-gabe |
| Mitte .....            | 8 577       | 7 506          | 818        | 5 047       | 4 237    | 626       |
| Friedrh.-Kreuzb. ....  | 4 738       | 4 450          | 140        | 2 686       | 2 367    | 223       |
| Pankow .....           | 4 812       | 4 150          | 426        | 3 047       | 2 527    | 360       |
| Charlbg.-Wilmerd. .... | 5 946       | 5 402          | 360        | 3 611       | 3 139    | 345       |
| Spandau .....          | 2 333       | 2 157          | 110        | 1 696       | 1 500    | 137       |
| Steglitz-Zehlend. .... | 2 681       | 2 322          | 253        | 2 089       | 1 727    | 245       |
| Tempelh.-Schöneb. .... | 4 178       | 4 066          | 66         | 2 716       | 2 557    | 86        |
| Neukölln .....         | 4 599       | 4 110          | 451        | 3 009       | 2 679    | 282       |
| Treptow-Köpenick ....  | 2 569       | 2 351          | 124        | 1 957       | 1 725    | 126       |
| Marzahn-Hellersd. .... | 2 046       | 1 862          | 117        | 1 693       | 1 469    | 125       |
| Lichtenberg .....      | 2 433       | 2 239          | 137        | 1 772       | 1 500    | 177       |
| Reinickendorf .....    | 2 388       | 2 107          | 227        | 2 303       | 2 014    | 197       |
| Berlin                 | 47 300      | 42 722         | 3 229      | 31 626      | 27 441   | 2 929     |

→ Jahrbuch Brandenburg: 16.02



**Gewerbean- und -abmeldungen 2010  
nach Wirtschaftsbereichen**

16.03

| WZ<br>2008 | Wirtschafts-<br>abschnitt   | Anmeldungen    |                    |                | Abmeldungen    |              |               |
|------------|---|----------------|--------------------|----------------|----------------|--------------|---------------|
|            |   | ins-<br>gesamt | darunter           |                | ins-<br>gesamt | darunter     |               |
|            |   |                | Neu-<br>errichtung | Über-<br>nahme |                | Auf-<br>gabe | Über-<br>gabe |
| A          | Land- und Forstwirtschaft, Fischerei ...  | 49             | 48                 | -              | 32             | 29           | -             |
| B          | Bergbau und Gewinnung<br>von Steinen und Erden.....   | 12             | 11                 | 1              | 16             | 15           | -             |
| C          | Verarbeitendes Gewerbe .....  | 1 118          | 1 022              | 55             | 833            | 702          | 87            |
| D          | Energieversorgung.....  | 158            | 147                | 3              | 31             | 16           | 7             |
| E          | Wasserversorgung, Abwasser- und<br>Abfallentsorgung und Beseitigung<br>von Umweltverschmutzungen .....                          | 442            | 427                | 7              | 243            | 225          | 10            |
| F          | Baugewerbe.....   | 7 403          | 7 219              | 60             | 3 898          | 3 597        | 123           |
| G          | Handel; Instandhaltung und<br>Reparatur von Kraftfahrzeugen .....   | 8 720          | 7 743              | 775            | 8 209          | 7 126        | 843           |
| H          | Verkehr und Lagerei .....   | 1 183          | 1 144              | 13             | 1 112          | 1 040        | 33            |
| I          | Gastgewerbe.....  | 4 311          | 2 554              | 1 752          | 3 890          | 2 795        | 1 083         |
| J          | Information und Kommunikation .....   | 2 059          | 1 869              | 66             | 1 130          | 963          | 93            |
| K          | Erbringung von Finanz- und<br>Versicherungsdienstleistungen.....  | 1 055          | 943                | 25             | 1 031          | 922          | 31            |
| L          | Grundstücks- und Wohnungswesen ...  | 1 100          | 983                | 30             | 792            | 613          | 87            |
| M          | Erbringung von freiberuflichen,<br>wissenschaftlichen und technischen<br>Dienstleistungen .....                                 | 4 376          | 4 065              | 45             | 2 271          | 2 026        | 101           |
| N          | Erbringung von sonstigen<br>wirtschaftlichen Dienstleistungen ....  | 5 525          | 5 295              | 87             | 3 166          | 2 931        | 104           |
| P          | Erziehung und Unterricht .....  | 402            | 381                | 14             | 252            | 217          | 22            |
| Q          | Gesundheits- und Sozialwesen .....  | 520            | 497                | 8              | 367            | 327          | 17            |
| R          | Kunst, Unterhaltung und Erholung .....  | 1 293          | 1 181              | 78             | 698            | 610          | 64            |
| O+S        | Öffentliche Verwaltung,<br>Verteidigung; Sozialversicherung;<br>Erbringung von sonstigen<br>Dienstleistungen <sup>1</sup> ..... | 7 574          | 7 193              | 210            | 3 655          | 3 287        | 224           |
| A-S        | Insgesamt   | 47 300         | 42 722             | 3 229          | 31 626         | 27 441       | 2 929         |

1 einschließlich geheim zu haltender Fälle

→ Jahrbuch Brandenburg: 16.03

### Gewerbebeanmeldungen 2010 nach Wirtschaftsbereichen und Grund der Meldungen

16.04

| WZ<br>2008 | Wirtschafts-<br>abschnitt   | Ins-<br>gesamt | Neuerrichtungen |                        |                    |                              |                              |                                     | Zuzug | Über-<br>nahmen |
|------------|---|----------------|-----------------|------------------------|--------------------|------------------------------|------------------------------|-------------------------------------|-------|-----------------|
|            |   |                | ins-<br>gesamt  | darunter Neugründungen |                    |                              |                              |                                     |       |                 |
|            |   |                |                 | ins-<br>gesamt         | Betriebsgründungen |                              |                              | sonstige<br>Neu-<br>grün-<br>dungen |       |                 |
|            |   |                |                 |                        | ins-<br>gesamt     | Haupt-<br>nieder-<br>lassung | Zweig-<br>nieder-<br>lassung |                                     |       |                 |
| A          | Land- und Forst-<br>wirtschaft, Fischerei   | 49             | 48              | 48                     | 5                  | 3                            | 2                            | 43                                  | 1     | -               |
| B          | Bergbau und<br>Gewinnung von<br>Steinen und Erden ....  | 12             | 11              | 11                     | 1                  | 1                            | -                            | 10                                  | -     | 1               |
| C          | Verarbeitendes<br>Gewerbe .....   | 1 118          | 1 022           | 1 012                  | 330                | 241                          | 89                           | 682                                 | 41    | 55              |
| D          | Energieversorgung ....  | 158            | 147             | 145                    | 58                 | 50                           | 8                            | 87                                  | 8     | 3               |
| E          | Wasserversorgung,<br>Abwasser- und<br>Abfallentsorgung<br>und Beseitigung<br>von Umwelt-<br>verschmutzungen ....                          | 442            | 427             | 426                    | 28                 | 21                           | 7                            | 398                                 | 8     | 7               |
| F          | Baugewerbe .....  | 7 403          | 7 219           | 7 214                  | 652                | 596                          | 56                           | 6 562                               | 124   | 60              |
| G          | Handel; Instand-<br>haltung und<br>Reparatur von<br>Kraftfahrzeugen .....   | 8 720          | 7 743           | 7 700                  | 2 410              | 1 286                        | 1 124                        | 5 290                               | 202   | 775             |
| H          | Verkehr und Lagerei...  | 1 183          | 1 144           | 1 143                  | 179                | 125                          | 54                           | 964                                 | 26    | 13              |
| I          | Gastgewerbe .....   | 4 311          | 2 554           | 2 536                  | 1 050              | 737                          | 313                          | 1 486                               | 5     | 1 752           |
| J          | Information und<br>Kommunikation .....  | 2 059          | 1 869           | 1 861                  | 489                | 405                          | 84                           | 1 372                               | 124   | 66              |
| K          | Erbringung von<br>Finanz- und<br>Versicherungs-<br>dienstleistungen .....   | 1 055          | 943             | 937                    | 201                | 145                          | 56                           | 736                                 | 87    | 25              |
| L          | Grundstücks- und<br>Wohnungswesen .....   | 1 100          | 983             | 979                    | 504                | 437                          | 67                           | 475                                 | 87    | 30              |
| M          | Erbringung von<br>freiberuflichen,<br>wissenschaftlichen<br>und technischen<br>Dienstleistungen .....                                     | 4 376          | 4 065           | 4 045                  | 896                | 720                          | 176                          | 3 149                               | 266   | 45              |
| N          | Erbringung von<br>sonstigen<br>wirtschaftlichen<br>Dienstleistungen .....   | 5 525          | 5 295           | 5 283                  | 667                | 475                          | 192                          | 4 616                               | 143   | 87              |
| P          | Erziehung und<br>Unterricht .....   | 402            | 381             | 380                    | 97                 | 64                           | 33                           | 283                                 | 7     | 14              |
| Q          | Gesundheits- und<br>Sozialwesen .....   | 520            | 497             | 496                    | 125                | 103                          | 22                           | 371                                 | 15    | 8               |
| R          | Kunst, Unterhaltung<br>und Erholung .....   | 1 293          | 1 181           | 1 181                  | 244                | 141                          | 103                          | 937                                 | 34    | 78              |
| O+S        | Öffentliche Verwal-<br>tung, Verteidigung;<br>Sozialversicherung;<br>Erbringung von<br>sonstigen Dienst-<br>leistungen <sup>1</sup> ..... | 7 574          | 7 193           | 7 184                  | 972                | 717                          | 255                          | 6 212                               | 171   | 210             |
| A-S        | Insgesamt   | 47 300         | 42 722          | 42 581                 | 8 908              | 6 267                        | 2 641                        | 33 673                              | 1 349 | 3 229           |

1 einschließlich geheim zu haltender Fälle

→ Jahrbuch Brandenburg: 16.04

**Gewerbeabmeldungen 2010  
nach Wirtschaftsbereichen und Grund der Meldungen**

16.05

| WZ<br>2008 | Wirtschafts-<br>abschnitt   | Ins-<br>gesamt | Aufgabe        |                               |                 |                              |                             |                              | Fort-<br>zug | Über-<br>gabe |
|------------|---|----------------|----------------|-------------------------------|-----------------|------------------------------|-----------------------------|------------------------------|--------------|---------------|
|            |   |                | ins-<br>gesamt | darunter vollständige Aufgabe |                 |                              |                             |                              |              |               |
|            |   |                |                | ins<br>gesamt                 | Betriebsaufgabe |                              |                             | sonstige<br>Still-<br>legung |              |               |
|            |   |                |                |                               | ins-<br>gesamt  | Haupt-<br>nieder-<br>lassung | Zwei-<br>nieder-<br>lassung |                              |              |               |
| A          | Land- und Forst-<br>wirtschaft, Fischerei   | 32             | 29             | 29                            | -               | -                            | -                           | 29                           | 3            | -             |
| B          | Bergbau und<br>Gewinnung von<br>Steinen und Erden ...   | 16             | 15             | 15                            | -               | -                            | -                           | 15                           | 1            | -             |
| C          | Verarbeitendes<br>Gewerbe .....   | 833            | 702            | 689                           | 280             | 197                          | 83                          | 409                          | 44           | 87            |
| D          | Energieversorgung .....   | 31             | 16             | 15                            | 11              | 8                            | 3                           | 4                            | 8            | 7             |
| E          | Wasserversorgung,<br>Abwasser- und<br>Abfallentsorgung<br>und Beseitigung<br>von Umwelt-<br>verschmutzungen .....                         | 243            | 225            | 225                           | 47              | 40                           | 7                           | 178                          | 8            | 10            |
| F          | Baugewerbe .....  | 3 898          | 3 597          | 3 593                         | 576             | 529                          | 47                          | 3 017                        | 178          | 123           |
| G          | Handel; Instand-<br>haltung und<br>Reparatur von<br>Kraftfahrzeugen .....   | 8 209          | 7 126          | 7 063                         | 2 291           | 1 309                        | 982                         | 4 772                        | 240          | 843           |
| H          | Verkehr und Lagerei...  | 1 112          | 1 040          | 1 034                         | 193             | 129                          | 64                          | 841                          | 39           | 33            |
| I          | Gastgewerbe .....   | 3 890          | 2 795          | 2 782                         | 1 124           | 876                          | 248                         | 1 658                        | 12           | 1 083         |
| J          | Information und<br>Kommunikation .....  | 1 130          | 963            | 954                           | 282             | 213                          | 69                          | 672                          | 74           | 93            |
| K          | Erbringung von<br>Finanz- und<br>Versicherungs-<br>dienstleistungen .....   | 1 031          | 922            | 919                           | 150             | 84                           | 66                          | 769                          | 78           | 31            |
| L          | Grundstücks- und<br>Wohnungswesen .....   | 792            | 613            | 604                           | 297             | 261                          | 36                          | 307                          | 92           | 87            |
| M          | Erbringung von<br>freiberuflichen,<br>wissenschaftlichen<br>und technischen<br>Dienstleistungen .....                                     | 2 271          | 2 026          | 2 007                         | 459             | 328                          | 131                         | 1 548                        | 144          | 101           |
| N          | Erbringung von<br>sonstigen<br>wirtschaftlichen<br>Dienstleistungen .....   | 3 166          | 2 931          | 2 916                         | 558             | 395                          | 163                         | 2 358                        | 131          | 104           |
| P          | Erziehung und<br>Unterricht .....   | 252            | 217            | 216                           | 65              | 40                           | 25                          | 151                          | 13           | 22            |
| Q          | Gesundheits- und<br>Sozialwesen .....   | 367            | 327            | 322                           | 75              | 58                           | 17                          | 247                          | 23           | 17            |
| R          | Kunst, Unterhaltung<br>und Erholung .....   | 698            | 610            | 610                           | 136             | 95                           | 41                          | 474                          | 24           | 64            |
| O+S        | Öffentliche Verwal-<br>tung, Verteidigung;<br>Sozialversicherung;<br>Erbringung von<br>sonstigen Dienst-<br>leistungen <sup>1</sup> ..... | 3 655          | 3 287          | 3 276                         | 561             | 365                          | 196                         | 2 715                        | 144          | 224           |
| A-S        | <b>Insgesamt</b>  | <b>31 626</b>  | <b>27 441</b>  | <b>27 269</b>                 | <b>7 105</b>    | <b>4 927</b>                 | <b>2 178</b>                | <b>20 164</b>                | <b>1 256</b> | <b>2 929</b>  |

<sup>1</sup> einschließlich geheim zu haltender Fälle

→ Jahrbuch Brandenburg: 16.05

### Gewerbean- und -abmeldungen 2010 nach Bezirken und ausgewählten Wirtschaftsbereichen

16.06

| Bezirk                  | Ins-<br>gesamt | Darunter                            |                      |   |                             |                       |   |   |  |   |                             |
|-------------------------|----------------|-------------------------------------|----------------------|---|-----------------------------|-----------------------|---|---|--|---|-----------------------------|
|                         |                | Ver-<br>arbeiten-<br>des<br>Gewerbe | Bau-<br>ge-<br>werbe | Handel;<br>Instand-<br>haltung<br>und<br>Reparatur<br>von Kfz | Verkehr<br>und<br>Lagererei | Gast-<br>ge-<br>werbe | Informa-<br>tion<br>und<br>Kommuni-<br>kation | Finanz-,<br>Versiche-<br>rungs-<br>dienst-<br>leis-<br>tungen | Grund-<br>stücks-<br>und<br>Wohnungs-<br>wesen | Dienstleistung  |                             |
|                         |                |                                     |                      |   |                             |                       |   |   |  | frei-<br>berufl.,<br>wissen-<br>schaftl.<br>und<br>techn. | sonst.<br>wirt-<br>schaftl. |
| Gewerbeanmeldungen      |                |                                     |                      |   |                             |                       |   |   |  |   |                             |
| Mitte .....             | 8 577          | 173                                 | 2 022                | 1 380   | 192                         | 833                   | 390   | 145   | 251  | 804   | 917                         |
| Friedrh.-Kreuzb. ....   | 4 738          | 175                                 | 538                  | 756   | 120                         | 541                   | 355   | 68  | 98   | 472   | 503                         |
| Pankow .....            | 4 812          | 137                                 | 374                  | 1 064   | 110                         | 424                   | 283   | 107   | 134  | 1 017   | 342                         |
| Charlbg.-Wilmersd. .... | 5 946          | 146                                 | 838                  | 1 088   | 127                         | 534                   | 255   | 193   | 245  | 611   | 636                         |
| Spandau .....           | 2 333          | 53                                  | 433                  | 536   | 82                          | 190                   | 82  | 52  | 44   | 158   | 302                         |
| Steglitz-Zehlend. ....  | 2 681          | 30                                  | 234                  | 438   | 36                          | 195                   | 51  | 64  | 63   | 126   | 188                         |
| Tempelh.-Schöneb. ....  | 4 178          | 87                                  | 302                  | 700   | 91                          | 391                   | 93  | 95  | 44   | 263   | 408                         |
| Neukölln .....          | 4 599          | 73                                  | 1 066                | 767   | 130                         | 537                   | 159   | 47  | 53   | 259   | 717                         |
| Treptow-Köpenick .....  | 2 569          | 110                                 | 325                  | 457   | 68                          | 195                   | 123   | 92  | 44   | 242   | 444                         |
| Marzahn-Hellersd. ....  | 2 046          | 46                                  | 341                  | 419   | 74                          | 162                   | 90  | 65  | 31   | 158   | 293                         |
| Lichtenberg .....       | 2 433          | 35                                  | 555                  | 493   | 77                          | 140                   | 103   | 50  | 41   | 162   | 410                         |
| Reinickendorf .....     | 2 388          | 53                                  | 375                  | 622   | 76                          | 169                   | 75  | 77  | 52   | 104   | 365                         |
| Berlin                  | 47 300         | 1 118                               | 7 403                | 8 720   | 1 183                       | 4 311                 | 2 059   | 1 055   | 1 100  | 4 376   | 5 525                       |
| Gewerbeabmeldungen      |                |                                     |                      |   |                             |                       |   |   |  |   |                             |
| Mitte .....             | 5 047          | 143                                 | 786                  | 1 236   | 151                         | 685                   | 197   | 133   | 123  | 395   | 443                         |
| Friedrh.-Kreuzb. ....   | 2 686          | 94                                  | 225                  | 650   | 76                          | 473                   | 141   | 53  | 40   | 201   | 205                         |
| Pankow .....            | 3 047          | 70                                  | 276                  | 837   | 120                         | 373                   | 121   | 107   | 60   | 373   | 227                         |
| Charlbg.-Wilmersd. .... | 3 611          | 88                                  | 341                  | 882   | 89                          | 472                   | 132   | 138   | 198  | 324   | 335                         |
| Spandau .....           | 1 696          | 44                                  | 193                  | 525   | 74                          | 197                   | 42  | 58  | 27   | 77  | 198                         |
| Steglitz-Zehlend. ....  | 2 089          | 39                                  | 202                  | 504   | 44                          | 211                   | 63  | 90  | 93   | 145   | 152                         |
| Tempelh.-Schöneb. ....  | 2 716          | 92                                  | 271                  | 711   | 82                          | 360                   | 91  | 74  | 60   | 189   | 267                         |
| Neukölln .....          | 3 009          | 65                                  | 516                  | 688   | 130                         | 462                   | 85  | 49  | 24   | 93  | 381                         |
| Treptow-Köpenick .....  | 1 957          | 67                                  | 268                  | 493   | 81                          | 191                   | 73  | 70  | 49   | 133   | 253                         |
| Marzahn-Hellersd. ....  | 1 693          | 31                                  | 229                  | 452   | 91                          | 142                   | 54  | 89  | 29   | 124   | 199                         |
| Lichtenberg .....       | 1 772          | 34                                  | 311                  | 456   | 76                          | 137                   | 80  | 65  | 32   | 113   | 230                         |
| Reinickendorf .....     | 2 303          | 66                                  | 280                  | 775   | 98                          | 187                   | 51  | 105   | 57   | 104   | 276                         |
| Berlin                  | 31 626         | 833                                 | 3 898                | 8 209   | 1 112                       | 3 890                 | 1 130   | 1 031   | 792  | 2 271   | 3 166                       |

→ Jahrbuch Brandenburg: 16.06

**Eintragungen und Löschungen in öffentlichen Registern 1997 bis 2010**

| Jahr         | Handelsregister A <sup>1</sup> | Handelsregister B <sup>2</sup> | Genossenschaftsregister | Schiffsbauregister | Seeschiffsregister | Binnenschiffsregister | Güterrechtsregister | Vereinsregister | Partnerschaftsregister |
|--------------|--------------------------------|--------------------------------|-------------------------|--------------------|--------------------|-----------------------|---------------------|-----------------|------------------------|
| Eintragungen |                                |                                |                         |                    |                    |                       |                     |                 |                        |
| 1997 ...     | 762                            | 3 980                          | 7                       | 2                  | 17                 | 32                    | 853                 | 911             | 40                     |
| 1998 ...     | 989                            | 4 145                          | 10                      | –                  | 11                 | 27                    | 645                 | 832             | 39                     |
| 1999 ...     | 1 168                          | 4 149                          | 10                      | 1                  | 12                 | 27                    | 628                 | 822             | 43                     |
| 2000 ...     | 1 204                          | 4 879                          | 5                       | –                  | 7                  | 31                    | 528                 | 847             | 41                     |
| 2001 ...     | 976                            | 4 561                          | 12                      | 1                  | 14                 | 25                    | 424                 | 874             | 30                     |
| 2002 ...     | 919                            | 4 343                          | 12                      | –                  | 16                 | 34                    | 394                 | 814             | 41                     |
| 2003 ...     | 1 139                          | 3 982                          | 16                      | –                  | 20                 | 18                    | 285                 | 904             | 39                     |
| 2004 ...     | 1 189                          | 4 130                          | 4                       | –                  | 14                 | 22                    | 265                 | 1 011           | 40                     |
| 2005 ...     | 1 467                          | 4 206                          | 10                      | –                  | 21                 | 21                    | 198                 | 1 077           | 64                     |
| 2006 ...     | 1 632                          | 5 055                          | 13                      | –                  | 28                 | 26                    | 149                 | 1 027           | 67                     |
| 2007 ...     | 1 633                          | 5 161                          | 29                      | –                  | 29                 | 35                    | 111                 | 1 062           | 60                     |
| 2008 ...     | 1 484                          | 5 440                          | 26                      | 1                  | 44                 | 20                    | 132                 | 1 064           | 57                     |
| 2009 ...     | 1 292                          | 6 586                          | 11                      | –                  | 12                 | 16                    | 122                 | 957             | 53                     |
| 2010 ...     | 1 310                          | 7 155                          | 14                      | –                  | 7                  | 17                    | 98                  | 921             | 52                     |
| Löschungen   |                                |                                |                         |                    |                    |                       |                     |                 |                        |
| 1997 ...     | 613                            | 2 991                          | 8                       | 1                  | 10                 | 277                   | –                   | 342             | –                      |
| 1998 ...     | 675                            | 3 007                          | 13                      | 1                  | 16                 | 199                   | 4                   | 562             | 1                      |
| 1999 ...     | 516                            | 2 873                          | 4                       | 1                  | 8                  | 115                   | 5                   | 433             | 1                      |
| 2000 ...     | 642                            | 3 166                          | 5                       | –                  | 7                  | 171                   | 6                   | 399             | 3                      |
| 2001 ...     | 674                            | 3 147                          | 8                       | 1                  | 11                 | 65                    | 1                   | 323             | 7                      |
| 2002 ...     | 738                            | 3 691                          | 4                       | –                  | 7                  | 42                    | 2                   | 313             | 5                      |
| 2003 ...     | 807                            | 3 905                          | 9                       | 1                  | 6                  | 25                    | 8                   | 259             | 16                     |
| 2004 ...     | 833                            | 4 039                          | 9                       | –                  | 4                  | 24                    | 10                  | 284             | 12                     |
| 2005 ...     | 961                            | 4 073                          | 128                     | –                  | 13                 | 31                    | 7                   | 271             | 15                     |
| 2006 ...     | 1 079                          | 3 411                          | 17                      | –                  | 9                  | 36                    | 3                   | 434             | 16                     |
| 2007 ...     | 1 051                          | 3 730                          | 15                      | –                  | 9                  | 27                    | 9                   | 366             | 42                     |
| 2008 ...     | 1 046                          | 3 298                          | 10                      | –                  | 22                 | 55                    | 7                   | 375             | 11                     |
| 2009 ...     | 1 078                          | 3 105                          | 11                      | –                  | 13                 | 32                    | 10                  | 371             | 16                     |
| 2010 ...     | 1 242                          | 3 265                          | 7                       | –                  | 11                 | 15                    | 8                   | 380             | 17                     |

- 1 Einzelfirmen, Kommanditgesellschaften, offene Handelsgesellschaften  
2 Aktiengesellschaften, Kommanditgesellschaften auf Aktien, Gesellschaften mbH, Versicherungsvereine a. G.

Quelle: Amtsgericht Charlottenburg

16.07

## Insolvenzen 1997 bis 2010

16.08

| Jahr                                     | Beantragte Insolvenzverfahren |          |                               |  | Voraus-<br>sichtliche<br>Forderungen<br>in 1 000 EUR |
|--|-------------------------------|----------|-------------------------------|--|--|
|  | ins-<br>gesamt                | eröffnet | mangels<br>Masse<br>abgelehnt | Schulden-<br>bereinigungs-<br>plan<br>angenommen |  |
| Insolvenzverfahren insgesamt             |                               |          |                               |  |  |
| 1997 ...                                 | 2 094                         | 322      | 1 772                         | x  | 1 595 175  |
| 1998 ...                                 | 2 119                         | 304      | 1 815                         | x  | 1 447 159  |
| 1999 ...                                 | 2 368                         | 410      | 1 956                         | 2  | 1 672 983  |
| 2000 ...                                 | 2 513                         | 656      | 1 827                         | 30   | 1 656 312  |
| 2001 ...                                 | 2 637                         | 868      | 1 697                         | 72   | 2 359 970  |
| 2002 ...                                 | 4 450                         | 2 706    | 1 676                         | 68   | 4 183 441  |
| 2003 ...                                 | 5 420                         | 3 484    | 1 847                         | 89   | 3 041 744  |
| 2004 ...                                 | 6 001                         | 4 268    | 1 627                         | 106  | 2 471 883  |
| 2005 ...                                 | 6 794                         | 5 299    | 1 387                         | 108  | 2 699 536  |
| 2006 ...                                 | 8 460                         | 7 507    | 873                           | 80   | 2 234 484  |
| 2007 ...                                 | 9 206                         | 8 371    | 759                           | 76   | 1 991 016  |
| 2008 ...                                 | 7 326                         | 6 637    | 621                           | 68   | 2 875 611  |
| 2009 ...                                 | 7 748                         | 6 978    | 711                           | 59   | 4 595 224  |
| 2010 ...                                 | 7 910                         | 7 122    | 738                           | 50   | 1 747 103  |
| Insolvenzverfahren von Unternehmen       |                               |          |                               |  |  |
| 1997 ...                                 | 1 899                         | 262      | 1 637                         | x  | 1 539 912  |
| 1998 ...                                 | 1 915                         | 250      | 1 665                         | x  | 1 411 194  |
| 1999 ...                                 | 2 137                         | 344      | 1 793                         | x  | 1 589 127  |
| 2000 ...                                 | 2 126                         | 384      | 1 742                         | x  | 1 553 313  |
| 2001 ...                                 | 2 108                         | 505      | 1 601                         | 2  | 2 180 493  |
| 2002 ...                                 | 2 094                         | 567      | 1 527                         | x  | 3 585 101  |
| 2003 ...                                 | 2 161                         | 712      | 1 449                         | x  | 1 826 929  |
| 2004 ...                                 | 1 902                         | 681      | 1 221                         | x  | 1 602 944  |
| 2005 ...                                 | 1 722                         | 663      | 1 059                         | x  | 1 653 800  |
| 2006 ...                                 | 1 381                         | 755      | 626                           | x  | 1 424 716  |
| 2007 ...                                 | 1 428                         | 850      | 578                           | x  | 1 044 525  |
| 2008 ...                                 | 1 365                         | 904      | 461                           | x  | 2 265 045  |
| 2009 ...                                 | 1 499                         | 984      | 515                           | x  | 3 887 131  |
| 2010 ...                                 | 1 568                         | 1 017    | 551                           | x  | 1 166 574  |
| Insolvenzverfahren von übrigen Schuldern |                               |          |                               |  |  |
| 1997 ...                                 | 195                           | 60       | 135                           | x  | 55 263   |
| 1998 ...                                 | 204                           | 54       | 150                           | x  | 35 965   |
| 1999 ...                                 | 231                           | 66       | 163                           | 2  | 83 856   |
| 2000 ...                                 | 387                           | 272      | 85                            | 30   | 102 998  |
| 2001 ...                                 | 529                           | 363      | 96                            | 70   | 179 477  |
| 2002 ...                                 | 2 356                         | 2 139    | 149                           | 68   | 598 340  |
| 2003 ...                                 | 3 259                         | 2 772    | 398                           | 89   | 1 214 815  |
| 2004 ...                                 | 4 099                         | 3 587    | 406                           | 106  | 868 939  |
| 2005 ...                                 | 5 072                         | 4 636    | 328                           | 108  | 1 045 736  |
| 2006 ...                                 | 7 079                         | 6 752    | 247                           | 80   | 809 768  |
| 2007 ...                                 | 7 778                         | 7 521    | 181                           | 76   | 946 491  |
| 2008 ...                                 | 5 961                         | 5 733    | 160                           | 68   | 610 565  |
| 2009 ...                                 | 6 249                         | 5 994    | 196                           | 59   | 708 093  |
| 2010 ...                                 | 6 342                         | 6 105    | 187                           | 50   | 580 529  |

→ Jahrbuch Brandenburg: 16.07

**Insolvenzverfahren 2010 nach Wirtschaftsbereichen**

16.09

| WZ<br>2008 | Wirtschaftsabschnitt<br>der Unternehmen<br>—<br>Übrige Schuldner  | Beantragte Insolvenzverfahren |          |                                    |  | Beschäftigte | Voraus-<br>sichtliche<br>Forderungen<br>in 1 000 EUR |
|------------|---|-------------------------------|----------|------------------------------------|--|--------------|--|
|            |   | ins-<br>gesamt                | eröffnet | mangels<br>Masse<br>abge-<br>lehnt | Schulden-<br>bereinigungs-<br>plan<br>angenommen |              |  |
|            | Insgesamt.....  | 7 910                         | 7 122    | 738                                | 50   | 4 194        | 1 747 103  |
| A-S        | Unternehmen zusammen .....  | 1 568                         | 1 017    | 551                                | x  | 4 194        | 1 166 574  |
| A          | Land- und Forstwirtschaft,<br>Fischerei.....  | –                             | –        | –                                  | x  | –            | –  |
| B          | Bergbau und Gewinnung<br>von Steinen und Erden.....   | 1                             | –        | 1                                  | x  | •            | •  |
| C          | Verarbeitendes Gewerbe .....  | 64                            | 53       | 11                                 | x  | 622          | 129 231  |
| D          | Energieversorgung.....  | 5                             | 5        | –                                  | x  | •            | •  |
| E          | Wasserversorgung; Abwasser-<br>und Abfallentsorgung<br>und Beseitigung von Umwelt-<br>verschmutzungen ..... | 8                             | 6        | 2                                  | x  | 5            | 5 274  |
| F          | Baugewerbe.....   | 228                           | 146      | 82                                 | x  | 632          | 105 947  |
| G          | Handel; Instandhaltung und<br>Reparatur von Kraftfahrzeugen ...   | 249                           | 145      | 104                                | x  | 420          | 81 903   |
| H          | Verkehr und Lagerei .....   | 55                            | 42       | 13                                 | x  | 149          | 16 807   |
| I          | Gastgewerbe .....   | 105                           | 72       | 33                                 | x  | 303          | 22 034   |
| J          | Information und Kommunikation   | 82                            | 50       | 32                                 | x  | 332          | 77 277   |
| K          | Erbringung von Finanz- und<br>Versicherungsdienstleistungen ...   | 65                            | 38       | 27                                 | x  | 8            | 57 281   |
| L          | Grundstücks- und<br>Wohnungswesen.....  | 154                           | 100      | 54                                 | x  | 139          | 320 112  |
| M          | Erbringung von freiberuflichen,<br>wissenschaftlichen und<br>technischen Dienstleistungen .....             | 259                           | 136      | 123                                | x  | 239          | 298 767  |
| N          | Erbringung von sonstigen wirt-<br>schaftlichen Dienstleistungen .....                                       | 138                           | 108      | 30                                 | x  | 940          | 27 081   |
| P          | Erziehung und Unterricht .....  | 26                            | 21       | 5                                  | x  | 45           | 3 541  |
| Q          | Gesundheits- und Sozialwesen .....  | 34                            | 24       | 10                                 | x  | 117          | 7 072  |
| R          | Kunst, Unterhaltung<br>und Erholung.....  | 47                            | 40       | 7                                  | x  | 180          | 8 572  |
| S          | Erbringung von sonstigen<br>Dienstleistungen .....  | 48                            | 31       | 17                                 | x  | 40           | 3 362  |
|            | Übrige Schuldner zusammen .....   | 6 342                         | 6 105    | 187                                | 50   | x            | 580 529  |
|            | Natürliche Person<br>als Gesellschafter u. Ä.....   | 65                            | 57       | 8                                  | x  | x            | 18 053   |
|            | Ehemals selbständig Tätige <sup>1</sup> .....   | 1 332                         | 1 174    | 158                                | x  | x            | 268 728  |
|            | Ehemals selbständig Tätige <sup>2</sup> .....   | 189                           | 184      | –                                  | 5  | x            | 18 550   |
|            | Verbraucher .....   | 4 706                         | 4 660    | 1                                  | 45   | x            | 251 963  |
|            | Nachlassinsolvenz .....   | 50                            | 30       | 20                                 | x  | x            | 23 236   |

1 ..., die ein Regelinsolvenzverfahren durchlaufen bzw. deren Vermögensverhältnisse nicht überschaubar sind

2 ..., die ein vereinfachtes Verfahren durchlaufen bzw. deren Vermögensverhältnisse überschaubar sind

→ Jahrbuch Brandenburg: 16.08

### Insolvenzverfahren 2010 nach Wirtschaftsbereichen und Forderungsgrößenklassen

16.10

| WZ<br>2008 | Wirtschaftsabschnitt<br>der Unternehmen<br>—<br>Übrige Schuldner  | Verfahren mit geltend gemachten Forderungen<br>von ... EUR |                 |                                   |                                    |                                    |                                     |                         | Voraus-<br>sichtliche<br>Forderungen<br>in 1 000 EUR |
|------------|---|--|-----------------|-----------------------------------|------------------------------------|------------------------------------|-------------------------------------|-------------------------|--|
|            |   | ins-<br>gesamt <sup>1</sup>                                | unter<br>50 000 | 50 000<br>bis<br>unter<br>500 000 | 500 000<br>bis<br>unter<br>1 Mill. | 1 Mill.<br>bis<br>unter<br>5 Mill. | 5 Mill.<br>bis<br>unter<br>25 Mill. | 25 Mill.<br>und<br>mehr |  |
|            | Insgesamt.....  | 7 910  | 4 711           | 2 781                             | 189                                | 183                                | 39                                  | 7                       | 1 747 103  |
| A-S        | Unternehmen zusammen .....  | 1 568  | 495             | 803                               | 99                                 | 132                                | 32                                  | 7                       | 1 166 574  |
| A          | Land- und Forstwirtschaft,<br>Fischerei .....   | -  | -               | -                                 | -                                  | -                                  | -                                   | -                       | -  |
| B          | Bergbau und Gewinnung<br>von Steinen und Erden.....   | 1  | 1               | -                                 | -                                  | -                                  | -                                   | -                       | •  |
| C          | Verarbeitendes Gewerbe .....  | 64   | 11              | 32                                | 5                                  | 10                                 | 5                                   | 1                       | 129 231  |
| D          | Energieversorgung.....  | 5  | -               | 3                                 | 2                                  | -                                  | -                                   | -                       | •  |
| E          | Wasserversorgung; Abwasser-<br>und Abfallentsorgung<br>und Beseitigung von Umwelt-<br>verschmutzungen ..... | 8  | 1               | 5                                 | 1                                  | 1                                  | -                                   | -                       | 5 274  |
| F          | Baugewerbe.....   | 228  | 75              | 132                               | 12                                 | 8                                  | -                                   | 1                       | 105 947  |
| G          | Handel; Instandhaltung und<br>Reparatur von Kraftfahrzeugen ..  | 249  | 76              | 140                               | 14                                 | 17                                 | 2                                   | -                       | 81 903   |
| H          | Verkehr und Lagerei .....   | 55   | 12              | 34                                | 5                                  | 4                                  | -                                   | -                       | 16 807   |
| I          | Gastgewerbe .....   | 105  | 32              | 63                                | 7                                  | 2                                  | 1                                   | -                       | 22 034   |
| J          | Information und Kommunikation   | 82   | 24              | 42                                | 5                                  | 9                                  | 1                                   | 1                       | 77 277   |
| K          | Erbringung von Finanz- und<br>Versicherungsdienstleistungen ..  | 65   | 16              | 32                                | 7                                  | 7                                  | 3                                   | -                       | 57 281   |
| L          | Grundstücks- und<br>Wohnungswesen .....   | 154  | 30              | 58                                | 12                                 | 41                                 | 10                                  | 3                       | 320 112  |
| M          | Erbringung von freiberuflichen,<br>wissenschaftlichen und<br>technischen Dienstleistungen ....              | 259  | 93              | 112                               | 18                                 | 25                                 | 10                                  | 1                       | 298 767  |
| N          | Erbringung von sonstigen wirt-<br>schaftlichen Dienstleistungen ....  | 138  | 56              | 72                                | 5                                  | 5                                  | -                                   | -                       | 27 081   |
| P          | Erziehung und Unterricht .....  | 26   | 9               | 16                                | 1                                  | -                                  | -                                   | -                       | 3 541  |
| Q          | Gesundheits- und Sozialwesen.....   | 34   | 16              | 15                                | 1                                  | 2                                  | -                                   | -                       | 7 072  |
| R          | Kunst, Unterhaltung<br>und Erholung.....  | 47   | 17              | 25                                | 4                                  | 1                                  | -                                   | -                       | 8 572  |
| S          | Erbringung von sonstigen<br>Dienstleistungen .....  | 48   | 26              | 22                                | -                                  | -                                  | -                                   | -                       | 3 362  |
|            | Übrige Schuldner zusammen .....   | 6 342  | 4 216           | 1 978                             | 90                                 | 51                                 | 7                                   | -                       | 580 529  |
|            | Natürliche Person<br>als Gesellschafter u. Ä.....   | 65   | 25              | 32                                | 3                                  | 5                                  | -                                   | -                       | 18 053   |
|            | Ehemals selbständig Tätige <sup>2</sup> .....   | 1 332  | 479             | 758                               | 55                                 | 36                                 | 4                                   | -                       | 268 728  |
|            | Ehemals selbständig Tätige <sup>3</sup> .....   | 189  | 100             | 84                                | 3                                  | 2                                  | -                                   | -                       | 18 550   |
|            | Verbraucher .....   | 4 706  | 3 586           | 1 086                             | 27                                 | 6                                  | 1                                   | -                       | 251 963  |
|            | Nachlassinsolvenz .....   | 50   | 26              | 18                                | 2                                  | 2                                  | 2                                   | -                       | 23 236   |

1 einschließlich Verfahren ohne Forderungsangaben

2 ..., die ein Regelinsolvenzverfahren durchlaufen bzw. deren Vermögensverhältnisse nicht überschaubar sind

3 ..., die ein vereinfachtes Verfahren durchlaufen bzw. deren Vermögensverhältnisse überschaubar sind

→ Jahrbuch Brandenburg: 16.09



**Insolvenzverfahren von Unternehmen 2010  
nach Rechtsformen und Alter der Unternehmen**

| Rechtsform<br>—<br>Altersgruppe der Unternehmen       | Beantragte Insolvenzverfahren |          |                               | Beschäftigte | Voraus-<br>sichtliche<br>Forderungen<br>in 1 000 EUR |
|---|-------------------------------|----------|-------------------------------|--------------|--|
|   | ins-<br>gesamt                | eröffnet | mangels<br>Masse<br>abgelehnt |              |  |
| Insgesamt.....  | 1 568                         | 1 017    | 551                           | 4 194        | 1 166 574  |
| nach Rechtsformen                                     |                               |          |                               |              |  |
| Einzelunternehmen, Freie Berufe,<br>Kleingewerbe..... | 326                           | 291      | 35                            | 263          | 64 579   |
| Personengesellschaften (OHG, KG, GbR)..<br>darunter   | 154                           | 104      | 50                            | 668          | 244 027  |
| GmbH & Co.KG.....                                     | 131                           | 85       | 46                            | 559          | 227 602  |
| GbR.....  | 13                            | 12       | 1                             | 28           | 8 094  |
| Gesellschaften<br>mit beschränkter Haftung.....       | 976                           | 564      | 412                           | 3 051        | 776 005  |
| Aktiengesellschaften.....                             | 35                            | 25       | 10                            | 78           | 73 268   |
| Private Company Limited by Shares (Ltd)               | 47                            | 21       | 26                            | 39           | 4 705  |
| Genossenschaften.....                                 | 1                             | 1        | -                             | •            | •  |
| sonstige Rechtsformen.....                            | 29                            | 11       | 18                            | •            | •  |
| nach Alter der Unternehmen                            |                               |          |                               |              |  |
| unter 8 Jahre alt.....                                | 977                           | 600      | 377                           | 2 306        | 630 180  |
| darunter bis 3 Jahre alt.....                         | 535                           | 301      | 234                           | 1 272        | 366 853  |
| 8 Jahre und älter.....                                | 591                           | 417      | 174                           | 1 888        | 536 394  |
| unbekannt.....  | -                             | -        | -                             | -            | -  |

→ Jahrbuch Brandenburg: 16.10

**Insolvenzen 2000 bis 2010**

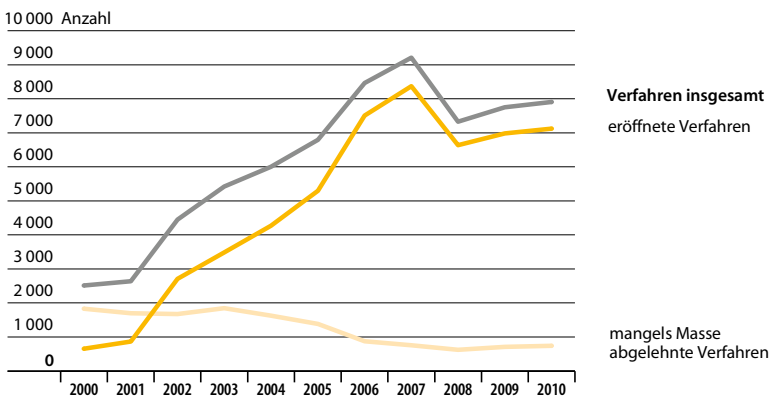

### Insolvenzverfahren 2010 nach Bezirken und Art des Verfahrens

16.12

| Bezirk   | Beantragte Insolvenzverfahren |          |                               |  | Voraus-<br>sichtliche<br>Forderungen<br>in 1 000 EUR |
|--|-------------------------------|----------|-------------------------------|--|--|
|  | ins-<br>gesamt                | eröffnet | mangels<br>Masse<br>abgelehnt | Schulden-<br>bereinigungs-<br>plan<br>angenommen |  |
| Insolvenzverfahren insgesamt                   |                               |          |                               |  |  |
| Mitte .....                                    | 750                           | 635      | 106                           | 9  | 320 118  |
| Friedrh.-Kreuzb.....                           | 495                           | 432      | 62                            | 1  | 70 504   |
| Pankow .....                                   | 614                           | 558      | 53                            | 3  | 74 179   |
| Charlbg.-Wilmerd.                              | 789                           | 612      | 176                           | 1  | 565 063  |
| Spandau .....                                  | 667                           | 632      | 31                            | 4  | 49 206   |
| Steglitz-Zehlend....                           | 430                           | 382      | 47                            | 1  | 146 665  |
| Tempelh.-Schöneb.                              | 753                           | 681      | 70                            | 2  | 120 669  |
| Neukölln .....                                 | 831                           | 783      | 47                            | 1  | 74 021   |
| Treptow-Köpenick                               | 493                           | 453      | 40                            | -  | 66 058   |
| Marzahn-Hellersd.                              | 617                           | 577      | 34                            | 6  | 43 674   |
| Lichtenberg.....                               | 726                           | 696      | 26                            | 4  | 76 076   |
| Reinickendorf.....                             | 745                           | 681      | 46                            | 18   | 140 868  |
| Berlin   | 7 910                         | 7 122    | 738                           | 50   | 1 747 103  |
| darunter<br>Insolvenzverfahren von Unternehmen |                               |          |                               |  |  |
| Mitte .....                                    | 250                           | 166      | 84                            | x  | 284 274  |
| Friedrh.-Kreuzb.....                           | 127                           | 78       | 49                            | x  | 46 548   |
| Pankow .....                                   | 125                           | 84       | 41                            | x  | 30 141   |
| Charlbg.-Wilmerd.                              | 352                           | 204      | 148                           | x  | 488 978  |
| Spandau .....                                  | 58                            | 38       | 20                            | x  | 11 345   |
| Steglitz-Zehlend....                           | 104                           | 73       | 31                            | x  | 57 410   |
| Tempelh.-Schöneb.                              | 135                           | 90       | 45                            | x  | 59 205   |
| Neukölln .....                                 | 89                            | 59       | 30                            | x  | 23 963   |
| Treptow-Köpenick                               | 99                            | 70       | 29                            | x  | 32 041   |
| Marzahn-Hellersd.                              | 66                            | 48       | 18                            | x  | 13 093   |
| Lichtenberg.....                               | 57                            | 36       | 21                            | x  | 40 794   |
| Reinickendorf.....                             | 106                           | 71       | 35                            | x  | 78 782   |
| Berlin   | 1 568                         | 1 017    | 551                           | x  | 1 166 574  |

Insolvenzverfahren 2010  
nach Bezirken und Art des Verfahrens

Noch:  
16.12

| Bezirk | Beantragte Insolvenzverfahren |          |                               |  | Voraus-<br>sichtliche<br>Forderungen<br>in 1 000 EUR |
|--------|-------------------------------|----------|-------------------------------|--|--|
|        | ins-<br>gesamt                | eröffnet | mangels<br>Masse<br>abgelehnt | Schulden-<br>bereinigungs-<br>plan<br>angenommen |  |

noch: darunter  
Insolvenzverfahren von Verbrauchern

|                       |              |              |          |           |                |
|-----------------------|--------------|--------------|----------|-----------|----------------|
| Mitte .....           | 338          | 330          | -        | 8         | 17 026         |
| Friedrh.-Kreuzb. .... | 263          | 262          | -        | 1         | 10 931         |
| Pankow .....          | 346          | 343          | -        | 3         | 22 847         |
| Charlbg.-Wilmerd.     | 216          | 215          | -        | 1         | 18 960         |
| Spandau .....         | 474          | 471          | -        | 3         | 25 354         |
| Steglitz-Zehlend....  | 218          | 217          | -        | 1         | 13 101         |
| Tempelh.-Schöneb.     | 442          | 440          | -        | 2         | 25 421         |
| Neukölln .....        | 574          | 573          | -        | 1         | 29 019         |
| Treptow-Köpenick      | 304          | 303          | 1        | -         | 17 824         |
| Marzahn-Hellersd.     | 474          | 468          | -        | 6         | 21 327         |
| Lichtenberg.....      | 570          | 567          | -        | 3         | 26 318         |
| Reinickendorf.....    | 487          | 471          | -        | 16        | 23 838         |
| <b>Berlin</b>         | <b>4 706</b> | <b>4 660</b> | <b>1</b> | <b>45</b> | <b>251 963</b> |

Insolvenzverfahren von ehemals selbständig Tätigen<sup>1</sup>

|                       |              |              |            |          |                |
|-----------------------|--------------|--------------|------------|----------|----------------|
| Mitte .....           | 156          | 134          | 21         | 1        | 18 131         |
| Friedrh.-Kreuzb. .... | 97           | 87           | 10         | -        | 12 258         |
| Pankow .....          | 134          | 122          | 12         | -        | 18 156         |
| Charlbg.-Wilmerd.     | 208          | 184          | 24         | -        | 54 960         |
| Spandau .....         | 129          | 119          | 9          | 1        | 10 537         |
| Steglitz-Zehlend....  | 90           | 79           | 11         | -        | 55 644         |
| Tempelh.-Schöneb.     | 160          | 140          | 20         | -        | 32 273         |
| Neukölln .....        | 160          | 145          | 15         | -        | 18 654         |
| Treptow-Köpenick      | 84           | 75           | 9          | -        | 12 996         |
| Marzahn-Hellersd.     | 70           | 57           | 13         | -        | 8 671          |
| Lichtenberg.....      | 90           | 85           | 4          | 1        | 8 035          |
| Reinickendorf.....    | 143          | 131          | 10         | 2        | 36 964         |
| <b>Berlin</b>         | <b>1 521</b> | <b>1 358</b> | <b>158</b> | <b>5</b> | <b>287 277</b> |

1 ... mit überschaubaren und nicht über-  
schaubaren Vermögensverhältnissen

→ Jahrbuch Brandenburg: 16.11

### Insolvenzverfahren von Unternehmen 2010 nach Bezirken und ausgewählten Wirtschaftsbereichen

16.13

| Bezirk                 | Ins-<br>gesamt | Darunter                       |                 |        |                  |  |                                    |
|------------------------|----------------|--------------------------------|-----------------|--------|------------------|--|------------------------------------|
|                        |                | Verarbeiten-<br>des<br>Gewerbe | Bau-<br>gewerbe | Handel | Gast-<br>gewerbe | Verkehr und<br>Nachrichten-<br>übermittlung <sup>1</sup> | Dienst-<br>leistungen <sup>2</sup> |
| Mitte .....            | 250            | 4                              | 20              | 46     | 20               | 28   | 89                                 |
| Friedrh.-Kreuzb. ....  | 127            | 8                              | 15              | 22     | 11               | 17   | 35                                 |
| Pankow .....           | 125            | 3                              | 31              | 15     | 10               | 6  | 37                                 |
| Charlbg.-Wilmersd.     | 352            | 16                             | 25              | 46     | 21               | 24   | 130                                |
| Spandau .....          | 58             | 3                              | 11              | 12     | 5                | 6  | 12                                 |
| Steglitz-Zehlend. .... | 104            | 2                              | 22              | 12     | 5                | 6  | 32                                 |
| Tempelh.-Schöneb.      | 135            | 11                             | 17              | 26     | 13               | 6  | 43                                 |
| Neukölln .....         | 89             | 4                              | 22              | 12     | 6                | 10   | 31                                 |
| Treptow-Köpenick       | 99             | 4                              | 18              | 15     | 4                | 13   | 34                                 |
| Marzahn-Hellersd.      | 66             | -                              | 18              | 8      | 4                | 3  | 25                                 |
| Lichtenberg .....      | 57             | 2                              | 11              | 13     | 1                | 9  | 12                                 |
| Reinickendorf .....    | 106            | 7                              | 18              | 22     | 5                | 9  | 30                                 |
| Berlin                 | 1 568          | 64                             | 228             | 249    | 105              | 137  | 510                                |

1 WZ 2008-Wirtschaftsabschnitte H und J

2 WZ 2008-Wirtschaftsabschnitte K, M, N und S

→ Jahrbuch Brandenburg: 16.12

**Aktive Unternehmen mit Umsatz 2008  
nach ausgewählten Wirtschaftsbereichen und Bezirken**

16.14

| WZ<br>2008 | Wirtschaftsabschnitt<br>—<br>Bezirk  | Unternehmen <sup>1</sup> |  |                                     |  |
|------------|--|--------------------------|--|-------------------------------------|--|
|            |  | ins-<br>gesamt           | Umsatz<br>2008 <sup>2</sup><br>in<br>1 000 EUR | darunter am<br>30.6.2010 noch aktiv |  |
|            |  |                          |  | ins-<br>gesamt                      | Umsatz 2008 <sup>2</sup><br>in 1 000 EUR |
| B          | Bergbau und Gewinnung<br>von Steinen und Erden .....   | 5                        | 659  | 4                                   | •  |
| C          | Verarbeitendes Gewerbe .....   | 5 535                    | 25 957 766                                     | 5 229                               | 25 807 887                               |
| D          | Energieversorgung .....  | 196                      | 13 562 179                                     | 187                                 | •  |
| E          | Wasserversorgung, Abwasser- und<br>Abfallentsorgung und Beseitigung<br>von Umweltverschmutzungen ..... | 283                      | 1 123 519                                      | 270                                 | 1 119 557                                |
| F          | Baugewerbe .....   | 14 172                   | 7 408 235                                      | 12 780                              | 6 795 202                                |
| G          | Handel; Instandhaltung und<br>Reparatur von Kraftfahrzeugen .....                                      | 26 152                   | 49 842 261                                     | 25 009                              | 47 798 894                               |
| H          | Verkehr und Lagerei .....  | 4 857                    | 9 731 889                                      | 4 657                               | 9 640 921                                |
| I          | Gastgewerbe .....  | 10 461                   | 3 215 543                                      | 9 973                               | 3 188 830                                |
| J          | Information und Kommunikation .....  | 9 157                    | 7 792 740                                      | 8 823                               | 7 663 860                                |
| K          | Erbringung von Finanz- und<br>Versicherungsdienstleistungen .....                                      | 2 748                    | 1 722 051                                      | 2 575                               | 1 681 493                                |
| L          | Grundstücks- und Wohnungswesen   | 13 093                   | 8 277 537                                      | 12 494                              | 8 132 041                                |
| M          | Erbringung von freiberuflichen,<br>wissenschaftlichen und<br>technischen Dienstleistungen .....        | 29 674                   | 13 149 737                                     | 28 913                              | 12 951 004                               |
| N          | Erbringung von sonstigen<br>wirtschaftlichen Dienstleistungen  | 8 422                    | 6 628 679                                      | 8 007                               | 6 514 849                                |
| P          | Erziehung und Unterricht .....   | 3 187                    | 608 919  | 3 109                               | 606 441                                  |
| Q          | Gesundheits- und Sozialwesen .....   | 11 700                   | 3 430 361                                      | 11 299                              | 3 405 638                                |
| R          | Kunst, Unterhaltung und Erholung ..  | 9 308                    | 1 747 702                                      | 9 085                               | 1 703 921                                |
| S          | Erbringung von sonstigen<br>Dienstleistungen .....   | 10 259                   | 2 061 751                                      | 9 941                               | 2 034 513                                |
|            | <b>Insgesamt</b>   | <b>159 209</b>           | <b>156 261 528</b>                             | <b>152 355</b>                      | <b>152 164 428</b>                       |
|            | Mitte .....  | 20 799                   | 56 408 329                                     | 19 865                              | 54 283 828                               |
|            | Friedrichshain-Kreuzberg .....   | 15 010                   | 11 525 859                                     | 14 435                              | 11 413 944                               |
|            | Pankow .....   | 18 217                   | 6 428 592                                      | 17 600                              | 6 308 731                                |
|            | Charlottenburg-Wilmersdorf .....   | 25 605                   | 25 432 277                                     | 24 526                              | 25 054 803                               |
|            | Spandau .....  | 6 541                    | 3 121 459                                      | 6 242                               | 3 023 618                                |
|            | Steglitz-Zehlendorf .....  | 13 390                   | 5 013 147                                      | 12 927                              | 4 928 463                                |
|            | Tempelhof-Schöneberg .....   | 16 084                   | 10 950 407                                     | 15 446                              | 10 262 153                               |
|            | Neukölln .....   | 9 154                    | 4 798 404                                      | 8 689                               | 4 725 366                                |
|            | Treptow-Köpenick .....   | 9 681                    | 15 453 815                                     | 9 258                               | 15 357 077                               |
|            | Marzahn-Hellersdorf .....  | 7 138                    | 3 512 075                                      | 6 844                               | 3 459 327                                |
|            | Lichtenberg .....  | 7 097                    | 3 477 202                                      | 6 782                               | 3 412 886                                |
|            | Reinickendorf .....  | 8 699                    | 9 746 510                                      | 8 295                               | 9 611 220                                |
|            | nicht regionalisiert .....   | 1 794                    | 393 452  | 1 446                               | 323 012                                  |

1 Unternehmen mit sozialversicherungspflichtig Beschäftigten und/oder steuerbaren Umsatz im Bezugsjahr 2008

2 Umsatz nach Angaben der Finanzverwaltung und für die Organkreismitglieder geschätzt

→ Jahrbuch Brandenburg: 16.13

### Aktive Betriebe mit sozialversicherungspflichtig Beschäftigten 2008 nach ausgewählten Wirtschaftsbereichen und Bezirken

16.15

| WZ<br>2008 | Wirtschaftsabschnitt<br>—<br>Bezirk  | Betriebe <sup>1</sup> |   |                                     |                                   |
|------------|--|-----------------------|---|-------------------------------------|-----------------------------------|
|            |  | ins-<br>gesamt        | sozial-<br>versicherungs-<br>pflichtig<br>Beschäftigte <sup>2</sup> | darunter am<br>30.6.2010 noch aktiv |                                   |
|            |  |                       |   | ins-<br>gesamt                      | sv-Be-<br>schäftigte <sup>2</sup> |
| B          | Bergbau und Gewinnung<br>von Steinen und Erden .....   | 8                     | 161   | 7                                   | •                                 |
| C          | Verarbeitendes Gewerbe .....   | 5 687                 | 105 436   | 5 373                               | 104 014                           |
| D          | Energieversorgung .....  | 213                   | 7 174   | 201                                 | •                                 |
| E          | Wasserversorgung, Abwasser- und<br>Abfallentsorgung und Beseitigung<br>von Umweltverschmutzungen ..... | 294                   | 13 201  | 279                                 | 11 931                            |
| F          | Baugewerbe .....   | 14 254                | 47 807  | 12 857                              | 45 688                            |
| G          | Handel; Instandhaltung und<br>Reparatur von Kraftfahrzeugen .....                                      | 27 773                | 136 478   | 26 565                              | 134 003                           |
| H          | Verkehr und Lagerei .....  | 5 074                 | 57 378  | 4 871                               | 56 654                            |
| I          | Gastgewerbe .....  | 10 902                | 49 207  | 10 398                              | 48 410                            |
| J          | Information und Kommunikation .....  | 9 588                 | 55 628  | 9 239                               | 54 872                            |
| K          | Erbringung von Finanz- und<br>Versicherungsdienstleistungen .....                                      | 3 024                 | 35 832  | 2 841                               | 35 637                            |
| L          | Grundstücks- und Wohnungswesen   | 13 242                | 24 310  | 12 640                              | 24 012                            |
| M          | Erbringung von freiberuflichen,<br>wissenschaftlichen und<br>technischen Dienstleistungen .....        | 30 256                | 91 963  | 29 475                              | 90 947                            |
| N          | Erbringung von sonstigen<br>wirtschaftlichen Dienstleistungen  | 8 872                 | 98 772  | 8 439                               | 95 789                            |
| P          | Erziehung und Unterricht .....   | 3 357                 | 67 539  | 3 275                               | 67 032                            |
| Q          | Gesundheits- und Sozialwesen .....   | 11 925                | 154 479   | 11 522                              | 154 003                           |
| R          | Kunst, Unterhaltung und Erholung ..  | 9 357                 | 17 684  | 9 125                               | 17 347                            |
| S          | Erbringung von sonstigen<br>Dienstleistungen .....   | 10 597                | 57 351  | 10 274                              | 57 051                            |
|            | <b>Insgesamt</b>   | <b>164 423</b>        | <b>1 020 400</b>  | <b>157 381</b>                      | <b>1 003 513</b>                  |
|            | Mitte .....  | 21 941                | 234 377   | 20 974                              | 232 168                           |
|            | Friedrichshain-Kreuzberg .....   | 15 431                | 85 013  | 14 842                              | 83 104                            |
|            | Pankow .....   | 18 634                | 72 175  | 18 000                              | 71 330                            |
|            | Charlottenburg-Wilmersdorf .....   | 26 306                | 146 717   | 25 204                              | 145 030                           |
|            | Spandau .....  | 6 744                 | 48 145  | 6 435                               | 47 687                            |
|            | Steglitz-Zehlendorf .....  | 13 644                | 65 387  | 13 169                              | 64 643                            |
|            | Tempelhof-Schöneberg .....   | 16 528                | 101 916   | 15 878                              | 98 956                            |
|            | Neukölln .....   | 9 411                 | 47 228  | 8 933                               | 46 048                            |
|            | Treptow-Köpenick .....   | 9 990                 | 55 325  | 9 558                               | 53 735                            |
|            | Marzahn-Hellersdorf .....  | 7 385                 | 34 273  | 7 086                               | 33 878                            |
|            | Lichtenberg .....  | 7 413                 | 50 073  | 7 081                               | 48 878                            |
|            | Reinickendorf .....  | 8 993                 | 72 454  | 8 581                               | 71 446                            |
|            | nicht regionalisiert .....   | 2 003                 | 7 317   | 1 640                               | 6 610                             |

<sup>1</sup> Betriebe mit sozialversicherungspflichtig Beschäftigten sowie Einbetriebsunternehmen mit sozialversicherungspflichtig Beschäftigten und/oder mit steuerbarem Umsatz im Berichtsjahr 2008

<sup>2</sup> nach Angaben der Bundesagentur für Arbeit

→ Jahrbuch Brandenburg: 16.14

|                        |  |     |
|------------------------|--|-----|
|                        | <i>Vorbemerkungen</i> .....  | 424 |
|                        | <i>Tabellen</i> .....  | 426 |
| └ Verbraucherverpreise | <b>17.01 Verbraucherpreisindex 1991 bis 2010 nach Monaten</b> .....  | 426 |
|                        | <b>Verbraucherpreisindex 2003 bis 2010</b>   |     |
|                        | 17.02 ... nach ausgewählten Sondergliederungen.....  | 427 |
|                        | 17.03 ... nach Abteilungen.....  | 429 |
|                        | 17.04 ... nach ausgewählten Waren- bzw. Dienstleistungsgruppen .....   | 430 |
|                        | <b>17.05 Veränderung des Verbraucherpreisindex 2004 bis 2010 gegenüber dem entsprechenden Vorjahresergebnis nach ausgewählten Waren- bzw. Dienstleistungsgruppen</b> ..... | 432 |
| └ Baupreise            | <b>17.06 Preisindex für Wohngebäude insgesamt – Bauleistungen am Bauwerk 2003 bis 2010</b> .....   | 434 |
|                        | <b>17.07 Veränderung des Preisindex für Wohngebäude insgesamt – Bauleistungen am Bauwerk gegenüber dem entsprechenden Vorjahresergebnis 2004 bis 2010</b> .....            | 435 |
|                        | <b>17.08 Preisindex für Bauwerksarten 2003 bis 2010</b> .....  | 436 |
| └ Kaufwerte            | <b>Kaufwerte für Bauland</b>   |     |
|                        | 17.09 ... 2008 bis 2010 nach Grundstücksarten.....   | 437 |
|                        | 17.10 ... 2010 nach Bezirken.....  | 438 |

## Verbraucherpreise

Mit der Verbraucherpreisstatistik wird der Verbraucherpreisindex ermittelt. Dieser Index zeigt monatlich die Preisentwicklung der Güter des privaten Konsums an und gilt insofern als Maßstab für die allgemeine Preisentwicklung. Der Verbraucherpreisindex ist ein zentraler Wirtschaftsindikator: Er ist unverzichtbar für die Analyse wirtschaftlicher Entwicklungen und dient einer Vielzahl staatlicher Stellen, aber auch Verbänden, Institutionen, Betrieben und Privatpersonen als Entscheidungsgrundlage, zum Beispiel bei Tarifverhandlungen, bei der Festsetzung von Diäten, Sozialhilfesätzen und Unterhaltsleistungen sowie bei Wertsicherungsklauseln in Miet-, Pacht-, Pensions- und anderen Verträgen über laufende Zahlungen. Da bei Preisveränderungen einzelner Güter Qualitätsveränderungen herausgerechnet werden, zeigt der Verbraucherpreisindex die „reine“ Preisbewegung an.

Die Preise werden mit wenigen Ausnahmen monatlich bei einem repräsentativ ausgewählten möglichst gleichbleibenden Berichtskreis in der Regel durch geschulte Preiserheber erfasst. Dabei handelt es sich um Verkaufspreise einschließlich Umsatzsteuer und anderer Verbrauchsteuern (zum Beispiel Mineralölsteuer, Tabaksteuer). Neben den dezentral in den Bundesländern ermittelten Preisen werden auch zentral durch das Statistische Bundesamt und ausgewählte Statistische Landesämter erhobene Preise einbezogen. Die Ergebnisse werden nach der international harmonisierten Klassifikation der Verwendungszwecke des Individualkonsums (COICOP - Classification of Individual Consumption by Purpose) nachgewiesen. Dies erleichtert internationale Vergleiche und ermöglicht die Ableitung des Harmonisierten Verbraucherpreisindex (HVPI) der EU.

Grundlage der Indexberechnungen ist der sogenannte statistische Warenkorb, in dem ca. 700 Waren und Dienstleistungen als Preisrepräsentanten zusammengestellt sind. Diese bilden stellvertretend sowohl den gesamten Konsum privater Haushalte als auch die Preisentwicklung der von den Haushalten nachgefragten Güter mit hinreichender Genauigkeit ab. Alle preisstatistisch zu beobachtenden Waren und Dienstleistungen gehen, entsprechend ihren Ausgabenanteilen am Gesamtkonsum im Basisjahr, mit unterschiedlich großen Wägungsanteilen (Gewichten) in den Gesamtindex ein. Die Wägungsanteile werden vom Statistischen Bundesamt in einem bundeseinheitlichen Wägungsschema festgelegt.

Verbraucherpreisindizes werden als Laspeyresindex mit festem Basisjahr berechnet, d. h. die Indexwerte beziehen sich auf die Verbrauchsstrukturen des jeweiligen Basisjahres (alle fünf Jahre). Bis zur Einführung eines neuen Basisjahres werden die Verbrauchsstrukturen konstant gehalten. Warenkorb und Wägungsschema bleiben daher für das jeweilige Preisbasisjahr unverändert.

Zum Jahresbeginn 2008 wurde der Verbraucherpreisindex auf das neue Preisbasisjahr 2005  $\pm 100$  umgestellt. Warenkorb und Wägungsschema wurden im gesamten Bundesgebiet einheitlich den veränderten Verbrauchsstrukturen angepasst. Gleichzeitig wurden inhaltliche und methodische Anpassungen vorgenommen. Eine direkte Vergleichbarkeit mit früher veröffentlichten Indexwerten ist ohne detaillierte Kenntnisse aller Veränderungen nicht mehr gegeben. Aus diesem Grunde wurden die Indexwerte unter Zugrundelegung der Verbrauchsstrukturen des nunmehr aktuellen Preisbasisjahres 2005 rückwirkend von Dezember 2007 bis Januar 2005 neu berechnet. Die bisher für diesen Zeitraum veröffentlichten Indexwerte haben ihre Gültigkeit verloren und sind durch die neu berechneten Werte zu ersetzen.



## Baupreise

Mit der Statistik der Baupreise wird der Preisindex für Bauwerke ermittelt. Dieser Index weist die Entwicklung der Preise für den Neubau ausgewählter Bauwerksarten sowie für die Instandhaltung (von Mehrfamiliengebäuden) aus.

Ermittelt werden Preise für ausgewählte Bauleistungen, die aus Vertragsabschlüssen zwischen Bauherren und Bauunternehmen stammen (ohne Umsatzsteuer), d. h. keine sich möglicherweise noch ändernden Angebotspreise. Die Indizes werden vierteljährlich für die Monate Februar, Mai, August und November einschließlich der Umsatzsteuer (Mehrwertsteuer) berechnet. Aus den Indexwerten der vier Erhebungsmonate werden Jahresdurchschnitte ermittelt.

Die Beschreibung der zu befragenden Erhebungspositionen (Bauleistungen) erfolgt in Anlehnung an das Standardleistungsbuch für das Bauwesen (StLB-Bau) bzw. an den Standardleistungskatalog für den Straßen- und Brückenbau (ATLK). Sie umfassen den Herstellungsvorgang und -ablauf bis zur fertigen Leistung, unter Zugrundelegung der anerkannten Regeln der Technik und der gesetzlichen und behördlichen Vorschriften.

Baupreisindizes werden entsprechend der Laspeyres-Indexformel mit Wägungsanteilen (Gewichten) eines festen Basisjahres berechnet. Die aus dem Basisjahr stammenden Wägungsanteile bleiben bis zur Umstellung auf ein neues Basisjahr (alle fünf Jahre) unverändert.

Zum August 2008 wurde die Indexberechnung auf das neue Basisjahr 2005  $\pm 100$  umgestellt, d. h. an die Bauverhältnisse des Jahres 2005 angepasst und inhaltliche sowie methodische Änderungen vorgenommen. Die Indizes wurden rückwirkend von Mai 2008 bis Februar 2005 neu berechnet und die bisher für diesen Zeitraum veröffentlichten Angaben durch neu berechnete Werte ersetzt.

## Kaufwerte für Bauland

Mit der Statistik der Kaufwerte für Bauland werden die durch Kauf erworbenen unbebauten Grundstücke ab 100 m<sup>2</sup> erfasst, soweit diese in den Baugebieten Berlins liegen und somit Baulandeigenschaft besitzen (ohne zum land- und forstwirtschaftlichen Vermögen gehörende Grundstücke).

Die Erhebung wird vierteljährlich bei der Geschäftsstelle des Gutachterausschusses Berlin durchgeführt. Die Daten werden aus der bei der Geschäftsstelle geführten Automatisierten Kaufpreissammlung (AKS) übermittelt. Die Baulandarten werden unterschieden nach baureifem Land, Rohbauland und sonstigem Bauland (Industrieland, Land für Verkehrszwecke und Freiflächen).

## Verbraucherpreisindex 1991 bis 2010 nach Monaten

17.01

| Jahr     | Jan.   | Feb.  | März  | April | Mai   | Juni  | Juli  | Aug.  | Sept. | Okt.  | Nov.  | Dez.  | Durchschnitt |
|----------|--|-------|-------|-------|-------|-------|-------|-------|-------|-------|-------|-------|--------------|
|          | 2005=100   |       |       |       |       |       |       |       |       |       |       |       |              |
|          | Index  |       |       |       |       |       |       |       |       |       |       |       |              |
| 1991 ... | 77,2   | 77,5  | 77,5  | 77,5  | 77,9  | 78,3  | 78,8  | 78,8  | 78,8  | 80,1  | 80,5  | 80,6  | 78,6         |
| 1992 ... | 81,0   | 81,5  | 81,8  | 82,1  | 82,2  | 82,6  | 82,7  | 82,7  | 82,5  | 82,7  | 83,1  | 83,2  | 82,3         |
| 1993 ... | 84,4   | 85,0  | 85,4  | 86,0  | 86,4  | 86,8  | 87,0  | 87,0  | 86,7  | 86,7  | 86,8  | 86,9  | 86,3         |
| 1994 ... | 87,6   | 88,0  | 88,0  | 88,1  | 88,3  | 88,5  | 88,8  | 89,0  | 88,8  | 88,8  | 88,8  | 89,0  | 88,5         |
| 1995 ... | 89,6   | 89,9  | 89,8  | 90,0  | 89,8  | 90,0  | 90,2  | 90,1  | 90,0  | 90,0  | 90,0  | 90,4  | 90,0         |
| 1996 ... | 90,8   | 91,1  | 91,2  | 91,0  | 91,2  | 91,2  | 91,0  | 91,1  | 91,0  | 90,9  | 90,9  | 91,1  | 91,0         |
| 1997 ... | 91,8   | 91,9  | 91,9  | 91,6  | 92,1  | 92,2  | 92,7  | 92,9  | 92,7  | 92,5  | 92,4  | 92,5  | 92,3         |
| 1998 ... | 92,5   | 92,6  | 92,5  | 92,5  | 92,8  | 93,0  | 93,1  | 92,8  | 92,5  | 92,4  | 92,5  | 92,5  | 92,6         |
| 1999 ... | 92,3   | 92,5  | 92,5  | 92,6  | 92,5  | 92,5  | 92,9  | 93,0  | 92,8  | 92,7  | 92,8  | 93,1  | 92,7         |
| 2000 ... | 93,4   | 93,6  | 93,6  | 93,6  | 93,6  | 94,0  | 94,1  | 93,9  | 94,0  | 94,0  | 94,0  | 94,6  | 93,9         |
| 2001 ... | 94,1   | 94,7  | 94,7  | 95,0  | 95,3  | 95,5  | 95,6  | 95,3  | 95,2  | 94,8  | 94,7  | 95,6  | 95,0         |
| 2002 ... | 95,8   | 96,0  | 96,3  | 96,1  | 96,4  | 96,2  | 96,5  | 96,4  | 96,0  | 96,0  | 95,6  | 96,6  | 96,2         |
| 2003 ... | 96,4   | 96,7  | 96,7  | 96,5  | 96,3  | 96,4  | 96,6  | 96,8  | 96,3  | 96,3  | 96,1  | 97,0  | 96,5         |
| 2004 ... | 97,5   | 97,7  | 98,0  | 98,4  | 98,6  | 98,6  | 98,9  | 99,0  | 98,6  | 98,8  | 98,4  | 99,4  | 98,5         |
| 2005 ... | 98,9   | 99,4  | 99,8  | 99,6  | 99,7  | 99,9  | 100,3 | 100,4 | 100,4 | 100,5 | 100,2 | 101,0 | 100          |
| 2006 ... | 100,7  | 101,2 | 101,1 | 101,3 | 101,5 | 101,8 | 102,6 | 101,9 | 101,6 | 101,6 | 101,5 | 102,4 | 101,6        |
| 2007 ... | 102,1  | 102,6 | 102,6 | 103,1 | 103,3 | 103,3 | 103,9 | 103,9 | 103,9 | 104,2 | 104,9 | 105,5 | 103,6        |
| 2008 ... | 105,2  | 105,4 | 105,7 | 105,6 | 106,4 | 106,7 | 107,4 | 106,9 | 106,8 | 106,4 | 105,9 | 106,3 | 106,2        |
| 2009 ... | 106,0  | 106,4 | 106,2 | 106,4 | 106,2 | 106,6 | 106,6 | 106,7 | 106,4 | 106,7 | 106,6 | 107,6 | 106,5        |
| 2010 ... | 107,0  | 107,3 | 107,7 | 107,6 | 107,6 | 107,8 | 108,1 | 108,2 | 108,0 | 108,2 | 108,2 | 109,4 | 107,9        |
|          | Veränderung gegenüber dem entsprechenden<br>Vorjahresergebnis in % |       |       |       |       |       |       |       |       |       |       |       |              |
| 1992 ... | 4,9  | 5,2   | 5,5   | 5,9   | 5,5   | 5,5   | 4,9   | 4,9   | 4,7   | 3,2   | 3,2   | 3,2   | 4,7          |
| 1993 ... | 4,2  | 4,3   | 4,4   | 4,8   | 5,1   | 5,1   | 5,2   | 5,2   | 5,1   | 4,8   | 4,5   | 4,4   | 4,9          |
| 1994 ... | 3,8  | 3,5   | 3,0   | 2,4   | 2,2   | 2,0   | 2,1   | 2,3   | 2,4   | 2,4   | 2,3   | 2,4   | 2,5          |
| 1995 ... | 2,3  | 2,2   | 2,0   | 2,2   | 1,7   | 1,7   | 1,6   | 1,2   | 1,4   | 1,4   | 1,4   | 1,6   | 1,7          |
| 1996 ... | 1,3  | 1,3   | 1,6   | 1,1   | 1,6   | 1,3   | 0,9   | 1,1   | 1,1   | 1,0   | 1,0   | 0,8   | 1,1          |
| 1997 ... | 1,1  | 0,9   | 0,8   | 0,7   | 1,0   | 1,1   | 1,9   | 2,0   | 1,9   | 1,8   | 1,7   | 1,5   | 1,4          |
| 1998 ... | 0,8  | 0,8   | 0,7   | 1,0   | 0,8   | 0,9   | 0,4   | -0,1  | -0,2  | -0,1  | 0,1   | -     | 0,3          |
| 1999 ... | -0,2   | -0,1  | -     | 0,1   | -0,3  | -0,5  | -0,2  | 0,2   | 0,3   | 0,3   | 0,3   | 0,6   | 0,1          |
| 2000 ... | 1,2  | 1,2   | 1,2   | 1,1   | 1,2   | 1,6   | 1,3   | 1,0   | 1,3   | 1,4   | 1,3   | 1,6   | 1,3          |
| 2001 ... | 0,7  | 1,2   | 1,2   | 1,5   | 1,8   | 1,6   | 1,6   | 1,5   | 1,3   | 0,9   | 0,7   | 1,1   | 1,2          |
| 2002 ... | 1,8  | 1,4   | 1,7   | 1,2   | 1,2   | 0,7   | 0,9   | 1,2   | 0,8   | 1,3   | 1,0   | 1,0   | 1,3          |
| 2003 ... | 0,6  | 0,7   | 0,4   | 0,4   | -0,1  | 0,2   | 0,1   | 0,4   | 0,3   | 0,3   | 0,5   | 0,4   | 0,3          |
| 2004 ... | 1,1  | 1,0   | 1,3   | 2,0   | 2,4   | 2,3   | 2,4   | 2,3   | 2,4   | 2,6   | 2,4   | 2,5   | 2,1          |
| 2005 ... | 1,4  | 1,7   | 1,8   | 1,2   | 1,1   | 1,3   | 1,4   | 1,4   | 1,8   | 1,7   | 1,8   | 1,6   | 1,5          |
| 2006 ... | 1,8  | 1,8   | 1,3   | 1,7   | 1,8   | 1,9   | 2,3   | 1,5   | 1,2   | 1,1   | 1,3   | 1,4   | 1,6          |
| 2007 ... | 1,4  | 1,4   | 1,5   | 1,8   | 1,8   | 1,5   | 1,3   | 2,0   | 2,3   | 2,6   | 3,3   | 3,0   | 2,0          |
| 2008 ... | 3,0  | 2,7   | 3,0   | 2,4   | 3,0   | 3,3   | 3,4   | 2,9   | 2,8   | 2,1   | 1,0   | 0,8   | 2,5          |
| 2009 ... | 0,8  | 0,9   | 0,5   | 0,8   | -0,2  | -0,1  | -0,7  | -0,2  | -0,4  | 0,3   | 0,7   | 1,2   | 0,3          |
| 2010 ... | 0,9  | 0,8   | 1,4   | 1,1   | 1,3   | 1,1   | 1,4   | 1,4   | 1,5   | 1,4   | 1,5   | 1,7   | 1,3          |

→ Jahrbuch Brandenburg: 17.01

**Verbraucherpreisindex 2003 bis 2010 nach ausgewählten Sondergliederungen**

| Sondergliederung  | 2003       | 2004 | 2005 | 2006  | 2007  | 2008  | 2009  | 2010  |
|---|------------|------|------|-------|-------|-------|-------|-------|
|   | 2005 = 100 |      |      |       |       |       |       |       |
| Index   |            |      |      |       |       |       |       |       |
| Gesamtindex .....   | 96,5       | 98,5 | 100  | 101,6 | 103,6 | 106,2 | 106,5 | 107,9 |
| Gesamtindex ohne saisonabhängige<br>Nahrungsmittel .....  | 96,4       | 98,5 | 100  | 101,5 | 103,4 | 106,1 | 106,5 | 107,7 |
| Saisonabhängige Nahrungsmittel .....  | 102,1      | 98,1 | 100  | 107,8 | 112,8 | 114,5 | 111,4 | 120,1 |
| Gesamtindex ohne administrierte Preise .....  | 98,2       | 98,9 | 100  | 101,6 | 103,6 | 106,6 | 106,6 | 108,4 |
| Administrierte Preise .....   | 90,1       | 96,7 | 100  | 101,5 | 103,7 | 105,0 | 106,3 | 106,2 |
| Gesamtindex ohne Heizöl und Kraftstoffe .....   | 97,1       | 98,9 | 100  | 101,3 | 103,3 | 105,5 | 106,6 | 107,5 |
| Heizöl und Kraftstoffe .....  | 83,6       | 88,9 | 100  | 107,4 | 110,2 | 122,4 | 104,2 | 118,0 |
| Gesamtindex ohne Energie .....  | 97,4       | 99,3 | 100  | 100,9 | 102,6 | 104,6 | 105,8 | 106,8 |
| Energie .....   | 88,0       | 91,0 | 100  | 108,5 | 112,6 | 121,9 | 113,3 | 119,0 |
| Gesamtindex ohne Haushaltsenergie .....   | 97,0       | 99,1 | 100  | 101,1 | 102,9 | 105,1 | 105,8 | 107,2 |
| Haushaltsenergie .....  | 87,9       | 89,9 | 100  | 109,8 | 114,2 | 124,8 | 117,9 | 120,4 |
| Gesamtindex ohne Energie und saison-<br>abhängige Nahrungsmittel .....  | 97,3       | 99,3 | 100  | 100,7 | 102,4 | 104,4 | 105,7 | 106,5 |
| Gesamtindex ohne Energie und saison-<br>abhängige Waren und Dienstleistungen .....                                | 96,9       | 99,1 | 100  | 100,7 | 102,4 | 104,4 | 105,6 | 106,4 |
| Gesamtindex ohne Energie<br>und administrierte Preise .....   | 99,1       | 99,7 | 100  | 101,0 | 102,8 | 105,1 | 106,3 | 107,6 |
| Gesamtindex ohne Energie und saison-<br>abhängige Waren und Dienstleistungen<br>sowie administrierte Preise ..... | 98,8       | 99,5 | 100  | 100,8 | 102,6 | 104,8 | 106,0 | 107,2 |
| Gesamtindex ohne Nettomieten<br>und Nebenkosten .....   | 96,7       | 98,5 | 100  | 101,7 | 104,1 | 106,9 | 106,7 | 108,1 |
| Nettomieten und Nebenkosten .....   | 96,1       | 98,7 | 100  | 101,5 | 102,0 | 104,0 | 106,0 | 107,3 |
| Veränderung gegenüber dem entsprechenden<br>Vorjahresergebnis in %  |            |      |      |       |       |       |       |       |
| Gesamtindex .....   | 0,3        | 2,1  | 1,5  | 1,6   | 2,0   | 2,5   | 0,3   | 1,3   |
| Gesamtindex ohne saisonabhängige<br>Nahrungsmittel .....  | 0,3        | 2,2  | 1,5  | 1,5   | 1,9   | 2,6   | 0,4   | 1,1   |
| Saisonabhängige Nahrungsmittel .....  | -3,0       | -3,9 | 1,9  | 7,8   | 4,6   | 1,4   | -2,7  | 7,8   |
| Gesamtindex ohne administrierte Preise .....  | 0,2        | 0,7  | 1,1  | 1,6   | 2,0   | 2,9   | -     | 1,7   |
| Administrierte Preise .....   | 0,8        | 7,3  | 3,4  | 1,5   | 2,2   | 1,3   | 1,2   | -0,1  |
| Gesamtindex ohne Heizöl und Kraftstoffe .....   | 0,2        | 1,9  | 1,1  | 1,3   | 2,0   | 2,1   | 1,0   | 0,8   |
| Heizöl und Kraftstoffe .....  | 3,0        | 6,3  | 12,5 | 7,4   | 2,6   | 11,1  | -14,9 | 13,2  |
| Gesamtindex ohne Energie .....  | 0,2        | 2,0  | 0,7  | 0,9   | 1,7   | 1,9   | 1,1   | 0,9   |
| Energie .....   | 2,1        | 3,4  | 9,9  | 8,5   | 3,8   | 8,3   | -7,1  | 5,0   |
| Gesamtindex ohne Haushaltsenergie .....   | 0,1        | 2,2  | 0,9  | 1,1   | 1,8   | 2,1   | 0,7   | 1,3   |
| Haushaltsenergie .....  | 1,5        | 2,3  | 11,2 | 9,8   | 4,0   | 9,3   | -5,5  | 2,1   |
| Gesamtindex ohne Energie und saison-<br>abhängige Nahrungsmittel .....  | 0,1        | 2,1  | 0,7  | 0,7   | 1,7   | 1,9   | 1,2   | 0,8   |
| Gesamtindex ohne Energie und saison-<br>abhängige Waren und Dienstleistungen .....                                | 0,2        | 2,3  | 0,9  | 0,7   | 1,7   | 2,0   | 1,1   | 0,8   |
| Gesamtindex ohne Energie<br>und administrierte Preise .....   | -0,1       | 0,6  | 0,3  | 1,0   | 1,8   | 2,1   | 1,1   | 1,2   |
| Gesamtindex ohne Energie und saison-<br>abhängige Waren und Dienstleistungen<br>sowie administrierte Preise ..... | -          | 0,7  | 0,5  | 0,8   | 1,8   | 2,1   | 1,1   | 1,1   |
| Gesamtindex ohne Nettomieten<br>und Nebenkosten .....   | -0,2       | 1,9  | 1,5  | 1,7   | 2,4   | 2,7   | -0,2  | 1,3   |
| Nettomieten und Nebenkosten .....   | 1,8        | 2,7  | 1,3  | 1,5   | 0,5   | 2,0   | 1,9   | 1,2   |

→ Jahrbuch Brandenburg: 17.02

### Verbraucherpreisindex 2008 bis 2010 nach Abteilungen 2005=100

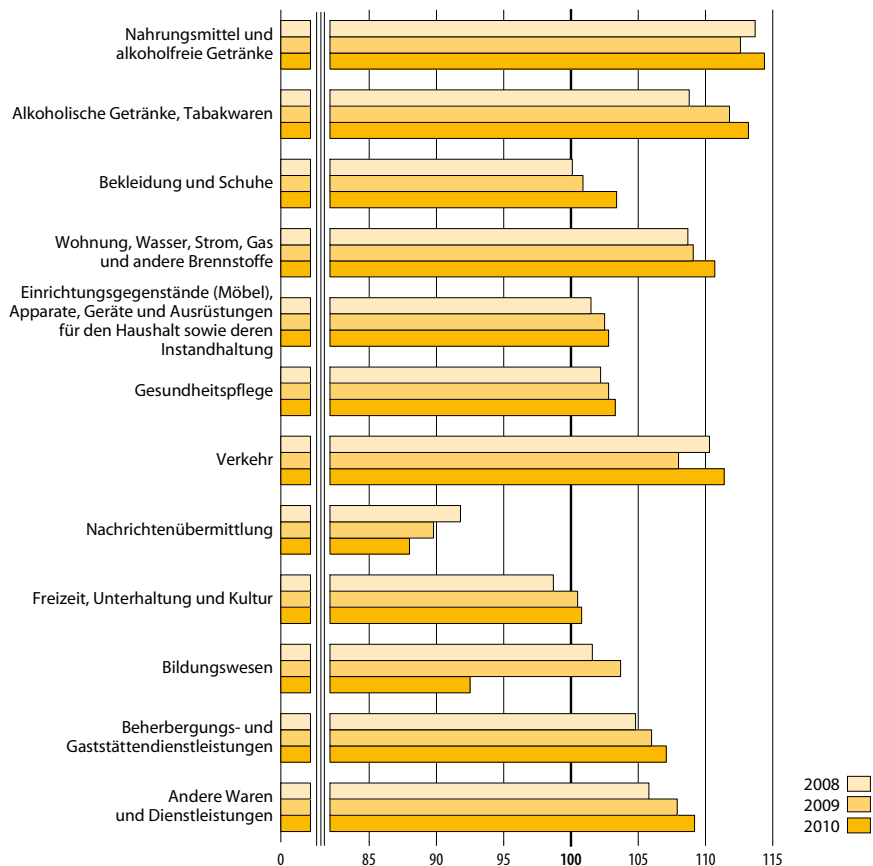

## Verbraucherpreisindex 2003 bis 2010 nach Abteilungen

| Abteilung  | 2003   | 2004  | 2005 | 2006  | 2007  | 2008  | 2009  | 2010  |
|--|--|-------|------|-------|-------|-------|-------|-------|
|  | 2005 = 100   |       |      |       |       |       |       |       |
|  | Index  |       |      |       |       |       |       |       |
| Gesamtindex .....  | 96,5   | 98,5  | 100  | 101,6 | 103,6 | 106,2 | 106,5 | 107,9 |
| Nahrungsmittel und alkoholfreie Getränke .....   | 101,3  | 99,6  | 100  | 102,8 | 107,2 | 113,7 | 112,6 | 114,4 |
| Alkoholische Getränke, Tabakwaren .....  | 86,7   | 92,6  | 100  | 103,2 | 105,9 | 108,8 | 111,8 | 113,2 |
| Bekleidung und Schuhe .....  | 104,2  | 101,4 | 100  | 97,7  | 98,1  | 100,1 | 100,9 | 103,4 |
| Wohnung, Wasser, Strom, Gas<br>und andere Brennstoffe .....  | 94,6   | 97,0  | 100  | 103,1 | 105,0 | 108,7 | 109,1 | 110,7 |
| Einrichtungsgegenstände (Möbel), Apparate,<br>Geräte und Ausrüstungen für den Haushalt<br>sowie deren Instandhaltung ..... | 100,7  | 100,4 | 100  | 100,2 | 100,5 | 101,5 | 102,5 | 102,8 |
| Gesundheitspflege .....  | 79,6   | 98,2  | 100  | 100,3 | 101,5 | 102,2 | 102,8 | 103,3 |
| Verkehr .....  | 92,9   | 96,2  | 100  | 102,5 | 107,0 | 110,3 | 108,0 | 111,4 |
| Nachrichtenübermittlung .....  | 102,7  | 101,8 | 100  | 96,0  | 94,9  | 91,8  | 89,8  | 88,0  |
| Freizeit, Unterhaltung und Kultur .....  | 102,9  | 101,6 | 100  | 99,0  | 98,8  | 98,7  | 100,5 | 100,8 |
| Bildungswesen .....  | 78,2   | 99,7  | 100  | 101,2 | 101,8 | 101,6 | 103,7 | 92,5  |
| Beherbergungs- und Gaststätten-<br>dienstleistungen .....  | 100,3  | 99,6  | 100  | 102,8 | 103,6 | 104,8 | 106,0 | 107,1 |
| Andere Waren und Dienstleistungen .....  | 99,4   | 100,2 | 100  | 101,1 | 103,8 | 105,8 | 107,9 | 109,2 |
|  | Veränderung gegenüber dem entsprechenden<br>Vorjahresergebnis in % |       |      |       |       |       |       |       |
| Gesamtindex .....  | 0,3  | 2,1   | 1,5  | 1,6   | 2,0   | 2,5   | 0,3   | 1,3   |
| Nahrungsmittel und alkoholfreie Getränke .....   | -0,6   | -1,7  | 0,4  | 2,8   | 4,3   | 6,1   | -1,0  | 1,6   |
| Alkoholische Getränke, Tabakwaren .....  | 5,1  | 6,8   | 8,0  | 3,2   | 2,6   | 2,7   | 2,8   | 1,3   |
| Bekleidung und Schuhe .....  | -5,6   | -2,7  | -1,4 | -2,3  | 0,4   | 2,0   | 0,8   | 2,5   |
| Wohnung, Wasser, Strom, Gas<br>und andere Brennstoffe .....  | 1,7  | 2,5   | 3,1  | 3,1   | 1,8   | 3,5   | 0,4   | 1,5   |
| Einrichtungsgegenstände (Möbel), Apparate,<br>Geräte und Ausrüstungen für den Haushalt<br>sowie deren Instandhaltung ..... | -0,8   | -0,3  | -0,4 | 0,2   | 0,3   | 1,0   | 1,0   | 0,3   |
| Gesundheitspflege .....  | -0,9   | 23,4  | 1,8  | 0,3   | 1,2   | 0,7   | 0,6   | 0,5   |
| Verkehr .....  | 1,4  | 3,6   | 4,0  | 2,5   | 4,4   | 3,1   | -2,1  | 3,1   |
| Nachrichtenübermittlung .....  | 0,7  | -0,9  | -1,8 | -4,0  | -1,1  | -3,3  | -2,2  | -2,0  |
| Freizeit, Unterhaltung und Kultur .....  | -1,9   | -1,3  | -1,6 | -1,0  | -0,2  | -0,1  | 1,8   | 0,3   |
| Bildungswesen .....  | 0,8  | 27,5  | 0,3  | 1,2   | 0,6   | -0,2  | 2,1   | -10,8 |
| Beherbergungs- und Gaststätten-<br>dienstleistungen .....  | -0,7   | -0,7  | 0,4  | 2,8   | 0,8   | 1,2   | 1,1   | 1,0   |
| Andere Waren und Dienstleistungen .....  | 1,3  | 0,8   | -0,2 | 1,1   | 2,7   | 1,9   | 2,0   | 1,2   |

→ Jahrbuch Brandenburg: 17.03

17.03

**Verbraucherpreisindex 2003 bis 2010  
nach ausgewählten Waren- bzw. Dienstleistungsgruppen**

17.04

| Waren- und Dienstleistungsgruppe  | 2003     | 2004  | 2005 | 2006  | 2007  | 2008  | 2009  | 2010  |
|---|----------|-------|------|-------|-------|-------|-------|-------|
|   | 2005=100 |       |      |       |       |       |       |       |
| Nahrungsmittel.....   | 101,2    | 99,8  | 100  | 102,6 | 106,9 | 113,8 | 113,1 | 115,1 |
| Alkoholfreie Getränke.....  | 102,6    | 98,6  | 100  | 104,2 | 108,9 | 113,0 | 109,9 | 110,3 |
| Alkoholische Getränke.....  | 99,6     | 100,4 | 100  | 100,7 | 101,8 | 106,7 | 108,9 | 108,7 |
| Tabakwaren.....   | 78,8     | 87,7  | 100  | 105,0 | 108,9 | 110,3 | 114,0 | 116,5 |
| Bekleidung.....   | 104,5    | 101,5 | 100  | 98,2  | 99,6  | 102,0 | 101,7 | 104,5 |
| Schuhe.....   | 103,2    | 101,1 | 100  | 95,5  | 92,1  | 92,1  | 97,5  | 99,0  |
| Wohnungsmieten (einschließlich<br>Mietwert von Eigentümerwohnungen).....                | 97,4     | 99,1  | 100  | 101,4 | 101,7 | 103,9 | 105,7 | 107,3 |
| Regelmäßige Instandhaltung<br>und Reparatur der Wohnung.....                            | 97,8     | 99,0  | 100  | 103,3 | 117,4 | 121,1 | 126,6 | 130,2 |
| Wasserversorgung<br>und andere Dienstleistungen<br>im Zusammenhang mit der Wohnung..... | 88,4     | 96,5  | 100  | 101,8 | 104,3 | 104,7 | 107,5 | 107,5 |
| Strom, Gas und andere Brennstoffe.....  | 87,9     | 89,9  | 100  | 109,8 | 114,2 | 124,8 | 117,9 | 120,4 |
| Möbel, Innenausstattung, Teppiche<br>und andere Bodenbeläge.....                        | 98,8     | 99,1  | 100  | 100,8 | 102,1 | 103,4 | 104,3 | 104,3 |
| Heimtextilien.....  | 102,3    | 102,0 | 100  | 100,4 | 95,1  | 96,2  | 96,6  | 96,0  |
| Haushaltsgeräte.....  | 107,6    | 104,1 | 100  | 98,4  | 98,3  | 98,5  | 98,7  | 98,2  |
| Glaswaren, Tafelgeschirr<br>und andere Gebrauchsgüter<br>für die Haushaltsführung.....  | 96,1     | 98,7  | 100  | 101,2 | 101,6 | 103,8 | 105,6 | 106,7 |
| Werkzeuge und Geräte für Haus<br>und Garten.....  | 99,1     | 99,3  | 100  | 100,7 | 98,3  | 100,3 | 102,4 | 104,3 |
| Waren und Dienstleistungen<br>für die Haushaltsführung.....                             | 103,1    | 101,4 | 100  | 99,2  | 101,3 | 100,7 | 102,0 | 103,6 |
| Medizinische Erzeugnisse, Geräte<br>und Ausrüstungen.....                               | 76,7     | 97,0  | 100  | 100,9 | 103,2 | 104,5 | 106,1 | 108,2 |
| Ambulante Gesundheits-<br>dienstleistungen.....   | 80,7     | 98,9  | 100  | 99,9  | 100,1 | 100,5 | 100,4 | 100,3 |
| Stationäre Gesundheits-<br>dienstleistungen.....  | 85,2     | 100,3 | 100  | 100,0 | 100,0 | 100,0 | 100,0 | 97,9  |
| Kauf von Fahrzeugen.....  | 98,4     | 99,4  | 100  | 101,6 | 105,2 | 105,9 | 105,9 | 106,0 |
| Waren und Dienstleistungen<br>für den Betrieb von Privatfahrzeugen ..                   | 92,2     | 95,0  | 100  | 103,1 | 108,0 | 112,3 | 107,5 | 113,2 |
| Verkehrsdienstleistungen.....   | 85,9     | 95,1  | 100  | 102,1 | 106,7 | 111,5 | 113,8 | 114,8 |

Verbraucherpreisindex 2003 bis 2010  
nach ausgewählten Waren- bzw. Dienstleistungsgruppen

| Waren- und Dienstleistungsgruppe  | 2003     | 2004  | 2005 | 2006  | 2007  | 2008  | 2009  | 2010  |
|---|----------|-------|------|-------|-------|-------|-------|-------|
|   | 2005=100 |       |      |       |       |       |       |       |
| Post- und Kurierdienstleistungen .....  | 98,0     | 98,4  | 100  | 99,2  | 98,5  | 98,6  | 99,8  | 100,9 |
| Telefon- und Telefaxgeräte<br>(einschließlich Reparaturen) .....  | 133,6    | 120,6 | 100  | 76,8  | 62,3  | 53,2  | 49,9  | 45,9  |
| Telefon- und Telefaxdienstleistungen .....  | 101,5    | 101,1 | 100  | 96,9  | 96,6  | 93,4  | 91,2  | 89,4  |
| Audiovisuelle, fotografische<br>und Informationsverarbeitungs-<br>geräte und Zubehör<br>(einschließlich Reparaturen) .....      | 121,4    | 110,7 | 100  | 90,3  | 80,3  | 71,4  | 67,3  | 65,4  |
| Andere größere langlebige Gebrauchs-<br>güter für Freizeit und Kultur .....   | 98,1     | 98,9  | 100  | 100,9 | 106,6 | 109,8 | 113,9 | 116,4 |
| Andere Geräte und Artikel für<br>Freizeit Zwecke; Gartenerzeugnisse<br>und Verbrauchsgüter<br>für Gartenpflege; Haustiere ..... | 103,7    | 101,9 | 100  | 99,4  | 99,9  | 102,0 | 104,1 | 106,7 |
| Freizeit- und Kulturdienstleistungen .....  | 96,8     | 98,3  | 100  | 100,8 | 102,1 | 103,1 | 104,8 | 105,5 |
| Zeitungen, Bücher und Schreibwaren ....   | 99,0     | 100,0 | 100  | 101,1 | 103,5 | 105,4 | 109,1 | 111,2 |
| Pauschalreisen .....  | 100,4    | 98,6  | 100  | 101,2 | 103,8 | 105,6 | 110,0 | 108,1 |
| Dienstleistungen<br>der Bildungseinrichtungen<br>des Elementar- und Primärbereichs .....  | 70,4     | 100,0 | 100  | 100,0 | 100,0 | 100,0 | 105,1 | 76,9  |
| Dienstleistungen<br>der Bildungseinrichtungen<br>des Tertiärbereichs .....  | 91,8     | 99,0  | 100  | 104,3 | 106,6 | 105,8 | 105,5 | 108,9 |
| Dienstleistungen nicht einstuftbarer<br>Bildungseinrichtungen .....   | 100,0    | 100,0 | 100  | 100,0 | 100,0 | 100,0 | 100,0 | 100,0 |
| Verpflegungsdienstleistungen .....  | 99,4     | 99,1  | 100  | 101,3 | 103,8 | 106,0 | 107,5 | 107,8 |
| Beherbergungsdienstleistungen .....   | 99,6     | 97,5  | 100  | 107,0 | 103,2 | 101,6 | 102,0 | 105,3 |
| Körperpflege .....  | 102,6    | 101,5 | 100  | 99,8  | 102,0 | 102,9 | 102,7 | 103,5 |
| Persönliche Gebrauchsgegenstände .....  | 99,8     | 99,8  | 100  | 101,7 | 104,8 | 108,6 | 114,1 | 116,9 |
| Dienstleistungen sozialer Einrichtungen.  | 98,5     | 99,9  | 100  | 100,0 | 100,4 | 100,1 | 102,3 | 103,5 |
| Versicherungsdienstleistungen .....   | 97,6     | 99,3  | 100  | 102,6 | 106,8 | 110,9 | 114,3 | 116,2 |
| Finanzdienstleistungen, a.n.g. ....   | 97,0     | 100,2 | 100  | 98,6  | 98,1  | 97,8  | 99,8  | 99,0  |
| Andere Dienstleistungen, a.n.g. ....  | 98,0     | 99,1  | 100  | 103,7 | 109,8 | 112,3 | 113,4 | 114,3 |

→ Jahrbuch Brandenburg: 17.04

Noch:  
17.04

**Veränderung des Verbraucherpreisindex 2004 bis 2010  
gegenüber dem entsprechenden Vorjahresergebnis  
nach ausgewählten Waren- bzw. Dienstleistungsgruppen**

17.05

| Waren- und Dienstleistungsgruppe   | 2005=100 |       |       |       |       |       |       |
|--|----------|-------|-------|-------|-------|-------|-------|
|  | 2004     | 2005  | 2006  | 2007  | 2008  | 2009  | 2010  |
|  | %        |       |       |       |       |       |       |
| Nahrungsmittel .....   | - 1,4    | 0,2   | 2,6   | 4,2   | 6,5   | - 0,6 | 1,8   |
| Alkoholfreie Getränke .....  | - 3,9    | 1,4   | 4,2   | 4,5   | 3,8   | - 2,7 | 0,4   |
| Alkoholische Getränke .....  | 0,8      | - 0,4 | 0,7   | 1,1   | 4,8   | 2,1   | - 0,2 |
| Tabakwaren .....   | 11,3     | 14,0  | 5,0   | 3,7   | 1,3   | 3,4   | 2,2   |
| Bekleidung .....   | - 2,9    | - 1,5 | - 1,8 | 1,4   | 2,4   | - 0,3 | 2,8   |
| Schuhe .....   | - 2,0    | - 1,1 | - 4,5 | - 3,6 | -     | 5,9   | 1,5   |
| Wohnungsmieten (einschließlich<br>Mietwert von Eigentümerwohnungen) .....                | 1,7      | 0,9   | 1,4   | 0,3   | 2,2   | 1,7   | 1,5   |
| Regelmäßige Instandhaltung<br>und Reparatur der Wohnung .....                            | 1,2      | 1,0   | 3,3   | 13,6  | 3,2   | 4,5   | 2,8   |
| Wasserversorgung<br>und andere Dienstleistungen<br>im Zusammenhang mit der Wohnung ..... | 9,2      | 3,6   | 1,8   | 2,5   | 0,4   | 2,7   | -     |
| Strom, Gas und andere Brennstoffe .....  | 2,3      | 11,2  | 9,8   | 4,0   | 9,3   | - 5,5 | 2,1   |
| Möbel, Innenausstattung, Teppiche<br>und andere Bodenbeläge .....                        | 0,3      | 0,9   | 0,8   | 1,3   | 1,3   | 0,9   | -     |
| Heimtextilien .....  | - 0,3    | - 2,0 | 0,4   | - 5,3 | 1,2   | 0,4   | - 0,6 |
| Haushaltsgeräte .....  | - 3,3    | - 3,9 | - 1,6 | - 0,1 | 0,2   | 0,2   | - 0,5 |
| Glaswaren, Tafelgeschirr<br>und andere Gebrauchsgüter<br>für die Haushaltsführung .....  | 2,7      | 1,3   | 1,2   | 0,4   | 2,2   | 1,7   | 1,0   |
| Werkzeuge und Geräte für Haus<br>und Garten .....  | 0,2      | 0,7   | 0,7   | - 2,4 | 2,0   | 2,1   | 1,9   |
| Waren und Dienstleistungen<br>für die Haushaltsführung .....                             | - 1,6    | - 1,4 | - 0,8 | 2,1   | - 0,6 | 1,3   | 1,6   |
| Medizinische Erzeugnisse, Geräte<br>und Ausrüstungen .....                               | 26,5     | 3,1   | 0,9   | 2,3   | 1,3   | 1,5   | 2,0   |
| Ambulante Gesundheits-<br>dienstleistungen .....   | 22,6     | 1,1   | - 0,1 | 0,2   | 0,4   | - 0,1 | - 0,1 |
| Stationäre Gesundheits-<br>dienstleistungen .....  | 17,7     | - 0,3 | -     | -     | -     | -     | - 2,1 |
| Kauf von Fahrzeugen .....  | 1,0      | 0,6   | 1,6   | 3,5   | 0,7   | -     | 0,1   |
| Waren und Dienstleistungen<br>für den Betrieb von Privatfahrzeugen ..                    | 3,0      | 5,3   | 3,1   | 4,8   | 4,0   | - 4,3 | 5,3   |
| Verkehrsdienstleistungen .....   | 10,7     | 5,2   | 2,1   | 4,5   | 4,5   | 2,1   | 0,9   |



Veränderung des Verbraucherpreisindex 2004 bis 2010  
gegenüber dem entsprechenden Vorjahresergebnis  
nach ausgewählten Waren- bzw. Dienstleistungsgruppen

Noch:  
17.05

| Waren- und Dienstleistungsgruppe  | 2005=100 |       |       |       |       |      |       |
|---|----------|-------|-------|-------|-------|------|-------|
|   | 2004     | 2005  | 2006  | 2007  | 2008  | 2009 | 2010  |
|   | %        |       |       |       |       |      |       |
| Post- und Kurierdienstleistungen .....  | 0,4      | 1,6   | -0,8  | -0,7  | 0,1   | 1,2  | 1,1   |
| Telefon- und Telefaxgeräte<br>(einschließlich Reparaturen) .....  | -9,7     | -17,1 | -23,2 | -18,9 | -14,6 | -6,2 | -8,0  |
| Telefon- und Telefaxdienstleistungen .....  | -0,4     | -1,1  | -3,1  | -0,3  | -3,3  | -2,4 | -2,0  |
| Audiovisuelle, fotografische<br>und Informationsverarbeitungs-<br>geräte und Zubehör<br>(einschließlich Reparaturen) .....      | -8,8     | -9,7  | -9,7  | -11,1 | -11,1 | -5,7 | -2,8  |
| Andere größere langlebige Verbrauchs-<br>güter für Freizeit und Kultur .....  | 0,8      | 1,1   | 0,9   | 5,6   | 3,0   | 3,7  | 2,2   |
| Andere Geräte und Artikel für<br>Freizeit Zwecke; Gartenerzeugnisse<br>und Verbrauchsgüter<br>für Gartenpflege; Haustiere ..... | -1,7     | -1,9  | -0,6  | 0,5   | 2,1   | 2,1  | 2,5   |
| Freizeit- und Kulturdienstleistungen .....  | 1,5      | 1,7   | 0,8   | 1,3   | 1,0   | 1,6  | 0,7   |
| Zeitungen, Bücher und Schreibwaren ....   | 1,0      | -     | 1,1   | 2,4   | 1,8   | 3,5  | 1,9   |
| Pauschalreisen .....  | -1,8     | 1,4   | 1,2   | 2,6   | 1,7   | 4,2  | -1,7  |
| Dienstleistungen<br>der Bildungseinrichtungen<br>des Elementar- und Primärbereichs .....  | 42,0     | -     | -     | -     | -     | 5,1  | -26,8 |
| Dienstleistungen<br>der Bildungseinrichtungen<br>des Tertiärbereichs .....  | 7,8      | 1,0   | 4,3   | 2,2   | -0,8  | -0,3 | 3,2   |
| Dienstleistungen nicht einstuftbarer<br>Bildungseinrichtungen .....   | -        | -     | -     | -     | -     | -    | -     |
| Verpflegungsdienstleistungen .....  | -0,3     | 0,9   | 1,3   | 2,5   | 2,1   | 1,4  | 0,3   |
| Beherbergungsdienstleistungen .....   | -2,1     | 2,6   | 7,0   | -3,6  | -1,6  | 0,4  | 3,2   |
| Körperpflege .....  | -1,1     | -1,5  | -0,2  | 2,2   | 0,9   | -0,2 | 0,8   |
| Persönliche Gebrauchsgegenstände .....  | -        | 0,2   | 1,7   | 3,0   | 3,6   | 5,1  | 2,5   |
| Dienstleistungen sozialer Einrichtungen   | 1,4      | 0,1   | -     | 0,4   | -0,3  | 2,2  | 1,2   |
| Versicherungsdienstleistungen .....   | 1,7      | 0,7   | 2,6   | 4,1   | 3,8   | 3,1  | 1,7   |
| Finanzdienstleistungen, a.n.g. ....   | 3,3      | -0,2  | -1,4  | -0,5  | -0,3  | 2,0  | -0,8  |
| Andere Dienstleistungen, a.n.g. ....  | 1,1      | 0,9   | 3,7   | 5,9   | 2,3   | 1,0  | 0,8   |

→ Jahrbuch Brandenburg: 17.05

**Preisindex für Wohngebäude insgesamt  
– Bauleistungen am Bauwerk<sup>1</sup> 2003 bis 2010**

17.06

| Art der Leistung   | 2003     | 2004  | 2005 | 2006  | 2007  | 2008  | 2009  | 2010  |
|--|----------|-------|------|-------|-------|-------|-------|-------|
|  | 2005=100 |       |      |       |       |       |       |       |
| Bauleistungen am Bauwerk .....   | 98,4     | 99,3  | 100  | 101,6 | 108,0 | 112,4 | 113,9 | 115,7 |
| Rohbauarbeiten .....   | 98,4     | 99,6  | 100  | 102,3 | 109,2 | 113,7 | 114,5 | 116,9 |
| Erdarbeiten .....  | 102,2    | 100,7 | 100  | 100,8 | 106,6 | 111,8 | 118,1 | 120,5 |
| Verbauarbeiten .....   | 104,4    | 105,5 | 100  | 90,7  | 95,6  | 114,1 | 124,3 | 125,8 |
| Entwässerungskanalarbeiten .....   | 89,6     | 92,2  | 100  | 104,9 | 111,2 | 118,7 | 121,9 | 121,9 |
| Mauerarbeiten .....  | 99,6     | 100,0 | 100  | 100,4 | 105,3 | 109,1 | 111,6 | 114,0 |
| Betonarbeiten .....  | 95,6     | 99,8  | 100  | 104,5 | 111,4 | 118,3 | 116,8 | 119,3 |
| Zimmer- und Holzbauarbeiten .....  | 104,1    | 101,5 | 100  | 99,1  | 110,5 | 114,0 | 112,8 | 114,9 |
| Stahlbauarbeiten .....   | 90,1     | 91,9  | 100  | 102,2 | 111,2 | 118,1 | 116,4 | 112,4 |
| Abdichtungsarbeiten .....  | 95,9     | 97,1  | 100  | 104,2 | 113,8 | 116,4 | 117,3 | 122,2 |
| Dachdeckungs- und Dach-<br>abdichtungsarbeiten .....                     | 101,9    | 99,5  | 100  | 104,3 | 108,7 | 111,8 | 113,9 | 115,1 |
| Klempnerarbeiten .....   | 99,1     | 99,6  | 100  | 102,6 | 111,8 | 114,3 | 113,3 | 117,1 |
| Gerüstarbeiten .....   | 95,2     | 95,6  | 100  | 106,6 | 115,9 | 110,4 | 109,5 | 117,6 |
| Ausbauarbeiten .....   | 98,4     | 99,0  | 100  | 101,0 | 107,0 | 111,2 | 113,4 | 114,7 |
| Naturwerksteinarbeiten .....   | 98,5     | 98,3  | 100  | 101,1 | 111,6 | 119,0 | 121,9 | 123,5 |
| Betonwerksteinarbeiten .....   | 97,8     | 100,0 | 100  | 99,2  | 101,8 | 107,5 | 115,5 | 118,8 |
| Putz- und Stuckarbeiten .....  | 100,7    | 101,0 | 100  | 100,3 | 103,3 | 109,1 | 109,3 | 109,2 |
| Wärmedämm-Verbundsysteme .....   | •        | •     | 100  | 100,0 | 102,6 | 102,6 | 102,9 | 101,9 |
| Trockenbauarbeiten .....   | 99,0     | 99,2  | 100  | 99,9  | 103,7 | 106,7 | 107,7 | 107,7 |
| Vorgehängte hinterlüftete Fassaden                                       | 97,5     | 100,0 | 100  | 104,4 | 110,7 | 118,2 | 120,4 | 123,1 |
| Fliesen- und Plattenarbeiten .....                                       | 110,4    | 103,5 | 100  | 95,7  | 99,4  | 101,0 | 105,0 | 106,1 |
| Estricharbeiten .....  | 98,9     | 98,3  | 100  | 98,6  | 106,7 | 112,4 | 109,8 | 110,4 |
| Tischlerarbeiten .....   | 98,7     | 99,9  | 100  | 101,8 | 110,1 | 115,0 | 117,5 | 118,7 |
| Parkettarbeiten .....  | 99,5     | 97,5  | 100  | 100,8 | 102,4 | 100,8 | 99,9  | 99,8  |
| Rollladenarbeiten .....  | 101,9    | 100,5 | 100  | 88,8  | 90,3  | 89,3  | 90,5  | 91,5  |
| Metallbauarbeiten .....  | 92,6     | 95,1  | 100  | 104,1 | 113,8 | 123,0 | 127,6 | 129,4 |
| Verglasungsarbeiten .....  | 99,8     | 98,9  | 100  | 101,3 | 112,3 | 118,8 | 122,5 | 122,9 |
| Maler- und Lackierarbeiten<br>- Beschichtungen .....                     | 102,4    | 102,9 | 100  | 98,6  | 102,7 | 106,7 | 110,9 | 112,8 |
| Bodenbelagsarbeiten .....  | 96,8     | 96,0  | 100  | 97,8  | 104,8 | 116,3 | 114,4 | 115,0 |
| Tapazierarbeiten .....   | 110,6    | 111,7 | 100  | 98,1  | 100,2 | 114,7 | 117,1 | 117,3 |
| Raumlufttechnische Anlagen .....   | 91,8     | 95,5  | 100  | 101,9 | 108,1 | 110,8 | 111,9 | 113,9 |
| Heizanlagen und zentrale<br>Wassererwärmungsanlagen .....                | 91,9     | 95,2  | 100  | 105,5 | 113,7 | 117,6 | 121,3 | 125,6 |
| Gas-, Wasser- und Entwässerungs-<br>anlagen innerhalb von Gebäuden ..... | 97,1     | 98,5  | 100  | 102,9 | 110,2 | 113,1 | 115,3 | 116,1 |
| Nieder- und Mittelspannungs-<br>anlagen .....                            | 99,9     | 100,1 | 100  | 99,6  | 102,9 | 105,0 | 108,9 | 110,5 |
| Gebäudeautomation .....  | 96,7     | 98,8  | 100  | 99,3  | 102,5 | 103,3 | 111,6 | 114,0 |
| Blitzschutzanlagen .....   | 98,9     | 99,3  | 100  | 121,5 | 128,3 | 134,1 | 139,5 | 139,5 |
| Dämmarbeiten<br>an technischen Anlagen .....                             | 96,0     | 97,7  | 100  | 102,8 | 111,8 | 115,0 | 115,6 | 117,0 |
| Förder-, Aufzugsanlagen,<br>Fahrtruppen, und -steige .....               | 101,0    | 101,2 | 100  | 100,6 | 104,0 | 106,8 | 109,3 | 111,7 |

1 einschließlich Umsatzsteuer

→ Jahrbuch Brandenburg: 17.06

**Veränderung des Preisindex für Wohngebäude insgesamt  
– Bauleistungen am Bauwerk<sup>1</sup> gegenüber dem  
entsprechenden Vorjahresergebnis 2004 bis 2010**

17.07

| Art der Leistung   | 2005=100 |       |       |      |      |      |      |
|--|----------|-------|-------|------|------|------|------|
|  | 2004     | 2005  | 2006  | 2007 | 2008 | 2009 | 2010 |
|  | %        |       |       |      |      |      |      |
| Bauleistungen am Bauwerk .....   | 0,9      | 0,7   | 1,6   | 6,3  | 4,0  | 1,4  | 1,6  |
| Rohbauarbeiten .....   | 1,2      | 0,4   | 2,3   | 6,7  | 4,1  | 0,7  | 2,1  |
| Erdarbeiten .....  | -1,5     | -0,7  | 0,8   | 5,8  | 4,9  | 5,6  | 2,0  |
| Verbauarbeiten .....   | 1,1      | -5,2  | -9,3  | 5,4  | 19,4 | 8,9  | 1,2  |
| Entwässerungskanalarbeiten .....   | 2,9      | 8,5   | 4,9   | 6,0  | 6,7  | 2,7  | 0,0  |
| Mauerarbeiten .....  | 0,4      | -     | 0,4   | 4,9  | 3,6  | 2,3  | 2,2  |
| Betonarbeiten .....  | 4,4      | 0,2   | 4,5   | 6,6  | 6,2  | -1,2 | 2,1  |
| Zimmer- und Holzbauarbeiten .....  | -2,5     | -1,5  | -0,9  | 11,5 | 3,1  | -1,1 | 1,9  |
| Stahlbauarbeiten .....   | 2,0      | 8,8   | 2,2   | 8,8  | 6,2  | -1,4 | -3,5 |
| Abdichtungsarbeiten .....  | 1,3      | 3,0   | 4,2   | 9,2  | 1,7  | 0,8  | 4,2  |
| Dachdeckungs- und Dach-<br>abdichtungsarbeiten .....                     | -2,4     | 0,5   | 4,3   | 4,2  | 2,9  | 1,9  | 1,1  |
| Klempnerarbeiten .....   | 0,5      | 0,4   | 2,6   | 9,0  | 2,2  | -0,9 | 3,3  |
| Gerüstarbeiten .....   | 0,4      | 4,6   | 6,6   | 8,7  | -4,7 | -0,9 | 7,4  |
| Ausbauarbeiten .....   | 0,6      | 1,0   | 1,0   | 5,9  | 3,9  | 2,0  | 1,1  |
| Naturwerksteinarbeiten .....   | -0,2     | 1,7   | 1,1   | 10,4 | 6,6  | 2,5  | 1,3  |
| Betonwerksteinarbeiten .....   | 2,2      | -     | -0,8  | 2,6  | 5,6  | 7,4  | 2,9  |
| Putz- und Stuckarbeiten .....  | 0,3      | -1,0  | 0,3   | 3,0  | 5,6  | 0,2  | -0,1 |
| Wärmedämm-Verbundsysteme .....   | •        | •     | -     | 2,6  | -    | 0,2  | -0,9 |
| Trockenbauarbeiten .....   | 0,2      | 0,9   | -0,2  | 3,8  | 2,8  | 1,0  | 0,0  |
| Vorgehängte hinterlüftete Fassaden                                       | 2,6      | -     | 4,4   | 6,0  | 6,7  | 1,9  | 2,2  |
| Fliesen- und Plattenarbeiten .....                                       | -6,3     | -3,4  | -4,3  | 3,9  | 1,6  | 4,0  | 1,0  |
| Estricharbeiten .....  | -0,6     | 1,7   | -1,4  | 8,2  | 5,4  | -2,3 | 0,5  |
| Tischlerarbeiten .....   | 1,2      | 0,1   | 1,8   | 8,2  | 4,4  | 2,2  | 1,1  |
| Parkettarbeiten .....  | -2,0     | 2,6   | 0,8   | 1,6  | -1,6 | -0,8 | -0,2 |
| Rolladenarbeiten .....   | -1,4     | -0,5  | -11,2 | 1,7  | -1,1 | 1,3  | 1,1  |
| Metallbauarbeiten .....  | 2,7      | 5,2   | 4,1   | 9,3  | 8,1  | 3,7  | 1,5  |
| Verglasungsarbeiten .....  | -0,9     | 1,1   | 1,3   | 10,9 | 5,7  | 3,2  | 0,3  |
| Maler- und Lackierarbeiten<br>- Beschichtungen .....                     | 0,5      | -2,8  | -1,4  | 4,2  | 3,9  | 4,0  | 1,7  |
| Bodenbelagsarbeiten .....  | -0,8     | 4,2   | -2,2  | 7,2  | 10,9 | -1,6 | 0,5  |
| Tapezierarbeiten .....   | 1,0      | -10,5 | -1,9  | 2,1  | 14,4 | 2,1  | 0,2  |
| Raumlufttechnische Anlagen .....   | 4,0      | 4,7   | 1,9   | 6,1  | 2,5  | 1,0  | 1,8  |
| Heizanlagen und zentrale<br>Wassererwärmungsanlagen .....                | 3,6      | 5,0   | 5,5   | 7,8  | 3,4  | 3,2  | 3,5  |
| Gas-, Wasser- und Entwässerungs-<br>anlagen innerhalb von Gebäuden ..... | 1,4      | 1,5   | 2,9   | 7,1  | 2,7  | 1,9  | 0,7  |
| Nieder- und Mittelspannungs-<br>anlagen .....                            | 0,2      | -0,1  | -0,4  | 3,3  | 2,0  | 3,7  | 1,5  |
| Gebäudeautomation .....  | 2,2      | 1,2   | -0,7  | 3,2  | 0,7  | 8,1  | 2,2  |
| Blitzschutzanlagen .....   | 0,4      | 0,7   | 21,5  | 5,6  | 4,5  | 4,1  | 0,0  |
| Dämmarbeiten<br>an technischen Anlagen .....                             | 1,8      | 2,4   | 2,8   | 8,8  | 2,8  | 0,6  | 1,2  |
| Förder-, Aufzugsanlagen,<br>Fahrtreppen und -steige .....                | 0,2      | -1,2  | 0,6   | 3,4  | 2,7  | 2,3  | 2,2  |

<sup>1</sup> einschließlich Umsatzsteuer

→ Jahrbuch Brandenburg: 17.07

Preisindex für Bauwerksarten<sup>1</sup> 2003 bis 2010

17.08

| Bauwerksart  | 2003     | 2004  | 2005 | 2006  | 2007  | 2008  | 2009  | 2010  |
|--|----------|-------|------|-------|-------|-------|-------|-------|
|  | 2005=100 |       |      |       |       |       |       |       |
| Index  |          |       |      |       |       |       |       |       |
| Wohngebäude (Bauleistungen am Bauwerk)                             |          |       |      |       |       |       |       |       |
| Wohngebäude insgesamt .....  | 98,4     | 99,3  | 100  | 101,6 | 108,0 | 112,4 | 113,9 | 115,7 |
| Ein-/Zweifamiliengebäude .....                                     | 98,5     | 99,3  | 100  | 101,5 | 107,8 | 112,2 | 113,8 | 115,6 |
| Mehrfamiliengebäude .....  | 98,0     | 99,2  | 100  | 102,0 | 108,5 | 113,1 | 114,4 | 116,2 |
| Nichtwohngebäude   |          |       |      |       |       |       |       |       |
| Bürogebäude .....  | 97,3     | 98,7  | 100  | 101,6 | 107,1 | 112,0 | 114,0 | 115,6 |
| Gewerbliche Betriebsgebäude ..                                     | 96,2     | 97,9  | 100  | 102,4 | 109,2 | 113,7 | 115,6 | 117,1 |
| Sonstige Bauwerke  |          |       |      |       |       |       |       |       |
| Straßenbau .....   | 102,8    | 100,7 | 100  | 101,3 | 105,5 | 108,4 | 110,2 | 109,6 |
| Brücken im Straßenbau .....  | 94,2     | 96,8  | 100  | 103,4 | 110,0 | 114,5 | 113,9 | 115,4 |
| Ortskanäle .....   | 98,0     | 97,7  | 100  | 101,7 | 105,9 | 109,4 | 111,2 | 111,6 |
| Instandhaltung - Wohngebäude                                       |          |       |      |       |       |       |       |       |
| Mehrfamiliengebäude<br>ohne Schönheitsreparaturen ...              | 98,2     | 99,0  | 100  | 101,6 | 106,9 | 109,8 | 111,8 | 112,7 |
| Schönheitsreparaturen<br>in einer Wohnung .....                    | 101,3    | 102,1 | 100  | 99,2  | 101,4 | 111,7 | 112,8 | 113,0 |
| Veränderung gegenüber dem entsprechenden<br>Vorjahresergebnis in % |          |       |      |       |       |       |       |       |
| Wohngebäude (Bauleistungen am Bauwerk)                             |          |       |      |       |       |       |       |       |
| Wohngebäude insgesamt .....  | -0,3     | 0,9   | 0,7  | 1,6   | 6,3   | 4,1   | 1,3   | 1,6   |
| Ein-/Zweifamiliengebäude .....                                     | -0,3     | 0,8   | 0,7  | 1,5   | 6,2   | 4,1   | 1,4   | 1,6   |
| Mehrfamiliengebäude .....  | -0,3     | 1,2   | 0,8  | 2,0   | 6,4   | 4,2   | 1,1   | 1,6   |
| Nichtwohngebäude   |          |       |      |       |       |       |       |       |
| Bürogebäude .....  | 0,2      | 1,4   | 1,3  | 1,6   | 5,4   | 4,6   | 1,8   | 1,4   |
| Gewerbliche Betriebsgebäude ..                                     | 0,2      | 1,8   | 2,1  | 2,4   | 6,6   | 4,1   | 1,7   | 1,3   |
| Sonstige Bauwerke  |          |       |      |       |       |       |       |       |
| Straßenbau .....   | -0,1     | -2,0  | -0,7 | 1,3   | 4,1   | 2,7   | 1,7   | -0,5  |
| Brücken im Straßenbau .....  | -1,3     | 2,8   | 3,3  | 3,4   | 6,4   | 4,1   | -0,5  | 1,3   |
| Ortskanäle .....   | -        | -0,3  | 2,4  | 1,7   | 4,1   | 3,3   | 1,6   | 0,4   |
| Instandhaltung - Wohngebäude                                       |          |       |      |       |       |       |       |       |
| Mehrfamiliengebäude<br>ohne Schönheitsreparaturen ...              | -1,0     | 0,8   | 1,0  | 1,6   | 5,2   | 2,7   | 1,8   | 0,8   |
| Schönheitsreparaturen<br>in einer Wohnung .....                    | -3,6     | 0,8   | -2,1 | -0,8  | 2,2   | 10,2  | 1,0   | 0,2   |

1 einschließlich Umsatzsteuer

→ Jahrbuch Brandenburg: 17.08

**Kaufwerte für Bauland 2008 bis 2010  
nach Grundstücksarten**

17.09

| Grundstücksart       | Verkäufe | Fläche               | Kaufwert           |
|----------------------|----------|----------------------|--------------------|
|                      | Anzahl   | 1 000 m <sup>2</sup> | EUR/m <sup>2</sup> |
| 2008                 |          |                      |                    |
| Bauland .....        | 1 850    | 3 028                | 199,79             |
| davon                |          |                      |                    |
| baureifes Land ..... | 1 692    | 1 859                | 274,07             |
| Rohbauland .....     | 23       | 78                   | 64,57              |
| Industrieland .....  | 123      | 1 074                | 81,88              |
| Land für             |          |                      |                    |
| Verkehrszwecke ..... | 3        | 8                    | 103,85             |
| Freiflächen .....    | 9        | 9                    | 189,81             |
| 2009                 |          |                      |                    |
| Bauland .....        | 1 583    | 2 559                | 171,13             |
| davon                |          |                      |                    |
| baureifes Land ..... | 1 415    | 1 883                | 199,93             |
| Rohbauland .....     | 42       | 53                   | 86,52              |
| Industrieland .....  | 108      | 565                  | 94,79              |
| Land für             |          |                      |                    |
| Verkehrszwecke ..... | 7        | 49                   | 14,74              |
| Freiflächen .....    | 11       | 11                   | 265,98             |
| 2010                 |          |                      |                    |
| Bauland .....        | 1 750    | 2 263                | 236,13             |
| davon                |          |                      |                    |
| baureifes Land ..... | 1 601    | 1 770                | 241,32             |
| Rohbauland .....     | 38       | 109                  | 114,39             |
| Industrieland .....  | 96       | 351                  | 163,53             |
| Land für             |          |                      |                    |
| Verkehrszwecke ..... | 2        | •                    | •                  |
| Freiflächen .....    | 13       | 32                   | 1 151,59           |

→ Jahrbuch Brandenburg: 17.09

## Kaufwerte für Bauland 2010 nach Bezirken

17.10

| Bezirk                 | Bauland              |                    |               | Darunter             |                    |               |                      |                    |               |
|------------------------|----------------------|--------------------|---------------|----------------------|--------------------|---------------|----------------------|--------------------|---------------|
|                        | Ver-<br>käufe        | Fläche             | Kauf-<br>wert | baureifes Land       |                    |               | Rohbauland           |                    |               |
|                        |                      |                    |               | Ver-<br>käufe        | Fläche             | Kauf-<br>wert | Ver-<br>käufe        | Fläche             | Kauf-<br>wert |
| Anzahl                 | 1 000 m <sup>2</sup> | EUR/m <sup>2</sup> | Anzahl        | 1 000 m <sup>2</sup> | EUR/m <sup>2</sup> | Anzahl        | 1 000 m <sup>2</sup> | EUR/m <sup>2</sup> |               |
| Mitte .....            | 78                   | 102                | 1 545,94      | 64                   | 70                 | 1 681,91      | -                    | -                  | -             |
| Friedrh.-Kreuzb. ....  | 52                   | 96                 | 343,68        | 48                   | 64                 | 386,32        | 1                    | •                  | •             |
| Pankow .....           | 305                  | 294                | 198,85        | 282                  | 253                | 211,70        | 12                   | 8                  | 79,30         |
| Charlbg.-Wilmerstd.    | 48                   | 89                 | 479,62        | 41                   | 46                 | 615,41        | -                    | -                  | -             |
| Spandau .....          | 169                  | 180                | 123,49        | 158                  | 145                | 143,92        | -                    | -                  | -             |
| Steglitz-Zehlend. .... | 121                  | 170                | 261,64        | 112                  | 152                | 281,75        | -                    | -                  | -             |
| Tempelh.-Schöneb.      | 68                   | 134                | 271,77        | 58                   | 94                 | 338,06        | -                    | -                  | -             |
| Neukölln .....         | 105                  | 199                | 179,04        | 95                   | 136                | 129,72        | -                    | -                  | -             |
| Treptow-Köpenick       | 295                  | 361                | 97,97         | 258                  | 261                | 107,11        | 21                   | 68                 | 51,07         |
| Marzahn-Hellersd.      | 267                  | 289                | 98,63         | 263                  | 273                | 98,54         | -                    | -                  | -             |
| Lichtenberg .....      | 142                  | 253                | 93,02         | 128                  | 193                | 104,20        | 4                    | •                  | •             |
| Reinickendorf .....    | 100                  | 96                 | 169,47        | 94                   | 83                 | 181,56        | -                    | -                  | -             |
| Berlin                 | 1 750                | 2 263              | 236,13        | 1 601                | 1 770              | 241,32        | 38                   | 109                | 114,39        |

→ Jahrbuch Brandenburg: 17.10

Vorbemerkungen..... 440

Tabellen..... 444

└ Verdienste

**Bezahlte Wochenarbeitszeiten  
und durchschnittliche Bruttoverdienste 2010  
nach ausgewählten Wirtschaftsbereichen**

18.01 ... der voll- und teilzeitbeschäftigten Arbeitnehmer ..... 444

18.02 ... der vollzeitbeschäftigten Arbeitnehmer ..... 446

18.03 ... der teilzeitbeschäftigten Arbeitnehmer ..... 448

18.04 **Bezahlte Wochenarbeitszeiten  
und durchschnittliche Bruttoverdienste  
der Arbeitnehmer im Produzierenden Gewerbe  
und Dienstleistungsbereich 2010  
nach Geschlecht und Leistungsgruppen** ..... 450

**Bruttojahresverdienste 2006  
nach ausgewählten Wirtschaftsbereichen**

18.05 ... der Arbeitnehmer..... 452

18.06 ... der vollzeitbeschäftigten Arbeitnehmer ..... 454

18.07 ... der teilzeitbeschäftigten Arbeitnehmer ..... 456

**Bruttojahresverdienste 2006  
nach dem Ausbildungsstand**

18.08 ... der Arbeitnehmer ..... 458

18.09 ... der vollzeitbeschäftigten Arbeitnehmer ..... 459

18.10 ... der teilzeitbeschäftigten Arbeitnehmer ..... 460

18.11 **Bruttojahresverdienste der Arbeitnehmer 2006  
nach ausgewählten Berufen**..... 461

└ Arbeitskosten

**Arbeitskosten im Produzierenden Gewerbe  
und Dienstleistungsbereich 2008**

18.12 ... nach Kostenarten ..... 464

18.13 ... nach Wirtschaftsbereichen ..... 465

18.14 ... nach Unternehmensgrößenklassen ..... 466

## Vorbemerkungen

Dieser Abschnitt beinhaltet die Ergebnisse der vierteljährlichen Verdiensterhebung, der Verdienststrukturerhebung, sowie der Arbeitskostenerhebung.

**Verdienste**

Die Darstellung der **vierteljährlichen Verdiensterhebung** erfolgt nach der EU-weit geltenden Klassifikation der Wirtschaftszweige – Ausgabe 2008 – und umfasst das Produzierende Gewerbe und den Dienstleistungsbereich (Abschnitte C bis F und G bis S) mit Ausnahme der Land- und Forstwirtschaft, der Fischerei und Fischzucht sowie der Privaten Haushalte. Die Merkmale für den Wirtschaftsabschnitt P „Erziehung und Unterricht“ werden nicht erhoben, sondern aus der Personalstandstatistik geschätzt. Die jetzt gültige Wirtschaftszweigklassifikation 2008 enthält eine Reihe von zum Teil wesentlichen Änderungen, sowohl gliederungsstruktureller als auch methodischer Art, sodass ein direkter Vergleich der Ergebnisse nach der bisherigen Klassifikation nicht möglich ist.

Die Darstellung der **Verdienststrukturerhebung** 2006 erfolgt noch nach der Klassifikation der Wirtschaftszweige – Ausgabe 2003 –.

Beide Statistiken werden als repräsentative Stichprobenerhebung durchgeführt. Die Ergebnisse jedes Betriebes werden auf die Grundgesamtheit hochgerechnet.

Kleinste Auswahlinheit ist der Betrieb. Kleinstbetriebe mit weniger als 10 Arbeitnehmern werden in der Regel nicht in die Erhebung einbezogen.

Bei der vierteljährlichen Verdiensterhebung werden vor allem in ausgewählten Dienstleistungsbereichen Betriebe mit weniger als 10 Arbeitnehmern befragt.

Die Verdienststrukturerhebung bildet auf der Basis von Einzelangaben der Beschäftigten Verdienste und die wichtigsten den Verdienst beeinflussenden Merkmale ab. Sie ergänzt damit alle vier Jahre die nach dem Summenverfahren als Konjunkturstatistik durchzuführende vierteljährliche Verdiensterhebung.

**Definitionen und methodische Hinweise****Arbeitnehmer/-innen**

Zu den Arbeitnehmern zählen alle sozialversicherungspflichtigen Beschäftigten, geringfügig Beschäftigte sowie nicht sozialversicherungspflichtige Beschäftigte mit einem Arbeitsvertrag, die zumindest teilweise fest vereinbarte Verdienstbestandteile für die geleistete Arbeit erhalten.

**Bezahlte Arbeitszeit**

Die bezahlte Arbeitszeit umfasst die geleistete Arbeitszeit, einschließlich der über die betriebsübliche Arbeitszeit hinaus erbrachten bezahlten Mehrarbeitsstunden sowie die bezahlten Ausfallstunden, wie z. B. Urlaub, gesetzliche Feiertage und Krankheitstage.

**Monatlicher Bruttoverdienst**

Der Bruttoverdienst für den Monat ist der regelmäßige steuerpflichtige Arbeitslohn gemäß den Lohnsteuerrichtlinien ohne unregelmäßige sonstige Bezüge.

**Bruttojahresverdienst**

Der Bruttojahresverdienst ist der regelmäßige steuerpflichtige Arbeitslohn gemäß Lohnsteuerrichtlinien und die sonstigen Bezüge für das gesamte Jahr.

**Sonderzahlungen**

Sonderzahlungen sind die „sonstigen Bezüge“. Dies sind unregelmäßige, nicht monatlich geleistete Zahlungen wie z. B. Urlaubs-, Weihnachtsgeld, Leistungsprämien und Abfindungen.

**Leistungsgruppen****Leistungsgruppe 1**

Arbeitnehmer/-innen in leitender Stellung mit Aufsichts- und Dispositionsbefugnis oder die in größeren Führungsbereichen diese Aufgaben wahrnehmen, selbständig arbeiten und ihre Fachkenntnisse überwiegend durch ein Studium erworben haben.

**Leistungsgruppe 2**

Arbeitnehmer/-innen mit sehr schwierigen bis komplexen oder vielgestaltigen Tätigkeiten, mit hohem Fachwissen, die selbständig arbeiten und auch kleinere Verantwortungsbereiche führen.

**Leistungsgruppe 3**

Arbeitnehmer/-innen mit schwierigen Fach Tätigkeiten und abgeschlossener Berufsausbildung.

**Leistungsgruppe 4**

Angelernte Arbeitnehmer/-innen mit überwiegend einfachen Tätigkeiten, die speziell branchengebunden in einer Anlernzeit von bis zu zwei Jahren erworben werden können.

**Leistungsgruppe 5**

Ungelernte Arbeitnehmer mit einfachen schematischen Tätigkeiten, die in einer Anlernzeit von bis zu drei Monaten erworben werden können.



## Arbeitskosten

Höhe und Struktur der **Arbeitskosten** (Personalkosten) werden in den Mitgliedsstaaten der Europäischen Union in vierjährigem Abstand durch die **Arbeitskostenerhebung** erfasst. Wie alle lohnstatistischen Erhebungen wird die Arbeitskostenerhebung als repräsentative, geschichtete Zufallsauswahl durchgeführt. Einbezogen wurden auch 2008 wieder Unternehmen mit 10 oder mehr Arbeitnehmern. Grundlage der wirtschaftszweigsystematischen Zuordnung war die Klassifikation der Wirtschaftszweige 2008 (NACE Rev. 2).

### Definitionen und methodische Hinweise

#### Arbeitskosten

Sie umfassen die Gesamtheit aller von den Arbeitgebern im Zusammenhang mit der Beschäftigung von Arbeitskräften getragenen Aufwendungen. Dazu gehören das Arbeitnehmerentgelt mit Bruttolöhnen und -gehältern in Form von Geld- und Sachleistungen, die Sozialbeiträge der Arbeitgeber, die Kosten für berufliche Aus- und Weiterbildung, sonstige Aufwendungen sowie Steuern zulasten des Arbeitgebers, sofern sie im Zusammenhang mit der Beschäftigung von Arbeitnehmern entstehen.

Die Hauptkomponenten der Arbeitskosten sind die Kosten für Bruttolöhne und -gehälter und die Lohnnebenkosten.

#### Bruttolöhne und -gehälter

Zu den Bruttolöhnen und -gehältern zählen das Entgelt für geleistete Arbeitszeit, Sonderzahlungen, Vermögenswirksame Leistungen, Vergütung für nicht gearbeitete Tage sowie Sachleistungen.

#### Lohnnebenkosten

Hierzu zählen die Sozialbeiträge der Arbeitgeber (einschließlich Entgeltfortzahlung im Krankheitsfall), die Kosten der beruflichen Aus- und Weiterbildung (einschließlich Bruttolöhne und -gehälter der Auszubildenden), die sonstigen Aufwendungen des Arbeitgebers und die Steuern zulasten des Arbeitgebers.

#### Vollzeiteinheiten

Das sind alle Vollzeitbeschäftigten sowie die entsprechend ihrer Arbeitszeit in Vollzeitarbeitsplätze umgerechneten Teilzeitbeschäftigten und Auszubildenden. In einer Ergebnisdarstellung sind die Vollzeiteinheiten der Auszubildenden nur dann einbezogen, wenn dies durch „einschließlich Auszubildende“ gesondert vermerkt ist.

#### Bruttoarbeitskosten

Auszubildende werden hier als unproduktiv betrachtet und ihre Kosten auf die übrigen Beschäftigten verteilt.

#### Nettoarbeitskosten

Bruttoarbeitskosten abzüglich Lohnsubventionen; Auszubildende werden als produktiv betrachtet und sowohl ihre Kosten als auch ihr Arbeitsinput in Form der Personenzahl und geleisteten Arbeitsstunden berücksichtigt.

Die **Ergebnisdarstellung** erfolgt nach dem Betriebskonzept. Die Angaben in den Jahrbuchtabellen beziehen sich auf Berliner Betriebe (Standorte, Arbeitsstätten, Filialen, Niederlassungen usw.) der bundesweit befragten Unternehmen.

### Verteilung der Arbeitnehmer im Produzierenden Gewerbe und Dienstleistungsbereich 2010 nach Geschlecht und Beschäftigungsart

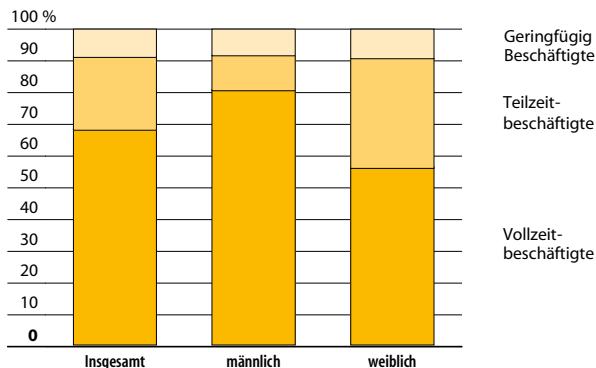

### Prozentuale Abweichung der Bruttomonatsverdienste ohne Sonderzahlungen vollzeitbeschäftigter Arbeitnehmer ausgewählter Wirtschaftsbereiche vom Durchschnitt im Produzierenden Gewerbe und Dienstleistungsbereich 2010

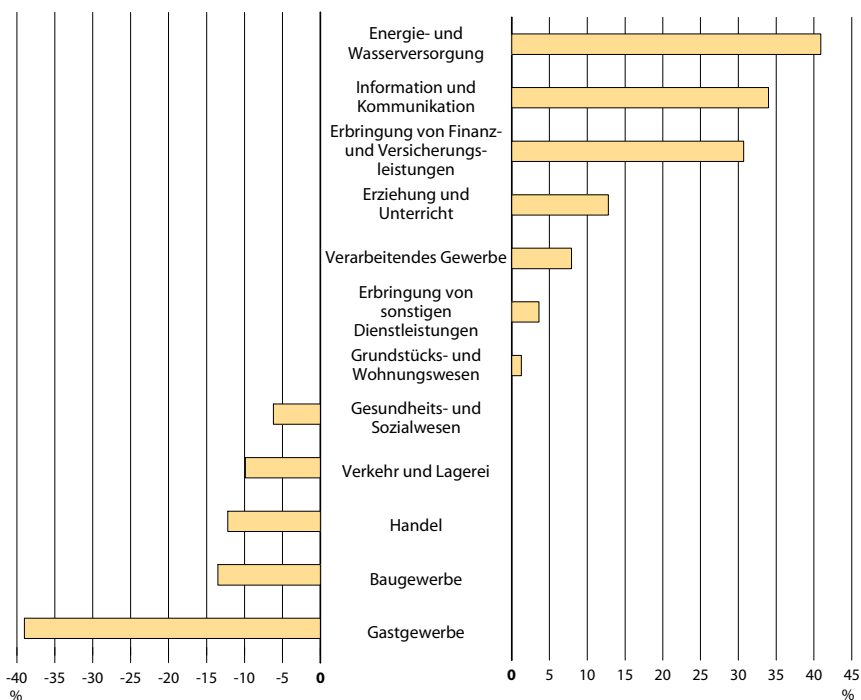

**Arbeitskosten je Arbeitnehmer (Vollzeiteinheit)  
im Produzierenden Gewerbe und im Dienstleistungsbereich 2008  
nach ausgewählten Wirtschaftsbereichen**

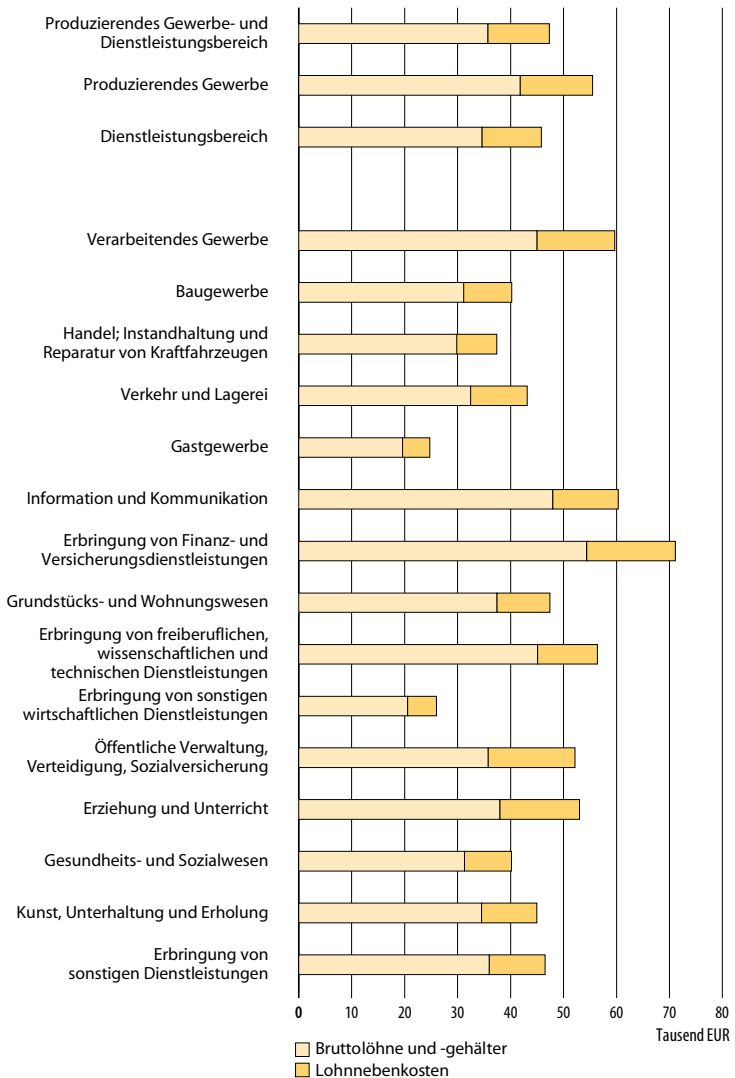

### Bezahlte Wochenarbeitszeiten und durchschnittliche Bruttoverdienste der voll- und teilzeitbeschäftigten Arbeitnehmer 2010 nach ausgewählten Wirtschaftsbereichen

18.01

| Wirtschaftsbereich   | Bezahlte Wochenarbeitszeit<br>Stunden | Bruttoverdienst ohne Sonderzahlungen |         | Sonderzahlungen |
|--|---------------------------------------|--------------------------------------|---------|-----------------|
|  |                                       | je Stunde                            | Monat   |                 |
| EUR  |                                       |                                      |         |                 |
| insgesamt  |                                       |                                      |         |                 |
| Produzierendes Gewerbe und Dienstleistungsbereich ....                                       | 35,6                                  | 18,07                                | 2 799   | 232             |
| Produzierendes Gewerbe .....   | 37,4                                  | 19,95                                | 3 241   | 398             |
| Verarbeitendes Gewerbe .....   | 37,2                                  | 20,54                                | 3 319   | •               |
| Energie- und Wasserversorgung .....  | 37,5                                  | 26,41                                | 4 301   | 748             |
| Baugewerbe .....   | •                                     | •                                    | •       | •               |
| Dienstleistungsbereich .....   | 35,3                                  | 17,73                                | 2 722   | 203             |
| Handel <sup>1</sup> .....  | 34,1                                  | 15,24                                | 2 256   | (199)           |
| Verkehr und Lagerei .....  | 36,3                                  | 16,66                                | 2 628   | •               |
| Gastgewerbe .....  | 32,5                                  | 10,57                                | 1 494   | •               |
| Information und Kommunikation .....  | 36,6                                  | 23,58                                | 3 747   | •               |
| Erbringung von Finanz- und Versicherungsleistungen   | 36,3                                  | 24,89                                | 3 920   | (613)           |
| Grundstücks- und Wohnungswesen .....   | 37,2                                  | 18,80                                | 3 041   | •               |
| Erbringung von freiberuflichen, wissenschaftlichen<br>und technischen Dienstleistungen ..... | 36,1                                  | 22,04                                | 3 460   | •               |
| Erbringung von sonstigen<br>wirtschaftlichen Dienstleistungen .....                          | 35,3                                  | 11,77                                | 1 808   | •               |
| Öffentliche Verwaltung, Verteidigung,<br>Sozialversicherung .....                            | 37,3                                  | 17,72                                | 2 875   | 114             |
| Erziehung und Unterricht .....   | 33,0                                  | 21,08                                | 3 022   | 113             |
| Gesundheits- und Sozialwesen .....   | 34,0                                  | 16,54                                | 2 445   | •               |
| Kunst, Unterhaltung und Erholung .....   | •                                     | •                                    | •       | •               |
| Erbringung von sonstigen Dienstleistungen .....  | 35,0                                  | (18,53)                              | (2 819) | •               |

Bezahlte Wochenarbeitszeiten und durchschnittliche Bruttoverdienste  
der voll- und teilzeitbeschäftigten Arbeitnehmer 2010  
nach ausgewählten Wirtschaftsbereichen

Noch:  
18.01

| Wirtschaftsbereich   | Bezahlte<br>Wochen-<br>arbeitszeit | Bruttoverdienst ohne<br>Sonderzahlungen |       | Sonder-<br>zahlungen |
|--|------------------------------------|---|-------|----------------------|
|  |                                    | je Stunde                               | Monat |                      |
|  | Stunden                            | EUR                                     |       |                      |
| männlich   |                                    |   |       |                      |
| Produzierendes Gewerbe und Dienstleistungsbereich ....                                       | 37,3                               | 19,51                                   | 3 163 | 290                  |
| Produzierendes Gewerbe .....   | 37,8                               | 20,73                                   | 3 407 | •                    |
| Verarbeitendes Gewerbe .....   | 37,7                               | 21,85                                   | 3 575 | •                    |
| Energie- und Wasserversorgung .....  | 37,9                               | 27,25                                   | 4 480 | 817                  |
| Baugewerbe .....   | •                                  | •                                       | •     | •                    |
| Dienstleistungsbereich .....   | 37,2                               | 19,16                                   | 3 094 | 251                  |
| Handel <sup>1</sup> .....  | 37,6                               | 17,40                                   | 2 843 | •                    |
| Verkehr und Lagerei .....  | 37,2                               | 16,64                                   | 2 688 | •                    |
| Gastgewerbe .....  | 32,9                               | 11,00                                   | 1 571 | •                    |
| Information und Kommunikation .....  | 37,6                               | •                                       | 4 131 | •                    |
| Erbringung von Finanz- und Versicherungsleistungen<br>Grundstücks- und Wohnungswesen .....   | 38,0                               | 27,89                                   | 4 605 | (820)                |
| Erbringung von freiberuflichen, wissenschaftlichen<br>und technischen Dienstleistungen ..... | 37,0                               | •                                       | •     | •                    |
| Erbringung von sonstigen<br>wirtschaftlichen Dienstleistungen .....                          | 37,6                               | 12,00                                   | 1 962 | •                    |
| Öffentliche Verwaltung, Verteidigung,<br>Sozialversicherung .....                            | 39,3                               | 18,53                                   | 3 162 | 88                   |
| Erziehung und Unterricht .....   | 33,1                               | 22,81                                   | 3 278 | 114                  |
| Gesundheits- und Sozialwesen .....   | 35,6                               | 18,79                                   | 2 905 | •                    |
| Kunst, Unterhaltung und Erholung .....   | •                                  | •                                       | •     | •                    |
| Erbringung von sonstigen Dienstleistungen .....  | 36,9                               | •                                       | •     | •                    |
| weiblich   |                                    |   |       |                      |
| Produzierendes Gewerbe und Dienstleistungsbereich ....                                       | 34,0                               | 16,52                                   | 2 441 | 174                  |
| Produzierendes Gewerbe .....   | 36,2                               | 17,67                                   | 2 776 | •                    |
| Verarbeitendes Gewerbe .....   | 36,1                               | 17,38                                   | 2 729 | •                    |
| Energie- und Wasserversorgung .....  | 36,4                               | 24,07                                   | 3 810 | 558                  |
| Baugewerbe .....   | •                                  | •                                       | •     | •                    |
| Dienstleistungsbereich .....   | 33,8                               | 16,42                                   | 2 414 | 163                  |
| Handel <sup>1</sup> .....  | 31,7                               | 13,54                                   | 1 867 | •                    |
| Verkehr und Lagerei .....  | 33,9                               | 16,74                                   | 2 468 | •                    |
| Gastgewerbe .....  | 32,2                               | 10,17                                   | 1 424 | •                    |
| Information und Kommunikation .....  | 34,8                               | •                                       | 3 082 | •                    |
| Erbringung von Finanz- und Versicherungsleistungen<br>Grundstücks- und Wohnungswesen .....   | 35,1                               | 22,84                                   | 3 488 | (483)                |
| Erbringung von freiberuflichen, wissenschaftlichen<br>und technischen Dienstleistungen ..... | 35,2                               | •                                       | •     | •                    |
| Erbringung von sonstigen<br>wirtschaftlichen Dienstleistungen .....                          | 32,5                               | 11,45                                   | 1 617 | •                    |
| Öffentliche Verwaltung, Verteidigung,<br>Sozialversicherung .....                            | 35,6                               | 16,90                                   | 2 614 | 137                  |
| Erziehung und Unterricht .....   | 33,0                               | 20,20                                   | 2 892 | 112                  |
| Gesundheits- und Sozialwesen .....   | 33,4                               | 15,61                                   | 2 267 | (113)                |
| Kunst, Unterhaltung und Erholung .....   | •                                  | •                                       | •     | •                    |
| Erbringung von sonstigen Dienstleistungen .....  | 33,8                               | •                                       | •     | •                    |

1 einschließlich Instandhaltung und Reparatur von Kraftfahrzeugen

→ Jahrbuch Brandenburg: 18.01

**Bezahlte Wochenarbeitszeiten und durchschnittliche Bruttoverdienste  
der vollzeitbeschäftigten Arbeitnehmer 2010  
nach ausgewählten Wirtschaftsbereichen**

18.02

| Wirtschaftsbereich   | Bezahlte<br>Wochen-<br>arbeitszeit<br>Stunden | Bruttoverdienst ohne<br>Sonderzahlungen |         | Sonder-<br>zahlungen |
|--|---|---|---------|----------------------|
|  |   | je Stunde                               | Monat   |                      |
| EUR  |   |   |         |                      |
| insgesamt  |   |   |         |                      |
| Produzierendes Gewerbe und Dienstleistungsbereich ....                                       | 38,9  | 18,78                                   | 3 173   | 275                  |
| Produzierendes Gewerbe .....   | 38,2  | 20,05                                   | 3 326   | 410                  |
| Verarbeitendes Gewerbe .....   | 38,0  | 20,75                                   | 3 425   | 449                  |
| Energie- und Wasserversorgung .....  | 38,5  | 26,78                                   | 4 471   | 815                  |
| Baugewerbe .....   | 38,4  | 16,43                                   | 2 745   | •                    |
| Dienstleistungsbereich .....   | 39,0  | 18,51                                   | 3 139   | 244                  |
| Handel <sup>1</sup> .....  | 39,0  | 16,42                                   | 2 786   | •                    |
| Verkehr und Lagerei .....  | 39,0  | 16,88                                   | 2 860   | (238)                |
| Gastgewerbe .....  | 38,9  | 11,45                                   | 1 937   | •                    |
| Information und Kommunikation .....  | 38,7  | 24,64                                   | 4 148   | •                    |
| Erbringung von Finanz- und Versicherungsleistungen   | 38,6  | 25,36                                   | 4 252   | (677)                |
| Grundstücks- und Wohnungswesen .....   | 38,8  | 19,08                                   | 3 213   | •                    |
| Erbringung von freiberuflichen, wissenschaftlichen<br>und technischen Dienstleistungen ..... | 39,2  | 22,81                                   | 3 888   | •                    |
| Erbringung von sonstigen<br>wirtschaftlichen Dienstleistungen .....                          | 39,5  | 12,39                                   | 2 128   | •                    |
| Öffentliche Verwaltung, Verteidigung,<br>Sozialversicherung .....                            | 39,1  | 17,76                                   | 3 018   | 114                  |
| Erziehung und Unterricht .....   | 38,2  | 21,55                                   | 3 579   | 127                  |
| Gesundheits- und Sozialwesen .....   | 39,4  | 17,39                                   | 2 976   | •                    |
| Kunst, Unterhaltung und Erholung .....   | •   | •                                       | •       | •                    |
| Erbringung von sonstigen Dienstleistungen .....  | 39,0  | (19,39)                                 | (3 288) | •                    |

Bezahlte Wochenarbeitszeiten und durchschnittliche Bruttoverdienste  
der vollzeitbeschäftigten Arbeitnehmer 2010  
nach ausgewählten Wirtschaftsbereichen

Noch:  
18.02

| Wirtschaftsbereich   | Bezahlte<br>Wochen-<br>arbeitszeit | Bruttoverdienst ohne<br>Sonderzahlungen |         | Sonder-<br>zahlungen |
|--|------------------------------------|---|---------|----------------------|
|  |                                    | je Stunde                               | Monat   |                      |
|  | Stunden                            | EUR                                     |         |                      |
| männlich   |                                    |   |         |                      |
| Produzierendes Gewerbe und Dienstleistungsbereich ....                                       | 39,0                               | 19,96                                   | 3 384   | 318                  |
| Produzierendes Gewerbe .....   | 38,2                               | 20,74                                   | 3 441   | 434                  |
| Verarbeitendes Gewerbe .....   | 38,0                               | 21,93                                   | 3 616   | 492                  |
| Energie- und Wasserversorgung .....  | 38,5                               | 27,54                                   | 4 593   | 867                  |
| Baugewerbe .....   | 38,5                               | 16,55                                   | 2 766   | •                    |
| Dienstleistungsbereich .....   | 39,3                               | 19,72                                   | 3 365   | 281                  |
| Handel <sup>1</sup> .....  | 39,2                               | 17,82                                   | 3 035   | (295)                |
| Verkehr und Lagerei .....  | 39,1                               | 16,81                                   | 2 855   | (218)                |
| Gastgewerbe .....  | 39,0                               | 12,02                                   | 2 035   | •                    |
| Information und Kommunikation .....  | 38,9                               | 26,21                                   | 4 426   | •                    |
| Erbringung von Finanz- und Versicherungsleistungen   | 38,6                               | 28,02                                   | 4 700   | (840)                |
| Grundstücks- und Wohnungswesen .....   | 38,9                               | (20,78)                                 | (3 512) | •                    |
| Erbringung von freiberuflichen, wissenschaftlichen<br>und technischen Dienstleistungen ..... | 39,4                               | 26,02                                   | 4 452   | •                    |
| Erbringung von sonstigen<br>wirtschaftlichen Dienstleistungen .....                          | 39,8                               | 12,33                                   | 2 135   | •                    |
| Öffentliche Verwaltung, Verteidigung,<br>Sozialversicherung .....                            | 39,6                               | 18,52                                   | 3 183   | 88                   |
| Erziehung und Unterricht .....   | 38,3                               | 23,53                                   | 3 919   | 128                  |
| Gesundheits- und Sozialwesen .....   | 39,5                               | 19,97                                   | 3 431   | •                    |
| Kunst, Unterhaltung und Erholung .....   | •                                  | •                                       | •       | •                    |
| Erbringung von sonstigen Dienstleistungen .....  | 39,2                               | •                                       | •       | •                    |
| weiblich   |                                    |   |         |                      |
| Produzierendes Gewerbe und Dienstleistungsbereich ....                                       | 38,7                               | 17,13                                   | 2 880   | 214                  |
| Produzierendes Gewerbe .....   | 38,2                               | 17,75                                   | 2 943   | 333                  |
| Verarbeitendes Gewerbe .....   | 38,0                               | 17,58                                   | 2 906   | 332                  |
| Energie- und Wasserversorgung .....  | 38,6                               | 24,13                                   | 4 044   | 632                  |
| Baugewerbe .....   | 38,4                               | 15,67                                   | 2 617   | •                    |
| Dienstleistungsbereich .....   | 38,8                               | 17,06                                   | 2 873   | 201                  |
| Handel <sup>1</sup> .....  | 38,9                               | 14,39                                   | 2 430   | •                    |
| Verkehr und Lagerei .....  | 38,7                               | 17,11                                   | 2 878   | (306)                |
| Gastgewerbe .....  | 38,9                               | 10,86                                   | 1 835   | •                    |
| Information und Kommunikation .....  | 38,5                               | 21,21                                   | 3 546   | •                    |
| Erbringung von Finanz- und Versicherungsleistungen   | 38,6                               | 23,01                                   | 3 857   | (533)                |
| Grundstücks- und Wohnungswesen .....   | 38,6                               | 17,39                                   | 2 917   | •                    |
| Erbringung von freiberuflichen, wissenschaftlichen<br>und technischen Dienstleistungen ..... | 39,0                               | 18,44                                   | 3 128   | (275)                |
| Erbringung von sonstigen<br>wirtschaftlichen Dienstleistungen .....                          | 38,9                               | 12,50                                   | 2 112   | •                    |
| Öffentliche Verwaltung, Verteidigung,<br>Sozialversicherung .....                            | 38,6                               | 16,82                                   | 2 820   | 147                  |
| Erziehung und Unterricht .....   | 38,1                               | 20,41                                   | 3 383   | 127                  |
| Gesundheits- und Sozialwesen .....   | 39,3                               | 16,04                                   | 2 739   | (137)                |
| Kunst, Unterhaltung und Erholung .....   | 39,0                               | 16,25                                   | 2 752   | (191)                |
| Erbringung von sonstigen Dienstleistungen .....  | 38,9                               | •                                       | •       | •                    |

1 einschließlich Instandhaltung und Reparatur von Kraftfahrzeugen

→ Jahrbuch Brandenburg: 18.02

### Bezahlte Wochenarbeitszeiten und durchschnittliche Bruttoverdienste der teilzeitbeschäftigten Arbeitnehmer 2010 nach ausgewählten Wirtschaftsbereichen

18.03

| Wirtschaftsbereich   | Bezahlte Wochenarbeitszeit<br>Stunden | Bruttoverdienst ohne Sonderzahlungen |         | Sonderzahlungen |
|--|---------------------------------------|--------------------------------------|---------|-----------------|
|  |                                       | je Stunde                            | Monat   |                 |
| EUR  |                                       |                                      |         |                 |
| insgesamt  |                                       |                                      |         |                 |
| Produzierendes Gewerbe und Dienstleistungsbereich ....                                       | 26,1                                  | 14,95                                | 1 693   | 106             |
| Produzierendes Gewerbe .....   | 27,5                                  | 18,24                                | 2 179   | (244)           |
| Verarbeitendes Gewerbe .....   | 26,7                                  | (16,60)                              | (1 927) | •               |
| Energie- und Wasserversorgung .....  | 33,6                                  | 24,88                                | 3 603   | 474             |
| Baugewerbe .....   | •                                     | •                                    | •       | •               |
| Dienstleistungsbereich .....   | 26,0                                  | 14,79                                | 1 672   | 100             |
| Handel <sup>1</sup> .....  | 26,7                                  | 12,71                                | 1 477   | •               |
| Verkehr und Lagerei .....  | 24,6                                  | 15,20                                | (1 624) | •               |
| Gastgewerbe .....  | 24,5                                  | 8,83                                 | (941)   | •               |
| Information und Kommunikation .....  | 26,2                                  | (16,10)                              | (1 832) | •               |
| Erbringung von Finanz- und Versicherungsleistungen   | 27,7                                  | 22,47                                | 2 700   | (380)           |
| Grundstücks- und Wohnungswesen .....   | 26,9                                  | 15,98                                | 1 870   | •               |
| Erbringung von freiberuflichen, wissenschaftlichen<br>und technischen Dienstleistungen ..... | 23,6                                  | (16,87)                              | (1 732) | •               |
| Erbringung von sonstigen<br>wirtschaftlichen Dienstleistungen .....                          | 26,6                                  | 9,87                                 | 1 141   | •               |
| Öffentliche Verwaltung, Verteidigung,<br>Sozialversicherung .....                            | 27,4                                  | 17,38                                | 2 070   | 111             |
| Erziehung und Unterricht .....   | 21,8                                  | 19,28                                | 1 825   | 82              |
| Gesundheits- und Sozialwesen .....   | 27,3                                  | 14,98                                | 1 774   | (87)            |
| Kunst, Unterhaltung und Erholung .....   | 22,9                                  | (13,77)                              | (1 367) | •               |
| Erbringung von sonstigen Dienstleistungen .....  | 26,4                                  | 15,77                                | 1 807   | •               |



Bezahlte Wochenarbeitszeiten und durchschnittliche Bruttoverdienste  
der teilzeitbeschäftigten Arbeitnehmer 2010  
nach ausgewählten Wirtschaftsbereichen

Noch:  
18.03

| Wirtschaftsbereich   | Bezahlte<br>Wochen-<br>arbeitszeit | Bruttoverdienst ohne<br>Sonderzahlungen |         | Sonder-<br>zahlungen |
|--|------------------------------------|---|---------|----------------------|
|  |                                    | je Stunde                               | Monat   |                      |
|  | Stunden                            | EUR                                     |         |                      |
| männlich   |                                    |   |         |                      |
| Produzierendes Gewerbe und Dienstleistungsbereich ....                                       | 25,1                               | 14,46                                   | 1 575   | 95                   |
| Produzierendes Gewerbe .....   | 27,9                               | 20,27                                   | 2 461   | •                    |
| Verarbeitendes Gewerbe .....   | 26,5                               | 18,18                                   | (2 096) | •                    |
| Energie- und Wasserversorgung .....  | 34,8                               | 25,60                                   | 3 822   | 527                  |
| Baugewerbe .....   | •                                  | •                                       | •       | •                    |
| Dienstleistungsbereich .....   | 24,9                               | 14,02                                   | 1 515   | (81)                 |
| Handel <sup>1</sup> .....  | 26,2                               | 12,84                                   | (1 461) | •                    |
| Verkehr und Lagerei .....  | (25,0)                             | (14,92)                                 | (1 619) | •                    |
| Gastgewerbe .....  | 23,8                               | 8,54                                    | (884)   | •                    |
| Information und Kommunikation .....  | 26,9                               | •                                       | (1 696) | •                    |
| Erbringung von Finanz- und Versicherungsleistungen   | 26,1                               | 24,07                                   | 2 729   | (411)                |
| Grundstücks- und Wohnungswesen .....   | •                                  | •                                       | •       | •                    |
| Erbringung von freiberuflichen, wissenschaftlichen<br>und technischen Dienstleistungen ..... | 21,0                               | •                                       | •       | •                    |
| Erbringung von sonstigen<br>wirtschaftlichen Dienstleistungen .....                          | 27,7                               | 9,83                                    | 1 184   | •                    |
| Öffentliche Verwaltung, Verteidigung,<br>Sozialversicherung .....                            | 28,6                               | 19,09                                   | 2 371   | 114                  |
| Erziehung und Unterricht .....   | 17,8                               | 18,28                                   | 1 415   | 75                   |
| Gesundheits- und Sozialwesen .....   | 26,9                               | 14,97                                   | 1 751   | (83)                 |
| Kunst, Unterhaltung und Erholung .....   | •                                  | •                                       | •       | •                    |
| Erbringung von sonstigen Dienstleistungen .....  | 25,6                               | (17,62)                                 | (1 963) | •                    |
| weiblich   |                                    |   |         |                      |
| Produzierendes Gewerbe und Dienstleistungsbereich ....                                       | 26,4                               | 15,09                                   | 1 731   | 109                  |
| Produzierendes Gewerbe .....   | 27,3                               | 17,10                                   | (2 026) | •                    |
| Verarbeitendes Gewerbe .....   | 26,8                               | (16,02)                                 | (1 865) | •                    |
| Energie- und Wasserversorgung .....  | 32,1                               | 23,97                                   | 3 337   | 409                  |
| Baugewerbe .....   | •                                  | •                                       | •       | •                    |
| Dienstleistungsbereich .....   | 26,4                               | 15,01                                   | 1 720   | 105                  |
| Handel <sup>1</sup> .....  | 26,8                               | 12,70                                   | 1 479   | •                    |
| Verkehr und Lagerei .....  | 24,2                               | 15,51                                   | (1 629) | •                    |
| Gastgewerbe .....  | (25,1)                             | 9,04                                    | (984)   | •                    |
| Information und Kommunikation .....  | 25,7                               | •                                       | (1 922) | •                    |
| Erbringung von Finanz- und Versicherungsleistungen   | 27,8                               | 22,33                                   | 2 697   | (377)                |
| Grundstücks- und Wohnungswesen .....   | •                                  | •                                       | •       | •                    |
| Erbringung von freiberuflichen, wissenschaftlichen<br>und technischen Dienstleistungen ..... | 25,0                               | •                                       | •       | •                    |
| Erbringung von sonstigen<br>wirtschaftlichen Dienstleistungen .....                          | 26,1                               | 9,89                                    | 1 122   | •                    |
| Öffentliche Verwaltung, Verteidigung,<br>Sozialversicherung .....                            | 27,3                               | 17,21                                   | 2 043   | 111                  |
| Erziehung und Unterricht .....   | 23,3                               | 19,56                                   | 1 977   | 85                   |
| Gesundheits- und Sozialwesen .....   | 27,3                               | 14,98                                   | 1 780   | (89)                 |
| Kunst, Unterhaltung und Erholung .....   | •                                  | •                                       | •       | •                    |
| Erbringung von sonstigen Dienstleistungen .....  | 26,6                               | 15,27                                   | 1 764   | •                    |

1 einschließlich Instandhaltung und Reparatur von Kraftfahrzeugen

→ Jahrbuch Brandenburg: 18.03

**Bezahlte Wochenarbeitszeiten  
und durchschnittliche Bruttoverdienste  
der Arbeitnehmer im Produzierenden Gewerbe  
und Dienstleistungsbereich 2010  
nach Geschlecht und Leistungsgruppen**

18.04

| Geschlecht<br>—<br>Leistungsgruppe | Bezahlte<br>Wochen-<br>arbeitszeit | Bruttoverdienst ohne<br>Sonderzahlungen |       | Sonder-<br>zahlungen |
|------------------------------------|------------------------------------|---|-------|----------------------|
|                                    |                                    | je Stunde                               | Monat |                      |
|                                    | Stunden                            | EUR                                     |       |                      |

## Produzierendes Gewerbe

## Vollzeitbeschäftigte Arbeitnehmer

|                   |      |       |       |         |
|-------------------|------|-------|-------|---------|
| Insgesamt.....    | 38,2 | 20,05 | 3 326 | 410     |
| männlich .....    | 38,2 | 20,74 | 3 441 | 434     |
| Leistungsgruppe 1 | 38,8 | 36,62 | 6 169 | (1 071) |
| 2                 | 38,4 | 22,55 | 3 765 | 476     |
| 3                 | 38,0 | 16,99 | 2 808 | 283     |
| 4                 | 37,8 | 15,51 | 2 548 | (261)   |
| 5                 | 37,7 | 13,18 | 2 160 | (232)   |
| weiblich.....     | 38,2 | 17,75 | 2 943 | 333     |
| Leistungsgruppe 1 | 38,7 | 32,24 | 5 426 | (741)   |
| 2                 | 38,2 | 20,64 | 3 427 | 429     |
| 3                 | 38,4 | 14,50 | 2 419 | (208)   |
| 4                 | 38,0 | 13,16 | 2 172 | (226)   |
| 5                 | 36,6 | 13,54 | 2 151 | 286     |

## Teilzeitbeschäftigte Arbeitnehmer

|                   |        |         |         |       |
|-------------------|--------|---------|---------|-------|
| Insgesamt.....    | 27,5   | 18,24   | 2 179   | (244) |
| männlich .....    | 27,9   | 20,27   | 2 461   | •     |
| Leistungsgruppe 1 | (25,9) | (32,40) | (3 652) | •     |
| 2                 | 28,7   | 23,38   | (2 916) | •     |
| 3                 | 31,4   | 18,10   | (2 465) | (217) |
| 4                 | 24,9   | 14,41   | 1 559   | •     |
| 5                 | (22,8) | 11,23   | (1 113) | •     |
| weiblich.....     | 27,3   | 17,10   | (2 026) | •     |
| Leistungsgruppe 1 | 27,6   | 32,15   | 3 852   | •     |
| 2                 | 29,5   | 22,68   | 2 905   | 395   |
| 3                 | 27,1   | (14,40) | (1 693) | •     |
| 4                 | 25,1   | (12,09) | (1 316) | •     |
| 5                 | (26,4) | (9,86)  | (1 133) | •     |

Bezahlte Wochenarbeitszeiten  
und durchschnittliche Bruttoverdienste  
der Arbeitnehmer im Produzierenden Gewerbe  
und Dienstleistungsbereich 2010  
nach Geschlecht und Leistungsgruppen

Noch:  
18.04

| Geschlecht<br>—<br>Leistungsgruppe | Bezahlte<br>Wochen-<br>arbeitszeit | Bruttoverdienst ohne<br>Sonderzahlungen |       | Sonder-<br>zahlungen |
|------------------------------------|------------------------------------|---|-------|----------------------|
|                                    |                                    | je Stunde                               | Monat |                      |
|                                    | Stunden                            | EUR                                     |       |                      |

Dienstleistungsbereich

Vollzeitbeschäftigte Arbeitnehmer

|                   |      |       |       |       |
|-------------------|------|-------|-------|-------|
| Insgesamt.....    | 39,0 | 18,51 | 3 139 | 244   |
| männlich .....    | 39,3 | 19,72 | 3 365 | 281   |
| Leistungsgruppe 1 | 39,3 | 34,70 | 5 923 | (674) |
| 2                 | 39,1 | 22,56 | 3 828 | 323   |
| 3                 | 39,2 | 15,38 | 2 619 | (169) |
| 4                 | 40,0 | 10,66 | 1 854 | (82)  |
| 5                 | 39,2 | 8,98  | 1 531 | (44)  |
| weiblich .....    | 38,8 | 17,06 | 2 873 | 201   |
| Leistungsgruppe 1 | 39,1 | 27,14 | 4 614 | (347) |
| 2                 | 38,8 | 19,93 | 3 356 | 241   |
| 3                 | 38,6 | 14,78 | 2 479 | 176   |
| 4                 | 39,1 | 10,85 | 1 844 | •     |
| 5                 | 39,0 | 8,59  | 1 455 | •     |

Teilzeitbeschäftigte Arbeitnehmer

|                   |      |       |       |       |
|-------------------|------|-------|-------|-------|
| Insgesamt.....    | 26,0 | 14,79 | 1 672 | 100   |
| männlich .....    | 24,9 | 14,02 | 1 515 | (81)  |
| Leistungsgruppe 1 | 24,6 | 27,60 | 2 955 | (177) |
| 2                 | 26,9 | 19,26 | 2 247 | (145) |
| 3                 | 26,8 | 14,05 | 1 639 | (106) |
| 4                 | 24,1 | 10,01 | 1 048 | •     |
| 5                 | 22,6 | 8,91  | 875   | •     |
| weiblich .....    | 26,4 | 15,01 | 1 720 | 105   |
| Leistungsgruppe 1 | 26,0 | 25,73 | 2 903 | 154   |
| 2                 | 27,4 | 19,17 | 2 280 | 144   |
| 3                 | 27,2 | 14,59 | 1 723 | 119   |
| 4                 | 25,4 | 10,89 | 1 201 | •     |
| 5                 | 23,8 | 8,92  | 922   | •     |

→ Jahrbuch Brandenburg: 18.04

**Bruttojahresverdienste der Arbeitnehmer<sup>1</sup> 2006  
nach ausgewählten Wirtschaftsbereichen**

18.05

| Wirtschaftsbereich  | Arbeitnehmer | Bruttojahresverdienst |                          |
|---|--------------|-----------------------|--------------------------|
|   |              | insgesamt             | darunter Sonderzahlungen |
|   | Anzahl       | EUR                   |                          |
|   |              | insgesamt             |                          |
| Produzierendes Gewerbe und Dienstleistungsbereich   | 628 905      | 32 321                | 2 822                    |
| Produzierendes Gewerbe .....  | 110 958      | 38 447                | 4 368                    |
| Verarbeitendes Gewerbe .....  | 85 164       | 39 269                | 4 555                    |
| Energie- und Wasserversorgung .....   | 8 615        | 51 160                | 8 456                    |
| Baugewerbe .....  | 17 066       | 27 911                | 1 373                    |
| Dienstleistungsbereich  |              |                       |                          |
| Handel, Instandhaltung und Reparatur von Kraftfahrzeugen und Gebrauchsgütern .....  | 62 228       | 25 563                | 2 270                    |
| Gastgewerbe .....   | 23 637       | 15 436                | 574                      |
| Verkehr und Nachrichtenübermittlung .....   | 51 506       | 31 641                | 2 231                    |
| Kredit- und Versicherungsgewerbe .....  | 23 630       | 48 922                | 6 563                    |
| Grundstücks- und Wohnungswesen, Vermietung beweglicher Sachen, Erbringung von wirtschaftlichen Dienstleistungen a.n.g. .... | 140 117      | 32 182                | 3 795                    |
| Erziehung und Unterricht .....  | 62 593       | 36 260                | 1 383                    |
| Gesundheits-, Veterinär- und Sozialwesen .....  | 98 550       | 27 059                | 1 287                    |
| Erbringung von sonstigen öffentlichen und persönlichen Dienstleistungen .....   | 55 686       | 33 658                | 2 161                    |

Bruttojahresverdienste der Arbeitnehmer<sup>1</sup> 2006  
nach ausgewählten Wirtschaftsbereichen

Noch:  
18.05

| Wirtschaftsbereich   | Arbeitnehmer | Bruttojahresverdienst |                          |
|--|--------------|-----------------------|--------------------------|
|  |              | insgesamt             | darunter Sonderzahlungen |
|  | Anzahl       | EUR                   |                          |
| männlich   |              |                       |                          |
| Produzierendes Gewerbe und Dienstleistungsbereich  | 310 533      | 37 052                | 3 699                    |
| Produzierendes Gewerbe.....  | 78 529       | 41 118                | 4 726                    |
| Verarbeitendes Gewerbe .....   | 57 627       | 42 810                | 5 077                    |
| Energie- und Wasserversorgung .....  | 6 078        | 54 717                | 9 488                    |
| Baugewerbe .....   | 14 743       | 28 891                | 1 392                    |
| Dienstleistungsbereich   |              |                       |                          |
| Handel, Instandhaltung und Reparatur von Kraftfahrzeugen und Gebrauchsgütern .....   | 29 614       | 30 609                | 2 858                    |
| Gastgewerbe .....  | 11 429       | 15 725                | 590                      |
| Verkehr und Nachrichtenübermittlung .....  | 36 955       | 32 314                | 2 109                    |
| Kredit- und Versicherungsgewerbe.....  | 9 313        | 59 103                | 8 521                    |
| Grundstücks- und Wohnungswesen, Vermietung beweglicher Sachen, Erbringung von wirtschaftlichen Dienstleistungen a.n.g..... | 75 117       | 38 123                | 5 293                    |
| Erziehung und Unterricht .....   | 20 810       | 39 660                | 1 386                    |
| Gesundheits-, Veterinär- und Sozialwesen .....   | 24 426       | 32 103                | 1 425                    |
| Erbringung von sonstigen öffentlichen und persönlichen Dienstleistungen .....  | 24 340       | 39 970                | 2 772                    |
| weiblich   |              |                       |                          |
| Produzierendes Gewerbe und Dienstleistungsbereich  | 318 372      | 27 708                | 1 967                    |
| Produzierendes Gewerbe.....  | 32 429       | 31 980                | 3 501                    |
| Verarbeitendes Gewerbe .....   | 27 538       | 31 860                | 3 461                    |
| Energie- und Wasserversorgung .....  | 2 536        | 42 638                | 5 983                    |
| Baugewerbe .....   | 2 323        | 21 694                | 1 253                    |
| Dienstleistungsbereich   |              |                       |                          |
| Handel, Instandhaltung und Reparatur von Kraftfahrzeugen und Gebrauchsgütern .....   | 32 614       | 20 982                | 1 736                    |
| Gastgewerbe .....  | 12 208       | 15 164                | 559                      |
| Verkehr und Nachrichtenübermittlung .....  | 14 552       | 29 931                | 2 541                    |
| Kredit- und Versicherungsgewerbe.....  | 14 317       | 42 299                | 5 289                    |
| Grundstücks- und Wohnungswesen, Vermietung beweglicher Sachen, Erbringung von wirtschaftlichen Dienstleistungen a.n.g..... | 65 000       | 25 317                | 2 063                    |
| Erziehung und Unterricht .....   | 41 783       | 34 566                | 1 381                    |
| Gesundheits-, Veterinär- und Sozialwesen .....   | 74 125       | 25 397                | 1 241                    |
| Erbringung von sonstigen öffentlichen und persönlichen Dienstleistungen .....  | 31 346       | 28 757                | 1 685                    |

<sup>1</sup> einschließlich Voll- und Teilzeitbeschäftigte, Beamte, Beschäftigte in Altersteilzeit, geringfügig Beschäftigte, Auszubildende

→ Jahrbuch Brandenburg: 18.05

### Bruttojahresverdienste der vollzeitbeschäftigten Arbeitnehmer 2006 nach ausgewählten Wirtschaftsbereichen

18.06

| Wirtschaftsbereich  | Arbeitnehmer | Bruttojahresverdienst |                          |
|---|--------------|-----------------------|--------------------------|
|   |              | insgesamt             | darunter Sonderzahlungen |
|   | Anzahl       | EUR                   |                          |
|   |              | insgesamt             |                          |
| Produzierendes Gewerbe und Dienstleistungsbereich   | 410 824      | 38 458                | 3 778                    |
| Produzierendes Gewerbe .....  | 94 973       | 41 801                | 4 752                    |
| Verarbeitendes Gewerbe .....  | 73 373       | 42 564                | 4 956                    |
| Energie- und Wasserversorgung .....   | 7 114        | 54 911                | 9 084                    |
| Baugewerbe .....  | 14 382       | 31 427                | 1 574                    |
| Dienstleistungsbereich  |              |                       |                          |
| Handel, Instandhaltung und Reparatur von Kraftfahrzeugen und Gebrauchsgütern .....  | 36 610       | 34 190                | 3 118                    |
| Gastgewerbe .....   | 12 883       | 22 098                | 876                      |
| Verkehr und Nachrichtenübermittlung .....   | 40 840       | 34 634                | 2 536                    |
| Kredit- und Versicherungsgewerbe .....  | 17 282       | 55 411                | 7 614                    |
| Grundstücks- und Wohnungswesen, Vermietung beweglicher Sachen, Erbringung von wirtschaftlichen Dienstleistungen a.n.g. .... | 97 930       | 40 055                | 5 134                    |
| Erziehung und Unterricht .....  | 19 401       | 36 699                | 2 612                    |
| Gesundheits-, Veterinär- und Sozialwesen .....  | 53 508       | 33 254                | 1 558                    |
| Erbringung von sonstigen öffentlichen und persönlichen Dienstleistungen .....   | 37 396       | 40 302                | 2 763                    |

Bruttojahresverdienste der vollzeitbeschäftigten Arbeitnehmer 2006  
nach ausgewählten Wirtschaftsbereichen

Noch:  
18.06

| Wirtschaftsbereich   | Arbeitnehmer | Bruttojahresverdienst |                          |
|--|--------------|-----------------------|--------------------------|
|  |              | insgesamt             | darunter Sonderzahlungen |
|  | Anzahl       | EUR                   |                          |
|  |              | männlich              |                          |
| Produzierendes Gewerbe und Dienstleistungsbereich  | 238 999      | 41 891                | 4 522                    |
| Produzierendes Gewerbe.....  | 70 929       | 43 443                | 4 976                    |
| Verarbeitendes Gewerbe .....   | 52 483       | 45 006                | 5 335                    |
| Energie- und Wasserversorgung .....  | 5 218        | 57 908                | 10 040                   |
| Baugewerbe .....   | 13 151       | 31 470                | 1 539                    |
| Dienstleistungsbereich   |              |                       |                          |
| Handel, Instandhaltung und Reparatur von Kraftfahrzeugen und Gebrauchsgütern .....   | 22 921       | 36 765                | 3 504                    |
| Gastgewerbe .....  | 6 089        | 23 452                | 995                      |
| Verkehr und Nachrichtenübermittlung .....  | 30 704       | 34 758                | 2 346                    |
| Kredit- und Versicherungsgewerbe.....  | 7 947        | 63 504                | 9 294                    |
| Grundstücks- und Wohnungswesen, Vermietung beweglicher Sachen, Erbringung von wirtschaftlichen Dienstleistungen a.n.g..... | 59 415       | 44 697                | 6 532                    |
| Erziehung und Unterricht .....   | 6 241        | 40 032                | 2 827                    |
| Gesundheits-, Veterinär- und Sozialwesen .....   | 15 507       | 38 881                | 1 744                    |
| Erbringung von sonstigen öffentlichen und persönlichen Dienstleistungen .....  | 19 246       | 44 930                | 3 257                    |
|  |              | weiblich              |                          |
| Produzierendes Gewerbe und Dienstleistungsbereich  | 171 825      | 33 683                | 2 744                    |
| Produzierendes Gewerbe.....  | 24 044       | 36 957                | 4 093                    |
| Verarbeitendes Gewerbe .....   | 20 890       | 36 428                | 4 005                    |
| Energie- und Wasserversorgung .....  | 1 896        | 46 663                | 6 455                    |
| Baugewerbe .....   | 1 231        | 30 973                | 1 939                    |
| Dienstleistungsbereich   |              |                       |                          |
| Handel, Instandhaltung und Reparatur von Kraftfahrzeugen und Gebrauchsgütern .....   | 13 689       | 29 877                | 2 471                    |
| Gastgewerbe .....  | 6 794        | 20 885                | 769                      |
| Verkehr und Nachrichtenübermittlung .....  | 10 136       | 34 259                | 3 113                    |
| Kredit- und Versicherungsgewerbe.....  | 9 335        | 48 521                | 6 184                    |
| Grundstücks- und Wohnungswesen, Vermietung beweglicher Sachen, Erbringung von wirtschaftlichen Dienstleistungen a.n.g..... | 38 515       | 32 895                | 2 978                    |
| Erziehung und Unterricht .....   | 13 160       | 35 118                | 2 511                    |
| Gesundheits-, Veterinär- und Sozialwesen .....   | 38 002       | 30 958                | 1 483                    |
| Erbringung von sonstigen öffentlichen und persönlichen Dienstleistungen .....  | 18 150       | 35 394                | 2 238                    |

→ Jahrbuch Brandenburg: 18.06

**Bruttojahresverdienste der teilzeitbeschäftigten Arbeitnehmer 2006  
nach ausgewählten Wirtschaftsbereichen**

18.07

| Wirtschaftsbereich  | Arbeitnehmer | Bruttojahresverdienst |                          |
|---|--------------|-----------------------|--------------------------|
|   |              | insgesamt             | darunter Sonderzahlungen |
|   | Anzahl       | EUR                   |                          |
|   |              | insgesamt             |                          |
| Produzierendes Gewerbe und Dienstleistungsbereich   | 126 713      | 19 429                | 1 255                    |
| Produzierendes Gewerbe .....  | 6 978        | 23 964                | 2 826                    |
| Verarbeitendes Gewerbe .....  | 5 185        | 22 895                | 2 402                    |
| Energie- und Wasserversorgung .....   | •            | •                     | •                        |
| Baugewerbe .....  | •            | •                     | •                        |
| Dienstleistungsbereich  |              |                       |                          |
| Handel, Instandhaltung und Reparatur von Kraftfahrzeugen und Gebrauchsgütern .....  | 16 448       | 17 399                | 1 403                    |
| Gastgewerbe .....   | 4 862        | 10 087                | 281                      |
| Verkehr und Nachrichtenübermittlung .....   | 6 239        | 20 845                | 964                      |
| Kredit- und Versicherungsgewerbe .....  | 4 210        | 32 798                | 4 352                    |
| Grundstücks- und Wohnungswesen, Vermietung beweglicher Sachen, Erbringung von wirtschaftlichen Dienstleistungen a.n.g. .... | 27 230       | 16 104                | 790                      |
| Erziehung und Unterricht .....  | 12 251       | 17 987                | 1 310                    |
| Gesundheits-, Veterinär- und Sozialwesen .....  | 36 475       | 21 221                | 1 085                    |
| Erbringung von sonstigen öffentlichen und persönlichen Dienstleistungen .....   | 12 021       | 21 503                | 1 113                    |



Bruttojahresverdienste der teilzeitbeschäftigten Arbeitnehmer 2006  
nach ausgewählten Wirtschaftsbereichen

Noch:  
18.07

| Wirtschaftsbereich   | Arbeitnehmer | Bruttojahresverdienst |                          |
|--|--------------|-----------------------|--------------------------|
|  |              | insgesamt             | darunter Sonderzahlungen |
|  | Anzahl       | EUR                   |                          |
|  |              | männlich              |                          |
| Produzierendes Gewerbe und Dienstleistungsbereich  | 32 270       | 17 780                | 1 075                    |
| Produzierendes Gewerbe.....  | 2 268        | 25 747                | 3 538                    |
| Verarbeitendes Gewerbe .....   | 1 443        | 23 478                | 2 358                    |
| Energie- und Wasserversorgung .....  | .            | .                     | .                        |
| Baugewerbe .....   | .            | .                     | .                        |
| Dienstleistungsbereich   |              |                       |                          |
| Handel, Instandhaltung und Reparatur von Kraftfahrzeugen und Gebrauchsgütern .....   | 2 692        | 14 380                | 808                      |
| Gastgewerbe .....  | 2 387        | 9 298                 | 104                      |
| Verkehr und Nachrichtenübermittlung .....  | 3 413        | 19 834                | 611                      |
| Kredit- und Versicherungsgewerbe.....  | .            | .                     | .                        |
| Grundstücks- und Wohnungswesen, Vermietung beweglicher Sachen, Erbringung von wirtschaftlichen Dienstleistungen a.n.g..... | 8 432        | 15 388                | 668                      |
| Erziehung und Unterricht .....   | 3 853        | 14 711                | 1 088                    |
| Gesundheits-, Veterinär- und Sozialwesen .....   | 6 151        | 20 601                | 1 021                    |
| Erbringung von sonstigen öffentlichen und persönlichen Dienstleistungen .....  | 2 652        | 21 800                | 1 144                    |
|  |              | weiblich              |                          |
| Produzierendes Gewerbe und Dienstleistungsbereich  | 94 443       | 19 993                | 1 317                    |
| Produzierendes Gewerbe.....  | 4 709        | 23 105                | 2 483                    |
| Verarbeitendes Gewerbe .....   | 3 741        | 22 670                | 2 409                    |
| Energie- und Wasserversorgung .....  | .            | .                     | .                        |
| Baugewerbe .....   | .            | .                     | .                        |
| Dienstleistungsbereich   |              |                       |                          |
| Handel, Instandhaltung und Reparatur von Kraftfahrzeugen und Gebrauchsgütern .....   | 13 755       | 17 990                | 1 519                    |
| Gastgewerbe .....  | 2 476        | 10 847                | 452                      |
| Verkehr und Nachrichtenübermittlung .....  | 2 825        | 22 067                | 1 391                    |
| Kredit- und Versicherungsgewerbe.....  | .            | .                     | .                        |
| Grundstücks- und Wohnungswesen, Vermietung beweglicher Sachen, Erbringung von wirtschaftlichen Dienstleistungen a.n.g..... | 18 799       | 16 426                | 845                      |
| Erziehung und Unterricht .....   | 8 398        | 19 490                | 1 412                    |
| Gesundheits-, Veterinär- und Sozialwesen .....   | 30 324       | 21 347                | 1 098                    |
| Erbringung von sonstigen öffentlichen und persönlichen Dienstleistungen .....  | 9 370        | 21 419                | 1 105                    |

→ Jahrbuch Brandenburg: 18.07

### Bruttोजahresverdienste der Arbeitnehmer<sup>1</sup> 2006 nach dem Ausbildungsstand

18.08

| Ausbildungsstand                             | Arbeitnehmer | Bruttोजahresverdienst |                          |
|--|--------------|-----------------------|--------------------------|
|  |              | insgesamt             | darunter Sonderzahlungen |
|  | Anzahl       | EUR                   |                          |
|  |              | insgesamt             |                          |
| Volks-, Haupt- oder Realschulabschluss ..... | 337 322      | 28 746                | 2 236                    |
| mit Berufsausbildung .....                   | 271 972      | 30 334                | 2 464                    |
| ohne Berufsausbildung .....                  | 65 350       | 22 136                | 1 290                    |
| Abitur .....                                 | 48 983       | 33 388                | 3 299                    |
| mit Berufsausbildung .....                   | 35 784       | 38 735                | 3 847                    |
| ohne Berufsausbildung .....                  | 13 200       | 18 892                | 1 815                    |
| Fachhochschulabschluss .....                 | 32 196       | 46 181                | 4 795                    |
| Universitätsabschluss .....                  | 85 342       | 55 481                | 6 038                    |
| Ausbildung unbekannt .....                   | 124 594      | 22 096                | 1 511                    |
| Insgesamt                                    | 628 436      | 32 313                | 2 823                    |
|  |              | männlich              |                          |
| Volks-, Haupt- oder Realschulabschluss ..... | 157 730      | 31 943                | 2 696                    |
| mit Berufsausbildung .....                   | 128 130      | 33 992                | 2 971                    |
| ohne Berufsausbildung .....                  | 29 600       | 23 075                | 1 507                    |
| Abitur .....                                 | 21 222       | 39 540                | 4 419                    |
| mit Berufsausbildung .....                   | 14 295       | 48 020                | 5 431                    |
| ohne Berufsausbildung .....                  | 6 927        | 22 041                | 2 331                    |
| Fachhochschulabschluss .....                 | 17 405       | 52 931                | 6 051                    |
| Universitätsabschluss .....                  | 47 459       | 64 016                | 8 542                    |
| Ausbildung unbekannt .....                   | 66 416       | 24 916                | 1 775                    |
| Zusammen                                     | 310 233      | 37 042                | 3 699                    |
|  |              | weiblich              |                          |
| Volks-, Haupt- oder Realschulabschluss ..... | 179 592      | 25 937                | 1 832                    |
| mit Berufsausbildung .....                   | 143 842      | 27 075                | 2 012                    |
| ohne Berufsausbildung .....                  | 35 750       | 21 358                | 1 109                    |
| Abitur .....                                 | 27 761       | 28 685                | 2 443                    |
| mit Berufsausbildung .....                   | 21 489       | 32 559                | 2 793                    |
| ohne Berufsausbildung .....                  | 6 272        | 15 414                | 1 245                    |
| Fachhochschulabschluss .....                 | 14 791       | 38 238                | 3 316                    |
| Universitätsabschluss .....                  | 37 882       | 44 790                | 2 900                    |
| Ausbildung unbekannt .....                   | 58 177       | 18 876                | 1 210                    |
| Zusammen                                     | 318 203      | 27 702                | 1 968                    |

<sup>1</sup> einschließlich Voll- und Teilzeitbeschäftigte, Beamte, Beschäftigte in Altersteilzeit, geringfügig Beschäftigte, Auszubildende

→ Jahrbuch Brandenburg: 18.08

**Bruttajahresverdienste  
der vollzeitbeschäftigten Arbeitnehmer 2006  
nach dem Ausbildungsstand**

18.09

| Ausbildungsstand                             | Arbeitnehmer | Bruttajahresverdienst |                          |
|--|--------------|-----------------------|--------------------------|
|  |              | insgesamt             | darunter Sonderzahlungen |
|  | Anzahl       | EUR                   |                          |
|  |              | insgesamt             |                          |
| Volks-, Haupt- oder Realschulabschluss ..... | 234 655      | 32 897                | 2 703                    |
| mit Berufsausbildung .....                   | 203 058      | 33 878                | 2 825                    |
| ohne Berufsausbildung .....                  | 31 598       | 26 591                | 1 922                    |
| Abitur .....                                 | 30 220       | 43 581                | 4 585                    |
| mit Berufsausbildung .....                   | 26 512       | 43 853                | 4 535                    |
| ohne Berufsausbildung .....                  | 3 707        | 41 630                | 4 946                    |
| Fachhochschulabschluss .....                 | 25 796       | 51 160                | 5 492                    |
| Universitätsabschluss .....                  | 49 211       | 65 627                | 9 512                    |
| Ausbildung unbekannt .....                   | 70 942       | 31 205                | 2 390                    |
| Insgesamt                                    | 410 824      | 38 458                | 3 778                    |
|  |              | männlich              |                          |
| Volks-, Haupt- oder Realschulabschluss ..... | 132 396      | 34 726                | 3 007                    |
| mit Berufsausbildung .....                   | 113 607      | 35 856                | 3 176                    |
| ohne Berufsausbildung .....                  | 18 789       | 27 894                | 1 986                    |
| Abitur .....                                 | 15 146       | 49 914                | 5 783                    |
| mit Berufsausbildung .....                   | 12 697       | 50 859                | 5 803                    |
| ohne Berufsausbildung .....                  | 2 449        | 45 018                | 5 684                    |
| Fachhochschulabschluss .....                 | 15 224       | 56 865                | 6 644                    |
| Universitätsabschluss .....                  | 32 244       | 72 654                | 11 868                   |
| Ausbildung unbekannt .....                   | 43 990       | 32 960                | 2 526                    |
| Zusammen                                     | 238 999      | 41 891                | 4 522                    |
|  |              | weiblich              |                          |
| Volks-, Haupt- oder Realschulabschluss ..... | 102 260      | 30 529                | 2 309                    |
| mit Berufsausbildung .....                   | 89 451       | 31 367                | 2 378                    |
| ohne Berufsausbildung .....                  | 12 809       | 24 678                | 1 827                    |
| Abitur .....                                 | 15 073       | 37 216                | 3 381                    |
| mit Berufsausbildung .....                   | 13 815       | 37 415                | 3 370                    |
| ohne Berufsausbildung .....                  | 1 258        | 35 032                | 3 508                    |
| Fachhochschulabschluss .....                 | 10 572       | 42 945                | 3 835                    |
| Universitätsabschluss .....                  | 16 967       | 52 273                | 5 035                    |
| Ausbildung unbekannt .....                   | 26 953       | 28 339                | 2 168                    |
| Zusammen                                     | 171 825      | 33 683                | 2 744                    |

→ Jahrbuch Brandenburg: 18.09

### Bruttojahresverdienste der teilzeitbeschäftigten Arbeitnehmer 2006 nach dem Ausbildungsstand

18.10

| Ausbildungsstand                             | Arbeit-<br>nehmer | Bruttojahresverdienst |                                  |
|--|-------------------|-----------------------|----------------------------------|
|  |                   | ins-<br>gesamt        | darunter<br>Sonder-<br>zahlungen |
|  | Anzahl            | EUR                   |                                  |
| insgesamt                                    |                   |                       |                                  |
| Volks-, Haupt- oder Realschulabschluss ..... | 65 975            | 20 243                | 1 405                            |
| mit Berufsausbildung .....                   | 56 184            | 20 988                | 1 472                            |
| ohne Berufsausbildung .....                  | 9 791             | 15 966                | 1 024                            |
| Abitur .....                                 | 12 305            | 20 777                | 1 532                            |
| mit Berufsausbildung .....                   | 8 195             | 24 840                | 1 982                            |
| ohne Berufsausbildung .....                  | 4 109             | 12 675                | 636                              |
| Fachhochschulabschluss .....                 | 5 109             | 26 141                | 2 012                            |
| Universitätsabschluss .....                  | 10 482            | 29 906                | 2 140                            |
| Ausbildung unbekannt .....                   | 32 842            | 12 903                | 448                              |
| Insgesamt                                    | 126 713           | 19 429                | 1 255                            |
| männlich                                     |                   |                       |                                  |
| Volks-, Haupt- oder Realschulabschluss ..... | 11 192            | 20 124                | 1 321                            |
| mit Berufsausbildung .....                   | 8 902             | 21 144                | 1 457                            |
| ohne Berufsausbildung .....                  | 2 290             | 16 157                | 793                              |
| Abitur .....                                 | 3 343             | 17 094                | 1 319                            |
| mit Berufsausbildung .....                   | .                 | .                     | .                                |
| ohne Berufsausbildung .....                  | 2 124             | 11 601                | 501                              |
| Fachhochschulabschluss .....                 | 1 491             | 24 210                | 1 866                            |
| Universitätsabschluss .....                  | 3 574             | 29 139                | 2 231                            |
| Ausbildung unbekannt .....                   | 12 670            | 11 931                | 373                              |
| Zusammen                                     | 32 270            | 17 780                | 1 075                            |
| weiblich                                     |                   |                       |                                  |
| Volks-, Haupt- oder Realschulabschluss ..... | 54 783            | 20 267                | 1 423                            |
| mit Berufsausbildung .....                   | 47 282            | 20 959                | 1 475                            |
| ohne Berufsausbildung .....                  | 7 502             | 15 908                | 1 095                            |
| Abitur .....                                 | 8 962             | 22 151                | 1 612                            |
| mit Berufsausbildung .....                   | .                 | .                     | .                                |
| ohne Berufsausbildung .....                  | 1 986             | 13 823                | 779                              |
| Fachhochschulabschluss .....                 | 3 618             | 26 936                | 2 073                            |
| Universitätsabschluss .....                  | 6 908             | 30 303                | 2 093                            |
| Ausbildung unbekannt .....                   | 20 172            | 13 514                | 496                              |
| Zusammen                                     | 94 443            | 19 993                | 1 317                            |

→ Jahrbuch Brandenburg: 18.10

**Bruttojahresverdienste der Arbeitnehmer<sup>1</sup> 2006  
nach ausgewählten Berufen**

18.11

| Beruf   | Arbeitnehmer | Bruttojahresverdienst |                          |
|---|--------------|-----------------------|--------------------------|
|   |              | insgesamt             | darunter Sonderzahlungen |
|   | Anzahl       | EUR                   |                          |
|   |              | insgesamt             |                          |
| Ärzte .....   | 6 052        | 58 640                | 2 550                    |
| Bankfachleute .....   | 13 126       | 52 042                | 7 565                    |
| Bibliothekare, Archivare, Museumsfachleute .....                        | 3 345        | 31 985                | 1 921                    |
| Buchhalter .....  | 5 898        | 35 465                | 3 226                    |
| Bürofachkräfte .....  | 75 462       | 33 282                | 3 010                    |
| Chemiebetriebswerker .....  | 3 533        | 26 030                | 2 484                    |
| Datenverarbeitungsfachleute .....                                       | 13 097       | 49 421                | 5 382                    |
| Elektroingenieure .....   | 4 388        | 67 047                | 6 771                    |
| Elektroinstallateure, -monteure .....                                   | 8 098        | 29 821                | 2 001                    |
| Fachschul-, Berufsschul-, Werklehrer .....                              | 4 915        | 43 629                | 1 330                    |
| Gastwirte, Hoteliers, Gaststättenkaufleute .....                        | 3 853        | 18 386                | 955                      |
| Glas-, Gebäudereiniger .....  | 9 384        | 16 800                | 672                      |
| Groß- und Einzelhandelskaufleute, Einkäufer .....                       | 6 258        | 37 418                | 3 643                    |
| Gymnasiallehrer .....   | 10 420       | 44 265                | 868                      |
| Heimleiter, Sozialpädagogen .....                                       | 8 769        | 30 303                | 1 733                    |
| Helfer in der Krankenpflege .....                                       | 10 559       | 17 126                | 654                      |
| Hilfsarbeiter ohne nähere Tätigkeitsangabe .....                        | 5 476        | 17 769                | 688                      |
| Hochschullehrer, Dozenten an höheren<br>Fachschulen und Akademien ..... | 6 978        | 52 205                | 1 825                    |
| Kellner, Stewards .....   | 6 789        | 12 818                | 381                      |
| Kindergärtnerinnen, Kinderpflegerinnen .....                            | 8 809        | 27 229                | 1 809                    |
| Köche .....   | 8 871        | 16 798                | 667                      |
| Kraftfahrzeugführer .....   | 15 346       | 23 392                | 705                      |
| Kraftfahrzeuginstandsetzer .....  | 3 815        | 27 033                | 1 722                    |
| Krankenschwestern, -pfleger, Hebammen .....                             | 28 780       | 26 549                | 1 388                    |
| Lager-, Transportarbeiter .....   | 6 905        | 22 930                | 1 695                    |
| Lagerverwalter, Magaziner .....   | 3 500        | 29 051                | 2 703                    |
| Lebens-, Sachversicherungsfachleute .....                               | 4 308        | 45 211                | 6 005                    |
| Leitende und administrativ entscheidende<br>Verwaltungsfachleute .....  | 6 173        | 58 067                | 5 057                    |
| Medizinallaboranten .....   | 3 848        | 32 013                | 2 211                    |
| Pförtner, Hauswarte .....   | 7 202        | 24 348                | 2 089                    |
| Publizisten .....   | 3 799        | 54 636                | 6 006                    |
| Raum-, Hausratreiniger .....  | 17 748       | 11 545                | 249                      |
| Real-, Volks-, Sonderschullehrer .....                                  | 18 273       | 40 025                | 936                      |
| Rohrinstallateure .....   | 3 108        | 22 898                | 837                      |
| Schienenfahrzeugführer .....  | 3 621        | 32 463                | 1 707                    |
| Sonstige Ingenieure .....   | 5 685        | 47 323                | 4 653                    |
| Sonstige Techniker .....  | 10 815       | 42 723                | 4 739                    |
| Sozialarbeiter, Sozialpfleger .....                                     | 16 520       | 22 741                | 986                      |
| Sprechstundenhelfer .....   | 4 259        | 19 778                | 897                      |
| Stenographen, Stenotypisten, Maschinenschreiber .....                   | 6 770        | 33 615                | 3 034                    |
| Telefonisten .....  | 3 350        | 15 456                | 749                      |
| Unternehmer, Geschäftsführer, Geschäftsbereichsleiter                   | 10 246       | 85 402                | 16 863                   |
| Verkäufer .....   | 26 223       | 18 497                | 1 409                    |
| Wächter, Aufseher .....   | 9 485        | 15 627                | 255                      |

Anmerkung siehe Seite 463

## Verdienste

Bruttojahresverdienste der Arbeitnehmer<sup>1</sup> 2006  
nach ausgewählten BerufenNoch:  
18.11

| Beruf   | Arbeitnehmer | Bruttojahresverdienst |                          |
|---|--------------|-----------------------|--------------------------|
|   |              | insgesamt             | darunter Sonderzahlungen |
|   | Anzahl       | EUR                   |                          |
|   |              | männlich              |                          |
| Ärzte .....   | 3 364        | 62 825                | 2 938                    |
| Bankfachleute .....   | 5 304        | 63 054                | 10 084                   |
| Bibliothekare, Archivare, Museumsfachleute .....                        | 912          | 36 636                | 2 217                    |
| Buchhalter .....  | 1 536        | 41 293                | 4 512                    |
| Bürofachkräfte .....  | 21 813       | 40 130                | 4 105                    |
| Chemiebetriebswerker .....  | 1 669        | 28 531                | 2 818                    |
| Datenverarbeitungsfachleute .....                                       | 9 900        | 52 184                | 5 763                    |
| Elektroingenieure .....   | 3 789        | 68 723                | 6 990                    |
| Elektroinstallateure, -monteure .....                                   | .            | .                     | .                        |
| Fachschul-, Berufsschul-, Werklehrer .....                              | 2 615        | 46 233                | 1 415                    |
| Gastwirte, Hoteliers, Gaststättenkaufleute .....                        | .            | .                     | .                        |
| Glas-, Gebäudereiniger .....  | 6 296        | 19 274                | 891                      |
| Groß- und Einzelhandelskaufleute, Einkäufer .....                       | 2 890        | 42 730                | 4 355                    |
| Gymnasiallehrer .....   | 3 857        | 47 254                | 905                      |
| Heimleiter, Sozialpädagogen .....                                       | 3 020        | 31 443                | 1 720                    |
| Helfer in der Krankenpflege .....                                       | 2 971        | 15 282                | 574                      |
| Hilfsarbeiter ohne nähere Tätigkeitsangabe .....                        | 3 609        | 18 434                | 698                      |
| Hochschullehrer, Dozenten an höheren<br>Fachschulen und Akademien ..... | 4 876        | 54 787                | 1 818                    |
| Kellner, Stewards .....   | 3 099        | 13 259                | 312                      |
| Kindergärtnerinnen, Kinderpflegerinnen .....                            | 736          | 23 798                | 1 318                    |
| Köche .....   | 4 389        | 17 088                | 449                      |
| Kraftfahrzeugführer .....   | .            | .                     | .                        |
| Kraftfahrzeuginstandsetzer .....  | .            | .                     | .                        |
| Krankenschwestern, -pfleger, Hebammen .....                             | 4 153        | 27 489                | 1 064                    |
| Lager-, Transportarbeiter .....   | 6 051        | 23 618                | 1 763                    |
| Lagerverwalter, Magaziner .....   | .            | .                     | .                        |
| Lebens-, Sachversicherungsfachleute .....                               | 1 758        | 54 309                | 6 880                    |
| Leitende und administrativ entscheidende<br>Verwaltungsfachleute .....  | 3 858        | 66 493                | 5 893                    |
| Medizinallaboranten .....   | .            | .                     | .                        |
| Pförtner, Hauswarte .....   | 4 895        | 25 296                | 2 040                    |
| Publizisten .....   | 2 104        | 61 577                | 7 118                    |
| Raum-, Hausratreiniger .....  | 4 784        | 12 160                | 170                      |
| Real-, Volks-, Sonderschullehrer .....                                  | 3 522        | 43 272                | 931                      |
| Rohrinstallateure .....   | .            | .                     | .                        |
| Schienenfahrzeugführer .....  | 3 197        | 32 693                | 1 764                    |
| Sonstige Ingenieure .....   | 4 587        | 49 750                | 5 119                    |
| Sonstige Techniker .....  | 8 291        | 43 855                | 5 136                    |
| Sozialarbeiter, Sozialpfleger .....                                     | 3 402        | 24 836                | 1 149                    |
| Sprechstundenhelfer .....   | .            | .                     | .                        |
| Stenographen, Stenotypisten, Maschinenschreiber .....                   | .            | .                     | .                        |
| Telefonisten .....  | 1 078        | 12 845                | 379                      |
| Unternehmer, Geschäftsführer, Geschäftsbereichsleiter                   | 7 692        | 94 467                | 20 048                   |
| Verkäufer .....   | 9 128        | 21 914                | 1 925                    |
| Wächter, Aufseher .....   | 6 786        | 15 852                | 265                      |

**Bruttojahresverdienste der Arbeitnehmer<sup>1</sup> 2006  
nach ausgewählten Berufen**

 Noch:  
18.11

| Beruf   | Arbeit-<br>nehmer | Bruttojahresverdienst |                                  |
|---|-------------------|-----------------------|----------------------------------|
|   |                   | ins-<br>gesamt        | darunter<br>Sonder-<br>zahlungen |
|   | Anzahl            | EUR                   |                                  |
|   |                   | weiblich              |                                  |
| Ärzte .....   | 2 688             | 53 402                | 2 063                            |
| Bankfachleute .....   | 7 822             | 44 575                | 5 856                            |
| Bibliothekare, Archivare, Museumsfachleute .....                        | 2 433             | 30 241                | 1 810                            |
| Buchhalter .....  | 4 362             | 33 413                | 2 773                            |
| Bürofachkräfte .....  | 53 649            | 30 498                | 2 565                            |
| Chemiebetriebswerker .....  | 1 864             | 23 789                | 2 184                            |
| Datenverarbeitungsfachleute .....                                       | 3 197             | 40 864                | 4 204                            |
| Elektroingenieure .....   | 599               | 56 445                | 5 388                            |
| Elektroinstallateure, -monteure .....                                   | .                 | .                     | .                                |
| Fachschul-, Berufsschul-, Werklehrer .....                              | 2 301             | 40 670                | 1 233                            |
| Gastwirte, Hoteliers, Gaststättenkaufleute .....                        | .                 | .                     | .                                |
| Glas-, Gebäudereiniger .....  | 3 089             | 11 757                | 226                              |
| Groß- und Einzelhandelskaufleute, Einkäufer .....                       | 3 368             | 32 861                | 3 032                            |
| Gymnasiallehrer .....   | 6 563             | 42 509                | 846                              |
| Heimleiter, Sozialpädagogen .....                                       | 5 748             | 29 703                | 1 739                            |
| Helfer in der Krankenpflege .....                                       | 7 588             | 17 848                | 685                              |
| Hilfsarbeiter ohne nähere Tätigkeitsangabe .....                        | 1 867             | 16 482                | 670                              |
| Hochschullehrer, Dozenten an höheren<br>Fachschulen und Akademien ..... | 2 102             | 46 217                | 1 842                            |
| Kellner, Stewards .....   | 3 690             | 12 447                | 439                              |
| Kindergärtnerinnen, Kinderpflegerinnen .....                            | 8 073             | 27 542                | 1 854                            |
| Köche .....   | 4 482             | 16 514                | 880                              |
| Kraftfahrzeugführer .....   | .                 | .                     | .                                |
| Kraftfahrzeuginstandsetzer .....  | .                 | .                     | .                                |
| Krankenschwestern, -pfleger, Hebammen .....                             | 24 627            | 26 390                | 1 443                            |
| Lager-, Transportarbeiter .....   | 854               | 18 054                | 1 215                            |
| Lagerverwalter, Magaziner .....   | .                 | .                     | .                                |
| Lebens-, Sachversicherungsfachleute .....                               | 2 550             | 38 939                | 5 402                            |
| Leitende und administrativ entscheidende<br>Verwaltungsfachleute .....  | 2 314             | 44 021                | 3 664                            |
| Medizinallaboranten .....   | .                 | .                     | .                                |
| Pförtner, Hauswarte .....   | 2 308             | 22 338                | 2 193                            |
| Publizisten .....   | 1 695             | 46 021                | 4 626                            |
| Raum-, Hausratreiniger .....  | 12 964            | 11 317                | 278                              |
| Real-, Volks-, Sonderschullehrer .....                                  | 14 751            | 39 250                | 937                              |
| Rohrinstallateure .....   | .                 | .                     | .                                |
| Schienenfahrzeugführer .....  | 424               | 30 720                | 1 275                            |
| Sonstige Ingenieure .....   | 1 098             | 37 184                | 2 705                            |
| Sonstige Techniker .....  | 2 524             | 39 005                | 3 435                            |
| Sozialarbeiter, Sozialpfleger .....                                     | 13 118            | 22 198                | 944                              |
| Sprechstundenhelfer .....   | .                 | .                     | .                                |
| Stenographen, Stenotypisten, Maschinenschreiber .....                   | .                 | .                     | .                                |
| Telefonisten .....  | 2 272             | 16 694                | 925                              |
| Unternehmer, Geschäftsführer, Geschäftsbereichsleiter                   | 2 554             | 58 099                | 7 269                            |
| Verkäufer .....   | 17 094            | 16 673                | 1 134                            |
| Wächter, Aufseher .....   | 2 699             | 15 062                | 231                              |

<sup>1</sup> einschließlich Beamte, Beschäftigte in Altersteilzeit,  
geringfügig Beschäftigte, Auszubildende

→ Jahrbuch Brandenburg: 18.11

### Arbeitskosten im Produzierenden Gewerbe und Dienstleistungsbereich 2008 nach Kostenarten

18.12

| Kostenart   | Aufwendungen je Arbeitnehmer (Vollzeiteinheit) |      |                        |       |                        |      |
|---|--|------|------------------------|-------|------------------------|------|
|   | insgesamt                                      |      | Produzierendes Gewerbe |       | Dienstleistungsbereich |      |
|   | EUR  | %    | EUR                    | %     | EUR                    | %    |
| Bruttoarbeitskosten insgesamt .....   | 47 318   | 100  | 55 504                 | 100   | 45 812                 | 100  |
| Nettoarbeitskosten (Bruttoarbeitskosten<br>abzüglich Lohnsubventionen) .....                  | 47 212   | 99,8 | 55 405                 | 99,8  | 45 704                 | 99,8 |
| Arbeitnehmerentgelt .....   | 46 926   | 99,2 | 54 933                 | 99,0  | 45 452                 | 99,2 |
| Bruttolöhne und -gehälter .....   | 35 741   | 75,5 | 41 850                 | 75,4  | 34 617                 | 75,6 |
| Bruttolöhne und -gehälter (ohne Auszubildende) .....  | 35 333   | 74,7 | 41 474                 | 74,7  | 34 203                 | 74,7 |
| Entgelt für die geleistete Arbeitszeit .....  | 27 163   | 57,4 | 30 408                 | 54,8  | 26 566                 | 58,0 |
| Sonderzahlungen .....   | 2 976  | 6,3  | 4 869                  | 8,8   | 2 628                  | 5,7  |
| Leistungen zur Vermögensbildung<br>der Arbeitnehmer .....                                     | 85   | 0,2  | 140                    | 0,3   | 75                     | 0,2  |
| Vergütung für nicht gearbeitete Tage .....  | 4 743  | 10,0 | 5 406                  | 9,7   | 4 621                  | 10,1 |
| Urlaubsvergütung .....  | 3 580  | 7,6  | 4 051                  | 7,3   | 3 494                  | 7,6  |
| Vergütung gesetzlicher Feiertage .....  | 1 041  | 2,2  | 1 198                  | 2,2   | 1 012                  | 2,2  |
| Vergütung sonstiger betrieblicher<br>oder tariflicher arbeitsfreier Tage .....                | 122  | 0,3  | (157)                  | (0,3) | 116                    | 0,3  |
| Sachleistungen .....  | 365  | 0,8  | 651                    | 1,2   | 312                    | 0,7  |
| Bruttolöhne und -gehälter der Auszubildenden .....  | 408  | 0,9  | 376                    | 0,7   | 414                    | 0,9  |
| Sozialbeiträge der Arbeitgeber .....  | 11 185   | 23,6 | 13 084                 | 23,6  | 10 836                 | 23,7 |
| Tatsächliche Sozialbeiträge der Arbeitgeber<br>(ohne Auszubildende) .....                     | 7 245  | 15,3 | 10 746                 | 19,4  | 6 600                  | 14,4 |
| Gesetzliche Arbeitgeberbeiträge<br>zur Sozialversicherung .....                               | 5 851  | 12,4 | 8 061                  | 14,5  | 5 445                  | 11,9 |
| darunter  |  |      |                        |       |                        |      |
| Rentenversicherungsbeiträge .....   | 2 924  | 6,2  | 3 832                  | 6,9   | 2 757                  | 6,0  |
| Arbeitslosenversicherungsbeiträge .....   | 468  | 1,0  | 617                    | 1,1   | 441                    | 1,0  |
| Kranken- und Pflegeversicherungsbeiträge .....  | 2 088  | 4,4  | 2 602                  | 4,7   | 1 993                  | 4,4  |
| Aufwendungen für die betriebliche<br>Altersversorgung ohne Entgeltumwandlung .....            | 1 393  | 2,9  | 2 685                  | 4,8   | 1 155                  | 2,5  |
| Unterstellte Sozialbeiträge der Arbeitgeber<br>(ohne Auszubildende) .....                     | 3 824  | 8,1  | 2 246                  | 4,0   | 4 115                  | 9,0  |
| Lohn- und Gehaltsfortzahlung .....  | 1 484  | 3,1  | 1 434                  | 2,6   | 1 494                  | 3,3  |
| Unterstellte Sozialbeiträge zur Alters- und<br>Gesundheitsvorsorge von Beamten .....          | 1 607  | 3,4  | -                      | -     | 1 903                  | 4,2  |
| Zahlungen an aus dem Unternehmen<br>ausscheidende Arbeitnehmer .....                          | 432  | 0,9  | 802                    | 1,4   | 364                    | 0,8  |
| Sonstige freiwillige Sozialleistungen<br>der Arbeitgeber .....                                | 301  | 0,6  | 11                     | 0,0   | 354                    | 0,8  |
| Sozialbeiträge der Arbeitgeber für Auszubildende .....  | 116  | 0,2  | (92)                   | (0,2) | 121                    | 0,3  |
| Kosten für die berufliche Aus- und Weiterbildung .....  | 286  | 0,6  | 429                    | 0,8   | 260                    | 0,6  |
| Sonstige Aufwendungen .....   | 79   | 0,2  | 121                    | 0,2   | 72                     | 0,2  |
| Nachrichtlich:  |  |      |                        |       |                        |      |
| Personalnebenkosten (Arbeitskosten<br>abzüglich Entgelt für die geleistete Arbeitszeit) ..... | 20 155   | 42,6 | 25 096                 | 45,2  | 19 246                 | 42,0 |
| darunter  |  |      |                        |       |                        |      |
| gesetzliche Personalnebenkosten .....   | 10 011   | 21,2 | 10 713                 | 19,3  | 9 881                  | 21,6 |

→ Jahrbuch Brandenburg: 18.12



## Arbeitskosten 2008 nach Wirtschaftsbereichen

| WZ<br>2008 | Wirtschaftsbereich   | Arbeitskosten       |          |                                |         |
|------------|--|---------------------|----------|--------------------------------|---------|
|            |  | je Vollezeiteinheit |          | je geleistete<br>Arbeitsstunde |         |
|            |  | Brutto              | Netto    | Brutto                         | Netto   |
|            |  | EUR                 |          |                                |         |
| B-S        | Produzierendes Gewerbe<br>und Dienstleistungsbereich .....   | 47 318              | 47 212   | 28,83                          | 27,58   |
| B-F        | Produzierendes Gewerbe .....   | 55 504              | 55 405   | 33,80                          | 32,49   |
| B          | Bergbau und Gewinnung<br>von Steinen und Erden .....   | -                   | -        | -                              | -       |
| C          | Verarbeitendes Gewerbe .....   | 59 674              | 59 590   | 36,59                          | 35,23   |
| D          | Energieversorgung .....  | •                   | •        | •                              | •       |
| E          | Wasserversorgung; Abwasser- und<br>Abfallentsorgung und Beseitigung<br>von Umweltverschmutzungen ..... | •                   | •        | •                              | •       |
| F          | Baugewerbe .....   | 40 230              | 40 033   | 23,42                          | 22,19   |
| G-S        | Dienstleistungsbereich .....   | 45 812              | 45 704   | 27,91                          | 26,68   |
| G          | Handel; Instandhaltung und<br>Reparatur von Kraftfahrzeugen .....                                      | 37 385              | 37 329   | 22,15                          | 20,80   |
| H          | Verkehr und Lagerei .....  | 43 157              | 43 107   | 27,24                          | 26,53   |
| I          | Gastgewerbe .....  | 24 770              | 24 716   | 14,64                          | 13,37   |
| J          | Information und Kommunikation .....  | 60 336              | 60 309   | 36,67                          | 35,10   |
| K          | Erbringung von Finanz- und<br>Versicherungsdienstleistungen .....                                      | 71 121              | 71 116   | 44,24                          | 42,60   |
| L          | Grundstücks- und Wohnungswesen ....  | 47 442              | 47 314   | 28,32                          | 27,44   |
| M          | Erbringung von freiberuflichen,<br>wissenschaftlichen und<br>technischen Dienstleistungen .....        | 56 376              | 56 317   | 34,07                          | 32,56   |
| N          | Erbringung von sonstigen<br>wirtschaftlichen Dienstleistungen ....                                     | 26 003              | 25 962   | 15,50                          | 15,18   |
| O          | Öffentliche Verwaltung, Verteidigung,<br>Sozialversicherung .....                                      | 52 117              | 52 117   | 32,35                          | 31,15   |
| P          | Erziehung und Unterricht .....   | 53 011              | 52 911   | 32,51                          | 30,84   |
| Q          | Gesundheits- und Sozialwesen .....   | 40 194              | 39 995   | 24,68                          | 23,50   |
| R          | Kunst, Unterhaltung und Erholung .....   | 44 963              | 44 945   | 27,65                          | 26,93   |
| S          | Erbringung von sonstigen<br>Dienstleistungen .....   | (46 542)            | (45 620) | (28,01)                        | (26,06) |

→ Jahrbuch Brandenburg: 18.13

18.13

## Arbeitskosten 2008 nach Unternehmensgrößenklassen

18.14

| Unternehmen<br>mit ...<br>Arbeitnehmern | Bruttoarbeitskosten<br>je Vollezeiteinheit |                                      | Nettoarbeitskosten<br>je geleistete Stunde<br>(einschließlich<br>Auszubildende) |
|---|--|--------------------------------------|---|
|   | ins-<br>gesamt                             | darunter<br>Personal-<br>nebenkosten |   |
| EUR                                     |  |                                      |   |
| Betriebe insgesamt                      |  |                                      |   |
| 10 bis 49.....                          | 36 047                                     | 13 016                               | 19,64   |
| 50 bis 249.....                         | 39 682                                     | 15 018                               | 22,43   |
| 250 bis 499.....                        | 43 008                                     | 17 316                               | 24,43   |
| 500 bis 999.....                        | 44 145                                     | 18 418                               | 25,38   |
| 1 000 und mehr.....                     | 53 905                                     | 24 423                               | 32,43   |
| Insgesamt                               | 46 786                                     | 19 819                               | 27,16   |
| Produzierendes Gewerbe                  |  |                                      |   |
| 10 bis 49.....                          | 36 256                                     | 13 313                               | 19,48   |
| 50 bis 249.....                         | 44 633                                     | 17 726                               | 25,48   |
| 250 bis 499.....                        | 54 799                                     | 24 880                               | 32,70   |
| 500 bis 999.....                        | 64 720                                     | 29 366                               | 38,64   |
| 1 000 und mehr.....                     | 67 705                                     | 33 621                               | 41,78   |
| Zusammen                                | 53 647                                     | 24 083                               | 31,26   |
| Dienstleistungsbereich                  |  |                                      |   |
| 10 bis 49.....                          | 35 972                                     | 12 909                               | 19,69   |
| 50 bis 249.....                         | 38 460                                     | 14 349                               | 21,68   |
| 250 bis 499.....                        | 42 054                                     | (16 704)                             | (23,80)   |
| 500 bis 999.....                        | 39 883                                     | 16 150                               | 22,74   |
| 1 000 und mehr.....                     | 51 948                                     | 23 119                               | 31,14   |
| Zusammen                                | 45 495                                     | 19 017                               | 26,39   |

→ Jahrbuch Brandenburg: 18.14

Vorbemerkungen..... 468

Tabellen..... 470

┌ Einkommen und Ausgaben privater Haushalte

**Ausstattung privater Haushalte  
mit ausgewählten Gebrauchsgütern am 1. Januar 2008**

19.01 ... nach der Haushaltsgröße ..... 470

19.02 ... nach der sozialen Stellung des Haupteinkommensbeziehers..... 471

19.03 ... nach monatlichem Haushaltsnettoeinkommen..... 472

19.04 **Private Haushalte mit Haus- und Grundbesitz  
am 1. Januar 2008** ..... 473

19.05 **Wohnverhältnisse privater Haushalte am 1. Januar 2008** ..... 473

**Geldvermögen sowie Konsumentenkredit- und  
Ausbildungskreditrestschulden privater Haushalte  
am 1. Januar 2008**

19.06 ... nach der Haushaltsgröße ..... 474

19.07 ... nach dem Haushaltstyp ..... 475

19.08 ... nach der sozialen Stellung des Haupteinkommensbeziehers..... 476

19.09 ... nach dem Haushaltsnettoeinkommen..... 477

**Einnahmen und Ausgaben privater Haushalte 2008**

19.10 ... nach der Haushaltsgröße ..... 478

19.11 ... nach dem Haushaltstyp ..... 480

19.12 ... nach der sozialen Stellung des Haupteinkommensbeziehers..... 482

19.13 ... nach dem Haushaltsnettoeinkommen..... 484

### Einkommens- und Verbrauchsstichprobe

Seit 1962/63 werden alle fünf Jahre private Haushalte in Deutschland im Rahmen der Einkommens- und Verbrauchsstichprobe (kurz: EVS) zu ihren Einnahmen und Ausgaben, zur Vermögensbildung, zur Ausstattung mit Gebrauchsgütern und zur Wohnsituation befragt. Die EVS ist eine Quotenstichprobe, an der etwa 0,2 Prozent aller privaten Haushalte aus allen Gruppen der Bevölkerung auf freiwilliger Basis teilnehmen. Unberücksichtigt bleiben Personen in Gemeinschaftsunterkünften und Haushalte mit besonders hohem Einkommen (monatliches Haushaltsnettoeinkommen von rd. 18 000 EUR und mehr). Infolge des großen Erhebungsumfanges ist die EVS in besonderem Maße geeignet, die Einkommenssituation, den Lebensstandard und die Verbrauchsverhältnisse der Gesamtbevölkerung und ihrer verschiedenen Gruppen abzubilden.

Die EVS beginnt mit der Erhebung der Allgemeinen Angaben zum Stichtag 1. Januar des jeweiligen Jahres mit Fragen zu soziodemografischen und sozioökonomischen Grunddaten, zur Wohnsituation, Ausstattung mit Gebrauchsgütern sowie zum Geld- und Sachvermögen der Haushalte.

Zentrales Erhebungsinstrument ist das Haushaltsbuch, in dem die Haushalte über den Zeitraum von drei aufeinander folgenden Monaten alle Einnahmen und Ausgaben aufzeichnen. Der Stichprobenumfang der teilnehmenden Haushalte wird dabei gleichmäßig auf alle vier Quartale des Jahres verteilt. Zusätzlich zum Haushaltsbuch werden Ausgaben für Nahrungsmittel, Getränke und Tabakwaren nach Menge und Wert bei einer Unterstichprobe der einbezogenen Haushalte jeweils einen Monat lang mittels eines sogenannten Feinaufzeichnungsheftes erfragt.

Da Stichprobenstatistiken grundsätzlich auch immer mit Zufallsfehlern behaftet sind, wurde zur Quantifizierung des stichprobenbedingten Fehlers eine Fehlerrechnung durchgeführt. Bei der Ergebnisdarstellung der EVS werden Daten, die auf Angaben von weniger als 25 Haushalten basieren, nicht veröffentlicht, der relative Standardfehler wird dann auf über 20 Prozent geschätzt. Diese Angaben werden in Tabellen als „/“ ausgewiesen. Waren 25 bis unter 100 Haushalte bei der Berechnung des entsprechenden Ergebnisses beteiligt, sind die Werte in Klammern „( )“ gesetzt. Hier kann von einem Stichprobenfehler zwischen 10 Prozent und 20 Prozent ausgegangen werden. Bei Werten ohne zusätzliches Symbol liegt schätzungsweise ein relativer Standardfehler von weniger als 10 Prozent zugrunde.

## Definitionen

### Haushalt

Als Haushalt zählt eine Personengemeinschaft, die zusammen wohnt und gemeinsame Hauswirtschaft führt. Zum Haushalt können außer Verwandten auch familienfremde Personen gehören. Auch eine allein wohnende und wirtschaftende Person ist ein Privathaushalt.

Nicht einbezogen werden Personen, die in Anstalten und Gemeinschaftsunterkünften leben.

### Haupteinkommensbezieher/-in

Durch die Festlegung eines Haupteinkommensbeziehers bzw. -bezieherin wird es möglich, Mehrpersonenhaushalte nach unterschiedlichen Merkmalen (z. B. Alter, Familienstand, soziale Stellung) einheitlich zu gliedern.

Als Haupteinkommensbezieher/-in gilt grundsätzlich die Person, die von den befragten Haushalten als solche benannt wird und die in der Regel den höchsten Beitrag zum Haushaltsnettoeinkommen leistet.

### Haushaltsnettoeinkommen

Unter Haushaltsnettoeinkommen ist die Summe der Monateinkommen aller Haushaltsmitglieder aus Erwerbstätigkeit, Renten, Pensionen, Arbeitslosengeld und -hilfe, Vermietung und Verpachtung, Sozialhilfe sowie weitere Einnahmen und Unterstützungen zu verstehen, von der die Einkommensteuer, der Solidaritätszuschlag sowie die Pflichtbeiträge zur Sozialversicherung abgesetzt werden.

Haushaltsnettoeinkommen umfasst jedoch nicht die Auflösung von Ersparnissen, die Aufnahme von Krediten, den Verkauf von Vermögenswerten, Erbschaften, Gewinne und dgl.

### Haus- und Grundbesitz

Hierzu zählen Grundstücke, Gebäude und Eigentumswohnungen, die sich im privaten Besitz von Haushalten oder Haushaltsmitgliedern befinden. Unerheblich dafür ist, ob diese selbst erstellt bzw. gekauft oder durch Schenkung bzw. Erbe erworben wurden, eigengenutzt oder vermietet werden bzw. sich im In- oder Ausland befinden.

### Wohnfläche

Dazu gehört die Fläche aller Wohn- und Schlafräume, auch außerhalb des Wohnungsabschlusses z. B. Mansarden sowie Küchen, Nebenräume und gewerblich genutzte Wohnräume. Unberücksichtigt bleiben dabei die nicht zum Wohnen bestimmten Boden-, Keller- und Wirtschaftsräume.

### Wohnfläche für Kinder

Hier wird die Wohnfläche der Räume nachgewiesen, die ganz oder überwiegend von Kindern und Jugendlichen bis unter 18 Jahre genutzt werden.

### Private Konsumausgaben

Im Wesentlichen wird darunter der private Verbrauch der Haushalte zusammengefasst. Neben dem Kauf von Waren und Dienstleistungen zählen dazu auch unterstellte Käufe, wie der Mietwert von Eigentümerwohnungen, Sachleistungen von Arbeitgebern sowie Sachentnahmen von Selbständigen aus dem eigenen Betrieb.

**Ausstattung privater Haushalte mit ausgewählten Gebrauchsgütern  
am 1. Januar 2008 nach der Haushaltsgröße**

19.01

| Merkmal  | Haus-<br>halte | Davon mit ... Person(en) |       |        |        |               |
|--|----------------|--------------------------|-------|--------|--------|---------------|
|  |                | 1                        | 2     | 3      | 4      | 5 und<br>mehr |
| Haushalte insgesamt (in 1 000).....            | 1 917          | 1 013                    | 568   | 183    | 115    | (37)          |
| Ausstattungsgrad <sup>1</sup> je 100 Haushalte |                |                          |       |        |        |               |
| Personenkraftwagen .....                       | 53,8           | 36,0                     | 72,0  | 71,3   | 81,8   | (90,1)        |
| fabrikneu gekauft .....                        | 22,2           | 13,8                     | 33,8  | (27,4) | (31,1) | /             |
| gebraucht gekauft .....                        | 32,8           | 21,5                     | 39,7  | 49,7   | 58,5   | (76,1)        |
| geleast <sup>2</sup> .....                     | (2,0)          | /                        | /     | /      | /      | /             |
| Kraftrad (einschl. Mofa und Roller).....       | 7,0            | (4,1)                    | (7,1) | (21,2) | /      | /             |
| Fahrrad .....                                  | 75,6           | 65,9                     | 82,0  | 91,2   | 99,0   | (91,3)        |
| Fernseher .....                                | 89,6           | 85,2                     | 93,7  | 95,7   | 96,0   | (94,8)        |
| darunter Flachbildfernseher .....              | 16,2           | (9,6)                    | 23,2  | (26,8) | (21,6) | /             |
| Satelliten-Empfangsgerät (Decoder)...          | 11,6           | (7,2)                    | 15,6  | (16,7) | (19,2) | /             |
| Kabelanschluss .....                           | 69,6           | 69,6                     | 69,9  | 71,7   | 66,2   | (66,3)        |
| DVB-T-Gerät (Decoder) .....                    | 24,9           | 19,8                     | 29,9  | (31,2) | (32,1) | /             |
| Pay-TV-Decoder .....                           | (4,2)          | (3,1)                    | (4,4) | /      | /      | -             |
| DVD-Player / Recorder .....                    | 70,2           | 59,3                     | 76,6  | 94,3   | 90,3   | (90,3)        |
| Camcorder (Videokamera) .....                  | 20,8           | 10,3                     | 24,4  | 42,9   | (48,7) | (56,0)        |
| Fotoapparat .....                              | 84,4           | 75,3                     | 92,5  | 97,9   | 99,2   | (97,8)        |
| Fotoapparat analog .....                       | 62,2           | 54,2                     | 68,6  | 75,3   | 77,3   | (69,4)        |
| Fotoapparat digital .....                      | 59,7           | 43,6                     | 71,4  | 87,7   | 89,7   | (91,4)        |
| MP3-Player .....                               | 39,7           | 28,5                     | 41,6  | 68,4   | 68,6   | (87,7)        |
| CD-Player/Recorder (auch im PC) .....          | 82,5           | 78,4                     | 83,8  | 94,1   | 88,0   | (100,0)       |
| Spielkonsole .....                             | 16,7           | (7,5)                    | 15,9  | 43,9   | (46,2) | (50,9)        |
| Personalcomputer (PC) .....                    | 78,6           | 70,4                     | 82,3  | 96,6   | 96,9   | (99,4)        |
| PC stationär .....                             | 59,7           | 48,8                     | 64,2  | 82,9   | 86,4   | (88,5)        |
| PC mobil (Notebook, Laptop) .....              | 40,5           | 34,5                     | 43,8  | 50,0   | 57,4   | (54,4)        |
| Internetanschluss, -zugang .....               | 68,5           | 58,1                     | 73,6  | 90,0   | 92,3   | (93,8)        |
| ISDN-Anschluss .....                           | 32,1           | 22,7                     | 36,0  | 52,3   | 55,3   | (56,9)        |
| Telefon .....                                  | 99,1           | 99,2                     | 98,8  | 99,3   | 99,5   | (100,0)       |
| Telefon stationär (auch schnurlos) .....       | 88,4           | 84,3                     | 91,2  | 94,8   | 97,7   | (97,7)        |
| Telefon mobil (Handy, Autotelefon) ..          | 87,9           | 81,5                     | 93,8  | 97,2   | 96,2   | (100,0)       |
| Anrufbeantworter stationär .....               | 60,3           | 54,3                     | 65,0  | 67,9   | 75,7   | (66,8)        |
| Telefaxgerät stationär .....                   | 24,8           | 20,3                     | 27,6  | (30,6) | (36,4) | /             |
| Navigationssystem .....                        | 15,1           | (7,5)                    | 22,1  | (26,3) | (28,3) | /             |
| Kühlschrank .....                              | 98,5           | 98,6                     | 98,2  | 98,3   | 98,8   | (100,0)       |
| Gefrierschrank, Gefriertruhe .....             | 26,6           | 19,3                     | 33,0  | (34,7) | (39,8) | (45,9)        |
| Geschirrspülmaschine .....                     | 53,9           | 36,7                     | 66,2  | 85,3   | 84,6   | (87,5)        |
| Mikrowellengerät .....                         | 60,5           | 51,7                     | 67,1  | 73,4   | 77,8   | (80,8)        |
| Wäschetrockner .....                           | 16,4           | (9,8)                    | 18,8  | (27,9) | (31,1) | (54,8)        |
| Sportgerät (Hometrainer) .....                 | 21,4           | 15,1                     | 29,0  | (31,2) | (26,6) | /             |

1 Anzahl der Haushalte, in denen entsprechende Gebrauchsgüter vorhanden sind, bezogen auf Haushalte insgesamt der jeweiligen Spalte

2 auch vom Arbeitgeber oder vom eigenen Unternehmen zur Verfügung gestellt

Ergebnisse der Einkommens- und Verbrauchsstichprobe

→ Jahrbuch Brandenburg: 19.01

**Ausstattung privater Haushalte mit ausgewählten Gebrauchsgütern  
am 1. Januar 2008 nach der sozialen Stellung des Haupteinkommensbeziehers**

19.02

| Merkmal  | Haushalte | Darunter Haushalte,<br>deren Haupteinkommensbezieher ... ist |               |          |               |                                    |
|--|-----------|--|---------------|----------|---------------|------------------------------------|
|  |           | Selbstständiger <sup>1</sup>                                 | Ange-stellter | Arbeiter | Arbeits-loser | Nicht-erwerbs-tätiger <sup>2</sup> |
| Haushalte insgesamt (in 1 000).....            | 1 917     | 179  | 629           | 189      | 266           | 585                                |
| Ausstattungsgrad <sup>3</sup> je 100 Haushalte |           |  |               |          |               |                                    |
| Personenkraftwagen .....                       | 53,8      | (60,7)   | 61,1          | (67,5)   | (23,5)        | 50,4                               |
| fabrikneu gekauft .....                        | 22,2      | (21,6)   | 21,2          | (28,1)   | /             | 27,5                               |
| gebraucht gekauft .....                        | 32,8      | (38,6)   | 40,8          | (45,8)   | (17,2)        | 23,4                               |
| geleast <sup>4</sup> .....                     | (2,0)     | /  | (2,9)         | /        | /             | /                                  |
| Kraftrad (einschl. Mofa und Roller).....       | 7,0       | /  | (9,7)         | /        | /             | /                                  |
| Fahrrad .....                                  | 75,6      | 85,3   | 84,2          | 83,4     | 68,1          | 62,8                               |
| Fernseher .....                                | 89,6      | 85,8   | 86,8          | 92,7     | 89,2          | 92,8                               |
| darunter Flachbildfernseher .....              | 16,2      | /  | 16,4          | (27,4)   | /             | 15,8                               |
| Satelliten-Empfangsgerät (Decoder)...          | 11,6      | /  | 10,6          | (19,2)   | /             | 12,6                               |
| Kabelanschluss .....                           | 69,6      | (62,8)   | 69,0          | (71,3)   | 69,8          | 72,3                               |
| DVB-T-Gerät (Decoder).....                     | 24,9      | (31,4)   | 25,4          | (27,2)   | (22,7)        | 21,1                               |
| Pay-TV-Decoder .....                           | (4,2)     | /  | (4,6)         | /        | /             | /                                  |
| DVD-Player / Recorder.....                     | 70,2      | 76,8   | 78,9          | 79,6     | 66,2          | 55,6                               |
| Camcorder (Videokamera).....                   | 20,8      | /  | 23,3          | (34,1)   | (16,3)        | 15,9                               |
| Fotoapparat .....                              | 84,4      | 94,9   | 89,8          | 78,7     | 75,0          | 80,7                               |
| Fotoapparat analog .....                       | 62,2      | (66,5)   | 63,8          | (58,4)   | 51,2          | 65,7                               |
| Fotoapparat digital.....                       | 59,7      | 77,8   | 70,8          | (59,7)   | 53,2          | 42,7                               |
| MP3-Player .....                               | 39,7      | (55,7)   | 53,5          | (37,8)   | (34,5)        | 20,2                               |
| CD-Player/Recorder (auch im PC).....           | 82,5      | 90,5   | 89,2          | 77,7     | 74,8          | 76,2                               |
| Spielkonsole .....                             | 16,7      | (18,3)   | 22,2          | (25,7)   | (16,1)        | (6,4)                              |
| Personalcomputer (PC) .....                    | 78,6      | 96,1   | 89,4          | 81,0     | 79,4          | 58,6                               |
| PC stationär .....                             | 59,7      | 72,3   | 66,7          | (66,7)   | 62,1          | 43,6                               |
| PC mobil (Notebook, Laptop) .....              | 40,5      | (64,3)   | 50,1          | (32,4)   | (32,5)        | 26,6                               |
| Internetanschluss, -zugang.....                | 68,5      | 89,8   | 81,4          | (67,5)   | 65,2          | 47,8                               |
| ISDN-Anschluss.....                            | 32,1      | (53,6)   | 37,5          | (32,2)   | (19,9)        | 22,7                               |
| Telefon .....                                  | 99,1      | 100,0  | 99,3          | 97,5     | 98,4          | 99,4                               |
| Telefon stationär (auch schnurlos) ....        | 88,4      | 93,7   | 89,0          | 83,3     | 79,9          | 91,5                               |
| Telefon mobil (Handy, Autotelefon) ..          | 87,9      | 93,3   | 94,5          | 94,0     | 85,5          | 76,9                               |
| Anrufbeantworter stationär.....                | 60,3      | 68,2   | 65,6          | (58,6)   | 48,1          | 56,9                               |
| Telefaxgerät stationär.....                    | 24,8      | (51,8)   | 21,7          | (19,6)   | (21,1)        | 23,0                               |
| Navigationsystem .....                         | 15,1      | (22,3)   | 18,3          | (19,0)   | /             | 11,6                               |
| Kühlschrank .....                              | 98,5      | 97,3   | 98,9          | 97,9     | 98,6          | 98,3                               |
| Gefrierschrank, Gefriertruhe .....             | 26,6      | (26,0)   | 25,2          | (25,3)   | (20,6)        | 30,7                               |
| Geschirrspülmaschine.....                      | 53,9      | (62,7)   | 59,0          | (59,3)   | (39,4)        | 47,5                               |
| Mikrowellengerät .....                         | 60,5      | (53,9)   | 61,6          | (68,5)   | 61,1          | 57,6                               |
| Wäschetrockner .....                           | 16,4      | (20,2)   | 18,7          | /        | /             | 15,4                               |
| Sportgerät (Hometrainer) .....                 | 21,4      | (18,9)   | 23,4          | (23,3)   | (14,3)        | 21,4                               |

1 Gewerbetreibende, freiberuflich Tätige und Landwirte

Ergebnisse der Einkommens- und  
Verbrauchsstichprobe

2 einschließlich Studenten mit eigenem Haushalt

3 Anzahl der Haushalte, in denen entsprechende Gebrauchsgüter  
vorhanden sind, bezogen auf Haushalte insgesamt der jeweiligen  
Spalte

4 auch vom Arbeitgeber oder vom eigenen Unternehmen  
zur Verfügung gestellt

→ Jahrbuch Brandenburg: 19.02

**Ausstattung privater Haushalte mit ausgewählten Gebrauchsgütern  
am 1. Januar 2008 nach monatlichem Haushaltsnettoeinkommen**

19.03

| Merkmal                                   | Haushalte | Darunter Haushalte mit einem monatlichen Haushaltsnettoeinkommen von ... EUR <sup>1</sup> |                     |                       |                       |                       |                       |                       |                        |
|---|-----------|---|---------------------|-----------------------|-----------------------|-----------------------|-----------------------|-----------------------|------------------------|
|   |           | unter 900   | 900 bis unter 1 300 | 1 300 bis unter 1 500 | 1 500 bis unter 2 000 | 2 000 bis unter 2 600 | 2 600 bis unter 3 600 | 3 600 bis unter 5 000 | 5 000 bis unter 18 000 |
| Haushalte insgesamt (in 1 000).....       | 1 917     | 380   | 389                 | 187                   | 330                   | 258                   | 211                   | 101                   | (61)                   |
|   |           | Ausstattungsgrad <sup>2</sup> je 100 Haushalte  |                     |                       |                       |                       |                       |                       |                        |
| Personenkraftwagen .....                  | 53,8      | (18,8)  | 36,4                | 51,5                  | 60,0                  | 74,9                  | 85,2                  | 90,1                  | (97,6)                 |
| fabrikneu gekauft .....                   | 22,2      | /   | (10,6)              | (18,3)                | (22,5)                | 35,5                  | 44,8                  | (40,1)                | (50,3)                 |
| gebraucht gekauft .....                   | 32,8      | (13,9)  | 26,6                | (33,1)                | 37,4                  | 40,1                  | 46,2                  | 52,5                  | (56,0)                 |
| geleast <sup>3</sup> .....                | (2,0)     | /   | -                   | /                     | /                     | /                     | /                     | /                     | /                      |
| Kraftrad (einschl. Mofa und Roller) ..... | 7,0       | /   | /                   | /                     | (8,7)                 | /                     | (12,9)                | (13,7)                | /                      |
| Fahrrad .....                             | 75,6      | 62,4  | 68,1                | 77,4                  | 80,7                  | 77,5                  | 89,0                  | 90,3                  | (92,8)                 |
| Fernseher .....                           | 89,6      | 83,5  | 87,0                | 91,6                  | 88,6                  | 95,6                  | 92,9                  | 94,8                  | (97,9)                 |
| darunter Flachbildfernseher .....         | 16,2      | /   | (8,2)               | (14,3)                | (18,7)                | (26,6)                | (26,8)                | (29,7)                | /                      |
| Satelliten-Empfängergerät (Decoder) ...   | 11,6      | /   | (9,5)               | /                     | (11,0)                | (17,0)                | (15,8)                | (18,1)                | /                      |
| Kabelanschluss .....                      | 69,6      | 66,8  | 69,4                | 71,0                  | 73,6                  | 72,6                  | 65,5                  | 66,6                  | (70,7)                 |
| DVB-T-Gerät (Decoder) .....               | 24,9      | (20,8)  | (17,9)              | (24,1)                | (22,3)                | 32,0                  | 33,4                  | (36,9)                | (31,8)                 |
| Pay-TV-Decoder .....                      | (4,2)     | /   | /                   | /                     | /                     | /                     | /                     | /                     | /                      |
| DVD-Player / Recorder .....               | 70,2      | 59,9  | 62,2                | 70,1                  | 69,7                  | 75,4                  | 85,6                  | 88,3                  | (84,1)                 |
| Camcorder (Videokamera) .....             | 20,8      | (8,7)   | (14,4)              | (13,0)                | (21,7)                | 28,9                  | 35,4                  | (35,9)                | (44,8)                 |
| Fotoapparat .....                         | 84,4      | 70,6  | 79,0                | 84,1                  | 88,6                  | 91,2                  | 96,0                  | 97,9                  | (93,0)                 |
| Fotoapparat analog .....                  | 62,2      | 47,6  | 58,1                | 62,5                  | 65,8                  | 65,3                  | 76,5                  | 76,8                  | (71,7)                 |
| Fotoapparat digital .....                 | 59,7      | 42,6  | 47,1                | 53,4                  | 62,3                  | 72,4                  | 79,4                  | 85,1                  | (89,8)                 |
| MP3-Player .....                          | 39,7      | 30,8  | 32,1                | (33,5)                | 43,8                  | 39,0                  | 53,9                  | 60,6                  | (60,8)                 |
| CD-Player/Recorder (auch im PC) .....     | 82,5      | 74,1  | 79,4                | 86,4                  | 82,0                  | 84,6                  | 91,3                  | 89,7                  | (95,1)                 |
| Spielkonsole .....                        | 16,7      | (8,5)   | (13,5)              | (14,8)                | (17,3)                | (19,6)                | (25,0)                | (25,4)                | /                      |
| Personalcomputer (PC) .....               | 78,6      | 71,9  | 71,4                | 75,3                  | 78,2                  | 83,2                  | 90,4                  | 94,2                  | (93,0)                 |
| PC stationär .....                        | 59,7      | 52,3  | 51,1                | 57,3                  | 58,8                  | 63,0                  | 75,1                  | 77,4                  | (75,5)                 |
| PC mobil (Notebook, Laptop) .....         | 40,5      | 32,0  | 33,4                | (35,1)                | 42,0                  | 43,1                  | 46,4                  | 63,1                  | (78,3)                 |
| Internetanschluss, -zugang .....          | 68,5      | 57,1  | 62,1                | 64,9                  | 67,3                  | 71,8                  | 85,2                  | 90,0                  | (90,0)                 |
| ISDN-Anschluss .....                      | 32,1      | (19,0)  | 25,9                | (29,1)                | 29,9                  | 36,9                  | 50,2                  | 55,2                  | (53,4)                 |
| Telefon .....                             | 99,1      | 98,9  | 98,4                | 100,0                 | 99,7                  | 99,1                  | 99,3                  | 99,4                  | (98,6)                 |
| Telefon stationär (auch schnurlos) ...    | 88,4      | 77,2  | 86,0                | 91,5                  | 90,5                  | 91,4                  | 97,4                  | 95,8                  | (97,4)                 |
| Telefon mobil (Handy, Autotelefon) ..     | 87,9      | 81,3  | 83,3                | 88,9                  | 89,4                  | 90,9                  | 96,3                  | 96,5                  | (90,5)                 |
| Anrufbeantworter stationär .....          | 60,3      | 43,7  | 54,6                | 61,1                  | 60,9                  | 69,3                  | 76,3                  | 78,1                  | (71,6)                 |
| Telefaxgerät stationär .....              | 24,8      | (18,8)  | (19,9)              | (23,3)                | (19,6)                | 30,4                  | 35,9                  | (37,0)                | (43,5)                 |
| Navigationssystem .....                   | 15,1      | /   | /                   | (13,3)                | (15,7)                | (23,6)                | 27,0                  | (36,9)                | (44,7)                 |
| Kühlschrank .....                         | 98,5      | 98,2  | 97,7                | 98,9                  | 99,7                  | 99,1                  | 98,7                  | 97,2                  | (95,6)                 |
| Gefrierschrank, Gefriertruhe .....        | 26,6      | (15,8)  | (20,0)              | (22,7)                | (24,3)                | 32,2                  | 36,9                  | 51,5                  | (58,5)                 |
| Geschirrspülmaschine .....                | 53,9      | (27,9)  | 39,2                | 56,0                  | 57,3                  | 64,5                  | 81,8                  | 84,3                  | (94,6)                 |
| Mikrowellengerät .....                    | 60,5      | 51,2  | 56,1                | 61,4                  | 61,3                  | 66,7                  | 65,8                  | 72,0                  | (74,5)                 |
| Wäschetrockner .....                      | 16,4      | /   | (10,7)              | (16,3)                | (13,7)                | (16,3)                | 32,6                  | (38,1)                | (39,4)                 |
| Sportgerät (Hometrainer) .....            | 21,4      | (10,2)  | (18,8)              | (21,1)                | (23,2)                | 26,3                  | 31,5                  | (33,6)                | /                      |

1 Selbsteinstufung der Haushalte, ohne Haushalte von Landwirten

Ergebnisse der Einkommens- und  
Verbrauchsstichprobe2 Anzahl der Haushalte, in denen entsprechende Gebrauchsgüter  
vorhanden sind, bezogen auf Haushalte insgesamt der jeweiligen  
Spalte3 auch vom Arbeitgeber oder vom eigenen Unternehmen  
zur Verfügung gestellt

→ Jahrbuch Brandenburg: 19.03



**Private Haushalte mit Haus- und Grundbesitz  
 am 1. Januar 2008**

| Merkmal                                       | Haus-<br>halte | Anteil an den<br>Haushalten<br>insgesamt |
|---|----------------|--|
|   | 1 000          | %  |
| Haushalte insgesamt .....                     | 1 917          | 100                                      |
| Haushalte mit Haus- und Grundbesitz.....      | 470            | 24,5                                     |
| und zwar                                      |                |  |
| unbebaute Grundstücke .....                   | (35)           | (1,8)                                    |
| Einfamilienhäuser .....                       | 190            | 9,9                                      |
| Zweifamilienhäuser .....                      | (14)           | (0,7)                                    |
| Wohngebäude<br>mit 3 und mehr Wohnungen ..... | /              | /  |
| Eigentumswohnungen .....                      | 200            | 10,4                                     |
| Sonstige Gebäude .....                        | 81             | 4,2                                      |

19.04

Ergebnisse der Einkommens- und  
 Verbrauchsstichprobe

→ Jahrbuch Brandenburg: 19.04

**Wohnverhältnisse privater Haushalte  
 am 1. Januar 2008**

| Merkmal   | Einheit        | Haus-<br>halte | Davon                   |                      |
|---|----------------|----------------|-------------------------|----------------------|
|   |                |                | als Mieter/<br>mietfrei | in Wohn-<br>eigentum |
| Haushalte insgesamt .....                               | 1 000          | 1 917          | 1 606                   | 311                  |
| darunter  |                |                |                         |                      |
| Einfamilienhaus .....                                   | %              | 9,4            | (1,3)                   | 51,4                 |
| Zweifamilienhaus.....                                   | %              | (1,3)          | /                       | /                    |
| Wohngebäude<br>mit 3 und mehr Wohnungen.                | %              | 87,6           | 96,1                    | 43,8                 |
| Wohn- und Schlafräume<br>je Haushalt .....              | Anzahl         | 2,7            | 2,4                     | 3,8                  |
| Wohnfläche je Haushalt .....                            | m <sup>2</sup> | 71,3           | 65,1                    | 103,0                |
| Wohnfläche für Kinder <sup>1</sup><br>je Haushalt ..... | m <sup>2</sup> | 3,9            | 3,3                     | 6,9                  |

19.05

Ergebnisse der Einkommens- und  
 Verbrauchsstichprobe

→ Jahrbuch Brandenburg: 19.05

**Geldvermögen sowie Konsumentenkredit- und  
Ausbildungskreditrestschulden privater Haushalte  
am 1. Januar 2008 nach der Haushaltsgröße**

19.06

| Merkmal   | Haus-<br>halte | Davon mit ... Person(en) |     |      |       |               |
|---|----------------|--------------------------|-----|------|-------|---------------|
|   |                | 1                        | 2   | 3    | 4     | 5 und<br>mehr |
| Haushalte in 1 000                                    |                |                          |     |      |       |               |
| Haushalte insgesamt .....                             | 1 917          | 1 013                    | 568 | 183  | 115   | (37)          |
| Haushalte mit Angaben<br>zum Bruttogeldvermögen ..... | 1 640          | 802                      | 520 | 175  | 111   | (33)          |
| Durchschnitt je Haushalt <sup>1</sup> in 100 EUR      |                |                          |     |      |       |               |
| Bruttogeldvermögen insgesamt .....                    | 368            | 230                      | 558 | 515  | 454   | (255)         |
| und zwar  |                |                          |     |      |       |               |
| Lebensversicherungen u. Ä. <sup>2</sup> .....         | 89             | 58                       | 101 | 186  | 135   | (108)         |
| an Privatpersonen verliehenes Geld                    | 7              | 7                        | 7   | (7)  | /     | /             |
| Bausparguthaben .....                                 | 18             | 9                        | 23  | 30   | (41)  | (46)          |
| Sparguthaben .....                                    | 46             | 36                       | 66  | 39   | 49    | (19)          |
| sonstige Anlagen bei Banken/<br>Sparkassen .....      | 85             | 49                       | 133 | 127  | (121) | /             |
| Wertpapiere .....                                     | 124            | 71                       | 227 | 125  | (102) | /             |
| Konsumentenkreditrestschulden .....                   | 20             | 13                       | 24  | (34) | (28)  | /             |
| Ausbildungskreditrestschulden .....                   | 4              | (4)                      | (4) | /    | /     | /             |
| Nettogeldvermögen <sup>3</sup> .....                  | 343            | 212                      | 530 | 477  | 417   | (188)         |

1 bezogen auf Haushalte insgesamt

2 Versicherungsguthaben von Lebens-, privaten Renten-,  
Sterbegeld-, Ausbildungs- und Aussteuerversicherungen3 Gesamtsumme der Bruttogeldvermögensarten abzüglich der  
Konsumentenkredit- und AusbildungskreditrestschuldenErgebnisse der Einkommens- und  
Verbrauchsstichprobe

→ Jahrbuch Brandenburg: 19.06

**Geldvermögen sowie Konsumentenkredit- und  
Ausbildungskreditrestschulden privater Haushalte  
am 1. Januar 2008 nach dem Haushaltstyp**

| Merkmal   | Haus-<br>halte | Alleinlebende |               | Allein-<br>erzie-<br>hende <sup>1</sup> | Paare <sup>2</sup> |                               |
|---|----------------|---------------|---------------|---|--------------------|-------------------------------|
|   |                | männ-<br>lich | weib-<br>lich |   | ohne<br>Kind(er)   | mit<br>Kind(ern) <sup>1</sup> |
| Haushalte in 1 000                                    |                |               |               |   |                    |                               |
| Haushalte insgesamt .....                             | 1 917          | 380           | 633           | 85                                      | 442                | 175                           |
| Haushalte mit Angaben<br>zum Bruttogeldvermögen ..... | 1 640          | 262           | 540           | 69                                      | 419                | 168                           |
| Durchschnitt je Haushalt <sup>3</sup> in 100 EUR      |                |               |               |   |                    |                               |
| Bruttogeldvermögen insgesamt .....                    | 368            | 274           | 203           | 102                                     | 677                | 383                           |
| und zwar  |                |               |               |   |                    |                               |
| Lebensversicherungen u. Ä. <sup>4</sup> .....         | 89             | 66            | 53            | (56)                                    | 113                | 119                           |
| an Privatpersonen verliehenes Geld                    | 7              | (7)           | 6             | (4)                                     | 8                  | (8)                           |
| Bausparguthaben .....                                 | 18             | (9)           | 8             | /                                       | 27                 | 33                            |
| Sparguthaben .....                                    | 46             | 31            | 39            | (14)                                    | 80                 | 33                            |
| sonstige Anlagen bei Banken/<br>Sparkassen .....      | 85             | (50)          | 49            | (14)                                    | 164                | 99                            |
| Wertpapiere .....                                     | 124            | 111           | 47            | /                                       | 284                | 91                            |
| Konsumentenkreditrestschulden .....                   | 20             | (19)          | (10)          | (10)                                    | 27                 | (43)                          |
| Ausbildungskreditrestschulden .....                   | 4              | /             | (5)           | /                                       | (4)                | /                             |
| Nettogeldvermögen <sup>5</sup> .....                  | 343            | 252           | 188           | 89                                      | 646                | 333                           |

19.07

1 mit Kind(ern) unter 18 Jahren

2 Ehepaare und nichteheliche Lebensgemeinschaften

3 bezogen auf Haushalte insgesamt

4 Versicherungsguthaben von Lebens-, privaten Renten-,  
Sterbegeld-, Ausbildungs- und Aussteuerversicherungen

5 Gesamtsumme der Bruttogeldvermögensarten abzüglich der  
Konsumentenkredit- und Ausbildungskreditrestschulden

Ergebnisse der Einkommens- und  
Verbrauchsstichprobe

→ Jahrbuch Brandenburg: 19.07

**Geldvermögen sowie Konsumentenkredit- und  
Ausbildungskreditrestschulden privater Haushalte  
am 1. Januar 2008 nach der sozialen Stellung des Haupteinkommensbeziehers**

19.08

| Merkmal   | Haus-<br>halte | Davon Haushalte,<br>deren Haupteinkommensbezieher ... ist |         |                   |          |                   |  |
|---|----------------|---|---------|-------------------|----------|-------------------|--|
|   |                | Selb-<br>ständiger <sup>1</sup>                           | Beamter | Ange-<br>stellter | Arbeiter | Arbeits-<br>loser | Nicht-<br>erwerbs-<br>tätiger <sup>2</sup> |
| Haushalte in 1 000                                    |                |   |         |                   |          |                   |  |
| Haushalte insgesamt .....                             | 1 917          | 179   | 69      | 629               | 189      | 265               | 585  |
| Haushalte mit Angaben<br>zum Bruttogeldvermögen ..... | 1 640          | 151   | 68      | 592               | 158      | 157               | 514  |
| Durchschnitt je Haushalt <sup>3</sup> in 100 EUR      |                |   |         |                   |          |                   |  |
| Bruttogeldvermögen insgesamt .....                    | 368            | 548   | 530     | 362               | 273      | 67                | 468  |
| und zwar  |                |   |         |                   |          |                   |  |
| Lebensversicherungen u. Ä. <sup>4</sup> .....         | 89             | (142)   | 190     | 103               | (94)     | (32)              | 68   |
| an Privatpersonen verliehenes Geld                    | 7              | (7)   | (7)     | 8                 | /        | (2)               | 8  |
| Bausparguthaben .....                                 | 18             | (23)  | 51      | 24                | (15)     | /                 | 13   |
| Sparguthaben .....                                    | 46             | (27)  | 67      | 38                | (40)     | (5)               | 77   |
| sonstige Anlagen bei Banken/<br>Sparkassen .....      | 85             | (106)   | 96      | 91                | (44)     | (19)              | 115  |
| Wertpapiere .....                                     | 124            | (242)   | 119     | 97                | (74)     | /                 | 187  |
| Konsumentenkreditrestschulden .....                   | 20             | (14)  | (32)    | 24                | (59)     | (14)              | (8)  |
| Ausbildungskreditrestschulden .....                   | 4              | /   | /       | (6)               | /        | /                 | (3)  |
| Nettogeldvermögen <sup>5</sup> .....                  | 343            | 528   | 494     | 333               | 210      | 49                | 457  |

1 Gewerbetreibende, freiberuflich Tätige und Landwirte

2 einschließlich Studenten mit eigenem Haushalt

3 bezogen auf Haushalte insgesamt

4 Versicherungsguthaben von Lebens-, privaten Renten-,  
Sterbegeld-, Ausbildungs- und Aussteuerversicherungen5 Gesamtsumme der Bruttogeldvermögensarten abzüglich der  
Konsumentenkredit- und AusbildungskreditrestschuldenErgebnisse der Einkommens- und  
Verbrauchsstichprobe

→ Jahrbuch Brandenburg: 19.08

**Geldvermögen sowie Konsumentenkredit- und  
Ausbildungskreditrestschulden privater Haushalte  
am 1. Januar 2008 nach dem Haushaltsnettoeinkommen**

19.09

| Merkmal   | Haus-<br>halte | Darunter Haushalte mit einem monatlichen<br>Haushaltsnettoeinkommen von ... EUR |                              |                                |                                |                                |                                |                                |                                 |
|---|----------------|---|------------------------------|--------------------------------|--------------------------------|--------------------------------|--------------------------------|--------------------------------|---------------------------------|
|   |                | unter<br>900  | 900<br>bis<br>unter<br>1 300 | 1 300<br>bis<br>unter<br>1 500 | 1 500<br>bis<br>unter<br>2 000 | 2 000<br>bis<br>unter<br>2 600 | 2 600<br>bis<br>unter<br>3 600 | 3 600<br>bis<br>unter<br>5 000 | 5 000<br>bis<br>unter<br>18 000 |
| Haushalte in 1 000                                    |                |   |                              |                                |                                |                                |                                |                                |                                 |
| Haushalte insgesamt .....                             | 1 917          | 380   | 389                          | 187                            | 330                            | 258                            | 211                            | 101                            | (61)                            |
| Haushalte mit Angaben<br>zum Bruttogeldvermögen ..... | 1 640          | 235   | 315                          | 172                            | 310                            | 243                            | 205                            | 100                            | (61)                            |
| Durchschnitt je Haushalt <sup>1</sup> in 100 EUR      |                |   |                              |                                |                                |                                |                                |                                |                                 |
| Bruttogeldvermögen insgesamt .....                    | 368            | 84  | 154                          | 230                            | 347                            | 468                            | 635                            | 1 056                          | (1 548)                         |
| und zwar  |                |   |                              |                                |                                |                                |                                |                                |                                 |
| Lebensversicherungen u. Ä. <sup>2</sup> .....         | 89             | 34  | 41                           | (50)                           | 96                             | 108                            | 187                            | 218                            | (169)                           |
| an Privatpersonen verliehenes Geld                    | 7              | (2)   | (7)                          | (8)                            | (8)                            | (9)                            | (7)                            | (12)                           | /                               |
| Bausparguthaben .....                                 | 18             | (2)   | (9)                          | (9)                            | 18                             | 19                             | 38                             | 50                             | (73)                            |
| Sparguthaben .....                                    | 46             | 17  | 19                           | 42                             | 54                             | 65                             | 75                             | 106                            | (74)                            |
| sonstige Anlagen bei Banken/<br>Sparkassen .....      | 85             | (14)  | (36)                         | (58)                           | 82                             | 126                            | 145                            | 224                            | (334)                           |
| Wertpapiere .....                                     | 124            | (14)  | (43)                         | (63)                           | 90                             | 141                            | 183                            | 445                            | (889)                           |
| Konsumentenkreditrestschulden .....                   | 20             | (8)   | (13)                         | (14)                           | (32)                           | (22)                           | 26                             | (34)                           | /                               |
| Ausbildungskreditrestschulden .....                   | 4              | (6)   | (5)                          | /                              | /                              | /                              | (6)                            | /                              | /                               |
| Nettogeldvermögen <sup>3</sup> .....                  | 343            | 69  | 136                          | 213                            | 311                            | 443                            | 603                            | 1 020                          | (1 499)                         |

1 bezogen auf Haushalte insgesamt

Ergebnisse der Einkommens- und  
Verbrauchsstichprobe

2 Versicherungsguthaben von Lebens-, privaten Renten-,  
Sterbegeld-, Ausbildungs- und Aussteuerversicherungen

3 Gesamtsumme der Bruttogeldvermögensarten abzüglich der  
Konsumentenkredit- und Ausbildungskreditrestschulden

→ Jahrbuch Brandenburg: 19.09

**Einnahmen und Ausgaben privater Haushalte 2008  
nach der Haushaltsgröße**

19.10

| Merkmal   | Haus-<br>halte | Davon mit ... Person(en) |              |              |              |                |
|---|----------------|--------------------------|--------------|--------------|--------------|----------------|
|   |                | 1                        | 2            | 3            | 4            | 5 und<br>mehr  |
| Haushalte in 1 000  |                |                          |              |              |              |                |
| Haushalte insgesamt .....                                   | 1 946          | 1 043                    | 579          | 179          | 108          | (38)           |
| Einkommen und Einnahmen<br>je Haushalt und Monat in EUR     |                |                          |              |              |              |                |
| Bruttoeinkommen<br>aus unselbständiger Arbeit .....         | 1 575          | 987                      | 1 657        | 3 197        | 3 835        | (2 397)        |
| Bruttoeinkommen<br>aus selbständiger Arbeit .....           | 187            | (112)                    | (191)        | (324)        | (506)        | /              |
| Einnahmen aus Vermögen .....                                | 165            | 79                       | 238          | 257          | 374          | /              |
| Einkommen aus öffentlichen<br>Transferzahlungen .....       | 814            | 580                      | 1 226        | 760          | 776          | (1 297)        |
| darunter  |                |                          |              |              |              |                |
| Bruttorenten der gesetzlichen<br>Rentenversicherung .....   | 400            | 288                      | 765          | (164)        | /            | /              |
| Arbeitslosengeld I .....                                    | (21)           | /                        | /            | /            | /            | /              |
| Arbeitslosengeld II, Sozialgeld .....                       | 114            | 121                      | (93)         | (127)        | /            | /              |
| Kindergeld .....  | 59             | (7)                      | 39           | 173          | 310          | (550)          |
| Einkommen aus nichtöffentlichen<br>Transferzahlungen .....  | 150            | 130                      | 169          | 156          | 236          | /              |
| <b>Haushaltsbruttoeinkommen</b>                             | <b>2 893</b>   | <b>1 892</b>             | <b>3 482</b> | <b>4 696</b> | <b>5 732</b> | <b>(4 884)</b> |
| Einkommen-, Kirchensteuer und<br>Solidaritätszuschlag ..... | 297            | 180                      | 311          | 622          | 769          | (423)          |
| Pflichtbeiträge zur Sozialversicherung                      | 300            | 208                      | 350          | 491          | 549          | (443)          |
| <b>Haushaltsnettoeinkommen</b>                              | <b>2 297</b>   | <b>1 504</b>             | <b>2 820</b> | <b>3 582</b> | <b>4 414</b> | <b>(4 018)</b> |
| Einnahmen aus dem Verkauf<br>von Waren .....                | 15             | 11                       | 14           | (32)         | (37)         | /              |
| Sonstige Einnahmen .....                                    | 19             | 15                       | 16           | 39           | 34           | (21)           |
| <b>Ausgabefähige Einkommen<br/>und Einnahmen</b>            | <b>2 331</b>   | <b>1 530</b>             | <b>2 850</b> | <b>3 653</b> | <b>4 486</b> | <b>(4 072)</b> |
| Einnahmen aus Vermögens-<br>umwandlung/Krediten .....       | 833            | 524                      | 1 172        | 1 135        | (1 451)      | /              |

Einnahmen und Ausgaben privater Haushalte 2008  
 nach der Haushaltsgröße

Noch:  
 19.10

| Merkmal   | Haus-<br>halte | Davon mit ... Person(en) |              |              |              |                |
|---|----------------|--------------------------|--------------|--------------|--------------|----------------|
|   |                | 1                        | 2            | 3            | 4            | 5 und<br>mehr  |
| Verwendung der ausgabefähigen Einkommen<br>und Einnahmen je Haushalt und Monat in EUR |                |                          |              |              |              |                |
| Nahrungsmittel, Getränke,<br>Tabakwaren .....   | 276            | 184                      | 330          | 431          | 518          | (577)          |
| Bekleidung und Schuhe .....   | 88             | 56                       | 102          | 146          | 196          | (152)          |
| Wohnen, Energie, Wohnungs-<br>instandhaltung .....                                    | 612            | 475                      | 705          | 811          | 936          | (1 084)        |
| Innenausstattungen,<br>Haushaltsgeräte, -gegenstände .....                            | 91             | 63                       | 106          | 156          | 154          | (161)          |
| Gesundheitspflege .....   | 79             | 58                       | 112          | 76           | 102          | (74)           |
| Verkehr .....   | 204            | 121                      | 270          | 384          | 319          | (300)          |
| Nachrichtenübermittlung .....   | 64             | 51                       | 70           | 93           | 97           | (96)           |
| Freizeit, Unterhaltung und Kultur .....   | 256            | 177                      | 336          | 357          | 396          | (316)          |
| Bildungswesen .....   | 16             | (4)                      | 13           | 51           | 60           | (73)           |
| Beherbergungs- und Gaststätten-<br>dienstleistungen .....                             | 106            | 67                       | 147          | 161          | 154          | (120)          |
| Andere Waren und Dienstleistungen ..  | 85             | 58                       | 108          | 124          | 155          | (93)           |
| <b>Private Konsumausgaben</b>   | <b>1 876</b>   | <b>1 316</b>             | <b>2 301</b> | <b>2 789</b> | <b>3 088</b> | <b>(3 046)</b> |
| Sonstige Steuern .....  | 8              | 5                        | 12           | (12)         | (15)         | /              |
| Freiwillige Beiträge zur gesetzlichen<br>Krankenversicherung .....                    | 31             | (15)                     | 37           | (66)         | (88)         | /              |
| Freiwillige Beiträge zur gesetzlichen<br>Rentenversicherung (auch VBL) .....          | 10             | 6                        | 14           | (11)         | (21)         | /              |
| Versicherungsbeiträge .....   | 107            | 64                       | 141          | 176          | 206          | (159)          |
| Sonstige Übertragungen und<br>Ausgaben .....  | 80             | 62                       | 108          | 104          | 77           | (72)           |
| Tilgung und Verzinsung von Krediten <sup>1</sup> .                                    | 179            | 97                       | 198          | 283          | 553          | (618)          |
| Ausgaben für die Bildung<br>von Sachvermögen .....                                    | 125            | /                        | (103)        | /            | (917)        | /              |
| Ausgaben für die Bildung<br>von Geldvermögen .....                                    | 761            | 502                      | 1 132        | 952          | 905          | (901)          |
| <b>Andere Ausgaben</b>  | <b>1 302</b>   | <b>758</b>               | <b>1 746</b> | <b>2 008</b> | <b>2 781</b> | <b>(1 945)</b> |
| Ersparnis .....   | 179            | 60                       | 213          | 383          | 691          | (487)          |
| Sparquote <sup>2</sup> .....  | 7,7            | 4,0                      | 7,5          | 10,5         | 15,4         | (12,0)         |

1 einschließlich Überziehungszinsen

2 Ersparnis in Prozent der ausgabefähigen Einkommen

Ergebnisse der Einkommens- und  
Verbrauchsstichprobe

→ Jahrbuch Brandenburg: 19.10

**Einnahmen und Ausgaben privater Haushalte 2008  
nach dem Haushaltstyp**

19.11

| Merkmal   | Haus-<br>halte | Alleinlebende |               | Allein-<br>erzie-<br>hende <sup>1</sup> | Paare <sup>2</sup> |                               |
|---|----------------|---------------|---------------|---|--------------------|-------------------------------|
|   |                | männ-<br>lich | weib-<br>lich |   | ohne<br>Kind(er)   | mit<br>Kind(ern) <sup>1</sup> |
| Haushalte in 1 000  |                |               |               |   |                    |                               |
| Haushalte insgesamt .....                                   | 1 946          | 378           | 665           | 89                                      | 446                | 179                           |
| Einkommen und Einnahmen<br>je Haushalt und Monat in EUR     |                |               |               |   |                    |                               |
| Bruttoeinkommen<br>aus unselbständiger Arbeit .....         | 1 575          | 1 001         | 979           | 778                                     | 1 791              | 3 155                         |
| Bruttoeinkommen<br>aus selbständiger Arbeit .....           | 187            | (165)         | (82)          | /                                       | (216)              | (635)                         |
| Einnahmen aus Vermögen .....                                | 165            | 94            | 71            | (65)                                    | 292                | 253                           |
| Einkommen aus öffentlichen<br>Transferzahlungen .....       | 814            | 514           | 617           | 838                                     | 1 386              | 738                           |
| darunter  |                |               |               |   |                    |                               |
| Bruttorenten der gesetzlichen<br>Rentenversicherung .....   | 400            | (187)         | 345           | /                                       | 965                | /                             |
| Arbeitslosengeld I .....                                    | (21)           | /             | /             | /                                       | /                  | /                             |
| Arbeitslosengeld II, Sozialgeld .....                       | 114            | (175)         | (91)          | (398)                                   | /                  | (124)                         |
| Kindergeld .....  | 59             | /             | (8)           | 198                                     | (11)               | 267                           |
| Einkommen aus nichtöffentlichen<br>Transferzahlungen .....  | 150            | 159           | 114           | 199                                     | 176                | 137                           |
| <b>Haushaltsbruttoeinkommen</b>                             | <b>2 893</b>   | <b>1 937</b>  | <b>1 867</b>  | <b>1 980</b>                            | <b>3 862</b>       | <b>4 920</b>                  |
| Einkommen-, Kirchensteuer und<br>Solidaritätszuschlag ..... | 297            | 201           | 167           | (127)                                   | 350                | 650                           |
| Pflichtbeiträge zur Sozialversicherung                      | 300            | 194           | 216           | 130                                     | 385                | 503                           |
| <b>Haushaltsnettoeinkommen</b>                              | <b>2 297</b>   | <b>1 542</b>  | <b>1 483</b>  | <b>1 723</b>                            | <b>3 127</b>       | <b>3 766</b>                  |
| Einnahmen aus dem Verkauf<br>von Waren .....                | 15             | (8)           | (12)          | (32)                                    | (11)               | (45)                          |
| Sonstige Einnahmen .....                                    | 19             | 20            | 12            | (10)                                    | 17                 | 29                            |
| <b>Ausgabefähige Einkommen<br/>und Einnahmen</b>            | <b>2 331</b>   | <b>1 570</b>  | <b>1 507</b>  | <b>1 765</b>                            | <b>3 156</b>       | <b>3 840</b>                  |
| Einnahmen aus Vermögens-<br>umwandlung/Krediten .....       | 833            | 639           | 459           | (196)                                   | 1 466              | 1 251                         |



**Einnahmen und Ausgaben privater Haushalte 2008**  
 nach dem Haushaltstyp

Noch:  
 19.11

| Merkmal  | Haus-<br>halte | Alleinlebende |               | Allein-<br>erzie-<br>hende <sup>1</sup> | Paare <sup>2</sup> |                               |
|--|----------------|---------------|---------------|---|--------------------|-------------------------------|
|  |                | männ-<br>lich | weib-<br>lich |   | ohne<br>Kind(er)   | mit<br>Kind(ern) <sup>1</sup> |
| Verwendung der ausgabenfähigen Einkommen<br>und Einnahmen je Haushalt und Monat in EUR |                |               |               |   |                    |                               |
| Nahrungsmittel, Getränke,<br>Tabakwaren .....  | 276            | 188           | 182           | 264                                     | 350                | 458                           |
| Bekleidung und Schuhe .....  | 88             | 38            | 66            | 87                                      | 108                | 161                           |
| Wohnen, Energie, Wohnungs-<br>instandhaltung .....                                     | 612            | 451           | 489           | 596                                     | 745                | 861                           |
| Innenausstattungen,<br>Haushaltsgeräte, -gegenstände .....                             | 91             | 50            | 71            | 60                                      | 121                | 155                           |
| Gesundheitspflege .....  | 79             | 57            | 59            | 38                                      | 133                | 75                            |
| Verkehr .....  | 204            | 145           | 108           | 200                                     | 298                | 329                           |
| Nachrichtenübermittlung .....  | 64             | 51            | 52            | 68                                      | 70                 | 89                            |
| Freizeit, Unterhaltung und Kultur .....  | 256            | 193           | 168           | 161                                     | 382                | 349                           |
| Bildungswesen .....  | 16             | /             | (4)           | (32)                                    | (8)                | 62                            |
| Beherbergungs- und Gaststätten-<br>dienstleistungen .....                              | 106            | 82            | 59            | 65                                      | 173                | 151                           |
| Anderer Waren und Dienstleistungen ..  | 85             | 42            | 66            | 80                                      | 118                | 140                           |
| <b>Private Konsumausgaben</b>  | <b>1 876</b>   | <b>1 302</b>  | <b>1 324</b>  | <b>1 653</b>                            | <b>2 506</b>       | <b>2 831</b>                  |
| Sonstige Steuern .....   | 8              | (5)           | (4)           | /                                       | 14                 | (12)                          |
| Freiwillige Beiträge zur gesetzlichen<br>Krankenversicherung .....                     | 31             | /             | (15)          | /                                       | (42)               | (55)                          |
| Freiwillige Beiträge zur gesetzlichen<br>Rentenversicherung (auch VBL) .....           | 10             | (6)           | (6)           | /                                       | 16                 | (14)                          |
| Versicherungsbeiträge .....  | 107            | 65            | 63            | 57                                      | 164                | 185                           |
| Sonstige Übertragungen und<br>Ausgaben .....   | 80             | 69            | 58            | 28                                      | 130                | 83                            |
| Tilgung und Verzinsung von Krediten <sup>3</sup>                                       | 179            | 67            | 113           | (71)                                    | 239                | 396                           |
| Ausgaben für die Bildung<br>von Sachvermögen .....                                     | 125            | /             | /             | /                                       | (132)              | (591)                         |
| Ausgaben für die Bildung<br>von Geldvermögen .....                                     | 761            | 684           | 399           | 168                                     | 1 406              | 980                           |
| <b>Anderer Ausgaben</b>  | <b>1 302</b>   | <b>923</b>    | <b>664</b>    | <b>369</b>                              | <b>2 144</b>       | <b>2 317</b>                  |
| Ersparnis .....  | 179            | 100           | 38            | 33                                      | 254                | 535                           |
| Sparquote <sup>4</sup> .....   | 7,7            | 6,4           | 2,5           | 1,9                                     | 8,0                | 13,9                          |

1 mit Kind(ern) unter 18 Jahren

2 Ehepaare und nichteheliche Lebensgemeinschaften

3 einschließlich Überziehungszinsen

4 Ersparnis in Prozent der ausgabenfähigen Einkommen

Ergebnisse der Einkommens- und  
Verbrauchsstichprobe

→ Jahrbuch Brandenburg: 19.11

**Einnahmen und Ausgaben privater Haushalte 2008  
nach der sozialen Stellung des Haupteinkommensbeziehers**

19.12

| Merkmal   | Haus-<br>halte | Darunter Haushalte,<br>deren Haupteinkommensbezieher ... ist |         |                   |          |                   |  |
|---|----------------|--|---------|-------------------|----------|-------------------|--|
|   |                | Selb-<br>ständiger <sup>1</sup>                              | Beamter | Ange-<br>stellter | Arbeiter | Arbeits-<br>loser | Nicht-<br>erwerbs-<br>tätiger <sup>2</sup> |
| Haushalte in 1 000  |                |  |         |                   |          |                   |  |
| Haushalte insgesamt .....                                   | 1 946          | 149  | 71      | 670               | 162      | 292               | 603  |
| Einkommen und Einnahmen<br>je Haushalt und Monat in EUR     |                |  |         |                   |          |                   |  |
| Bruttoeinkommen<br>aus unselbständiger Arbeit.....          | 1 575          | (335)  | 3 964   | 3 367             | 2 506    | (74)              | 83   |
| Bruttoeinkommen<br>aus selbständiger Arbeit .....           | 187            | 2 045  | /       | (58)              | /        | /                 | /  |
| Einnahmen aus Vermögen .....                                | 165            | (230)  | 368     | 159               | (129)    | (31)              | 207  |
| Einkommen aus öffentlichen<br>Transferzahlungen.....        | 814            | (360)  | 554     | 257               | (418)    | 863               | 1 657                                      |
| darunter  |                |  |         |                   |          |                   |  |
| Bruttorenten der gesetzlichen<br>Rentenversicherung .....   | 400            | /  | /       | (55)              | /        | /                 | 1 193                                      |
| Arbeitslosengeld I.....                                     | (21)           | /  | /       | /                 | /        | (91)              | /  |
| Arbeitslosengeld II, Sozialgeld.....                        | 114            | /  | -       | (20)              | /        | 632               | /  |
| Kindergeld.....   | 59             | (110)  | 124     | 74                | (99)     | (52)              | (15)                                       |
| Einkommen aus nichtöffentlichen<br>Transferzahlungen.....   | 150            | (179)  | 323     | 127               | (42)     | 94                | 204  |
| Haushaltsbruttoeinkommen                                    | 2 893          | 3 155  | 5 340   | 3 971             | 3 102    | 1 084             | 2 163                                      |
| Einkommen-, Kirchensteuer und<br>Solidaritätszuschlag ..... | 297            | (342)  | 752     | 594               | 319      | /                 | 37   |
| Pflichtbeiträge zur Sozialversicherung                      | 300            | 162  | 116     | 570               | 479      | /                 | 150  |
| Haushaltsnettoeinkommen                                     | 2 297          | 2 650  | 4 472   | 2 807             | 2 304    | 1 076             | 1 975                                      |
| Einnahmen aus dem Verkauf<br>von Waren .....                | 15             | /  | (19)    | 18                | (17)     | (9)               | (12)                                       |
| Sonstige Einnahmen .....                                    | 19             | (13)   | 22      | 31                | (18)     | 8                 | 11   |
| Ausgabefähige Einkommen<br>und Einnahmen                    | 2 331          | 2 690  | 4 512   | 2 856             | 2 339    | 1 093             | 1 999                                      |
| Einnahmen aus Vermögens-<br>umwandlung/Krediten.....        | 833            | (718)  | 1 247   | 806               | (990)    | (215)             | 1 101                                      |

Einnahmen und Ausgaben privater Haushalte 2008  
 nach der sozialen Stellung des Haupteinkommensbeziehers

Noch:  
 19.12

| Merkmal   | Haus-<br>halte | Darunter Haushalte,<br>deren Haupteinkommensbezieher ... ist |         |                   |          |                   |  |
|---|----------------|--|---------|-------------------|----------|-------------------|--|
|   |                | Selb-<br>ständiger <sup>1</sup>                              | Beamter | Ange-<br>stellter | Arbeiter | Arbeits-<br>loser | Nicht-<br>erwerbs-<br>tätiger <sup>2</sup> |
| Verwendung der ausgabefähigen Einkommen<br>und Einnahmen je Haushalt und Monat in EUR |                |  |         |                   |          |                   |  |
| Nahrungsmittel, Getränke,<br>Tabakwaren .....   | 276            | 307  | 403     | 294               | 334      | 203               | 255  |
| Bekleidung und Schuhe .....   | 88             | (103)  | 166     | 115               | 80       | 40                | 69   |
| Wohnen, Energie, Wohnungs-<br>instandhaltung .....                                    | 612            | 703  | 899     | 637               | 596      | 464               | 603  |
| Innenausstattungen,<br>Haushaltsgeräte, -gegenstände .....                            | 91             | (81)   | 152     | 109               | 128      | 30                | 87   |
| Gesundheitspflege .....   | 79             | (93)   | 267     | 59                | 73       | 34                | 98   |
| Verkehr .....   | 204            | (208)  | 364     | 260               | 234      | 62                | 182  |
| Nachrichtenübermittlung .....   | 64             | 74   | 84      | 75                | 69       | 52                | 52   |
| Freizeit, Unterhaltung und Kultur .....   | 256            | 242  | 461     | 283               | 213      | 90                | 296  |
| Bildungswesen .....   | 16             | (24)   | (51)    | 23                | (15)     | (6)               | (6)  |
| Beherbergungs- und Gaststätten-<br>dienstleistungen .....                             | 106            | 119  | 198     | 132               | 80       | 30                | 105  |
| Andere Waren und Dienstleistungen ..  | 85             | 99   | 145     | 103               | 68       | 37                | 82   |
| Private Konsumausgaben  | 1 876          | 2 051  | 3 190   | 2 091             | 1 890    | 1 048             | 1 835                                      |
| Sonstige Steuern .....  | 8              | /  | (10)    | 11                | (13)     | /                 | 8  |
| Freiwillige Beiträge zur gesetzlichen<br>Krankenversicherung .....                    | 31             | (115)  | /       | 44                | /        | -                 | (15)                                       |
| Freiwillige Beiträge zur gesetzlichen<br>Rentenversicherung (auch VBL) .....          | 10             | /  | /       | 21                | /        | /                 | /  |
| Versicherungsbeiträge .....   | 107            | (168)  | 363     | 120               | 81       | 28                | 93   |
| Sonstige Übertragungen und<br>Ausgaben .....  | 80             | (65)   | 158     | 92                | (70)     | 17                | 95   |
| Tilgung und Verzinsung von Krediten <sup>3</sup> .                                    | 179            | (232)  | 620     | 243               | (189)    | (17)              | 118  |
| Ausgaben für die Bildung<br>von Sachvermögen .....                                    | 125            | /  | /       | (176)             | /        | /                 | /  |
| Ausgaben für die Bildung<br>von Geldvermögen .....                                    | 761            | (760)  | 1 358   | 829               | 650      | 213               | 911  |
| Andere Ausgaben   | 1 302          | 1 496  | 2 564   | 1 536             | 1 429    | 280               | 1 305                                      |
| Ersparnis .....   | 179            | (295)  | 539     | 369               | 199      | 12                | -29  |
| Sparquote <sup>4</sup> .....  | 7,7            | (11,0)   | 11,9    | 12,9              | 8,5      | 1,1               | -1,5                                       |

- 1 Gewerbetreibende, freiberuflich Tätige und Landwirte  
 2 einschließlich Studenten mit eigenem Haushalt  
 3 einschließlich Überziehungszinsen  
 4 Ersparnis in Prozent der ausgabefähigen Einkommen

Ergebnisse der Einkommens- und  
 Verbrauchsstichprobe

→ Jahrbuch Brandenburg: 19.12

**Einnahmen und Ausgaben privater Haushalte 2008  
nach dem Haushaltsnettoeinkommen**

19.13

| Merkmal   | Haus-<br>halte | Darunter Haushalte mit einem monatlichen<br>Haushaltsnettoeinkommen von ... EUR |                              |                                |                                |                                |                                |                                |                                 |
|---|----------------|---|------------------------------|--------------------------------|--------------------------------|--------------------------------|--------------------------------|--------------------------------|---------------------------------|
|   |                | unter<br>900  | 900<br>bis<br>unter<br>1 300 | 1 300<br>bis<br>unter<br>1 500 | 1 500<br>bis<br>unter<br>2 000 | 2 000<br>bis<br>unter<br>2 600 | 2 600<br>bis<br>unter<br>3 600 | 3 600<br>bis<br>unter<br>5 000 | 5 000<br>bis<br>unter<br>18 000 |
| <b>Haushalte in 1 000</b>                                       |                |   |                              |                                |                                |                                |                                |                                |                                 |
| Haushalte insgesamt .....                                       | 1 946          | 276   | 331                          | 142                            | 356                            | 280                            | 251                            | 164                            | 146                             |
| <b>Einkommen und Einnahmen<br/>je Haushalt und Monat in EUR</b> |                |   |                              |                                |                                |                                |                                |                                |                                 |
| Bruttoeinkommen<br>aus unselbständiger Arbeit.....              | 1 575          | (114)   | 479                          | (805)                          | 1 245                          | 1 521                          | 2 167                          | 3 133                          | 5 698                           |
| Bruttoeinkommen<br>aus selbständiger Arbeit .....               | 187            | /   | /                            | /                              | (114)                          | (169)                          | (184)                          | (357)                          | (901)                           |
| Einnahmen aus Vermögen.....                                     | 165            | (4)   | (19)                         | (46)                           | 61                             | 123                            | 235                            | 461                            | 799                             |
| Einkommen aus öffentlichen<br>Transferzahlungen.....            | 814            | 585   | 633                          | 683                            | 709                            | 921                            | 1 058                          | 1 146                          | 1 034                           |
| darunter  |                |   |                              |                                |                                |                                |                                |                                |                                 |
| Bruttorenten der gesetzlichen<br>Rentenversicherung .....       | 400            | (159)   | (294)                        | (374)                          | 422                            | 606                            | 637                            | (450)                          | (214)                           |
| Arbeitslosengeld I.....   | (21)           | /   | /                            | /                              | /                              | /                              | /                              | /                              | /                               |
| Arbeitslosengeld II, Sozialgeld.....                            | 114            | (328)   | (195)                        | (139)                          | (88)                           | /                              | /                              | /                              | /                               |
| Kindergeld.....   | 59             | /   | (25)                         | (30)                           | 53                             | (58)                           | 86                             | 138                            | 140                             |
| Einkommen aus nichtöffentlichen<br>Transferzahlungen.....       | 150            | (41)  | 72                           | (78)                           | 99                             | 130                            | 190                            | 241                            | 594                             |
| Haushaltsbruttoeinkommen  | 2 893          | 777   | 1 264                        | 1 708                          | 2 232                          | 2 866                          | 3 834                          | 5 340                          | 9 030                           |
| Einkommen-, Kirchensteuer und<br>Solidaritätszuschlag .....     | 297            | /   | 44                           | (107)                          | 190                            | 242                            | 366                            | 600                            | 1 511                           |
| Pflichtbeiträge zur Sozialversicherung.                         | 300            | 39  | 125                          | 202                            | 297                            | 358                            | 446                            | 564                            | 631                             |
| Haushaltsnettoeinkommen   | 2 297          | 733   | 1 096                        | 1 399                          | 1 745                          | 2 266                          | 3 021                          | 4 177                          | 6 888                           |
| Einnahmen aus dem Verkauf<br>von Waren .....                    | 15             | (6)   | (13)                         | /                              | (13)                           | (8)                            | (16)                           | (25)                           | (45)                            |
| Sonstige Einnahmen .....  | 19             | (9)   | 10                           | (11)                           | 14                             | 13                             | 26                             | 38                             | 52                              |
| Ausgabefähige Einkommen<br>und Einnahmen                        | 2 331          | 748   | 1 118                        | 1 427                          | 1 772                          | 2 287                          | 3 063                          | 4 239                          | 6 985                           |
| Einnahmen aus Vermögens-<br>umwandlung/Krediten.....            | 833            | (140)   | 288                          | (266)                          | 384                            | 865                            | 963                            | 2 042                          | 3 382                           |

Einnahmen und Ausgaben privater Haushalte 2008  
nach dem Haushaltsnettoeinkommen

Noch:  
19.13

| Merkmal   | Haus-<br>halte | Darunter Haushalte mit einem monatlichen<br>Haushaltsnettoeinkommen von ... EUR |                              |                                |                                |                                |                                |                                |                                 |
|---|----------------|---|------------------------------|--------------------------------|--------------------------------|--------------------------------|--------------------------------|--------------------------------|---------------------------------|
|   |                | unter<br>900  | 900<br>bis<br>unter<br>1 300 | 1 300<br>bis<br>unter<br>1 500 | 1 500<br>bis<br>unter<br>2 000 | 2 000<br>bis<br>unter<br>2 600 | 2 600<br>bis<br>unter<br>3 600 | 3 600<br>bis<br>unter<br>5 000 | 5 000<br>bis<br>unter<br>18 000 |
| Verwendung der ausgabefähigen Einkommen<br>und Einnahmen je Haushalt und Monat in EUR |                |   |                              |                                |                                |                                |                                |                                |                                 |
| Nahrungsmittel, Getränke,<br>Tabakwaren .....   | 276            | 149   | 201                          | 213                            | 248                            | 295                            | 356                            | 420                            | 487                             |
| Bekleidung und Schuhe .....   | 88             | 29  | 49                           | 51                             | 79                             | 90                             | 113                            | 145                            | 230                             |
| Wohnen, Energie, Wohnungs-<br>instandhaltung .....                                    | 612            | 374   | 449                          | 484                            | 541                            | 625                            | 734                            | 914                            | 1 151                           |
| Innenausstattungen,<br>Haushaltsgeräte, -gegenstände .....                            | 91             | 21  | 54                           | 49                             | 77                             | 83                             | 122                            | 201                            | 227                             |
| Gesundheitspflege .....   | 79             | 18  | 39                           | 38                             | 59                             | 104                            | 104                            | 138                            | 213                             |
| Verkehr .....   | 204            | 36  | 84                           | 131                            | 155                            | 214                            | 307                            | 466                            | 490                             |
| Nachrichtenübermittlung .....   | 64             | 40  | 53                           | 55                             | 59                             | 67                             | 79                             | 91                             | 95                              |
| Freizeit, Unterhaltung und Kultur .....   | 256            | 68  | 125                          | 144                            | 189                            | 269                            | 369                            | 462                            | 722                             |
| Bildungswesen .....   | 16             | /   | (4)                          | /                              | (8)                            | (15)                           | 27                             | (35)                           | (50)                            |
| Beherbergungs- und Gaststätten-<br>dienstleistungen .....                             | 106            | 25  | 45                           | 52                             | 81                             | 117                            | 155                            | 197                            | 300                             |
| Andere Waren und Dienstleistungen ..  | 85             | 29  | 48                           | 48                             | 67                             | 92                             | 116                            | 168                            | 195                             |
| Private Konsumausgaben  | 1 876          | 794   | 1 151                        | 1 270                          | 1 561                          | 1 972                          | 2 482                          | 3 238                          | 4 160                           |
| Sonstige Steuern .....  | 8              | /   | (3)                          | /                              | (5)                            | (8)                            | 17                             | (15)                           | (23)                            |
| Freiwillige Beiträge zur gesetzlichen<br>Krankenversicherung .....                    | 31             | /   | /                            | /                              | /                              | /                              | (31)                           | (68)                           | (176)                           |
| Freiwillige Beiträge zur gesetzlichen<br>Rentenversicherung (auch VBL) .....          | 10             | /   | /                            | /                              | (9)                            | (8)                            | (14)                           | (19)                           | (41)                            |
| Versicherungsbeiträge .....   | 107            | 23  | 32                           | 53                             | 74                             | 105                            | 151                            | 222                            | 366                             |
| Sonstige Übertragungen und<br>Ausgaben .....  | 80             | 12  | 30                           | 44                             | 65                             | 93                             | 129                            | 155                            | 205                             |
| Tilgung und Verzinsung von Krediten <sup>1</sup>                                      | 179            | (10)  | (70)                         | (47)                           | 49                             | 99                             | 287                            | 364                            | 951                             |
| Ausgaben für die Bildung<br>von Sachvermögen .....                                    | 125            | /   | /                            | -                              | /                              | /                              | /                              | (516)                          | (1 009)                         |
| Ausgaben für die Bildung<br>von Geldvermögen .....                                    | 761            | (91)  | 150                          | 284                            | 378                            | 829                            | 926                            | 1 773                          | 3 258                           |
| Andere Ausgaben   | 1 302          | 145   | 299                          | 444                            | 594                            | 1 182                          | 1 570                          | 3 132                          | 6 028                           |
| Ersparnis .....   | 179            | -42   | -73                          | 52                             | 33                             | 54                             | 198                            | 479                            | 1 510                           |
| Sparquote <sup>2</sup> .....  | 7,7            | -5,6  | -6,6                         | 3,6                            | 1,9                            | 2,4                            | 6,5                            | 11,3                           | 21,6                            |

1 einschließlich Überziehungszinsen

2 Ersparnis in Prozent der ausgabefähigen Einkommen

Ergebnisse der Einkommens- und  
Verbrauchsstichprobe

→ Jahrbuch Brandenburg: 19.13



Finanzen

Vorbemerkungen..... 488

Tabellen..... 493

20.01 Ausgaben und Einnahmen des Landes 2006 bis 2010 ..... 493

20.02 Ausgaben des Landes 2005 bis 2008  
nach Aufgabenbereichen ..... 494

20.03 Steueraufkommen und kassenmäßige Steuereinnahmen  
des Landes 2006 bis 2010 ..... 496

20.04 Hochschulausgaben und -einnahmen 2009..... 497

Personal

20.05 Personal im öffentlichen Dienst 2006 bis 2010  
nach Beschäftigungsbereichen ..... 499

Personal am 30. Juni 2010

20.06 ... der Hauptverwaltung nach Aufgabenbereichen ..... 500

20.07 ... der Bezirksverwaltungen nach Aufgabenbereichen..... 501

20.08 ... der rechtlich selbständigen Einrichtungen  
unter Aufsicht des Landes nach Aufgabenbereichen ..... 502

20.09 ... der Hauptverwaltung (Kernhaushalt)..... 503

20.10 ... der Bezirksverwaltungen (Kernhaushalt) ..... 503

Steuern

20.11 Umsatzsteuer 2009 nach Wirtschaftsbereichen..... 504

20.12 Unbeschränkt Lohn- und Einkommensteuerpflichtige 2007  
nach Größenklassen des Gesamtbetrages der Einkünfte ..... 506

20.13 Mit Einkommen veranlagte unbeschränkt Steuerpflichtige,  
deren Gesamtbetrag der Einkünfte, zu versteuerndes  
Einkommen und festgesetzte Körperschaftsteuer 2007  
nach der Höhe des Gesamtbetrages der Einkünfte ..... 507

20.14 Gewerbesteuerpflichtige mit positivem Steuermessbetrag,  
zusammengefasste Besteuerungsgrundlagen 2004  
nach Wirtschaftsbereichen ..... 508

20.15 Gewerbesteuerpflichtige, deren Gewerbeertrag  
und Steuermessbetrag 2004  
nach Gewerbeertragsgrößenklassen und Wirtschaftsbereichen.. 510

20.16 Nachlassgegenstände, Nachlassverbindlichkeiten  
und Reinnachlass 2009 nach der Höhe des Reinnachlasses  
bei unbeschränkter Steuerpflicht ..... 514

Steuerliche Eckwerte 2009  
nach der Höhe des steuerpflichtigen Erwerbs

20.17 ... für unbeschränkt steuerpflichtige Erwerbe von Todes wegen..... 515

20.18 ... für unbeschränkt steuerpflichtige Schenkungen..... 516

## Finanzen und Personal

Die **Finanz- und Personalstatistiken** geben Auskunft über die Finanzen der öffentlichen Haushalte und das Personal im öffentlichen Dienst des Landes Berlin.

Die **Rechtsgrundlage** dafür bildet das Gesetz über die Statistiken der öffentlichen Finanzen und des Personals im öffentlichen Dienst (FPStatG) in der Fassung der Bekanntmachung vom 22. Februar 2006 (BGBl. I S. 438), das zuletzt durch Artikel 3 des Gesetzes vom 27. Mai 2010 (BGBl. I S. 671) geändert worden ist. Neben dem FPStatG ist für die Durchführung der Hochschulfinanzstatistik das Gesetz über die Statistik für das Hochschulwesen (Hochschulstatistikgesetz – HStatG) vom 2. November 1990 (BGBl. I S. 2414), zuletzt geändert durch Artikel 2 des Gesetzes vom 25. Juni 2005 (BGBl. I S. 1860) verbindlich.

**Erhebungseinheiten** sind die staatlichen Haushalte der Länder einschließlich ihrer jeweiligen Sondervermögen, die Sozialversicherungsträger sowie die öffentlich bestimmten Fonds, Einrichtungen und Wirtschaftsunternehmen.

Die aktuellen Angaben zu den Ausgaben und Einnahmen (kameraler Buchführung) basieren auf den Ergebnissen der **Vierteljährigen Kassenstatistik**. Diese Statistik ist eine Totalerhebung, die alle Arten von Kassenvorfällen des Gesamthaushaltes nach Gruppierungen erfasst.

**Bereinigte Ausgaben/Einnahmen bzw. Auszahlungen/Einzahlungen** sind die Summe der Transaktionen, die im Rahmen des Verwaltungsvollzugs sowie des Betriebs von Einrichtungen meistens regelmäßig anfallen oder die eine Vermögensänderung herbeiführen oder der Finanzierung von Investitionen anderer Träger dienen und keine besonderen Finanzierungsvorgänge darstellen, bereinigt um die Zahlungen von gleicher Ebene und die haushaltstechnischen Verrechnungen.

Die **Jahresrechnungsstatistik** ist die umfassende Erhebung der Ausgaben und Einnahmen des Landes Berlin. Sie basiert auf der kameralistisch geführten Haushaltsrechnung und gibt Auskunft über die finanzielle Landesstruktur und -entwicklung.

Die Darstellung der Ausgaben und Einnahmen nach der funktionalen Gliederung erfolgt ohne die besonderen Finanzierungsvorgänge und die haushaltstechnischen Verrechnungen.

Zu den besonderen Finanzierungsvorgängen gehören die Schulden- und Rücklagenbewegungen sowie die Abwicklung der Vorjahre. Diese betreffen ausschließlich den Gesamthaushalt und sind deshalb den einzelnen Aufgabenbereichen nicht zurechenbar.

Die **kassenmäßigen Steuereinnahmen** geben Auskunft über das Steueraufkommen des Landes nach Steuerarten und über die Einnahmen an Landes-, Gemeinde- und anteilmäßigen Gemeinschaftsteuern.

Die **Hochschulfinanzstatistik** informiert über die Lehr- und Forschungsstruktur der Hochschulen und zeigt insbesondere die Unterschiede in der Finanzausstattung der im Bundesland ansässigen öffentlichen und privaten Hochschulen nach Fächergruppen auf. Erfasst werden nach jedem Rechnungsjahr die Einnahmen und Ausgaben bzw. Aufwendungen, Erträge und Investitionsausgaben in fachlicher und haushaltsmäßiger Gliederung.

Die **Personalstandstatistik** erhebt jährlich zum 30. Juni die im unmittelbaren und mittelbaren öffentlichen Dienst Beschäftigten des Bundeslandes. Ausgewiesen werden die Beschäftigten nach Art und Umfang des Beschäftigungsverhältnisses und Aufgabenbereichen.



## Steuern

Nach dem Gesetz über Steuerstatistiken in der zuletzt gültigen Fassung sind in den Ländern Bundesstatistiken über die

1. Umsatzsteuer,
2. Lohn- und Einkommensteuer,
3. Körperschaftsteuer,
4. Gewerbesteuer und
5. Erbschaft- und Schenkungsteuer durchzuführen.

Die Steuern sind die wichtigsten Einnahmequellen des Staates zur Erfüllung seiner vielfältigen Aufgaben. Die Steuerstatistiken erlauben eine laufende Beobachtung der Steuerquellen und sind auf diese Weise als Beurteilungsmaßstab für Steueranpassungen oder -änderungen von großer Bedeutung. Sie liefern wertvolle Angaben für die Erstellung der Volkswirtschaftlichen Gesamtrechnungen, für die Wirtschafts- und Sozialpolitik sowie für wissenschaftliche Untersuchungen.

## Umsatzsteuer

Die Umsatzsteuer ist in ihrer wirtschaftlichen Wirkung eine allgemeine Verbrauchsteuer, mit der grundsätzlich der gesamte private und öffentliche Verbrauch belastet wird. Als Verbrauchsabgabe ist sie darauf angelegt, dass sie wirtschaftlich vom Konsumenten getragen wird. Sie belastet über den Preis von Lieferungen und sonstigen Leistungen den Leistungsempfänger.

### Umsatzsteuerpflichtige

Umsatzsteuerpflichtig ist der Unternehmer. Als Unternehmer gilt, wer eine gewerbliche oder berufliche Tätigkeit selbständig ausübt. Gewerblich oder beruflich ist jede nachhaltige Tätigkeit zur Erzielung von Einnahmen, auch wenn die Absicht Gewinn zu erzielen fehlt oder eine Personenvereinigung nur gegenüber ihren Mitgliedern tätig wird. Die Körperschaften des öffentlichen Rechts sind nur im Rahmen ihrer Betriebe gewerblicher Art und ihrer land- und forstwirtschaftlichen Betriebe gewerblich oder beruflich tätig.

### Steuerbarer Umsatz

- **Lieferungen und sonstige Leistungen:**  
 Eine Lieferung liegt vor, wenn die Verfügungsmacht an einem Gegenstand verschafft wird. Gegenstände im Sinn des Umsatzsteuergesetzes sind körperliche Gegenstände, Sachgesamtheiten und solche Wirtschaftsgüter, die im Wirtschaftsverkehr wie körperliche Sachen behandelt werden.
- **Innergemeinschaftlicher Erwerb:**  
 Ein innergemeinschaftlicher Erwerb ist grundsätzlich gegeben, wenn ein Unternehmer oder eine juristische Person von einem anderen Unternehmer einen Gegenstand erwirbt und dieser Gegenstand vom Gebiet eines Mitgliedsstaates der EU in das Inland oder in ein im Umsatzsteuergesetz bezeichnetes Zollgebiet gelangt.
- **Minusbeträge:**  
 Bei der Umsatzsteuervorauszahlung zu viel abgeführte Beträge des Steuerpflichtigen an den Fiskus, die eine Verrechnung bzw. Rückerstattung durch den Fiskus zur Folge haben

## Einkommensteuer

Gegenstand der Einkommensteuer ist das Einkommen der natürlichen Personen. Die Einkommensteuer ist die bedeutendste Einnahmequelle der öffentlichen Haushalte. Die Lohnsteuer ist eine besondere Form der Einkommensteuer.

### Unbeschränkt Lohn- und Einkommensteuerpflichtige

Unbeschränkt Lohn- und Einkommensteuerpflichtige sind natürliche Personen, die im Inland (Geltungsbereich des Grundgesetzes) einen Wohnsitz oder ihren gewöhnlichen Aufenthalt haben. Die Steuerpflicht erfasst grundsätzlich alle steuerbaren Einkünfte (Welteinkommen).

### Gesamtbetrag der Einkünfte

Summe aller Einkünfte vermindert um den Altersentlastungsbetrag, den Entlastungsbetrag für Alleinerziehende und den Abzug nach § 13 Abs. 3 des EStG (Freibetrag für Land- und Forstwirte)

### Einkommen

Gesamtbetrag der Einkünfte vermindert um die Sonderausgaben und die außergewöhnlichen Belastungen

### Zu versteuerndes Einkommen

das Einkommen vermindert um die Freibeträge nach § 32 Abs. 6 EStG und um die sonstigen vom Einkommen abzuziehenden Beträge. Es bildet die Bemessungsgrundlage für die tarifliche Einkommensteuer.

### Festgesetzte Einkommensteuer

tarifliche Einkommensteuer vermindert um Steuerermäßigungen und anrechenbare ausländische Steuern und erhöht um relevante Steueranrechnungen nach dem Einkommensteuergesetz

## Körperschaftsteuer

Die Körperschaftsteuer ist eine besondere Art der Einkommensteuer für juristische Personen, andere Personenvereinigungen und Vermögensmassen.

Unbeschränkt Körperschaftsteuerpflichtige sind:

- Kapitalgesellschaften (AG, KGaA, GmbH, bergrechtliche Gewerkschaften);
- Erwerbs- und Wirtschaftsgenossenschaften;
- Versicherungsvereine auf Gegenseitigkeit;
- sonstige juristische Personen des privaten Rechts;
- nicht rechtsfähige Vereine, Anstalten, Stiftungen und anderes Zweckvermögen des privaten Rechts;
- Betriebe gewerblicher Art von juristischen Personen des öffentlichen Rechts, die ihren Geschäftssitz oder ihren Sitz im Inland haben.

### Einkommen der Körperschaften

Einkommen, das die Körperschaft innerhalb des Kalenderjahres bezogen hat. Was als Einkommen gilt und wie das Einkommen ermittelt wird, bestimmt sich nach den Vorschriften des Einkommensteuergesetzes unter Beachtung besonderer Vorschriften des Körperschaftsteuergesetzes.

### Gewinn-, Verlustfälle

Körperschaftsteuerpflichtige mit einem positiven bzw. negativen Gesamtbetrag der Einkünfte

## Gewerbesteuer

Steuergegenstand der Gewerbesteuer ist der Gewerbebetrieb und seine objektive Ertragskraft. Die Gewerbesteuer gehört wie die Grundsteuer zu den so genannten Real-, Objekt- oder Sachsteuern. Die Besteuerung beruht auf dem Gewerbesteuergesetz. Die Gewerbesteuer ist eine Gemeindesteuer und die wichtigste originäre Einnahmequelle der Kommunen zur Bestreitung ihrer öffentlichen Ausgaben.

Sie mindert als Betriebsausgabe den steuerlichen Gewinn des Gewerbebetriebs und beeinflusst damit auch die Höhe der Einkommen- bzw. Körperschaftsteuer.

### ▣ Gewerbesteuerpflichtige

Der Gewerbesteuer unterliegt jeder Gewerbebetrieb, soweit er im Inland betrieben wird. Unter Gewerbebetrieb ist ein gewerbliches Unternehmen im Sinne des Einkommensteuerrechts, also gewerblich tätige Einzelunternehmen und Personengesellschaften, zu verstehen.

Als Gewerbebetrieb gilt die Tätigkeit der Kapitalgesellschaften, der Erwerbs- und Wirtschaftsgenossenschaften und der Versicherungsvereine auf Gegenseitigkeit, der sonstigen juristischen Personen des privaten Rechts und der nichtrechtsfähigen Vereine, soweit sie einen wirtschaftlichen Geschäftsbetrieb unterhalten.

Der Gewerbesteuer unterliegt nicht eine Betätigung, die als Ausübung von Land- und Forstwirtschaft oder als Ausübung eines freien Berufs oder als eine andere selbständige Arbeit anzusehen ist.

### ▣ Gewerbeertrag

Besteuerungsgrundlage ist der Gewerbeertrag. Das ist der nach den Vorschriften des Einkommensteuergesetzes oder des Körperschaftsteuergesetzes zu ermittelnde Gewinn aus dem Gewerbebetrieb.

### ▣ Steuermessbetrag

Der Steuermessbetrag errechnet sich aus dem abgerundeten Gewerbeertrag, vermindert um den Freibetrag, unter Anwendung der entsprechenden Steuermesszahl.

### ▣ Steuermesszahl

Die Steuermesszahl ist ein Faktor zur Ermittlung der Gewerbesteuer. Sie ist gestaffelt nach der Rechtsform und nach der Höhe des Gewerbeertrags bei natürlichen Personen (Einzelgewerbetreibende) und Personengesellschaften.

## Erbschaftsteuer und Schenkungsteuer

Die Erbschaft- und Schenkungsteuerstatistik gibt einen Überblick über alle steuerpflichtigen Erwerbe von Todes wegen und Schenkungen unter Lebenden, für die im Berichtsjahr erstmals Erbschaft- oder Schenkungsteuer festgesetzt wurde. Nicht erfasst werden Erwerbe, für die es aufgrund von Freibeträgen etc. zu keiner Steuerfestsetzung kam.

▣ **Erbbfall:** Mit dem Tode (Erbbfall) einer Person (Erblasser) geht deren Vermögen (Nachlass oder Erbschaft) als Ganzes auf eine oder mehrere Personen (Erben) über.

▣ Der **Erbschaftsteuer bzw. Schenkungsteuer** unterliegen die Erwerbe von Todes wegen, die Schenkungen unter Lebenden, die Zweckzuwendungen sowie das Stiftungsvermögen.

▣ **Nachlassgegenstände** beinhalten das Guthaben/Vermögen, das der Erblasser hinterlässt. Nachlassgegenstände sind land- und forstwirtschaftliches Vermögen, Grund- und Betriebsvermögen sowie das übrige Vermögen (z. B. Kapitalforderungen, Wertpapiere, Bankguthaben, Versicherungen, Renten, Bargeld, Hausrat usw.).

▣ **Reinnachlass:** Nachlassgegenstände abzüglich Nachlassverbindlichkeiten

**Schulden des Landes 2001 bis 2010**

(Stand 31. Dezember)

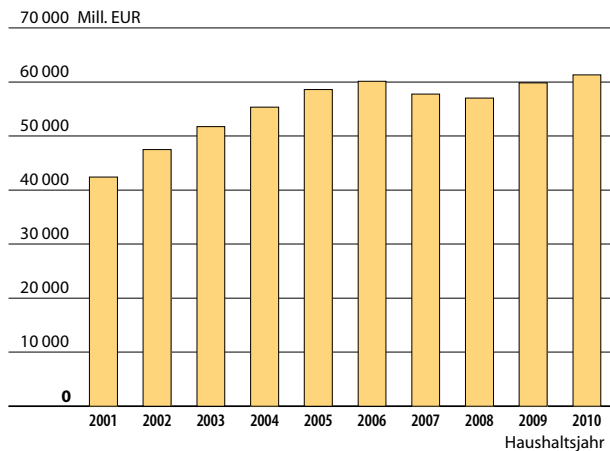
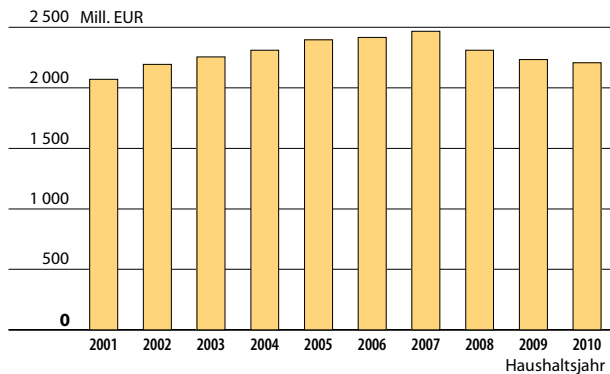
**Zinsausgaben des Landes 2001 bis 2010**

**Ausgaben und Einnahmen des Landes 2006 bis 2010**

| Haushalt von Berlin                              | 2006      | 2007   | 2008   | 2009   | 2010   |
|--|-----------|--------|--------|--------|--------|
|  | Mill. EUR |        |        |        |        |
| Bereinigte Ausgaben .....                        | 20 449    | 20 715 | 20 862 | 21 040 | 21 670 |
| darunter   |           |        |        |        |        |
| Personalausgaben .....                           | 6 279     | 6 235  | 6 293  | 6 282  | 6 461  |
| Laufender Sachaufwand .....                      | 3 942     | 4 253  | 4 657  | 4 805  | 4 927  |
| Sozialausgaben (Renten, Unterstützungen u.ä.)... | 2 228     | 2 293  | 2 353  | 2 446  | 2 518  |
| Zinsausgaben .....                               | 2 416     | 2 467  | 2 312  | 2 234  | 2 208  |
| Sachinvestitionen .....                          | 335       | 307    | 274    | 390    | 426    |
| darunter   |           |        |        |        |        |
| Baumaßnahmen .....                               | 193       | 135    | 147    | 219    | 273    |
| Erwerb von Beteiligungen .....                   | 481       | 475    | 34     | 28     | 26     |
| Bereinigte Einnahmen .....                       | 18 676    | 25 360 | 21 705 | 19 577 | 20 254 |
| Steuern und steuerähnliche Abgaben .....         | 9 114     | 10 085 | 10 685 | 9 726  | 10 501 |
| darunter   |           |        |        |        |        |
| Grundsteuern .....                               | 580       | 721    | 718    | 736    | 747    |
| Gewerbesteuer (Netto) .....                      | 1 152     | 1 061  | 1 077  | 932    | 1 183  |
| Gemeindeanteil an der Einkommensteuer .....      | 770       | 837    | 858    | 872    | 908    |
| Gemeindeanteil an der Umsatzsteuer .....         | 132       | 147    | 153    | 148    | 153    |
| Einnahmen aus wirtschaftlicher Tätigkeit .....   | 408       | 625    | 536    | 573    | 478    |
| Zinseinnahmen .....                              | 34        | 50     | 41     | 45     | 34     |
| Allgemeine Zuweisungen und Umlagen .....         | 5 582     | 5 828  | 6 264  | 5 929  | 5 729  |
| darunter   |           |        |        |        |        |
| vom Land .....                                   | 2 697     | 2 890  | 3 267  | 3 067  | 2 924  |
| Gebühren, sonstige Entgelte .....                | 707       | 720    | 730    | 731    | 758    |
| Veräußerung von Vermögen .....                   | 263       | 5 411  | 1 043  | 150    | 222    |
| Zuweisungen für Investitionen .....              | 406       | 473    | 406    | 439    | 1 187  |
| darunter   |           |        |        |        |        |
| vom Land .....                                   | -         | -      | -      | -      | -      |
| Finanzierungssaldo .....                         | -1 770    | 4 645  | 844    | -1 461 | -1 416 |
| Besondere Finanzierungsvorgänge                  |           |        |        |        |        |
| Schuldenaufnahme am Kreditmarkt .....            | 8 885     | 4 699  | 6 943  | 11 178 | 10 773 |
| Schuldentilgung am Kreditmarkt .....             | 7 194     | 7 176  | 7 627  | 8 345  | 9 150  |

→ Jahrbuch Brandenburg: 20.01

20.01

### Ausgaben des Landes 2005 bis 2008 nach Aufgabenbereichen

20.02

| Staatlicher<br>Funktionsplan | Aufgabenbereich   | 2005         |   | 2006         |   | 2007         |   | 2008         |   |
|------------------------------|---|--------------|---|--------------|---|--------------|---|--------------|---|
|                              |   | Mill.<br>EUR | Ver-<br>änderung<br>gegenüber<br>dem<br>Vorjahr<br>in % | Mill.<br>EUR | Ver-<br>änderung<br>gegenüber<br>dem<br>Vorjahr<br>in % | Mill.<br>EUR | Ver-<br>änderung<br>gegenüber<br>dem<br>Vorjahr<br>in % | Mill.<br>EUR | Ver-<br>änderung<br>gegenüber<br>dem<br>Vorjahr<br>in % |
| 0                            | Allgemeine Dienste .....  | 3 358        | 0,5   | 3 284        | -2,2  | 3 410        | 3,8   | 3 457        | 1,4   |
|                              | darunter  |              |   |              |   |              |   |              |   |
| 01                           | Politische Führung<br>und zentrale Verwaltung ....                              | 924          | -0,2  | 883          | -4,4  | 895          | 1,4   | 898          | 0,3   |
| 04                           | Öffentliche Sicherheit<br>und Ordnung .....                                     | 1 437        | 1,3   | 1 338        | -6,9  | 1 462        | 9,3   | 1 495        | 2,3   |
| 1                            | Bildungswesen, Wissenschaft,<br>Forschung, kulturelle<br>Angelegenheiten .....  | 4 640        | 2,7   | 4 673        | 0,7   | 4 714        | 0,9   | 4 759        | 1,0   |
|                              | darunter  |              |   |              |   |              |   |              |   |
| 11/12                        | Allgemeinbildende<br>und berufliche Schulen .....                               | 2 141        | 5,6   | 2 191        | 2,3   | 2 176        | -0,7  | 2 247        | 3,3   |
| 13                           | Hochschulen .....   | 1 429        | 1,0   | 1 407        | -1,5  | 1 472        | 4,6   | 1 396        | -5,2  |
| 14                           | Förderung des Bildungs-<br>wesens .....   | 210          | 1,4   | 198          | -5,7  | 195          | -1,5  | 204          | 4,6   |
| 15                           | Sonstiges Bildungswesen .....   | 40           | -7,0  | 65           | 62,5  | 67           | 3,1   | 64           | -4,5  |
| 16/17                        | Wissenschaft, Forschung,<br>Entwicklung außerhalb<br>der Hochschulen .....      | 231          | 4,1   | 232          | 0,4   | 230          | -0,9  | 254          | 10,4  |
| 18/19                        | Kultur, Kirchliche<br>Angelegenheiten .....                                     | 589          | -2,3  | 580          | -1,5  | 574          | -1,0  | 594          | 3,5   |
| 2                            | Soziale Sicherung, soziale<br>Kriegsfolgeaufgaben,<br>Wiedergutmachung .....    | 4 926        | -3,4  | 5 050        | 2,5   | 5 180        | 2,6   | 5 348        | 3,2   |
|                              | darunter  |              |   |              |   |              |   |              |   |
| 23,<br>26/27                 | Familien-, Sozial-<br>und Jugendhilfe .....                                     | 2 902        | -31,0   | 2 795        | -3,7  | 2 874        | 2,8   | 3 004        | 4,5   |
| 24                           | Soziale Leistungen für<br>Folgen von Krieg und<br>politischen Ereignissen ..... | 107          | -3,6  | 101          | -5,6  | 95           | -5,9  | 110          | 15,8  |
| 3                            | Gesundheit, Sport<br>und Erholung .....   | 650          | 1,6   | 648          | -0,3  | 617          | -4,8  | 630          | 2,1   |
| 31                           | Einrichtungen<br>und Maßnahmen<br>des Gesundheitswesens .....                   | 292          | 2,1   | 280          | -4,1  | 271          | -3,2  | 287          | 5,9   |
| 32                           | Sport und Erholung .....  | 310          | 6,5   | 307          | -1,0  | 293          | -4,6  | 292          | -0,3  |
| 33/34                        | Umwelt- und Naturschutz,<br>Reaktorsicherheit,<br>Strahlenschutz .....          | 48           | -23,8   | 61           | 27,1  | 53           | -13,1   | 51           | -3,8  |

Ausgaben des Landes 2005 bis 2008  
nach Aufgabenbereichen

Noch:  
20.02

| Staatlicher Funktionsplan | Aufgabenbereich  | 2005      |  | 2006      |  | 2007      |  | 2008      |  |
|---------------------------|--|-----------|--|-----------|--|-----------|--|-----------|--|
|                           |  | Mill. EUR | Veränderung gegenüber dem Vorjahr in % | Mill. EUR | Veränderung gegenüber dem Vorjahr in % | Mill. EUR | Veränderung gegenüber dem Vorjahr in % | Mill. EUR | Veränderung gegenüber dem Vorjahr in % |
| 4                         | Wohnungswesen, Raumordnung und kommunale Gemeinschaftsdienste .....                  | 1 560     | -6,2                                   | 1 263     | -19,0                                  | 1 181     | -6,5                                   | 1 172     | -0,8                                   |
|                           | darunter   |           |  |           |  |           |  |           |  |
| 41                        | Wohnungswesen .....  | 1 122     | -8,3                                   | 937       | -16,5                                  | 847       | -9,6                                   | 722       | -14,8                                  |
| 43                        | Kommunale Gemeinschaftsdienste .....   | 220       | 12,2                                   | 123       | -44,1                                  | 139       | 13,0                                   | 146       | 5,0                                    |
| 5                         | Ernährung, Landwirtschaft und Forsten .....  | 35        | -10,3                                  | 18        | -48,6                                  | 17        | -5,6                                   | 29        | 70,6                                   |
| 6                         | Energie- und Wasserwirtschaft, Gewerbe, Dienstleistungen .....                       | 248       | -15,6                                  | 256       | 3,2                                    | 312       | 21,9                                   | 413       | 32,4                                   |
| 7                         | Verkehrs- und Nachrichtenwesen .....   | 611       | 7,4                                    | 534       | -12,6                                  | 568       | 6,4                                    | 823       | 44,9                                   |
|                           | darunter   |           |  |           |  |           |  |           |  |
| 72                        | Straßen .....  | 134       | 3,1                                    | 127       | -5,2                                   | 149       | 17,3                                   | 151       | 1,3                                    |
| 74                        | Eisenbahnen und öffentlicher Personennahverkehr .....                                | 449       | 4,2                                    | 378       | -15,8                                  | 390       | 3,2                                    | 645       | 65,4                                   |
| 8                         | Wirtschaftsunternehmen, Allgemeines Grund- und Kapitalvermögen, Sondervermögen ..... | 1 926     | 139,9                                  | 900       | -53,3                                  | 866       | -3,8                                   | 405       | -53,2                                  |
|                           | darunter   |           |  |           |  |           |  |           |  |
| 83                        | Verkehrsunternehmen .....  | 459       | -6,3                                   | 513       | 11,8                                   | 468       | -8,8                                   | 172       | -63,2                                  |
| 85                        | Bergbau- und Gewerbeunternehmen .....  | 1 290     | x                                      | 268       | -79,2                                  | 236       | -11,9                                  | 87        | -63,1                                  |
| 87                        | Allgemeines Grund- und Kapitalvermögen, Sondervermögen .....                         | 176       | -7,4                                   | 49        | -72,2                                  | 61        | 24,5                                   | 73        | 19,7                                   |
| 9                         | Allgemeine Finanzwirtschaft  | 3 874     | 2,8                                    | 4 111     | 6,1                                    | 4 170     | 1,4                                    | 4 042     | -3,1                                   |
|                           | darunter   |           |  |           |  |           |  |           |  |
| 92                        | Schulden .....   | 2 460     | 3,3                                    | 2 472     | 0,5                                    | 2 517     | 1,8                                    | 2 363     | -6,1                                   |
| 93                        | Versorgung .....   | 1 403     | 2,0                                    | 1 421     | 1,3                                    | 1 454     | 2,3                                    | 1 499     | 3,1                                    |
| 95                        | Rücklagen .....  | -         | -                                      | -         | -                                      | -         | -                                      | -         | -                                      |
|                           | Insgesamt  | 21 830    | 5,3                                    | 20 735    | -5,0                                   | 21 034    | 1,4                                    | 21 079    | 0,2                                    |

**Steueraufkommen und kassenmäßige Steuereinnahmen des Landes 2006 bis 2010**

20.03

| Steuerart  | 2006      | 2007     | 2008     | 2009     | 2010     |
|--|-----------|----------|----------|----------|----------|
|  | Mill. EUR |          |          |          |          |
| Gemeinschaftsteuern .....  | 11 716,6  | 12 782,7 | 13 516,8 | 13 194,9 | 14 454,1 |
| darunter   |           |          |          |          |          |
| Steuern vom Einkommen <sup>1</sup> .....   | 7 336,0   | 7 804,7  | 8 265,4  | 7 806,6  | 8 424,7  |
| darunter   |           |          |          |          |          |
| Lohnsteuer .....   | 5 118,2   | 5 338,2  | 5 640,9  | 5 750,0  | 5 615,9  |
| Veranlagte Einkommensteuer .....   | 603,5     | 896,7    | 1 120,6  | 962,7    | 1 270,7  |
| Nichtveranlagte Steuer vom Ertrag .....  | 338,6     | 442,6    | 540,8    | 286,8    | 669,7    |
| Abgeltungsteuer .....  | 239,1     | 310,0    | 371,9    | 365,6    | 256,5    |
| Körperschaftsteuer .....   | 1 036,5   | 817,0    | 591,0    | 441,5    | 611,9    |
| Umsatzsteuer <sup>1</sup><br>(zuzüglich Fahrzeugeinzelbesteuerung<br>ohne Einfuhrumsatzsteuer) ..... | 4 267,7   | 4 865,7  | 5 159,4  | 5 315,4  | 5 930,7  |
| Vereinnahmte Bundessteuern <sup>2</sup> .....  | 440,4     | 481,6    | 494,9    | 474,1    | 475,3    |
| Landessteuern .....  | 1 011,3   | 1 155,1  | 917,2    | 645,3    | 645,1    |
| Vermögensteuer .....   | 0,7       | - 1,5    | - 0,2    | - 0,5    | 0,1      |
| Erbschaftsteuer .....  | 202,7     | 190,6    | 131,0    | 153,8    | 176,0    |
| Grunderwerbsteuer .....  | 485,2     | 660,0    | 500,6    | 304,5    | 393,8    |
| Kraftfahrzeugsteuer .....  | 225,8     | 219,4    | 208,0    | 105,3    | -        |
| Rennwett- und Lotteriesteuer .....   | 67,8      | 62,3     | 51,2     | 54,4     | 50,7     |
| Feuerschutzsteuer .....  | 10,8      | 6,9      | 9,5      | 11,5     | 9,4      |
| Biersteuer .....   | 18,2      | 17,5     | 17,1     | 16,2     | 15,1     |
| Gemeindesteuern .....  | 1 819,4   | 1 867,5  | 1 871,8  | 1 693,1  | 1 960,2  |
| Grundsteuer .....  | 579,8     | 720,6    | 718,2    | 735,8    | 747,3    |
| Gewerbsteuer .....   | 1 265,1   | 1 172,8  | 1 168,6  | 961,7    | 1 223,6  |
| Gewerbsteuerumlage .....   | - 47,6    | - 47,3   | - 36,9   | - 29,6   | - 40,8   |
| Hundsteuer .....   | 10,9      | 10,7     | 10,5     | 10,5     | 10,6     |
| Vergnügungsteuer .....   | 9,1       | 8,2      | 9,1      | 12,4     | 17,2     |
| Zweitwohnungsteuer .....   | 2,1       | 2,6      | 2,3      | 2,3      | 2,3      |
| Steuereinnahmen des Landes .....   | 9 051,3   | 10 028,0 | 10 553,5 | 9 698,4  | 10 479,6 |
| Anteile an den Gemeinschaftsteuern <sup>3</sup> .....  | 6 220,6   | 7 005,3  | 7 764,5  | 7 360,0  | 7 458,0  |
| Landes- und Gemeindesteuern .....  | 2 830,7   | 3 022,7  | 2 789,0  | 2 338,4  | 3 021,6  |

1 ohne Berücksichtigung von Zerlegungsanteilen  
und Erstattungen

2 ohne Zölle und Verbrauchsteuern

3 Landes- und Gemeindeanteile



**Hochschulausgaben und -einnahmen 2009**

20.04

| Hochschulart<br>—<br>Trägerschaft<br>—<br>Fächergruppe                      | Ausgaben       |                       |                           | Einnahmen      |                         |
|---|----------------|-----------------------|---------------------------|----------------|-------------------------|
|   | ins-<br>gesamt | darunter              |                           | ins-<br>gesamt | darunter<br>Drittmittel |
|   |                | Personal-<br>ausgaben | Investitions-<br>ausgaben |                |                         |
| 1 000 EUR   |                |                       |                           |                |                         |
| Insgesamt .....   | 2 540 779      | 1 476 596             | 182 516                   | 1 416 040      | 450 757                 |
| nach Hochschularten   |                |                       |                           |                |                         |
| Universitäten (ohne Kliniken) ...   | 1 005 570      | 615 180               | 89 760                    | 390 118        | 294 378                 |
| Hochschulkliniken .....   | 1 257 095      | 674 558               | 74 795                    | 958 511        | 138 590                 |
| Kunsthochschulen .....  | 73 288         | 54 214                | 1 183                     | 6 453          | 3 185                   |
| Fachhochschulen .....   | 199 301        | 128 590               | 16 777                    | 56 861         | 14 603                  |
| Verwaltungsfachhochschulen..  | 5 525          | 4 054                 | 2                         | 4 098          | –                       |
| nach Trägerschaft   |                |                       |                           |                |                         |
| Hochschulen in Trägerschaft<br>des Landes .....                             | 2 441 106      | 1 419 317             | 177 035                   | 1 330 699      | 446 624                 |
| Hochschulen in Trägerschaft<br>des Bundes .....                             | 5 525          | 4 054                 | 2                         | 4 098          | –                       |
| Private Hochschulen .....   | 94 148         | 53 225                | 5 479                     | 81 243         | 4 133                   |
| nach Fächergruppen  |                |                       |                           |                |                         |
| Sprach- und Kultur-<br>wissenschaften .....                                 | 109 876        | 94 619                | 783                       | 46 491         | 44 607                  |
| Sport .....   | 2 630          | 2 189                 | 176                       | 1 096          | 532                     |
| Rechts-, Wirtschafts- und<br>Sozialwissenschaften .....                     | 196 507        | 135 880               | 10 536                    | 108 391        | 31 763                  |
| Mathematik, Natur-<br>wissenschaften .....                                  | 221 350        | 161 887               | 20 893                    | 112 985        | 108 732                 |
| Humanmedizin / Gesundheits-<br>wissenschaften .....                         | 1 262 230      | 677 309               | 74 808                    | 963 379        | 140 581                 |
| Veterinärmedizin .....  | 24 361         | 17 670                | 787                       | 6 067          | 1 845                   |
| Agrar-, Forst- und<br>Ernährungswissenschaften ....                         | 22 849         | 19 914                | 486                       | 7 479          | 7 210                   |
| Ingenieurwissenschaften .....   | 155 849        | 120 148               | 10 413                    | 57 470         | 52 549                  |
| Kunst, Kunstwissenschaft .....  | 90 620         | 67 941                | 1 728                     | 17 783         | 10 893                  |
| Hochschule insgesamt<br>(ohne Hochschulkliniken) <sup>1</sup> .....         | 126 792        | 6 906                 | 19 898                    | 19 670         | 7 701                   |
| Zentrale Einrichtungen<br>(ohne Hochschulkliniken) .....                    | 327 715        | 172 133               | 42 009                    | 75 231         | 44 343                  |
| Zentrale Einrichtungen<br>der Hochschulkliniken<br>(nur Humanmedizin) ..... | –              | –                     | –                         | –              | –                       |

1 Nicht aufteilbare Ausgaben erscheinen in der Fächergruppe „Hochschule insgesamt“.

→ Jahrbuch Brandenburg: 20.03

### Personal im öffentlichen Dienst 1993 bis 2010

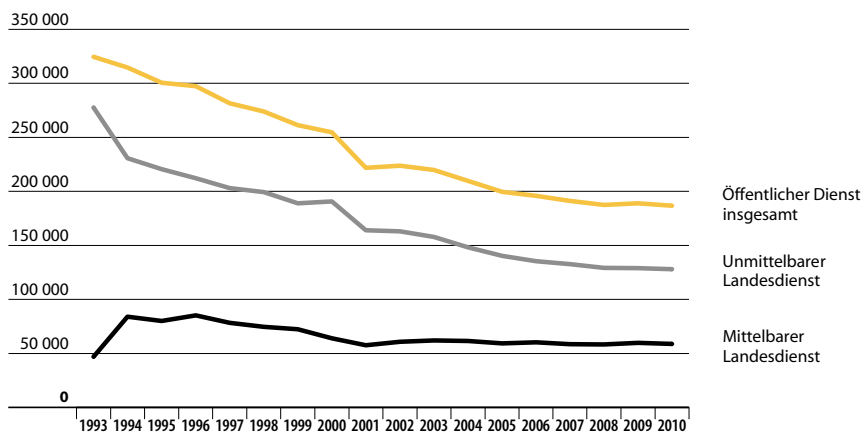

### Personal im öffentlichen Dienst 2010 nach Beschäftigungsbereichen

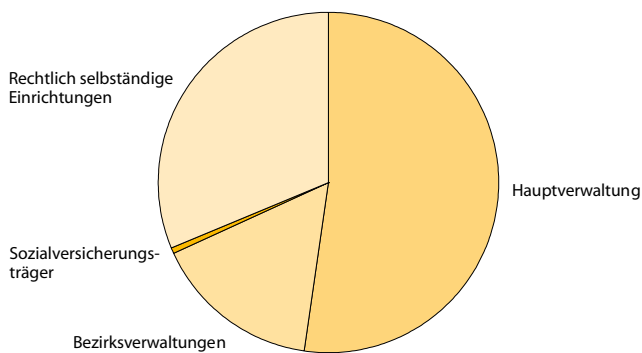

**Personal im öffentlichen Dienst 2006 bis 2010  
nach Beschäftigungsbereichen**

| Schl.-<br>Nr. | Beschäftigungsbereich   | Beschäftigte |         |         |         |         |
|---------------|---|--------------|---------|---------|---------|---------|
|               |   | 2006         | 2007    | 2008    | 2009    | 2010    |
| 1, 4          | Öffentlicher Dienst insgesamt .....   | 195 762      | 191 267 | 187 399 | 188 863 | 186 661 |
| 1             | Unmittelbarer Landesdienst zusammen ....  | 135 417      | 132 632 | 129 134 | 128 963 | 127 849 |
| 11 – 13       | Land - Hauptverwaltung .....  | 101 972      | 100 889 | 99 152  | 98 726  | 98 065  |
| 11            | Kernhaushalt .....  | 99 656       | 98 038  | 96 223  | 96 070  | 95 403  |
| 12            | Sonderrechnungen .....  | 1 799        | 2 339   | 2 423   | 2 158   | 2 168   |
| 13            | Krankenhäuser .....   | 517          | 512     | 506     | 498     | 494     |
| 11 – 13       | Land - Bezirksverwaltungen .....  | 33 445       | 31 743  | 29 982  | 30 237  | 29 784  |
| 11            | Kernhaushalt der Bezirksverwaltungen  | 27 397       | 26 361  | 24 722  | 24 854  | 24 201  |
| 12            | Sonderrechnungen der Bezirksverwaltungen .....  | 6 038        | 5 365   | 5 245   | 5 368   | 5 570   |
| 13            | Krankenhäuser der Bezirksverwaltungen .....   | 10           | 17      | 15      | 15      | 13      |
| 4             | Mittelbarer Landesdienst zusammen .....   | 60 345       | 58 635  | 58 265  | 59 900  | 58 812  |
| 40 – 43       | Sozialversicherungsträger unter Aufsicht des Landes .....                                       | 3 829        | 2 547   | 2 501   | 2 460   | 159     |
| 40, 41        | Krankenversicherung .....   | 2 384        | 2 384   | 2 343   | 2 301   | –       |
| 42            | Unfallversicherung .....  | 160          | 163     | 158     | 159     | 159     |
| 43            | Rentenversicherung .....  | 1 285        | –       | –       | –       | –       |
| 47            | Rechtlich selbständige Einrichtungen in öffentlicher Rechtsform unter Aufsicht des Landes ..... | 56 516       | 56 088  | 55 764  | 57 440  | 58 653  |
|               | darunter  |              |         |         |         |         |
|               | Hochschulen .....   | 33 452       | 33 881  | 34 028  | 35 141  | 36 239  |
|               | Nachrichtlich:  |              |         |         |         |         |
|               | Einrichtungen in privater Rechtsform mit überwiegend öffentlicher Beteiligung .....             | 29 420       | 28 021  | 32 076  | 30 830  | 30 929  |

→ Jahrbuch Brandenburg: 20.04

20.05

**Personal der Hauptverwaltung am 30. Juni 2010  
nach Aufgabenbereichen**

20.06

| Schl.-Nr. | Beschäftigungsbereich Staatlicher Aufgabenbereich                         | Ins-gesamt | Beamte, Richter | Arbeitnehmer | Vollzeitbeschäftigte | Teilzeitbeschäftigte |
|-----------|---|------------|-----------------|--------------|----------------------|----------------------|
| 0 – 8     | Kernhaushalt der Hauptverwaltung .....                                    | 95 403     | 63 831          | 31 572       | 77 553               | 17 850               |
| 0         | Allgemeine Dienste .....  | 55 488     | 38 920          | 16 568       | 47 524               | 7 964                |
| 01, 02    | Politische Führung und zentrale Verwaltung .....                          | 8 772      | 3 130           | 5 642        | 5 745                | 3 027                |
|           | darunter  |            |                 |              |                      |                      |
| 011       | Politische Führung .....  | 5 036      | 2 168           | 2 868        | 3 951                | 1 085                |
| 012       | Innere Verwaltung .....   | 649        | 337             | 312          | 449                  | 200                  |
| 016       | Hochbauverwaltung .....   | –          | –               | –            | –                    | –                    |
| 04        | Öffentliche Sicherheit und Ordnung .....                                  | 27 978     | 22 526          | 5 452        | 26 011               | 1 967                |
|           | darunter  |            |                 |              |                      |                      |
| 042       | Polizei .....   | 22 826     | 18 538          | 4 288        | 21 172               | 1 654                |
| 05        | Rechtsschutz .....  | 11 719     | 7 820           | 3 899        | 10 155               | 1 564                |
|           | darunter  |            |                 |              |                      |                      |
| 052       | Ordentliche Gerichte und Staatsanwaltschaften .....                       | 7 698      | 4 571           | 3 127        | 6 457                | 1 241                |
| 056       | Justizvollzugsanstalten .....   | 2 944      | 2 570           | 374          | 2 790                | 154                  |
| 06        | Finanzverwaltung .....  | 7 019      | 5 444           | 1 575        | 5 613                | 1 406                |
| 1         | Bildungswesen, Wissenschaft, Forschung, kulturelle Angelegenheiten .....  | 37 789     | 24 399          | 13 390       | 28 339               | 9 450                |
| 11/12     | Allgemeinbildende und berufliche Schulen .....                            | 37 629     | 24 374          | 13 255       | 28 212               | 9 417                |
| 13        | Hochschulen .....   | –          | –               | –            | –                    | –                    |
| 16/17     | Wissenschaft, Forschung .....   | 58         | 15              | 43           | 48                   | 10                   |
| 2         | Soziale Sicherung, Kriegsfolgeaufgaben ....                               | 1 407      | 373             | 1 034        | 1 061                | 346                  |
| 3         | Gesundheit, Umwelt, Sport und Erholung .....                              | 260        | 35              | 225          | 243                  | 17                   |
| 4         | Wohnungswesen, Städtebau, Raumordnung .....                               | 12         | 5               | 7            | 10                   | 2                    |
| 5         | Ernährung, Landwirtschaft und Forsten ....                                | 337        | 49              | 288          | 288                  | 49                   |
| 6         | Energie- und Wasserwirtschaft, Gewerbe, Dienstleistungen .....            | –          | –               | –            | –                    | –                    |
| 7         | Verkehrs- und Nachrichtenwesen .....                                      | 110        | 50              | 60           | 88                   | 22                   |
| 8         | Wirtschaftsunternehmen .....  | –          | –               | –            | –                    | –                    |
| 0 – 8     | Sonderrechnungen der Hauptverwaltung (einschließlich Krankenhäuser) ..... | 2 662      | 29              | 2 633        | 2 096                | 566                  |
| 0         | Allgemeine Dienste .....  | –          | –               | –            | –                    | –                    |
| 1         | Bildungswesen, Wissenschaft, Forschung, kulturelle Angelegenheiten .....  | 1 009      | 1               | 1 008        | 905                  | 104                  |
| 2         | Soziale Sicherung, Kriegsfolgeaufgaben ....                               | –          | –               | –            | –                    | –                    |
| 3         | Gesundheit, Umwelt, Sport und Erholung .....                              | 602        | 4               | 598          | 450                  | 152                  |
| 4         | Wohnungswesen, Städtebau, Raumordnung .....                               | 28         | 2               | 26           | 24                   | 4                    |
| 5         | Ernährung, Landwirtschaft und Forsten ....                                | –          | –               | –            | –                    | –                    |
| 6         | Energie- und Wasserwirtschaft, Gewerbe, Dienstleistungen .....            | –          | –               | –            | –                    | –                    |
| 7         | Verkehrs- und Nachrichtenwesen .....                                      | –          | –               | –            | –                    | –                    |
| 8         | Wirtschaftsunternehmen .....  | 1 023      | 22              | 1 001        | 717                  | 306                  |

→ Jahrbuch Brandenburg: 20.05

**Personal der Bezirksverwaltungen am 30. Juni 2010  
nach Aufgabenbereichen**

| Schl.-Nr. | Beschäftigungsbereich<br>Staatlicher Aufgabenbereich                                | Ins-<br>gesamt | Beamte | Arbeit-<br>nehmer | Vollzeit-<br>beschäf-<br>tigte | Teilzeit-<br>beschäf-<br>tigte |
|-----------|---|----------------|--------|-------------------|--------------------------------|--------------------------------|
| 0 – 8     | Kernhaushalt der Bezirksverwaltungen .....  | 24 201         | 7 360  | 16 841            | 18 019                         | 6 182                          |
| 0         | Allgemeine Dienste .....  | 6 573          | 2 300  | 4 273             | 5 047                          | 1 526                          |
| 01, 02    | Politische Führung<br>und zentrale Verwaltung .....                                 | 3 746          | 1 228  | 2 518             | 2 789                          | 957                            |
|           | darunter  |                |        |                   |                                |                                |
| 011       | Politische Führung .....  | –              | –      | –                 | –                              | –                              |
| 012       | Innere Verwaltung .....   | 3 315          | 1 125  | 2 190             | 2 442                          | 873                            |
| 016       | Hochbauverwaltung .....   | 431            | 103    | 328               | 347                            | 84                             |
| 04        | Öffentliche Sicherheit und Ordnung .....  | 2 453          | 833    | 1 620             | 1 948                          | 505                            |
| 06        | Finanzverwaltung .....  | 374            | 239    | 135               | 310                            | 64                             |
| 1         | Bildungswesen, Wissenschaft, Forschung,<br>kulturelle Angelegenheiten .....         | 3 281          | 463    | 2 818             | 2 024                          | 1 257                          |
| 11/12     | Allgemeinbildende<br>und berufliche Schulen .....                                   | 1 865          | 164    | 1 701             | 1 111                          | 754                            |
| 2         | Soziale Sicherung, Kriegsfolgeaufgaben ...  | 7 242          | 3 257  | 3 985             | 5 345                          | 1 897                          |
| 3         | Gesundheit, Umwelt, Sport<br>und Erholung .....                                     | 4 909          | 773    | 4 136             | 3 876                          | 1 033                          |
| 4         | Wohnungswesen, Städtebau,<br>Raumordnung .....                                      | 1 561          | 341    | 1 220             | 1 205                          | 356                            |
| 5         | Ernährung, Landwirtschaft und Forsten ....  | –              | –      | –                 | –                              | –                              |
| 6         | Energie- und Wasserwirtschaft,<br>Gewerbe, Dienstleistungen .....                   | 39             | 30     | 9                 | 36                             | 3                              |
| 7         | Verkehrs- und Nachrichtenwesen .....  | 519            | 162    | 357               | 432                            | 87                             |
| 8         | Wirtschaftsunternehmen .....  | 77             | 34     | 43                | 54                             | 23                             |
| 0 – 8     | Sonderrechnungen<br>der Bezirksverwaltungen<br>(einschließlich Krankenhäuser) ..... | 5 583          | 60     | 5 523             | 3 556                          | 2 027                          |
| 0         | Allgemeine Dienste .....  | –              | –      | –                 | –                              | –                              |
| 1         | Bildungswesen, Wissenschaft, Forschung,<br>kulturelle Angelegenheiten .....         | –              | –      | –                 | –                              | –                              |
| 2         | Soziale Sicherung, Kriegsfolgeaufgaben ...  | 5 570          | 47     | 5 523             | 3 547                          | 2 023                          |
| 3         | Gesundheit, Umwelt, Sport<br>und Erholung .....                                     | 13             | 13     | –                 | 9                              | 4                              |
| 4         | Wohnungswesen, Städtebau,<br>Raumordnung .....                                      | –              | –      | –                 | –                              | –                              |
| 5         | Ernährung, Landwirtschaft und Forsten ....  | –              | –      | –                 | –                              | –                              |
| 6         | Energie- und Wasserwirtschaft,<br>Gewerbe, Dienstleistungen .....                   | –              | –      | –                 | –                              | –                              |
| 7         | Verkehrs- und Nachrichtenwesen .....  | –              | –      | –                 | –                              | –                              |
| 8         | Wirtschaftsunternehmen .....  | –              | –      | –                 | –                              | –                              |

→ Jahrbuch Brandenburg: 20.06

20.07

**Personal der rechtlich selbständigen Einrichtungen unter Aufsicht des Landes  
am 30. Juni 2010 nach Aufgabenbereichen**

20.08

| Schl.-Nr. | Beschäftigungsbereich Staatlicher Aufgabenbereich                        | Ins-gesamt | Beamte, Richter | Arbeitnehmer | Vollzeitbeschäftigte | Teilzeitbeschäftigte |
|-----------|--|------------|-----------------|--------------|----------------------|----------------------|
| 0 – 8     | Rechtlich selbständige Einrichtungen unter Aufsicht des Landes.....      | 58 653     | 3 179           | 55 474       | 38 468               | 20 185               |
| 0         | Allgemeine Dienste .....   | 469        | 33              | 436          | 410                  | 59                   |
| 1         | Bildungswesen, Wissenschaft, Forschung, kulturelle Angelegenheiten ..... | 40 453     | 3 105           | 37 348       | 23 785               | 16 668               |
| 13        | Hochschulen .....  | 36 239     | 2 994           | 33 245       | 20 557               | 15 682               |
|           | darunter   |            |                 |              |                      |                      |
| 131       | Universitäten .....  | 18 633     | 1 649           | 16 984       | 9 013                | 9 620                |
| 132       | Hochschulkliniken .....  | 14 057     | 360             | 13 697       | 9 372                | 4 685                |
| 3         | Gesundheit, Umwelt, Sport und Erholung .....                             | 676        | –               | 676          | 606                  | 70                   |
| 4         | Wohnungswesen, Städtebau, Raumordnung .....                              | 5 456      | –               | 5 456        | 4 368                | 1 088                |
| 5         | Ernährung, Landwirtschaft und Forsten ....                               | 520        | 19              | 501          | 412                  | 108                  |
| 6         | Energie- und Wasserwirtschaft, Gewerbe, Dienstleistungen .....           | 196        | 22              | 174          | 141                  | 55                   |
| 8         | Wirtschaftsunternehmen .....   | 10 883     | –               | 10 883       | 8 746                | 2 137                |

→ Jahrbuch Brandenburg: 20.05

### Personal der Hauptverwaltung (Kernhaushalt) am 30. Juni 2010

| Verwaltung   | Ins-<br>gesamt | Beamte,<br>Richter | Arbeit-<br>nehmer | Vollzeit-<br>beschäf-<br>tigte | Teilzeit-<br>beschäf-<br>tigte |
|--|----------------|--------------------|-------------------|--------------------------------|--------------------------------|
| Kernhaushalt der<br>Hauptverwaltung .....            | 95 403         | 63 831             | 31 572            | 77 553                         | 17 850                         |
| Abgeordnetenhaus und<br>Verfassungsgerichtshof ..... | 150            | 43                 | 107               | 129                            | 21                             |
| Regierender Bürgermeister ..                         | 403            | 139                | 264               | 323                            | 80                             |
| Inneres und Sport .....                              | 29 409         | 23 208             | 6 201             | 27 074                         | 2 335                          |
| Justiz .....   | 11 601         | 7 784              | 3 817             | 10 050                         | 1 551                          |
| Integration, Arbeit<br>und Soziales .....            | 1 733          | 524                | 1 209             | 1 329                          | 404                            |
| Bildung, Wissenschaft<br>und Forschung .....         | 38 584         | 24 759             | 13 825            | 28 890                         | 9 694                          |
| Gesundheit, Umwelt<br>und Verbraucherschutz .....    | 766            | 308                | 458               | 603                            | 163                            |
| Stadtentwicklung .....                               | 1 808          | 435                | 1 373             | 1 423                          | 385                            |
| Wirtschaft, Technologie<br>und Frauen .....          | 381            | 154                | 227               | 280                            | 101                            |
| Finanzen .....                                       | 10 293         | 6 265              | 4 028             | 7 228                          | 3 065                          |
| Rechnungshof .....                                   | 232            | 200                | 32                | 188                            | 44                             |
| Datenschutz und<br>Informationsfreiheit .....        | 43             | 12                 | 31                | 36                             | 7                              |

20.09

→ Jahrbuch Brandenburg: 20.07

### Personal der Bezirksverwaltungen (Kernhaushalt) am 30. Juni 2010

| Bezirksverwaltung                             | Ins-<br>gesamt | Beamte | Arbeit-<br>nehmer | Vollzeit-<br>beschäf-<br>tigte | Teilzeit-<br>beschäf-<br>tigte |
|---|----------------|--------|-------------------|--------------------------------|--------------------------------|
| Kernhaushalt der<br>Bezirksverwaltungen ..... | 24 201         | 7 360  | 16 841            | 18 019                         | 6 182                          |
| Mitte .....                                   | 2 816          | 879    | 1 937             | 2 131                          | 685                            |
| Friedrh.-Kreuzb. ....                         | 1 966          | 653    | 1 313             | 1 480                          | 486                            |
| Pankow .....                                  | 2 251          | 510    | 1 741             | 1 740                          | 511                            |
| Charlbg.-Wilmerd. ....                        | 2 235          | 785    | 1 450             | 1 612                          | 623                            |
| Spandau .....                                 | 1 633          | 593    | 1 040             | 1 158                          | 475                            |
| Steglitz-Zehlend. ....                        | 2 066          | 657    | 1 409             | 1 497                          | 569                            |
| Tempelh.-Schöneb. ....                        | 1 924          | 776    | 1 148             | 1 370                          | 554                            |
| Neukölln .....                                | 1 845          | 683    | 1 162             | 1 342                          | 503                            |
| Treptow-Köpenick .....                        | 1 924          | 401    | 1 523             | 1 401                          | 523                            |
| Marzahn-Hellersd. ....                        | 1 895          | 404    | 1 491             | 1 519                          | 376                            |
| Lichtenberg .....                             | 1 998          | 431    | 1 567             | 1 619                          | 379                            |
| Reinickendorf .....                           | 1 648          | 588    | 1 060             | 1 150                          | 498                            |

20.10

→ Jahrbuch Brandenburg: 20.08

## Umsatzsteuer 2009 nach Wirtschaftsbereichen

20.11

| WZ<br>2008 | Jahr<br>—<br>Wirtschaftsabschnitt  | Steuer-<br>pflichtige <sup>1</sup> | Steuerbarer<br>Umsatz |   |
|------------|--|------------------------------------|-----------------------|---|
|            |  |                                    | ins-<br>gesamt        | darunter<br>Lieferungen<br>und Leistungen |
|            |  |                                    | 1 000 EUR             |   |
|            | 2000 .....   | 110 806                            | 110 547 333           | 103 275 295                               |
|            | 2001 .....   | 110 942                            | 118 329 660           | 107 590 399                               |
|            | 2002 .....   | 111 039                            | 115 632 003           | 111 217 240                               |
|            | 2003 .....   | 111 301                            | 115 106 405           | 110 502 353                               |
|            | 2004 .....   | 113 917                            | 122 427 848           | 115 204 675                               |
|            | 2005 .....   | 119 237                            | 128 491 221           | 123 274 543                               |
|            | 2006 .....   | 124 357                            | 143 729 524           | 137 553 987                               |
|            | 2007 .....   | 128 717                            | 145 619 646           | 138 357 919                               |
|            | 2008 .....   | 132 737                            | 160 777 377           | 151 214 335                               |
|            | 2009 .....   | 131 718                            | 150 448 586           | 142 551 994                               |
| A          | Land- und Forstwirtschaft, Fischerei   | 103                                | 25 835                | 24 860                                    |
| B          | Bergbau und Gewinnung<br>von Steinen und Erden .....   | 4                                  | 51 143                | 40 414                                    |
| C          | Verarbeitendes Gewerbe .....   | 5 515                              | 22 123 896            | 19 523 937                                |
| D          | Energieversorgung .....  | 215                                | 18 857 028            | 18 783 677                                |
| E          | Wasserversorgung; Abwasser- und<br>Abfallentsorgung und Beseitigung<br>von Umweltverschmutzungen ..... | 223                                | 1 280 122             | 1 268 872                                 |
| F          | Baugewerbe .....   | 12 966                             | 5 659 508             | 5 636 198                                 |
| G          | Handel; Instandhaltung und<br>Reparatur von Kraftfahrzeugen .....                                      | 22 522                             | 42 781 553            | 39 144 400                                |
| H          | Verkehr und Lagerei .....  | 4 010                              | 7 801 222             | 7 731 876                                 |
| I          | Gastgewerbe .....  | 8 983                              | 3 032 962             | 3 017 753                                 |
| J          | Information und Kommunikation .....  | 7 589                              | 7 336 058             | 7 206 292                                 |
| K          | Erbringung von Finanz- und<br>Versicherungsdienstleistungen .....                                      | 968                                | 1 799 668             | 1 761 076                                 |
| L          | Grundstücks- und Wohnungswesen.  | 10 555                             | 8 910 945             | 8 891 269                                 |
| M          | Erbringung von freiberuflichen,<br>wissenschaftlichen und<br>technischen Dienstleistungen .....        | 27 794                             | 15 537 073            | 14 376 137                                |
| N          | Erbringung von sonstigen<br>wirtschaftlichen Dienstleistungen ..                                       | 7 625                              | 5 075 182             | 5 024 829                                 |
| P          | Erziehung und Unterricht .....   | 2 254                              | 532 424               | 528 726                                   |
| Q          | Gesundheits- und Sozialwesen .....   | 2 201                              | 4 021 114             | 4 001 943                                 |
| R          | Kunst, Unterhaltung und Erholung ..  | 8 845                              | 1 978 852             | 1 967 691                                 |
| S          | Erbringung von sonstigen<br>Dienstleistungen .....   | 9 346                              | 3 644 001             | 3 622 043                                 |
| A-S        | Insgesamt <sup>1</sup>   | 131 718                            | 150 448 586           | 142 551 994                               |

<sup>1</sup> 2000 bis 2001 Steuerpflichtige mit Lieferungen und Leistungen über 16 617 EUR, 2002 Steuerpflichtige mit Lieferungen und Leistungen über 16 620 EUR, ab 2003 Steuerpflichtige mit Lieferungen und Leistungen über 17 500 EUR

→ Jahrbuch Brandenburg: 20.09



| Umsatzsteuer vor Abzug<br>der Vorsteuerbeträge |   | Abziehbare<br>Vorsteuer | Umsatz-<br>steuer-<br>voraus-<br>zahlung | Jahr<br>—<br>Wirtschaftsabschnitt    |
|--|---|-------------------------|--|--------------------------------------|
| ins-<br>gesamt                                 | darunter<br>Lieferungen<br>und Leistungen |                         |  |                                      |
| 1 000 EUR                                      |   |                         |  |                                      |
| 14 035 721                                     | 12 911 892                                | 10 023 046              | 4 010 952                                | 2000                                 |
| 14 849 296                                     | 13 173 979                                | 10 124 312              | 4 726 020                                | 2001                                 |
| 14 722 640                                     | 13 898 450                                | 10 469 618              | 4 252 052                                | 2002                                 |
| 14 920 287                                     | 14 046 287                                | 10 657 770              | 4 264 758                                | 2003                                 |
| 15 642 473                                     | 14 434 088                                | 11 302 683              | 4 338 756                                | 2004                                 |
| 16 823 267                                     | 16 041 434                                | 12 605 216              | 4 219 081                                | 2005                                 |
| 18 846 769                                     | 17 948 555                                | 14 445 990              | 4 399 891                                | 2006                                 |
| 22 929 004                                     | 21 626 746                                | 17 964 646              | 4 964 413                                | 2007                                 |
| 25 926 695                                     | 24 327 568                                | 20 546 329              | 5 378 796                                | 2008                                 |
| 26 229 155                                     | 24 817 546                                | 20 706 853              | 5 522 750                                | 2009                                 |
| 3 052  | 2 967                                     | 2 211                   | 841                                      | Land- und Forstwirtschaft, Fischerei |
|  |   |                         |  | Bergbau und Gewinnung                |
| 9 797  | 7 758                                     | 16 404                  | - 6 607                                  | von Steinen und Erden                |
| 2 898 163                                      | 2 424 915                                 | 2 420 748               | 477 257                                  | Verarbeitendes Gewerbe               |
| 6 830 831                                      | 6 816 807                                 | 6 964 711               | - 133 670                                | Energieversorgung                    |
|  |   |                         |  | Wasserversorgung; Abwasser- und      |
| 223 030  | 220 877                                   | 146 589                 | 76 441                                   | Abfallentsorgung und Beseitigung     |
| 992 192  | 987 719                                   | 690 227                 | 301 981                                  | von Umweltverschmutzungen            |
|  |   |                         |  | Baugewerbe                           |
| 6 935 169                                      | 6 295 944                                 | 5 389 964               | 1 545 571                                | Handel; Instandhaltung und           |
| 819 891  | 814 390                                   | 626 379                 | 193 511                                  | Reparatur von Kraftfahrzeugen        |
| 530 422  | 527 951                                   | 319 154                 | 211 265                                  | Verkehr und Lagerei                  |
| 1 090 312                                      | 1 067 402                                 | 696 574                 | 393 729                                  | Gastgewerbe                          |
|  |   |                         |  | Information und Kommunikation        |
| 629 668  | 622 363                                   | 558 387                 | 71 265                                   | Erbringung von Finanz- und           |
| 816 320  | 812 821                                   | 450 125                 | 366 342                                  | Versicherungsdienstleistungen        |
|  |   |                         |  | Grundstücks- und Wohnungswesen       |
| 2 801 675                                      | 2 585 338                                 | 1 489 281               | 1 312 454                                | Erbringung von freiberuflichen,      |
|  |   |                         |  | wissenschaftlichen und               |
| 828 559  | 819 482                                   | 469 670                 | 358 879                                  | technischen Dienstleistungen         |
| 52 447   | 51 771                                    | 22 140                  | 30 209                                   | Erbringung von sonstigen             |
| 91 030   | 87 979                                    | 48 756                  | 42 229                                   | wirtschaftlichen Dienstleistungen    |
| 228 479  | 226 721                                   | 144 805                 | 83 661                                   | Erziehung und Unterricht             |
|  |   |                         |  | Gesundheits- und Sozialwesen         |
| 448 119  | 444 342                                   | 250 727                 | 197 391                                  | Kunst, Unterhaltung und Erholung     |
|  |   |                         |  | Erbringung von sonstigen             |
| 26 229 155                                     | 24 817 546                                | 20 706 853              | 5 522 750                                | Dienstleistungen                     |
|  |   |                         |  | Insgesamt <sup>1</sup>               |

### Unbeschränkt Lohn- und Einkommensteuerpflichtige 2007 nach Größenklassen des Gesamtbetrages der Einkünfte

20.12

| Größenklasse<br>des Gesamtbetrages<br>der Einkünfte<br>von ... EUR | Steuer-<br>pflichtige <sup>1</sup> |  | Gesamtbetrag<br>der<br>Einkünfte | Einkommen         | Zu<br>versteuerndes<br>Einkommen | Festgesetzte<br>Steuern <sup>2</sup> |
|--|------------------------------------|--|----------------------------------|-------------------|----------------------------------|--------------------------------------|
|  | Anzahl                             |  |                                  |                   |                                  |                                      |
| 0 ...  | 2 432                              |  | -                                | - 962             | - 963                            | -                                    |
| 1 bis unter 5 000 ...  | 314 442                            |  | 659 597                          | 575 596           | 574 579                          | 6 237                                |
| 5 000 bis unter 10 000 ...   | 179 232                            |  | 1 337 969                        | 1 122 877         | 1 121 926                        | 16 264                               |
| 10 000 bis unter 15 000 ...  | 167 201                            |  | 2 071 432                        | 1 677 065         | 1 675 310                        | 59 870                               |
| 15 000 bis unter 20 000 ...  | 141 979                            |  | 2 474 891                        | 2 103 524         | 2 098 072                        | 162 044                              |
| 20 000 bis unter 25 000 ...  | 127 466                            |  | 2 861 951                        | 2 479 694         | 2 470 023                        | 271 617                              |
| 25 000 bis unter 30 000 ...  | 114 978                            |  | 3 152 811                        | 2 787 138         | 2 776 575                        | 377 847                              |
| 30 000 bis unter 35 000 ...  | 95 034                             |  | 3 077 172                        | 2 754 556         | 2 741 974                        | 426 609                              |
| 35 000 bis unter 40 000 ...  | 71 647                             |  | 2 678 135                        | 2 410 731         | 2 376 404                        | 411 703                              |
| 40 000 bis unter 45 000 ...  | 57 252                             |  | 2 427 537                        | 2 195 040         | 2 161 306                        | 405 321                              |
| 45 000 bis unter 50 000 ...  | 45 811                             |  | 2 171 520                        | 1 968 118         | 1 942 762                        | 382 337                              |
| 50 000 bis unter 60 000 ...  | 63 719                             |  | 3 479 491                        | 3 158 301         | 3 126 292                        | 652 619                              |
| 60 000 bis unter 70 000 ...  | 41 030                             |  | 2 650 999                        | 2 417 639         | 2 388 608                        | 537 222                              |
| 70 000 bis unter 80 000 ...  | 26 799                             |  | 2 001 643                        | 1 833 303         | 1 751 626                        | 431 654                              |
| 80 000 bis unter 90 000 ...  | 18 260                             |  | 1 545 776                        | 1 418 083         | 1 341 844                        | 350 080                              |
| 90 000 bis unter 100 000 ...                                       | 12 860                             |  | 1 217 677                        | 1 120 901         | 1 063 539                        | 289 610                              |
| 100 000 bis unter 125 000 ...                                      | 17 507                             |  | 1 940 642                        | 1 788 650         | 1 707 691                        | 492 652                              |
| 125 000 bis unter 250 000 ...                                      | 18 937                             |  | 3 110 322                        | 2 879 116         | 2 790 144                        | 913 557                              |
| 250 000 bis unter 500 000 ...                                      | 4 147                              |  | 1 385 044                        | 1 284 829         | 1 264 189                        | 465 053                              |
| 500 000 bis unter 1 Mill. ....                                     | 1 232                              |  | 829 281                          | 766 843           | 760 563                          | 292 952                              |
| 1 Mill. und mehr .....   | 585                                |  | 1 560 474                        | 1 436 058         | 1 433 338                        | 543 858                              |
| <b>Insgesamt</b>   | <b>1 522 550</b>                   |  | <b>42 634 365</b>                | <b>38 177 100</b> | <b>37 565 804</b>                | <b>7 489 107</b>                     |

1 Zusammenveranlagte Ehepaare werden als ein Steuerpflichtiger gezählt.

2 Festgesetzte Einkommensteuer/Jahreslohnsteuer, entspricht bei Steuerpflichtigen ohne Einkommensteuerveranlagung der einbehaltenen Lohnsteuer.

→ Jahrbuch Brandenburg: 20.11

**Mit Einkommen veranlagte unbeschränkt Steuerpflichtige<sup>1</sup>, deren Gesamtbetrag der Einkünfte, zu versteuerndes Einkommen und festgesetzte Körperschaftsteuer 2007 nach der Höhe des Gesamtbetrages der Einkünfte**

20.13

| Gesamtbetrag der Einkünfte von ... EUR                              | Steuerpflichtige | Gesamtbetrag der Einkünfte | Zu versteuerndes Einkommen |             | Festgesetzte Körperschaftsteuer |         |
|---|------------------|----------------------------|----------------------------|-------------|---------------------------------|---------|
|   |                  |                            | positiv                    | negativ     | positiv                         | negativ |
|   |                  |                            | 1 000 EUR                  |             |                                 |         |
| Körperschaften, Personenvereinigungen und Vermögensmassen insgesamt |                  |                            |                            |             |                                 |         |
| Verlustfälle  |                  |                            |                            |             |                                 |         |
| weniger als – 1 Mill. ...   | 353              | - 3 384 429                | -                          | - 3 384 429 | 373                             | -       |
| - 1 Mill. bis unter – 100 000 ...                                   | 1 770            | - 521 043                  | -                          | - 521 043   | 221                             | - 29    |
| - 100 000 bis unter – 50 000 ...                                    | 1 298            | - 91 029                   | -                          | - 91 029    | -                               | - 3     |
| - 50 000 bis unter – 25 000 ...                                     | 1 944            | - 69 003                   | -                          | - 69 003    | 1                               | - 0     |
| - 25 000 bis unter – 12 500 ...                                     | 2 420            | - 43 711                   | -                          | - 43 711    | 46                              | -       |
| - 12 500 bis unter – 6 000 ...                                      | 2 474            | - 21 920                   | -                          | - 21 920    | -                               | -       |
| - 6 000 bis unter 0 ...   | 8 040            | - 15 895                   | -                          | - 15 895    | 15                              | - 1     |
| Insgesamt   | 18 299           | - 4 147 031                | -                          | - 4 147 031 | 655                             | - 33    |
| darunter  |                  |                            |                            |             |                                 |         |
| Nichtsteuerbelastete  | 18 286           | - 4 130 446                | -                          | - 4 130 446 | -                               | - 33    |
| Gewinnfälle   |                  |                            |                            |             |                                 |         |
| 0 ...   | 242              | -                          | -                          | -           | 22                              | -       |
| 1 bis unter 6 000 ...   | 8 522            | 19 966                     | 8 843                      | -           | 2 209                           | - 1     |
| 6 000 bis unter 12 500 ...  | 3 186            | 28 291                     | 13 167                     | -           | 3 288                           | -       |
| 12 500 bis unter 25 000 ...   | 3 132            | 56 335                     | 28 195                     | -           | 7 044                           | -       |
| 25 000 bis unter 50 000 ...   | 2 842            | 101 080                    | 59 227                     | -           | 14 791                          | -       |
| 50 000 bis unter 100 000 ...  | 2 188            | 154 523                    | 97 318                     | -           | 24 292                          | -       |
| 100 000 bis unter 250 000 ...                                       | 1 824            | 284 822                    | 201 993                    | -           | 50 442                          | -       |
| 250 000 bis unter 500 000 ...                                       | 790              | 275 325                    | 204 614                    | -           | 50 989                          | -       |
| 500 000 bis unter 1 Mill. ...                                       | 487              | 338 653                    | 219 971                    | -           | 54 840                          | -       |
| 1 Mill. bis unter 2,5 Mill. ...                                     | 258              | 385 271                    | 307 925                    | -           | 76 825                          | -       |
| 2,5 Mill. bis unter 5 Mill. ...                                     | 79               | 278 892                    | 215 658                    | -           | 53 575                          | -       |
| 5 Mill. und mehr.....   | 78               | 3 273 246                  | 2 742 554                  | -           | 683 006                         | -       |
| Insgesamt   | 23 628           | 5 196 403                  | 4 099 466                  | -           | 1 021 323                       | - 1     |
| darunter  |                  |                            |                            |             |                                 |         |
| Nichtsteuerbelastete  | 9 699            | 338 485                    | 641                        | -           | -                               | - 1     |

1 ohne steuerbefreite Körperschaften und ohne Organgesellschaften

→ Jahrbuch Brandenburg: 20.12

### Gewerbesteuerpflichtige mit positivem Steuermessbetrag, zusammengefasste Besteuerungsgrundlagen 2004 nach Wirtschaftsbereichen<sup>1</sup>

20.14

| Wirtschaftsabschnitt   | Abgerundeter<br>Gewerbertrag |                  | Freibetrag    |                | Steuer-<br>messbetrag |
|--|------------------------------|------------------|---------------|----------------|-----------------------|
|  | Fälle                        | 1 000 EUR        | Fälle         | 1 000 EUR      |                       |
| Land- und Forstwirtschaft.....   | 227                          | 12 483           | 174           | 4 242          | 303                   |
| Fischerei und Fischzucht .....   | -                            | -                | -             | -              | -                     |
| Bergbau und Gewinnung<br>von Steinen und Erden.....  | 5                            | 125 013          | •             | •              | 6 247                 |
| Verarbeitendes Gewerbe.....  | 2 554                        | 804 798          | 1 474         | 36 076         | 37 268                |
| Energie- und Wasserversorgung.....   | 44                           | 408 299          | •             | •              | 20 379                |
| Baugewerbe.....  | 3 934                        | 226 170          | 2 720         | 66 632         | 6 278                 |
| Handel; Instandhaltung<br>und Reparatur von Kfz<br>und Gebrauchsgütern .....   | 6 724                        | 868 434          | 5 242         | 128 368        | 33 370                |
| Gastgewerbe.....   | 1 269                        | 70 207           | 1 101         | 26 913         | 1 535                 |
| Verkehr und Nachrichten-<br>übermittlung.....  | 1 134                        | 96 872           | 845           | 20 641         | 3 288                 |
| Kredit- und Versicherungsgewerbe...  | 2 094                        | 477 814          | 1 920         | 47 040         | 20 229                |
| Grundstücks- und Wohnungswesen;<br>Vermietung beweglicher Sachen;<br>Erbringung von wirtschaftlichen<br>Dienstleistungen, a.n.g..... | 9 532                        | 1 040 730        | 5 398         | 131 938        | 41 656                |
| Erziehung und Unterricht.....  | 211                          | 10 173           | 142           | 3 335          | 267                   |
| Gesundheits-, Veterinär-<br>und Sozialwesen.....   | 272                          | 20 941           | 151           | 2 876          | 820                   |
| Erbringung von sonstigen<br>öffentlichen und persönlichen<br>Dienstleistungen.....   | 2 244                        | 200 797          | 1 626         | 35 954         | 7 378                 |
| <b>Insgesamt</b>   | <b>30 244</b>                | <b>4 362 730</b> | <b>20 812</b> | <b>504 480</b> | <b>179 018</b>        |

<sup>1</sup> Klassifikation der Wirtschaftszweige 2003 (WZ 2003)

→ Jahrbuch Brandenburg: 20.13

## Gewerbsteuerpflichtige und Steuermessbetrag 2004 nach Rechtsformen

### Gewerbsteuerpflichtige

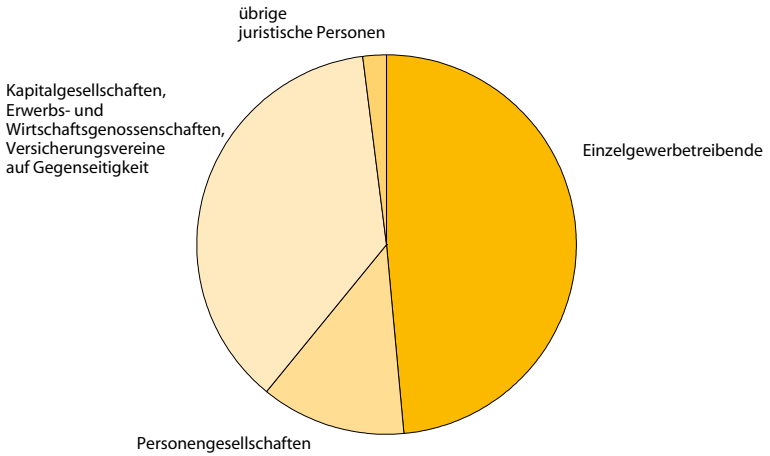

### Steuermessbetrag

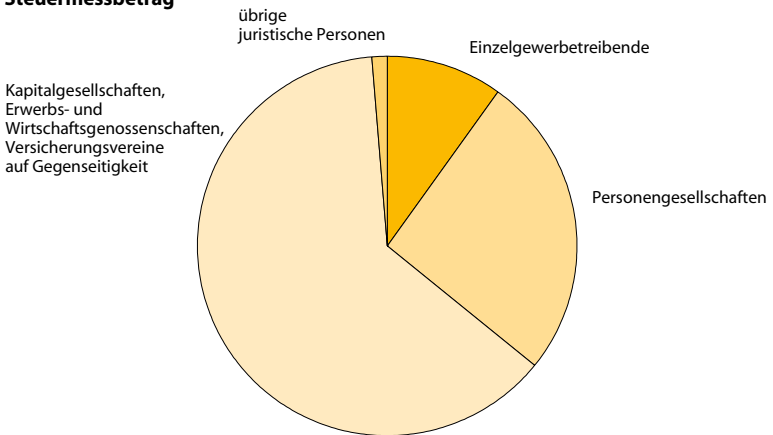

**Gewerbesteuerpflichtige, deren Gewerbeertrag und Steuermessbetrag 2004  
nach Gewerbeertragsgrößenklassen und Wirtschaftsbereichen<sup>1</sup>**

20.15

| Größenklasse<br>des abgerundeten<br>Gewerbeertrages<br>von ... EUR | Ins-<br>gesamt | Land-<br>und<br>Forst-<br>wirtschaft | Fischerei<br>und<br>Fisch-<br>zucht | Berg-<br>bau <sup>2</sup> | Verarbei-<br>tendes<br>Gewerbe | Energie-<br>und<br>Wasser-<br>versorgung |
|--|----------------|--------------------------------------|-------------------------------------|---------------------------|--------------------------------|--|
| Steuerpflichtige   |                |                                      |                                     |                           |                                |  |
| Mit Steuermessbetrag = 0 .....                                     | 65 540         | 353                                  | •                                   | •                         | 4 202                          | 384                                      |
| davon  |                |                                      |                                     |                           |                                |  |
| mit negativem Gewerbeertrag ..                                     | 31 530         | 154                                  | •                                   | •                         | 2 011                          | 260                                      |
| ohne Gewerbeertrag .....   | 19 333         | 77                                   | –                                   | •                         | 1 411                          | •  |
| mit positivem Gewerbeertrag ...                                    | 14 677         | 122                                  | •                                   | –                         | 780                            | •  |
| Mit positivem Steuermessbetrag                                     | 30 244         | 227                                  | –                                   | 5                         | 2 554                          | 44                                       |
| unter 4 000 .....  | 2 116          | 12                                   | –                                   | •                         | 179                            | •  |
| 4 000 bis unter 12 100 .....                                       | 2 016          | 14                                   | –                                   | –                         | 168                            | •  |
| 12 100 bis unter 24 100 .....                                      | 1 432          | 10                                   | –                                   | –                         | 129                            | 5  |
| 24 100 bis unter 48 100 .....                                      | 13 243         | 117                                  | –                                   | •                         | 805                            | •  |
| 48 100 bis unter 72 100 .....                                      | 4 735          | 42                                   | –                                   | –                         | 376                            | 6  |
| 72 100 bis unter 125 000 .....                                     | 3 470          | 15                                   | –                                   | –                         | 353                            | •  |
| 125 000 bis unter 250 000 .....                                    | 1 778          | 10                                   | –                                   | –                         | 239                            | 5  |
| 250 000 bis unter 500 000 .....                                    | 710            | •                                    | –                                   | •                         | 118                            | •  |
| 500 000 bis unter 2,5 Mill. ....                                   | 614            | •                                    | –                                   | •                         | 142                            | 3  |
| 2,5 Mill. bis unter 5 Mill. ....                                   | 62             | –                                    | –                                   | –                         | 21                             | 4  |
| 5 Mill. und mehr .....   | 68             | –                                    | –                                   | •                         | 24                             | 4  |
| Insgesamt  | 95 784         | 580                                  | 4                                   | 15                        | 6 756                          | 428                                      |
| Abgerundeter Gewerbeertrag in 1 000 EUR                            |                |                                      |                                     |                           |                                |  |
| Mit Steuermessbetrag = 0 .....                                     | – 4 876 946    | – 4 209                              | •                                   | •                         | – 566 542                      | – 140 908                                |
| davon  |                |                                      |                                     |                           |                                |  |
| mit negativem Gewerbeertrag ..                                     | – 5 052 830    | – 5 783                              | •                                   | •                         | – 576 476                      | – 141 188                                |
| ohne Gewerbeertrag .....   | –              | –                                    | –                                   | –                         | –                              | –  |
| mit positivem Gewerbeertrag ...                                    | 175 884        | 1 574                                | •                                   | –                         | 9 934                          | •  |
| Mit positivem Steuermessbetrag                                     | 4 362 730      | 12 483                               | –                                   | 125 013                   | 804 798                        | 408 299                                  |
| unter 4 000 .....  | 3 441          | 22                                   | –                                   | •                         | 327                            | •  |
| 4 000 bis unter 12 100 .....                                       | 15 093         | 89                                   | –                                   | –                         | 1 257                          | •  |
| 12 100 bis unter 24 100 .....                                      | 24 665         | 178                                  | –                                   | –                         | 2 185                          | 89                                       |
| 24 100 bis unter 48 100 .....                                      | 449 148        | 4 045                                | –                                   | •                         | 27 568                         | •  |
| 48 100 bis unter 72 100 .....                                      | 275 901        | 2 361                                | –                                   | –                         | 22 019                         | 349                                      |
| 72 100 bis unter 125 000 .....                                     | 321 724        | 1 312                                | –                                   | –                         | 32 751                         | •  |
| 125 000 bis unter 250 000 .....                                    | 302 293        | 1 602                                | –                                   | –                         | 41 757                         | 795                                      |
| 250 000 bis unter 500 000 .....                                    | 245 352        | •                                    | –                                   | •                         | 42 440                         | •  |
| 500 000 bis unter 2,5 Mill. ....                                   | 622 339        | •                                    | –                                   | •                         | 156 310                        | 3 411                                    |
| 2,5 Mill. bis unter 5 Mill. ....                                   | 217 828        | –                                    | –                                   | –                         | 77 209                         | 11 574                                   |
| 5 Mill. und mehr .....   | 1 884 946      | –                                    | –                                   | •                         | 400 976                        | 391 093                                  |
| Insgesamt  | – 514 216      | 8 274                                | – 418                               | 124 742                   | 238 257                        | 267 391                                  |

Anmerkungen siehe Seite 512

| Bau-<br>gewerbe  | Handel <sup>3</sup> | Gast-<br>gewerbe | Verkehr<br>und<br>Nachrichten-<br>übermittlung | Kredit- und<br>Versiche-<br>rungs-<br>gewerbe | Grund-<br>stücks-<br>und<br>Wohnungs-<br>wesen <sup>4</sup> | Erziehung<br>und<br>Unterricht | Gesund-<br>heits-,<br>Veterinär-<br>und Sozial-<br>wesen | Dienst-<br>leistungen <sup>5</sup> |
|------------------|---------------------|------------------|--|---|---|--------------------------------|--|------------------------------------|
| Steuerpflichtige |                     |                  |  |   |   |                                |  |                                    |
| 6 161            | 13 765              | 4 494            | 2 078  | 1 497   | 24 980  | 472                            | 642  | 6 498                              |
| 2 349            | 6 559               | 2 038            | 894  | 490   | 12 966  | 255                            | 342  | 3 201                              |
| 1 900            | 3 473               | 1 009            | 501  | 343   | 8 411   | 136                            | 204  | 1 787                              |
| 1 912            | 3 733               | 1 447            | 683  | 664   | 3 603   | 81                             | 96   | 1 510                              |
| 3 934            | 6 724               | 1 269            | 1 134  | 2 094   | 9 532   | 211                            | 272  | 2 244                              |
| 251              | 281                 | 37               | 59   | 35  | 1 026   | 20                             | 30   | 179                                |
| 316              | 288                 | 36               | 57   | 38  | 827   | •                              | 44   | 205                                |
| 177              | 261                 | 27               | 48   | 23  | 597   | 10                             | 22   | 123                                |
| 1 895            | 3 159               | 790              | 576  | 1 121   | 3 553   | 106                            | 77   | 1 037                              |
| 674              | 1 120               | 206              | 172  | 448   | 1 321   | 26                             | 36   | 308                                |
| 390              | 857                 | 103              | 115  | 282   | 1 119   | •                              | 28   | 191                                |
| 143              | 454                 | 43               | 62   | 91  | 608   | 7                              | 17   | 99                                 |
| 51               | 166                 | 17               | 24   | 31  | 234   | •                              | 8  | 48                                 |
| 35               | 124                 | 10               | 19   | 15  | 206   | •                              | 10   | 47                                 |
| •                | 8                   | –                | •  | 3   | 21  | –                              | –  | 3                                  |
| •                | 6                   | –                | •  | 7   | 20  | –                              | –  | 4                                  |
| 10 095           | 20 489              | 5 763            | 3 212  | 3 591   | 34 512  | 683                            | 914  | 8 742                              |

| Abgerundeter Gewerbeertrag in 1 000 EUR |           |           |          |           |             |         |          |           |
|---|-----------|-----------|----------|-----------|-------------|---------|----------|-----------|
| – 53 873                                | – 198 319 | – 100 796 | – 19 768 | – 348 851 | – 3 196 857 | – 6 101 | – 18 335 | – 221 699 |
| – 78 395                                | – 244 116 | – 117 670 | – 28 508 | – 357 900 | – 3 237 399 | – 6 950 | – 19 306 | – 238 443 |
| –                                       | –         | –         | –        | –         | –           | –       | –        | –         |
| 24 522                                  | 45 798    | 16 874    | 8 741    | 9 049     | 40 543      | 849     | 971      | 16 744    |
| 226 170                                 | 868 434   | 70 207    | 96 872   | 477 814   | 1 040 730   | 10 173  | 20 941   | 200 797   |
| 453                                     | 486       | 67        | 100      | 55        | 1 530       | 34      | 53       | 302       |
| 2 434                                   | 2 215     | 296       | 439      | 295       | 6 022       | •       | 345      | 1 525     |
| 2 973                                   | 4 529     | 465       | 849      | 382       | 10 267      | 173     | 419      | 2 158     |
| 64 190                                  | 107 195   | 26 681    | 19 280   | 38 455    | 120 757     | 3 624   | 2 660    | 34 465    |
| 38 988                                  | 65 633    | 11 693    | 10 005   | 26 124    | 77 129      | 1 503   | 2 106    | 17 991    |
| 35 901                                  | 79 322    | 9 327     | 10 709   | 26 140    | 104 843     | •       | 2 561    | 17 379    |
| 23 699                                  | 77 297    | 6 857     | 11 078   | 14 695    | 104 025     | 1 037   | 2 714    | 16 738    |
| 16 891                                  | 57 034    | 6 242     | 8 513    | 10 808    | 79 673      | •       | 2 537    | 16 332    |
| 32 940                                  | 116 021   | 8 580     | 18 673   | 15 316    | 212 926     | •       | 7 549    | 47 214    |
| •                                       | 28 139    | –         | •        | 10 582    | 73 144      | –       | –        | 11 876    |
| •                                       | 330 564   | –         | •        | 334 964   | 250 414     | –       | –        | 34 818    |
| 172 297                                 | 670 115   | – 30 589  | 77 104   | 128 962   | – 2 156 127 | 4 072   | 2 606    | – 20 903  |

**Gewerbesteuerpflichtige, deren Gewerbeertrag und Steuermessbetrag 2004  
nach Gewerbeertragsgrößenklassen und Wirtschaftsbereichen<sup>1</sup>**

 Noch:  
20.15

| Größenklasse<br>des abgerundeten<br>Gewerbeertrages<br>von ... EUR | Ins-<br>gesamt | Land-<br>und<br>Forst-<br>wirtschaft | Fischerei<br>und<br>Fisch-<br>zucht | Berg-<br>bau <sup>2</sup> | Verarbei-<br>tendes<br>Gewerbe | Energie-<br>und<br>Wasser-<br>versorgung |
|--|----------------|--------------------------------------|-------------------------------------|---------------------------|--------------------------------|--|
| Steuermessbetrag in 1 000 EUR                                      |                |                                      |                                     |                           |                                |  |
| Mit Steuermessbetrag = 0 .....                                     | -              | -                                    | -                                   | -                         | -                              | -  |
| davon  |                |                                      |                                     |                           |                                |  |
| mit negativem Gewerbeertrag ..                                     | -              | -                                    | -                                   | -                         | -                              | -  |
| ohne Gewerbeertrag .....   | -              | -                                    | -                                   | -                         | -                              | -  |
| mit positivem Gewerbeertrag ...                                    | -              | -                                    | -                                   | -                         | -                              | -  |
| <b>Mit positivem Steuermessbetrag</b>                              | <b>179 018</b> | <b>303</b>                           | <b>-</b>                            | <b>6 247</b>              | <b>37 268</b>                  | <b>20 379</b>                            |
| unter 4 000 .....  | 172            | 1                                    | -                                   | •                         | 16                             | •  |
| 4 000 bis unter 12 100 .....                                       | 730            | 4                                    | -                                   | -                         | 63                             | •  |
| 12 100 bis unter 24 100 .....                                      | 1 221          | 9                                    | -                                   | -                         | 109                            | 4  |
| 24 100 bis unter 48 100 .....                                      | 3 617          | 26                                   | -                                   | •                         | 320                            | •  |
| 48 100 bis unter 72 100 .....                                      | 4 711          | 28                                   | -                                   | -                         | 471                            | 13                                       |
| 72 100 bis unter 125 000 .....                                     | 9 312          | 39                                   | -                                   | -                         | 1 005                          | •  |
| 125 000 bis unter 250 000 .....                                    | 12 359         | 66                                   | -                                   | -                         | 1 763                          | 35                                       |
| 250 000 bis unter 500 000 .....                                    | 11 384         | •                                    | -                                   | •                         | 1 989                          | •  |
| 500 000 bis unter 2,5 Mill. ....                                   | 30 485         | •                                    | -                                   | •                         | 7 675                          | 166                                      |
| 2,5 Mill. bis unter 5 Mill. ....                                   | 10 833         | -                                    | -                                   | -                         | 3 836                          | 579                                      |
| 5 Mill. und mehr .....   | 94 194         | -                                    | -                                   | •                         | 20 022                         | 19 548                                   |
| <b>Insgesamt</b>   | <b>179 018</b> | <b>303</b>                           | <b>-</b>                            | <b>6 247</b>              | <b>37 268</b>                  | <b>20 379</b>                            |

1 Klassifikation der Wirtschaftszweige 2003 (WZ 2003)

2 Bergbau und Gewinnung von Steinen und Erden

 3 einschließlich Instandhaltung und Reparatur von Kraftfahrzeugen  
und Gebrauchsgütern

 4 einschließlich Vermietung beweglicher Sachen, Erbringung von  
wirtschaftlichen Dienstleistungen, a.n.g.

5 Erbringung sonstiger öffentlicher und persönlicher Dienstleistungen

→ Jahrbuch Brandenburg: 20.14



| Bau-<br>gewerbe               | Handel <sup>3</sup> | Gast-<br>gewerbe | Verkehr<br>und<br>Nachrichten-<br>übermittlung | Kredit- und<br>Versiche-<br>rungs-<br>gewerbe | Grund-<br>stücks-<br>und<br>Wohnungs-<br>wesen <sup>4</sup> | Erziehung<br>und<br>Unterricht | Gesund-<br>heits-,<br>Veterinär-<br>und Sozial-<br>wesen | Dienst-<br>leistungen <sup>5</sup> |
|-------------------------------|---------------------|------------------|--|---|---|--------------------------------|--|------------------------------------|
| Steuermessbetrag in 1 000 EUR |                     |                  |  |   |   |                                |  |                                    |
| -                             | -                   | -                | -  | -   | -   | -                              | -  | -                                  |
| -                             | -                   | -                | -  | -   | -   | -                              | -  | -                                  |
| -                             | -                   | -                | -  | -   | -   | -                              | -  | -                                  |
| -                             | -                   | -                | -  | -   | -   | -                              | -  | -                                  |
| 6 278                         | 33 370              | 1 535            | 3 288  | 20 229  | 41 656  | 267                            | 820  | 7 378                              |
| 23                            | 24                  | 3                | 5  | 3   | 77  | 2                              | 3  | 15                                 |
| 122                           | 111                 | 14               | 22   | 15  | 301   | •                              | 13   | 58                                 |
| 149                           | 226                 | 22               | 42   | 19  | 513   | 8                              | 20   | 99                                 |
| 502                           | 704                 | 126              | 119  | 157   | 1 341   | 23                             | 44   | 255                                |
| 684                           | 994                 | 164              | 166  | 334   | 1 436   | 35                             | 55   | 331                                |
| 1 046                         | 2 160               | 241              | 312  | 655   | 3 225   | •                              | 84   | 502                                |
| 964                           | 2 989               | 265              | 454  | 536   | 4 430   | 40                             | 116  | 700                                |
| 789                           | 2 605               | 283              | 394  | 482   | 3 739   | •                              | 117  | 762                                |
| 1 618                         | 5 639               | 417              | 914  | 751   | 10 447  | •                              | 367  | 2 324                              |
| •                             | 1 395               | -                | •  | 529   | 3 638   | -                              | -  | 594                                |
| •                             | 16 524              | -                | •  | 16 749  | 12 510  | -                              | -  | 1 738                              |
| 6 278                         | 33 370              | 1 535            | 3 288  | 20 229  | 41 656  | 267                            | 820  | 7 378                              |

### Nachlassgegenstände, Nachlassverbindlichkeiten und Reinnachlass 2009 nach der Höhe des Reinnachlasses bei unbeschränkter Steuerpflicht

20.16

| Reinnachlass<br>von ... EUR     | Gesamt-<br>wert der<br>Nachlass-<br>gegen-<br>stände | Vermögensarten <sup>1</sup>                         |                         |                       |                     | Gesamt-<br>wert der<br>Nachlass-<br>verbind-<br>lichkeiten | Rein-<br>nachlass <sup>2</sup> |
|---------------------------------|--|---|-------------------------|-----------------------|---------------------|--|--------------------------------|
|                                 |  | land- und<br>forstwirt-<br>schaftliches<br>Vermögen | Grund-<br>ver-<br>mögen | Betriebs-<br>vermögen | übriges<br>Vermögen |  |                                |
| Fälle                           |  |   |                         |                       |                     |  |                                |
| unter 5 000 ...                 | 72   | –   | 25                      | •                     | 69                  | 99   | 100                            |
| 5 000 bis unter 10 000 ...      | 52   | –   | 6                       | –                     | 51                  | 51   | 52                             |
| 10 000 bis unter 50 000 ...     | 784  | 3   | 120                     | 6                     | 764                 | 777  | 784                            |
| 50 000 bis unter 100 000 ...    | 516  | 3   | 116                     | 7                     | 510                 | 509  | 516                            |
| 100 000 bis unter 200 000 ...   | 497  | •   | 165                     | 9                     | 491                 | 489  | 497                            |
| 200 000 bis unter 300 000 ...   | 310  | •   | 140                     | 12                    | 309                 | 305  | 310                            |
| 300 000 bis unter 500 000 ...   | 274  | 6   | 145                     | 17                    | 268                 | 272  | 274                            |
| 500 000 bis unter 2,5 Mill. ... | 350  | 9   | 245                     | 30                    | 346                 | 345  | 350                            |
| 2,5 Mill. bis unter 5 Mill. ... | 22   | –   | 16                      | 7                     | 22                  | 22   | 22                             |
| 5 Mill. und mehr .....          | 6  | •   | 6                       | •                     | 6                   | 6  | 6                              |
| <b>Insgesamt</b>                | <b>2 883</b>   | <b>26</b>   | <b>984</b>              | <b>92</b>             | <b>2 836</b>        | <b>2 875</b>   | <b>2 911</b>                   |
| 1 000 EUR                       |  |   |                         |                       |                     |  |                                |
| unter 5 000 ...                 | 157 483  | –   | 148 204                 | •                     | 30 158              | 161 070  | – 3 587                        |
| 5 000 bis unter 10 000 ...      | 1 715  | –   | 124                     | –                     | 1 592               | 1 320  | 396                            |
| 10 000 bis unter 50 000 ...     | 38 397   | 5   | 5 824                   | 85                    | 32 483              | 14 992   | 23 405                         |
| 50 000 bis unter 100 000 ...    | 49 385   | 2   | 7 104                   | 181                   | 42 098              | 12 155   | 37 230                         |
| 100 000 bis unter 200 000 ...   | 85 818   | •   | 16 865                  | 667                   | 68 278              | 15 573   | 70 245                         |
| 200 000 bis unter 300 000 ...   | 87 364   | •   | 20 014                  | 332                   | 66 968              | 11 807   | 75 557                         |
| 300 000 bis unter 500 000 ...   | 126 507  | 137   | 35 124                  | 1 256                 | 89 990              | 21 170   | 105 337                        |
| 500 000 bis unter 2,5 Mill. ... | 400 836  | 143   | 140 280                 | 8 443                 | 251 970             | 73 836   | 327 000                        |
| 2,5 Mill. bis unter 5 Mill. ... | 87 378   | –   | 22 939                  | 6 710                 | 57 729              | 11 279   | 76 099                         |
| 5 Mill. und mehr .....          | 96 716   | •   | 17 272                  | •                     | 77 762              | 12 516   | 84 200                         |
| <b>Insgesamt</b>                | <b>1 131 600</b>                                     | <b>1 420</b>  | <b>413 750</b>          | <b>– 2 598</b>        | <b>719 028</b>      | <b>335 717</b>   | <b>795 883</b>                 |

1 Die summierte Anzahl der Fälle der Vermögensarten kann größer sein als die Anzahl der Fälle beim Gesamtwert der Nachlassgegenstände.

2 ohne Fälle mit einem Reinnachlass von 0 EUR

Ergebnisse der Erbschaft- und Schenkungsteuerstatistik

→ Jahrbuch Brandenburg: 20.15

**Steuerliche Eckwerte für unbeschränkt steuerpflichtige Erwerbe von Todes wegen 2009  
nach der Höhe des steuerpflichtigen Erwerbs**

20.17

| Steuerpflichtiger Erwerb von ... EUR <sup>1</sup> | Wert des anteiligen Reinerwerbs durch Erbanfall <sup>2</sup> | Wert der sonstigen Erwerbe | Wert der Erwerbe vor Abzug <sup>2</sup> | Wert der Erwerbe nach Abzug <sup>2,3</sup> | Gesamtwert der Vor-erwerbe | Tatsächlich gewährter Freibetrag nach § 16 ErbStG | Steuerpflichtiger Erwerb (abgerundet) | Tatsächlich festgesetzte Steuer |  |
|---|--|----------------------------|---|--|----------------------------|---|---------------------------------------|---------------------------------|--|
| Fälle   |  |                            |   |  |                            |   |                                       |                                 |  |
| unter 5 000 ...                                   | 561  | 194                        | 734                                     | 734  | 7                          | 734   | 734                                   | 717                             |  |
| 5 000 bis unter 10 000 ...                        | 429  | 124                        | 534                                     | 533  | 12                         | 534   | 534                                   | 532                             |  |
| 10 000 bis unter 50 000 ...                       | 1 633  | 421                        | 1 955                                   | 1 954                                      | 41                         | 1 955   | 1 955                                 | 1 949                           |  |
| 50 000 bis unter 100 000 ...                      | 646  | 145                        | 745                                     | 745  | 43                         | 745   | 745                                   | 743                             |  |
| 100 000 bis unter 200 000 ...                     | 520  | 110                        | 559                                     | 559  | 31                         | 562   | 562                                   | 557                             |  |
| 200 000 bis unter 300 000 ...                     | 249  | 48                         | 271                                     | 271  | 36                         | 271   | 271                                   | 267                             |  |
| 300 000 bis unter 500 000 ...                     | 191  | 39                         | 203                                     | 203  | 34                         | 203   | 203                                   | 203                             |  |
| 500 000 bis unter 2,5 Mill. ...                   | 175  | 42                         | 190                                     | 190  | 42                         | 190   | 190                                   | 189                             |  |
| 2,5 Mill. bis unter 5 Mill. ...                   | 12   | .                          | .                                       | .  | .                          | .   | .                                     | .                               |  |
| 5 Mill. und mehr .....                            | 9  | .                          | .                                       | .  | .                          | .   | .                                     | .                               |  |
| Insgesamt   | 4 425  | 1 127                      | 5 213                                   | 5 211                                      | 250                        | 5 216   | 5 216                                 | 5 177                           |  |
| 1 000 EUR   |  |                            |   |  |                            |   |                                       |                                 |  |
| unter 5 000 ...                                   | 10 344   | 2 515                      | 12 859                                  | 11 755                                     | 361                        | 10 139  | 1 944                                 | 324                             |  |
| 5 000 bis unter 10 000 ...                        | 11 163   | 2 138                      | 13 300                                  | 12 548                                     | 349                        | 8 941   | 3 932                                 | 673                             |  |
| 10 000 bis unter 50 000 ...                       | 72 756   | 16 464                     | 89 220                                  | 85 870                                     | 2 595                      | 37 697  | 50 556                                | 8 389                           |  |
| 50 000 bis unter 100 000 ...                      | 72 309   | 11 127                     | 83 436                                  | 79 455                                     | 3 114                      | 28 829  | 53 692                                | 10 609                          |  |
| 100 000 bis unter 200 000 ...                     | 106 663  | 12 409                     | 119 071                                 | 108 394                                    | 4 029                      | 32 516  | 80 214                                | 15 713                          |  |
| 200 000 bis unter 300 000 ...                     | 77 494   | 9 566                      | 87 061                                  | 82 373                                     | 5 842                      | 22 066  | 65 936                                | 11 923                          |  |
| 300 000 bis unter 500 000 ...                     | 92 402   | 10 800                     | 103 203                                 | 95 700                                     | 5 775                      | 21 131  | 80 321                                | 17 560                          |  |
| 500 000 bis unter 2,5 Mill. ...                   | 172 397  | 33 535                     | 205 931                                 | 191 368                                    | 16 518                     | 28 678  | 179 657                               | 38 992                          |  |
| 2,5 Mill. bis unter 5 Mill. ...                   | 37 253   | .                          | .                                       | .  | .                          | .   | .                                     | .                               |  |
| 5 Mill. und mehr .....                            | 40 366   | .                          | .                                       | .  | .                          | .   | .                                     | .                               |  |
| Insgesamt   | 693 146  | 104 608                    | 797 754                                 | 715 636                                    | 50 546                     | 194 724   | 624 491                               | 126 773                         |  |

1 Fälle mit steuerpflichtigem Erwerb > 0 EUR

2 Nachweis nur für maschinell gelieferte Fälle

3 nach Abzug von Steuerbefreiungen nach § 13 ErbStG, Steuerbegünstigungen nach § 13a ErbStG, Steuerbefreiung nach § 13c ErbStG, Zugewinnausgleichsforderungen nach § 5 ErbStG, Freibetrag nach § 17 ErbStG und DBA-Vermögen (Doppelbesteuerungsabkommen)

Ergebnisse der Erbschaft- und Schenkungsteuerstatistik

→ Jahrbuch Brandenburg: 20.16

### Steuerliche Eckwerte für unbeschränkt steuerpflichtige Schenkungen 2009 nach der Höhe des steuerpflichtigen Erwerbs

20.18

| Steuerpflichtiger Erwerb von ... EUR <sup>1</sup> | Wert der Erwerbe vor Abzug | Wert der Erwerbe nach Abzug <sup>2</sup> | Gesamtwert der Vor-erwerbe | Tatsächlich gewährter Freibetrag nach § 16 ErbStG | Steuerpflichtiger Erwerb (abgerundet) | Tatsächlich festgesetzte Steuer |
|---|----------------------------|--|----------------------------|---|---------------------------------------|---------------------------------|
| Fälle   |                            |  |                            |   |                                       |                                 |
| unter 5 000 ...                                   | 130                        | 130                                      | 16                         | 130   | 130                                   | 122                             |
| 5 000 bis unter 10 000 ...                        | 89                         | 89                                       | 15                         | 89  | 89                                    | 88                              |
| 10 000 bis unter 50 000 ...                       | 391                        | 391                                      | 90                         | 391   | 391                                   | 381                             |
| 50 000 bis unter 100 000 ...                      | 168                        | 168                                      | 63                         | 168   | 168                                   | 157                             |
| 100 000 bis unter 200 000 ...                     | 196                        | 196                                      | 86                         | 196   | 196                                   | 183                             |
| 200 000 bis unter 300 000 ...                     | 74                         | 74                                       | 30                         | 74  | 74                                    | 73                              |
| 300 000 bis unter 500 000 ...                     | 51                         | 51                                       | 30                         | 51  | 51                                    | 46                              |
| 500 000 bis unter 2,5 Mill. ...                   | 101                        | 102                                      | 75                         | 102   | 102                                   | 92                              |
| 2,5 Mill. bis unter 5 Mill. ...                   | .                          | .  | .                          | .   | .                                     | .                               |
| 5 Mill. und mehr .....                            | .                          | .  | .                          | .   | .                                     | .                               |
| <b>Insgesamt</b>                                  | <b>1 208</b>               | <b>1 212</b>                             | <b>413</b>                 | <b>1 212</b>                                      | <b>1 212</b>                          | <b>1 150</b>                    |
| 1 000 EUR   |                            |  |                            |   |                                       |                                 |
| unter 5 000 ...                                   | 6 148                      | 5 808                                    | 1 295                      | 6 742   | 359                                   | 47                              |
| 5 000 bis unter 10 000 ...                        | 3 682                      | 2 782                                    | 1 151                      | 3 295   | 637                                   | 88                              |
| 10 000 bis unter 50 000 ...                       | 32 348                     | 30 231                                   | 9 299                      | 28 416  | 11 200                                | 1 282                           |
| 50 000 bis unter 100 000 ...                      | 22 362                     | 20 381                                   | 8 636                      | 16 910  | 12 264                                | 1 523                           |
| 100 000 bis unter 200 000 ...                     | 43 353                     | 35 990                                   | 17 700                     | 25 626  | 28 409                                | 3 177                           |
| 200 000 bis unter 300 000 ...                     | 20 117                     | 18 532                                   | 7 491                      | 8 348   | 17 948                                | 2 214                           |
| 300 000 bis unter 500 000 ...                     | 18 906                     | 16 690                                   | 11 385                     | 8 776   | 19 859                                | 2 439                           |
| 500 000 bis unter 2,5 Mill. ...                   | 69 959                     | 62 584                                   | 55 678                     | 20 581  | 100 106                               | 11 376                          |
| 2,5 Mill. bis unter 5 Mill. ...                   | .                          | .  | .                          | .   | .                                     | .                               |
| 5 Mill. und mehr .....                            | .                          | .  | .                          | .   | .                                     | .                               |
| <b>Insgesamt</b>                                  | <b>256 787</b>             | <b>222 910</b>                           | <b>152 694</b>             | <b>120 712</b>                                    | <b>260 619</b>                        | <b>30 207</b>                   |

1 Fälle mit steuerpflichtigem Erwerb > 0 EUR

2 nach Abzug von Steuerbefreiungen nach § 13 ErbStG, Steuerbegünstigungen nach § 13a ErbStG, Summe der abzugsfähigen Nutzungs- und Duldungsauflagen sowie abzugsfähigen Erwerbsnebenkosten und DBA-Vermögen (Doppelbesteuerungsabkommen)

Ergebnisse der Erbschaft- und Schenkungsteuerstatistik

→ Jahrbuch Brandenburg: 20.17

Vorbemerkungen..... 518

Tabellen..... 522

┌ Entstehung, Verteilung und Verwendung des Inlandsprodukts

**21.01 Entstehung und Verwendung des Bruttoinlandsprodukts  
in jeweiligen Preisen 2005 bis 2009 ..... 522**

**21.02 Gesamtwirtschaftliche Kennzahlen 2005 bis 2009 ..... 522**  
**Bruttoinlandsprodukt und Bruttowertschöpfung  
nach Wirtschaftsbereichen**

21.03 ... in jeweiligen Preisen 1995 bis 2010 ..... 523

21.04 ... (preisbereinigt) 1995 bis 2010 ..... 524

21.05 ... in jeweiligen Preisen je Erwerbstätigen 1995 bis 2010 ..... 525

21.06 ... (preisbereinigt) je Erwerbstätigen 1995 bis 2010 ..... 526

21.07 ... (preisbereinigt) je Erwerbstätigenstunde 1998 bis 2010 ..... 527

**Verwendung des Bruttoinlandsprodukts**

21.08 ... in jeweiligen Preisen 1995 bis 2010 ..... 528

21.09 ... (preisbereinigt) 1995 bis 2010 ..... 529

**Bruttoanlageinvestitionen nach Wirtschaftsbereichen**

21.10 ... in jeweiligen Preisen 1995 bis 2008 ..... 530

21.11 ... (preisbereinigt) 1995 bis 2008 ..... 531

**Arbeitnehmerentgelt (Inland) nach Wirtschaftsbereichen**

21.12 ... 1995 bis 2010 ..... 532

21.13 ... je Arbeitnehmer 1995 bis 2010 ..... 533

21.14 ... je Arbeitnehmerstunde 1998 bis 2010 ..... 534

**Bruttolöhne und -gehälter (Inland) nach Wirtschaftsbereichen**

21.15 ... 1995 bis 2010 ..... 535

21.16 ... je Arbeitnehmer 1995 bis 2010 ..... 536

21.17 ... je Arbeitnehmerstunde 1998 bis 2010 ..... 537

**21.18 Inlandsprodukt, Nationaleinkommen (Sozialprodukt)  
und Volkseinkommen 1995 bis 2010 ..... 538**

**21.19 Verfügbares Einkommen der privaten Haushalte  
und seine Verwendung 1995 bis 2009 ..... 539**

21.20 Kapitalstock 1995 bis 2008 nach Wirtschaftsbereichen ..... 540

21.21 Brutto- und Nettoanlagevermögen 1995 bis 2009 ..... 541

In diesem Abschnitt werden die Ergebnisse Volkswirtschaftlicher Gesamtrechnungen (VGR) für Berlin dargestellt. Sie vermitteln ein umfassendes Bild der gesamtwirtschaftlichen Vorgänge aus der Tätigkeit aller Berliner Wirtschaftseinheiten. Die für den Wirtschaftsablauf wichtigen Vorgänge werden durch die Entstehungs- und Verwendungsrechnung des Inlandsprodukts sowie durch die Entstehungs-, Verteilungs- und Verwendungsrechnung der Einkommen abgebildet. Die Wirtschaftseinheiten werden entsprechend dem Charakter und Schwerpunkt ihrer Tätigkeiten systematisch nach Sektoren und Wirtschaftsbereichen klassifiziert. Zur Beobachtung der Wirtschaftsentwicklung unter Ausschluss von Preisveränderungen werden Wertgrößen nicht nur in Preisen des jeweiligen Jahres, sondern darüber hinaus auch in Vorjahrespreisen nachgewiesen.

Mit der turnusmäßigen Revision 2005 wurde die Berechnung auf der Grundlage der Preise eines festen Basisjahres auf Vorjahrespreise umgestellt. Für Vergleiche in einer Zeitreihe wurden die Jahresergebnisse verkettet. Preisbereinigte Größen werden nur als Kettenindizes und Veränderungsraten, jedoch nicht als Absolutwerte veröffentlicht, da die Summe der Teilaggregate (z. B. die Bruttowertschöpfung einzelner Wirtschaftsbereiche) nicht die Summe des verketteten Gesamttaggregats (z. B. die Bruttowertschöpfung insgesamt) ergibt. Außerdem unterscheiden sich die Absolutwerte je nach Wahl des Basisjahres und sind somit im Gegensatz zu den relativen Veränderungen nicht mehr vergleichbar.

Die VGR für Berlin werden auf Grundlage des Gesetzes über die Statistik für Bundeszwecke (Bundesstatistikgesetz – BStatG) vom 22. Januar 1987 und des Gesetzes über die Statistik im Land Berlin (Landesstatistikgesetz – LStatG) vom 9. Dezember 1992 sowie der Verordnung (EG) Nr. 2223/96 des Rates vom 25. Juni 1996 zum Europäischen System Volkswirtschaftlicher Gesamtrechnungen auf nationaler und regionaler Ebene in der Europäischen Gemeinschaft (ESVG-Verordnung) erstellt. Ergebnisse der VGR nach dem Europäischen System Volkswirtschaftlicher Gesamtrechnungen (ESVG 1995) liegen auf der Basis der Revision 2005 ab 1991 vor. Die wirtschaftsfachliche Gliederung entspricht der revidierten europäischen Klassifikation der Wirtschaftszweige NACE Rev. 1.1 in der deutschen Fassung, der WZ 2003 bis zur nächsten Revision in den VGR (Revision 2011). Im Rahmen dieser Revision wird die wirtschaftsfachliche Gliederung auf die neue Klassifikation der Wirtschaftszweige, Ausgabe 2008 (WZ 2008) umgestellt werden.

Die VGR für die Länder in Deutschland werden vom „Arbeitskreis Volkswirtschaftliche Gesamtrechnungen der Länder“ aufgestellt, dem sämtliche Statistischen Landesämter, das Statistische Bundesamt und der Deutsche Städtetag angehören. Die Länderergebnisse werden auf die jeweiligen Ergebnisse des Statistischen Bundesamtes für Deutschland abgestimmt. Sie sind im Rahmen der turnusmäßig durchgeführten Revision 2005 an die neuen Berechnungskonzepte nach nationalem und europäischem Stand angepasst worden. Sie basieren auf dem Berechnungsstand des Statistischen Bundesamtes August 2010/ Februar 2011.

Die hier veröffentlichten Ergebnisse für Berlin bilden die Entstehung des Bruttoinlandsprodukts durch die Aggregate Bruttowertschöpfung, Arbeitnehmerentgelt und Bruttolöhne und -gehälter nach dem Inlands-konzept ab, weisen die Verwendung des Bruttoinlandsprodukts nach, insbesondere die Bruttoanlageinvestitionen, zeigen als zentrale Einkommensgrößen das National- und Volkseinkommen sowie insbesondere für die privaten Haushalte das Verfügbare Einkommen und bilden außerdem das Anlagevermögen ab.

Weiterhin werden gesamtwirtschaftliche Kennzahlen wie die Produktivität und die Lohnkosten dargestellt.

## Definitionen

### Bruttoinlandsprodukt

Das Bruttoinlandsprodukt (BIP) misst die Produktion von Waren und Dienstleistungen im Inland bzw. in der jeweiligen Region (z. B. in Berlin) nach Abzug der Vorleistungen. Es gilt als Indikator der wirtschaftlichen Gesamtleistung. Von seiner Entstehung her gesehen ergibt sich das BIP aus der Summe der Bruttowertschöpfung der einzelnen Wirtschaftsbereiche zuzüglich der Gütersteuern und abzüglich der Gütersubventionen. Das BIP stellt einen Geldwert dar, der zu Marktpreisen bewertet wird. Das bedeutet, dass im BIP Produktions- und Importabgaben enthalten und Subventionen nicht enthalten sind.

### Bruttowertschöpfung

Die Bruttowertschöpfung (BWS) ergibt sich als Differenz aus den Produktionswerten und den Vorleistungen in den einzelnen Wirtschaftsbereichen und umfasst den im Produktionsprozess geschaffenen Mehrwert. Die BWS wird zu Herstellungspreisen nachgewiesen. Produktionswert und BWS enthalten die empfangenen Gütersubventionen, nicht aber die Gütersteuern.

### Gütersteuern

Zu den Gütersteuern zählen alle Steuern und ähnlichen Abgaben, die für gehandelte Waren oder Dienstleistungen zu entrichten sind. Sie umfassen die nichtabziehbare Umsatzsteuer (Teil der Umsatzsteuer, der nicht im Rahmen des Vorsteuerabzugsverfahrens von der geschuldeten Umsatzsteuer abgezogen werden kann), Importabgaben (u. a. Zölle, Verbrauchsteuern und Abschöpfungsbeträge auf eingeführte Güter) und sonstige Gütersteuern (Verbrauchsabgaben, Vergnügungsteuern, Versicherungsteuer usw.).

### Gütersubventionen

Gütersubventionen sind Subventionen, die bei produzierten oder eingeführten Waren oder Dienstleistungen geleistet werden. Unter Subventionen versteht man in den Volkswirtschaftlichen Gesamtrechnungen laufende Zahlungen ohne Gegenleistung, die der Staat oder Institutionen der Europäischen Union an gebietsansässige Produzenten leisten, um den Umfang der Produktion dieser Einheiten, ihre Verkaufspreise oder die Entlohnung der Produktionsfaktoren zu beeinflussen.

### Produktivität

Die Produktivität wird je Erwerbstätigen und je Erwerbstätigenstunde dargestellt. Diese Kennzahl beinhaltet die Relation von Bruttoinlandsprodukt zu den erwerbstätigen Personen bzw. der von ihnen geleisteten Arbeitszeit als Veränderung gegenüber dem Vorjahr in Prozent.

### Bruttoanlageinvestitionen

Die Bruttoanlageinvestitionen umfassen die Käufe neuer Anlagen (einschließlich aller eingeführten und selbstgestellten Anlagen) sowie die Käufe abzüglich Verkäufe von gebrauchten Anlagen und Land. Als Anlagen werden in diesem Zusammenhang alle dauerhaften, reproduzierbaren Produktionsmittel angesehen (Maschinen, Geräte, Fahrzeuge, Wohnbauten und Nichtwohnbauten, Nutztiere und Nutzpflanzungen, immaterielle Anlagen wie z. B. Computersoftware und Urheberrechte) mit Ausnahme von Gütern, die in den privaten Konsum eingehen, und ausschließlich militärisch nutzbaren Anlagen.

### Arbeitnehmerentgelt

Das Arbeitnehmerentgelt (Inland) umfasst sämtliche Geld- und Sachleistungen, die den innerhalb eines Wirtschaftsgebietes beschäftigten Arbeitnehmern aus dem Arbeits- oder Dienstverhältnis zugeflossen sind. Das Arbeitnehmerentgelt setzt sich zusammen aus den Bruttolöhnen und -gehältern sowie den tatsächlichen und unterstellten Sozialbeiträgen der Arbeitgeber.

### Bruttolöhne und -gehälter

Bruttolöhne und -gehälter umfassen Geld- und Sachleistungen der Arbeitgeber an die Arbeitnehmer. Bruttolöhne und -gehälter in Form von Geldleistungen schließen alle vom Arbeitnehmer gezahlten Sozialbeiträge, Einkommensteuern usw. ein, auch wenn diese vom Arbeitgeber einbehalten und für die Arbeitnehmer direkt an Sozialsysteme und Steuerbehörden abgeführt werden. Sie umfassen regelmäßig gezahlte Grundlöhne und -gehälter, Zuschläge u. a. für Überstunden, Nacht- oder Sonntagsarbeit sowie alle Prämien, Zuschüsse und Sonderzahlungen des Arbeitgebers. Bruttolöhne und -gehälter in Form von Sachleistungen umfassen Waren, Dienstleistungen und sonstige Leistungen, die unentgeltlich oder verbilligt von den Arbeitgebern zur Verfügung gestellt werden.

### ┌ **Lohnkosten**

Die Lohnkosten werden je Arbeitnehmer bzw. je Arbeitnehmerstunde nachgewiesen. Diese Kennzahl beinhaltet die Relation von Arbeitnehmerentgelt bzw. Bruttolöhnen und -gehältern zu den Arbeitnehmern bzw. der von ihnen geleisteten Arbeitszeit.

### ┌ **Bruttonationaleinkommen (Bruttosozialprodukt)**

Anders als das Bruttoinlandsprodukt, welches eine Aussage über die gesamtwirtschaftliche Produktionstätigkeit in einer Region ermöglicht, stellt das Bruttonationaleinkommen (früher Bruttosozialprodukt) vorwiegend einen volkswirtschaftlichen Einkommensindikator dar. Es lässt sich bestimmen als Summe aus dem Volkseinkommen (Nettonationaleinkommen bzw. Nettosozialprodukt zu Faktorkosten), den Abschreibungen sowie den Produktions- und Importabgaben abzüglich der Subventionen. Alternativ dazu kann es auch aus dem Bruttoinlandsprodukt und dem Saldo der „Regionsgrenzen überschreitenden“ Primäreinkommen (dazu zählen gemäß ESVG auch Produktions- und Importabgaben sowie auch Subventionen) abgeleitet werden.

### ┌ **Nettonationaleinkommen**

Das Nettonationaleinkommen zu Herstellungspreisen unterscheidet sich vom Bruttonationaleinkommen, welches üblicherweise zu Marktpreisen bewertet wird, um die Abschreibungen und den Saldo aus Gütersteuern und Gütersubventionen – analog zur Unterscheidung von Brutto- und Nettoinlandsprodukt. Das Nettonationaleinkommen zu Faktorkosten (früher: Nettosozialprodukt zu Faktorkosten) oder auch Volkseinkommen verkörpert die Summe der Erwerbs- und Vermögenseinkommen, die den in einer bestimmten Region ansässigen Wirtschaftseinheiten (alle Sektoren) zugeflossen sind. Es errechnet sich aus dem Bruttonationaleinkommen (bisher: Bruttosozialprodukt), abzüglich der Abschreibungen und der mit den Subventionen saldierten Produktions- und Importabgaben.

### ┌ **Volkseinkommen**

Das Volkseinkommen ist die Summe aller Erwerbs- und Vermögenseinkommen, die Inländern letztlich zugeflossen sind. Es umfasst also das von Inländern empfangene Arbeitnehmerentgelt sowie die Unternehmens- und Vermögenseinkommen. Es wird ermittelt, indem vom Nettonationaleinkommen der Saldo aus den vom Staat empfangenen Produktions- und Importabgaben sowie den vom Staat gezahlten Subventionen abgezogen wird.

### ┌ **Verfügbares Einkommen**

Das Verfügbare Einkommen der privaten Haushalte (Ausgabenkonzept) ergibt sich dadurch, dass dem Primäreinkommen die monetären Sozialleistungen und sonstigen laufenden Transfers hinzugefügt werden, die die privaten Haushalte überwiegend seitens des Staates empfangen. Abziehen sind dagegen Einkommen- und Vermögenssteuern, Sozialbeiträge und sonstige laufende Transfers, die von den privaten Haushalten zu leisten sind. Das Verfügbare Einkommen der privaten Haushalte entspricht damit den Einkommen, die den privaten Haushalten letztendlich zufließen und die sie für Konsum- und Sparzwecke verwenden können.

### ┌ **Kapitalstock**

Der jahresdurchschnittliche Bestand an Bruttoanlagevermögen in Preisen von 2000 wird als Kapitalstock bezeichnet. Er wird als Mittelwert aus dem Jahresanfangsbestand des Berichtsjahres und dem Jahresanfangsbestand des folgenden Jahres berechnet. Diese Größe wird als Maß für den Einsatz des Produktionsfaktors Kapital im Produktionsprozess verwendet, um Relationen zwischen zeitraumbezogenen Stromgrößen und zeitpunktbezogenen Bestandsgrößen zu berechnen, wie die Kapitalproduktivität und die Kapitalintensität.



**Anlagevermögen**

Das Anlagevermögen umfasst alle produzierten Vermögensgüter, die länger als ein Jahr wiederholt oder dauerhaft in der Produktion eingesetzt werden. Einbezogen sind auch zivil nutzbare militärische Anlagegüter, immaterielle Anlagegüter wie z. B. Computerprogramme und Urheberrechte sowie Nutztiere und Nutzpflanzen. Das Anlagevermögen gliedert sich in Ausrüstungen (Maschinen, Geräte, Fahrzeuge) und sonstige Anlagen (immaterielle Anlagen, Nutztiere und Nutzpflanzen) sowie Bauten (Wohn- und Nichtwohnbauten, sonstige Bauten wie Straßen, Brücken, Flugplätze, Kanäle u. ä. und die mit Bauten fest verbundenen Einrichtungen wie Aufzüge, Heizungs-, Lüftungs- und Klimaanlage). Das Anlagevermögen wird brutto und netto dargestellt. Bei Anwendung des Bruttokonzepts werden die Anlagen mit ihrem Neuwert ohne Berücksichtigung der Wertminderung ausgewiesen, während beim Nettokonzept die seit dem Investitionszeitpunkt aufgelaufenen Abschreibungen abgezogen sind.

**Bruttoinlandsprodukt (preisbereinigt) 1997 bis 2010**

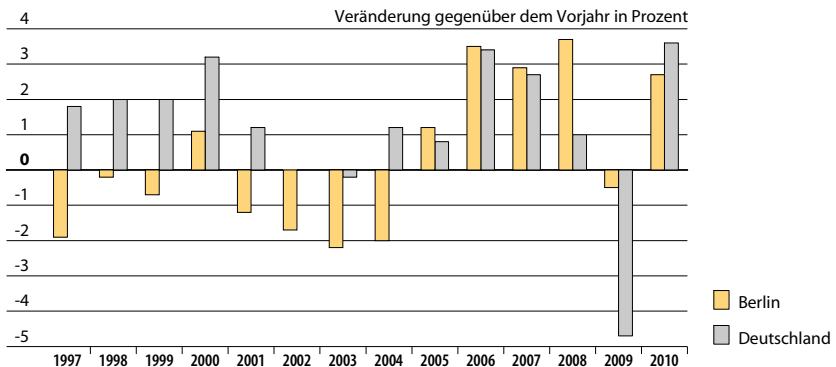

### Entstehung und Verwendung des Bruttoinlandsprodukts in jeweiligen Preisen 2005 bis 2009

21.01

| Merkmal  | 2005      | 2006   | 2007   | 2008   | 2009   |
|--|-----------|--------|--------|--------|--------|
|  | Mill. EUR |        |        |        |        |
| Entstehung des Bruttoinlandsprodukts             |           |        |        |        |        |
| Bruttowertschöpfung .....                        | 71 581    | 74 344 | 77 160 | 80 745 | 82 016 |
| + Gütersteuern abzüglich Gütersubventionen ..... | 7 721     | 8 070  | 8 905  | 9 306  | 9 827  |
| Bruttoinlandsprodukt .....                       | 79 302    | 82 414 | 86 065 | 90 051 | 91 843 |
| – Abschreibungen .....                           | 12 231    | 12 497 | 13 149 | 13 448 | 13 433 |
| Nettoinlandsprodukt .....                        | 67 071    | 69 917 | 72 916 | 76 602 | 78 410 |
| – Gütersteuern abzüglich Gütersubventionen ..... | 7 721     | 8 070  | 8 905  | 9 306  | 9 827  |
| Nettowertschöpfung .....                         | 59 350    | 61 847 | 64 011 | 67 297 | 68 583 |
| Arbeitnehmerentgelt (Inland) .....               | 43 474    | 44 141 | 45 324 | 47 100 | 48 367 |
| Betriebsüberschuss/Selbständigeneinkommen .....  | 16 244    | 17 624 | 18 327 | 19 866 | 20 240 |
| sonstige Nettoproduktionsabgaben .....           | – 368     | 83     | 359    | 330    | – 24   |
| Verwendung des Bruttoinlandsprodukts             |           |        |        |        |        |
| Bruttoinlandsprodukt .....                       | 79 302    | 82 414 | 86 065 | 90 051 | 91 843 |
| darunter   |           |        |        |        |        |
| Private Konsumausgaben .....                     | 46 723    | 48 059 | 48 422 | 49 305 | 50 507 |
| Konsumausgaben des Staates .....                 | 20 569    | 21 121 | 21 735 | 22 175 | •      |
| Bruttoanlageinvestitionen .....                  | 13 044    | 13 349 | 14 664 | 15 122 | •      |

→ Jahrbuch Brandenburg: 21.01

Quelle: Arbeitskreis „Volkswirtschaftliche Gesamtrechnungen der Länder“,  
Berechnungsstand: August 2010/Februar 2011

### Gesamtwirtschaftliche Kennzahlen 2005 bis 2009

21.02

| Merkmal  | 2005   | 2006   | 2007   | 2008   | 2009   |
|--|--------|--------|--------|--------|--------|
|  | EUR    |        |        |        |        |
| je Einwohner                                       |        |        |        |        |        |
| Bruttoinlandsprodukt in jeweiligen Preisen .....   | 23 381 | 24 240 | 25 257 | 26 295 | 26 741 |
| Verfügbares Einkommen der privaten Haushalte ..... | 14 884 | 15 256 | 15 358 | 15 658 | 15 843 |
| je Erwerbstätigen                                  |        |        |        |        |        |
| Bruttoinlandsprodukt in jeweiligen Preisen .....   | 51 395 | 52 566 | 53 658 | 54 942 | 55 065 |
| je Arbeitnehmer                                    |        |        |        |        |        |
| Arbeitnehmerentgelt (Lohnkosten) .....             | 32 757 | 32 827 | 32 936 | 33 485 | 33 836 |
| Bruttolöhne und -gehälter (Verdienst) .....        | 26 380 | 26 479 | 26 668 | 27 186 | 27 398 |

→ Jahrbuch Brandenburg: 21.02

Quelle: Arbeitskreis „Volkswirtschaftliche Gesamtrechnungen der Länder“,  
Berechnungsstand: August 2010/Februar 2011

**Bruttoinlandsprodukt und Bruttowertschöpfung in jeweiligen Preisen  
1995 bis 2010 nach Wirtschaftsbereichen<sup>1</sup>**

| Jahr      | Bruttoinlandsprodukt | Bruttowertschöpfung | Davon                                |  |            |                                 |  |                                       |
|-----------|----------------------|---------------------|--------------------------------------|--|------------|---------------------------------|--|---------------------------------------|
|           |                      |                     | Land- und Forstwirtschaft, Fischerei | Produzierendes Gewerbe ohne Baugewerbe | Baugewerbe | Handel, Gastgewerbe und Verkehr | Finanzierung, Vermietung und Unternehmensdienstleister | öffentliche und private Dienstleister |
| Mill. EUR |                      |                     |                                      |  |            |                                 |  |                                       |
| 1995 ...  | 79 917               | 72 276              | 176                                  | 11 000                                 | 5 531      | 11 933                          | 23 288   | 20 346                                |
| 1996 ...  | 78 716               | 71 236              | 170                                  | 10 829                                 | 5 044      | 11 462                          | 23 311   | 20 420                                |
| 1997 ...  | 77 719               | 70 387              | 177                                  | 10 865                                 | 4 793      | 11 283                          | 22 481   | 20 789                                |
| 1998 ...  | 77 576               | 70 183              | 157                                  | 10 684                                 | 4 182      | 11 106                          | 22 713   | 21 341                                |
| 1999 ...  | 77 946               | 70 131              | 145                                  | 10 548                                 | 3 927      | 10 936                          | 22 953   | 21 622                                |
| 2000 ...  | 78 382               | 70 542              | 139                                  | 10 587                                 | 3 500      | 11 219                          | 22 644   | 22 452                                |
| 2001 ...  | 78 686               | 70 916              | 132                                  | 10 139                                 | 2 973      | 11 373                          | 23 716   | 22 583                                |
| 2002 ...  | 78 688               | 70 978              | 119                                  | 10 145                                 | 2 888      | 11 110                          | 23 682   | 23 034                                |
| 2003 ...  | 78 124               | 70 383              | 108                                  | 10 306                                 | 2 641      | 10 811                          | 23 773   | 22 744                                |
| 2004 ...  | 77 624               | 70 162              | 98                                   | 10 451                                 | 2 457      | 10 748                          | 23 736   | 22 672                                |
| 2005 ...  | 79 302               | 71 581              | 103                                  | 10 789                                 | 2 271      | 11 208                          | 23 879   | 23 329                                |
| 2006 ...  | 82 414               | 74 344              | 107                                  | 11 185                                 | 2 295      | 11 671                          | 25 297   | 23 789                                |
| 2007 ...  | 86 065               | 77 160              | 98                                   | 11 889                                 | 2 552      | 11 869                          | 26 561   | 24 191                                |
| 2008 ...  | 90 051               | 80 745              | 95                                   | 12 472                                 | 2 602      | 12 172                          | 28 005   | 25 398                                |
| 2009 ...  | 91 843               | 82 016              | 90                                   | 11 863                                 | 2 969      | 11 660                          | 28 962   | 26 471                                |
| 2010 ...  | 94 717               | 84 902              | 102                                  | 12 606                                 | 3 058      | 11 845                          | 30 127   | 27 164                                |

## Veränderung gegenüber dem Vorjahr in %

|          |      |      |       |      |       |      |      |      |
|----------|------|------|-------|------|-------|------|------|------|
| 1996 ... | -1,5 | -1,4 | -3,6  | -1,6 | -8,8  | -3,9 | 0,1  | 0,4  |
| 1997 ... | -1,3 | -1,2 | 4,0   | 0,3  | -5,0  | -1,6 | -3,6 | 1,8  |
| 1998 ... | -0,2 | -0,3 | -11,4 | -1,7 | -12,7 | -1,6 | 1,0  | 2,7  |
| 1999 ... | 0,5  | -0,1 | -7,2  | -1,3 | -6,1  | -1,5 | 1,1  | 1,3  |
| 2000 ... | 0,6  | 0,6  | -4,1  | 0,4  | -10,9 | 2,6  | -1,3 | 3,8  |
| 2001 ... | 0,4  | 0,5  | -5,4  | -4,2 | -15,1 | 1,4  | 4,7  | 0,6  |
| 2002 ... | 0,0  | 0,1  | -9,4  | 0,1  | -2,8  | -2,3 | -0,1 | 2,0  |
| 2003 ... | -0,7 | -0,8 | -9,5  | 1,6  | -8,6  | -2,7 | 0,4  | -1,3 |
| 2004 ... | -0,6 | -0,3 | -9,6  | 1,4  | -7,0  | -0,6 | -0,2 | -0,3 |
| 2005 ... | 2,2  | 2,0  | 5,8   | 3,2  | -7,5  | 4,3  | 0,6  | 2,9  |
| 2006 ... | 3,9  | 3,9  | 3,2   | 3,7  | 1,1   | 4,1  | 5,9  | 2,0  |
| 2007 ... | 4,4  | 3,8  | -7,9  | 6,3  | 11,2  | 1,7  | 5,0  | 1,7  |
| 2008 ... | 4,6  | 4,6  | -3,3  | 4,9  | 2,0   | 2,6  | 5,4  | 5,0  |
| 2009 ... | 2,0  | 1,6  | -4,9  | -4,9 | 14,1  | -4,2 | 3,4  | 4,2  |
| 2010 ... | 3,1  | 3,5  | 12,8  | 6,3  | 3,0   | 1,6  | 4,0  | 2,6  |

<sup>1</sup> Klassifikation der Wirtschaftszweige 2003 (WZ 2003)

Quelle: Arbeitskreis „Volkswirtschaftliche Gesamtrechnungen der Länder“, Berechnungsstand August 2010/Februar 2011

→ Jahrbuch Brandenburg: 21.03

**Bruttoinlandsprodukt und Bruttowertschöpfung (preisbereinigt)  
1995 bis 2010 nach Wirtschaftsbereichen<sup>1</sup>**

21.04

| Jahr                                   | Bruttoinlandsprodukt | Bruttowertschöpfung | Davon                                |  |            |                                 |  |                                       |
|--|----------------------|---------------------|--------------------------------------|--|------------|---------------------------------|--|---------------------------------------|
|  |                      |                     | Land- und Forstwirtschaft, Fischerei | Produzierendes Gewerbe ohne Baugewerbe | Baugewerbe | Handel, Gastgewerbe und Verkehr | Finanzierung, Vermietung und Unternehmensdienstleister | öffentliche und private Dienstleister |
| 2000 ± 100                             |                      |                     |                                      |  |            |                                 |  |                                       |
| 1995 ...                               | 103,5                | 102,7               | 122,7                                | 99,3                                   | 154,8      | 107,5                           | 102,4  | 93,9                                  |
| 1996 ...                               | 101,8                | 101,3               | 119,5                                | 97,0                                   | 138,9      | 103,9                           | 103,7  | 93,7                                  |
| 1997 ...                               | 99,9                 | 99,5                | 124,6                                | 98,2                                   | 133,8      | 101,2                           | 98,9   | 94,2                                  |
| 1998 ...                               | 99,6                 | 99,3                | 110,3                                | 95,8                                   | 118,3      | 98,1                            | 101,7  | 96,2                                  |
| 1999 ...                               | 98,9                 | 98,5                | 104,5                                | 96,8                                   | 112,1      | 98,6                            | 98,7   | 96,9                                  |
| 2000 ...                               | 100                  | 100                 | 100                                  | 100                                    | 100        | 100                             | 100  | 100                                   |
| 2001 ...                               | 98,8                 | 99,1                | 94,5                                 | 95,3                                   | 84,2       | 101,5                           | 102,1  | 98,9                                  |
| 2002 ...                               | 97,2                 | 97,7                | 87,3                                 | 94,8                                   | 81,1       | 98,0                            | 99,6   | 99,6                                  |
| 2003 ...                               | 95,1                 | 95,6                | 80,5                                 | 96,7                                   | 73,1       | 95,6                            | 97,1   | 97,3                                  |
| 2004 ...                               | 93,2                 | 94,1                | 73,9                                 | 97,4                                   | 67,3       | 95,6                            | 94,1   | 96,1                                  |
| 2005 ...                               | 94,3                 | 95,3                | 79,7                                 | 99,6                                   | 61,4       | 99,7                            | 94,0   | 98,0                                  |
| 2006 ...                               | 97,6                 | 98,8                | 82,1                                 | 101,8                                  | 60,0       | 103,3                           | 99,7   | 100,4                                 |
| 2007 ...                               | 100,5                | 102,1               | 72,5                                 | 106,6                                  | 62,7       | 106,5                           | 105,0  | 101,3                                 |
| 2008 ...                               | 104,2                | 106,0               | 68,7                                 | 109,4                                  | 61,7       | 107,9                           | 110,3  | 106,2                                 |
| 2009 ...                               | 103,7                | 104,9               | 84,1                                 | 102,2                                  | 67,4       | 102,4                           | 110,3  | 107,5                                 |
| 2010 ...                               | 106,5                | 108,1               | 83,5                                 | 107,6                                  | 70,2       | 104,7                           | 113,4  | 110,3                                 |
| Veränderung gegenüber dem Vorjahr in % |                      |                     |                                      |  |            |                                 |  |                                       |
| 1996 ...                               | -1,7                 | -1,4                | -2,6                                 | -2,3                                   | -10,3      | -3,4                            | 1,2  | -0,3                                  |
| 1997 ...                               | -1,9                 | -1,8                | 4,3                                  | 1,3                                    | -3,7       | -2,5                            | -4,6   | 0,6                                   |
| 1998 ...                               | -0,2                 | -0,2                | -11,5                                | -2,4                                   | -11,6      | -3,1                            | 2,8  | 2,1                                   |
| 1999 ...                               | -0,7                 | -0,8                | -5,2                                 | 1,0                                    | -5,2       | 0,5                             | -3,0   | 0,7                                   |
| 2000 ...                               | 1,1                  | 1,5                 | -4,3                                 | 3,3                                    | -10,8      | 1,4                             | 1,3  | 3,2                                   |
| 2001 ...                               | -1,2                 | -0,9                | -5,5                                 | -4,7                                   | -15,8      | 1,5                             | 2,1  | -1,1                                  |
| 2002 ...                               | -1,7                 | -1,4                | -7,6                                 | -0,5                                   | -3,6       | -3,5                            | -2,5   | 0,7                                   |
| 2003 ...                               | -2,2                 | -2,1                | -7,8                                 | 2,0                                    | -9,8       | -2,5                            | -2,5   | -2,3                                  |
| 2004 ...                               | -2,0                 | -1,6                | -8,1                                 | 0,8                                    | -8,0       | -0,0                            | -3,1   | -1,2                                  |
| 2005 ...                               | 1,2                  | 1,3                 | 7,8                                  | 2,2                                    | -8,7       | 4,3                             | -0,1   | 2,0                                   |
| 2006 ...                               | 3,5                  | 3,6                 | 3,0                                  | 2,2                                    | -2,3       | 3,6                             | 6,1  | 2,4                                   |
| 2007 ...                               | 2,9                  | 3,4                 | -11,7                                | 4,7                                    | 4,5        | 3,1                             | 5,3  | 0,9                                   |
| 2008 ...                               | 3,7                  | 3,8                 | -5,2                                 | 2,7                                    | -1,7       | 1,4                             | 5,0  | 4,8                                   |
| 2009 ...                               | -0,5                 | -1,1                | 22,3                                 | -6,6                                   | 9,3        | -5,1                            | -0,0   | 1,3                                   |
| 2010 ...                               | 2,7                  | 3,1                 | -0,7                                 | 5,3                                    | 4,2        | 2,2                             | 2,8  | 2,6                                   |

<sup>1</sup> Klassifikation der Wirtschaftszweige 2003 (WZ 2003)

Quelle: Arbeitskreis „Volkswirtschaftliche Gesamtrechnungen der Länder“, Berechnungsstand August 2010/Februar 2011

→ Jahrbuch Brandenburg: 21.04

## Bruttoinlandsprodukt und Bruttowertschöpfung in jeweiligen Preisen je Erwerbstätigen 1995 bis 2010 nach Wirtschaftsbereichen<sup>1</sup>

| Jahr     | Bruttoinlandsprodukt | Bruttowertschöpfung | Davon                                |  |            |                                 |  |                                       |
|----------|----------------------|---------------------|--------------------------------------|--|------------|---------------------------------|--|---------------------------------------|
|          |                      |                     | Land- und Forstwirtschaft, Fischerei | Produzierendes Gewerbe ohne Baugewerbe | Baugewerbe | Handel, Gastgewerbe und Verkehr | Finanzierung, Vermietung und Unternehmensdienstleister | öffentliche und private Dienstleister |
| EUR      |                      |                     |                                      |  |            |                                 |  |                                       |
| 1995 ... | 49 233               | 44 526              | 19 540                               | 48 768                                 | 37 704     | 30 063                          | 85 882   | 35 456                                |
| 1996 ... | 49 310               | 44 624              | 19 861                               | 51 502                                 | 36 536     | 29 842                          | 84 869   | 35 162                                |
| 1997 ... | 49 703               | 45 014              | 22 234                               | 54 173                                 | 36 605     | 30 697                          | 81 027   | 35 891                                |
| 1998 ... | 49 958               | 45 197              | 20 207                               | 55 193                                 | 34 373     | 30 783                          | 79 681   | 36 542                                |
| 1999 ... | 50 216               | 45 181              | 19 720                               | 56 453                                 | 34 390     | 30 792                          | 76 728   | 36 677                                |
| 2000 ... | 49 753               | 44 776              | 19 354                               | 58 992                                 | 32 952     | 31 099                          | 71 771   | 37 032                                |
| 2001 ... | 50 079               | 45 134              | 18 908                               | 57 120                                 | 31 813     | 31 566                          | 73 594   | 36 974                                |
| 2002 ... | 50 878               | 45 893              | 17 831                               | 61 069                                 | 33 900     | 31 201                          | 74 395   | 37 503                                |
| 2003 ... | 51 194               | 46 122              | 17 088                               | 66 209                                 | 33 443     | 30 437                          | 72 819   | 37 692                                |
| 2004 ... | 50 415               | 45 569              | 15 750                               | 69 288                                 | 32 166     | 29 731                          | 70 013   | 37 428                                |
| 2005 ... | 51 395               | 46 391              | 18 477                               | 73 557                                 | 31 099     | 31 055                          | 70 182   | 37 841                                |
| 2006 ... | 52 566               | 47 418              | 21 237                               | 77 635                                 | 32 287     | 31 991                          | 71 850   | 37 715                                |
| 2007 ... | 53 658               | 48 106              | 19 073                               | 83 234                                 | 35 262     | 31 483                          | 72 763   | 37 706                                |
| 2008 ... | 54 942               | 49 265              | 19 068                               | 86 574                                 | 35 664     | 32 015                          | 73 287   | 38 796                                |
| 2009 ... | 55 065               | 49 173              | 18 847                               | 84 003                                 | 39 895     | 30 310                          | 73 614   | 39 550                                |
| 2010 ... | 56 205               | 50 381              | 20 273                               | 90 495                                 | 40 829     | 30 446                          | 76 114   | 39 882                                |

### Veränderung gegenüber dem Vorjahr in %

|          |      |      |       |      |      |      |      |      |
|----------|------|------|-------|------|------|------|------|------|
| 1996 ... | 0,2  | 0,2  | 1,6   | 5,6  | -3,1 | -0,7 | -1,2 | -0,8 |
| 1997 ... | 0,8  | 0,9  | 11,9  | 5,2  | 0,2  | 2,9  | -4,5 | 2,1  |
| 1998 ... | 0,5  | 0,4  | -9,1  | 1,9  | -6,1 | 0,3  | -1,7 | 1,8  |
| 1999 ... | 0,5  | -0,0 | -2,4  | 2,3  | 0,0  | 0,0  | -3,7 | 0,4  |
| 2000 ... | -0,9 | -0,9 | -1,9  | 4,5  | -4,2 | 1,0  | -6,5 | 1,0  |
| 2001 ... | 0,7  | 0,8  | -2,3  | -3,2 | -3,5 | 1,5  | 2,5  | -0,2 |
| 2002 ... | 1,6  | 1,7  | -5,7  | 6,9  | 6,6  | -1,2 | 1,1  | 1,4  |
| 2003 ... | 0,6  | 0,5  | -4,2  | 8,4  | -1,3 | -2,4 | -2,1 | 0,5  |
| 2004 ... | -1,5 | -1,2 | -7,8  | 4,7  | -3,8 | -2,3 | -3,9 | -0,7 |
| 2005 ... | 1,9  | 1,8  | 17,3  | 6,2  | -3,3 | 4,5  | 0,2  | 1,1  |
| 2006 ... | 2,3  | 2,2  | 14,9  | 5,5  | 3,8  | 3,0  | 2,4  | -0,3 |
| 2007 ... | 2,1  | 1,5  | -10,2 | 7,2  | 9,2  | -1,6 | 1,3  | -0,0 |
| 2008 ... | 2,4  | 2,4  | -0,0  | 4,0  | 1,1  | 1,7  | 0,7  | 2,9  |
| 2009 ... | 0,2  | -0,2 | -1,2  | -3,0 | 11,9 | -5,3 | 0,4  | 1,9  |
| 2010 ... | 2,1  | 2,5  | 7,6   | 7,7  | 2,3  | 0,4  | 3,4  | 0,8  |

<sup>1</sup> Klassifikation der Wirtschaftszweige 2003 (WZ 2003)

Quelle: Arbeitskreis „Volkswirtschaftliche Gesamtrechnungen der Länder“, Berechnungsstand August 2010/Februar 2011

→ Jahrbuch Brandenburg: 21.05

**Bruttoinlandsprodukt und Bruttowertschöpfung (preisbereinigt)  
je Erwerbstätigen 1995 bis 2010 nach Wirtschaftsbereichen<sup>1</sup>**

21.06

| Jahr                                   | Bruttoinlandsprodukt | Bruttowertschöpfung | Davon                                |  |            |                                 |  |                                       |
|--|----------------------|---------------------|--------------------------------------|--|------------|---------------------------------|--|---------------------------------------|
|  |                      |                     | Land- und Forstwirtschaft, Fischerei | Produzierendes Gewerbe ohne Baugewerbe | Baugewerbe | Handel, Gastgewerbe und Verkehr | Finanzierung, Vermietung und Unternehmensdienstleister | öffentliche und private Dienstleister |
| 2000 $\triangleq$ 100                  |                      |                     |                                      |  |            |                                 |  |                                       |
| 1995 ...                               | 100,5                | 99,7                | 98,0                                 | 79,0                                   | 112,1      | 97,7                            | 119,1  | 99,2                                  |
| 1996 ...                               | 100,4                | 100,0               | 100,7                                | 82,7                                   | 106,9      | 97,5                            | 119,1  | 97,8                                  |
| 1997 ...                               | 100,6                | 100,2               | 113,0                                | 87,9                                   | 108,5      | 99,3                            | 112,5  | 98,6                                  |
| 1998 ...                               | 101,1                | 100,8               | 102,5                                | 88,8                                   | 103,3      | 98,1                            | 112,6  | 99,9                                  |
| 1999 ...                               | 100,4                | 100,0               | 102,2                                | 93,0                                   | 104,3      | 100,2                           | 104,1  | 99,6                                  |
| 2000 ...                               | 100                  | 100                 | 100                                  | 100                                    | 100        | 100                             | 100  | 100                                   |
| 2001 ...                               | 99,1                 | 99,3                | 97,6                                 | 96,4                                   | 95,7       | 101,7                           | 100,0  | 98,2                                  |
| 2002 ...                               | 99,0                 | 99,5                | 93,9                                 | 102,4                                  | 101,1      | 99,3                            | 98,7   | 98,3                                  |
| 2003 ...                               | 98,1                 | 98,7                | 91,7                                 | 111,4                                  | 98,4       | 97,1                            | 93,8   | 97,8                                  |
| 2004 ...                               | 95,3                 | 96,3                | 85,9                                 | 115,9                                  | 93,5       | 95,4                            | 87,6   | 96,2                                  |
| 2005 ...                               | 96,2                 | 97,3                | 102,6                                | 121,9                                  | 89,3       | 99,6                            | 87,2   | 96,4                                  |
| 2006 ...                               | 98,1                 | 99,2                | 117,7                                | 126,8                                  | 89,7       | 102,2                           | 89,4   | 96,5                                  |
| 2007 ...                               | 98,7                 | 100,3               | 101,4                                | 133,9                                  | 92,0       | 101,9                           | 90,8   | 95,7                                  |
| 2008 ...                               | 100,2                | 101,9               | 99,3                                 | 136,3                                  | 89,8       | 102,4                           | 91,1   | 98,3                                  |
| 2009 ...                               | 98,0                 | 99,1                | 126,2                                | 129,9                                  | 96,1       | 96,0                            | 88,4   | 97,4                                  |
| 2010 ...                               | 99,6                 | 101,0               | 119,6                                | 138,6                                  | 99,5       | 97,0                            | 90,4   | 98,2                                  |
| Veränderung gegenüber dem Vorjahr in % |                      |                     |                                      |  |            |                                 |  |                                       |
| 1996 ...                               | -0,0                 | 0,3                 | 2,7                                  | 4,8                                    | -4,6       | -0,1                            | -0,1   | -1,5                                  |
| 1997 ...                               | 0,2                  | 0,3                 | 12,2                                 | 6,2                                    | 1,6        | 1,8                             | -5,5   | 0,9                                   |
| 1998 ...                               | 0,5                  | 0,5                 | -9,2                                 | 1,1                                    | -4,8       | -1,3                            | 0,1  | 1,3                                   |
| 1999 ...                               | -0,7                 | -0,8                | -0,3                                 | 4,7                                    | 1,0        | 2,1                             | -7,5   | -0,2                                  |
| 2000 ...                               | -0,4                 | 0,0                 | -2,1                                 | 7,6                                    | -4,1       | -0,2                            | -3,9   | 0,4                                   |
| 2001 ...                               | -0,9                 | -0,7                | -2,4                                 | -3,6                                   | -4,3       | 1,7                             | -0,0   | -1,8                                  |
| 2002 ...                               | -0,1                 | 0,2                 | -3,8                                 | 6,3                                    | 5,7        | -2,4                            | -1,3   | 0,1                                   |
| 2003 ...                               | -0,9                 | -0,8                | -2,4                                 | 8,8                                    | -2,7       | -2,2                            | -4,9   | -0,6                                  |
| 2004 ...                               | -2,9                 | -2,5                | -6,3                                 | 4,0                                    | -4,9       | -1,7                            | -6,6   | -1,6                                  |
| 2005 ...                               | 0,9                  | 1,1                 | 19,5                                 | 5,1                                    | -4,5       | 4,5                             | -0,4   | 0,2                                   |
| 2006 ...                               | 1,9                  | 2,0                 | 14,7                                 | 4,1                                    | 0,4        | 2,5                             | 2,5  | 0,1                                   |
| 2007 ...                               | 0,6                  | 1,1                 | -13,9                                | 5,6                                    | 2,7        | -0,3                            | 1,6  | -0,8                                  |
| 2008 ...                               | 1,5                  | 1,6                 | -2,0                                 | 1,8                                    | -2,5       | 0,5                             | 0,3  | 2,8                                   |
| 2009 ...                               | -2,2                 | -2,8                | 27,1                                 | -4,7                                   | 7,1        | -6,2                            | -2,9   | -0,9                                  |
| 2010 ...                               | 1,7                  | 2,0                 | -5,2                                 | 6,7                                    | 3,5        | 1,1                             | 2,2  | 0,8                                   |

<sup>1</sup> Klassifikation der Wirtschaftszweige 2003 (WZ 2003)

Quelle: Arbeitskreis „Volkswirtschaftliche Gesamtrechnungen der Länder“, Berechnungsstand August 2010/Februar 2011

→ Jahrbuch Brandenburg: 21.06

**Bruttoinlandsprodukt und Bruttowertschöpfung (preisbereinigt)  
je Erwerbstätigenstunde 1998 bis 2010 nach Wirtschaftsbereichen<sup>1</sup>**

| Jahr                                   | Bruttoinlandsprodukt | Bruttowertschöpfung | Davon                                |  |            |                                 |  |                                       |
|--|----------------------|---------------------|--------------------------------------|--|------------|---------------------------------|--|---------------------------------------|
|  |                      |                     | Land- und Forstwirtschaft, Fischerei | Produzierendes Gewerbe ohne Baugewerbe | Baugewerbe | Handel, Gastgewerbe und Verkehr | Finanzierung, Vermietung und Unternehmensdienstleister | öffentliche und private Dienstleister |
| 2000 ± 100                             |                      |                     |                                      |  |            |                                 |  |                                       |
| 1998 ...                               | 100,0                | 99,7                | 101,5                                | 85,9                                   | 105,3      | 95,3                            | 110,1  | 100,8                                 |
| 1999 ...                               | 100,4                | 100,0               | 102,2                                | 90,5                                   | 104,1      | 98,8                            | 103,6  | 101,8                                 |
| 2000 ...                               | 100                  | 100                 | 100                                  | 100                                    | 100        | 100                             | 100  | 100                                   |
| 2001 ...                               | 100,9                | 101,2               | 99,2                                 | 98,4                                   | 97,3       | 102,6                           | 100,6  | 100,9                                 |
| 2002 ...                               | 101,4                | 101,9               | 97,3                                 | 104,1                                  | 104,4      | 102,7                           | 99,0   | 100,9                                 |
| 2003 ...                               | 101,1                | 101,7               | 96,4                                 | 112,1                                  | 102,3      | 101,7                           | 94,2   | 101,2                                 |
| 2004 ...                               | 99,4                 | 100,3               | 93,1                                 | 114,7                                  | 96,9       | 101,7                           | 90,2   | 100,6                                 |
| 2005 ...                               | 101,0                | 102,1               | 112,0                                | 121,8                                  | 91,6       | 106,2                           | 89,5   | 102,6                                 |
| 2006 ...                               | 104,1                | 105,3               | 128,0                                | 127,7                                  | 90,3       | 110,2                           | 92,3   | 104,4                                 |
| 2007 ...                               | 106,0                | 107,8               | 110,1                                | 136,4                                  | 93,2       | 111,1                           | 94,5   | 105,4                                 |
| 2008 ...                               | 107,8                | 109,6               | 107,4                                | 139,2                                  | 90,2       | 112,1                           | 94,8   | 108,5                                 |
| 2009 ...                               | 107,0                | 108,2               | 141,1                                | 140,2                                  | 99,0       | 107,4                           | 92,7   | 108,1                                 |
| 2010 ...                               | 106,9                | 108,4               | 131,6                                | 142,2                                  | 101,3      | 107,1                           | 93,2   | 107,3                                 |
| Veränderung gegenüber dem Vorjahr in % |                      |                     |                                      |  |            |                                 |  |                                       |
| 1999 ...                               | 0,4                  | 0,3                 | 0,7                                  | 5,3                                    | -1,1       | 3,7                             | -5,9   | 1,0                                   |
| 2000 ...                               | -0,4                 | 0,0                 | -2,2                                 | 10,5                                   | -4,0       | 1,2                             | -3,5   | -1,8                                  |
| 2001 ...                               | 0,9                  | 1,2                 | -0,8                                 | -1,6                                   | -2,7       | 2,6                             | 0,6  | 0,9                                   |
| 2002 ...                               | 0,4                  | 0,7                 | -2,0                                 | 5,8                                    | 7,4        | 0,1                             | -1,6   | 0,0                                   |
| 2003 ...                               | -0,3                 | -0,2                | -0,9                                 | 7,7                                    | -2,0       | -1,0                            | -4,9   | 0,3                                   |
| 2004 ...                               | -1,7                 | -1,3                | -3,4                                 | 2,3                                    | -5,3       | 0,0                             | -4,3   | -0,6                                  |
| 2005 ...                               | 1,6                  | 1,8                 | 20,2                                 | 6,1                                    | -5,5       | 4,4                             | -0,8   | 1,9                                   |
| 2006 ...                               | 3,0                  | 3,1                 | 14,3                                 | 4,9                                    | -1,4       | 3,7                             | 3,2  | 1,8                                   |
| 2007 ...                               | 1,9                  | 2,3                 | -13,9                                | 6,8                                    | 3,3        | 0,9                             | 2,4  | 0,9                                   |
| 2008 ...                               | 1,6                  | 1,7                 | -2,5                                 | 2,1                                    | -3,3       | 0,9                             | 0,2  | 3,0                                   |
| 2009 ...                               | -0,7                 | -1,4                | 31,4                                 | 0,7                                    | 9,8        | -4,3                            | -2,2   | -0,4                                  |
| 2010 ...                               | -0,1                 | 0,2                 | -6,7                                 | 1,4                                    | 2,3        | -0,3                            | 0,6  | -0,7                                  |

<sup>1</sup> Klassifikation der Wirtschaftszweige 2003 (WZ 2003)

Quelle: Arbeitskreis „Volkswirtschaftliche Gesamtrechnungen der Länder“, Berechnungsstand August 2010/Februar 2011

→ Jahrbuch Brandenburg: 21.07

21.07

### Verwendung des Bruttoinlandsprodukts in jeweiligen Preisen 1995 bis 2010

21.08

| Jahr      | Bruttoinlandsprodukt | Inländische Verwendung |                |                        |                            | Bruttoanlageinvestitionen | Restposten |
|-----------|----------------------|------------------------|----------------|------------------------|----------------------------|---------------------------|------------|
|           |                      | insgesamt              | Konsumausgaben |                        |                            |                           |            |
|           |                      |                        | zusammen       | private Konsumausgaben | Konsumausgaben des Staates |                           |            |
| Mill. EUR |                      |                        |                |                        |                            |                           |            |
| 1995 ...  | 79 917               | 80 094                 | 64 546         | 44 869                 | 19 678                     | 15 548                    | - 177      |
| 1996 ...  | 78 716               | 83 524                 | 64 840         | 44 741                 | 20 100                     | 18 683                    | - 4 808    |
| 1997 ...  | 77 719               | 85 585                 | 64 113         | 44 329                 | 19 784                     | 21 471                    | - 7 865    |
| 1998 ...  | 77 576               | 80 527                 | 63 198         | 43 509                 | 19 689                     | 17 329                    | - 2 950    |
| 1999 ...  | 77 946               | 81 503                 | 64 634         | 44 698                 | 19 936                     | 16 869                    | - 3 557    |
| 2000 ...  | 78 382               | 80 821                 | 65 219         | 45 091                 | 20 128                     | 15 602                    | - 2 439    |
| 2001 ...  | 78 686               | 79 943                 | 65 889         | 45 537                 | 20 352                     | 14 054                    | - 1 257    |
| 2002 ...  | 78 688               | 77 600                 | 66 008         | 45 369                 | 20 639                     | 11 592                    | 1 088      |
| 2003 ...  | 78 124               | 77 034                 | 66 815         | 46 012                 | 20 803                     | 10 219                    | 1 090      |
| 2004 ...  | 77 624               | 77 887                 | 66 645         | 46 119                 | 20 526                     | 11 242                    | - 264      |
| 2005 ...  | 79 302               | 80 336                 | 67 292         | 46 723                 | 20 569                     | 13 044                    | - 1 034    |
| 2006 ...  | 82 414               | 82 529                 | 69 179         | 48 059                 | 21 121                     | 13 349                    | - 115      |
| 2007 ...  | 86 065               | 84 822                 | 70 158         | 48 422                 | 21 735                     | 14 664                    | 1 243      |
| 2008 ...  | 90 051               | 86 603                 | 71 480         | 49 305                 | 22 175                     | 15 122                    | 3 448      |
| 2009 ...  | 91 843               | .                      | .              | 50 507                 | .                          | .                         | .          |
| 2010 ...  | 94 717               | .                      | .              | .                      | .                          | .                         | .          |

## Veränderung gegenüber dem Vorjahr in %

|          |       |       |       |       |       |        |   |
|----------|-------|-------|-------|-------|-------|--------|---|
| 1996 ... | - 1,5 | 4,3   | 0,5   | - 0,3 | 2,1   | 20,2   | x |
| 1997 ... | - 1,3 | 2,5   | - 1,1 | - 0,9 | - 1,6 | 14,9   | x |
| 1998 ... | - 0,2 | - 5,9 | - 1,4 | - 1,9 | - 0,5 | - 19,3 | x |
| 1999 ... | 0,5   | 1,2   | 2,3   | 2,7   | 1,3   | - 2,7  | x |
| 2000 ... | 0,6   | - 0,8 | 0,9   | 0,9   | 1,0   | - 7,5  | x |
| 2001 ... | 0,4   | - 1,1 | 1,0   | 1,0   | 1,1   | - 9,9  | x |
| 2002 ... | 0,0   | - 2,9 | 0,2   | - 0,4 | 1,4   | - 17,5 | x |
| 2003 ... | - 0,7 | - 0,7 | 1,2   | 1,4   | 0,8   | - 11,8 | x |
| 2004 ... | - 0,6 | 1,1   | - 0,3 | 0,2   | - 1,3 | 10,0   | x |
| 2005 ... | 2,2   | 3,1   | 1,0   | 1,3   | 0,2   | 16,0   | x |
| 2006 ... | 3,9   | 2,7   | 2,8   | 2,9   | 2,7   | 2,3    | x |
| 2007 ... | 4,4   | 2,8   | 1,4   | 0,8   | 2,9   | 9,9    | x |
| 2008 ... | 4,6   | 2,1   | 1,9   | 1,8   | 2,0   | 3,1    | x |
| 2009 ... | 2,0   | .     | .     | 2,4   | .     | .      | x |
| 2010 ... | 3,1   | .     | .     | .     | .     | .      | x |

→ Jahrbuch Brandenburg: 21.08

Quelle: Arbeitskreis „Volkswirtschaftliche Gesamtrechnungen der Länder“, Berechnungsstand August 2010/Februar 2011



**Verwendung des Bruttoinlandsprodukts (preisbereinigt)  
1995 bis 2010**

| Jahr                                   | Bruttoinlandsprodukt | Inländische Verwendung |                |                        |                            | Bruttoanlageinvestitionen | Restposten |
|--|----------------------|------------------------|----------------|------------------------|----------------------------|---------------------------|------------|
|  |                      | insgesamt              | Konsumausgaben |                        |                            |                           |            |
|  |                      |                        | zusammen       | private Konsumausgaben | Konsumausgaben des Staates |                           |            |
| 2000 $\hat{=}$ 100                     |                      |                        |                |                        |                            |                           |            |
| 1995 ...                               | 103,5                | x                      | 101,6          | 102,8                  | 99,1                       | 96,4                      | x          |
| 1996 ...                               | 101,8                | x                      | 101,3          | 101,6                  | 100,6                      | 116,8                     | x          |
| 1997 ...                               | 99,9                 | x                      | 99,3           | 99,4                   | 99,1                       | 134,5                     | x          |
| 1998 ...                               | 99,6                 | x                      | 97,7           | 97,1                   | 98,9                       | 109,7                     | x          |
| 1999 ...                               | 98,9                 | x                      | 99,1           | 99,4                   | 98,4                       | 108,4                     | x          |
| 2000 ...                               | 100                  | x                      | 100            | 100                    | 100                        | 100                       | x          |
| 2001 ...                               | 98,8                 | x                      | 99,8           | 99,9                   | 99,6                       | 90,9                      | x          |
| 2002 ...                               | 97,2                 | x                      | 98,9           | 98,6                   | 99,7                       | 75,8                      | x          |
| 2003 ...                               | 95,1                 | x                      | 99,4           | 99,2                   | 99,9                       | 67,8                      | x          |
| 2004 ...                               | 93,2                 | x                      | 97,9           | 97,8                   | 98,2                       | 74,5                      | x          |
| 2005 ...                               | 94,3                 | x                      | 97,8           | 97,7                   | 98,1                       | 86,5                      | x          |
| 2006 ...                               | 97,6                 | x                      | 99,8           | 99,5                   | 100,6                      | 88,7                      | x          |
| 2007 ...                               | 100,5                | x                      | 100,0          | 98,7                   | 102,9                      | 95,5                      | x          |
| 2008 ...                               | 104,2                | x                      | 100,6          | 99,0                   | 104,2                      | 97,8                      | x          |
| 2009 ...                               | 103,7                | x                      | .              | 101,4                  | .                          | .                         | x          |
| 2010 ...                               | 106,5                | x                      | .              | .                      | .                          | .                         | x          |
| Veränderung gegenüber dem Vorjahr in % |                      |                        |                |                        |                            |                           |            |
| 1996 ...                               | -1,7                 | x                      | -0,4           | -1,1                   | 1,4                        | 21,1                      | x          |
| 1997 ...                               | -1,9                 | x                      | -2,0           | -2,2                   | -1,4                       | 15,2                      | x          |
| 1998 ...                               | -0,2                 | x                      | -1,6           | -2,3                   | -0,2                       | -18,5                     | x          |
| 1999 ...                               | -0,7                 | x                      | 1,5            | 2,4                    | -0,5                       | -1,2                      | x          |
| 2000 ...                               | 1,1                  | x                      | 0,9            | 0,6                    | 1,6                        | -7,7                      | x          |
| 2001 ...                               | -1,2                 | x                      | -0,2           | -0,1                   | -0,4                       | -9,1                      | x          |
| 2002 ...                               | -1,7                 | x                      | -0,9           | -1,4                   | 0,1                        | -16,5                     | x          |
| 2003 ...                               | -2,2                 | x                      | 0,5            | 0,7                    | 0,1                        | -10,6                     | x          |
| 2004 ...                               | -2,0                 | x                      | -1,5           | -1,5                   | -1,7                       | 9,8                       | x          |
| 2005 ...                               | 1,2                  | x                      | -0,1           | -0,0                   | -0,1                       | 16,2                      | x          |
| 2006 ...                               | 3,5                  | x                      | 2,0            | 1,8                    | 2,6                        | 2,5                       | x          |
| 2007 ...                               | 2,9                  | x                      | 0,2            | -0,7                   | 2,2                        | 7,7                       | x          |
| 2008 ...                               | 3,7                  | x                      | 0,6            | 0,2                    | 1,3                        | 2,4                       | x          |
| 2009 ...                               | -0,5                 | x                      | .              | 2,4                    | .                          | .                         | x          |
| 2010 ...                               | 2,7                  | x                      | .              | .                      | .                          | .                         | x          |

→ Jahrbuch Brandenburg: 21.09

Quelle: Arbeitskreis „Volkswirtschaftliche Gesamtrechnungen der Länder“, Berechnungsstand August 2010/Februar 2011

**Bruttoanlageinvestitionen<sup>1</sup> in jeweiligen Preisen  
1995 bis 2008 nach Wirtschaftsbereichen<sup>2</sup>**

21.10

| Jahr      | Ins-<br>gesamt | Davon   |  |                 |   |  |  |
|-----------|----------------|---|--|-----------------|---|--|--|
|           |                | Land- und<br>Forst-<br>wirtschaft,<br>Fischerei | Produ-<br>zierendes<br>Gewerbe<br>ohne<br>Baugewerbe | Bau-<br>gewerbe | Handel,<br>Gast-<br>gewerbe<br>und<br>Verkehr | Finanzierung,<br>Vermietung<br>und Unter-<br>nehmens-<br>dienstleister | öffentliche<br>und private<br>Dienst-<br>leister |
| Mill. EUR |                |   |  |                 |   |  |  |
| 1995 ...  | 15 916         | 7   | 2 317  | 288             | 2 354   | 7 999  | 2 951  |
| 1996 ...  | 19 068         | 8   | 1 909  | 288             | 2 293   | 11 567   | 3 002  |
| 1997 ...  | 21 904         | 6   | 2 217  | 265             | 1 816   | 13 338   | 4 262  |
| 1998 ...  | 17 762         | 6   | 2 219  | 200             | 1 757   | 9 867  | 3 714  |
| 1999 ...  | 17 333         | 14  | 1 963  | 234             | 1 530   | 8 878  | 4 715  |
| 2000 ...  | 16 029         | 5   | 1 736  | 184             | 1 541   | 8 259  | 4 303  |
| 2001 ...  | 14 510         | 5   | 1 872  | 115             | 1 581   | 7 372  | 3 566  |
| 2002 ...  | 12 023         | 4   | 1 416  | 116             | 1 412   | 5 502  | 3 573  |
| 2003 ...  | 10 576         | 4   | 1 472  | 105             | 1 557   | 4 143  | 3 296  |
| 2004 ...  | 11 659         | 4   | 1 574  | 140             | 1 657   | 4 723  | 3 562  |
| 2005 ...  | 13 490         | 5   | 1 621  | 128             | 3 029   | 5 231  | 3 477  |
| 2006 ...  | 13 924         | 5   | 1 792  | 97              | 2 922   | 5 516  | 3 592  |
| 2007 ...  | 15 186         | 10  | 1 632  | 109             | 2 751   | 6 550  | 4 133  |
| 2008 ...  | 15 654         | 6   | 1 843  | 103             | 2 382   | 7 126  | 4 193  |

## Veränderung gegenüber dem Vorjahr in %

|          |       |       |       |       |       |       |       |
|----------|-------|-------|-------|-------|-------|-------|-------|
| 1996 ... | 19,8  | 23,7  | -17,6 | 0,3   | -2,6  | 44,6  | 1,7   |
| 1997 ... | 14,9  | -19,5 | 16,1  | -8,2  | -20,8 | 15,3  | 41,9  |
| 1998 ... | -18,9 | -2,6  | 0,1   | -24,5 | -3,3  | -26,0 | -12,9 |
| 1999 ... | -2,4  | 124,6 | -11,5 | 17,0  | -12,9 | -10,0 | 27,0  |
| 2000 ... | -7,5  | -65,3 | -11,5 | -21,2 | 0,7   | -7,0  | -8,7  |
| 2001 ... | -9,5  | -6,4  | 7,8   | -37,7 | 2,6   | -10,7 | -17,1 |
| 2002 ... | -17,1 | -21,9 | -24,3 | 1,1   | -10,7 | -25,4 | 0,2   |
| 2003 ... | -12,0 | 3,4   | 3,9   | -9,9  | 10,3  | -24,7 | -7,7  |
| 2004 ... | 10,2  | 3,7   | 6,9   | 33,5  | 6,4   | 14,0  | 8,1   |
| 2005 ... | 15,7  | 22,3  | 3,0   | -8,3  | 82,8  | 10,8  | -2,4  |
| 2006 ... | 3,2   | -2,3  | 10,5  | -23,9 | -3,5  | 5,5   | 3,3   |
| 2007 ... | 9,1   | 119,2 | -8,9  | 11,8  | -5,8  | 18,7  | 15,1  |
| 2008 ... | 3,1   | -42,3 | 12,9  | -5,4  | -13,4 | 8,8   | 1,4   |

1 neue Anlagen

2 Klassifikation der Wirtschaftszweige 2003  
(WZ 2003)Quelle: Arbeitskreis „Volkswirtschaftliche  
Gesamtrechnungen der Länder“,  
Berechnungsstand August 2010

→ Jahrbuch Brandenburg: 21.10

**Bruttoanlageinvestitionen<sup>1</sup> (preisbereinigt)  
1995 bis 2008 nach Wirtschaftsbereichen<sup>2</sup>**

| Jahr       | Ins-<br>gesamt | Davon   |  |                 |   |  |  |
|------------|----------------|---|--|-----------------|---|--|--|
|            |                | Land- und<br>Forst-<br>wirtschaft,<br>Fischerei | Produ-<br>zierendes<br>Gewerbe<br>ohne<br>Baugewerbe | Bau-<br>gewerbe | Handel,<br>Gast-<br>gewerbe<br>und<br>Verkehr | Finanzierung,<br>Vermietung<br>und Unter-<br>nehmens-<br>dienstleister | öffentliche<br>und private<br>Dienst-<br>leister |
| 2000 ± 100 |                |   |  |                 |   |  |  |
| 1995 ...   | 96,2           | 135,2   | 131,8  | 153,7           | 145,5   | 93,7   | 66,4   |
| 1996 ...   | 116,2          | 165,5   | 108,7  | 154,1           | 143,8   | 136,4  | 68,2   |
| 1997 ...   | 133,7          | 132,8   | 126,7  | 142,0           | 114,7   | 157,4  | 97,0   |
| 1998 ...   | 109,5          | 128,1   | 127,4  | 107,9           | 112,3   | 117,6  | 85,5   |
| 1999 ...   | 108,4          | 289,5   | 113,7  | 127,1           | 99,5  | 107,6  | 110,1  |
| 2000 ...   | 100            | 100   | 100  | 100             | 100   | 100  | 100  |
| 2001 ...   | 91,3           | 93,3  | 107,9  | 62,5            | 103,9   | 90,1   | 83,4   |
| 2002 ...   | 76,5           | 72,3  | 81,9   | 63,3            | 94,0  | 68,0   | 84,7   |
| 2003 ...   | 68,2           | 74,2  | 85,8   | 57,9            | 105,7   | 51,8   | 79,5   |
| 2004 ...   | 75,0           | 76,0  | 91,4   | 77,0            | 112,6   | 58,7   | 86,1   |
| 2005 ...   | 86,9           | 91,0  | 93,6   | 70,4            | 204,7   | 65,3   | 84,7   |
| 2006 ...   | 89,8           | 87,3  | 102,8  | 53,8            | 195,9   | 68,9   | 88,4   |
| 2007 ...   | 96,0           | 184,4   | 92,3   | 60,0            | 180,9   | 79,9   | 100,1  |
| 2008 ...   | 98,3           | 103,8   | 103,0  | 56,4            | 154,4   | 86,5   | 101,1  |

**Veränderung gegenüber dem Vorjahr in %**

|          |        |        |        |        |        |        |        |
|----------|--------|--------|--------|--------|--------|--------|--------|
| 1996 ... | 20,7   | 22,4   | - 17,5 | 0,3    | - 1,2  | 45,6   | 2,7    |
| 1997 ... | 15,1   | - 19,8 | 16,5   | - 7,9  | - 20,2 | 15,4   | 42,2   |
| 1998 ... | - 18,1 | - 3,5  | 0,6    | - 24,0 | - 2,2  | - 25,3 | - 11,9 |
| 1999 ... | - 1,0  | 126,0  | - 10,8 | 17,8   | - 11,3 | - 8,6  | 28,7   |
| 2000 ... | - 7,8  | - 65,5 | - 12,0 | - 21,3 | 0,5    | - 7,0  | - 9,2  |
| 2001 ... | - 8,7  | - 6,7  | 7,9    | - 37,5 | 3,9    | - 9,9  | - 16,6 |
| 2002 ... | - 16,2 | - 22,5 | - 24,1 | 1,3    | - 9,5  | - 24,6 | 1,6    |
| 2003 ... | - 10,8 | 2,7    | 4,7    | - 8,6  | 12,4   | - 23,8 | - 6,1  |
| 2004 ... | 10,0   | 2,4    | 6,4    | 33,1   | 6,6    | 13,4   | 8,2    |
| 2005 ... | 15,9   | 19,7   | 2,5    | - 8,6  | 81,8   | 11,1   | - 1,6  |
| 2006 ... | 3,3    | - 4,0  | 9,8    | - 23,6 | - 4,3  | 5,7    | 4,4    |
| 2007 ... | 6,9    | 111,3  | - 10,1 | 11,6   | - 7,7  | 15,9   | 13,2   |
| 2008 ... | 2,4    | - 43,7 | 11,6   | - 6,0  | - 14,6 | 8,2    | 1,1    |

1 neue Anlagen

2 Klassifikation der Wirtschaftszweige 2003  
(WZ 2003)Quelle: Arbeitskreis „Volkswirtschaftliche  
Gesamtrechnungen der Länder“,  
Berechnungsstand August 2010

→ Jahrbuch Brandenburg: 21.11

**Arbeitnehmerentgelt (Inland)  
1995 bis 2010 nach Wirtschaftsbereichen<sup>1</sup>**

21.12

| Jahr                                   | Ins-gesamt | Davon                                |  |            |                                 |  |                                       |
|--|------------|--------------------------------------|--|------------|---------------------------------|--|---------------------------------------|
|  |            | Land- und Forstwirtschaft, Fischerei | Produzierendes Gewerbe ohne Baugewerbe | Baugewerbe | Handel, Gastgewerbe und Verkehr | Finanzierung, Vermietung und Unternehmensdienstleister | öffentliche und private Dienstleister |
| Mill. EUR                              |            |                                      |  |            |                                 |  |                                       |
| 1995 ...                               | 44 263     | 110                                  | 8 340                                  | 3 933      | 8 544                           | 7 435  | 15 901                                |
| 1996 ...                               | 44 026     | 107                                  | 8 224                                  | 3 650      | 8 232                           | 7 657  | 16 156                                |
| 1997 ...                               | 43 233     | 106                                  | 7 937                                  | 3 337      | 7 827                           | 7 762  | 16 263                                |
| 1998 ...                               | 43 681     | 103                                  | 8 022                                  | 2 993      | 7 703                           | 8 142  | 16 718                                |
| 1999 ...                               | 44 059     | 102                                  | 7 809                                  | 2 752      | 7 619                           | 8 561  | 17 216                                |
| 2000 ...                               | 45 103     | 103                                  | 7 739                                  | 2 473      | 7 817                           | 9 204  | 17 767                                |
| 2001 ...                               | 45 155     | 100                                  | 7 732                                  | 2 138      | 7 948                           | 9 485  | 17 751                                |
| 2002 ...                               | 44 727     | 95                                   | 7 472                                  | 1 891      | 7 775                           | 9 372  | 18 122                                |
| 2003 ...                               | 44 170     | 89                                   | 7 167                                  | 1 731      | 7 746                           | 9 594  | 17 842                                |
| 2004 ...                               | 44 083     | 87                                   | 7 063                                  | 1 617      | 7 742                           | 9 790  | 17 784                                |
| 2005 ...                               | 43 474     | 79                                   | 6 851                                  | 1 478      | 7 857                           | 9 558  | 17 652                                |
| 2006 ...                               | 44 141     | 72                                   | 7 001                                  | 1 435      | 8 145                           | 9 559  | 17 929                                |
| 2007 ...                               | 45 324     | 75                                   | 6 956                                  | 1 495      | 8 569                           | 10 041   | 18 190                                |
| 2008 ...                               | 47 100     | 74                                   | 7 190                                  | 1 517      | 8 894                           | 10 695   | 18 730                                |
| 2009 ...                               | 48 367     | 73                                   | 7 028                                  | 1 593      | 9 140                           | 10 824   | 19 709                                |
| 2010 ...                               | 49 799     | 78                                   | 7 085                                  | 1 607      | 9 483                           | 11 140   | 20 407                                |
| Veränderung gegenüber dem Vorjahr in % |            |                                      |  |            |                                 |  |                                       |
| 1996 ...                               | -0,5       | -2,5                                 | -1,4                                   | -7,2       | -3,7                            | 3,0  | 1,6                                   |
| 1997 ...                               | -1,8       | -1,1                                 | -3,5                                   | -8,6       | -4,9                            | 1,4  | 0,7                                   |
| 1998 ...                               | 1,0        | -2,5                                 | 1,1                                    | -10,3      | -1,6                            | 4,9  | 2,8                                   |
| 1999 ...                               | 0,9        | -1,4                                 | -2,7                                   | -8,1       | -1,1                            | 5,2  | 3,0                                   |
| 2000 ...                               | 2,4        | 1,1                                  | -0,9                                   | -10,1      | 2,6                             | 7,5  | 3,2                                   |
| 2001 ...                               | 0,1        | -2,6                                 | -0,1                                   | -13,5      | 1,7                             | 3,1  | -0,1                                  |
| 2002 ...                               | -0,9       | -5,7                                 | -3,4                                   | -11,5      | -2,2                            | -1,2   | 2,1                                   |
| 2003 ...                               | -1,2       | -5,7                                 | -4,1                                   | -8,5       | -0,4                            | 2,4  | -1,5                                  |
| 2004 ...                               | -0,2       | -2,7                                 | -1,4                                   | -6,6       | -0,1                            | 2,0  | -0,3                                  |
| 2005 ...                               | -1,4       | -9,6                                 | -3,0                                   | -8,6       | 1,5                             | -2,4   | -0,7                                  |
| 2006 ...                               | 1,5        | -8,2                                 | 2,2                                    | -2,9       | 3,7                             | 0,0  | 1,6                                   |
| 2007 ...                               | 2,7        | 3,7                                  | -0,6                                   | 4,1        | 5,2                             | 5,0  | 1,5                                   |
| 2008 ...                               | 3,9        | -0,6                                 | 3,4                                    | 1,5        | 3,8                             | 6,5  | 3,0                                   |
| 2009 ...                               | 2,7        | -1,8                                 | -2,3                                   | 5,0        | 2,8                             | 1,2  | 5,2                                   |
| 2010 ...                               | 3,0        | 7,3                                  | 0,8                                    | 0,8        | 3,8                             | 2,9  | 3,5                                   |

<sup>1</sup> Klassifikation der Wirtschaftszweige 2003 (WZ 2003)

→ Jahrbuch Brandenburg: 21.12

Quelle: Arbeitskreis „Volkswirtschaftliche Gesamtrechnungen der Länder“, Berechnungsstand August 2010/Februar 2011

**Arbeitnehmerentgelt (Inland) je Arbeitnehmer  
1995 bis 2010 nach Wirtschaftsbereichen<sup>1</sup>**

| Jahr     | Ins-<br>gesamt | Davon   |  |                 |   |  |  |
|----------|----------------|---|--|-----------------|---|--|--|
|          |                | Land- und<br>Forst-<br>wirtschaft,<br>Fischerei | Produ-<br>zierendes<br>Gewerbe<br>ohne<br>Baugewerbe | Bau-<br>gewerbe | Handel,<br>Gast-<br>gewerbe<br>und<br>Verkehr | Finanzierung,<br>Vermietung<br>und Unter-<br>nehmens-<br>dienstleister | öffentliche<br>und private<br>Dienst-<br>leister |
| EUR      |                |   |  |                 |   |  |  |
| 1995 ... | 30 144         | 12 449  | 38 288   | 29 695          | 24 595  | 31 861   | 30 086   |
| 1996 ... | 30 647         | 12 767  | 40 424   | 29 792          | 24 529  | 32 593   | 30 387   |
| 1997 ... | 30 863         | 13 600  | 41 144   | 29 249          | 24 371  | 33 032   | 30 695   |
| 1998 ... | 31 432         | 13 556  | 43 018   | 28 963          | 24 655  | 33 440   | 31 169   |
| 1999 ... | 31 681         | 14 015  | 43 346   | 28 524          | 24 700  | 33 252   | 31 829   |
| 2000 ... | 32 048         | 14 510  | 44 620   | 28 137          | 24 785  | 33 922   | 32 175   |
| 2001 ... | 32 280         | 14 624  | 45 352   | 28 272          | 25 196  | 34 111   | 32 136   |
| 2002 ... | 32 608         | 14 377  | 47 047   | 28 023          | 24 943  | 34 452   | 32 652   |
| 2003 ... | 32 949         | 14 384  | 48 305   | 28 075          | 24 989  | 35 031   | 33 013   |
| 2004 ... | 32 959         | 14 251  | 49 227   | 27 790          | 24 544  | 35 238   | 33 150   |
| 2005 ... | 32 757         | 14 275  | 49 291   | 27 489          | 25 093  | 34 874   | 32 584   |
| 2006 ... | 32 827         | 14 598  | 51 342   | 27 718          | 25 679  | 33 874   | 32 468   |
| 2007 ... | 32 936         | 14 761  | 51 356   | 28 023          | 26 090  | 33 903   | 32 615   |
| 2008 ... | 33 485         | 15 192  | 52 649   | 28 288          | 26 771  | 34 280   | 33 015   |
| 2009 ... | 33 836         | 15 502  | 52 222   | 28 968          | 27 081  | 33 933   | 34 058   |
| 2010 ... | 34 433         | 15 846  | 53 367   | 28 807          | 27 719  | 34 645   | 34 639   |

## Veränderung gegenüber dem Vorjahr in %

|          |      |      |      |      |      |      |      |
|----------|------|------|------|------|------|------|------|
| 1996 ... | 1,7  | 2,6  | 5,6  | 0,3  | -0,3 | 2,3  | 1,0  |
| 1997 ... | 0,7  | 6,5  | 1,8  | -1,8 | -0,6 | 1,3  | 1,0  |
| 1998 ... | 1,8  | -0,3 | 4,6  | -1,0 | 1,2  | 1,2  | 1,5  |
| 1999 ... | 0,8  | 3,4  | 0,8  | -1,5 | 0,2  | -0,6 | 2,1  |
| 2000 ... | 1,2  | 3,5  | 2,9  | -1,4 | 0,3  | 2,0  | 1,1  |
| 2001 ... | 0,7  | 0,8  | 1,6  | 0,5  | 1,7  | 0,6  | -0,1 |
| 2002 ... | 1,0  | -1,7 | 3,7  | -0,9 | -1,0 | 1,0  | 1,6  |
| 2003 ... | 1,0  | 0,0  | 2,7  | 0,2  | 0,2  | 1,7  | 1,1  |
| 2004 ... | 0,0  | -0,9 | 1,9  | -1,0 | -1,8 | 0,6  | 0,4  |
| 2005 ... | -0,6 | 0,2  | 0,1  | -1,1 | 2,2  | -1,0 | -1,7 |
| 2006 ... | 0,2  | 2,3  | 4,2  | 0,8  | 2,3  | -2,9 | -0,4 |
| 2007 ... | 0,3  | 1,1  | 0,0  | 1,1  | 1,6  | 0,1  | 0,5  |
| 2008 ... | 1,7  | 2,9  | 2,5  | 0,9  | 2,6  | 1,1  | 1,2  |
| 2009 ... | 1,0  | 2,0  | -0,8 | 2,4  | 1,2  | -1,0 | 3,2  |
| 2010 ... | 1,8  | 2,2  | 2,2  | -0,6 | 2,4  | 2,1  | 1,7  |

<sup>1</sup> Klassifikation der Wirtschaftszweige 2003  
(WZ 2003)

Quelle: Arbeitskreis „Volkswirtschaftliche  
Gesamtrechnungen der Länder“,  
Berechnungsstand August 2010/Februar 2011

→ Jahrbuch Brandenburg: 21.13

21.13

**Arbeitnehmerentgelt (Inland) je Arbeitnehmerstunde  
1998 bis 2010 nach Wirtschaftsbereichen<sup>1</sup>**

21.14

| Jahr                                   | Ins-<br>gesamt | Davon   |  |                 |   |  |  |
|--|----------------|---|--|-----------------|---|--|--|
|  |                | Land- und<br>Forst-<br>wirtschaft,<br>Fischerei | Produ-<br>zierendes<br>Gewerbe<br>ohne<br>Baugewerbe | Bau-<br>gewerbe | Handel,<br>Gast-<br>gewerbe<br>und<br>Verkehr | Finanzierung,<br>Vermietung<br>und Unter-<br>nehmens-<br>dienstleister | öffentliche<br>und private<br>Dienst-<br>leister |
| EUR                                    |                |   |  |                 |   |  |  |
| 1998 ...                               | 20,94          | 8,04  | 27,73  | 18,60           | 16,70   | 22,55  | 20,87  |
| 1999 ...                               | 21,34          | 8,38  | 28,13  | 17,90           | 17,01   | 22,77  | 21,59  |
| 2000 ...                               | 21,62          | 8,68  | 29,77  | 17,92           | 17,30   | 23,37  | 21,38  |
| 2001 ...                               | 22,20          | 8,89  | 30,98  | 18,44           | 17,73   | 23,53  | 22,03  |
| 2002 ...                               | 22,49          | 8,91  | 32,01  | 18,75           | 17,89   | 23,67  | 22,29  |
| 2003 ...                               | 22,91          | 9,05  | 32,52  | 18,94           | 18,13   | 24,19  | 22,80  |
| 2004 ...                               | 23,30          | 9,24  | 32,59  | 18,76           | 18,21   | 25,24  | 23,19  |
| 2005 ...                               | 23,41          | 9,31  | 33,00  | 18,57           | 18,67   | 24,96  | 23,30  |
| 2006 ...                               | 23,68          | 9,49  | 34,64  | 18,26           | 19,30   | 24,26  | 23,60  |
| 2007 ...                               | 24,06          | 9,59  | 35,05  | 18,48           | 19,81   | 24,47  | 24,12  |
| 2008 ...                               | 24,46          | 9,83  | 36,03  | 18,39           | 20,38   | 24,69  | 24,44  |
| 2009 ...                               | 25,21          | 10,38   | 37,87  | 19,63           | 21,11   | 24,85  | 25,39  |
| 2010 ...                               | 25,16          | 10,44   | 36,69  | 19,22           | 21,25   | 24,83  | 25,51  |
| Veränderung gegenüber dem Vorjahr in % |                |   |  |                 |   |  |  |
| 1999 ...                               | 1,9            | 4,2   | 1,4  | - 3,8           | 1,9   | 1,0  | 3,4  |
| 2000 ...                               | 1,3            | 3,6   | 5,8  | 0,1             | 1,7   | 2,6  | - 1,0  |
| 2001 ...                               | 2,7            | 2,4   | 4,1  | 2,9             | 2,5   | 0,7  | 3,0  |
| 2002 ...                               | 1,3            | 0,2   | 3,3  | 1,7             | 0,9   | 0,6  | 1,2  |
| 2003 ...                               | 1,9            | 1,6   | 1,6  | 1,0             | 1,3   | 2,2  | 2,3  |
| 2004 ...                               | 1,7            | 2,1   | 0,2  | - 1,0           | 0,4   | 4,3  | 1,7  |
| 2005 ...                               | 0,5            | 0,8   | 1,3  | - 1,0           | 2,5   | - 1,1  | 0,5  |
| 2006 ...                               | 1,2            | 1,9   | 5,0  | - 1,7           | 3,4   | - 2,8  | 1,3  |
| 2007 ...                               | 1,6            | 1,1   | 1,2  | 1,2             | 2,6   | 0,9  | 2,2  |
| 2008 ...                               | 1,7            | 2,5   | 2,8  | - 0,5           | 2,9   | 0,9  | 1,3  |
| 2009 ...                               | 3,1            | 5,6   | 5,1  | 6,7             | 3,6   | 0,6  | 3,9  |
| 2010 ...                               | - 0,2          | 0,6   | - 3,1  | - 2,1           | 0,7   | - 0,1  | 0,5  |

1 Klassifikation der Wirtschaftszweige 2003  
(WZ 2003)

Quelle: Arbeitskreis „Volkswirtschaftliche  
Gesamtrechnungen der Länder“,  
Berechnungsstand August 2010/Februar 2011

→ Jahrbuch Brandenburg: 21.14

**Bruttolöhne und -gehälter (Inland)  
1995 bis 2010 nach Wirtschaftsbereichen<sup>1</sup>**

| Jahr      | Ins-<br>gesamt | Davon   |  |                 |   |  |  |
|-----------|----------------|---|--|-----------------|---|--|--|
|           |                | Land- und<br>Forst-<br>wirtschaft,<br>Fischerei | Produ-<br>zierendes<br>Gewerbe<br>ohne<br>Baugewerbe | Bau-<br>gewerbe | Handel,<br>Gast-<br>gewerbe<br>und<br>Verkehr | Finanzierung,<br>Vermietung<br>und Unter-<br>nehmens-<br>dienstleister | öffentliche<br>und private<br>Dienst-<br>leister |
| Mill. EUR |                |   |  |                 |   |  |  |
| 1995 ...  | 35 674         | 91  | 6 688  | 3 210           | 6 837   | 6 130  | 12 718   |
| 1996 ...  | 35 463         | 89  | 6 622  | 2 953           | 6 668   | 6 240  | 12 892   |
| 1997 ...  | 34 607         | 87  | 6 350  | 2 689           | 6 306   | 6 289  | 12 886   |
| 1998 ...  | 34 922         | 85  | 6 406  | 2 422           | 6 201   | 6 582  | 13 226   |
| 1999 ...  | 35 394         | 85  | 6 252  | 2 256           | 6 163   | 6 979  | 13 660   |
| 2000 ...  | 36 165         | 86  | 6 081  | 2 033           | 6 410   | 7 424  | 14 132   |
| 2001 ...  | 36 338         | 84  | 6 107  | 1 761           | 6 551   | 7 698  | 14 138   |
| 2002 ...  | 35 976         | 79  | 5 921  | 1 558           | 6 457   | 7 580  | 14 381   |
| 2003 ...  | 35 395         | 74  | 5 693  | 1 418           | 6 396   | 7 695  | 14 118   |
| 2004 ...  | 35 416         | 72  | 5 633  | 1 328           | 6 406   | 7 889  | 14 088   |
| 2005 ...  | 35 011         | 65  | 5 509  | 1 219           | 6 517   | 7 679  | 14 022   |
| 2006 ...  | 35 605         | 60  | 5 561  | 1 181           | 6 744   | 7 819  | 14 240   |
| 2007 ...  | 36 699         | 63  | 5 614  | 1 237           | 7 122   | 8 188  | 14 476   |
| 2008 ...  | 38 240         | 62  | 5 810  | 1 261           | 7 420   | 8 753  | 14 934   |
| 2009 ...  | 39 165         | 61  | 5 631  | 1 322           | 7 607   | 8 841  | 15 703   |
| 2010 ...  | 40 366         | 66  | 5 682  | 1 333           | 7 895   | 9 107  | 16 283   |

## Veränderung gegenüber dem Vorjahr in %

|          |      |      |      |       |      |      |      |
|----------|------|------|------|-------|------|------|------|
| 1996 ... | -0,6 | -2,5 | -1,0 | -8,0  | -2,5 | 1,8  | 1,4  |
| 1997 ... | -2,4 | -1,7 | -4,1 | -8,9  | -5,4 | 0,8  | -0,0 |
| 1998 ... | 0,9  | -2,5 | 0,9  | -10,0 | -1,7 | 4,6  | 2,6  |
| 1999 ... | 1,4  | -0,9 | -2,4 | -6,8  | -0,6 | 6,0  | 3,3  |
| 2000 ... | 2,2  | 1,2  | -2,7 | -9,9  | 4,0  | 6,4  | 3,4  |
| 2001 ... | 0,5  | -2,2 | 0,4  | -13,4 | 2,2  | 3,7  | 0,0  |
| 2002 ... | -1,0 | -5,6 | -3,0 | -11,5 | -1,4 | -1,5 | 1,7  |
| 2003 ... | -1,6 | -5,8 | -3,8 | -8,9  | -0,9 | 1,5  | -1,8 |
| 2004 ... | 0,1  | -2,6 | -1,1 | -6,4  | 0,2  | 2,5  | -0,2 |
| 2005 ... | -1,1 | -9,7 | -2,2 | -8,2  | 1,7  | -2,7 | -0,5 |
| 2006 ... | 1,7  | -8,0 | 0,9  | -3,2  | 3,5  | 1,8  | 1,6  |
| 2007 ... | 3,1  | 4,2  | 1,0  | 4,7   | 5,6  | 4,7  | 1,7  |
| 2008 ... | 4,2  | -0,4 | 3,5  | 2,0   | 4,2  | 6,9  | 3,2  |
| 2009 ... | 2,4  | -2,0 | -3,1 | 4,9   | 2,5  | 1,0  | 5,2  |
| 2010 ... | 3,1  | 7,4  | 0,9  | 0,8   | 3,8  | 3,0  | 3,7  |

<sup>1</sup> Klassifikation der Wirtschaftszweige 2003  
(WZ 2003)

Quelle: Arbeitskreis „Volkswirtschaftliche  
Gesamtrechnungen der Länder“,  
Berechnungsstand August 2010/Februar 2011

→ Jahrbuch Brandenburg: 21.16

21.15

**Bruttolöhne und -gehälter (Inland) je Arbeitnehmer  
1995 bis 2010 nach Wirtschaftsbereichen<sup>1</sup>**

21.16

| Jahr                                   | Ins-gesamt | Davon                                |  |            |                                 |  |                                       |
|--|------------|--------------------------------------|--|------------|---------------------------------|--|---------------------------------------|
|  |            | Land- und Forstwirtschaft, Fischerei | Produzierendes Gewerbe ohne Baugewerbe | Baugewerbe | Handel, Gastgewerbe und Verkehr | Finanzierung, Vermietung und Unternehmensdienstleister | öffentliche und private Dienstleister |
| EUR                                    |            |                                      |  |            |                                 |  |                                       |
| 1995 ...                               | 24 295     | 10 326                               | 30 704                                 | 24 231     | 19 681                          | 26 270   | 24 064                                |
| 1996 ...                               | 24 686     | 10 591                               | 32 549                                 | 24 099     | 19 869                          | 26 562   | 24 246                                |
| 1997 ...                               | 24 706     | 11 216                               | 32 914                                 | 23 571     | 19 633                          | 26 765   | 24 321                                |
| 1998 ...                               | 25 129     | 11 186                               | 34 352                                 | 23 437     | 19 847                          | 27 034   | 24 658                                |
| 1999 ...                               | 25 450     | 11 617                               | 34 703                                 | 23 385     | 19 978                          | 27 106   | 25 255                                |
| 2000 ...                               | 25 697     | 12 041                               | 35 059                                 | 23 131     | 20 324                          | 27 362   | 25 592                                |
| 2001 ...                               | 25 977     | 12 178                               | 35 819                                 | 23 280     | 20 768                          | 27 685   | 25 594                                |
| 2002 ...                               | 26 228     | 11 988                               | 37 282                                 | 23 084     | 20 715                          | 27 864   | 25 912                                |
| 2003 ...                               | 26 404     | 11 974                               | 38 374                                 | 23 004     | 20 634                          | 28 097   | 26 122                                |
| 2004 ...                               | 26 479     | 11 869                               | 39 259                                 | 22 820     | 20 307                          | 28 396   | 26 261                                |
| 2005 ...                               | 26 380     | 11 876                               | 39 634                                 | 22 683     | 20 812                          | 28 017   | 25 885                                |
| 2006 ...                               | 26 479     | 12 177                               | 40 780                                 | 22 806     | 21 262                          | 27 706   | 25 789                                |
| 2007 ...                               | 26 668     | 12 370                               | 41 451                                 | 23 188     | 21 684                          | 27 648   | 25 955                                |
| 2008 ...                               | 27 186     | 12 757                               | 42 545                                 | 23 519     | 22 335                          | 28 055   | 26 323                                |
| 2009 ...                               | 27 398     | 12 989                               | 41 841                                 | 24 047     | 22 538                          | 27 715   | 27 136                                |
| 2010 ...                               | 27 911     | 13 281                               | 42 796                                 | 23 903     | 23 078                          | 28 325   | 27 639                                |
| Veränderung gegenüber dem Vorjahr in % |            |                                      |  |            |                                 |  |                                       |
| 1996 ...                               | 1,6        | 2,6                                  | 6,0                                    | -0,5       | 1,0                             | 1,1  | 0,8                                   |
| 1997 ...                               | 0,1        | 5,9                                  | 1,1                                    | -2,2       | -1,2                            | 0,8  | 0,3                                   |
| 1998 ...                               | 1,7        | -0,3                                 | 4,4                                    | -0,6       | 1,1                             | 1,0  | 1,4                                   |
| 1999 ...                               | 1,3        | 3,9                                  | 1,0                                    | -0,2       | 0,7                             | 0,3  | 2,4                                   |
| 2000 ...                               | 1,0        | 3,6                                  | 1,0                                    | -1,1       | 1,7                             | 0,9  | 1,3                                   |
| 2001 ...                               | 1,1        | 1,1                                  | 2,2                                    | 0,6        | 2,2                             | 1,2  | 0,0                                   |
| 2002 ...                               | 1,0        | -1,6                                 | 4,1                                    | -0,8       | -0,3                            | 0,6  | 1,2                                   |
| 2003 ...                               | 0,7        | -0,1                                 | 2,9                                    | -0,3       | -0,4                            | 0,8  | 0,8                                   |
| 2004 ...                               | 0,3        | -0,9                                 | 2,3                                    | -0,8       | -1,6                            | 1,1  | 0,5                                   |
| 2005 ...                               | -0,4       | 0,1                                  | 1,0                                    | -0,6       | 2,5                             | -1,3   | -1,4                                  |
| 2006 ...                               | 0,4        | 2,5                                  | 2,9                                    | 0,5        | 2,2                             | -1,1   | -0,4                                  |
| 2007 ...                               | 0,7        | 1,6                                  | 1,6                                    | 1,7        | 2,0                             | -0,2   | 0,6                                   |
| 2008 ...                               | 1,9        | 3,1                                  | 2,6                                    | 1,4        | 3,0                             | 1,5  | 1,4                                   |
| 2009 ...                               | 0,8        | 1,8                                  | -1,7                                   | 2,2        | 0,9                             | -1,2   | 3,1                                   |
| 2010 ...                               | 1,9        | 2,2                                  | 2,3                                    | -0,6       | 2,4                             | 2,2  | 1,9                                   |

<sup>1</sup> Klassifikation der Wirtschaftszweige 2003 (WZ 2003)

Quelle: Arbeitskreis „Volkswirtschaftliche Gesamtrechnungen der Länder“, Berechnungsstand August 2010/Februar 2011

→ Jahrbuch Brandenburg: 21.17



**Bruttolöhne und -gehälter (Inland) je Arbeitnehmerstunde  
1998 bis 2010 nach Wirtschaftsbereichen<sup>1</sup>**

21.17

| Jahr                                   | Ins-<br>gesamt | Davon   |  |                 |   |  |  |
|--|----------------|---|--|-----------------|---|--|--|
|  |                | Land- und<br>Forst-<br>wirtschaft,<br>Fischerei | Produ-<br>zierendes<br>Gewerbe<br>ohne<br>Baugewerbe | Bau-<br>gewerbe | Handel,<br>Gast-<br>gewerbe<br>und<br>Verkehr | Finanzierung,<br>Vermietung<br>und Unter-<br>nehmens-<br>dienstleister | öffentliche<br>und private<br>Dienst-<br>leister |
| EUR                                    |                |   |  |                 |   |  |  |
| 1998 ...                               | 16,74          | 6,64  | 22,15  | 15,05           | 13,45   | 18,23  | 16,51  |
| 1999 ...                               | 17,14          | 6,95  | 22,52  | 14,68           | 13,75   | 18,56  | 17,13  |
| 2000 ...                               | 17,33          | 7,20  | 23,39  | 14,73           | 14,19   | 18,85  | 17,01  |
| 2001 ...                               | 17,86          | 7,40  | 24,47  | 15,18           | 14,61   | 19,10  | 17,54  |
| 2002 ...                               | 18,09          | 7,43  | 25,36  | 15,45           | 14,86   | 19,14  | 17,69  |
| 2003 ...                               | 18,36          | 7,53  | 25,83  | 15,52           | 14,97   | 19,40  | 18,04  |
| 2004 ...                               | 18,72          | 7,69  | 25,99  | 15,41           | 15,07   | 20,34  | 18,37  |
| 2005 ...                               | 18,85          | 7,75  | 26,53  | 15,32           | 15,49   | 20,05  | 18,51  |
| 2006 ...                               | 19,10          | 7,92  | 27,52  | 15,03           | 15,98   | 19,84  | 18,75  |
| 2007 ...                               | 19,48          | 8,04  | 28,29  | 15,29           | 16,47   | 19,95  | 19,20  |
| 2008 ...                               | 19,86          | 8,25  | 29,11  | 15,29           | 17,00   | 20,21  | 19,49  |
| 2009 ...                               | 20,41          | 8,70  | 30,34  | 16,30           | 17,57   | 20,30  | 20,23  |
| 2010 ...                               | 20,40          | 8,75  | 29,42  | 15,95           | 17,70   | 20,30  | 20,35  |
| Veränderung gegenüber dem Vorjahr in % |                |   |  |                 |   |  |  |
| 1999 ...                               | 2,4            | 4,7   | 1,7  | -2,5            | 2,2   | 1,8  | 3,8  |
| 2000 ...                               | 1,1            | 3,6   | 3,9  | 0,3             | 3,2   | 1,6  | -0,7   |
| 2001 ...                               | 3,1            | 2,8   | 4,6  | 3,1             | 3,0   | 1,3  | 3,1  |
| 2002 ...                               | 1,3            | 0,4   | 3,6  | 1,8             | 1,7   | 0,2  | 0,9  |
| 2003 ...                               | 1,5            | 1,3   | 1,9  | 0,5             | 0,7   | 1,4  | 2,0  |
| 2004 ...                               | 2,0            | 2,1   | 0,6  | -0,7            | 0,7   | 4,8  | 1,8  |
| 2005 ...                               | 0,7            | 0,8   | 2,1  | -0,6            | 2,8   | -1,4   | 0,8  |
| 2006 ...                               | 1,3            | 2,2   | 3,7  | -1,9            | 3,2   | -1,0   | 1,3  |
| 2007 ...                               | 2,0            | 1,5   | 2,8  | 1,7             | 3,1   | 0,6  | 2,4  |
| 2008 ...                               | 2,0            | 2,6   | 2,9  | 0,0             | 3,2   | 1,3  | 1,5  |
| 2009 ...                               | 2,8            | 5,5   | 4,2  | 6,6             | 3,4   | 0,4  | 3,8  |
| 2010 ...                               | -0,0           | 0,6   | -3,0   | -2,1            | 0,7   | 0,0  | 0,6  |

<sup>1</sup> Klassifikation der Wirtschaftszweige 2003  
(WZ 2003)

Quelle: Arbeitskreis „Volkswirtschaftliche  
Gesamtrechnungen der Länder“,  
Berechnungsstand August 2010/Februar 2011

→ Jahrbuch Brandenburg: 21.18

**Inlandsprodukt, Nationaleinkommen (Sozialprodukt)  
und Volkseinkommen 1995 bis 2010**

21.18

| Jahr                                   | Bruttoinlandsprodukt | Saldo der Primäreinkommen aus der übrigen Welt | Bruttonationaleinkommen | Abschreibungen | Nettonationaleinkommen | Produktions- und Importabgaben abzüglich Subventionen | Volkseinkommen |
|--|----------------------|--|-------------------------|----------------|------------------------|---|----------------|
| Mill. EUR                              |                      |  |                         |                |                        |   |                |
| 1995 ...                               | 79 917               | - 7 092  | 72 824                  | 10 188         | 62 637                 | 5 184   | 57 452         |
| 1996 ...                               | 78 716               | - 5 359  | 73 357                  | 10 498         | 62 859                 | 5 921   | 56 938         |
| 1997 ...                               | 77 719               | - 5 337  | 72 382                  | 10 914         | 61 468                 | 5 898   | 55 570         |
| 1998 ...                               | 77 576               | - 5 654  | 71 923                  | 11 317         | 60 606                 | 6 000   | 54 606         |
| 1999 ...                               | 77 946               | - 5 265  | 72 681                  | 11 653         | 61 028                 | 6 532   | 54 496         |
| 2000 ...                               | 78 382               | - 5 293  | 73 088                  | 12 129         | 60 960                 | 6 654   | 54 305         |
| 2001 ...                               | 78 686               | - 6 133  | 72 553                  | 12 356         | 60 197                 | 6 669   | 53 528         |
| 2002 ...                               | 78 688               | - 6 297  | 72 391                  | 12 368         | 60 022                 | 6 897   | 53 126         |
| 2003 ...                               | 78 124               | - 5 766  | 72 358                  | 12 136         | 60 223                 | 7 229   | 52 994         |
| 2004 ...                               | 77 624               | - 3 566  | 74 058                  | 12 105         | 61 953                 | 7 103   | 54 850         |
| 2005 ...                               | 79 302               | - 5 092  | 74 210                  | 12 231         | 61 979                 | 7 496   | 54 483         |
| 2006 ...                               | 82 414               | - 4 309  | 78 105                  | 12 497         | 65 608                 | 8 323   | 57 285         |
| 2007 ...                               | 86 065               | - 4 697  | 81 368                  | 13 149         | 68 219                 | 9 287   | 58 932         |
| 2008 ...                               | 90 051               | - 7 352  | 82 698                  | 13 448         | 69 250                 | 9 664   | 59 587         |
| 2009 ...                               | 91 843               | - 10 101                                       | 81 742                  | 13 433         | 68 309                 | 9 945   | 58 365         |
| 2010 ...                               | 94 717               | .  | .                       | .              | .                      | .   | .              |
| Veränderung gegenüber dem Vorjahr in % |                      |  |                         |                |                        |   |                |
| 1996 ...                               | - 1,5                | x  | 0,7                     | 3,0            | 0,4                    | 14,2  | - 0,9          |
| 1997 ...                               | - 1,3                | x  | - 1,3                   | 4,0            | - 2,2                  | - 0,4   | - 2,4          |
| 1998 ...                               | - 0,2                | x  | - 0,6                   | 3,7            | - 1,4                  | 1,7   | - 1,7          |
| 1999 ...                               | 0,5                  | x  | 1,1                     | 3,0            | 0,7                    | 8,9   | - 0,2          |
| 2000 ...                               | 0,6                  | x  | 0,6                     | 4,1            | - 0,1                  | 1,9   | - 0,3          |
| 2001 ...                               | 0,4                  | x  | - 0,7                   | 1,9            | - 1,3                  | 0,2   | - 1,4          |
| 2002 ...                               | 0,0                  | x  | - 0,2                   | 0,1            | - 0,3                  | 3,4   | - 0,8          |
| 2003 ...                               | - 0,7                | x  | - 0,0                   | - 1,9          | 0,3                    | 4,8   | - 0,2          |
| 2004 ...                               | - 0,6                | x  | 2,3                     | - 0,3          | 2,9                    | - 1,7   | 3,5            |
| 2005 ...                               | 2,2                  | x  | 0,2                     | 1,0            | 0,0                    | 5,5   | - 0,7          |
| 2006 ...                               | 3,9                  | x  | 5,2                     | 2,2            | 5,9                    | 11,0  | 5,1            |
| 2007 ...                               | 4,4                  | x  | 4,2                     | 5,2            | 4,0                    | 11,6  | 2,9            |
| 2008 ...                               | 4,6                  | x  | 1,6                     | 2,3            | 1,5                    | 4,1   | 1,1            |
| 2009 ...                               | 2,0                  | x  | - 1,2                   | - 0,1          | - 1,4                  | 2,9   | - 2,1          |
| 2010 ...                               | 3,1                  | x  | .                       | .              | .                      | .   | .              |

→ Jahrbuch Brandenburg: 21.19

Quelle: Arbeitskreis „Volkswirtschaftliche  
Gesamtrechnungen der Länder“,  
Berechnungsstand August 2010/Februar 2011

### Verfügbares Einkommen der privaten Haushalte<sup>1</sup> und seine Verwendung 1995 bis 2009

| Jahr     | Verfügbares Einkommen | Private Konsumausgaben | Sparen | Sparquote | Nachrichtlich: je Einwohner |                        |        |
|----------|-----------------------|------------------------|--------|-----------|-----------------------------|------------------------|--------|
|          |                       |                        |        |           | Verfügbares Einkommen       | private Konsumausgaben | Sparen |
|          |                       |                        |        |           | Mill. EUR                   |                        | %      |
| 1995 ... | 49 467                | 44 869                 | 4 958  | 10,0      | 14 251                      | 12 927                 | 1 428  |
| 1996 ... | 49 071                | 44 741                 | 4 581  | 9,3       | 14 156                      | 12 906                 | 1 321  |
| 1997 ... | 48 303                | 44 329                 | 4 250  | 8,7       | 14 021                      | 12 868                 | 1 234  |
| 1998 ... | 47 430                | 43 509                 | 4 312  | 9,0       | 13 892                      | 12 743                 | 1 263  |
| 1999 ... | 48 282                | 44 698                 | 3 997  | 8,2       | 14 229                      | 13 172                 | 1 178  |
| 2000 ... | 48 378                | 45 091                 | 3 799  | 7,8       | 14 296                      | 13 324                 | 1 123  |
| 2001 ... | 48 789                | 45 537                 | 3 769  | 7,6       | 14 413                      | 13 452                 | 1 113  |
| 2002 ... | 48 743                | 45 369                 | 3 960  | 8,0       | 14 377                      | 13 382                 | 1 168  |
| 2003 ... | 49 571                | 46 012                 | 4 151  | 8,3       | 14 616                      | 13 567                 | 1 224  |
| 2004 ... | 49 741                | 46 119                 | 4 475  | 8,8       | 14 683                      | 13 614                 | 1 321  |
| 2005 ... | 50 484                | 46 723                 | 4 564  | 8,9       | 14 884                      | 13 775                 | 1 346  |
| 2006 ... | 51 869                | 48 059                 | 4 894  | 9,2       | 15 256                      | 14 135                 | 1 439  |
| 2007 ... | 52 334                | 48 422                 | 5 078  | 9,5       | 15 358                      | 14 210                 | 1 490  |
| 2008 ... | 53 624                | 49 305                 | 5 759  | 10,5      | 15 658                      | 14 397                 | 1 682  |
| 2009 ... | 54 413                | 50 507                 | 5 480  | 9,8       | 15 843                      | 14 705                 | 1 595  |

#### Veränderung gegenüber dem Vorjahr in %

|          |      |      |      |   |      |      |      |
|----------|------|------|------|---|------|------|------|
| 1996 ... | -0,8 | -0,3 | -7,6 | x | -0,7 | -0,2 | -7,5 |
| 1997 ... | -1,6 | -0,9 | -7,2 | x | -1,0 | -0,3 | -6,6 |
| 1998 ... | -1,8 | -1,9 | 1,5  | x | -0,9 | -1,0 | 2,4  |
| 1999 ... | 1,8  | 2,7  | -7,3 | x | 2,4  | 3,4  | -6,7 |
| 2000 ... | 0,2  | 0,9  | -5,0 | x | 0,5  | 1,2  | -4,7 |
| 2001 ... | 0,8  | 1,0  | -0,8 | x | 0,8  | 1,0  | -0,9 |
| 2002 ... | -0,1 | -0,4 | 5,1  | x | -0,2 | -0,5 | 4,9  |
| 2003 ... | 1,7  | 1,4  | 4,8  | x | 1,7  | 1,4  | 4,8  |
| 2004 ... | 0,3  | 0,2  | 7,8  | x | 0,5  | 0,3  | 7,9  |
| 2005 ... | 1,5  | 1,3  | 2,0  | x | 1,4  | 1,2  | 1,9  |
| 2006 ... | 2,7  | 2,9  | 7,2  | x | 2,5  | 2,6  | 6,9  |
| 2007 ... | 0,9  | 0,8  | 3,8  | x | 0,7  | 0,5  | 3,5  |
| 2008 ... | 2,5  | 1,8  | 13,4 | x | 2,0  | 1,3  | 12,9 |
| 2009 ... | 1,5  | 2,4  | -4,8 | x | 1,2  | 2,1  | -5,2 |

<sup>1</sup> einschließlich privater Organisationen ohne Erwerbszweck

→ Jahrbuch Brandenburg: 21.21

Quelle: Arbeitskreis „Volkswirtschaftliche Gesamtrechnungen der Länder“, Berechnungsstand August 2010/Februar 2011

21.19

Kapitalstock<sup>1</sup> 1995 bis 2008 nach Wirtschaftsbereichen<sup>2</sup>

21.20

| Jahr                                   | Ins-gesamt | Davon                                |  |            |                                 |  |                                       |
|--|------------|--------------------------------------|--|------------|---------------------------------|--|---------------------------------------|
|  |            | Land- und Forstwirtschaft, Fischerei | Produzierendes Gewerbe ohne Baugewerbe | Baugewerbe | Handel, Gastgewerbe und Verkehr | Finanzierung, Vermietung und Unternehmensdienstleister | öffentliche und private Dienstleister |
| Mill. EUR                              |            |                                      |  |            |                                 |  |                                       |
| 1995 ...                               | 369 705    | 758                                  | 51 477                                 | 3 458      | 31 231                          | 209 689  | 73 091                                |
| 1996 ...                               | 379 448    | 750                                  | 50 571                                 | 3 557      | 32 383                          | 217 301  | 74 886                                |
| 1997 ...                               | 392 271    | 743                                  | 49 802                                 | 3 622      | 33 258                          | 227 530  | 77 316                                |
| 1998 ...                               | 404 277    | 734                                  | 49 262                                 | 3 622      | 33 825                          | 236 783  | 80 050                                |
| 1999 ...                               | 413 677    | 729                                  | 48 524                                 | 3 591      | 34 199                          | 243 644  | 82 990                                |
| 2000 ...                               | 421 924    | 723                                  | 47 502                                 | 3 542      | 34 418                          | 249 567  | 86 171                                |
| 2001 ...                               | 428 544    | 713                                  | 46 451                                 | 3 429      | 34 610                          | 254 634  | 88 707                                |
| 2002 ...                               | 432 980    | 702                                  | 45 270                                 | 3 278      | 34 683                          | 258 235  | 90 812                                |
| 2003 ...                               | 435 356    | 690                                  | 44 015                                 | 3 126      | 34 746                          | 260 029  | 92 749                                |
| 2004 ...                               | 437 326    | 679                                  | 42 935                                 | 2 991      | 34 955                          | 261 136  | 94 631                                |
| 2005 ...                               | 440 521    | 669                                  | 41 955                                 | 2 880      | 35 889                          | 262 533  | 96 595                                |
| 2006 ...                               | 445 065    | 660                                  | 41 133                                 | 2 766      | 37 474                          | 264 281  | 98 751                                |
| 2007 ...                               | 450 816    | 653                                  | 40 369                                 | 2 654      | 38 943                          | 266 870  | 101 327                               |
| 2008 ...                               | 457 677    | 647                                  | 39 659                                 | 2 556      | 40 133                          | 270 483  | 104 198                               |
| Veränderung gegenüber dem Vorjahr in % |            |                                      |  |            |                                 |  |                                       |
| 1996 ...                               | 2,6        | -1,0                                 | -1,8                                   | 2,9        | 3,7                             | 3,6  | 2,5                                   |
| 1997 ...                               | 3,4        | -1,0                                 | -1,5                                   | 1,8        | 2,7                             | 4,7  | 3,2                                   |
| 1998 ...                               | 3,1        | -1,2                                 | -1,1                                   | 0,0        | 1,7                             | 4,1  | 3,5                                   |
| 1999 ...                               | 2,3        | -0,7                                 | -1,5                                   | -0,9       | 1,1                             | 2,9  | 3,7                                   |
| 2000 ...                               | 2,0        | -0,8                                 | -2,1                                   | -1,4       | 0,6                             | 2,4  | 3,8                                   |
| 2001 ...                               | 1,6        | -1,4                                 | -2,2                                   | -3,2       | 0,6                             | 2,0  | 2,9                                   |
| 2002 ...                               | 1,0        | -1,6                                 | -2,5                                   | -4,4       | 0,2                             | 1,4  | 2,4                                   |
| 2003 ...                               | 0,5        | -1,6                                 | -2,8                                   | -4,6       | 0,2                             | 0,7  | 2,1                                   |
| 2004 ...                               | 0,5        | -1,6                                 | -2,5                                   | -4,3       | 0,6                             | 0,4  | 2,0                                   |
| 2005 ...                               | 0,7        | -1,5                                 | -2,3                                   | -3,7       | 2,7                             | 0,5  | 2,1                                   |
| 2006 ...                               | 1,0        | -1,4                                 | -2,0                                   | -4,0       | 4,4                             | 0,7  | 2,2                                   |
| 2007 ...                               | 1,3        | -1,0                                 | -1,9                                   | -4,0       | 3,9                             | 1,0  | 2,6                                   |
| 2008 ...                               | 1,5        | -0,9                                 | -1,8                                   | -3,7       | 3,1                             | 1,4  | 2,8                                   |

1 Jahresdurchschnittliches Bruttoanlagevermögen in Preisen von 2000

2 Klassifikation der Wirtschaftszweige 2003 (WZ 2003)

Quelle: Arbeitskreis „Volkswirtschaftliche Gesamtrechnungen der Länder“, Berechnungsstand August 2010/Februar 2011

→ Jahrbuch Brandenburg: 21.23

Brutto- und Nettoanlagevermögen<sup>1</sup> 1995 bis 2009

| Jahr | Bruttoanlagevermögen |        |   | Nettoanlagevermögen |        |   |
|------|----------------------|--------|---|---------------------|--------|---|
|      | Anlagen              | davon  |   | Anlagen             | davon  |   |
|      |                      | Bauten | Ausrüstungen<br>und sonstige<br>Anlagen |                     | Bauten | Ausrüstungen<br>und sonstige<br>Anlagen |

21.21

Mill. EUR

|          |         |         |        |         |         |        |
|----------|---------|---------|--------|---------|---------|--------|
| 1995 ... | 365 673 | 307 456 | 58 217 | 233 066 | 202 077 | 30 989 |
| 1996 ... | 373 737 | 313 720 | 60 017 | 237 604 | 205 545 | 32 059 |
| 1997 ... | 385 159 | 323 484 | 61 675 | 245 157 | 212 367 | 32 790 |
| 1998 ... | 399 384 | 335 757 | 63 626 | 255 290 | 221 523 | 33 767 |
| 1999 ... | 409 170 | 343 427 | 65 742 | 260 872 | 225 953 | 34 920 |
| 2000 ... | 418 184 | 350 276 | 67 908 | 265 628 | 229 518 | 36 110 |
| 2001 ... | 425 663 | 355 202 | 70 461 | 268 737 | 231 082 | 37 655 |
| 2002 ... | 431 426 | 359 960 | 71 465 | 270 168 | 232 494 | 37 674 |
| 2003 ... | 434 534 | 363 394 | 71 140 | 269 163 | 232 572 | 36 591 |
| 2004 ... | 436 178 | 365 760 | 70 419 | 267 074 | 231 608 | 35 466 |
| 2005 ... | 438 474 | 368 232 | 70 242 | 266 027 | 230 825 | 35 202 |
| 2006 ... | 442 567 | 371 768 | 70 799 | 266 975 | 231 175 | 35 800 |
| 2007 ... | 447 563 | 373 698 | 73 865 | 268 631 | 229 969 | 38 662 |
| 2008 ... | 454 068 | 376 633 | 77 435 | 271 367 | 229 822 | 41 545 |
| 2009 ... | 461 285 | 379 453 | 81 832 | 274 369 | 229 600 | 44 769 |

Veränderung gegenüber dem Vorjahr in %

|          |     |     |      |      |      |      |
|----------|-----|-----|------|------|------|------|
| 1996 ... | 2,2 | 2,0 | 3,1  | 1,9  | 1,7  | 3,5  |
| 1997 ... | 3,1 | 3,1 | 2,8  | 3,2  | 3,3  | 2,3  |
| 1998 ... | 3,7 | 3,8 | 3,2  | 4,1  | 4,3  | 3,0  |
| 1999 ... | 2,5 | 2,3 | 3,3  | 2,2  | 2,0  | 3,4  |
| 2000 ... | 2,2 | 2,0 | 3,3  | 1,8  | 1,6  | 3,4  |
| 2001 ... | 1,8 | 1,4 | 3,8  | 1,2  | 0,7  | 4,3  |
| 2002 ... | 1,4 | 1,3 | 1,4  | 0,5  | 0,6  | 0,1  |
| 2003 ... | 0,7 | 1,0 | -0,5 | -0,4 | 0,0  | -2,9 |
| 2004 ... | 0,4 | 0,7 | -1,0 | -0,8 | -0,4 | -3,1 |
| 2005 ... | 0,5 | 0,7 | -0,3 | -0,4 | -0,3 | -0,7 |
| 2006 ... | 0,9 | 1,0 | 0,8  | 0,4  | 0,2  | 1,7  |
| 2007 ... | 1,1 | 0,5 | 4,3  | 0,6  | -0,5 | 8,0  |
| 2008 ... | 1,5 | 0,8 | 4,8  | 1,0  | -0,1 | 7,5  |
| 2009 ... | 1,6 | 0,7 | 5,7  | 1,1  | -0,1 | 7,8  |

1 Bestand am Jahresanfang  
in Preisen von 2000Quelle: Arbeitskreis „Volkswirtschaftliche  
Gesamtrechnungen der Länder“,  
Berechnungsstand August 2010/Februar 2011

→ Jahrbuch Brandenburg: 21.24



Großstadtvergleich

|       |  |     |
|-------|--|-----|
|       | <i>Tabellen</i> .....                                      | 544 |
| 22.01 | <b>Ausgewählte Angaben deutscher Großstädte 2010</b> ..... | 544 |
| 22.02 | <b>Bevölkerung deutscher Großstädte 2010</b> .....         | 545 |

## Ausgewählte Angaben deutscher Großstädte 2010

22.01

| Merkmal   | Einheit   | Berlin    | Hamburg   | München   | Köln      | Frankfurt (Main) |
|---|-----------|-----------|-----------|-----------|-----------|------------------|
| Bevölkerung<br>am 31. 12. 2010 .....                            | Anzahl    | 3 460 725 | 1 786 448 | 1 353 186 | 1 007 119 | 679 664          |
| Wanderungsgewinn/<br>-verlust 2010 .....                        | Anzahl    | 16 818    | 12 224    | 22 746    | 9 014     | 7 737            |
| Arbeitslose<br>im Jahresdurch-<br>schnitt .....                 | Anzahl    | 231 485   | 75 508    | 41 486    | 51 961    | 26 827           |
| Arbeitslosenquote<br>im Jahresdurch-<br>schnitt .....           | %         | 13,6      | 8,2       | 5,6       | 10,1      | 7,9              |
| Offene Stellen<br>im Jahresdurch-<br>schnitt .....              | Anzahl    | 9 973     | 14 234    | 7 267     | 7 171     | 8 787            |
| Bestand an<br>Wohnungen<br>am 31. 12. 2010 .....                | Anzahl    | 1 898 807 | 893 495   | ...       | 526 479   | 362 152          |
| Wohnungen je<br>1 000 Einwohner<br>am 31. 12. 2010 .....        | Anzahl    | 549       | 500       | ...       | 523       | 533              |
| Bestand an Kraft-<br>fahrzeugen<br>am 31. 12. 2010 .....        | Anzahl    | 1 304 550 | 715 480   | 689 696   | 496 941   | ...              |
| Kraftfahrzeuge<br>je 1 000 Einwohner<br>am 31. 12. 2010 .....   | Anzahl    | 377       | 401       | 510       | 493       | ...              |
| Gemeindesteuer-<br>einnahmen (netto)<br>2010 .....              | 1 000 EUR | 3 021 515 | ...       | 2 373 180 | ...       | 1 671 958        |
| Gemeindesteuer-<br>einnahmen (netto)<br>je Einwohner 2010 ..... | EUR       | 873       | ...       | 1 754     | ...       | 2 460            |

Quelle: Schnellbericht zum Statistischen  
Jahrbuch Deutscher Gemeinden  
sowie Statistische Landesämter  
und Bundesagentur für Arbeit



## Bevölkerung deutscher Großstädte 2010

| Großstadt           | Land                 | Bevölkerung<br>am<br>31.12.2010 | Zu- oder Abnahme (-) gegenüber |      |       |       |
|---------------------|----------------------|---------------------------------|--------------------------------|------|-------|-------|
|                     |                      |                                 | 1.1.2010                       |      | 1990  | 1970  |
|                     |                      |                                 | absolut                        | %    |       |       |
| Berlin              | Berlin               | 3 460 725                       | 18 050                         | 0,5  | 0,8   | 7,9   |
| Hamburg             | Hamburg              | 1 786 448                       | 12 224                         | 0,7  | 8,1   | -0,4  |
| München             | Bayern               | 1 353 186                       | 22 746                         | 1,7  | 10,1  | 4,6   |
| Köln                | Nordrhein-Westfalen  | 1 007 119                       | 9 014                          | 0,9  | 5,6   | 18,7  |
| Frankfurt a. Main   | Hessen               | 679 664                         | 7 737                          | 1,2  | 5,4   | 1,5   |
| Stuttgart           | Baden-Württemberg    | 606 588                         | 4 942                          | 0,8  | 4,6   | -4,2  |
| Düsseldorf          | Nordrhein-Westfalen  | 588 735                         | 2 518                          | 0,4  | 2,2   | -11,3 |
| Dortmund            | Nordrhein-Westfalen  | 580 444                         | -864                           | -0,1 | -3,1  | -9,3  |
| Essen               | Nordrhein-Westfalen  | 574 635                         | -1 624                         | -0,3 | -8,3  | -17,7 |
| Bremen              | Bremen               | 547 340                         | -345                           | -0,1 | -0,7  | -6,0  |
| Dresden             | Sachsen              | 523 058                         | 6 006                          | 1,2  | 6,6   | 4,1   |
| Leipzig             | Sachsen              | 522 883                         | 4 021                          | 0,8  | 2,3   | -10,4 |
| Hannover            | Niedersachsen        | 522 686                         | 1 720                          | 0,3  | 1,9   | -0,2  |
| Nürnberg            | Bayern               | 505 664                         | 1 991                          | 0,4  | 2,4   | 6,8   |
| Duisburg            | Nordrhein-Westfalen  | 489 559                         | -2 372                         | -0,5 | -8,6  | 7,6   |
| Bochum              | Nordrhein-Westfalen  | 374 737                         | -1 582                         | -0,4 | -5,5  | 8,9   |
| Wuppertal           | Nordrhein-Westfalen  | 349 721                         | -1 329                         | -0,4 | -8,8  | -16,4 |
| Bonn                | Nordrhein-Westfalen  | 324 899                         | 5 058                          | 1,6  | 11,2  | 18,4  |
| Bielefeld           | Nordrhein-Westfalen  | 323 270                         | 186                            | 0,1  | 1,3   | 91,4  |
| Mannheim            | Baden-Württemberg    | 313 174                         | 1 205                          | 0,4  | 0,9   | -5,7  |
| Karlsruhe           | Baden-Württemberg    | 294 761                         | 2 802                          | 1,0  | 7,2   | 13,7  |
| Münster             | Nordrhein-Westfalen  | 279 803                         | 4 260                          | 1,5  | 7,8   | 41,1  |
| Wiesbaden           | Hessen               | 275 976                         | -1 517                         | -0,5 | 6,0   | 10,3  |
| Augsburg            | Bayern               | 264 708                         | 1 062                          | 0,4  | 3,0   | 25,1  |
| Aachen              | Nordrhein-Westfalen  | 258 664                         | 284                            | 0,1  | 6,9   | 49,1  |
| Mönchengladbach     | Nordrhein-Westfalen  | 257 993                         | -258                           | -0,1 | -0,6  | 70,8  |
| Gelsenkirchen       | Nordrhein-Westfalen  | 257 981                         | -1 763                         | -0,7 | -12,2 | -25,9 |
| Braunschweig        | Niedersachsen        | 248 867                         | 1 467                          | 0,6  | -3,9  | 11,3  |
| Chemnitz            | Sachsen              | 243 248                         | 159                            | 0,1  | -17,3 | -18,5 |
| Kiel                | Schleswig-Holstein   | 239 526                         | 1 245                          | 0,5  | -2,5  | -11,8 |
| Krefeld             | Nordrhein-Westfalen  | 235 076                         | -338                           | -0,1 | -3,7  | 5,8   |
| Halle/Saale         | Sachsen-Anhalt       | 232 963                         | 640                            | 0,3  | -24,9 | -9,4  |
| Magdeburg           | Sachsen-Anhalt       | 231 525                         | 1 069                          | 0,5  | -17,0 | -15,0 |
| Freiburg i. Br.     | Baden-Württemberg    | 224 191                         | 2 267                          | 1,0  | 17,4  | 38,2  |
| Oberhausen          | Nordrhein-Westfalen  | 212 945                         | -1 079                         | -0,5 | -4,9  | -13,7 |
| Lübeck              | Schleswig-Holstein   | 210 232                         | 414                            | 0,2  | -2,1  | -12,2 |
| Erfurt              | Thüringen            | 204 994                         | 1 164                          | 0,6  | -1,9  | 4,3   |
| Rostock             | Mecklenburg-Vorpomm. | 202 735                         | 1 293                          | 0,6  | -18,3 | 2,0   |
| Mainz               | Rheinland-Pfalz      | 199 237                         | 1 459                          | 0,7  | 11,0  | 15,7  |
| Kassel              | Hessen               | 195 530                         | 756                            | 0,4  | 0,6   | -8,7  |
| Hagen               | Nordrhein-Westfalen  | 188 529                         | -1 592                         | -0,8 | -12,1 | -6,2  |
| Hamm                | Nordrhein-Westfalen  | 181 783                         | 42                             | 0,0  | 1,2   | 114,0 |
| Saarbrücken         | Saarland             | 175 741                         | -69                            | 0,0  | -8,3  | 37,3  |
| Mülheim a. d. Ruhr  | Nordrhein-Westfalen  | 167 344                         | -127                           | -0,1 | -5,8  | -12,6 |
| Herne               | Nordrhein-Westfalen  | 164 762                         | -870                           | -0,5 | -7,5  | 58,3  |
| Ludwigshafen a. Rh. | Rheinland-Pfalz      | 164 351                         | 1 011                          | 0,6  | 1,3   | -6,6  |
| Osnabrück           | Niedersachsen        | 164 119                         | 605                            | 0,4  | 0,6   | 14,0  |
| Oldenburg (Oldb.)   | Niedersachsen        | 162 173                         | 839                            | 0,5  | 13,3  | 23,9  |
| Leverkusen          | Nordrhein-Westfalen  | 160 772                         | 179                            | 0,1  | -0,1  | 49,5  |

22.02

Noch:  
22.02

## Bevölkerung deutscher Großstädte 2010

| Großstadt         | Land                | Bevölkerung<br>am<br>31.12.2010 | Zu- oder Abnahme (-) gegenüber |      |       |       |
|-------------------|---------------------|---------------------------------|--------------------------------|------|-------|-------|
|                   |                     |                                 | 1.1.2010                       |      | 1990  | 1970  |
|                   |                     |                                 | absolut                        | %    |       |       |
| Solingen          | Nordrhein-Westfalen | 159 927                         | - 1 065                        | -0,7 | -3,3  | -9,3  |
| Potsdam           | Brandenburg         | 156 906                         | 2 300                          | 1,5  | 12,2  | 40,9  |
| Neuss             | Nordrhein-Westfalen | 151 388                         | 108                            | 0,1  | 3,0   | 32,1  |
| Heidelberg        | Baden-Württemberg   | 147 312                         | 846                            | 0,6  | 7,7   | 21,7  |
| Paderborn         | Nordrhein-Westfalen | 146 283                         | 963                            | 0,7  | 21,2  | 118,9 |
| Darmstadt         | Hessen              | 144 402                         | 1 070                          | 0,7  | 3,9   | 2,3   |
| Regensburg        | Bayern              | 135 520                         | 1 302                          | 1,0  | 11,4  | 4,6   |
| Würzburg          | Bayern              | 133 799                         | 604                            | 0,5  | 4,7   | 14,2  |
| Ingolstadt        | Bayern              | 125 088                         | 701                            | 0,6  | 18,6  | 73,8  |
| Heilbronn         | Baden-Württemberg   | 122 879                         | 464                            | 0,4  | 6,1   | 20,9  |
| Ulm               | Baden-Württemberg   | 122 801                         | 714                            | 0,6  | 11,1  | 32,1  |
| Wolfsburg         | Niedersachsen       | 121 451                         | 342                            | 0,3  | -5,5  | 37,0  |
| Göttingen         | Niedersachsen       | 121 060                         | -397                           | -0,3 | -0,6  | 11,1  |
| Offenbach a. Main | Hessen              | 120 435                         | 1 665                          | 1,4  | 4,7   | 2,7   |
| Pforzheim         | Baden-Württemberg   | 119 781                         | - 7                            | 0,0  | 6,1   | 32,6  |
| Recklinghausen    | Nordrhein-Westfalen | 118 365                         | -685                           | -0,6 | -5,4  | -5,5  |
| Bottrop           | Nordrhein-Westfalen | 116 771                         | -470                           | -0,4 | -1,8  | 9,5   |
| Fürth             | Bayern              | 114 628                         | 584                            | 0,5  | 10,9  | 20,9  |
| Bremerhaven       | Bremen              | 113 366                         | -665                           | -0,6 | -13,1 | -19,3 |
| Reutlingen        | Baden-Württemberg   | 112 484                         | 352                            | 0,3  | 8,5   | 41,4  |
| Remscheid         | Nordrhein-Westfalen | 110 563                         | -859                           | -0,8 | -10,2 | -19,0 |
| Koblenz           | Rheinland-Pfalz     | 106 417                         | -28                            | 0,0  | -2,1  | -10,9 |
| Bergisch Gladbach | Nordrhein-Westfalen | 105 723                         | 24                             | 0,0  | 1,6   | 113,3 |
| Erlangen          | Bayern              | 105 629                         | 75                             | 0,1  | 3,1   | 25,6  |
| Moers             | Nordrhein-Westfalen | 105 506                         | -423                           | -0,4 | 0,9   | 100,8 |
| Trier             | Rheinland-Pfalz     | 105 260                         | 673                            | 0,6  | 7,6   | 1,5   |
| Jena              | Thüringen           | 105 129                         | 680                            | 0,7  | 2,5   | 19,3  |
| Siegen            | Nordrhein-Westfalen | 103 424                         | -560                           | -0,5 | -5,3  | 80,5  |
| Hildesheim        | Niedersachsen       | 102 794                         | -109                           | -0,1 | -2,4  | 9,6   |
| Salzgitter        | Niedersachsen       | 102 394                         | -1 052                         | -1,0 | -10,5 | -13,4 |
| Cottbus           | Brandenburg         | 102 091                         | 420                            | 0,4  | -18,9 | 22,3  |

## Klassifikation der Wirtschaftszweige

Wirtschaftszweigklassifikationen ermöglichen es, die wirtschaftlichen Tätigkeiten statistischer Einheiten in allen amtlichen Statistiken einheitlich zu erfassen. Dabei kann die Klassifikation in ihrer vollständigen Tiefengliederung oder – entsprechend den Entscheidungen auf fachstatistischer Ebene – in gekürzter Form angewendet werden. Klassifikationen dienen dazu, die bei der Beobachtung komplexer Sachverhalte anfallende Fülle von Daten übersichtlich zu erfassen und darzustellen.

Klassifikationen sind von Zeit zu Zeit an geänderte Verhältnisse anzupassen. Andererseits erfordert die Analyse von Entwicklungen jedoch auch eine gewisse Kontinuität der statistischen Zeitreihen. Für das Berichtsjahr 2008 gilt für die meisten Statistiken die neue Ausgabe 2008 der Wirtschaftszweigklassifikation, für einige aber noch die Ausgabe 2003.

### Ausgabe 2008 (WZ 2008)

Die Gliederung der WZ 2008 wurde unter intensiver Beteiligung von Datennutzern und -produzenten in Verwaltung, Wirtschaft, Forschung und Gesellschaft geschaffen. Sie berücksichtigt die Vorgaben der statistischen Systematik der Wirtschaftszweige in der Europäischen Gemeinschaft (NACE Rev. 2), die mit der Verordnung (EG) Nr. 1893/2006 des Europäischen Parlaments und des Rates vom 20. Dezember 2006 (ABl. EG Nr. L 393 S. 1) veröffentlicht wurde. Danach sind Statistiken, die sich auf vom 1. Januar 2008 an durchgeführte Wirtschaftstätigkeiten beziehen (Berichtsperiode), auf der Grundlage der NACE Rev. 2 (in Deutschland auf der Grundlage der WZ 2008) zu erstellen. Abweichend hiervon sind Konjunkturstatistiken gemäß der Verordnung (EG) Nr. 1165/98 und der Arbeitskostenindex gemäß der Verordnung (EG) Nr. 450/2003 ab dem 1. Januar 2009 auf Basis der NACE Rev. 2 (in Deutschland auf Basis der WZ 2008) zu erstellen. Die Anwendung ab 2008/2009 gilt nicht für folgende Statistiken: Statistiken der Volkswirtschaftlichen Gesamtrechnungen gemäß der Verordnung (EG) Nr. 2223/96, die Landwirtschaftliche Gesamtrechnung gemäß der Verordnung (EG) Nr. 138/2004 und Statistiken der Zahlungsbilanz, des internationalen Dienstleistungsverkehrs und der Direktinvestitionen gemäß der Verordnung (EG) Nr. 184/2005. Diese Statistiken wenden die NACE Rev. 2 / WZ 2008 ab einem späteren Zeitpunkt an.

Gegenüber ihrer Vorgängerversion, der WZ 2003, enthält die WZ 2008 wesentliche Änderungen gliederungsstruktureller und methodischer Art. Grund hierfür ist vor allem die Berücksichtigung von Änderungen der internationalen Referenzklassifikation.

Um Änderungen zu quantifizieren und um vergleichbare Veränderungsdaten berechnen zu können, wurden Ergebnisse der Jahre 2005 bis 2008 noch einmal nach der neuen Klassifikation erstellt.

### Ausgabe 2003 (WZ 2003)

Die WZ 2003 ist das Ergebnis einer behutsamen Aktualisierung der Klassifikation der Wirtschaftszweige, Ausgabe 1993 (WZ 93), deren Struktur weitgehend beibehalten werden konnte. Nur dort, wo sich seit Einführung der WZ 93 gravierende technische und wirtschaftliche Veränderungen gezeigt haben, z. B. im Zusammenhang mit einer fortschreitenden Deregulierung auf verschiedenen Märkten, waren Modifikationen der Gliederung erforderlich.

Die WZ 2003 basiert auf der statistischen Systematik der Wirtschaftszweige in der Europäischen Gemeinschaft (NACE Rev. 1.1), die mit der Verordnung (EWG) Nr. 29/2002 der Kommission vom 19. Dezember 2001 veröffentlicht wurde, und die ihrerseits auf der Internationalen Systematik der Wirtschaftszweige (ISIC Rev. 3.1) der Vereinten Nationen aufbaut. Die verbindliche Ableitung der WZ 2003 aus internationalen Standards trug der Tatsache Rechnung, dass heute für politische und unternehmerische Entscheidungen europä- und weltweit vergleichbare statistische Daten benötigt werden.

Die Umstellung der alten (WZ93) auf die neue Wirtschaftszweigklassifikation (WZ 2003) brachte weitreichende Veränderungen und andere Zuordnungen von einzelnen wirtschaftlichen Tätigkeiten u. a. im Dienstleistungsbereich mit sich. Bei den tabellarischen Darstellungen, die im Jahrbuch nur bis zur Gliederungstiefe der Abteilungen erfolgen, ergeben sich aber lediglich im Einzelfall Unterschiede durch textliche Änderungen der jeweiligen Bezeichnungen.

**Abschnitt**

Unterabschnitt

Abteilung



**WZ 2003**

|  |  |
|--|--|
| <p><b>A AA</b></p> <p>01 Landwirtschaft und Jagd</p> <p>02 Forstwirtschaft</p> <p><b>B BA 05</b></p> <p><b>Fischerei und Fischzucht</b></p> <p><b>C</b></p> <p><b>Bergbau und Gewinnung von Steinen und Erden</b></p> <p>CA Kohlenbergbau, Torfgewinnung, Gewinnung von Erdöl und Erdgas, Bergbau auf Uran- und Thoriumerze</p> <p>10 Kohlenbergbau, Torfgewinnung</p> <p>11 Gewinnung von Erdöl und Erdgas, Erbringung damit verbundener Dienstleistungen</p> <p>12 Bergbau auf Uran- und Thoriumerze</p> <p>CB Erzbergbau, Gewinnung von Steinen und Erden, sonstiger Bergbau</p> <p>13 Erzbergbau</p> <p>14 Gewinnung von Steinen und Erden, sonstiger Bergbau</p> <p><b>D</b></p> <p><b>Verarbeitendes Gewerbe</b></p> <p>DA Ernährungsgewerbe und Tabakverarbeitung</p> <p>15 Ernährungsgewerbe</p> <p>16 Tabakverarbeitung</p> <p>DB Textil- und Bekleidungs-gewerbe</p> <p>17 Textilgewerbe</p> <p>18 Bekleidungs-gewerbe</p> <p>DC 19 Ledergewerbe</p> <p>DD 20 Holzgewerbe (ohne Herstellung von Möbeln)</p> <p>DE Papier-, Verlags- und Druckgewerbe</p> <p>21 Papiergewerbe</p> <p>22 Verlagsgewerbe, Druckgewerbe, Vervielfältigung von bespielten Ton-, Bild- und Datenträgern</p> <p>DF 23 Kokerei, Mineralölverarbeitung, Herstellung und Verarbeitung von Spalt- und Brutstoffen</p> | <p>DG 24 Herstellung von chemischen Erzeugnissen</p> <p>DH 25 Herstellung von Gummi- und Kunststoffwaren</p> <p>DI 26 Glasgewerbe, Herstellung von Keramik, Verarbeitung von Steinen und Erden</p> <p>DJ Metallerzeugung und -bearbeitung, Herstellung von Metallerzeugnissen</p> <p>27 Metallerzeugung und -bearbeitung</p> <p>28 Herstellung von Metall-erzeugnissen</p> <p>DK 29 Maschinenbau</p> <p>DL Herstellung von Büromaschinen, Datenverarbeitungsgeräten und -einrichtungen; Elektrotechnik, Feinmechanik und Optik</p> <p>30 Herstellung von Büromaschinen, Datenverarbeitungsgeräten und -einrichtungen</p> <p>31 Herstellung von Geräten der Elektrizitätserzeugung, -verteilung u.Ä.</p> <p>32 Rundfunk-, und Nachrichtentechnik</p> <p>33 Medizin-, Mess-, Steuer- und Regelungstechnik, Optik, Herstellung von Uhren</p> <p>DM Fahrzeugbau</p> <p>34 Herstellung von Kraftwagen und Kraftwagenteilen</p> <p>35 Sonstiger Fahrzeugbau</p> <p>DN Herstellung von Möbeln, Schmuck, Musikinstrumenten, Sportgeräten, Spielwaren und sonstigen Erzeugnissen; Recycling</p> <p>36 Herstellung von Möbeln, Schmuck, Musikinstrumenten, Sportgeräten, Spielwaren und sonstigen Erzeugnissen</p> <p>37 Recycling</p> |
|--|--|

|             |  |             |   |
|-------------|--|-------------|---|
| <b>E EA</b> | <b>Energie- und Wasserversorgung</b>   | <b>K KA</b> | <b>Grundstücks- und Wohnungswesen, Vermietung beweglicher Sachen, Erbringung von wirtschaftlichen Dienstleistungen, anderweitig nicht genannt</b> |
| 40          | Energieversorgung  |             |   |
| 41          | Wasserversorgung   |             |   |
| <b>F FA</b> | <b>45 Baugewerbe</b>   |             |   |
| <b>G GA</b> | <b>Handel; Instandhaltung und Reparatur von Kraftfahrzeugen und Gebrauchsgütern</b>                | 70          | Grundstücks- und Wohnungswesen  |
| 50          | Kraftfahrzeughandel; Instandhaltung und Reparatur von Kraftfahrzeugen; Tankstellen                 | 71          | Vermietung beweglicher Sachen ohne Bedienungspersonal   |
| 51          | Handelsvermittlung und Großhandel (ohne Handel mit Kraftfahrzeugen)                                | 72          | Datenverarbeitung und Datenbanken   |
| 52          | Einzelhandel (ohne Handel mit Kraftfahrzeugen und ohne Tankstellen); Reparatur von Gebrauchsgütern | 73          | Forschung und Entwicklung   |
|             |  | 74          | Erbringung von wirtschaftlichen Dienstleistungen, anderweitig nicht genannt   |
| <b>H HA</b> | <b>55 Gastgewerbe</b>  | <b>L LA</b> | <b>75 Öffentliche Verwaltung, Verteidigung, Sozialversicherung</b>  |
| <b>I IA</b> | <b>Verkehr und Nachrichtenübermittlung</b>   | <b>M MA</b> | <b>80 Erziehung und Unterricht</b>  |
| 60          | Landverkehr; Transport in Rohrfernleitungen  | <b>N NA</b> | <b>85 Gesundheits-, Veterinär- und Sozialwesen</b>  |
| 61          | Schifffahrt  | <b>O OA</b> | <b>Erbringung von sonstigen öffentlichen und persönlichen Dienstleistungen</b>  |
| 62          | Luftfahrt  | 90          | Abwasser- und Abfallbeseitigung und sonstige Entsorgung   |
| 63          | Hilfs- und Nebentätigkeiten für den Verkehr; Verkehrsvermittlung                                   | 91          | Interessenvertretungen sowie kirchliche und sonstige religiöse Vereinigungen Sozialwesen, Kultur und Sport)                                       |
| 64          | Nachrichtenübermittlung  | 92          | Sozialwesen, Kultur und Sport)  |
| <b>J JA</b> | <b>Kredit- und Versicherungsgewerbe</b>  | 93          | Erbringung von sonstigen Dienstleistungen   |
| 65          | Kreditgewerbe  | <b>P PA</b> | <b>95 Private Haushalte mit Hauspersonal</b>  |
| 66          | Versicherungsgewerbe   | <b>Q QA</b> | <b>99 Exterritoriale Organisationen und Körperschaften</b>  |
| 67          | Mit dem Kredit- und Versicherungsgewerbe verbundene Tätigkeiten                                    |             |   |

**Abschnitt**

Abteilung



**WZ 2008**

**A Land und Forstwirtschaft, Fischerei**

- 01 Landwirtschaft, Jagd und damit verbundene Tätigkeiten
- 02 Forstwirtschaft und Holzeinschlag
- 03 Fischerei und Aquakultur

**B Bergbau und Gewinnung von Steinen und Erden**

- 05 Kohlenbergbau
- 06 Gewinnung von Erdöl und Erdgas
- 07 Erzbergbau
- 08 Gewinnung von Steinen und Erden, sonstiger Bergbau
- 09 Erbringung von Dienstleistungen für den Bergbau und die Gewinnung von Steinen und Erden

**C Verarbeitendes Gewerbe**

- 10 Herstellung von Nahrungs- und Futtermitteln
- 11 Getränkeherstellung
- 12 Tabakverarbeitung
- 13 Herstellung von Textilien
- 14 Herstellung von Bekleidung
- 15 Herstellung von Leder, Lederwaren und Schuhen
- 16 Herstellung von Holz-, Flecht-, Korb- und Korkwaren (ohne Möbel)
- 17 Herstellung von Papier, Pappe und Waren daraus
- 18 Herstellung von Druckerzeugnissen; Vervielfältigung von bespielten Ton-, Bild- und Datenträgern
- 19 Kokerei und Mineralölverarbeitung
- 20 Herstellung von chemischen Erzeugnissen
- 21 Herstellung von pharmazeutischen Erzeugnissen
- 22 Herstellung von Gummi- und Kunststoffwaren
- 23 Herstellung von Glas und Glaswaren, Keramik, Verarbeitung von Steinen und Erden
- 24 Metallerzeugung und -bearbeitung
- 25 Herstellung von Metallerzeugnissen

- 26 Herstellung von Datenverarbeitungsgeräten, elektronischen und optischen Erzeugnissen
- 27 Herstellung von elektrischen Ausrüstungen
- 28 Maschinenbau
- 29 Herstellung von Kraftwagen und Kraftwagenteilen
- 30 Sonstiger Fahrzeugbau
- 31 Herstellung von Möbeln
- 32 Herstellung von sonstigen Waren
- 33 Reparatur und Installation von Maschinen und Ausrüstungen

**D Energieversorgung**

- 35 Energieversorgung

**E Wasserversorgung; Abwasser- und Abfallentsorgung und Beseitigung von Umweltverschmutzungen**

- 36 Wasserversorgung
- 37 Abwasserentsorgung
- 38 Sammlung, Behandlung und Beseitigung von Abfällen; Rückgewinnung
- 39 Beseitigung von Umweltverschmutzungen und sonstige Entsorgung

**F Baugewerbe**

- 41 Hochbau
- 42 Tiefbau
- 43 Vorbereitende Baustellenarbeiten, Bauinstallation und sonstiges Ausbaugewerbe

**G Handel; Instandhaltung und Reparatur von Kraftfahrzeugen**

- 45 Handel mit Kraftfahrzeugen; Instandhaltung und Reparatur von Kraftfahrzeugen
- 46 Großhandel (ohne Handel mit Kraftfahrzeugen)
- 47 Einzelhandel (ohne Handel mit Kraftfahrzeugen)

**H Verkehr und Lagerei**

- 49 Landverkehr und Transport in Rohrfernleitungen
- 50 Schifffahrt
- 51 Luftfahrt
- 52 Lagerei sowie Erbringung von sonstigen Dienstleistungen für den Verkehr
- 53 Post-, Kurier- und Expressdienste

**I Gastgewerbe**

- 55 Beherbergung
- 56 Gastronomie

**J Information und Kommunikation**

- 58 Verlagswesen
- 59 Herstellung, Verleih und Vertrieb von Filmen und Fernsehprogrammen; Kinos; Tonstudios und Verlegen von Musik
- 60 Rundfunkveranstalter
- 61 Telekommunikation
- 62 Erbringung von Dienstleistungen der Informationstechnologie
- 63 Informationsdienstleistungen

**K Erbringung von Finanz- und Versicherungsdienstleistungen**

- 64 Erbringung von Finanzdienstleistungen
- 65 Versicherungen, Rückversicherungen und Pensionskassen (ohne Sozialversicherung)
- 66 Mit Finanz- und Versicherungsdienstleistungen verbundene Tätigkeiten

**L Grundstücks- und Wohnungswesen**

- 68 Grundstücks- und Wohnungswesen

**M Erbringung von freiberuflichen, wissenschaftlichen und technischen Dienstleistungen**

- 69 Rechts- und Steuerberatung, Wirtschaftsprüfung
- 70 Verwaltung und Führung von Unternehmen und Betrieben; Unternehmensberatung
- 71 Architektur- und Ingenieurbüros; technische, physikalische und chemische Untersuchung
- 72 Forschung und Entwicklung
- 73 Werbung und Marktforschung
- 74 Sonstige freiberufliche, wissenschaftliche und technische Tätigkeiten
- 75 Veterinärwesen

**N Erbringung von sonstigen wirtschaftlichen Dienstleistungen**

- 77 Vermietung von beweglichen Sachen
- 78 Vermittlung und Überlassung von Arbeitskräften
- 79 Reisebüros, Reiseveranstalter und Erbringung sonstiger Reservierungsdienstleistungen
- 80 Wach- und Sicherheitsdienste sowie Detekteien
- 81 Gebäudebetreuung; Garten- und Landschaftsbau
- 82 Erbringung von wirtschaftlichen Dienstleistungen für Unternehmen und Privatpersonen a. n. g.

**O Öffentliche Verwaltung, Verteidigung; Sozialversicherung**

- 84 Öffentliche Verwaltung, Verteidigung; Sozialversicherung

**P Erziehung und Unterricht**

- 85 Erziehung und Unterricht

**Q Gesundheits- und Sozialwesen**

- 86 Gesundheitswesen
- 87 Heime (ohne Erholungs- und Ferienheime)
- 88 Sozialwesen (ohne Heime)

**R Kunst, Unterhaltung und Erholung**

- 90 Kreative, künstlerische und unterhaltende Tätigkeiten
- 91 Bibliotheken, Archive, Museen, botanische und zoologische Gärten
- 92 Spiel-, Wett- und Lotteriewesen
- 93 Erbringung von Dienstleistungen des Sports, der Unterhaltung und der Erholung

**S Erbringung von sonstigen Dienstleistungen**

- 94 Interessenvertretungen sowie kirchliche und sonstige religiöse Vereinigungen (ohne Sozialwesen und Sport)
- 95 Reparatur von Datenverarbeitungsgeräten und Gebrauchsgütern
- 96 Erbringung von sonstigen überwiegend persönlichen Dienstleistungen

**T Private Haushalte mit Hauspersonal; Herstellung von Waren und Erbringung von Dienstleistungen durch private Haushalte für den Eigenbedarf ohne ausgeprägten Schwerpunkt**

- 97 Private Haushalte mit Hauspersonal
- 98 Herstellung von Waren und Erbringung von Dienstleistungen durch private Haushalte für den Eigenbedarf ohne ausgeprägten Schwerpunkt

**U Exterritoriale Organisationen und Körperschaften**

- 99 Exterritoriale Organisationen und Körperschaften



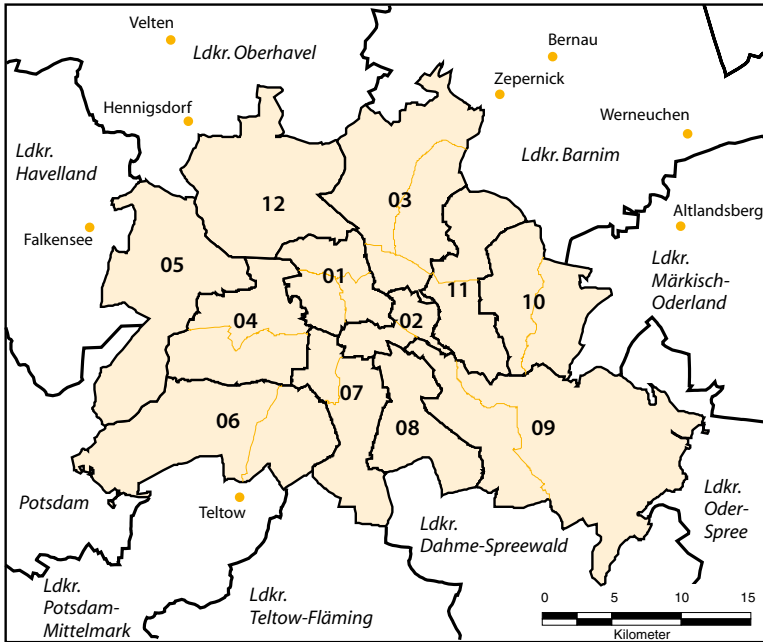

### Die Berliner Bezirke ab 2001

Das Abgeordnetenhaus von Berlin hat mit Beschluss vom 3. April 1998 (GVBl. S. 82) die verfassungsrechtlichen Voraussetzungen für eine Gebietsreform geschaffen. Mit den zum 1. Januar 2001 in Kraft getretenen Bestimmungen gliedert sich Berlin in zwölf Bezirke. Diese Bezirke setzen sich wie folgt aus den bisherigen 23 Bezirken zusammen:

- 01 Mitte (*Mitte, Tiergarten, Wedding*)
- 02 Friedrichshain-Kreuzberg
- 03 Pankow  
(*Prenzlauer Berg, Weißensee, Pankow*)
- 04 Charlottenburg-Wilmersdorf
- 05 Spandau
- 06 Steglitz-Zehlendorf
- 07 Tempelhof-Schöneberg
- 08 Neukölln
- 09 Treptow-Köpenick
- 10 Marzahn-Hellersdorf
- 11 Lichtenberg  
(*Lichtenberg, Hohenschönhausen*)
- 12 Reinickendorf

Abkürzungen

|                 |                           |
|-----------------|---------------------------|
| h               | Stunde                    |
| EUR             | Euro                      |
| Mill.           | Millionen                 |
| %               | Prozent                   |
| ‰               | Promille                  |
| m               | Meter                     |
| m <sup>2</sup>  | Quadratmeter              |
| km              | Kilometer                 |
| km <sup>2</sup> | Quadratkilometer          |
| ha              | Hektar                    |
| m <sup>3</sup>  | Kubikmeter                |
| l               | Liter                     |
| hl              | Hektoliter                |
| kg              | Kilogramm                 |
| dt              | Dezitonne (100 kg)        |
| t               | Tonne                     |
| '               | Minuten                   |
| "               | Sekunden                  |
| °               | Grad                      |
| kW              | Kilowatt                  |
| kWh             | Kilowattstunde            |
| MEZ             | Mitteeuropäische Zeit     |
| a. n. g.        | anderweitig nicht genannt |
| dar.            | darunter                  |
| dgl.            | dergleichen               |
| EW              | Einwohnerwerte            |
| EGW             | Einwohnergleichwerte      |
| u. Ä.           | und Ähnliche              |

Zeichenerklärung

|           |  |
|-----------|--|
| 0         | weniger als die Hälfte von 1 in der letzten besetzten Stelle, jedoch mehr als nichts |
| –         | nichts vorhanden   |
| ...       | Angabe fällt später an   |
| ()        | Aussagewert ist eingeschränkt  |
| /         | Zahlenwert nicht sicher genug  |
| •         | Zahlenwert unbekannt oder geheim zu halten   |
| x         | Tabellenfach gesperrt, weil Aussage nicht sinnvoll                                   |
| p         | vorläufige Zahl  |
| r         | berichtigte Zahl   |
| s         | geschätzte Zahl  |
| davon:    | vollständige Aufgliederung einer Summe   |
| darunter: | teilweise Ausgliederung einer Summe  |
| und zwar: | teilweise Ausgliederung nach verschiedenen, nicht summierbaren Merkmalen             |

Hinweis

Abweichungen in den Summen können sich durch Auf- und Abrunden ergeben.

*Das alphabetische Sachregister enthält ausgewählte Stichwörter zu den Abschnitten der Kapitel 00 bis 22.*

*Zur besseren Übersicht wurde jedem Stichwort nur die Seitenzahl des ersten Auftretens im jeweiligen Abschnitt zugeordnet. Das Stichwort kann somit in weiteren Tabellen desselben Abschnitts auftreten.*

*Mehrere Seitenzahlen weisen auf Angaben in unterschiedlichen Abschnitten/Kapiteln hin.*

## A

- Abfälle
  - Bau- und Abbruchabfälle 301
  - Haushaltsabfälle 297
  - Transport- und Umverpackungen 303
  - überwachungsbedürftige 298
  - Verkaufsverpackungen 303
- Abfallentsorgung 292
- Entsorgungsanlagen 292
- Abfallwirtschaft 292–304
- Abgeurteilte 264
- Abiturprüfungen 134
- Abschlussprüfungen 135
- Abwasser
  - Ableitung 314
  - Beseitigung 309
  - biologische Behandlung 309
  - Einleitung 314
- Adoptionen 207
- Allgemeinbildende  
und berufliche Schulen 116–135
- Anlagevermögen 541
- Apothekenpersonal 224
- Approbationen 222
- Arbeitnehmer 75
- Entgelt 532
- Verdienste 444
- Arbeitsgerichte 260
- Arbeitslosenquoten 87
- Arbeitsmarkt 87–92
- Arbeitsstunden
  - geleistete 76
  - im Ausbaugewerbe 358
  - im Bauhauptgewerbe 354
- Ärzte
  - berufstätige 221
  - in Krankenhäusern 227
  - niedergelassene 222
- Asylbewerberleistungen 188–193
- Auftragsbestand  
des Bauhauptgewerbes 357
- Auftragseingang
  - im Bauhauptgewerbe 357
- Auftragseingangindex 351
- Ausbildungsbereiche 137
- Ausbildungsförderung 154

## A — C

- Ausfuhr 396
- Ausgaben  
 der Hochschulen 497  
 des Landes 493  
 für Asylbewerber 188  
 privater Haushalte 478
- Ausländer 45  
 sozialversicherungspflichtig beschäftigte 84
- Aus- und Einfuhr 396–404
- Auszubildende 137–139
- B**
- Bäder, städtische 168
- Baufertigstellungen 279–283  
 Gebäude 279  
 Nichtwohngebäude 283  
 Wohngebäude 281
- Baugenehmigungen 274–278  
 Gebäude 274  
 Nichtwohngebäude 278  
 Wohngebäude 276
- Baugewerbe 354–361
- Baupreise 434–436
- Bau- und Abbruchabfälle 301
- Beförderungsleistungen 384
- Begräbnisse und Einäscherungen 243–246
- Beherbergungsbetriebe 368
- Beistandschaften 208
- Berufsabschlüsse 136
- Beschäftigte  
 im Ausbaugewerbe 358  
 im Bauhauptgewerbe 354  
 im Gastgewerbe 367  
 im Handel 366  
 im Handwerk 362  
 im Kraftfahrzeuggewerbe 366  
 im öffentlichen Dienst 499  
 im Verarbeitenden Gewerbe 345  
 in landwirtschaftlichen Betrieben 332  
 sozialversicherungspflichtige 82
- Betriebe  
 im Ausbaugewerbe 358  
 im Bauhauptgewerbe 354  
 im Gastgewerbe 368  
 im Unternehmensregister 422  
 im Verarbeitenden Gewerbe 345  
 landwirtschaftliche 330
- Betrugsfälle 263
- Betten  
 in Beherbergungsbetrieben 368  
 in Krankenhäusern 229
- Bevölkerung 29–49  
 ausländische 45  
 deutscher Großstädte 545  
 Durchschnittsbevölkerung 34  
 fortgeschriebene 35  
 in Alt-Berlin 29  
 nach Altersgruppen 42  
 nach Altersjahren 36  
 nach Beteiligung am Erwerbsleben 49  
 nach Bezirken 42  
 nach Familienstand 36, 48  
 nach Geschlecht 36  
 nach Nettoeinkommen 49  
 nach Schulabschluss 155  
 nach überwiegendem Lebensunterhalt 48
- Bevölkerungsbewegung 52
- Bevölkerungsentwicklung 55  
 Bevölkerungszu- oder -abnahme 55  
 Geburten- oder Sterbeüberschuss 55  
 Zuzugs- oder Fortzugsüberschuss 55
- Bevölkerungsvorgänge 52  
 Ehescheidungen 52  
 Eheschließungen 52  
 Gestorbene 52  
 Lebendgeborene 52  
 Totgeborene 52  
 Wanderungen 52
- Bezugspersonen 51
- Bibliotheken 159
- Bildung 116
- Bildungsstand der Bevölkerung 155
- Binnenschifffahrt 386
- Bodenerhebungen 10
- Bodennutzung  
 der landwirtschaftlichen Betriebe 333
- Brücken 380
- Bruttoanlageinvestitionen 530
- Bruttoanlagevermögen 541
- Bruttoinlandsprodukt 522
- Bruttolöhne und -gehälter 535  
 durchschnittliche 444  
 im Ausbaugewerbe 358  
 im Bauhauptgewerbe 354  
 im Verarbeitenden Gewerbe 345  
 Jahresverdienste 452
- Bruttowertschöpfung 523
- Bühnen 160
- Buslinienverkehr 384
- Bußgeldbescheide 382
- C**
- Campinplätze 368

**D**

Delikte **261**  
 im Straßenverkehr **265**  
 Diagnosestatistik **233**  
 Diebstähle **263**  
 Dienstleistungen **390–392**  
 Durchschnittsalter **35**  
 Durchschnittsbevölkerung **34**

**E**

Ehescheidungen **52**  
 Eheschließungen **52**  
 Einäscherungen **244**  
 Einbürgerungen **44**  
 Einfuhr **400**  
 Einkommen  
 privater Haushalte **478**  
 verfügbares der privaten Haushalte **539**  
 Einkommensteuerepflichtige **506**  
 Einkommen und Ausgaben  
 privater Haushalte **470–486**  
 Einnahmen  
 der Hochschulen **497**  
 des Landes **493**  
 privater Haushalte **478**  
 Einschulungen **116**  
 Elektrizitätsversorgung **353**  
 Energieversorgung **353–361**  
 Entbindungen in Krankenhäusern **237**  
 Erdbestattungen **243**  
 Erdgasbezug sowie -abgabe **353**  
 Erwerbslose. *Siehe* Arbeitslose  
 Erwerbstätigkeit **72–85**  
 Erwerbspersonen **78**  
 Erwerbsquoten **78**  
 Export **396**

**F**

Fahrgäste **384**  
 Fahrverbote **383**  
 Familien  
 Bezugspersonen **51**  
 mithelfende Angehörige **74**  
 sozialpädagogische Hilfe **203**  
 Familienstand **51**  
 Feuerwehren **268**  
 Filmtheater **163**  
 Finanzen **493–497**  
 Finanzgericht **256**

Fischfang **336**  
 Fläche  
 landwirtschaftlich genutzte **330**  
 Stadtgebiet **10**  
 Flugverkehr **385**  
 Flüsse **10**  
 Förderklassen **122**  
 Fortzüge  
 Fortzugsüberschuss **55**  
 Friedhöfe **245**  
 Führerscheinprüfungen **382**  
 Funkwageneinsätze **267**

**G**

Gaserzeugung **353**  
 Gäste **368**  
 Gastgewerbe **367**  
 Gebäude  
 Errichtung neuer **275**  
 Geburten  
 Geburtenüberschuss **55**  
 in Krankenhäusern **237**  
 Mehrlingsgeburten **61**  
 Geburtenziffer **60**  
 Gehälter **535**  
 Geldvermögen **474**  
 Generalhandel **400**  
 Geographie **10**  
 Gerichte **252–260**  
 Arbeitsgerichte **260**  
 Finanzgericht **256**  
 Landessozialgericht **259**  
 Oberverwaltungsgericht **258**  
 ordentliche **252**  
 Sozialgericht **259**  
 Verwaltungsgerichte **257**  
 Gestorbene **52, 240**  
 im ersten Lebensjahr **52**  
 nach Altersgruppen **62**  
 Gesundheitspersonal **221–225**  
 Gewerbeanzeigen **408–412**  
 Gewerbeabmeldungen **408**  
 Gewerbeanmeldungen **408**  
 Großstadtvergleich **544–546**  
 Grundsicherung **186**  
 Grundwasserstände **317**  
 Güterumschlag in Häfen **386**

**H**

- Häfen **386**
- Handel und Gastgewerbe **366–367**
- Handwerk **362**
- Haushalte, öffentliche **493**
- Haushalte, private **470–486**
  - Ausgaben **478**
  - Ausstattung **470**
  - Einkommen **478**
  - Einkommen, verfügbares **539**
  - Einnahmen **478**
  - Geldvermögen **474**
  - Konsumentenkreditschulden **474**
  - mit Haus- und Grundbesitz **473**
    - nach Bezirken **50**
    - nach Haushaltsgröße **50**
    - nach monatlichem Haushaltsnettoeinkommen **50**
  - Nettoeinkommen **50**
  - Wohngeld **194**
  - Wohnverhältnisse **473**
- Haushaltsabfälle **297**
- Haushalt und Familie **50–51**
- Haus- und Grundbesitz **473**
- Heiratsalter **58**
- Hilfe in besonderen Lebenslagen **187**
- Hilfe zum Lebensunterhalt, Empfänger **185**
- Hochschulen **140–153**
  - Einnahmen und Ausgaben **497**
  - Personal **150**
  - Prüfungen, bestandene **147**
  - Studierende **141**
- Hundehaltung **337**

**I**

- Import **400**
- Infektionskrankheiten, meldepflichtige **239**
- Inhaftierte **266**
- Inlandsprodukt **522**
- Insolvenzen **414–420**
- Investitionen
  - für Umweltschutz **318**

**J**

- Jugendarbeit **210**
- Jugendhilfe **199**
  - Einrichtungen **211**
- Junge Menschen
  - betreute **200**

**K**

- Kanäle **10**
- Kapitalstock **540**
- Kaufwerte **437–438**
- Kennzahlen, gesamtwirtschaftliche **522**
- Kinder
  - adoptierte **207**
  - Tageseinrichtungen **212**
  - Tagespflege **213**
- Kinderspielplätze **169**
- Kinder- und Jugendhilfe **199–213**
- Kino **163**
- Klärschlammtertsorgung **309**
- Klassen **117**
- Kleingartenkolonien **337**
- Klimawirksame Stoffe **305**
- Konkurse **414**
- Konsumentenkreditschulden **474**
- Kraftfahrzeuge
  - Bestand **381**
  - Neuzulassungen **381**
  - Verwertung von Altfahrzeugen **296**
- Krankenhäuser **226–237**
  - ärztliches Personal **227**
  - Behandlungsfälle **234**
  - Betten **229**
  - Bettenauslastung **229**
  - Diagnosen **233**
  - Entbindungen **237**
  - Fachabteilungen **232**
  - Fallzahlen **229**
  - Geburten **237**
  - Kosten **230**
  - nichtärztliches Personal **228**
  - Personal **226**
  - Sterbefälle **232**
- Krankenpflege **225**
- Krankentransporte **269**
- Krematorien **244**
- Kriegsopferfürsorge **215–216**
- Kriminalstatistik **261**
- Kultur, Freizeit und Sport **158–161**

**L**

Lage, geographische 10  
 Landessozialgericht 259  
 Landschaftsschutzgebiete 12  
 Land- und Forstwirtschaft, Fischerei 330–338  
 Landwirtschaftliche Betriebe 330  
   Arbeitskräfte 332  
   Bodennutzung 333  
   Eigentums- und Pachtverhältnisse 331  
 Landwirtschaftsfläche 330  
 Lebendgeborene 52  
 Lehrer 123  
 Löhne 535  
 Lohnsteuerpflichtige 506  
 Luftdruck 13  
 Luftfeuchtigkeit 13  
 Luftreinhaltung 305–307  
 Lufttemperatur 13  
 Luftverkehr 385

**M**

Medizinalfachpersonal 225  
 Mehrlingsgeburten 61  
 Meteorologische Angaben 13–16  
 Museen 162

**N**

Nachlass 514  
 Nahverkehr 384  
 Nationaleinkommen 538  
 Naturschutz 11–12  
 Naturschutzgebiete 11  
 Nettoanlagevermögen 541  
 Niederschläge 14  
 Notfallrettungseinsätze 269  
 Notrufe 267

**O**

Oberverwaltungsgericht 258  
 Öffentlicher Dienst 499  
 Öffentliche Register 413  
 Öffentliche Sicherheit 267–270  
 Omnibuslinienverkehr 384  
 Ordentliche Gerichte 252  
 Ortszeit 10

**P**

Pendler 85  
 Personal 499–503  
   an Hochschulen 150  
   der Bezirksverwaltungen 503  
   der Feuerwehren 268  
   der Hauptverwaltung 503  
   der Polizei 267  
   im öffentlichen Dienst 499  
   in Krankenhäusern 226  
 Personen  
   eingebürgerte 44  
   tatverdächtige 261  
 Pflegedienste 197  
 Pflegeerlaubnis 208  
 Pflegegeldempfänger 198  
 Pflegeheime 198  
 Pflegeversicherung 196–198  
 Pflugschaften 208  
 Planetarien 163  
 Polizei  
   Funkwageneinsätze 267  
   Notrufe 267  
   Personal 267  
 Polizeiliche Kriminalstatistik 261–263  
 Preise 426–438  
 Preisindex  
   für Bauwerksarten 436  
   für Wohngebäude 434  
   Verbraucherpreisindex 426  
 Privathaushalte. *Siehe* Haushalte, private  
 Produktion  
   zum Absatz bestimmte 350  
 Produzierendes Gewerbe 345

**R**

Rechtspflege 252  
 Religionsgemeinschaften 170–174  
 Rettungsdienste 269

**S**

Schadstoffimmissionen 305–307  
 Schenkungen, steuerpflichtige 516  
 Schienennahverkehr und  
 Omnibuslinienverkehr 384  
 Schlachtungen 334

- Schulanfänger. *Siehe* Einschulungen
- Schulen 116
- Absolventen 133
  - allgemeinbildende 117
  - Ausbildungsstätten des Gesundheitswesens 124
  - berufliche Gymnasien 128
  - Berufsfachschulen 126
  - Berufsoberschulen 127
  - Berufsschulen 124
  - Fachoberschulen 127
  - Fachschulen 129
  - Freie Waldorfschulen 121
  - Grundschulen 118
  - Gymnasien 120
  - Hauptschulen 119
  - Musikschulen 158
  - Realschulen 120
  - Sonderschulen 122
  - Volkshochschulen 156
- Schüler 116
- Schulformen 116
- Schutzmaßnahmen  
für Kinder und Jugendliche 209
- Schwangerschaftsabbrüche 238
- Schwerbehinderte 214
- Seen 10
- Selbständige 74
- Sicherheit, öffentliche 267–270
- Siedlungsfläche 28
- Sonnenscheindauer 15
- Sorgerecht 208
- Sozialgericht 259
- Sozialhilfe 180–187
- Ausgaben und Einnahmen 180
  - Empfänger 183
- Sozialprodukt 538
- Spezialhandel 396
- Sportanlagen 167
- Sportvereine 166
- Stadtgebiet 26–28
- Fläche, Entwicklung der 28
  - nach Bezirken 26
  - nach Nutzungsart 26
- Stadtgrenze, Länge der 10
- Stadtreinigungsbetriebe, Berliner 304
- Stellen, offene 91
- Sterbefälle in Krankenhäusern 232
- Sterbehäufigkeit 63
- Sterbeüberschuss 55
- Sternwarten 163
- Steuern 504–516
- Eckwerte 515
  - Gewerbesteuer 508
  - Körperschaftsteuer 507
  - Lohn- und Einkommensteuerpflichtige 506
  - Steueraufkommen 496
  - Steuereinnahmen, kassenmäßig 496
  - Umsatzsteuer 504
- Strafgefangene 266
- Straftaten 261
- Strafverfolgung und Strafvollzug 264–266
- Straßenbäume, Waldzustand 323–324
- Straßen, öffentliche 380
- Straßenverkehr 375–383
- Delikte 265
- Straßenverkehrsunfälle 375
- Beteiligte 377
  - mit Personenschaden 377
  - Verletzte 378
  - Verunglückte 378
- Stromversorgung 353
- Studienanfänger 141
- T**
- Tageseinrichtungen 212
- Tatverdächtige 261
- Temperatur 13
- Theater 160
- Tiergärten 164
- Todesursachen 240–242
- Totgeborene 52
- Tourismus 368–372
- U**
- Übernachtungen 368
- Umsatz
- für Umweltschutz 320
  - im Ausbaugewerbe 358
  - im Bauhauptgewerbe 354
  - im Gastgewerbe 367
  - im Handel 366
  - im Handwerk 362
  - im Kraftfahrzeuggewerbe 366
  - im Verarbeitenden Gewerbe 345
- Umwelt
- klimawirksame Stoffe 305
  - ozonschichtschädigende Stoffe 305
- Umweltökonomie 318–322
- Umweltschutz
- Investitionen für 318
  - Umsatz für 320



Unfälle  
im Straßenverkehr 375  
mit wassergefährdenden Stoffen 316

Unternehmen  
im Unternehmensregister 421

Unternehmensregister 421–422

Urnenbeisetzungen 243

**V**

Vaterschaftsfeststellungen 208

Verarbeitendes Gewerbe 345–352

Verbraucherpreise 426–433

Verdienste 444–463, 464–466  
Bruttojahresverdienste 452  
Bruttoverdienste, durchschnittliche 444

Verkehr 375  
Flugverkehr 385

Verkehrsfläche 28

Verkehrsordnungswidrigkeiten 382

Verkehrsunfälle 375

Verletzte  
im Straßenverkehr 378

Verunglückte  
im Straßenverkehr 378

Verurteilte 265

Verwaltungsgerichte 257

Verwertung von Altfahrzeugen 296

Viehbestand 335

Volkseinkommen 538

Volkshochschulen 156–157

Volkswirtschaftliche Gesamtrechnungen 522–542

**W**

Wahlen 98–106  
Abgeordnetenhaus von Berlin 102  
Bezirksverordnetenversammlungen 104  
Bundestagswahl 100  
Europawahl 98

Waldschäden 324

Wanderungen 52  
nach Altersgruppen 65  
nach Herkunfts- und Zielgebieten 64

Wasseraufkommen 310

Wassergefährdenden Stoffe 316

Wassernutzung 312

Wasserrettungsdienst 269

Wasserstände 16

Wasserversorgung, öffentliche 308

Wasserverwendung 312

Wasserwirtschaft 308–317

Windrichtungsverteilung 15

Witterung 14

Wochenarbeitszeit, bezahlte 444

Wohngeld 194–195

Wohnungen 284  
Bestand 285

Wohnverhältnisse 473

**Z**

Zahnärzte, niedergelassene 222

Zuzüge  
Zuzugsüberschuss 55

Zweiter Bildungsweg 132

Zwillinge 61

