



ΚΥΠΡΙΑΚΗ ΔΗΜΟΚΡΑΤΙΑ
REPUBLIC OF CYPRUS

ΣΤΑΤΙΣΤΙΚΕΣ ΤΟΥΡΙΣΜΟΥ
TOURISM STATISTICS
2016

ΣΤΑΤΙΣΤΙΚΗ ΥΠΗΡΕΣΙΑ
STATISTICAL SERVICE

Στατιστικές Τουρισμού	●	Σειρά II	●	Αρ. Έκθεσης	12
Tourism Statistics	●	Series II	●	Report No.	12

ΠΡΟΛΟΓΟΣ

Η ετήσια Έκθεση «Στατιστικές Τουρισμού» που δημοσιεύεται από το 1973, παρέχει στοιχεία για τη διακίνηση των ταξιδιωτών, την τουριστική κίνηση και τη διακίνηση των κατοίκων.

Τα περισσότερα στοιχεία παρουσιάζονται διαχρονικά και αφορούν τις αφίξεις για τις διάφορες κατηγορίες ταξιδιωτών, σε συσχέτιση με το μέσο ταξιδιού, σκοπό επίσκεψης, χώρα διαμονής, διάρκεια παραμονής, τύπο καταλύματος κλπ.

Από το 2002, η έκθεση περιλαμβάνει ξεχωριστό μέρος με πίνακες για τα έσοδα από τον τουρισμό. Τα στοιχεία αυτά προκύπτουν από την Έρευνα Ταξιδιωτών στις αναχωρήσεις την οποία διεξάγει η Στατιστική Υπηρεσία από τον Απρίλιο του 2002. Συγκεκριμένα, στην έκθεση παρουσιάζονται τα συνολικά έσοδα καθώς επίσης και η κατά κεφαλή και οι ημερήσιες δαπάνες των τουριστών κατά χώρα συνήθους διαμονής, τύπο τουριστικού καταλύματος κλπ.

Η έκθεση ετοιμάστηκε από την κα Λ. Παναγίδου και άλλο προσωπικό του τομέα Δημογραφίας, Κοινωνικών Στατιστικών και Τουρισμού υπό την καθοδήγηση της κας Λ. Μακρή και τη γενική επίβλεψη της κας Κ. Ονησιφόρου, Προϊσταμένης του Τομέα. Τη δακτυλογράφηση και ηλεκτρονική επεξεργασία της έκθεσης ανέλαβε η κα Μ. Παναγή.

Σταύρος Καραγιώργης,
Αναπληρωτής Διευθυντής
Στατιστικής Υπηρεσίας

Νοέμβριος, 2017

PREFACE

The annual report "Tourism Statistics" published since 1973, presents data on the movement of travelers, tourist flow as well as data on the movement of residents.

Most of the data are presented in time series and refer to arrivals for the various categories of travelers by mode of travel, purpose of visit, country of residence, length of stay, type of accommodation etc.

As from 2002, the report includes a separate set of tables covering revenue from tourism. This data is collected in the framework of the Passenger Survey at the points of departure carried out by the Statistical Service as from April 2002. More specifically, the report presents data on the total revenue as well as data on per person and per day expenditure of tourists by country of usual residence, type of tourist accommodation etc.

The Report was prepared by Ms. L. Panayidou and other staff of the Division of Demography, Social Statistics and Tourism under the guidance of Ms. L. Makri and the general supervision of Ms. K. Onisiforou, Head of the Division. The typing and electronic processing of this publication was undertaken by Ms. M. Panayi.

Stavros Karagiorgis,
Acting Director
Statistical Service

November, 2017

<u>ΠΕΡΙΕΧΟΜΕΝΑ</u>	<u>Σελίδα</u> <u>Page</u>	<u>CONTENTS</u>
ΠΡΟΛΟΓΟΣ	3	PREFACE
ΠΕΡΙΕΧΟΜΕΝΑ	5	CONTENTS
I. ΕΙΣΑΓΩΓΗ	9	I. INTRODUCTION
ΚΥΡΙΑ ΠΟΡΙΣΜΑΤΑ		MAIN FINDINGS
1. Γενικές εξελίξεις κατά το 2016	9	1. General developments in 2016
2. Ταξιδιώτες	10	2. Travelers
3. Ημερήσιοι επισκέπτες	10	3. Same-day visitors
4. Περιηγητές	11	4. Tourists
5. Έσοδα από τον τουρισμό	12	5. Revenue from tourism
6. Κάτοικοι Κύπρου	14	6. Residents
II. Κάλυψη στοιχείων	15	II. Coverage of data presented
III. Πηγές στοιχείων	16	III. Sources of data
IV. Ορισμοί	16	IV. Definitions
V. Σύμβολα που χρησιμοποιούνται	18	V. Symbols used
ΔΙΑΓΡΑΜΜΑΤΑ		FIGURES
Διάγραμμα 1- Αφίξεις ταξιδιωτών κατά μέσο ταξιδιού, 2000-2016.	10	Figure 1- Arrivals of travelers by mode of travel, 2000-2016.
Διάγραμμα 2- Αφίξεις περιηγητών, 2000-2016.	11	Figure 2- Arrivals of tourists, 2000-2016.
Διάγραμμα 3- Αφίξεις περιηγητών κατά χώρα συνήθους διαμονής, 2000-2016.	11	Figure 3- Arrivals of tourists by country of usual residence, 2000-2016.
Διάγραμμα 4- Κατά κεφαλή δαπάνη τουριστών (€) κατά μήνα, 2015-2016.	12	Figure 4- Per person expenditure of tourists (€) by month, 2015-2016.
Διάγραμμα 5- Ημερήσια δαπάνη τουριστών (€) κατά μήνα, 2015-2016.	13	Figure 5- Per day expenditure of tourists (€) by month, 2015-2016.
Διάγραμμα 6- Κατά κεφαλή δαπάνη τουριστών (€) κατά χώρα συνήθους διαμονής, 2015-2016.	13	Figure 6- Per person expenditure of tourists (€) by country of usual residence, 2015-2016.
Διάγραμμα 7- Ταξίδια κατοίκων Κύπρου 2000-2016.	14	Figure 7- Trips of residents of Cyprus, 2000-2016.
Διάγραμμα 8- Ταξίδια κατοίκων Κύπρου κατά χώρα επίσκεψης, 2000-2016.	15	Figure 8- Trips of residents of Cyprus by country visited, 2000-2016.
ΜΕΡΟΣ I: ΣΥΝΟΠΤΙΚΟΙ ΠΙΝΑΚΕΣ		PART I: SUMMARY TABLES
1. Στατιστικά στοιχεία ταξιδιωτικής κίνησης, 2000-2016.	21	1. Statistics on movement of travelers, 2000-2016.

	<u>Σελίδα</u> <u>Page</u>	
2. Στατιστικά στοιχεία τουρισμού, 2013-2016.	22	2. Tourism statistics, 2013-2016.
3. Στατιστικά στοιχεία κατοίκων Κύπρου, 2013-2016.	23	3. Statistics on residents of Cyprus, 2013-2016.
ΜΕΡΟΣ II: ΤΑΞΙΔΙΩΤΕΣ		
4. Αφίξεις και αναχωρήσεις ταξιδιωτών κατά μήνα και τρίμηνο, 2015-2016.	27	4. Arrivals and departures of travelers by month and quarter, 2015-2016.
5. Αφίξεις και αναχωρήσεις ταξιδιωτών κατά αεροδρόμιο/λιμάνι, 2006-2016.	28	5. Arrivals and departures of travelers by airport/port, 2006-2016.
6. Αφίξεις ταξιδιωτών κατά κατηγορία και μήνα, 2006-2016.	29	6. Arrivals of travelers by category and month, 2006-2016.
7. Αφίξεις και αναχωρήσεις ταξιδιωτών κατά αεροδρόμιο/λιμάνι και μήνα, 2016.	30	7. Arrivals and departures of travelers by airport/port and month, 2016.
8. Αφίξεις ταξιδιωτών (εξαιρούνται οι ημερήσιοι επισκέπτες από τα λιμάνια) κατά μέσο ταξιδιού και χώρα προέλευσης πτήσης/πλοίου, 2014-2016.	31	8. Arrivals of travelers (excl. same-day visitors from ports) by mode of travel and country of origin of flight/ship, 2014-2016.
9. Αναχωρήσεις ταξιδιωτών (εξαιρούνται οι ημερήσιοι επισκέπτες από τα λιμάνια) κατά μέσο ταξιδιού και χώρα προορισμού πτήσης/πλοίου, 2014-2016.	33	9. Departures of travelers (excl. same-day visitors from ports) by mode of travel and country of destination of flight/ship, 2014-2016.
ΜΕΡΟΣ III: ΗΜΕΡΗΣΙΟΙ ΕΠΙΣΚΕΠΤΕΣ		
10. Ημερήσιοι επισκέπτες κατά κατηγορία και μήνα, 2005-2016.	37	10. Same-day visitors by category and month, 2005-2016.
11. Ημερήσιοι επισκέπτες στα λιμάνια κατά χώρα υπηκοότητας, 2005-2016.	38	11. Same-day visitors at ports by country of citizenship, 2005-2016.
12. Ημερήσιοι επισκέπτες στα αεροδρόμια κατά χώρα συνήθους διαμονής (κύριες χώρες), 2014-2016.	39	12. Same-day visitors at airports by country of usual residence (main countries), 2014-2016.
ΜΕΡΟΣ IV: ΠΕΡΙΗΓΗΤΕΣ		
13. Αφίξεις περιηγητών κατά μήνα και τρίμηνο, 2013-2016.	43	13. Arrivals of tourists by month and quarter, 2013-2016.
14. Αφίξεις περιηγητών κατά χώρα συνήθους διαμονής, 2006-2016.	44	14. Arrivals of tourists by country of usual residence, 2006-2016.
15. Αφίξεις περιηγητών κατά χώρα συνήθους διαμονής (κύριες χώρες) και μήνα άφιξης, 2016.	46	15. Arrivals of tourists by country of usual residence (main countries) and month of arrival, 2016.
16. Διάρκεια παραμονής περιηγητών στην Κύπρο κατά μήνα, 2005-2016.	47	16. Length of stay of tourists in Cyprus by month, 2005-2016.
17. Διάρκεια παραμονής περιηγητών στην Κύπρο κατά χώρα συνήθους διαμονής (κύριες χώρες), 2012-2016.	48	17. Length of stay of tourists in Cyprus by country of usual residence (main countries), 2012-2016.
18. Αφίξεις περιηγητών κατά χώρα συνήθους διαμονής, 2014-2016.	49	18. Arrivals of tourists by country of usual residence, 2014-2016.

	<u>Σελίδα</u> <u>Page</u>		
19. Αφίξεις περιηγητών κατά χώρα συνήθους διαμονής και σκοπό, 2016.	51	19. Arrivals of tourists by country of usual residence and purpose, 2016.	
20. Ποσοστιαία κατανομή περιηγητών κατά χώρα συνήθους διαμονής (ομάδες χωρών), ηλικία και φύλο, 2016.	53	20. Percentage distribution of tourists by country of usual residence, (groups of countries), age and sex, 2016.	
21. Ποσοστιαία κατανομή περιηγητών κατά μήνα και τύπο καταλύματος στην Κύπρο, 2016.	53	21. Percentage distribution of tourists by month and type of accommodation in Cyprus, 2016.	
22. Ποσοστιαία κατανομή περιηγητών κατά χώρα συνήθους διαμονής (κύριες χώρες) και τύπο καταλύματος στην Κύπρο, 2016.	54	22. Percentage distribution of tourists by county of usual residence (main countries) and type of accommodation in Cyprus, 2016.	
23. Ποσοστιαία κατανομή περιηγητών κατά χώρα συνήθους διαμονής (κύριες χώρες) και τοποθεσία διαμονής στην Κύπρο, 2016	55	23. Percentage distribution of tourists by country of usual residence (main countries) and location of stay in Cyprus, 2016.	
24. Ποσοστιαία κατανομή περιηγητών κατά τύπο καταλύματος και τοποθεσία διαμονής στην Κύπρο, 2016.	56	24. Percentage distribution of tourists by type of accommodation and location of stay in Cyprus, 2016.	
 ΜΕΡΟΣ V: ΕΣΟΔΑ ΑΠΟ ΤΟΝ ΤΟΥΡΙΣΜΟ		 PART V: REVENUE FROM TOURISM	
25. Αφίξεις περιηγητών και εκτίμηση εσόδων κατά μήνα, 2015-2016.	59	25. Arrivals of tourists and revenue estimates by month, 2015-2016.	
26. Κατά κεφαλή (ΚΚ) και ημερήσια (Ημ) δαπάνη περιηγητών κατά μήνα και είδος δαπάνης, 2016.	60	26. Per person (PP) and per day (PD) expenditure of tourists by month and type of expenditure, 2016.	
27. Κατά κεφαλή (ΚΚ) και ημερήσια (Ημ) δαπάνη περιηγητών κατά χώρα συνήθους διαμονής (κύριες χώρες), είδος δαπάνης και τύπο ταξιδιού, 2016.	61	27. Per person (PP) and per day (PD) expenditure of tourists by country of usual residence (main countries), type of expenditure and type of tour, 2016.	
28. Κατά κεφαλή (ΚΚ) και ημερήσια (Ημ) δαπάνη περιηγητών κατά τοποθεσία διαμονής και είδος δαπάνης, 2016.	64	28. Per person (PP) and per day (PD) expenditure of tourists by location of stay and type of expenditure, 2016.	
 ΜΕΡΟΣ VI: ΚΑΤΟΙΚΟΙ ΚΥΠΡΟΥ		 PART VI: RESIDENTS	
29. Επιστροφή κατοίκων Κύπρου κατά μήνα και τρίμηνο, 2012-2016.	67	29. Return of residents by month and quarter, 2012-2016.	
30. Ταξίδια κατοίκων Κύπρου κατά χώρα επίσκεψης (κύριες χώρες), 2005-2016.	68	30. Trips of residents by country visited (main countries), 2005-2016.	
31. Επιστροφή κατοίκων Κύπρου κατά χώρα επίσκεψης (κύριες χώρες) και μήνα επιστροφής, 2016.	69	31. Return of residents by country visited (main countries) and month of return, 2016.	
32. Επιστροφή κατοίκων Κύπρου κατά χώρα επίσκεψης και σκοπό ταξιδιού, 2016.	70	32. Return of residents by country visited and purpose of trip abroad, 2016.	

	<u>Σελίδα</u>	
	<u>Page</u>	
33. Επιστροφή κατοίκων Κύπρου κατά χώρα επίσκεψης (ομάδες χωρών), ηλικία και φύλο, 2016.	72	33. Return of residents by country visited (groups of countries), age and sex, 2016.
ΜΕΡΟΣ VII: ΔΙΕΘΝΗ ΣΤΟΙΧΕΙΑ ΤΟΥΡΙΣΜΟΥ		PART VII: INTERNATIONAL STATISTICS ON TOURISM
34. Διεθνή στατιστικά στοιχεία: Αφίξεις επισκεπτών και έσοδα από τον τουρισμό, 2012-2015.	75	34. International statistics: Arrivals of tourists and tourist receipts, 2012-2015.
ΠΑΡΑΡΤΗΜΑ		APPENDIX
Ερωτηματολόγια Έρευνας Ταξιδιωτών		Questionnaires of Passenger Survey
Αφίξεις – Στατιστικό Έντυπο 3	79	Arrivals – Statistical Form 3
Αναχωρήσεις – Στατιστικό Έντυπο 1	81	Departures – Statistical Form 1
– Στατιστικό Έντυπο 2	83	– Statistical Form 2

I. ΕΙΣΑΓΩΓΗ

1. ΓΕΝΙΚΕΣ ΕΞΕΛΙΞΕΙΣ ΚΑΤΑ ΤΟ 2016

Το 2016 η ταξιδιωτική κίνηση προς και από την Κύπρο σημείωσε αύξηση στις αφίξεις και αναχωρήσεις σε σύγκριση με τον προηγούμενο χρόνο. Συγκεκριμένα οι συνολικές αφίξεις ταξιδιωτών έφτασαν τις 4.590.878 σημειώνοντας αύξηση 16,6% και οι αναχωρήσεις έφτασαν τις 4.569.733 σημειώνοντας αύξηση 16,4% σε σύγκριση με το 2015.

Οι επισκέπτες ανήλθαν σε 3.286.189 το 2016 από 2.780.321 το 2015.

Οι ημερήσιοι επισκέπτες που δε διανυκτέρευσαν στην Κύπρο, ανήλθαν σε 99.658 το 2016 από 120.916 το 2015.

Οι αφίξεις περιηγητών αυξήθηκαν κατά 19,8% και έφτασαν τις 3.186.531 το 2016 από 2.659.405 τον προηγούμενο χρόνο.

Το Ηνωμένο Βασίλειο αποτελεί την κύρια πηγή τουρισμού για την Κύπρο, με ποσοστό 36,3% της συνολικής τουριστικής κίνησης, και ακολουθούν η Ρωσία με 24,5%, η Ελλάδα με 5,0%, το Ισραήλ με 4,7%, η Γερμανία με 3,9%, η Σουηδία με 3,6%, η Ουκρανία με 2,0%, η Ελβετία με 1,7% και ο Λίβανος με 1,6%.

Το 2016 τα έσοδα από τον τουρισμό υπολογίζονται σε €2.363,4 εκ. σε σύγκριση με €2.112,1 εκ. το 2015 σημειώνοντας αύξηση 11,9%.

Το 2016, 1.267.894 Κύπριοι και αλλοδαποί κάτοικοι Κύπρου επέστρεψαν από ταξίδια στο εξωτερικό σημειώνοντας αύξηση 13,3% σε σχέση με το 2015. Ποσοστό 42,5% επισκέφτηκε την Ελλάδα, 17,2% το Ηνωμένο Βασίλειο και 4,6% τη Ρωσία.

I. INTRODUCTION

1. GENERAL DEVELOPMENTS IN 2016

In 2016 the movement of travelers to and from Cyprus recorded an increase in arrivals and departures compared to the previous year. Total arrivals of travelers reached 4.590.878 recording an increase of 16,6% and departures totaled 4.569.733 recording an increase of 16,4% compared to 2015.

Visitors arriving in Cyprus reached 3.286.189 in 2016, compared to 2.780.321 in 2015.

Same-day visitors, i.e. visitors who did not spend the night in Cyprus, reached 99.658 in 2016 from 120.916 in 2015.

Tourists increased by 19,8% and reached 3.186.531 in 2016 compared to 2.659.405 in the previous year.

The United Kingdom is the most important source of tourism to the island having a share of 36,3% of the total tourist traffic, followed by Russia with 24,5%, Greece with 5,0%, Israel with 4,7%, Germany with 3,9%, Sweden with 3,6%, Ukraine with 2,0%, Switzerland with 1,7% and Lebanon with 1,6%.

In 2016 revenue from tourism is estimated at €2.363,4 mil. compared to €2.112,1 mil. in 2015 recording an increase of 11,9%.

During 2016, 1.267.894 Cypriots and foreigners residing in Cyprus returned from a trip abroad recording an increase of 13,3% as compared to 2015. About 42,5% had visited Greece, 17,2% the United Kingdom and 4,6% Russia.

2. ΤΑΞΙΔΙΩΤΕΣ

Το 2016, οι αφίξεις ταξιδιωτών έφτασαν τις 4.590.878 σε σύγκριση με 3.937.767 το 2015, σημείωσαν δηλαδή αύξηση 16,6% (Διάγρ. 1). Οι αναχωρήσεις ήταν επίσης αυξημένες κατά 16,4% και έφτασαν τις 4.569.733.

Η αεροπορική κίνηση αντιπροσώπευσε ποσοστό, 97,5% των αφίξεων και 97,5% των αναχωρήσεων.

2. TRAVELERS

During 2016, the number of travelers reached 4.590.878 compared to 3.937.767 in 2015, recording an increase of 16,6% (Figure 1). Departures were by 16,4% higher and amounted to 4.569.733.

Traffic by air represented 97,5% of arrivals and 97,5% of departures.

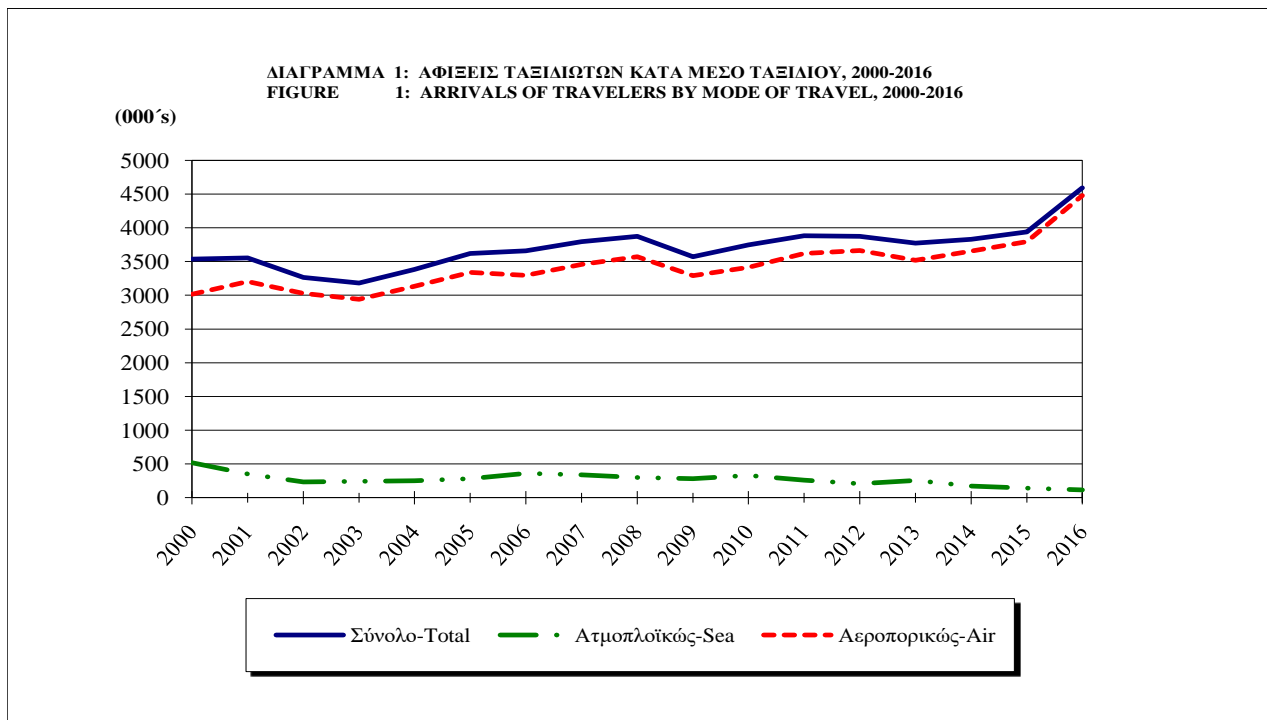

Η πλειοψηφία των ταξιδιωτών, 90,8% έφτασαν το 2016 με πτήσεις ή πλοία που είχαν ως τόπο προέλευσης Ευρωπαϊκή χώρα, ενώ ποσοστό 66,6% προέρχονταν από χώρες της Ευρωπαϊκής Ένωσης. Παρατηρώντας κάθε χώρα ξεχωριστά, πρώτη θέση κατέχει το Ηνωμένο Βασίλειο με ποσοστό 30,6% του συνολικού αριθμού αφίξεων ταξιδιωτών και ακολουθούν η Ρωσία με 18,7%, η Ελλάδα με 17,7%, το Ισραήλ με 4,1%, η Γερμανία με 2,7%, η Αυστρία και η Σουηδία με 2,5% και η Ουκρανία με 2,0%.

The majority of travelers, 90,8% arrived in 2016 on flights or ships which had as country of origin European countries, while 66,6% came from European Union countries. Looking at individual countries, the United Kingdom is leading the list with 30,6% of total travelers arrivals, followed by Russia with 18,7%, Greece with 17,7%, Israel with 4,1%, Germany with 2,7%, Austria and Sweden with 2,5% and Ukraine with 2,0%.

3. ΗΜΕΡΗΣΙΟΙ ΕΠΙΣΚΕΠΤΕΣ

Ο αριθμός των ημερησίων επισκεπτών που δε διανυκτέρευσαν στην Κύπρο, έφτασε τις 99.658 το 2016 σε σύγκριση με 120.916 το 2015. Το μεγαλύτερο ποσοστό 85,3% ημερησίων επισκεπτών προήλθε από τα λιμάνια ενώ ποσοστό 14,7% από τα αεροδρόμια. Η πλειοψηφία των ημερησίων επισκεπτών από τα αεροδρόμια ήταν Βρετανοί (50,2%), Ισραηλίτες (18,4%) και Έλληνες (8,6%).

3. SAME-DAY VISITORS

The number of same-day visitors who did not stay overnight in the country, reached 99.658 in 2016 compared to 120.916 in 2015. Same-day visitors from ports accounted for 85,3% and same-day visitors from airports for 14,7% of total same-day visitors. The majority of same-day visitors from airports were British (50,2%), Israelis (18,4%) and Greeks (8,6%).

4. ΠΕΡΙΗΓΗΤΕΣ

4. TOURISTS

Το 2016 οι αφίξεις περιηγητών ανήλθαν σε 3.186.531 σημειώνοντας αύξηση 19,8% σε σύγκριση με 2.659.405 το 2015 (Διάγρ. 2).

Tourist arrivals reached 3.186.531 in 2016 recording an increase of 19,8% over 2.659.405 in 2015 (Figure 2).

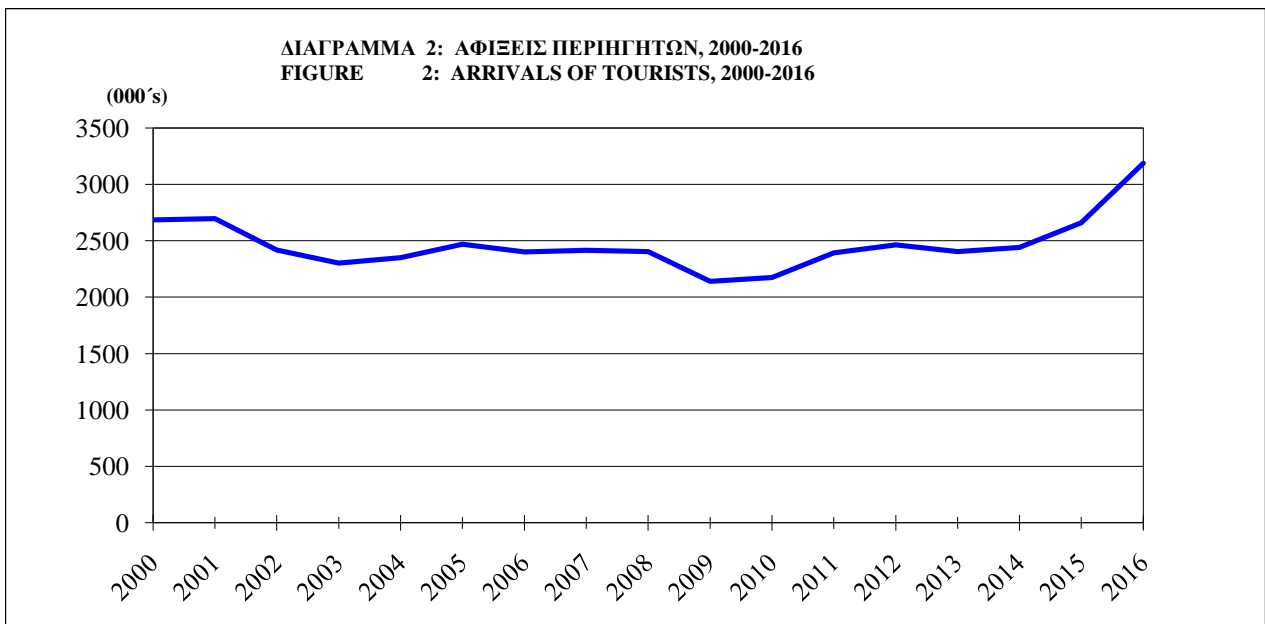

Η Ευρώπη αποτελεί πάντα παραδοσιακή αγορά τουρισμού για την Κύπρο. Το 2016 οι περιηγητές που προέρχονταν από χώρες της Ευρώπης αντιπροσώπευαν το 90,4% των συνολικών αφίξεων περιηγητών και από χώρες της Ευρωπαϊκής Ένωσης το 59,9%.

Europe has as usual been the traditional tourist market for Cyprus. In 2016, European countries provided the island with 90,4% of the total tourist arrivals and the European Union countries with 59,9%.

Το Ηνωμένο Βασίλειο αποτελεί την κύρια πηγή τουρισμού για την Κύπρο, με ποσοστό 36,3% της συνολικής τουριστικής κίνησης, και ακολουθούν η Ρωσία με 24,5%, η Ελλάδα με 5,0%, το Ισραήλ με 4,7% και η Γερμανία με 3,9% (Διάγρ. 3).

The United Kingdom is the most important source of tourism to the island and its share was 36,3% of the total tourist traffic, followed by Russia with 24,5%, Greece with 5,0%, Israel with 4,7% and Germany with 3,9% (Figure 3).

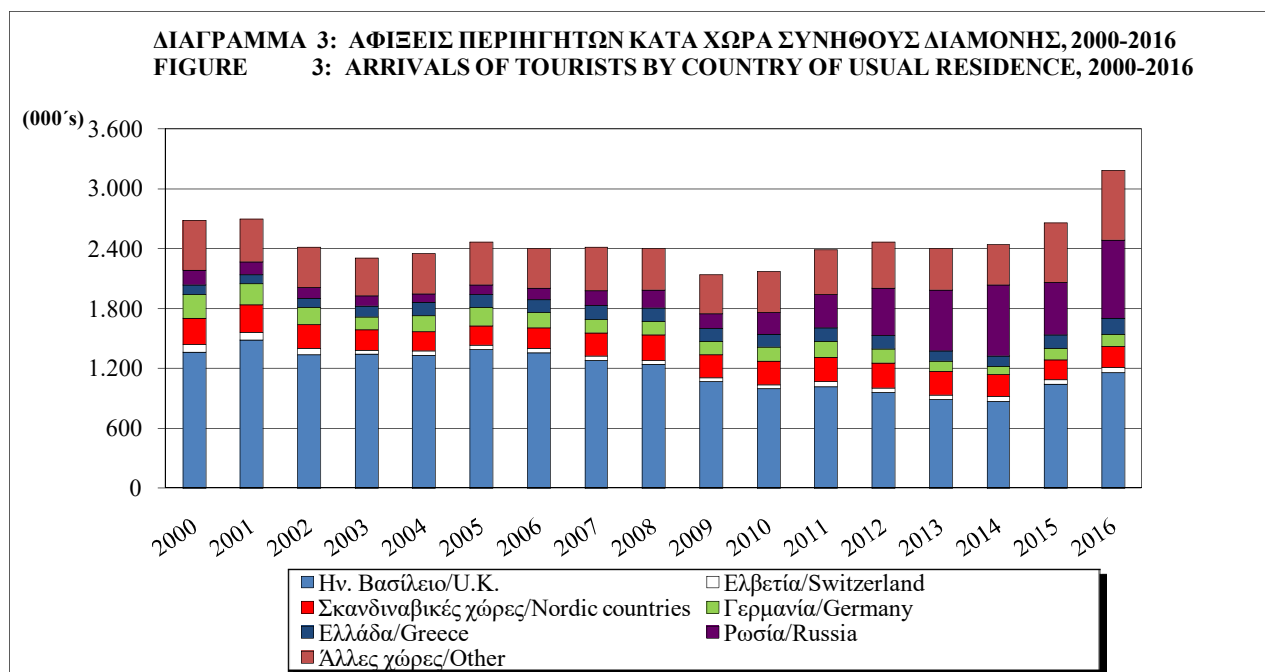

Κατά το 2016, ποσοστό 60,3% των περιηγητών δήλωσαν ότι παρέμειναν σε ξενοδοχεία αστέρων, 17,2% σε οργανωμένα διαμερίσματα και τουριστικά χωριά, 11,8% σε συγγενείς και φίλους, 3,4% σε ιδιόκτητες κατοικίες και 7,3% αλλού.

During 2016, a proportion of 60,3% of tourists stated that they stayed in hotels with stars, 17,2% in hotel apartments and tourist villages, 11,8% with friends and relatives, 3,4% in owned residence and 7,3% elsewhere.

Από το σύνολο των περιηγητών, ποσοστό 39,0% δήλωσαν ότι διέμειναν στην Πάφο και Πόλη, 18,2% στην Αγία Νάπα, 11,4% στο Παραλίμνι, 11,4% στη Λάρνακα, 10,8% στη Λεμεσό και μικρότερα ποσοστά σε άλλες περιοχές.

Of the total number of tourists, 39,0 % stated that they stayed in Pafos and Polis, 18,2% in Ayia Napa, 11,4% in Paralimni, 11,4% in Larnaka, 10,8% in Lemesos and smaller proportions in other areas.

Το 2016 η μέση διάρκεια παραμονής των περιηγητών ήταν 8,8 νύκτες για όσους παρέμειναν στην Κύπρο λιγότερο από ένα μήνα και 9,5 νύκτες για όσους παρέμειναν λιγότερο από ένα χρόνο.

In 2016, the mean duration of stay was 8,8 nights for those staying less than one month and 9,5 nights for those staying less than one year.

5. ΈΣΟΔΑ ΑΠΟ ΤΟΝ ΤΟΥΡΙΣΜΟ

5. REVENUE FROM TOURISM

Τα έσοδα από τον τουρισμό το 2016 υπολογίζονται σε €2.363,4 εκ. σε σύγκριση με €2.112,1εκ. το 2015 σημειώνοντας αύξηση 11,9%.

In 2016 the total revenue from tourism is estimated at €2.363,4mn compared to €2.112,1mn in 2015 recording an increase of 11,9%.

Υπολογίζεται ότι κατά μέσο όρο η κατά κεφαλή δαπάνη ανέρχεται σε €741,7 (ή €78,1 ημερησίως) σημειώνοντας μείωση 6,6% (ή 2,3% μείωση στις ημερήσιες δαπάνες) από το 2015.

The average expenditure per person was €741,7 (or €78,1 per day) recording a decrease of 6,6% (or a decrease of 2,3% on the per day expenditure) from 2015.

Η μεγαλύτερη κατά κεφαλή δαπάνη το 2016 έχει καταγραφεί τον μήνα Αύγουστο με €855,1 και η χαμηλότερη €570,5 τον Φεβρουάριο (Διάγρ. 4).

The highest average expenditure per person in 2016 was recorded in the month of August with €855,1 and the lowest €570,5 in the month of February (Figure 4).

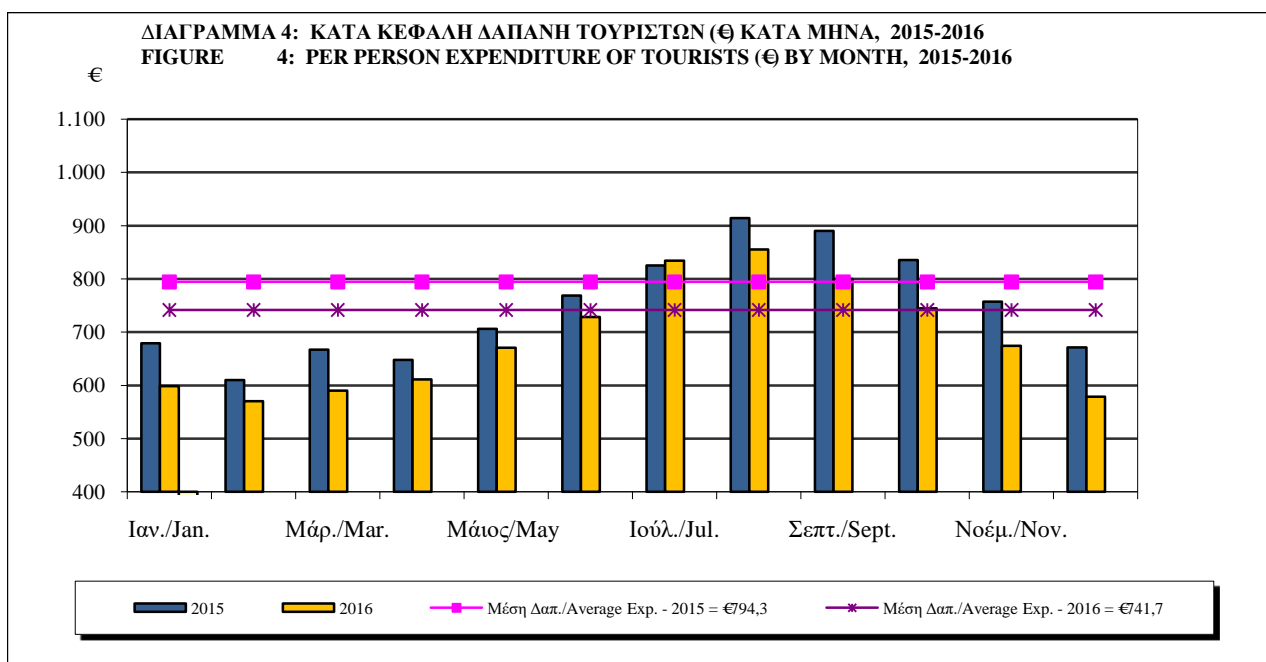

Εξετάζοντας την ημερήσια δαπάνη παρατηρείται ότι η μεγαλύτερη κατά το 2016 σημειώθηκε το μήνα Ιούλιο €86,0 και η χαμηλότερη €59,1 τον Δεκέμβριο (Διάγρ. 5).

By examining the daily tourist expenditure during the year 2016 it is observed that the highest was recorded in the month of July with €86,0 and the lowest €59,1 in December (Figure 5).

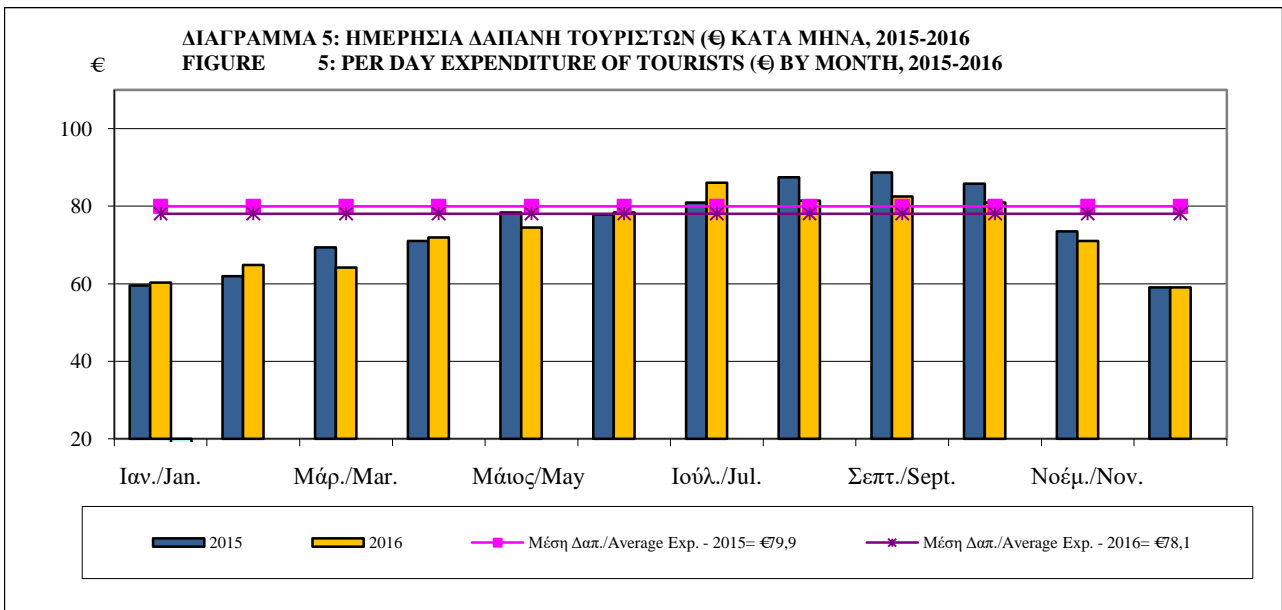

Οι Βρετανοί τουρίστες (η μεγαλύτερη τουριστική αγορά με 36,3% του συνόλου των τουριστών) ξόδεψαν κατά μέσο όρο το 2016 €818,1 ανά άτομο ή 10,3% περισσότερα της συνολικής μέσης δαπάνης ανά άτομο. Οι Ρώσοι τουρίστες (η δεύτερη σε αριθμό τουριστών μεγάλη αγορά, με 24,5% του συνόλου) ξόδεψαν κατά μέσο όρο €733,4 ή 1,1% λιγότερα της συνολικής μέσης δαπάνης ανά άτομο, ενώ οι τουρίστες από την Ελλάδα (η τρίτη μεγαλύτερη αγορά με 5,0%) ξόδεψαν €366,5 ανά άτομο ή 50,6% λιγότερα της συνολικής μέσης δαπάνης (Διάγρ. 6).

U.K. tourists, (the largest tourist market with 36,3% of the total tourists) spent on average in 2016 €818,1 per person which is 10,3% above the overall average, while tourists from Russia (the second largest market with 24,5% of the total tourists) spent on average €733,4 which is 1,1% below the overall average. Tourists from Greece, (the third major market with 5,0%) spent on average €366,5 per person or 50,6% below the overall average (Figure 6).

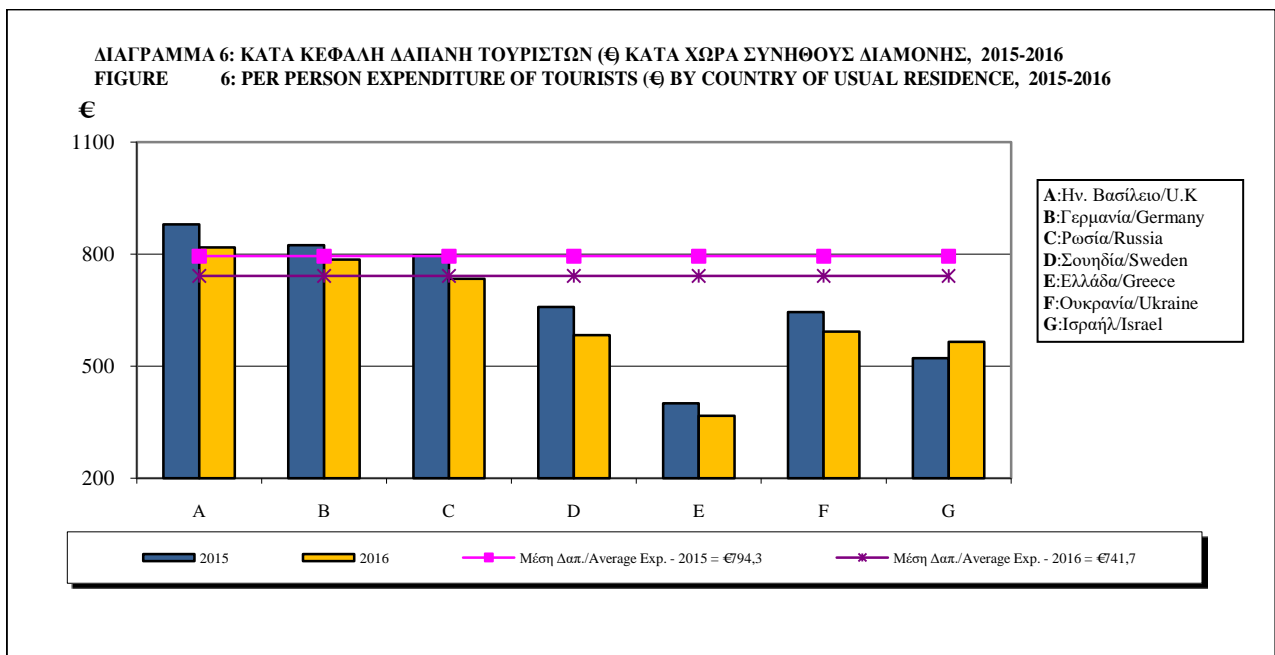

Για το 2016, οι τουρίστες που έμειναν στην Πάφο, περιοχή που συγκεντρώνει το μεγαλύτερο ποσοστό προτίμησης των τουριστών (38,6% του συνόλου) ξόδεψαν κατά μέσο όρο €961,7 ή 29,7% περισσότερα της συνολικής μέσης δαπάνης ανά άτομο, ενώ τουρίστες που έμειναν στην Αγία Νάπα (η δεύτερη σε προτίμηση περιοχή, με ποσοστό 18,2%) ξόδεψαν €639,9 ή 13,7% λιγότερα της συνολικής μέσης δαπάνης. Οι τουρίστες που έμειναν στο Παραλίμνι (11,4%) ξόδεψαν €603,1 ή 18,7% λιγότερα της συνολικής μέσης δαπάνης και τουρίστες που έμειναν στη Λάρνακα (11,4%) ξόδεψαν €530,7 ή 28,4% λιγότερα της συνολικής μέσης δαπάνης.

In 2016 tourists staying in Pafos, a location with the highest proportion of tourists (38,6% of the total) recorded an average expenditure per person of €961,7 which is 29,7% above the overall average, while tourists staying in Ayia Napa (with the second highest proportion of tourists, 18,2% of the total) spent on average €639,9 or 13,7% below the overall average. Tourists staying in Paralimni (with 11,4%) spent €603,1 or 18,7% below the overall average and tourists in Larnaca (with 11,4%) spent €530,7 or 28,4% below the overall average.

6. ΚΑΤΟΙΚΟΙ ΚΥΠΡΟΥ

Το 2016, 1.267.894 Κύπριοι και αλλοδαποί κάτοικοι Κύπρου επέστρεψαν από ταξίδια στο εξωτερικό σε σύγκριση με 1.118.877 το 2015, σημειώνοντας αύξηση 13,3% (Διάγρ. 7). Η περίοδος αιχμής για τους κατοίκους Κύπρου που ταξίδεψαν στο εξωτερικό ήταν η περίοδος Ιουλίου-Σεπτεμβρίου.

6. RESIDENTS

In 2016, 1.267.894 Cypriots and foreign residents of Cyprus returned from a trip abroad compared to 1.118.877 in 2015, recording an increase of 13,3% (Figure 7). The peak-season for residents traveling abroad was the period July-September.

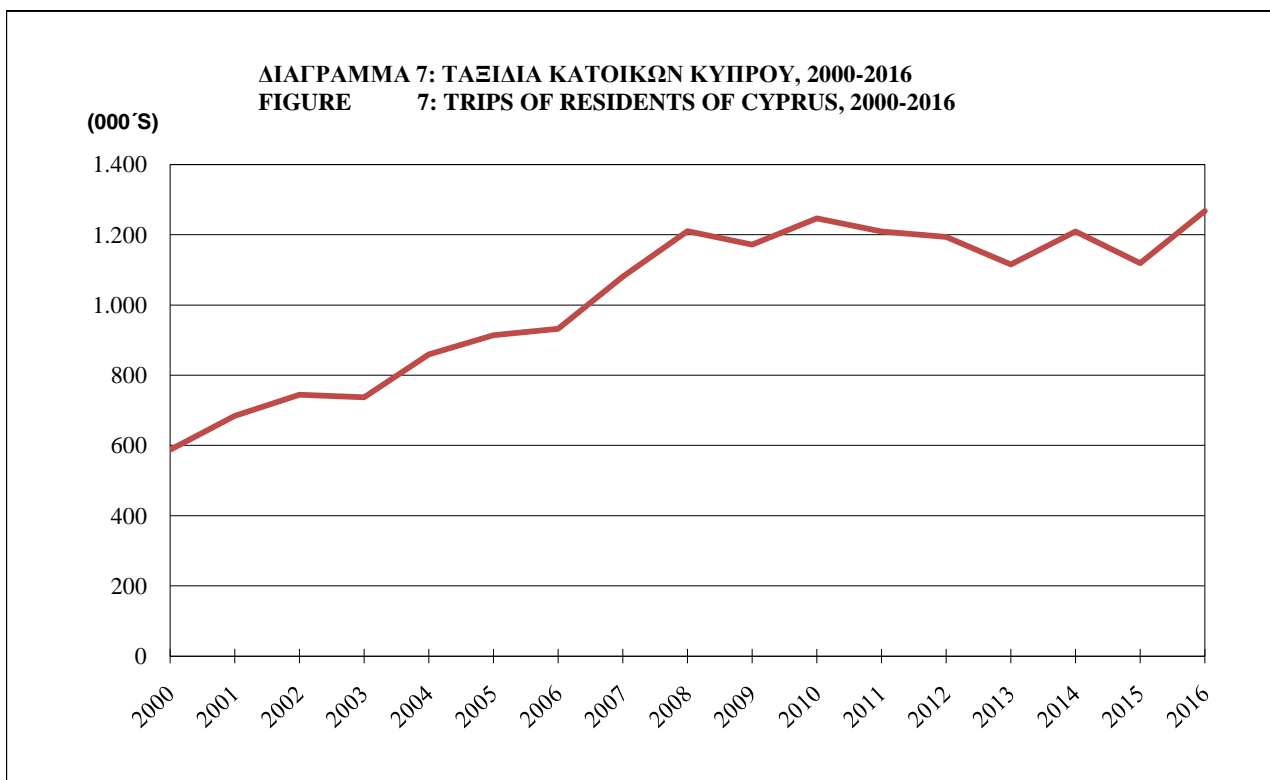

Ποσοστό 42,5% επισκέφτηκε την Ελλάδα, 17,2% το Ηνωμένο Βασίλειο, 4,6% τη Ρωσία, 3,1% τη Ρουμανία, 2,8% τη Γερμανία, 2,5% την Ιταλία, 2,3% τη Βουλγαρία και 1,7% τη Γαλλία (Διάγρ. 8).

About 42,5% had visited Greece, 17,2% the United Kingdom, 4,6% Russia, 3,1% Romania, 2,8% Germany, 2,5% Italy, 2,3% Bulgaria and 1,7% France (Figure 8).

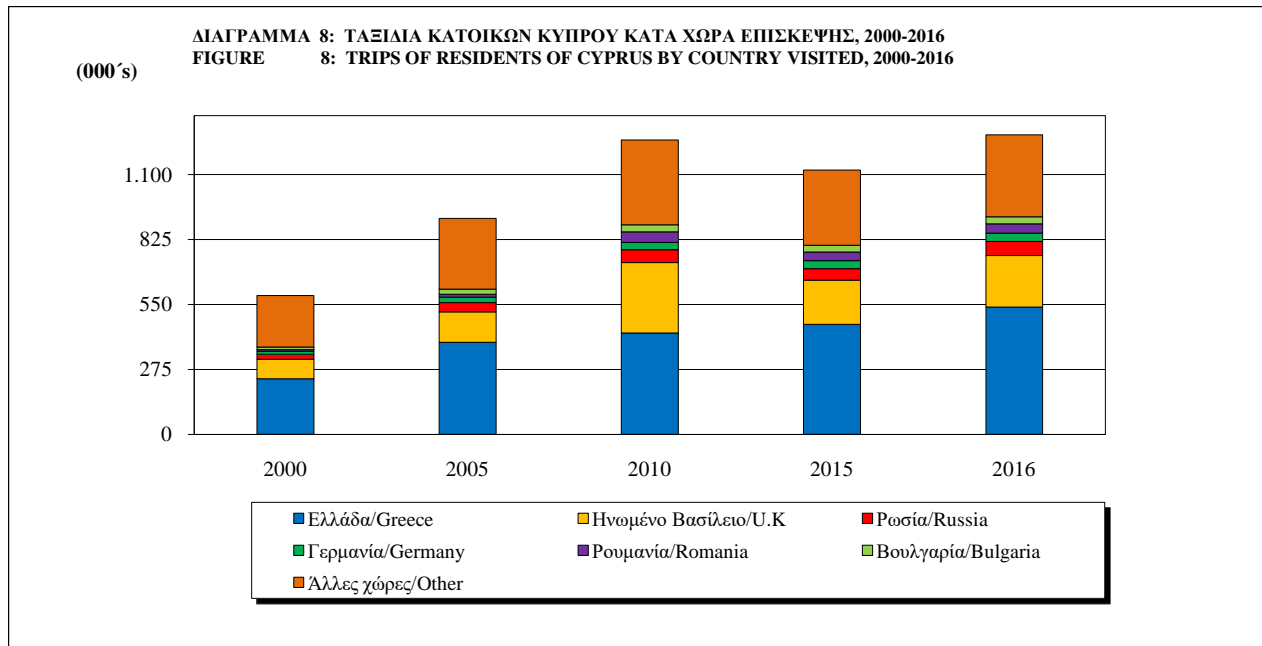

Ποσοστό 70,8% των κατοίκων Κύπρου που επέστρεψαν από ταξίδια στο εξωτερικό δήλωσαν ότι κύριος σκοπός του ταξιδιού τους ήταν διακοπές, 20,7% επαγγελματικοί λόγοι και 6,5% σπουδές.

A percentage of 70,8% of the residents of Cyprus traveling abroad stated that the main reason for traveling was holidays, 20,7% stated professional reasons and 6,5% studies.

Οι άντρες αποτελούν το 52,0% των κατοίκων Κύπρου που ταξίδεψαν στο εξωτερικό και οι γυναίκες το 48,0%. Οι περισσότεροι, 48,5% ήταν μεταξύ 25-44 χρονών, 29,4% μεταξύ 45-64 χρονών και 14,8% μεταξύ 15-24 χρονών.

Men comprise 52,0% of the residents of Cyprus travelling abroad and women 48,0%. The majority, 48,5% were in the group of 25-44 years old, 29,4% in the group of 45-64 years old and 14,8% in the group of 15-24 years old.

II. ΚΑΛΥΨΗ ΣΤΟΙΧΕΙΩΝ

Τα στατιστικά στοιχεία καλύπτουν τις αφίξεις και αναχωρήσεις ταξιδιωτών μέσω των λιμανιών και αεροδρομίων της Κύπρου. Από τα μέσα του 1974 αναφέρονται στην ελεγχόμενη από το Κράτος περιοχή. Δεν συμπεριλαμβάνουν τους ταξιδιώτες που έρχονται και φεύγουν παράνομα μέσω των λιμανιών και αεροδρομίων της κατεχόμενης περιοχής της Κύπρου.

II. COVERAGE OF DATA PRESENTED

The statistics cover arrivals and departures of travelers through ports and airports. Since mid-1974 these are related to the Government controlled area of Cyprus. Travelers going in and out of the country illegally through ports and airports of the Turkish occupied area of Cyprus are not included in the statistics.

Τα στοιχεία που αφορούν στις δαπάνες των περιηγητών βασίζονται στα αποτελέσματα της Έρευνας Ταξιδιωτών που διεξάγει από τον Απρίλιο του 2002 η Στατιστική Υπηρεσία στα σημεία αναχωρήσεων. Όλες οι εκτιμήσεις που αφορούν στη μέση δαπάνη για το έτος 2002 στηρίζονται στα αποτελέσματα των μηνών Απριλίου-Δεκεμβρίου 2002.

Data referring to revenue from tourism are based on the results of the Passenger Survey carried out as from April 2002 by the Statistical Service at the points of departure. All estimates referring to the average expenditure for the year 2002 are based on the results of the months April-December 2002.

III. ΠΗΓΕΣ ΣΤΟΙΧΕΙΩΝ

Από τον Ιούνιο του 1997 η Στατιστική Υπηρεσία άρχισε την Έρευνα Ταξιδιωτών. Είναι μια δειγματοληπτική έρευνα που καλύπτει τις αφίξεις σε όλα τα σημεία εισόδου στη χώρα (δύο διεθνή αεροδρόμια και τρία λιμάνια). Σκοπός της έρευνας είναι ο υπολογισμός του εισερχόμενου τουρισμού καθώς επίσης και οι αφίξεις άλλων κατηγοριών ταξιδιωτών (κάτοικοι Κύπρου που επιστρέφουν από ταξίδι στο εξωτερικό, μετανάστες μικρής διάρκειας, μετανάστες μεγάλης διάρκειας και ημερήσιοι τουρίστες) με βάση τις συνολικές αφίξεις ταξιδιωτών.

Το μέγεθος του δείγματος για το 2016 αντιστοιχεί περίπου στο 4% του συνολικού αριθμού των ταξιδιωτών που έφτασαν στην Κύπρο.

Η αναγωγή στο σύνολο γίνεται με βάση τις αφίξεις ταξιδιωτών κατά μήνα, κατά χώρα προέλευσης της πτήσης και τις μηνιαίες αφίξεις από τα λιμάνια που υπολογίζονται από τη Στατιστική Υπηρεσία από στοιχεία που παρέχονται από την Πολιτική Αεροπορία και τις λίστες επιβατών των πλοίων. Τα στοιχεία της Πολιτικής Αεροπορίας αναπροσαρμόζονται σύμφωνα με τις καταστάσεις που ετοιμάζει η Υπηρεσία Άλλοδαπών και Μετανάστευσης για τους διερχόμενους ταξιδιώτες στην κάθε πτήση οι οποίοι αφαιρούνται από το σύνολο των ταξιδιωτών.

Τα στοιχεία που αφορούν τους ημερήσιους επισκέπτες από τα λιμάνια, βασίζονται στις μηνιαίες καταστάσεις που ετοιμάζει το Γραφείο Ανάλυσης και Στατιστικής της Αστυνομίας Κύπρου ενώ τα στοιχεία που αφορούν τους ημερήσιους επισκέπτες από τα αεροδρόμια προκύπτουν από την Έρευνα Ταξιδιωτών.

IV. ΟΡΙΣΜΟΙ ΠΟΥ ΧΡΗΣΙΜΟΠΟΙΟΥΝΤΑΙ

Ταξιδιώτες: Θεωρούνται όλα τα άτομα που περνούν από έλεγχο διαβατηρίων στα λιμάνια και αεροδρόμια της Κύπρου. Οι διάφορες κατηγορίες ταξιδιωτών είναι οι επισκέπτες, κάτοικοι Κύπρου, μετανάστες προς εξωτερικό και εισερχόμενοι μετανάστες.

Επισκέπτες: Θεωρούνται τα άτομα που παραμένουν, όχι περισσότερο από ένα χρόνο, στη χώρα επίσκεψης και των οποίων ο κύριος σκοπός ταξιδιού μπορεί να ενταχθεί στις ακόλουθες κατηγορίες:

III. SOURCES OF DATA

As from June 1997 the Passenger Survey was initiated by the Statistical Service. It is a border sample survey covering arrivals at all points of entry (two international airports and three ports). The aim of the survey is to estimate the volume of inbound tourism as well as arrivals of other categories of travelers (residents returning from a trip abroad, short-term immigrants, long-term immigrants and same-day tourists) on the basis of total arrivals of travelers.

The overall sample size for 2016 corresponds to about 4% of the total travelers arrived in Cyprus.

The grossing up is effected on the basis of the monthly arrivals of travelers by country of flight and the monthly arrivals by port compiled by the Statistical Service from statistics provided by the Civil Aviation Department and cruise passenger lists. The Civil Aviation figures are corrected by data provided by the Aliens and Immigration Unit on the numbers of transfer passengers on each flight which are deducted from total arrivals.

Data for same-day visitors from ports is based on monthly statements prepared by the Analysis and Statistics Office of the Cyprus Police, while data for same-day visitors from airports is estimated from the Passenger Survey.

IV. DEFINITIONS OF TERMS USED

Travelers: Are all persons who pass through passport control at the ports and airports of Cyprus. The various categories of travelers are visitors, residents and emigrants or immigrants.

Visitors: Are persons staying not more than one year in the country visited and whose main purpose of visit can be classified under:

- α. Αναψυχή: διακοπές, πολιτιστικά, αθλητικά, επίσκεψη σε φίλους ή συγγενείς, προσκύνημα και άλλοι σκοποί αναψυχής.
- β. Επαγγελματικά: συνέδριο, αποστολή, εργασία.
- γ. Άλλος σκοπός: υγεία, διαμετακόμιση.

- a. Pleasure: holidays, cultural, active sports, visit to friends or relatives, pilgrimage and other pleasure purposes.
- b. Professional: meeting, mission, business.
- c. Other purposes: health, transit.

Υπάρχουν δύο κύριες κατηγορίες επισκεπτών: οι περιηγητές και οι ημερήσιοι επισκέπτες.

There are two main categories of visitors: tourists and same day visitors.

Περιηγητές: Θεωρούνται οι επισκέπτες που παραμένουν τουλάχιστον μια νύκτα στη χώρα επίσκεψης.

Tourists: Are visitors staying at least one night in the country visited.

Ημερήσιοι Επισκέπτες: Θεωρούνται οι επισκέπτες που δε διανυκτερεύουν στη χώρα επίσκεψης.

Same-day visitors: Are visitors who do not stay overnight in the country visited.

Κάτοικοι Κύπρου: Η κατηγορία αυτή περιλαμβάνει πρόσωπα που διέμεναν στην Κύπρο για 12 τουλάχιστον μήνες πριν από το ταξίδι τους.

Residents of Cyprus: This category includes persons who have resided in Cyprus for at least 12 months prior to their travel.

Έσοδα από τον Τουρισμό: Αφορούν τα έσοδα των περιηγητών κατά τη διάρκεια του ταξιδιού τους στην Κύπρο.

Revenue from Tourism: It refers to the revenue made from tourists during their visit to Cyprus.

Μετανάστες μικρής διάρκειας: Θεωρούνται τα πρόσωπα που εισέρχονται στην Κύπρο με σκοπό να παραμείνουν λιγότερο από ένα χρόνο και να εργασθούν έναντι αμοιβής ή να παρακολουθήσουν σπουδές. Η κατηγορία αυτή μπορεί να περιλαμβάνει εξαρτώμενα άτομα που συνοδεύουν ή έρχονται να συναντήσουν άλλους μετανάστες.

Short-term immigrants: Persons who have entered Cyprus with the intention of remaining less than one year for the purpose of working at an occupation remunerated from within the country or studying. This category may include dependents accompanying or coming to meet other migrants.

Μετανάστες μεγάλης διάρκειας: Θεωρούνται τα πρόσωπα που εισέρχονται στην Κύπρο με σκοπό τη μόνιμη εγκατάσταση ή την παραμονή τους για 1 χρόνο ή περισσότερο.

Long-term immigrants: Persons who enter Cyprus with the intention to settle in Cyprus, or to stay for one year or more.

Μετανάστες προς εξωτερικό: Θεωρούνται οι κάτοικοι Κύπρου που αναχωρούν από την Κύπρο με σκοπό να εγκατασταθούν στο εξωτερικό ή να παραμείνουν περισσότερο από ένα χρόνο.

Emigrants: Residents of Cyprus who have left Cyprus with the intention to settle abroad or to stay for one year or more.

**V. ΣΥΜΒΟΛΑ ΠΟΥ ΧΡΗΣΙΜΟ-
ΠΟΙΟΥΝΤΑΙ**

n.a = Δεν ισχύει
... = Στοιχεία μη διαθέσιμα
0 = Μηδέν ή μικρότερο από το μισό της
μονάδας που χρησιμοποιείται
r = Αναθεωρημένα στοιχεία
(000'ς) = Χιλιάδες
(εκ.) = Εκατομμύρια

Λόγω του στρογγυλέματος των αριθμών, τα ποσοστά μπορεί να μην αθροίζουν σε 100 ακριβώς.

V. SYMBOLS USED

n.a = Not applicable
... = Data not available
0 = Nil or less than half of unit used
r = Revised data
(000's) = Thousand
(mn) = Million

Due to rounding, percentages may not add up to hundred.

ΜΕΡΟΣ Ι: ΣΥΝΟΠΤΙΚΟΙ ΠΙΝΑΚΕΣ

PART I: SUMMARY TABLES

ΠΙΝΑΚΑΣ 1.- ΣΤΑΤΙΣΤΙΚΑ ΣΤΟΙΧΕΙΑ ΤΑΞΙΔΙΩΤΙΚΗΣ ΚΙΝΗΣΗΣ, 2000-2016
TABLE 1.- STATISTICS ON MOVEMENT OF TRAVELERS, 2000-2016

	2000	2005	2010	2012	2013	2014	2015	2016	
ΤΑΞΙΔΙΩΤΕΣ									TRAVELERS
Αφίξεις	3.534.880	3.620.235	3.745.261	3.872.292	3.773.192	3.827.853	3.937.767	4.590.878	Arrivals
Αναχωρήσεις	3.528.983	3.621.908	3.731.684	3.883.996	3.808.267	3.829.171	3.924.405	4.569.733	Departures
ΑΦΙΞΕΙΣ ΚΑΤΑ ΚΑΤΗΓΟΡΙΑ ΕΠΙΣΚΕΠΤΕΣ									ARRIVALS BY CATEGORY VISITORS
ΠΕΡΙΗΓΗΤΕΣ	2.912.300	2.656.703	2.450.433	2.634.772 ¹	2.626.163 ²	2.588.385	2.780.321	3.286.189	TOURISTS
	2.686.205	2.470.063	2.172.998	2.464.908 ¹	2.405.390 ²	2.441.239	2.659.405	3.186.531	SAME-DAY VISITORS
	226.095	186.640	277.435	169.864 ¹	220.773 ²	147.146	120.916	99.658	Ports
Λιμάνια	209.579	178.085	271.666	162.899	206.598	135.379	108.011	85.016	Airports
Αεροδρόμια	16.516	8.555	5.769	6.965 ¹	14.175 ²	11.767	12.905	14.642	RESIDENTS OF CYPRUS
ΚΑΤΟΙΚΟΙ ΚΥΠΡΟΥ	587.622	913.820	1.246.378	1.194.053 ¹	1.115.226 ²	1.208.792	1.118.877	1.267.894	OTHER TRAVELERS (Immigrants, temporary workers etc)
ΆΛΛΟΙ ΤΑΞΙΔΙΩΤΕΣ (Μετανάστες, προσωρινοί εργάτες κλπ.)	34.958	49.712	48.449	43.467 ¹	31.803 ²	30.676	38.569	36.795	

Σημ (1): Τα στοιχεία για τον Μάρτιο 2012 βασίζονται σε εκτιμήσεις.
(2): Τα στοιχεία για τον Ιανουάριο 2013 βασίζονται σε εκτιμήσεις.
Note (1): Data for March 2012 is based on estimations.
(2): Data for January 2013 is based on estimations.

ΠΙΝΑΚΑΣ 2.- ΣΤΑΤΙΣΤΙΚΑ ΣΤΟΙΧΕΙΑ ΤΟΥΡΙΣΜΟΥ, 2013-2016
TABLE 2.- TOURISM STATISTICS, 2013-2016

	2013 ¹	2014	2015	2016	
ΑΦΙΞΕΙΣ ΠΕΡΙΗΓΗΤΩΝ (000'ς)	2.405,4	2.441,2	2.659,4	3.186,5	TOURIST ARRIVALS (000's)
% μεταβολή από προηγούμενο έτος	(-2,4)	(1,5)	(8,9)	(19,8)	% change from previous year
<u>Κύριες χώρες</u>					<u>Main countries</u>
Hv. Βασίλειο	891,2	871,5	1.041,2	1.158,0	United Kingdom
	(-6,0)	(-7,1)	(-2,2)	(19,5)	(11,2)
Γερμανία	98,9	86,4	112,2	124,0	Germany
	(-8,5)	(-31,5)	(-12,7)	(29,9)	(10,5)
Ελλάδα	105,0	101,0	139,5	160,3	Greece
	(-4,1)	(-21,1)	(-3,8)	(38,2)	(14,8)
Ελβετία (περιλ. Λιχτεν.)	41,7	48,9	46,6	53,3	Switzerland (incl. Liechten.)
	(3,1)	(-11,0)	(17,4)	(-4,8)	(14,4)
Νορβηγία	65,7	56,7	46,7	47,0	Norway
	(8,4)	(-5,3)	(-13,7)	(-17,8)	(0,8)
Ρωσία	608,6	636,8	524,9	781,6	Russia
	(42,0)	(28,3)	(4,6)	(-17,6)	(48,9)
Σουηδία	118,0	106,7	108,6	115,0	Sweden
	(4,5)	(0,6)	(-9,6)	(1,8)	(5,9)
Γαλλία	27,2	29,2	36,5	42,6	France
	(4,6)	(-24,5)	(7,4)	(25,0)	(16,7)
Μέση παραμονή (νύκτες)					Average stay (nights)
Λιγότερο από ένα μήνα	9,0 ²	8,7	9,1	8,8	Less than one month
Λιγότερο από ένα χρόνο	10,3 ²	10,7	9,9	9,5	Less than one year
Σκοπός επίσκεψης (%)					Purpose of visit (%)
Διακοπές	83,7 ²	84,1	81,3	83,3	Holidays
Επαγγελματικοί λόγοι	4,2 ²	4,7	5,2	5,5	Business
Επίσκεψη σε φίλους και συγγενείς	12,0 ²	11,1	13,5	11,1	Visiting friends and relatives
Τύπος καταλύματος (%)					Type of accommodation (%)
Ξενοδοχεία αστέρων	53,9	54,0	58,7	60,3	Hotels with Stars
Όργαν. δ/τα, Τουριστικά χωριά	19,5	17,8	16,0	17,2	Hotel Apts, Tourist Villages
Σε συγγενείς και φίλους	11,4	12,4	12,2	11,8	With friends and relatives
Ιδιόκτητη κατοικία	6,6	6,4	4,8	3,4	Owned residence
Άλλού	8,6	9,4	8,3	7,3	Other
Τοποθεσία διαμονής (%)					Location of stay (%)
Πάφος και Πόλις	38,7	38,3	41,6	39,0	Paphos and Polis
Παραλίμνι	12,8	11,9	10,9	11,4	Paralimni
Αγ. Νάπα	17,5	16,6	16,1	18,2	Ay. Napa
Λεμεσός	11,7	13,0	11,3	10,8	Lemesos
Λάρνακα	9,3	10,8	10,6	11,4	Larnaka
Λευκωσία	5,1	5,7	6,4	5,7	Lefkoshia
Άλλού	4,9	3,8	3,1	3,6	Other
Αριθμός επισκέψεων (%)					Number of visits (%)
Πρώτη φορά	57,2 ²	53,2	57,5	60,6	First time
Δύο ή περισσότερες	42,8 ²	46,8	42,5	39,4	Two or more
Τύπος ταξιδιού (%)					Type of tour (%)
Οργανωμένο ταξίδι	63,8 ²	54,8	61,9	63,3	Package travel
Μη οργανωμένο ταξίδι	36,2 ²	45,2	38,1	36,7	Individual travel
Ηλικία (%)					Age (%)
20-31 χρονών	22,1	21,4	22,9	25,7	20-31 years
32-44 χρονών	26,1	25,6	25,7	25,7	32-44 years
45-64 χρονών	31,0	32,1	31,4	31,5	45-64 years
Φύλο (%)					Sex (%)
Άντρες	44,7	44,1	45,1	49,9	Males
Γυναίκες	55,3	55,9	54,9	50,1	Females
Έσοδα από Τουρισμό € (εκ.)	2.082,4	2.023,4	2.112,1	2.363,4	Receipts from tourism € (mn)
% μεταβολή από προηγούμενο έτος	(8,0)	(-2,8)	(4,4)	(11,9)	% change from previous year

Σημ. (1): Τα στοιχεία για τον Ιανουάριο 2013 βασίζονται σε εκτιμήσεις.

(2): Οι δείκτες για το έτος 2013 αναφέρονται στους 11 μήνες του έτους, για τους οποίους υπήρχαν διαθέσιμα στοιχεία.

Note (1): Data for January 2013 is based on estimations.

(2): The indicators for 2013 refer to the 11 months of the year, for which data was available.

ΠΙΝΑΚΑΣ 3.- ΣΤΑΤΙΣΤΙΚΑ ΣΤΟΙΧΕΙΑ ΚΑΤΟΙΚΩΝ ΚΥΠΡΟΥ, 2013-2016

TABLE 3.- STATISTICS ON RESIDENTS OF CYPRUS, 2013-2016

	2013 ¹	2014	2015	2016	
ΤΑΞΙΔΙΑ ΚΑΤΟΙΚΩΝ ΚΥΠΡΟΥ	1.115.226	1.208.792	1.118.877	1.267.894	TRIPS OF RESIDENTS
% μεταβολή	(-6,6)	(8,4)	(-7,4)	(13,3)	% change
<u>Κύριες χώρες επίσκεψης</u>					<u>Main countries visited</u>
Ελλάδα	360.027 (-12,5)	451.780 (25,5)	466.086 (3,2)	539.452 (15,7)	Greece
Ηνωμένο Βασίλειο	310.099 (-0,3)	286.087 (-7,7)	186.857 (-34,7)	218.175 (16,8)	United Kingdom
Ρωσία	55.745 (9,0)	55.641 (-0,2)	48.264 (-13,3)	58.727 (21,7)	Russia
Γερμανία	...	38.002	33.822 (-11,0)	35.654 (5,4)	Germany
Ρουμανία	...	34.711	36.682 (5,7)	39.808 (8,5)	Romania
Γαλλία	...	26.474	20.331 (-23,2)	21.133 (3,9)	France
Βουλγαρία	...	25.187	29.268 (16,2)	28.902 (-1,3)	Bulgaria
Φύλο (%)					Sex (%)
Άντρες	42,1 ²	44,8	47,7	51,8	Males
Γυναίκες	57,9 ²	55,2	52,3	48,2	Females
Ηλικία (%)					Age (%)
15-24 χρονών	15,0 ²	16,5	16,3	14,8	15-24 years
25-44 χρονών	47,7 ²	47,5	47,1	48,5	25-44 years
45-64 χρονών	29,2 ²	29,1	28,7	29,4	45-64 years
Σκοπός ταξιδιού (%)					Purpose of trip (%)
Αναψυχή	...	68,3	70,2	70,8	Holidays
Επαγγελματικοί λόγοι	...	19,4	19,6	20,7	Business
Σπουδές	...	9,9	7,8	6,5	Studies
Άλλοι λόγοι	...	2,4	2,4	2,0	Other
Μέση παραμονή (νύκτες)					Average stay (nights)
Λιγότερο από ένα μήνα	...	7,5	6,8	6,6	Less than one month
Λιγότερο από ένα χρόνο	...	9,9	9,5	9,0	Less than one year

Σημ (1): Τα στοιχεία για τον Ιανουάριο 2013 βασίζονται σε εκτιμήσεις.

(2): Οι δείκτες για το έτος 2013 αναφέρονται στην περίοδο Φεβρ. – Δεκ. 2013.

Note (1): Data for January 2013 is based on estimations.

(2): The indicators for 2013 refer to the period of Feb. – Dec. 2013.

ΜΕΡΟΣ ΙΙ: ΤΑΞΙΔΙΩΤΕΣ

PART II: TRAVELERS

ΠΙΝΑΚΑΣ 4.- ΑΦΙΞΕΙΣ ΚΑΙ ΑΝΑΧΩΡΗΣΕΙΣ ΤΑΞΙΔΙΩΤΩΝ ΚΑΤΑ ΜΗΝΑ ΚΑΙ ΤΡΙΜΗΝΟ, 2015-2016

TABLE 4.- ARRIVALS AND DEPARTURES OF TRAVELERS BY MONTH AND QUARTER, 2015-2016

Περίοδος	ΑΦΙΞΕΙΣ - ARRIVALS			ΑΝΑΧΩΡΗΣΕΙΣ - DEPARTURES			Period
	2015	2016	% μεταβολή % change	2015	2016	% μεταβολή % change	
			2016/2015			2016/2015	
Ιανουάριος	126.006	138.433	9,9	139.851	151.351	8,2	January
Φεβρουάριος	127.529	146.827	15,1	118.231	134.945	14,1	February
Μάρτιος	187.070	234.312	25,3	162.392	201.801	24,3	March
ΠΡΩΤΟ ΤΡΙΜΗΝΟ	440.605	519.572	17,9	420.474	488.097	16,1	FIRST QUARTER
Απρίλιος	314.832	332.454	5,6	284.733	298.487	4,8	April
Μάιος	412.695	477.790	15,8	376.528	434.158	15,3	May
Ιούνιος	443.656	522.937	17,9	423.023	499.664	18,1	June
ΔΕΥΤΕΡΟ ΤΡΙΜΗΝΟ	1.171.183	1.333.181	13,8	1.084.284	1.232.309	13,7	SECOND QUARTER
ΠΡΩΤΟ ΕΞΑΜΗΝΟ	1.611.788	1.852.753	15,0	1.504.758	1.720.406	14,3	FIRST SEMESTER
Ιούλιος	546.580	625.252	14,4	529.855	613.154	15,7	July
Αύγουστος	556.376	628.899	13,0	574.054	648.339	12,9	August
Σεπτέμβριος	483.060	561.282	16,2	489.246	558.755	14,2	September
ΤΡΙΤΟ ΤΡΙΜΗΝΟ	1.586.016	1.815.433	14,5	1.593.155	1.820.248	14,3	THIRD QUARTER
Οκτώβριος	383.900	492.665	28,3	435.572	556.156	27,7	October
Νοέμβριος	194.545	230.220	18,3	235.158	278.718	18,5	November
Δεκέμβριος	161.518	199.807	23,7	155.762	194.205	24,7	December
ΤΕΤΑΡΤΟ ΤΡΙΜΗΝΟ	739.963	922.692	24,7	826.492	1.029.079	24,5	FOURTH QUARTER
ΔΕΥΤΕΡΟ ΕΞΑΜΗΝΟ	2.325.979	2.738.125	17,7	2.419.647	2.849.327	17,8	SECOND SEMESTER
ΣΥΝΟΛΟ ΕΤΟΥΣ	3.937.767	4.590.878	16,6	3.924.405	4.569.733	16,4	YEAR TOTAL

ΠΙΝΑΚΑΣ 5.- ΑΦΙΞΕΙΣ ΚΑΙ ΑΝΑΧΩΡΗΣΕΙΣ ΤΑΞΙΔΙΩΤΩΝ ΚΑΤΑ ΑΕΡΟΔΡΟΜΙΟ/ΛΙΜΑΝΙ, 2006-2016

TABLE 5.- ARRIVALS AND DEPARTURES OF TRAVELERS BY AIRPORT/PORT, 2006-2016

Χρόνος Year	Σύνολο Total	Αεροδρόμια-Airports			Λιμάνια-Ports			
		Σύνολο Total	Λάρνακα Larnaka	Πάφος Pafos	Σύνολο Total	Λεμεσός Lemesos	Λάρνακα Larnaka	Πάφος Pafos
(α) ΑΦΙΞΕΙΣ - (a) ARRIVALS								
<i>Απόλυτοι αριθμοί - Absolute numbers</i>								
2006	3.656.480	3.294.816	2.386.639	908.177	361.664	310.456	51.050	158
2007	3.795.326	3.455.418	2.592.943	862.475	339.908	335.100	4.648	160
2008	3.873.999	3.572.048	2.699.598	872.450	301.951	297.164	4.672	115
2009	3.571.532	3.291.082	2.516.896	774.186	280.450	256.621	23.646	183
2010	3.745.261	3.415.002	2.656.259	758.743	330.259	264.493	65.499	267
2011	3.881.241	3.619.036	2.736.036	883.000	262.205	217.407	42.793	2.005
2012	3.872.292	3.664.113	2.543.601	1.120.512	208.179	162.909	43.799	1.471
2013	3.773.192	3.516.185	2.435.985	1.080.200	257.007	200.679	54.422	1.906
2014	3.827.853	3.654.572	2.611.216	1.043.356	173.281	124.904	45.200	3.177
2015	3.937.767	3.794.230	2.654.838	1.139.392	143.537	103.927	35.297	4.313
2016	4.590.878	4.476.697	3.308.211	1.168.486	114.181	82.753	27.918	3.510
<i>Ποσοστά - Percentages</i>								
2006	100,0	90,1	65,3	24,8	9,9	8,5	1,4	0,0
2007	100,0	91,0	68,3	22,7	9,0	8,8	0,1	0,0
2008	100,0	92,2	69,7	22,5	7,8	7,7	0,1	0,0
2009	100,0	92,1	70,5	21,7	7,9	7,2	0,7	0,0
2010	100,0	91,2	70,9	20,3	8,8	7,1	1,7	0,0
2011	100,0	93,2	70,5	22,8	6,8	5,6	1,1	0,1
2012	100,0	94,6	65,7	28,9	5,4	4,2	1,1	0,0
2013	100,0	93,2	64,6	28,6	6,8	5,3	1,4	0,1
2014	100,0	95,5	68,2	27,3	4,5	3,3	1,2	0,1
2015	100,0	96,4	67,4	28,9	3,6	2,6	0,9	0,1
2016	100,0	97,5	72,1	25,5	2,5	1,8	0,6	0,1
(β) ΑΝΑΧΩΡΗΣΕΙΣ - (b) DEPARTURES								
<i>Απόλυτοι αριθμοί - Absolute numbers</i>								
2006	3.663.909	3.354.632	2.443.897	910.735	309.277	293.847	15.277	153
2007	3.777.448	3.438.096	2.566.320	871.776	339.352	334.336	4.913	103
2008	3.859.527	3.556.112	2.673.938	882.174	303.415	298.912	4.429	74
2009	3.564.996	3.284.534	2.483.362	801.172	280.462	256.495	23.733	234
2010	3.731.684	3.402.489	2.618.002	784.487	329.195	263.525	65.369	301
2011	3.876.548	3.614.392	2.726.322	888.070	262.156	217.349	42.779	2.028
2012	3.883.996	3.675.670	2.555.247	1.120.423	208.326	162.926	43.911	1.489
2013	3.808.267	3.552.534	2.457.239	1.095.295	255.733	199.634	54.237	1.862
2014	3.829.171	3.654.079	2.602.811	1.051.268	175.092	128.170	43.682	3.240
2015	3.924.405	3.781.473	2.645.753	1.135.720	142.932	103.454	35.205	4.273
2016	4.569.733	4.454.207	3.280.102	1.174.105	115.526	84.040	27.949	3.537
<i>Ποσοστά - Percentages</i>								
2006	100,0	91,6	66,7	24,9	8,4	8,0	0,4	0,0
2007	100,0	91,0	67,9	23,1	9,0	8,9	0,1	0,0
2008	100,0	92,1	69,3	22,9	7,9	7,7	0,1	0,0
2009	100,0	92,1	69,7	22,5	7,9	7,2	0,7	0,0
2010	100,0	91,2	70,2	21,0	8,8	7,1	1,8	0,0
2011	100,0	93,2	70,3	22,9	6,8	5,6	1,1	0,1
2012	100,0	94,6	65,8	28,8	5,4	4,2	1,1	0,0
2013	100,0	93,3	64,5	28,8	6,7	5,2	1,4	0,0
2014	100,0	95,4	68,0	27,5	4,6	3,3	1,1	0,1
2015	100,0	96,4	67,4	28,9	3,6	2,6	0,9	0,1
2016	100,0	97,5	71,8	25,7	2,5	1,8	0,6	0,1

ΠΙΝΑΚΑΣ 6 - ΑΦΙΞΕΙΣ ΤΑΞΙΔΙΩΤΩΝ ΚΑΤΑ ΚΑΤΗΓΟΡΙΑ ΚΑΙ ΜΗΝΑ, 2006-2016

TABLE 6 - ARRIVALS OF TRAVELERS BY CATEGORY AND MONTH, 2006-2016

Περίοδος	Σύνολο Total	Επισκέπτες Visitors		Κάτοικοι Κύπρου Residents	Άλλοι ¹ Other ¹	Period
		Περι- ηγητές Tourists	Ημερήσιοι επισκέπτες Same-day visitors			
2006	3.656.480	2.400.924	282.087	932.116	41.353	2006
2007	3.795.326	2.416.081	255.252	1.080.512	43.481	2007
2008	3.873.999	2.403.750	226.795	1.209.802	33.652	2008
2009	3.571.532	2.141.193	228.787	1.172.268	29.284	2009
2010	3.745.261	2.172.998	277.435	1.246.378	48.449	2010
2011	3.881.241	2.392.228	233.686	1.208.899	46.428	2011
2012	3.872.292	2.464.908 ²	169.864 ²	1.194.053 ²	43.467 ²	2012
2013	3.773.192	2.405.390 ²	220.773 ²	1.115.226 ²	31.803 ²	2013
2014	3.827.853	2.441.239	147.146	1.208.792	30.676	2014
2015	3.937.767	2.659.405	120.916	1.118.877	38.569	2015
2016	4.590.878	3.186.531	99.658	1.267.894	36.795	2016
2015						2015
Ιανουάριος	126.006	41.799	266	81.205	2.736	January
Φεβρουάριος	127.529	50.709	499	73.319	3.002	February
Μάρτιος	187.070	97.479	3.570	82.418	3.603	March
Απρίλιος	314.832	201.495	16.279	92.387	4.671	April
Μάιος	412.695	307.449	14.169	87.496	3.581	May
Ιούνιος	443.656	336.967	8.389	95.250	3.050	June
Ιούλιος	546.580	414.527	13.310	115.105	3.638	July
Αύγουστος	556.376	392.272	11.044	150.103	2.957	August
Σεπτέμβριος	483.060	360.899	14.931	102.504	4.726	September
Οκτώβριος	383.900	269.363	27.655	83.689	3.193	October
Νοέμβριος	194.545	108.093	10.151	74.362	1.939	November
Δεκέμβριος	161.518	78.348	653	81.032	1.485	December
2016						2016
Ιανουάριος	138.433	48.607	469	86.298	3.059	January
Φεβρουάριος	146.827	65.988	486	77.650	2.703	February
Μάρτιος	234.312	137.013	7.892	86.229	3.178	March
Απρίλιος	332.454	225.575	14.641	87.255	4.983	April
Μάιος	477.790	364.943	7.077	102.160	3.610	May
Ιούνιος	522.937	413.114	5.577	100.764	3.482	June
Ιούλιος	625.252	482.132	7.885	132.149	3.086	July
Αύγουστος	628.899	458.645	6.629	161.135	2.490	August
Σεπτέμβριος	561.282	421.201	10.830	125.190	4.061	September
Οκτώβριος	492.665	357.194	22.638	110.162	2.671	October
Νοέμβριος	230.220	124.192	10.653	93.354	2.021	November
Δεκέμβριος	199.807	87.927	4.881	105.548	1.451	December

Σημ. (1): Περιλαμβάνονται εισερχόμενοι μετανάστες, προσωρινοί εργάτες κ.α.

(2): Τα στοιχεία για τον Μάρτιο 2012 και Ιανουάριο 2013 βασίζονται σε εκτιμήσεις.

Τα στοιχεία για τις διάφορες κατηγορίες ταξιδιωτών είναι στρογγυλεμένες εκτιμήσεις και πιθανόν να μην αθροίζουν στο σύνολο των ταξιδιωτών.

Note (1): Includes immigrants, temporary workers etc.

(2): Data for March 2012 and January 2013 is based on estimations.

Figures for various categories of travelers are rounded estimates and may not add up to the total number of travelers.

ΠΙΝΑΚΑΣ 7.- ΑΦΙΞΕΙΣ ΚΑΙ ΑΝΑΧΩΡΗΣΕΙΣ ΤΑΞΙΔΙΩΤΩΝ ΚΑΤΑ ΑΕΡΟΔΡΟΜΙΟ/ΛΙΜΑΝΙ ΚΑΙ ΜΗΝΑ, 2016
TABLE 7.- ARRIVALS AND DEPARTURES OF TRAVELERS BY AIRPORT/PORT AND MONTH, 2016

Μήνας	Σύνολο Total	Αεροδρόμια-Airports			Λιμάνια - Ports				Month
		Σύνολο Total	Λάρνακα Larnaka	Πάφος Pafos	Σύνολο Total	Λεμεσός Lemesos	Λάρνακα Larnaka	Πάφος Pafos	
(α) ΑΦΙΞΕΙΣ - (a) ARRIVALS									
ΣΥΝΟΛΟ	4.590.878	4.476.697	3.308.211	1.168.486	114.181	82.753	27.918	3.510	TOTAL
Ιανουάριος	138.433	138.194	104.338	33.856	239	201	33	5	January
Φεβρουάριος	146.827	146.724	109.549	37.175	103	102	0	1	February
Μάρτιος	234.312	224.611	152.907	71.704	9.701	9.701	0	0	March
Απρίλιος	332.454	316.377	213.669	102.708	16.077	13.250	2.827	0	April
Μάιος	477.790	471.053	342.747	128.306	6.737	4.272	2.437	28	May
Ιούνιος	522.937	516.297	381.122	135.175	6.640	3.280	3.359	1	June
Ιούλιος	625.252	614.661	465.746	148.915	10.591	4.993	5.598	0	July
Αύγουστος	628.899	618.707	469.423	149.284	10.192	4.174	4.645	1.373	August
Σεπτέμβριος	561.282	547.496	412.595	134.901	13.786	9.780	2.853	1.153	September
Οκτώβριος	492.665	468.788	341.447	127.341	23.877	17.956	5.000	921	October
Νοέμβριος	230.220	218.431	160.467	57.964	11.789	10.601	1.166	22	November
Δεκέμβριος	199.807	195.358	154.201	41.157	4.449	4.443	0	6	December
(β) ΑΝΑΧΩΡΗΣΕΙΣ - (b) DEPARTURES									
ΣΥΝΟΛΟ	4.569.733	4.454.207	3.280.102	1.174.105	115.526	84.040	27.949	3.537	TOTAL
Ιανουάριος	151.351	151.119	111.932	39.187	232	214	18	0	January
Φεβρουάριος	134.945	134.867	100.272	34.595	78	75	0	3	February
Μάρτιος	201.801	190.550	132.987	57.563	11.251	11.237	0	14	March
Απρίλιος	298.487	282.343	185.733	96.610	16.144	13.309	2.827	8	April
Μάιος	434.158	427.387	309.532	117.855	6.771	4.288	2.437	46	May
Ιούνιος	499.664	492.969	360.174	132.795	6.695	3.319	3.359	17	June
Ιούλιος	613.154	602.022	449.970	152.052	11.132	5.541	5.591	0	July
Αύγουστος	648.339	638.169	485.253	152.916	10.170	4.142	4.654	1.374	August
Σεπτέμβριος	558.755	545.373	409.695	135.678	13.382	9.364	2.875	1.143	September
Οκτώβριος	556.156	532.640	389.038	143.602	23.516	17.590	5.022	904	October
Νοέμβριος	278.718	267.005	195.814	71.191	11.713	10.527	1.166	20	November
Δεκέμβριος	194.205	189.763	149.702	40.061	4.442	4.434	0	8	December

**ΠΙΝΑΚΑΣ 8.- ΑΦΙΞΕΙΣ ΤΑΞΙΔΙΩΤΩΝ (ΕΞΑΙΡΟΥΝΤΑΙ ΟΙ ΗΜΕΡΗΣΙΟΙ ΕΠΙΣΚΕΠΤΕΣ ΑΠΟ ΤΑ ΛΙΜΑΝΙΑ)
ΚΑΤΑ ΜΕΣΟ ΤΑΞΙΔΙΟΥ ΚΑΙ ΧΩΡΑ ΠΡΟΕΛΕΥΣΗΣ ΠΤΗΣΗΣ/ΠΛΟΙΟΥ, 2014-2016**

TABLE 8.- ARRIVALS OF TRAVELERS (EXCL. SAME-DAY VISITORS FROM PORTS) BY MODE OF TRAVEL AND COUNTRY OF ORIGIN OF FLIGHT/SHIP, 2014-2016

Χώρα προέλευσης	2 0 1 4		2 0 1 5		2 0 1 6		% μεταβολή % change 2016/2015		Country of origin
	Σύνολο Total	Αερ/κός Air	Σύνολο Total	Αερ/κός Air	Σύνολο Total	Αερ/κός Air	Σύνολο Total	Αερ/κός Air	
ΣΥΝΟΛΟ	3.692.474	3.654.572	3.829.756	3.794.230	4.505.862	4.476.697	17,7	18,0	ALL COUNTRIES
ΕΥΡΩΠΗ	3.406.976	3.377.336	3.489.861	3.464.030	4.092.838	4.074.060	17,3	17,6	EUROPE
Χώρες E.E.	2.489.033	2.463.472	2.695.237	2.674.064	2.999.091	2.981.543	11,3	11,5	E.U. Countries
Βέλγιο	25.171	25.171	24.270	24.270	39.187	39.183	61,5	61,4	Belgium
Βουλγαρία	32.172	32.172	39.552	39.552	40.067	40.067	1,3	1,3	Bulgaria
Κροατία	0	0	4	0	233	228	5.725,0	...	Croatia
Τσεχία	8.618	8.618	8.754	8.754	7.545	7.545	-13,8	-13,8	Czech Republic
Δανία	31.358	31.358	26.145	26.145	30.439	30.439	16,4	16,4	Denmark
Γερμανία	106.746	106.746	123.927	123.927	121.200	121.200	-2,2	-2,2	Germany
Εσθονία	852	852	2.265	2.265	1.567	1.567	-30,8	-30,8	Estonia
Ελλάδα	609.095	583.554	701.250	680.156	797.996	780.482	13,8	14,8	Greece
Ισπανία	4.796	4.784	3.158	3.105	3.305	3.291	4,7	6,0	Spain
Γαλλία	50.135	50.133	45.372	45.372	48.795	48.795	7,5	7,5	France
Ιρλανδία	0	0	0	0	1.985	1.985	Ireland
Ιταλία	25.538	25.534	39.326	39.313	35.694	35.694	-9,2	-9,2	Italy
Λετονία	6.786	6.786	6.550	6.550	5.078	5.078	-22,5	-22,5	Latvia
Λιθουανία	17.272	17.272	21.559	21.559	22.502	22.502	4,4	4,4	Lithuania
Λουξεμβούργο	135	135	140	140	0	0	-100,0	-100,0	Luxembourg
Ουγγαρία	24.537	24.537	24.581	24.581	26.969	26.969	9,7	9,7	Hungary
Μάλτα	10.607	10.607	12.427	12.427	7.928	7.917	-36,2	-36,3	Malta
Ολλανδία	37.908	37.908	29.829	29.829	34.481	34.481	15,6	15,6	Netherlands
Αυστρία	101.431	101.431	115.414	115.414	114.222	114.222	-1,0	-1,0	Austria
Πολωνία	49.919	49.919	66.896	66.896	72.871	72.871	8,9	8,9	Poland
Πορτογαλλία	0	0	0	0	0	0	0,0	0,0	Portugal
Ρουμανία	56.966	56.966	62.176	62.176	75.822	75.822	21,9	21,9	Romania
Σλοβενία	0	0	0	0	0	0	0,0	0,0	Slovenia
Σλοβακία	1.754	1.754	1.431	1.431	5.761	5.761	302,6	302,6	Slovakia
Φινλανδία	22.100	22.100	17.558	17.558	15.638	15.638	-10,9	-10,9	Finland
Σουηδία	106.576	106.576	103.722	103.722	111.430	111.430	7,4	7,4	Sweden
Ηνωμένο Βασίλειο	1.158.561	1.158.559	1.218.931	1.218.922	1.378.376	1.378.376	13,1	13,1	United Kingdom
EZES	109.995	109.995	92.662	92.658	111.072	111.072	19,9	19,9	EFTA
Ισλανδία	0	0	4	0	0	0	0,0	0,0	Iceland
Νορβηγία	57.953	57.953	46.509	46.509	47.457	47.457	2,0	2,0	Norway
Ελβετία (περιλ. Λιχτεν.)	52.042	52.042	46.149	46.149	63.615	63.615	37,8	37,8	Switzerland (incl. Liechten.)
Άλλες Ευρωπαϊκές									Other European
Χώρες	807.948	803.869	701.962	697.308	982.675	981.445	40,0	40,7	countries
Ρωσία	694.574	694.574	573.103	573.103	843.113	843.113	47,1	47,1	Russia
Τουρκία	4.063	0	4.654	0	1.229	0	-73,6	0,0	Turkey
Λευκορωσία	16.692	16.692	14.704	14.704	14.860	14.860	1,1	1,1	Belarus
Ουκρανία	54.729	54.729	72.226	72.226	89.323	89.323	23,7	23,7	Ukraine
Σερβία	32.672	32.672	31.066	31.066	28.274	28.274	-9,0	-9,0	Serbia
Άλλες	5.218	5.202	6.209	6.209	5.876	5.875	-5,4	-5,4	Other

(συνεχίζεται)

(continued)

ΠΙΝΑΚΑΣ 8.- (συνέχεια) - TABLE 8.- (cont'd)

Χώρα προέλευσης	2 0 1 4		2 0 1 5		2 0 1 6		% μεταβολή % change 2016/2015		Country of origin
	Σύνολο Total	Αερ/κώς Air	Σύνολο Total	Αερ/κώς Air	Σύνολο Total	Αερ/κώς Air	Σύνολο Total	Αερ/κώς Air	
ΑΦΡΙΚΗ	17.782	17.492	18.509	17.545	18.122	17.774	-2,1	1,3	AFRICA
Νότιος Αφρική	0	0	0	0	0	0	0,0	0,0	South Africa
Χώρες Β.Δ. Αφρικής	0	0	4	0	0	0	0,0	0,0	Maghreb countries
Αίγυπτος	17.782	17.492	18.505	17.545	18.121	17.774	-2,1	1,3	Egypt
Άλλες	0	0	0	0	1	0	...	0,0	Other
ΑΜΕΡΙΚΗ	0	0	0	0	0	0	0,0	0,0	AMERICA
<i>Βόρειος Αμερική</i>	0	0	0	0	0	0	0,0	0,0	<i>North America</i>
Ηνωμένες Πολιτείες	0	0	0	0	0	0	0,0	0,0	United States
Καναδάς	0	0	0	0	0	0	0,0	0,0	Canada
Άλλες	0	0	0	0	0	0	0,0	0,0	Other
<i>Νότιος και Κεντρική Αμερική</i>	0	0	0	0	0	0	0,0	0,0	<i>South and Central America</i>
ΑΣΙΑ	267.716	259.744	321.386	312.655	394.902	384.863	22,9	23,1	ASIA
<i>Χώρες Κόλπου</i>	84.723	84.723	100.084	100.075	110.461	110.351	10,4	10,3	<i>Gulf Countries</i>
Κουβέιτ	0	0	821	821	0	0	-100,0	-100,0	Kuwait
Μπαχρέιν	16.002	16.002	16.468	16.459	17.473	17.473	6,1	6,2	Bahrain
Ην. Αραβικά Εμιράτα	59.290	59.290	61.175	61.175	57.457	57.457	-6,1	-6,1	Un. Arab Emirates
Σαουδική Αραβία	0	0	0	0	110	0	...	0,0	Saudi Arabia
Άλλες Χώρες Κόλπου	9.431	9.431	21.620	21.620	35.421	35.421	63,8	63,8	Other Gulf Countries
Γεωργία	0	0	0	0	1.928	1.928	Georgia
Ιορδανία	16.805	16.805	18.815	18.811	20.008	20.006	6,3	6,4	Jordan
Ιράν	6.703	6.703	6.548	6.548	5.473	5.473	-16,4	-16,4	Iran
Ιράκ	966	966	2.106	2.106	139	139	-93,4	-93,4	Iraq
Ισραήλ	98.952	91.655	130.003	121.778	184.074	175.376	41,6	44,0	Israel
Λίβανος	58.636	57.969	62.732	62.243	72.081	70.852	14,9	13,8	Lebanon
Συρία	8	0	4	0	0	0	-100,0	0,0	Syria
Κίνα (περιλ. Χονγκ Κονγκ)	0	0	0	0	0	0	0,0	0,0	China (incl. Hong Kong)
Ιαπωνία	0	0	0	0	0	0	0,0	0,0	Japan
Νότιος Κορέα	0	0	0	0	0	0	0,0	0,0	South Korea
Άλλες	923	923	1.094	1.094	738	738	-32,5	-32,5	Other
ΩΚΕΑΝΙΑ	0	0	0	0	0	0	0,0	0,0	OCEANIA
Αυστραλία	0	0	0	0	0	0	0,0	0,0	Australia
Νέα Ζηλανδία	0	0	0	0	0	0	0,0	0,0	New Zealand
Άλλες	0	0	0	0	0	0	0,0	0,0	Other
ΔΕ ΔΗΛΩΘΗΚΕ	0	0	0	0	0	0	0,0	0,0	NOT STATED

**ΠΙΝΑΚΑΣ 9.- ΑΝΑΧΩΡΗΣΕΙΣ ΤΑΞΙΔΙΩΤΩΝ (ΕΞΑΙΡΟΥΝΤΑΙ ΟΙ ΗΜΕΡΗΣΙΟΙ ΕΠΙΣΚΕΠΤΕΣ ΑΠΟ ΤΑ ΛΙΜΑΝΙΑ)
ΚΑΤΑ ΜΕΣΟ ΤΑΞΙΔΙΟΥ ΚΑΙ ΧΩΡΑ ΠΡΟΟΡΙΣΜΟΥ ΠΤΗΣΗΣ/ΠΛΟΙΟΥ, 2014-2016**

**TABLE 9.- DEPARTURES OF TRAVELERS (EXCL. SAME-DAY VISITORS FROM PORTS)
BY MODE OF TRAVEL AND COUNTRY OF DESTINATION OF FLIGHT/SHIP, 2014-2016**

Χώρα προορισμού	2 0 1 4		2 0 1 5		2 0 1 6		% μεταβολή % change 2016/2015		Country of destination
	Σύνολο Total	Αερ/κός Air	Σύνολο Total	Αερ/κός Air	Σύνολο Total	Αερ/κός Air	Σύνολο Total	Αερ/κός Air	
ΣΥΝΟΛΟ	3.693.792	3.654.079	3.816.394	3.781.473	4.484.717	4.454.207	17,5	17,8	ALL COUNTRIES
ΕΥΡΩΠΗ	3.405.408	3.375.263	3.486.360	3.459.604	4.080.162	4.058.844	17,0	17,3	EUROPE
<i>Χώρες Ε.Ε.</i>	2.490.299	2.465.424	2.699.865	2.677.937	2.990.791	2.973.087	10,8	11,0	<i>E.U. Countries</i>
Βέλγιο	25.960	25.960	24.808	24.084	39.582	39.580	59,6	64,3	Belgium
Βουλγαρία	31.592	31.592	39.603	39.603	39.634	39.634	0,1	0,1	Bulgaria
Κροατία	0	0	0	0	347	347	Croatia
Τσεχία	8.949	8.949	9.043	9.043	7.877	7.877	-12,9	-12,9	Czech Republic
Δανία	31.083	31.083	26.064	26.064	30.235	30.235	16,0	16,0	Denmark
Γερμανία	105.971	105.971	121.544	121.544	119.922	119.922	-1,3	-1,3	Germany
Εσθονία	854	854	2.265	2.265	1.382	1.382	-39,0	-39,0	Estonia
Ελλάδα	612.259	587.386	706.026	684.833	796.802	779.410	12,9	13,8	Greece
Ισπανία	5.026	5.026	3.463	3.457	3.593	3.307	3,8	-4,3	Spain
Γαλλία	51.320	51.320	44.969	44.969	48.057	48.047	6,9	6,8	France
Ιρλανδία	59	59	0	0	2.119	2.119	Ireland
Ιταλία	26.117	26.115	40.639	40.636	36.468	36.466	-10,3	-10,3	Italy
Λετονία	6.958	6.958	6.693	6.693	6.216	6.216	-7,1	-7,1	Latvia
Λιθουανία	17.283	17.283	21.367	21.367	19.900	19.900	-6,9	-6,9	Lithuania
Λουξεμβούργο	136	136	138	138	2.232	2.232	1.517,4	1.517,4	Luxembourg
Ουγγαρία	23.800	23.800	24.055	24.055	26.246	26.246	9,1	9,1	Hungary
Μάλτα	9.359	9.359	12.122	12.120	8.244	8.243	-32,0	-32,0	Malta
Ολλανδία	38.665	38.665	30.822	30.822	34.937	34.937	13,4	13,4	Netherlands
Αυστρία	101.940	101.940	119.943	119.943	115.311	115.311	-3,9	-3,9	Austria
Πολωνία	49.524	49.524	66.855	66.855	73.530	73.530	10,0	10,0	Poland
Πορτογαλλία	0	0	22	22	0	0	-100,0	-100,0	Portugal
Ρουμανία	57.317	57.317	64.621	64.621	76.319	76.319	18,1	18,1	Romania
Σλοβενία	0	0	0	0	0	0	0,0	0,0	Slovenia
Σλοβακία	1.734	1.734	1.528	1.528	5.781	5.781	278,3	278,3	Slovakia
Φινλανδία	22.074	22.074	17.666	17.666	16.297	16.297	-7,7	-7,7	Finland
Σουηδία	107.256	107.256	104.453	104.453	111.761	111.761	7,0	7,0	Sweden
Ην. Βασίλειο	1.155.063	1.155.063	1.211.156	1.211.156	1.367.999	1.367.988	12,9	12,9	Un. Kingdom
EZEΣ	109.123	109.123	89.738	89.738	110.755	110.755	23,4	23,4	EFTA
Ισλανδία	0	0	0	0	0	0	0,0	0,0	Iceland
Νορβηγία	57.862	57.862	45.856	45.856	47.023	47.023	2,5	2,5	Norway
Ελβετία (περιλ. Λιχτεν.)	51.261	51.261	43.882	43.882	63.732	63.732	45,2	45,2	Switzerland (incl. Liechten.)
<i>Άλλες Ευρωπαϊκές Χώρες</i>	805.986	800.716	696.757	691.929	978.616	975.002	40,5	40,9	<i>Other European countries</i>
Ρωσία	693.180	693.180	571.153	571.145	838.040	838.040	46,7	46,7	Russia
Τουρκία	5.270	0	4.820	0	3.612	0	-25,1	0,0	Turkey
Λευκορωσία	16.772	16.772	14.615	14.615	14.443	14.443	-1,2	-1,2	Belarus
Ουκρανία	53.150	53.150	70.302	70.302	86.874	86.874	23,6	23,6	Ukraine
Σερβία	32.475	32.475	29.804	29.804	30.118	30.118	1,1	1,1	Serbia
Άλλες	5.139	5.139	6.063	6.063	5.529	5.527	-8,8	-8,8	Other

(συνεχίζεται)

(continued)

ΠΙΝΑΚΑΣ 9.- (συνέχεια) - TABLE 9.- (cont'd)

Χώρα προορισμού	2 0 1 4		2 0 1 5		2 0 1 6		% μεταβολή % change 2016/2015		Country of destination
	Σύνολο Total	Αερ/κώς Air	Σύνολο Total	Αερ/κώς Air	Σύνολο Total	Αερ/κώς Air	Σύνολο Total	Αερ/κώς Air	
ΑΦΡΙΚΗ	19.379	18.820	19.461	18.712	19.463	19.081	0,0	2,0	AFRICA
Νότιος Αφρική	0	0	0	0	0	0	0,0	0,0	South Africa
Χώρες Β.Δ. Αφρικής	0	0	0	0	0	0	0,0	0,0	Maghreb countries
Αίγυπτος	19.379	18.820	19.461	18.712	19.463	19.081	0,0	2,0	Egypt
Άλλες	0	0	0	0	0	0	0,0	0,0	Other
ΑΜΕΡΙΚΗ	0	0	0	0	0	0	0,0	0,0	AMERICA
Βόρειος Αμερική	0	0	0	0	0	0	0,0	0,0	North America
Ηνωμένες Πολιτείες	0	0	0	0	0	0	0,0	0,0	United States
Καναδάς	0	0	0	0	0	0	0,0	0,0	Canada
Άλλες	0	0	0	0	0	0	0,0	0,0	Other
Νότιος και Κεντρική Αμερική	0	0	0	0	0	0	0,0	0,0	South and Central America
ΑΣΙΑ	269.005	259.996	310.573	303.157	385.092	376.282	24,0	24,1	ASIA
Χώρες Κόλπου	86.811	86.811	98.828	98.828	104.268	104.268	5,5	5,5	Gulf Countries
Κουβέιτ	0	0	760	760	0	0	0,0	0,0	Kuwait
Μπαχρέιν	17.573	17.573	16.314	16.314	14.819	14.819	-9,2	-9,2	Bahrain
Ην. Αραβικά Εμιράτα	61.459	61.459	62.939	62.939	54.484	54.484	-13,4	-13,4	United Arab Emirates
Σαουδική Αραβία	0	0	19	19	4.332	4.332	22.700,0	22.700,0	Saudi Arabia
Άλλες Χώρες Κόλπου	7.779	7.779	18.796	18.796	30.633	30.633	63,0	63,0	Other Gulf Countries
Γεωργία	0	0	0	0	4.604	4.604	Georgia
Ιορδανία	18.027	18.027	18.313	18.312	17.549	17.549	-4,2	-4,2	Jordan
Ιράν	6.701	6.701	6.498	6.498	7.016	7.016	8,0	8,0	Iran
Ιράκ	816	816	1.849	1.849	4	4	-99,8	-99,8	Iraq
Ισραήλ	99.815	90.934	123.587	116.661	175.405	167.861	41,9	43,9	Israel
Λίβανος	55.921	55.794	60.417	59.928	72.455	71.192	19,9	18,8	Lebanon
Συρία	1	0	0	0	3.186	3.183	Syria
Κίνα									China
(περιλ. Χονγκ Κονγκ)	0	0	0	0	0	0	0,0	0,0	(incl. Hong Kong)
Ιαπωνία	0	0	0	0	0	0	0,0	0,0	Japan
Νότιος Κορέα	0	0	0	0	0	0	0,0	0,0	South Korea
Άλλες	913	913	1.081	1.081	605	605	-44,0	-44,0	Other
ΩΚΕΑΝΙΑ	0	0	0	0	0	0	0,0	0,0	OCEANIA
Αυστραλία	0	0	0	0	0	0	0,0	0,0	Australia
Νέα Ζηλανδία	0	0	0	0	0	0	0,0	0,0	New Zealand
Άλλες	0	0	0	0	0	0	0,0	0,0	Other
ΔΕ ΔΗΛΩΘΗΚΕ	0	0	0	0	0	0	0,0	0,0	NOT STATED

ΜΕΡΟΣ ΙΙΙ: ΗΜΕΡΗΣΙΟΙ ΕΠΙΣΚΕΠΤΕΣ

PART III: SAME-DAY VISITORS

ΠΙΝΑΚΑΣ 10.- ΗΜΕΡΗΣΙΟΙ ΕΠΙΣΚΕΠΤΕΣ ΚΑΤΑ ΚΑΤΗΓΟΡΙΑ ΚΑΙ ΜΗΝΑ, 2005-2016

TABLE 10.- SAME-DAY VISITORS BY CATEGORY AND MONTH, 2005-2016

Περίοδος	Σύνολο	Λιμάνια	Αεροδρόμια	Period
	Total	Ports	Airports	
2005	186.640	178.085	8.555	2005
2010	277.435	271.666	5.769	2010
2011	233.686	216.396	17.290	2011
2012	169.864¹	162.899	6.965 ¹	2012
2013	220.773²	206.598	14.175 ²	2013
2014	147.146	135.379	11.767	2014
2015	120.916	108.011	12.905	2015
2016	99.658	85.016	14.642	2016
2014: Ιανουάριος	2.448	1.799	649	2014: January
Φεβρουάριος	2.048	1.823	225	February
Μάρτιος	3.057	2.788	269	March
Απρίλιος	23.384	20.506	2.878	April
Μάιος	17.801	17.204	597	May
Ιούνιος	17.623	17.259	364	June
Ιούλιος	12.507	11.965	542	July
Αύγουστος	20.212	19.584	628	August
Σεπτέμβριος	14.577	14.199	378	September
Οκτώβριος	26.171	22.313	3.858	October
Νοέμβριος	7.037	5.920	1.117	November
Δεκέμβριος	281	19	262	December
2015: Ιανουάριος	266	12	254	2015: January
Φεβρουάριος	499	364	135	February
Μάρτιος	3.570	2.515	1.055	March
Απρίλιος	16.279	11.072	5.207	April
Μάιος	14.169	13.882	287	May
Ιούνιος	8.389	7.835	554	June
Ιούλιος	13.310	12.645	665	July
Αύγουστος	11.044	10.424	620	August
Σεπτέμβριος	14.931	14.029	902	September
Οκτώβριος	27.655	26.920	735	October
Νοέμβριος	10.151	7.998	2.153	November
Δεκέμβριος	653	315	338	December
2016: Ιανουάριος	469	167	302	2016: January
Φεβρουάριος	486	52	434	February
Μάρτιος	7.892	3.966	3.926	March
Απρίλιος	14.641	10.919	3.722	April
Μάιος	7.077	6.581	496	May
Ιούνιος	5.577	4.712	865	June
Ιούλιος	7.885	7.050	835	July
Αύγουστος	6.629	5.966	663	August
Σεπτέμβριος	10.830	9.776	1.054	September
Οκτώβριος	22.638	21.379	1.259	October
Νοέμβριος	10.653	10.051	602	November
Δεκέμβριος	4.881	4.397	484	December

Σημ (1): Τα στοιχεία για τον Μάρτιο 2012 βασίζονται σε εκτιμήσεις.

(2): Τα στοιχεία για τον Ιανουάριο 2013 βασίζονται σε εκτιμήσεις.

Note (1): Data for March 2012 is based on estimations.

(2): Data for January 2013 is based on estimations.

ΠΙΝΑΚΑΣ 11.- ΗΜΕΡΗΣΙΟΙ ΕΠΙΣΚΕΠΤΕΣ ΣΤΑ ΛΙΜΑΝΙΑ ΚΑΤΑ ΧΩΡΑ ΥΠΗΚΟΟΤΗΤΑΣ, 2005-2016

TABLE 11.- SAME-DAY VISITORS AT PORTS BY COUNTRY OF CITIZENSHIP, 2005-2016

Χώρα Υπηκοσύνητας	2005	2009	2010	2011	2012	2013	2014	2015	2016	Country of Citizenship
Αργεντινή	227	425	405	330	196	335	50	318	141	Argentina
Αυστραλία	355	2.447	1.400	1.471	1.533	1.884	967	1.557	2.085	Australia
Αυστρία	1.330	2.250	2.475	4.357	1.729	2.384	1.599	1.753	894	Austria
Βέλγιο	665	922	1.223	1.293	933	1.505	1.339	563	468	Belgium
Βραζιλία	300	763	524	709	363	564	124	317	486	Brazil
Γαλλία	19.693	18.247	21.145	18.768	8.330	10.357	6.214	2.182	2.132	France
Γερμανία	21.489	36.516	43.889	66.503	42.323	70.611	66.713	39.901	12.543	Germany
Δανία	86	250	91	390	244	284	46	108	243	Denmark
Ελβετία	2.161	2.217	3.495	3.561	1.250	1.469	890	1.370	829	Switzerland
Ελλάδα	606	1.682	1.660	166	964	665	129	100	81	Greece
Ην. Βασίλειο	6.674	25.880	21.004	22.803	26.609	25.636	13.783	11.487	8.425	United Kingdom
Ην. Πολιτείες	2.339	17.050	8.759	13.260	10.423	10.246	4.220	4.124	9.286	United States
Ιαπωνία	149	870	964	926	197	1.022	17	1.031	1.115	Japan
Ιρλανδία	63	877	314	565	573	677	273	395	154	Ireland
Ισπανία	5.670	11.670	10.715	1.255	1.201	1.965	128	321	286	Spain
Ισραήλ	82.764	60.483	112.084	41.311	47.456	50.335	35.298	34.629	34.251	Israel
Ιταλία	22.472	27.896	31.368	24.478	8.962	13.599	245	2.458	4.758	Italy
Καναδάς	701	3.494	1.770	3.309	2.390	3.129	762	976	2.464	Canada
Κροατία	206	458	248	383	108	79	39	48	66	Croatia
Λουξεμβούργο	117	240	152	219	110	301	139	63	44	Luxembourg
Μεξικό	222	1.327	592	400	517	523	106	254	348	Mexico
Νορβηγία	95	699	72	394	180	477	41	33	58	Norway
Ολλανδία	567	1.190	1.435	1.098	1.038	2.633	554	914	609	Netherlands
Ουκρανία	40	95	118	197	155	184	109	151	139	Ukraine
Πολωνία	71	183	253	460	263	315	128	218	202	Poland
Πορτογαλία	376	703	977	287	193	394	65	148	111	Portugal
Ρουμανία	62	184	200	288	257	880	135	365	202	Romania
Ρωσία	67	317	348	833	398	459	182	415	330	Russia
Σουηδία	288	324	102	200	126	196	58	128	177	Sweden
Φιλιππίνες	49	498	46	179	78	70	36	63	80	Philippines
Άλλη ή δε δηλώθηκε	8.181	4.972	3.838	6.003	3.800	3.420	990	1.621	2.009	Other or not stated
ΣΥΝΟΛΟ	178.085	225.129	271.666	216.396	162.899	206.598	135.379	108.011	85.016	TOTAL

ΠΙΝΑΚΑΣ 12.- ΗΜΕΡΗΣΙΟΙ ΕΠΙΣΚΕΠΤΕΣ ΣΤΑ ΑΕΡΟΔΡΟΜΙΑ ΚΑΤΑ ΧΩΡΑ ΣΥΝΗΘΟΥΣ ΔΙΑΜΟΝΗΣ (ΚΥΡΙΕΣ ΧΩΡΕΣ) 2014-2016

TABLE 12.- SAME-DAY VISITORS AT AIRPORTS BY COUNTRY OF USUAL RESIDENCE (MAIN COUNTRIES) 2014-2016

Χώρα συνήθους διαμονής	2014	2015 [†]	2016	% μεταβολή % change 2016/2015	Country of usual residence
ΣΥΝΟΛΟ	11.767	12.905	14.642	13,5	ALL COUNTRIES
ΕΥΡΩΠΗ	9.896	10.991	10.235	-6,9	EUROPE
Δανία	18	50	65	30,0	Denmark
Γερμανία	178	381	233	-38,8	Germany
Ελλάδα	1.034	939	1.265	34,7	Greece
Γαλλία	145	145	137	-5,5	France
Ιταλία	80	33	48	45,5	Italy
Ολλανδία	47	50	35	-30,0	Netherlands
Σουηδία	253	91	107	17,6	Sweden
Ην. Βασίλειο	7.044	8.289	7.355	-11,3	United Kingdom
Νορβηγία	145	118	105	-11,0	Norway
Ελβετία	75	110	54	-50,9	Switzerland
Ρωσία	359	407	501	23,1	Russia
Ουκρανία	183	0	100	...	Ukraine
ΑΦΡΙΚΗ	162	183	55	-69,9	AFRICA
Αίγυπτος	81	42	55	31,0	Egypt
ΑΜΕΡΙΚΗ	190	246	274	11,4	AMERICA
Ηνωμένες Πολιτείες	190	113	192	69,9	United States
ΑΣΙΑ	1.469	1.306	3.617	177,0	ASIA
<i>Χώρες Κόλπου</i>	307	187	407	117,6	<i>Gulf Countries</i>
Ην. Αραβικά Εμιράτα	278	152	222	46,1	Un. Arab Emirates
Ιορδανία	0	62	51	-17,7	Jordan
Ισραήλ	785	636	2.691	323,1	Israel
Λίβανος	207	184	250	35,9	Lebanon
Συρία	0	59	29	-50,8	Syria
ΩΚΕΑΝΙΑ	51	179	461	157,5	OCEANIA
Αυστραλία	51	179	450	151,4	Australia
ΔΕ ΔΗΛΩΘΗΚΕ	0	0	0	0,0	NOT STATED

ΜΕΡΟΣ IV: ΠΕΡΙΗΓΗΤΕΣ
PART IV: TOURISTS

Σημείωση:

Τα σύνολα μπορεί να μη δίνουν το άθροισμα των επί μέρους εξαιτίας του στρογγυλέματος των αριθμών ύστερα από την αναγωγή.

Note:

The figures may not add up to the total due to rounding at the blowing-up stage.

ΠΙΝΑΚΑΣ 13.- ΑΦΙΞΕΙΣ ΠΕΡΙΗΓΗΤΩΝ ΚΑΤΑ ΜΗΝΑ ΚΑΙ ΤΡΙΜΗΝΟ, 2013-2016
TABLE 13.- ARRIVALS OF TOURISTS BY MONTH AND QUARTER, 2013-2016

Περίοδος	2013 ¹	2014	2015	2016	% μεταβολή % change 2016/2015	Period
Ιανουάριος	42.286	40.675	41.799	48.607	16,3	January
Φεβρουάριος	42.327	45.227	50.709	65.988	30,1	February
Μάρτιος	92.620	77.533	97.479	137.013	40,6	March
ΠΡΩΤΟ ΤΡΙΜΗΝΟ	177.233	163.436	189.988	251.608	32,4	FIRST QUARTER
Απρίλιος	162.439	180.998	201.495	225.575	12,0	April
Μάιος	276.244	293.181	307.449	364.943	18,7	May
Ιούνιος	308.219	342.221	336.967	413.114	22,6	June
ΔΕΥΤΕΡΟ ΤΡΙΜΗΝΟ	746.902	816.400	845.911	1.003.632	18,6	SECOND QUARTER
ΠΡΩΤΟ ΕΞΑΜΗΝΟ	924.135	979.838	1.035.900	1.255.240	21,2	FIRST SEMESTER
Ιούλιος	361.442	381.955	414.527	482.132	16,3	July
Αύγουστος	352.215	373.086	392.272	458.645	16,9	August
Σεπτέμβριος	357.653	316.602	360.899	421.201	16,7	September
ΤΡΙΤΟ ΤΡΙΜΗΝΟ	1.071.310	1.071.643	1.167.698	1.361.978	16,6	THIRD QUARTER
Οκτώβριος	273.587	251.453	269.363	357.194	32,6	October
Νοέμβριος	81.542	81.437	108.093	124.192	14,9	November
Δεκέμβριος	54.813	56.863	78.348	87.927	12,2	December
ΤΕΤΑΡΤΟ ΤΡΙΜΗΝΟ	409.942	389.753	455.804	569.313	24,9	FOURTH QUARTER
ΔΕΥΤΕΡΟ ΕΞΑΜΗΝΟ	1.481.252	1.461.396	1.623.502	1.931.291	19,0	SECOND SEMESTER
ΣΥΝΟΛΟ ΕΤΟΥΣ	2.405.390	2.441.239	2.659.405	3.186.531	19,8	YEAR TOTAL

Σημ. (1): Τα στοιχεία για τον Ιανουάριο 2013 βασίζονται σε εκτιμήσεις.

Note (1): Data for January 2013 is based on estimations.

ΠΙΝΑΚΑΣ 14.- ΑΦΙΞΕΙΣ ΠΕΡΙΗΓΗΤΩΝ ΚΑΤΑ ΧΩΡΑ ΣΥΝΗΘΟΥΣ ΔΙΑΜΟΝΗΣ, 2006 - 2016
TABLE 14.- ARRIVALS OF TOURISTS BY COUNTRY OF USUAL RESIDENCE, 2006 - 2016

Χώρα	Περιηγητές - Tourists										Country	
	2006	2007	2008	2009	2010	2011	2012 ¹	2013 ²	2014	2015		2016
ΣΥΝΟΛΟ	2.400.924	2.416.081	2.403.750	2.141.193	2.172.998	2.392.228	2.464.908	2.405.390	2.441.239	2.659.405	3.186.531	TOTAL
ΕΥΡΩΠΗ⁴	2.273.688	2.270.185	2.267.501	2.008.622	2.017.588	2.245.001	2.315.866	2.246.977	2.251.554	2.415.395	2.881.072	EUROPE⁴
Βέλγιο	24.267	23.174	26.368	22.966	24.125	27.346	25.930	28.813	26.131	22.668	28.238	Belgium
Βουλγαρία	3.765	10.088	10.675	8.922	8.905	10.247	10.443	6.636	7.980	11.312	11.338	Bulgaria
Κροατία	1.062	418	724	902	Croatia
Τσεχία	18.764	20.972	20.027	20.477	15.458	20.576	14.741	11.492	10.427	9.780	9.744	Czech Republic
Δανία	30.802	34.759	38.216	29.667	30.335	34.064	31.763	30.014	30.554	25.338	29.593	Denmark
Γερμανία	152.808	138.451	132.058	131.161	139.190	157.890	144.407	98.933	86.397	112.219	124.030	Germany
Εσθονία	1.456	894	1.884	2.077	970	2.074	1.591	2.202	1.662	3.299	3.024	Estonia
Ελλάδα	126.768	139.815	133.015	131.875	127.667	138.721	132.990	104.955	100.955	139.539	160.254	Greece
Ισπανία	4.218	4.118	3.641	3.072	3.959	4.757	5.504	4.386	3.057	3.736	4.005	Spain
Γαλλία	37.779	41.394	36.099	26.187	28.749	34.363	35.955	27.156	29.166	36.469	42.576	France
Ιρλανδία	47.463	35.875	23.632	18.537	10.527	9.662	7.832	6.039	2.871	2.983	4.066	Ireland
Ιταλία	17.865	19.225	16.859	15.604	12.992	16.828	34.415	23.485	14.457	16.298	17.905	Italy
Λετονία	3.074	3.183	2.150	1.538	1.825	1.934	2.088	2.187	4.958	5.395	3.617	Latvia
Λιθουανία	2.792	3.181	2.294	1.423	2.546	2.182	6.766	4.212	11.427	14.796	16.657	Lithuania
Λουξεμβούργο	869	4.671	4.355	3.020	3.374	3.154	2.591	526	900	824	730	Luxembourg
Ουγγαρία	11.458	10.086	9.641	9.700	10.721	11.334	12.376	11.133	10.210	11.214	14.335	Hungary
Μάλτα	2.581	3.266	3.421	6.154	4.358	4.511	4.866	3.335	4.087	4.736	3.561	Malta
Ολλανδία	28.210	26.650	26.302	30.996	34.212	41.631	33.024	20.244	22.218	29.334	29.450	Netherlands
Αυστρία	23.788	24.359	26.620	27.463	21.559	23.341	23.166	16.804	23.665	32.017	30.419	Austria
Πολωνία	13.707	16.669	20.358	17.186	18.439	24.236	30.981	24.878	29.063	43.380	42.683	Poland
Πορτογαλία	1.202	1.148	855	1.106	1.161	1.034	925	742	698	1.033	1.090	Portugal
Ρουμανία	7.032	14.527	20.346	19.931	19.980	30.601	20.557	14.808	18.161	21.059	28.741	Romania
Σλοβενία	1.273	1.939	1.541	953	1.046	2.245	1.124	828	655	741	830	Slovenia
Σλοβακία	5.055	5.179	5.048	3.719	5.061	5.030	3.608	3.854	3.928	4.496	8.970	Slovakia
Φινλανδία	30.333	21.461	32.333	32.758	32.886	36.289	29.216	28.383	23.921	19.397	18.463	Finland
Σουηδία	94.028	120.989	124.948	108.253	109.746	112.212	117.286	117.961	106.666	108.605	115.019	Sweden
Ηνωμένο Βασίλειο	1.360.136	1.282.873	1.242.655	1.069.196	996.046	1.020.709	959.463	891.233	871.523	1.041.208	1.157.978	United Kingdom
Ισλανδία	123	257	281	223	144	88	280	0	23	307	289	Iceland
Νορβηγία	50.664	53.442	63.470	60.245	63.347	64.024	69.410	65.739	56.746	46.650	47.037	Norway
Ελβετία	41.559	41.543	38.603	38.755	41.744	45.450	46.853	41.708	48.947	46.602	53.319	Switzerland
Ρωσία	114.763	145.921	180.926	148.740	223.861	334.083	474.426	608.581	636.766	524.853	781.634	Russia
Τουρκία	254	246	135	116	321	264	53	155	149	229	284	Turkey
Γεωργία	316	204	95	195	146	Georgia
Λευκορωσία	1.933	2.405	2.125	2.186	3.507	3.371	5.221	6.345	14.136	11.688	13.292	Belarus
Ουκρανία	6.374	8.729	8.847	7.496	11.766	14.274	19.482	34.027	41.093	50.644	62.292	Ukraine
Σερβία	...	2.817	3.322	3.678	3.431	3.986	3.960	2.433	5.212	8.745	11.296	Serbia
Ομ. Δημ. Γιουγκοσλαβίας	3.170	Fed. Rep. Of Yugoslavia
Άλλες ⁴	3.022	5.658	4.337	3.028	3.465	2.472	2.557	1.669	2.311	3.058	3.387	Other ⁴

(continued)

(συνεχίζεται)

ΠΙΝΑΚΑΣ 14.- (συνέχεια) - TABLE 14.- (cont'd)

Χώρα	Περιηγητές - Tourists										Country	
	2006	2007	2008	2009	2010	2011	2012 ¹	2013 ²	2014	2015		2016
ΑΦΡΙΚΗ	11.446	13.303	12.336	12.318	11.115	11.709	11.132	12.975	10.965	12.140	15.243	AFRICA
Νότιος Αφρική	4.882	5.506	6.249	5.623	4.816	5.793	4.816	4.948	4.238	3.531	4.409	South Africa
Χώρες Β.Δ. Αφρικής	736	718	643	661	489	643	290	630	401	326	501	Maghreb countries
Αίγυπτος	4.441	5.706	4.351	5.067	4.324	4.940	5.338	6.218	5.651	6.950	8.733	Egypt
Άλλες	1.386	1.372	1.092	965	1.485	572	795	1.177	882	1.332	1.595	Other
ΑΜΕΡΙΚΗ	26.353	30.361	27.784	23.743	31.366	32.089	25.087	27.741	19.856	24.434	22.550	AMERICA
Βόρειος Αμερική	25.430	29.493	26.744	22.743	29.767	31.080	24.318	26.840	19.169	23.179	20.790	North America
Ηνωμένες Πολιτείες	20.048	23.744	21.117	17.921	22.719	25.832	20.462	21.930	15.847	18.732	16.949	United States
Καναδάς	5.194	5.625	5.512	4.698	6.822	5.180	3.830	4.846	3.279	4.259	3.619	Canada
Άλλες	188	124	114	123	225	66	25	64	42	187	222	Other
Νότιος και Κεντρική Αμερική	922	868	1.039	999	1.599	1.009	769	900	686	1.255	1.759	South & Central America
ΑΣΙΑ⁴	76.011	90.395	83.650	85.237	97.699	89.995	100.464	104.402	148.436	193.466	256.052	ASIA⁴
Χώρες Κόλπου	16.733	23.909	24.366	23.460	19.914	17.451	17.338	21.029	26.060	32.099	29.953	Gulf Countries
Κουβέιτ	1.612	5.546	4.049	2.544	1.480	1.766	1.698	1.290	1.455	1.966	2.123	Kuwait
Μπαχρέιν	1.799	2.297	2.790	2.970	2.184	1.668	1.862	1.592	1.815	2.738	2.590	Bahrain
Ηνωμένα Αραβικά Εμιράτα	8.154	10.705	12.853	14.197	11.832	11.433	10.664	14.606	16.722	19.309	17.016	United Arab Emirates
Σαουδική Αραβία	3.874	3.873	2.978	2.071	2.463	1.445	1.537	1.488	2.474	3.274	2.960	Saudi Arabia
Άλλες χώρες Κόλπου	1.290	1.488	1.694	1.676	1.952	1.538	1.576	2.050	3.592	4.810	5.262	Other Gulf
Γεωργία	141	194	246	326	330	713	Georgia
Ιορδανία	3.892	3.567	3.071	4.040	3.575	4.184	3.490	3.927	5.433	7.182	8.453	Jordan
Ιράν	2.213	2.731	1.799	3.627	4.336	5.742	4.402	3.409	6.091	6.583	6.502	Iran
Ιράκ	261	164	58	89	358	1.409	2.757	374	1.692	2.532	523	Iraq
Ισραήλ	34.197	34.205	32.034	31.364	37.876	31.910	39.420	43.656	68.822	98.597	148.739	Israel
Λιβανός	11.442	14.635	14.192	15.431	20.664	21.202	25.658	25.835	32.687	36.981	50.361	Lebanon
Συρία	1.896	2.143	1.392	1.455	1.626	983	1.272	372	382	292	357	Syria
Κίνα ³	403	692	722	441	655	951	1.014	1.404	1.837	2.508	2.665	China ³
Ιαπωνία	518	630	354	560	1.194	694	1.249	690	561	613	784	Japan
Νότιος Κορέα	49	136	0	60	144	292	81	0	77	38	167	South Korea
Άλλες ⁴	4.403	7.578	5.657	4.705	7.353	5.029	3.583	3.456	4.462	5.705	6.823	Other ⁴
ΩΚΕΑΝΙΑ	12.759	11.548	12.200	11.030	14.183	13.194	12.247	13.027	10.226	13.541	11.376	OCEANIA
Αυστραλία	12.061	10.742	11.506	10.523	13.282	12.455	11.681	12.500	9.770	12.996	10.930	Australia
Νέα Ζηλανδία	665	805	654	473	857	655	537	502	420	499	389	New Zealand
Άλλες	33	0	40	33	43	83	28	24	36	45	54	Other
ΔΕ ΔΙΑΘΕΣΙΜΕ	664	285	276	241	1.044	228	111	266	200	427	235	NOT STATED

Σημ. (1): Τα στοιχεία για τον Μάρτιο 2012 βασίζονται σε εκτιμήσεις.

(2): Τα στοιχεία για τον Ιανουάριο 2013 βασίζονται σε εκτιμήσεις.

(3): Από το 2011 και μετά η Γεωργία, η Αρμενία, το Αζερμπαϊτζάν, το Καζακστάν, το Τουρκμενιστάν, το Ουζμπεκιστάν, το Τατζικιστάν και το Κυργκιστάν περιλαμβάνονται στην Ασία.

(4): Από το 2011 και μετά η Γεωργία, η Αρμενία, το Αζερμπαϊτζάν, το Καζακστάν, το Τουρκμενιστάν, το Ουζμπεκιστάν, το Τατζικιστάν και το Κυργκιστάν περιλαμβάνονται στην Ασία.

... : Μη διαθέσιμα στοιχεία

Note (1): Data for March 2012 is based on estimations.

(2): Data for January 2013 is based on estimations.

(3): As from 2011 Hong Kong is included in China.

(4): As from 2011 Georgia, Armenia, Azerbaijan, Kazakhstan, Turkmenistan, Uzbekistan, Tajikistan and Kyrgyzstan are included in Asia.

... : Data not available.

ΠΙΝΑΚΑΣ 15.- ΑΦΙΞΕΙΣ ΠΕΡΙΗΓΗΤΩΝ ΚΑΤΑ ΧΩΡΑ ΣΥΝΗΘΟΥΣ ΔΙΑΜΟΝΗΣ (ΚΥΡΙΕΣ ΧΩΡΕΣ) ΚΑΙ ΜΗΝΑ ΑΦΙΞΗΣ, 2016
 TABLE 15.- ARRIVALS OF TOURISTS BY COUNTRY OF USUAL RESIDENCE (MAIN COUNTRIES) AND MONTH OF ARRIVAL, 2016

Χώρα	Ιαν.	Φεβρ.	Μάρτ.	Απρ.	Μάιος	Ιούν.	Ιούλ.	Αύγ.	Σεπτ.	Οκτ.	Νοέμ.	Δεκ.	Σύνολο	Country
	Jan.	Feb.	March	Apr.	May	June	July	Aug.	Sept.	Oct.	Nov.	Dec.	Total	
ΣΥΝΟΛΟ	48.607	65.988	137.013	225.575	364.943	413.114	482.132	458.645	421.201	357.194	124.192	87.927	3.186.531	TOTAL
ΕΥΡΩΠΗ	39.425	55.999	122.380	204.242	342.294	383.259	430.215	409.187	382.225	330.579	109.973	71.294	2.881.072	EUROPE
<i>Χώρες E.E.</i>	<i>31.384</i>	<i>45.138</i>	<i>103.453</i>	<i>153.204</i>	<i>212.524</i>	<i>228.826</i>	<i>262.335</i>	<i>260.208</i>	<i>241.195</i>	<i>226.806</i>	<i>87.186</i>	<i>55.978</i>	<i>1.908.237</i>	<i>E. U. Countries</i>
Βέλγιο	724	1.279	1.850	2.850	3.039	2.264	3.708	3.034	3.732	3.545	1.078	1.135	28.238	Belgium
Δανία	73	248	250	1.283	4.479	3.851	5.620	4.811	4.723	3.989	112	154	29.593	Denmark
Γερμανία	2.126	3.281	12.917	9.317	13.605	9.508	11.660	13.144	13.014	18.137	12.908	4.413	124.030	Germany
Ελλάδα	7.104	8.755	12.191	16.685	15.682	16.559	15.120	10.453	14.960	15.239	14.479	13.027	160.254	Greece
Γαλλία	618	1.317	1.616	4.906	4.454	3.434	6.208	6.496	4.344	5.488	1.988	1.707	42.576	France
Ιρλανδία	39	103	296	232	234	227	1.073	996	289	371	111	95	4.066	Ireland
Ιταλία	575	725	1.213	1.715	1.322	1.870	2.161	2.563	2.121	1.477	1.168	995	17.905	Italy
Ολλανδία	271	445	525	2.715	3.976	3.175	4.423	3.953	3.934	4.505	859	669	29.450	Netherlands
Αυστρία	334	806	2.587	1.777	3.107	2.822	3.553	4.042	3.710	5.127	1.867	687	30.419	Austria
Φινλανδία	104	163	437	2.249	2.730	2.181	2.511	2.834	2.500	2.401	119	234	18.463	Finland
Σουηδία	250	360	1.648	7.278	16.117	16.860	19.281	17.571	19.479	14.029	1.231	915	115.019	Sweden
Ην. Βασίλειο	14.552	22.175	59.282	91.391	129.765	148.812	166.874	172.236	149.586	133.889	43.296	26.120	1.157.978	United Kingdom
EZES	712	1.454	2.808	6.745	11.121	12.990	20.088	12.926	14.162	13.885	2.790	963	100.644	EFTA
Νορβηγία	328	793	1.502	2.806	5.165	7.464	10.658	6.417	6.407	3.875	1.126	496	47.037	Norway
Ελβετία (περ. Λιχτ.)	384	630	1.270	3.893	5.937	5.483	9.359	6.509	7.732	9.991	1.663	468	53.319	Switzerland (incl. Liech.)
<i>Άλλες Ευρωπαϊκές</i>														<i>Other European</i>
Χώρες	7.327	9.406	16.119	44.293	118.649	141.443	147.792	136.053	126.868	89.887	19.997	14.353	872.187	Countries
Ρωσία	5.304	7.358	12.835	38.591	107.730	127.244	133.892	122.843	114.455	81.556	17.637	12.189	781.634	Russia
ΑΦΡΙΚΗ	640	685	676	1.023	978	1.700	2.480	1.965	2.451	1.033	554	1.058	15.243	AFRICA
ΑΜΕΡΙΚΗ	1.259	647	1.102	1.288	2.420	2.251	4.165	2.530	2.416	1.932	1.118	1.422	22.550	AMERICA
Ην. Πολιτείες	897	425	838	970	1.731	1.845	3.362	2.136	1.568	1.212	886	1.079	16.949	United States
ΑΣΙΑ	6.926	8.348	12.441	18.335	18.153	24.411	43.171	43.311	32.528	22.719	12.169	13.540	256.052	ASIA
<i>Χώρες Κόλπο</i>	<i>1.175</i>	<i>1.426</i>	<i>2.231</i>	<i>2.055</i>	<i>2.693</i>	<i>2.697</i>	<i>4.705</i>	<i>2.935</i>	<i>3.680</i>	<i>1.933</i>	<i>1.609</i>	<i>2.814</i>	<i>29.953</i>	<i>Gulf Countries</i>
Ισραήλ	3.374	4.052	5.122	12.185	10.735	14.864	23.275	27.048	17.776	15.861	7.204	7.243	148.739	Israel
Λίβανος	1.274	1.529	1.963	2.686	3.140	4.650	10.672	10.544	7.237	2.817	1.901	1.948	50.361	Lebanon
ΩΚΕΑΝΙΑ	337	283	413	667	1.066	1.483	2.101	1.625	1.541	911	363	586	11.376	OCEANIA
Αυστραλία	337	283	388	643	1.032	1.483	2.061	1.505	1.457	822	350	569	10.930	Australia
ΔΕ ΔΗΛΩΘΗΚΕ	18	25	0	20	32	10	0	28	40	20	15	27	235	NOT STATED

ΠΙΝΑΚΑΣ 16.- ΔΙΑΡΚΕΙΑ ΠΑΡΑΜΟΝΗΣ ΠΕΡΙΗΓΗΤΩΝ ΣΤΗΝ ΚΥΠΡΟ ΚΑΤΑ ΜΗΝΑ, 2005 - 2016
 TABLE 16.- LENGTH OF STAY OF TOURISTS IN CYPRUS BY MONTH, 2005 - 2016

Χρόνος Year	Σύνολο Total	Ιαν. Jan.	Φεβρ. Febr.	Μάρτ. March	Απρ. Apr.	Μάιος May	Ιούν. June	Ιούλ. July	Αύγ. Aug.	Σεπτ. Sept.	Οκτ. Oct.	Νοέμ. Nov.	Δεκ. Dec.
(α) ΜΕΣΗ ΔΙΑΡΚΕΙΑ (νύχτες) - (a) MEAN STAY (nights)													
<i>Αιγότερο από 1 μήνα - Less than 1 month</i>													
2005	9,6	10,0	8,7	8,3	8,6	9,2	9,4	10,2	11,2	10,1	9,4	9,0	8,3
2010	9,1	9,4	8,0	8,0	9,4	8,4	9,0	9,7	10,3	9,5	8,9	8,2	8,1
2011	8,9	8,8	8,1	8,3	8,5	8,7	8,8	9,4	9,8	9,1	8,8	8,6	8,4
2012	8,7 ¹	8,1	8,0	...	7,9	8,5	8,8	9,0	9,5	8,9	8,7	8,3	8,1
2013	9,0 ¹	...	8,8	8,6	8,7	8,7	9,4	9,6	10,1	9,4	8,8	8,2	8,1
2014	8,7	8,3	8,3	8,4	8,7	9,0	9,4	9,3	9,9	9,3	9,0	8,7	7,9
2015	9,1	9,0	7,6	8,1	8,5	8,4	9,2	9,6	9,9	9,3	9,2	8,8	8,3
2016	8,8	8,1	7,1	8,5	7,9	8,6	8,9	9,3	9,8	9,0	8,7	8,0	7,4
<i>Αιγότερο από 1 χρόνο - Less than 1 year</i>													
2005	10,5	11,7	10,5	9,6	9,4	9,5	9,9	10,7	12,1	10,6	9,7	10,6	12,0
2010	10,0	11,1	9,9	9,3	10,2	9,0	9,6	10,3	11,1	10,4	9,2	9,6	10,7
2011	9,8	10,6	9,4	9,8	9,3	9,3	9,4	10,0	10,5	9,9	9,3	10,3	11,2
2012	9,4 ¹	9,9	10,4	9,5 ²	8,5	9,0	9,5	9,4	10,1	9,4	9,2	9,4	10,7
2013	10,3 ¹	9,9 ³	10,6	10,6	9,6	9,3	10,1	10,5	11,4	10,5	9,3	10,3	11,3
2014	10,7	11,3	10,9	10,5	10,0	10,0	10,8	10,7	11,0	10,6	10,5	11,9	12,2
2015	9,9	11,4	9,9	9,6	9,1	9,0	9,9	10,2	10,5	10,0	9,7	10,3	11,4
2016	9,5	9,9	8,8	9,2	8,5	9,0	9,3	9,7	10,5	9,7	9,2	9,5	9,8

Σημ. (1): Οι δείκτες αναφέρονται στους 11 μήνες του έτους, για τους οποίους υπήρχαν διαθέσιμα στοιχεία.

(2): Τα στοιχεία για τον Μάρτιο 2012 βασίζονται σε εκτιμήσεις.

(3): Τα στοιχεία για τον Ιανουάριο 2013 βασίζονται σε εκτιμήσεις.

Note (1): The indicators refer to the 11 months of the year, for which data was available.

(2): Data for March 2012 is based on estimations.

(3): Data for January 2013 is based on estimations.

ΠΙΝΑΚΑΣ 17.- ΔΙΑΡΚΕΙΑ ΠΑΡΑΜΟΝΗΣ ΠΕΡΙΗΓΗΤΩΝ ΣΤΗΝ ΚΥΠΡΟ ΚΑΤΑ ΧΩΡΑ ΣΥΝΗΘΟΥΣ ΔΙΑΜΟΝΗΣ (ΚΥΡΙΑΣ ΧΩΡΕΣ), 2012 - 2016
TABLE 17.- LENGTH OF STAY OF TOURISTS IN CYPRUS BY COUNTRY OF USUAL RESIDENCE (MAIN COUNTRIES), 2012 - 2016

Χώρα	ΜΕΣΗ ΔΙΑΡΚΕΙΑ (νύχτες) - MEAN STAY (nights)										
	Λιγότερο από 1 μήνα - Less than 1 month					Λιγότερο από 1 χρόνο - Less than 1 year					Country
	2012 ¹	2013 ¹	2014	2015	2016	2012 ¹	2013 ¹	2014	2015	2016	
ΕΥΡΩΠΗ	8,8	9,1	8,9	8,9	8,6	9,4	10,2	10,4	9,8	9,3	EUROPE
Αυστρία	8,6	8,8	8,3	8,2	8,2	8,8	8,9	9,3	8,5	8,3	Austria
Γαλλία	7,8	8,8	8,4	7,9	7,9	8,4	9,5	9,7	9,1	8,3	France
Γερμανία	9,1	9,7	9,5	9,2	9,4	9,3	10,2	10,3	9,7	9,6	Germany
Ελλάδα	6,4	7,1	7,1	6,6	6,4	9,0	10,8	11,0	9,7	8,8	Greece
Ην. Βασίλειο	9,7	10,2	10,1	10,2	10,0	10,3	11,4	11,8	11,1	10,7	United Kingdom
Ιταλία	6,5	6,7	7,1	6,6	6,0	6,8	7,4	8,3	7,6	6,5	Italy
Σουηδία	7,9	8,0	8,2	8,2	7,9	8,4	8,7	9,1	9,0	8,3	Sweden
Φινλανδία	7,6	7,5	7,8	7,9	8,0	8,0	7,7	9,0	8,3	8,4	Finland
Ελβετία (περιλ. Λιχτεν.)	8,4	8,3	8,5	8,1	7,7	8,5	8,6	8,9	8,5	7,8	Switzerland (incl. Liechten.)
Ολλανδία	8,2	8,4	8,4	8,8	8,7	8,4	8,9	8,7	9,1	9,2	Netherlands
Νορβηγία	9,0	9,3	8,6	8,9	8,6	9,9	10,3	10,4	9,9	9,5	Norway
Ρωσία	8,8	9,0	9,0	9,3	8,6	9,2	9,7	9,7	9,6	8,9	Russia
ΑΦΡΙΚΗ	8,0	8,1	8,4	7,4	6,9	9,9	12,4	12,1	10,1	8,9	AFRICA
Αίγυπτος	5,5	7,3	7,0	6,4	6,3	6,6	10,9	8,5	7,3	6,9	Egypt
ΑΜΕΡΙΚΗ	9,8	10,4	10,8	9,0	8,5	14,2	15,5	15,9	13,0	11,6	AMERICA
Ην. Πολιτείες	9,6	10,3	10,7	9,2	8,3	13,7	15,0	14,7	12,9	11,5	United States
ΑΣΙΑ	5,6	5,5	5,4	5,3	5,1	6,5	6,4	6,5	5,8	5,6	ASIA
Χώρες Κόλπου	7,9	6,8	7,0	7,0	7,0	8,9	8,8	9,0	8,3	8,8	Gulf Countries
Ισραήλ	3,8	4,2	4,4	4,2	4,4	4,2	4,3	5,0	4,3	4,5	Israel
Λίβανος	4,1	4,8	4,4	4,9	4,8	4,4	5,3	4,9	5,3	5,4	Lebanon
ΩΚΕΑΝΙΑ	9,4	10,7	10,9	11,6	10,8	14,3	17,7	21,4	18,8	16,0	OCEANIA
Αυστραλία	9,6	10,7	11,1	11,6	11,0	14,6	17,5	22,0	19,2	16,5	Australia
ΣΥΝΟΛΟ	8,7	9,0	8,7	9,1	8,8	9,4	10,3	10,7	9,9	9,5	TOTAL

Σημ. (1): Οι δείκτες αναφέρονται στους 11 μήνες του έτους, για τους οποίους υπήρχαν διαθέσιμα στοιχεία.

Note (1): The indicators refer to the 11 months of the year, for which data was available.

ΠΙΝΑΚΑΣ 18.- ΑΦΙΞΕΙΣ ΠΕΡΙΗΓΗΤΩΝ ΚΑΤΑ ΧΩΡΑ ΣΥΝΗΘΟΥΣ ΔΙΑΜΟΝΗΣ, 2014 - 2016
TABLE 18.- ARRIVALS OF TOURISTS BY COUNTRY OF USUAL RESIDENCE, 2014 - 2016

Χώρα συνήθους διαμονής	2 0 1 4		2 0 1 5		2 0 1 6		% μεταβολή % change 2016/2015	Country of usual residence
	Αρ. - No.	%	Αρ. - No.	%	Αρ. - No.	%		
ΣΥΝΟΛΟ	2.441.239	100,0	2.659.405	100,0	3.186.531	100,0	19,8	ALL COUNTRIES
ΕΥΡΩΠΗ	2.251.554	92,2	2.415.395	90,8	2.881.072	90,4	19,3	EUROPE
<i>Χώρες Ε.Ε.</i>	1.446.168	59,2	1.722.614	64,8	1.908.237	59,9	10,8	<i>E.U. Countries</i>
Βέλγιο	26.131	1,1	22.668	0,9	28.238	0,9	24,6	Belgium
Βουλγαρία	7.980	0,3	11.312	0,4	11.338	0,4	0,2	Bulgaria
Κροατία	418	0,0	724	0,0	902	0,0	24,6	Croatia
Τσεχία	10.427	0,4	9.780	0,4	9.744	0,3	-0,4	Czech Republic
Δανία	30.554	1,3	25.338	1,0	29.593	0,9	16,8	Denmark
Γερμανία	86.397	3,5	112.219	4,2	124.030	3,9	10,5	Germany
Εσθονία	1.662	0,1	3.299	0,1	3.024	0,1	-8,3	Estonia
Ελλάδα	100.955	4,1	139.539	5,2	160.254	5,0	14,8	Greece
Ισπανία	3.057	0,1	3.736	0,1	4.005	0,1	7,2	Spain
Γαλλία	29.166	1,2	36.469	1,4	42.576	1,3	16,7	France
Ιρλανδία	2.871	0,1	2.983	0,1	4.066	0,1	36,3	Ireland
Ιταλία	14.457	0,6	16.298	0,6	17.905	0,6	9,9	Italy
Λετονία	4.958	0,2	5.395	0,2	3.617	0,1	-33,0	Latvia
Λιθουανία	11.427	0,5	14.796	0,6	16.657	0,5	12,6	Lithuania
Λουξεμβούργο	900	0,0	824	0,0	730	0,0	-11,4	Luxembourg
Ουγγαρία	10.210	0,4	11.214	0,4	14.335	0,4	27,8	Hungary
Μάλτα	4.087	0,2	4.736	0,2	3.561	0,1	-24,8	Malta
Ολλανδία	22.218	0,9	29.334	1,1	29.450	0,9	0,4	Netherlands
Αυστρία	23.665	1,0	32.017	1,2	30.419	1,0	-5,0	Austria
Πολωνία	29.063	1,2	43.380	1,6	42.683	1,3	-1,6	Poland
Πορτογαλλία	698	0,0	1.033	0,0	1.090	0,0	5,5	Portugal
Ρουμανία	18.161	0,7	21.059	0,8	28.741	0,9	36,5	Romania
Σλοβενία	655	0,0	741	0,0	830	0,0	12,0	Slovenia
Σλοβακία	3.928	0,2	4.496	0,2	8.970	0,3	99,5	Slovakia
Φινλανδία	23.921	1,0	19.397	0,7	18.463	0,6	-4,8	Finland
Σουηδία	106.666	4,4	108.605	4,1	115.019	3,6	5,9	Sweden
Ην. Βασίλειο	871.523	35,7	1.041.208	39,2	1.157.978	36,3	11,2	United Kingdom
EZEΣ	105.716	4,3	93.560	3,5	100.644	3,2	7,6	EFTA
Ισλανδία	23	0,0	307	0,0	289	0,0	-5,9	Iceland
Νορβηγία	56.746	2,3	46.650	1,8	47.037	1,5	0,8	Norway
Ελβετία (περιλ. Λιχτεν.)	48.947	2,0	46.602	1,8	53.319	1,7	14,4	Switzerland (incl. Liechten.)
<i>Άλλες Ευρ. Χώρες</i>	699.668	28,7	599.220	22,5	872.187	27,4	45,6	<i>Other Eur. Countries</i>
Ρωσία	636.766	26,1	524.853	19,7	781.634	24,5	48,9	Russia
Τουρκία	149	0,0	229	0,0	284	0,0	24,0	Turkey
Λευκορωσία	14.136	0,6	11.688	0,4	13.292	0,4	13,7	Belarus
Ουκρανία	41.093	1,7	50.644	1,9	62.292	2,0	23,0	Ukraine
Σερβία	5.212	0,2	8.745	0,3	11.296	0,4	29,2	Serbia
Άλλες	2.311	0,1	3.058	0,1	3.387	0,1	10,8	Other

(συνεχίζεται)

(continued)

ΠΙΝΑΚΑΣ 18.- (συνέχεια) - TABLE 18.- (cont'd)

Χώρα συνήθους διαμονής	2 0 1 4		2 0 1 5		2 0 1 6		% μεταβολή % change 2016/2015	Country of usual residence
	Αρ. - No.	%	Αρ. - No.	%	Αρ. - No.	%		
ΑΦΡΙΚΗ	10.965	0,4	12.140	0,5	15.243	0,5	25,6	AFRICA
Νότιος Αφρική	4.238	0,2	3.531	0,1	4.409	0,1	24,9	South Africa
Χώρες Β.Δ. Αφρικής	192	0,0	326	0,0	501	0,0	53,7	Maghreb countries
Αίγυπτος	5.651	0,2	6.950	0,3	8.733	0,3	25,7	Egypt
Άλλες	882	0,0	1.332	0,1	1.595	0,1	19,7	Other
ΑΜΕΡΙΚΗ	19.856	0,8	24.434	0,9	22.550	0,7	-7,7	AMERICA
<i>Βόρειος Αμερική</i>	19.169	0,8	23.179	0,9	20.790	0,7	-10,3	<i>North America</i>
Ηνωμένες Πολιτείες	15.847	0,6	18.732	0,7	16.949	0,5	-9,5	United States
Καναδάς	3.279	0,1	4.259	0,2	3.619	0,1	-15,0	Canada
Άλλες	42	0,0	187	0,0	222	0,0	18,7	Other
<i>Νότιος και Κεντρική Αμερική</i>	686	0,0	1.255	0,0	1.759	0,1	40,2	<i>South and Central America</i>
ΑΣΙΑ	148.436	6,1	193.466	7,3	256.052	8,0	32,3	ASIA
<i>Χώρες Κόλπου</i>	26.060	1,1	32.099	1,2	29.953	0,9	-6,7	<i>Gulf Countries</i>
Κουβέιτ	1.455	0,1	1.966	0,1	2.123	0,1	8,0	Kuwait
Μπαχρέιν	1.815	0,1	2.738	0,1	2.590	0,1	-5,4	Bahrain
Ην. Αραβικά Εμιράτα	16.722	0,7	19.309	0,7	17.016	0,5	-11,9	Un. Arab Emirates
Σαουδική Αραβία	2.474	0,1	3.274	0,1	2.960	0,1	-9,6	Saudi Arabia
Άλλες Χώρες Κόλπου	3.592	0,1	4.810	0,2	5.262	0,2	9,4	Other Gulf Countries
Γεωργία	326	0,0	330	0,0	713	0,0	116,1	Georgia
Ιορδανία	5.433	0,2	7.182	0,3	8.453	0,3	17,7	Jordan
Ιράν	6.091	0,2	6.583	0,2	6.502	0,2	-1,2	Iran
Ιράκ	1.692	0,1	2.532	0,1	523	0,0	-79,3	Iraq
Ισραήλ	68.822	2,8	98.597	3,7	148.739	4,7	50,9	Israel
Λίβανος	32.687	1,3	36.981	1,4	50.361	1,6	36,2	Lebanon
Συρία	382	0,0	292	0,0	357	0,0	22,3	Syria
Κίνα								China
(περιλ. Χονγκ Κονγκ)	1.837	0,1	2.508	0,1	2.665	0,1	6,3	(incl. Hong Kong)
Ιαπωνία	561	0,0	613	0,0	784	0,0	27,9	Japan
Νότιος Κορέα	77	0,0	38	0,0	167	0,0	339,5	South Korea
Άλλες	4.462	0,2	5.705	0,2	6.823	0,2	19,6	Other
ΩΚΕΑΝΙΑ	10.226	0,4	13.541	0,5	11.376	0,4	-16,0	OCEANIA
Αυστραλία	9.770	0,4	12.996	0,5	10.930	0,3	-15,9	Australia
Νέα Ζηλανδία	420	0,0	499	0,0	389	0,0	-22,0	New Zealand
Άλλες	36	0,0	45	0,0	54	0,0	20,0	Other
ΔΕ ΔΗΛΩΘΗΚΕ	200	0,0	427	0,0	235	0,0	-45,0	NOT STATED

ΠΙΝΑΚΑΣ 19.- ΑΦΙΞΕΙΣ ΠΕΡΙΗΓΗΤΩΝ ΚΑΤΑ ΧΩΡΑ ΣΥΝΗΘΟΥΣ ΔΙΑΜΟΝΗΣ ΚΑΙ ΣΚΟΠΟ, 2016
TABLE 19.- ARRIVALS OF TOURISTS BY COUNTRY OF USUAL RESIDENCE AND PURPOSE, 2016

Χώρα συνήθους διαμονής	Σύνολο	Διακοπές	Επίσκεψη σε φίλους και συγγενείς	Επαγγελματικοί λόγοι	Άλλοι	Country of usual residence
	Total	Holidays	Visiting friends and relatives	Business	Other	
ΣΥΝΟΛΟ	3.186.531	2.653.495	354.900	176.753	1.385	ALL COUNTRIES
ΕΥΡΩΠΗ	2.881.072	2.430.062	307.677	142.208	1.124	EUROPE
<i>Χώρες Ε.Ε.</i>	<i>1.908.237</i>	<i>1.526.522</i>	<i>262.199</i>	<i>118.557</i>	<i>958</i>	<i>E.U. Countries</i>
Βέλγιο	28.238	22.862	2.483	2.863	30	Belgium
Βουλγαρία	11.338	3.198	6.670	1.471	0	Bulgaria
Κροατία	902	327	111	465	0	Croatia
Τσεχία	9.744	7.311	1.280	1.154	0	Czech Republic
Δανία	29.593	27.969	335	1.290	0	Denmark
Γερμανία	124.030	104.589	10.642	8.721	79	Germany
Εσθονία	3.024	2.387	292	347	0	Estonia
Ελλάδα	160.254	30.741	77.190	51.738	587	Greece
Ισπανία	4.005	1.545	938	1.522	0	Spain
Γαλλία	42.576	34.771	3.690	4.117	0	France
Ιρλανδία	4.066	3.201	400	465	0	Ireland
Ιταλία	17.905	10.915	2.130	4.842	18	Italy
Λετονία	3.617	2.093	775	727	22	Latvia
Λιθουανία	16.657	14.197	1.683	778	0	Lithuania
Λουξεμβούργο	730	280	197	254	0	Luxembourg
Ουγγαρία	14.335	11.084	2.028	1.225	0	Hungary
Μάλτα	3.561	2.325	224	1.013	0	Malta
Ολλανδία	29.450	25.547	1.874	2.010	19	Netherlands
Αυστρία	30.419	26.848	1.341	2.230	0	Austria
Πολωνία	42.683	34.744	4.510	3.430	0	Poland
Πορτογαλλία	1.090	276	288	526	0	Portugal
Ρουμανία	28.741	12.283	12.689	3.712	56	Romania
Σλοβενία	830	321	110	400	0	Slovenia
Σλοβακία	8.970	7.297	779	896	0	Slovakia
Φινλανδία	18.463	16.843	723	897	0	Finland
Σουηδία	115.019	110.087	3.319	1.614	0	Sweden
Ηνωμένο Βασίλειο	1.157.978	1.012.484	125.500	19.848	147	United Kingdom
ΕΖΕΣ	100.644	94.626	2.990	3.012	18	EFTA
Ισλανδία	289	170	0	119	0	Iceland
Νορβηγία	47.037	45.316	978	744	0	Norway
Ελβετία (περιλ. Λίχτεν.)	53.319	49.140	2.012	2.149	18	Switzerland (incl. Liechten)
<i>Άλλες Ευρωπαϊκές Χώρες</i>	<i>872.187</i>	<i>808.914</i>	<i>42.488</i>	<i>20.638</i>	<i>149</i>	<i>Other European Countries</i>
Ρωσία	781.634	739.135	27.533	14.817	149	Russia
Τουρκία	284	95	0	190	0	Turkey
Λευκορωσία	13.292	11.127	1.294	872	0	Belarus
Ουκρανία	62.292	50.043	9.230	3.020	0	Ukraine
Σερβία	11.296	7.374	2.633	1.289	0	Serbia
Άλλες	3.387	1.140	1.798	450	0	Other

(συνέχεια)

(continued)

ΠΙΝΑΚΑΣ 19.- (συνέχεια) - TABLE 19. - (cont'd)

Χώρα συνήθους διαμονής	Σύνολο	Διακοπές	Επίσκεψη σε φίλους και συγγενείς	Επαγγελμα- τικοί λόγοι	Άλλοι	Country of usual residence
	Total	Holidays	Visiting friends and relatives	Business	Other	
ΑΦΡΙΚΗ	15.243	7.570	4.169	3.477	28	AFRICA
Νότιος Αφρική	4.409	1.793	1.953	665	0	South Africa
Χώρες Β.Δ. Αφρικής	501	139	80	283	0	Maghreb Countries
Αίγυπτος	8.733	4.965	1.491	2.251	28	Egypt
Άλλες	1.595	673	645	278	0	Other
ΑΜΕΡΙΚΗ	22.550	8.647	10.093	3.789	21	AMERICA
Βόρειος Αμερική	20.790	7.670	9.697	3.403	21	North America
Ηνωμένες Πολιτείες	16.949	6.014	8.179	2.736	21	United States
Καναδάς	3.619	1.574	1.451	594	0	Canada
Άλλες	222	82	67	73	0	Other
Νότιος και Κεντρική Αμερική	1.759	977	396	386	0	South and Central America
ΑΣΙΑ	256.052	201.873	27.360	26.609	211	ASIA
Χώρες Κόλπου	29.953	12.220	12.826	4.890	18	Gulf Countries
Κουβέιτ	2.123	1.717	201	207	0	Kuwait
Μπαχρέιν	2.590	985	936	669	0	Bahrain
Ην. Αραβικά Εμιράτα	17.016	6.868	6.992	3.155	0	United Arab Emirates
Σαουδική Αραβία	2.960	899	1.762	300	0	Saudi Arabia
Άλλες Χώρες Κόλπου	5.262	1.752	2.935	559	18	Other Gulf Countries
Γεωργία	713	134	323	258	0	Georgia
Ιορδανία	8.453	5.462	1.218	1.749	23	Jordan
Ιράν	6.502	5.550	478	477	0	Iran
Ιράκ	523	129	237	160	0	Iraq
Ισραήλ	148.739	132.438	5.196	10.968	137	Israel
Λίβανος	50.361	41.080	4.901	4.358	23	Lebanon
Συρία	357	174	91	94	0	Syria
Κίνα (περιλ. Χονγκ Κονγκ)	2.665	1.363	556	746	0	China (incl. Hong Kong)
Ιαπωνία	784	333	64	387	0	Japan
Νότιος Κορέα	167	104	29	34	0	South Korea
Άλλες	6.823	2.886	1.440	2.487	10	Other
ΩΚΕΑΝΙΑ	11.376	5.132	5.601	644	0	OCEANIA
Αυστραλία	10.930	4.962	5.406	564	0	Australia
Νέα Ζηλανδία	389	170	140	80	0	New Zealand
Άλλες	54	0	54	0	0	Other
ΔΕ ΔΗΛΩΘΗΚΕ	235	210	0	26	0	NOT STATED

ΠΙΝΑΚΑΣ 20.- ΠΟΣΟΣΤΙΑΙΑ ΚΑΤΑΝΟΜΗ ΠΕΡΙΗΓΗΤΩΝ ΚΑΤΑ ΧΩΡΑ ΣΥΝΗΘΟΥΣ ΔΙΑΜΟΝΗΣ (ΟΜΑΔΕΣ ΧΩΡΩΝ) ΗΛΙΚΙΑ ΚΑΙ ΦΥΛΟ, 2016

TABLE 20.- PERCENTAGE DISTRIBUTION OF TOURISTS BY COUNTRY OF USUAL RESIDENCE (GROUPS OF COUNTRIES) AGE AND SEX, 2016

Χώρα συνήθους διαμονής	Σύνολο Total	Ηλικία - Age						Φύλο - Sex			Country of usual residence
		Κάτω των 15 Under 15	15-19	20-31	32-44	45-64	65+	Δε δη-λώθηκε Not Stated	Αντρες Males	Γυναίκες Females	
ΣΥΝΟΛΟ	3.186.531	7,5	3,0	25,7	25,7	31,5	6,4	0,2	49,9	50,1	TOTAL
ΕΥΡΩΠΗ	2.881.072	7,4	2,9	25,7	25,6	31,8	6,4	0,2	49,4	50,6	EUROPE
<i>Χώρες Ε.Ε.</i>	1.908.237	6,0	2,9	18,8	24,6	38,5	8,9	0,2	52,0	48,0	<i>E.U. Countries</i>
<i>Άλλες Ευρωπαϊκές Χώρες</i>	972.831	10,1	3,0	39,2	27,5	18,5	1,5	0,1	44,4	55,6	<i>Other European Countries</i>
ΑΦΡΙΚΗ	15.243	4,4	3,1	24,2	28,4	32,4	7,3	0,2	62,9	37,1	AFRICA
ΑΜΕΡΙΚΗ	22.550	4,2	3,8	24,6	22,5	33,0	10,8	1,1	51,0	49,0	AMERICA
ΑΣΙΑ	256.052	8,7	3,8	25,5	28,0	28,8	4,8	0,4	55,0	45,0	ASIA
ΩΚΕΑΝΙΑ	11.376	3,5	3,3	22,9	15,3	28,6	25,8	0,6	48,0	52,0	OCEANIA
ΔΕ ΔΗΛΩΘΗΚΕ	235	NOT STATED

ΠΙΝΑΚΑΣ 21.- ΠΟΣΟΣΤΙΑΙΑ ΚΑΤΑΝΟΜΗ ΠΕΡΙΗΓΗΤΩΝ ΚΑΤΑ ΜΗΝΑ ΚΑΙ ΤΥΠΟ ΚΑΤΑΛΥΜΑΤΟΣ ΣΤΗΝ ΚΥΠΡΟ, 2016

TABLE 21.- PERCENTAGE DISRIBUTION OF TOURISTS BY MONTH AND TYPE OF ACCOMMODATION IN CYPRUS, 2016

Μήνας	Σύνολο Total	Ξενοδοχεία Αστέρων Hotels with Stars	Οργαν. Δ/τα /Τουρ. Χωριά /Tour. Villages	Άλλα - Other			Month
				Συγγενείς και Φίλους Friends and Relatives	Ιδιόκτητη Κατοικία Owned Residence	Άλλα Other	
ΣΥΝΟΛΟ	3.186.531	60,3	17,2	11,8	3,4	7,3	TOTAL
Ιανουάριος	48.607	54,1	5,0	24,2	7,5	9,2	January
Φεβρουάριος	65.988	57,8	6,9	21,3	5,8	8,2	February
Μάρτιος	137.013	63,6	10,6	14,8	4,5	6,5	March
Απρίλιος	225.575	63,2	12,4	12,7	4,0	7,7	April
Μάιος	364.943	63,2	19,8	9,0	2,9	5,1	May
Ιούνιος	413.114	62,3	21,2	8,6	2,5	5,4	June
Ιούλιος	482.132	58,1	21,8	9,5	3,0	7,6	July
Αύγουστος	458.645	58,3	20,0	10,3	2,9	8,5	August
Σεπτέμβριος	421.201	57,6	21,0	10,4	2,6	8,4	September
Οκτώβριος	357.194	59,0	20,6	10,4	2,0	8,0	October
Νοέμβριος	124.192	63,7	8,6	15,9	4,0	7,6	November
Δεκέμβριος	87.927	51,1	8,7	24,7	5,0	10,5	December

ΠΙΝΑΚΑΣ 23.- ΠΟΣΟΣΤΙΑΙΑ ΚΑΤΑΝΟΜΗ ΠΕΡΙΗΓΗΤΩΝ ΚΑΤΑ ΧΩΡΑ ΣΥΝΗΘΟΥΣ ΔΙΑΜΟΝΗΣ (ΚΥΡΙΕΣ ΧΩΡΕΣ) ΚΑΙ ΤΟΠΟΘΕΣΙΑ ΔΙΑΜΟΝΗΣ ΣΤΗΝ ΚΥΠΡΟ, 2016
 TABLE 23.- PERCENTAGE DISTRIBUTION OF TOURISTS BY COUNTRY OF USUAL RESIDENCE (MAIN COUNTRIES) AND LOCATION OF STAY IN CYPRUS, 2016

Χώρα συνήθους διαμονής	Σύνολο	Παράλιμνι	Αγ. Νάπα	Λάρνακα	Λεμεσός	Πάφος	Πόλις	Λεγκωσία	Θέρετρα στο Βοσνό	Άλλα	Σε Δύο	Σε Τρείς ή Περισσότερες	Country of usual residence
	Total	Paralimni	Ay. Napa	Larnaka	Lemesos	Pafos	Polis	Lefkosia	Hill Resorts	Other	Any 2	Any 3 or More	
ΣΥΝΟΛΟ	3.186.531	11,4	18,2	11,4	10,8	38,6	0,4	5,7	0,2	0,9	1,8	0,7	TOTAL
ΕΥΡΩΠΗ	2.881.072	12,3	18,8	9,5	10,0	40,9	0,4	5,1	0,1	0,9	1,4	0,6	EUROPE
<i>Χώρες Ε.Ε.</i>	<i>1.908.237</i>	<i>11,7</i>	<i>11,9</i>	<i>10,6</i>	<i>8,9</i>	<i>45,6</i>	<i>0,4</i>	<i>7,0</i>	<i>0,2</i>	<i>1,2</i>	<i>1,8</i>	<i>0,7</i>	<i>E.U. Countries</i>
Αυστρία	30.419	8,3	28,3	13,3	8,2	31,9	1,1	4,4	0,0	1,6	1,8	1,1	Austria
Γαλλία	42.576	3,4	5,5	8,9	11,8	46,7	2,8	7,6	0,1	0,9	5,4	6,8	France
Γερμανία	124.030	4,4	12,7	15,8	9,1	46,9	1,8	4,5	1,1	1,0	1,6	1,1	Germany
Ελλάδα	160.254	2,0	1,8	13,3	21,7	13,3	0,0	41,9	0,2	2,3	2,9	0,6	Greece
Ην. Βασίλειο	1.157.978	13,1	8,5	8,1	6,4	57,9	0,3	2,9	0,1	1,2	1,3	0,3	United Kingdom
Ιταλία	17.905	2,6	10,4	16,4	26,0	18,0	0,0	16,9	0,4	0,6	5,2	3,5	Italy
Σουηδία	115.019	28,5	49,2	5,8	5,0	9,5	0,1	1,0	0,0	0,1	0,6	0,0	Sweden
Φινλανδία	18.463	17,6	34,7	10,3	8,5	25,3	0,0	1,6	0,0	0,3	1,4	0,3	Finland
Ολλανδία	29.450	4,6	5,9	7,7	11,9	56,0	0,4	6,2	0,3	1,3	3,2	2,4	Netherlands
Βέλγιο	28.238	2,1	3,0	6,2	5,9	68,2	0,3	7,5	0,3	0,2	3,6	2,7	Belgium
Δανία	29.593	20,4	38,3	4,8	7,6	23,5	1,3	3,6	0,0	0,2	0,1	0,3	Denmark
Πολωνία	42.683	6,5	7,8	31,2	8,9	35,5	0,2	4,4	0,2	0,5	3,0	1,9	Poland
Άλλες Χώρες Ε.Ε.	111.629	10,0	15,6	27,4	17,5	11,8	0,0	10,0	0,5	1,4	3,7	2,0	Other E.U. Countries
Άλλες Ευρωπαϊκές Χώρες	972.831	13,5	32,3	7,3	12,1	31,7	0,3	1,3	0,0	0,3	0,7	0,5	Other European Countries
Ελβετία (περιλ. Λιχτεν.)	53.319	15,1	56,3	8,2	7,7	7,8	0,3	1,7	0,1	1,2	0,8	0,7	Switzerland (incl. Liechten.)
Νορβηγία	47.037	36,5	39,3	6,7	8,9	7,6	0,2	0,5	0,0	0,2	0,0	0,0	Norway
Ρωσία	781.634	12,5	30,8	5,8	11,7	37,1	0,3	0,9	0,0	0,1	0,5	0,3	Russia
Ουκρανία	62.292	11,7	29,6	18,1	18,8	14,4	0,0	2,5	0,0	0,8	2,3	1,8	Ukraine
Άλλες	28.549	5,4	22,9	26,2	23,1	6,4	0,5	9,0	0,0	1,3	3,1	1,9	Other
ΑΦΡΙΚΗ	15.243	2,2	4,8	21,5	26,4	20,2	1,6	16,3	0,0	0,8	4,2	2,0	AFRICA
Αίγυπτος	8.733	1,3	5,8	24,2	27,4	22,5	0,4	11,6	0,0	0,2	4,9	1,8	Egypt
ΑΜΕΡΙΚΗ	22.550	3,2	3,4	20,0	23,3	13,1	0,2	20,5	0,2	3,9	7,9	4,2	AMERICA
Ην. Πολιτείες	16.949	3,7	2,6	20,1	24,4	11,2	0,0	22,2	0,3	5,1	7,1	3,2	United States
ΑΣΙΑ	256.052	3,2	13,7	30,1	17,5	17,3	0,3	10,5	0,5	1,2	4,4	1,3	ASIA
<i>Χώρες Κόλπου</i>	<i>29.953</i>	<i>1,2</i>	<i>6,3</i>	<i>17,3</i>	<i>26,0</i>	<i>14,4</i>	<i>0,6</i>	<i>21,3</i>	<i>0,0</i>	<i>1,9</i>	<i>7,7</i>	<i>3,3</i>	<i>Gulf Countries</i>
Ισραήλ	148.739	4,0	16,0	29,4	13,6	22,2	0,3	7,8	0,8	1,2	3,7	1,2	Israel
Λιβανός	50.361	3,2	15,4	35,0	20,6	8,5	0,1	11,7	0,3	1,0	3,4	0,9	Lebanon
ΩΚΕΑΝΙΑ	11.376	1,7	6,0	20,8	20,4	6,9	0,8	15,6	1,4	3,2	16,6	6,7	OCEANIA
Αυστραλία	10.930	1,8	6,3	20,8	20,6	5,9	0,9	15,1	1,5	3,3	17,1	6,6	Australia
ΔΕ ΔΗΛΩΘΗΚΕ	235	NOT STATED

Σημ.: (1) Λόγω του μικρού μεγέθους δείγματος για κάποιες κατηγορίες, τα αποτελέσματα θα πρέπει να ερμηνεύονται με προσοχή.
 Note: (1) Due to the small sample size for some categories, the data should be used with caution.

ΠΙΝΑΚΑΣ 24.- ΠΟΣΟΣΤΙΑΙΑ ΚΑΤΑΝΟΜΗ ΠΕΡΙΗΓΗΤΩΝ ΚΑΤΑ ΤΥΠΟ ΚΑΤΑΛΥΜΑΤΟΣ ΚΑΙ ΤΟΠΟΘΕΣΙΑ ΔΙΑΜΟΝΗΣ ΣΤΗΝ ΚΥΠΡΟ, 2016
TABLE 24.- PERCENTAGE DISTRIBUTION OF TOURISTS BY TYPE OF ACCOMMODATION AND LOCATION OF STAY IN CYPRUS, 2016

Τύπος κατάλυματος	Σε Τρεις ή Περισσότερες										Type of accommodation		
	Σύνολο	Παραλίμνι Αγ. Νάπα	Λάρνακα	Λεμεσός	Πάφος	Πόλις	Λευκωσία	Θέρετρα στο Βουνό	Άλλα	Σε Δύο		Any 3 or More	
	Total	Paralimni Ay. Napa	Larnaka	Lemesos	Pafos	Polis	Lefkosia	Hill Resorts	Other	Any 2	Any 3 or More		
ΣΥΝΟΛΟ	3.186.531	11,4	18,2	11,4	10,8	38,6	0,4	5,7	0,2	0,9	1,8	0,7	TOTAL
Ξενοδοχεία Αστέρων	1.921.999	9,0	18,7	8,3	9,2	50,9	0,2	3,5	0,1	0,0	0,0	0,0	Hotels with Stars
5 αστέρες	432.038	5,2	13,3	4,1	12,3	59,0	0,1	5,8	0,1	0,0	0,0	0,0	5-star Hotel
4 αστέρες	841.116	9,5	10,1	8,5	7,9	61,9	0,0	1,8	0,2	0,1	0,0	0,0	4-star Hotel
3 αστέρες	559.784	12,2	36,4	4,8	8,3	35,5	0,3	2,3	0,1	0,0	0,0	0,0	3-star Hotel
2 αστέρες	82.073	4,2	15,6	49,9	10,2	3,1	1,3	15,4	0,2	0,0	0,0	0,1	2-star Hotel
1 αστέρας	6.987	0,0	16,7	33,5	24,7	11,5	1,5	5,0	5,5	1,8	0,0	0,0	1-star Hotel
Οργανωμένα Διαμερίσματα/ Τουριστικά Χωριά	549.342	20,4	33,1	7,7	4,3	32,8	0,5	0,6	0,0	0,2	0,3	0,1	Hotel Apartments/ Tourist Villages
Διαμερίσματα Πολυτελείας	3.579	0,0	0,0	0,0	100,0	0,0	0,0	0,0	0,0	0,0	0,0	0,0	Deluxe Apartment
A - Κατηγορίας	203.883	30,9	35,4	4,7	1,5	26,5	0,1	0,4	0,0	0,0	0,3	0,0	A-class Apartment
B - Κατηγορίας	146.042	23,9	39,0	17,9	5,9	10,9	0,4	1,5	0,1	0,2	0,1	0,1	B-class Apartment
Γ - Κατηγορίας	50.648	13,3	29,7	12,6	15,0	25,3	1,1	0,9	0,0	0,8	0,8	0,4	C-class Apartment
Τουριστικά Χωριά	145.190	5,2	25,8	0,1	0,6	67,1	1,0	0,0	0,1	0,1	0,1	0,0	Tourist Village
Άλλα	715.191	10,9	5,1	22,3	20,2	10,0	0,8	15,6	0,4	3,8	7,6	3,3	Others
Παραδοσιακοί Οικισμοί	7.989	0,0	3,9	16,6	13,1	19,1	1,7	2,5	5,0	37,4	0,8	0,0	Traditional Buildings
Κατασκηνωτικοί Χώροι	827	25,3	8,7	0,0	0,0	9,6	0,0	0,0	0,0	11,6	0,0	44,9	Tourist Campsites
Άλλος Τύπος με Πληρωμή	140.687	19,3	11,2	22,1	13,6	16,8	2,5	3,7	0,5	3,4	3,7	3,1	Other Paid Accommodation
Με Φύλους και Συγγενείς	374.492	7,8	3,6	22,4	26,5	7,8	0,3	24,5	0,3	3,5	2,8	0,6	Friends and Relatives
Ιδιόκτητη Κατοικία	107.434	17,6	2,8	35,6	16,7	14,0	0,5	8,1	0,2	3,8	0,6	0,0	Owned Residence
Άλλος Τύπος Δωρεάν													
Καταλύματος	17.506	4,2	2,5	16,7	27,0	4,1	0,9	27,5	0,4	13,0	2,5	1,1	Other Unpaid Accommodation
Σε Δύο Καταλύματα	48.860	3,9	7,0	4,4	4,7	1,8	0,1	2,7	0,3	0,4	71,8	2,9	Any Two Types
Σε Τρία ή Περισσότερα Καταλύματα	17.396	0,0	0,4	1,0	0,2	0,4	0,0	0,0	0,0	0,0	12,9	85,1	Any Three Types or more

Σημ.: (1) Λόγω του μικρού μεγέθους δείγματος για κάποιες κατηγορίες, τα αποτελέσματα θα πρέπει να ερμηνεύονται με προσοχή.
Note: (1) Due to the small sample size for some categories, the data should be used with caution.

ΜΕΡΟΣ V: ΕΣΟΔΑ ΑΠΟ ΤΟΥΡΙΣΜΟ
PART V: REVENUE FROM TOURISM

ΠΙΝΑΚΑΣ 25.- ΑΦΙΞΕΙΣ ΠΕΡΙΗΓΗΤΩΝ ΚΑΙ ΕΚΤΙΜΗΣΗ ΕΣΟΔΩΝ ΚΑΤΑ ΜΗΝΑ, 2015 - 2016
 TABLE 25.- ARRIVALS OF TOURISTS AND REVENUE ESTIMATES BY MONTH, 2015 - 2016

Μήνας	2015		2016		% μεταβολή - % change 2016/2015		Month
	Αφίξεις περιηγητών Arrivals of tourists	Έσοδα € (εκ.) Revenue € (mm)	Αφίξεις περιηγητών Arrivals of tourists	Έσοδα € (εκ.) Revenue € (mm)	Αφίξεις περιηγητών Arrivals of tourists	Έσοδα Revenue	
ΣΥΝΟΛΟ	2.659.405	2.112,1	3.186.531	2.363,4	19,8	11,9	TOTAL
Ιανουάριος	41.799	28,4	48.607	29,1	16,3	2,5	January
Φεβρουάριος	50.709	30,9	65.988	37,6	30,1	21,7	February
Μάρτιος	97.479	65,0	137.013	80,9	40,6	24,5	March
Απρίλιος	201.495	130,5	225.575	137,9	12,0	5,7	April
Μάιος	307.449	217,1	364.943	244,7	18,7	12,7	May
Ιούνιος	336.967	259,0	413.114	301,0	22,6	16,2	June
Ιούλιος	414.527	342,1	482.132	402,2	16,3	17,6	July
Αύγουστος	392.272	358,5	458.645	392,2	16,9	9,4	August
Σεπτέμβριος	360.899	321,1	421.201	337,1	16,7	5,0	September
Οκτώβριος	269.363	225,0	357.194	266,0	32,6	18,2	October
Νοέμβριος	108.093	81,9	124.192	83,8	14,9	2,3	November
Δεκέμβριος	78.348	52,6	87.927	50,9	12,2	-3,2	December

ΠΙΝΑΚΑΣ 26.- ΚΑΤΑ ΚΕΦΑΛΗ (ΚΚ) ΚΑΙ ΗΜΕΡΗΣΙΑ (Ημ) ΔΑΠΑΝΗ ΠΕΡΙΗΓΗΤΩΝ ΚΑΤΑ ΜΗΝΑ ΚΑΙ ΕΙΔΟΣ ΔΑΠΑΝΗΣ, 2016
TABLE 26.- PER PERSON (PP) AND PER DAY (PD) EXPENDITURE OF TOURISTS BY MONTH AND TYPE OF EXPENDITURE, 2016

Μήνας	Μέση διάρκεια παραμονής (νύχτες) Average length of stay (nights)	Είδος δαπάνης (€) - Type of expenditure (€)											
		Διαμονή Accommodation ¹				Επιπρόσθετα έξοδα Extra expenses				Σύνολο δαπανών Total expenditure			
		ΚΚ		Ημ		ΚΚ		Ημ		ΚΚ		Ημ	
		PP	PD	PP	PD	PP	PD	PP	PD	PP	PD	PP	PD
ΣΥΝΟΛΟ	9,5	397,0	41,8	344,7	36,3	741,7	78,1	TOTAL					
Ιανουάριος	9,9	217,9	21,9	380,5	38,3	598,4	60,3	January					
Φεβρουάριος	8,8	250,8	28,5	319,7	36,3	570,5	64,8	February					
Μάρτιος	9,2	269,8	29,3	320,6	34,9	590,4	64,2	March					
Απρίλιος	8,5	304,5	35,8	306,9	36,1	611,4	71,9	April					
Μάιος	9,0	368,0	40,9	302,6	33,6	670,6	74,5	May					
Ιούνιος	9,3	395,6	42,5	332,9	35,8	728,5	78,3	June					
Ιούλιος	9,7	464,8	47,9	369,4	38,1	834,3	86,0	July					
Αύγουστος	10,5	475,4	45,3	379,7	36,2	855,1	81,4	August					
Σεπτέμβριος	9,7	428,1	44,1	372,1	38,4	800,2	82,5	September					
Οκτώβριος	9,2	414,0	45,0	330,8	36,0	744,7	81,0	October					
Νοέμβριος	9,5	340,6	35,9	333,9	35,2	674,5	71,0	November					
Δεκέμβριος	9,8	247,5	25,3	331,4	33,8	578,9	59,1	December					

Σημ.: (1) Δαπάνη διαμονής για μη οργανωμένο ταξίδι και δαπάνη πακέτου μη συμπεριλαμβανομένων μεταφορικού κόστους και εξόδων ταξιδιωτικού πράκτορα για οργανωμένο ταξίδι.

Note : (1) Accommodation expenditure for individual travel and package expenditure excluding transport and travel agency fee for package travel.

ΠΙΝΑΚΑΣ 27.- ΚΑΤΑ ΚΕΦΑΛΗ (ΚΚ) ΚΑΙ ΗΜΕΡΗΣΙΑ (Ημ) ΔΑΠΑΝΗ ΠΕΡΙΗΓΗΤΩΝ ΚΑΤΑ ΧΩΡΑ ΣΥΝΗΘΟΥΣ ΔΙΑΜΟΝΗΣ (ΚΥΡΙΕΣ ΧΩΡΕΣ), ΕΙΔΟΣ ΔΑΠΑΝΗΣ ΚΑΙ ΤΥΠΟ ΤΑΞΙΔΙΟΥ, ΣΥΝΟΛΟ, 2016
TABLE 27.- PER PERSON (PP) AND PER DAY (PD) EXPENDITURE OF TOURISTS BY COUNTRY OF USUAL RESIDENCE (MAIN COUNTRIES), TYPE OF EXPENDITURE AND TYPE OF TOUR, TOTAL, 2016

Χώρα συνήθους διαμονής	Μέση διάρκεια παραμονής (νύχτες) Average length of stay (nights)	Είδος δαπάνης (€) - Type of expenditure (€)												Country of usual residence
		Διαμονή			Επιπρόσθετα έξοδα			Σύνολο δαπανών			Country of usual residence			
		Accommodation ¹			Extra expenses			Total expenditure						
		ΚΚ	Ημ	PD	ΚΚ	Ημ	PD	ΚΚ	Ημ	PD				
ΣΥΝΟΛΟ	9,5	397,0	41,8	344,7	36,3	741,7	78,1	TOTAL						
ΕΥΡΩΠΗ	9,3	389,7	41,9	307,5	33,1	697,2	75,0	EUROPE						
Χώρες E.E.	9,5	382,7	40,3	303,0	31,9	685,7	72,2	E.U. Countries						
Αυστρία	8,3	505,0	60,9	274,2	33,0	779,3	93,9	Austria						
Γαλλία	8,3	421,6	50,8	354,2	42,7	775,7	93,5	France						
Γερμανία	9,6	525,6	54,8	259,5	27,0	785,1	81,8	Germany						
Ελλάδα	8,8	119,9	13,6	246,6	28,0	366,5	41,6	Greece						
Ην. Βασίλειο	10,7	454,2	42,5	363,8	34,0	818,1	76,5	United Kingdom						
Ιταλία	6,5	283,0	43,5	249,7	38,4	532,7	82,0	Italy						
Σουηδία	8,3	387,2	46,7	195,3	23,5	582,5	70,2	Sweden						
Φινλανδία	8,4	399,0	47,5	248,2	29,5	647,2	77,1	Finland						
Ολλανδία	9,2	469,0	51,0	357,9	38,9	826,9	89,9	Netherlands						
Βέλγιο	8,3	494,7	59,6	334,9	40,3	829,5	99,9	Belgium						
Δανία	7,8	387,6	49,7	240,5	30,8	628,1	80,5	Denmark						
Πολωνία	7,6	216,8	28,5	237,6	31,3	454,4	59,8	Poland						
Άλλες Χώρες E.E.	8,3	238,5	28,7	271,8	32,8	510,3	61,5	Other E.U. Countries						
Άλλες Ευρωπαϊκές Χώρες	9,0	403,5	44,8	316,3	35,1	719,7	80,0	Other European Countries						
Ελβετία (περιλ. Λιχτεν.)	7,8	520,3	66,7	287,4	36,8	807,6	103,5	Switzerland (incl. Liechten.)						
Νορβηγία	9,5	457,7	48,2	277,7	29,2	735,3	77,4	Norway						
Ρωσία	8,9	409,4	46,0	324,0	36,4	733,4	82,4	Russia						
Ουκρανία	10,2	278,8	27,3	313,4	30,7	592,2	58,1	Ukraine						
Άλλες	9,4	247,3	26,3	313,0	33,3	560,3	59,6	Other						
ΑΦΡΙΚΗ	8,9	281,5	31,6	492,3	55,3	773,8	86,9	AFRICA						
Αίγυπτος	6,9	297,5	43,1	441,8	64,0	739,3	107,1	Egypt						
ΑΜΕΡΙΚΗ	11,6	223,8	19,3	514,8	44,4	738,7	63,7	AMERICA						
Ην. Πολιτείες	11,5	231,5	20,1	491,3	42,7	722,8	62,9	United States						
ΑΣΙΑ	5,6	268,6	48,0	402,6	71,9	671,2	119,9	ASIA						
Χώρες Κόλπου	8,8	256,2	29,1	612,1	69,6	868,3	98,7	Gulf Countries						
Ισραήλ	4,5	273,4	60,8	291,4	64,8	564,8	125,5	Israel						
Λίβανος	5,4	216,8	40,1	444,6	82,3	661,4	122,5	Lebanon						
ΩΚΕΑΝΙΑ	16,0	230,8	14,4	905,6	56,6	1.136,4	71,0	OCEANIA						
Αυστραλία	16,5	234,2	14,2	938,5	56,9	1.172,7	71,1	Australia						

Σημ.: (1) Δαπάνη διαμονής για μη οργανωμένο ταξίδι και δαπάνη πακέτου μη συμπεριλαμβανομένων μεταφορικού κόστους και εξόδων ταξιδιωτικού πράκτορα για οργανωμένο ταξίδι.
 Note : (1) Accommodation expenditure for individual travel and package expenditure excluding transport and travel agency fee for package travel.

**ΠΙΝΑΚΑΣ 27.- ΚΑΤΑ ΚΕΦΑΛΗ (ΚΚ) ΚΑΙ ΗΜΕΡΗΣΙΑ (Ημ) ΔΑΠΑΝΗ ΠΕΡΙΗΓΗΤΩΝ ΚΑΤΑ ΧΩΡΑ ΣΥΝΗΘΟΥΣ ΔΙΑΜΟΝΗΣ (ΚΥΡΙΕΣ ΧΩΡΕΣ),
ΕΙΔΟΣ ΔΑΠΑΝΗΣ ΚΑΙ ΤΥΠΟ ΤΑΞΙΔΙΟΥ, ΟΡΓΑΝΩΜΕΝΟ ΤΑΞΙΔΙ, 2016**
**TABLE 27.- PER PERSON (PP) AND PER DAY (PD) EXPENDITURE OF TOURISTS BY COUNTRY OF USUAL RESIDENCE (MAIN COUNTRIES),
TYPE OF EXPENDITURE AND TYPE OF TOUR, PACKAGE TRAVEL, 2016**

Χώρα συνήθους διαμονής	Μέση διάρκεια παραμονής (νύχτες) Average length of stay (nights)	Είδος δαπάνης (€) - Type of expenditure (€)												Country of usual residence
		Διαμονή Accommodation ¹				Επιπρόσθετα έξοδα Extra expenses				Σύνολο δαπανών Total expenditure				
		ΚΚ		Ημ		ΚΚ		Ημ		ΚΚ		Ημ		
		PP	PD	PP	PD	PP	PD	PP	PD	PP	PD	PP	PD	
ΣΥΝΟΛΟ	8,6	515,6	60,0	310,0	36,1	825,6	96,0	TOTAL	825,6	96,0	TOTAL	96,0	TOTAL	
ΕΥΡΩΠΗ	8,8	508,2	57,8	291,6	33,1	799,8	90,9	EUROPE	799,8	90,9	EUROPE	90,9	EUROPE	
<i>Χόρες E.E.</i>	9,1	555,0	61,0	290,7	31,9	845,7	92,9	<i>E.U. Countries</i>	845,7	92,9	<i>E.U. Countries</i>	92,9	<i>E.U. Countries</i>	
Αυστρία	8,1	568,2	70,2	245,0	30,3	813,2	100,4	Austria	813,2	100,4	Austria	100,4	Austria	
Γαλλία	7,9	584,8	74,0	364,2	46,1	949,0	120,1	France	949,0	120,1	France	120,1	France	
Γερμανία	9,7	605,4	62,4	236,7	24,4	842,1	86,8	Germany	842,1	86,8	Germany	86,8	Germany	
Ελλάδα	7,3	460,5	63,1	255,4	35,0	715,9	98,1	Greece	715,9	98,1	Greece	98,1	Greece	
Ην. Βασίλειο	9,9	611,1	61,7	336,3	34,0	947,4	95,7	United Kingdom	947,4	95,7	United Kingdom	95,7	United Kingdom	
Ιταλία	7,0	483,6	69,1	298,3	42,6	781,9	111,7	Italy	781,9	111,7	Italy	111,7	Italy	
Σουηδία	8,0	411,9	51,5	173,6	21,7	585,5	73,2	Sweden	585,5	73,2	Sweden	73,2	Sweden	
Φινλανδία	7,9	443,3	56,1	226,8	28,7	670,1	84,8	Finland	670,1	84,8	Finland	84,8	Finland	
Ολλανδία	9,4	588,1	62,6	370,4	39,4	958,5	102,0	Netherlands	958,5	102,0	Netherlands	102,0	Netherlands	
Βέλγιο	9,0	677,7	75,3	359,0	39,9	1.036,7	115,2	Belgium	1.036,7	115,2	Belgium	115,2	Belgium	
Δανία	8,0	411,6	51,5	228,7	28,6	640,3	80,0	Denmark	640,3	80,0	Denmark	80,0	Denmark	
Πολωνία	7,7	322,2	41,9	258,5	33,6	580,7	75,4	Poland	580,7	75,4	Poland	75,4	Poland	
Άλλες Χόρες E.E.	7,3	366,3	50,2	248,9	34,1	615,2	84,3	Other E.U. Countries	615,2	84,3	Other E.U. Countries	84,3	Other E.U. Countries	
<i>Άλλες Ευρωπαϊκές Χόρες</i>	8,3	438,7	52,9	293,0	35,3	731,6	88,2	<i>Other European Countries</i>	731,6	88,2	<i>Other European Countries</i>	88,2	<i>Other European Countries</i>	
Ελβετία (περιλ. Λιχτεν.)	7,7	562,5	73,1	263,4	34,2	825,9	107,3	Switzerland (incl. Liechten.)	825,9	107,3	Switzerland (incl. Liechten.)	107,3	Switzerland (incl. Liechten.)	
Νορβηγία	8,8	495,1	56,3	252,3	28,7	747,3	84,9	Norway	747,3	84,9	Norway	84,9	Norway	
Ρωσία	8,4	428,9	51,1	303,8	36,2	732,7	87,2	Russia	732,7	87,2	Russia	87,2	Russia	
Ουκρανία	7,6	348,7	45,9	259,0	34,1	607,7	80,0	Ukraine	607,7	80,0	Ukraine	80,0	Ukraine	
Άλλες	7,7	338,9	44,0	263,3	34,2	602,2	78,2	Other	602,2	78,2	Other	78,2	Other	
ΑΦΡΙΚΗ	7,2	403,7	56,1	345,3	48,0	749,0	104,0	AFRICA	749,0	104,0	AFRICA	104,0	AFRICA	
Αίγυπτος	7,2	402,6	55,9	344,7	47,9	747,3	103,8	Egypt	747,3	103,8	Egypt	103,8	Egypt	
ΑΜΕΡΙΚΗ	7,3	491,5	67,3	419,8	57,5	911,3	124,8	AMERICA	911,3	124,8	AMERICA	124,8	AMERICA	
Ην. Πολιτείες	7,6	499,9	65,8	424,7	55,9	924,6	121,7	United States	924,6	121,7	United States	121,7	United States	
ΑΣΙΑ	5,2	421,8	81,1	392,3	75,4	814,1	156,6	ASIA	814,1	156,6	ASIA	156,6	ASIA	
<i>Χόρες Κόλπου</i>	6,8	467,7	68,8	455,8	67,0	923,6	135,8	<i>Gulf Countries</i>	923,6	135,8	<i>Gulf Countries</i>	135,8	<i>Gulf Countries</i>	
Ισραήλ	4,7	384,2	81,8	323,9	68,9	708,1	150,7	Israel	708,1	150,7	Israel	150,7	Israel	
Λίβανος	5,4	440,9	81,7	465,8	86,3	906,7	167,9	Lebanon	906,7	167,9	Lebanon	167,9	Lebanon	
ΩΚΕΑΝΙΑ	6,6	438,8	66,5	244,4	37,0	683,2	103,5	OCEANIA	683,2	103,5	OCEANIA	103,5	OCEANIA	
Αυστραλία	7,1	471,3	66,4	267,2	37,6	738,6	104,0	Australia	738,6	104,0	Australia	104,0	Australia	

Σημ.: (1) Δαπάνη πακέτου μη συμπεριλαμβανομένων μεταφορικού κόστους και εξόδων ταξιδιωτικού πράκτορα.
Note : (1) Package expenditure excluding transport and travel agency fee.

ΠΙΝΑΚΑΣ 27.- ΚΑΤΑ ΚΕΦΑΛΗ (ΚΚ) ΚΑΙ ΗΜΕΡΗΣΙΑ (Ημ) ΔΑΠΑΝΗ ΠΕΡΙΗΓΗΤΩΝ ΚΑΤΑ ΧΩΡΑ ΣΥΝΗΘΟΥΣ ΔΙΑΜΟΝΗΣ (ΚΥΡΙΕΣ ΧΩΡΕΣ), ΕΙΔΟΣ ΔΑΠΑΝΗΣ ΚΑΙ ΤΥΠΟ ΤΑΞΙΔΙΟΥ, ΜΗ ΟΡΓΑΝΩΜΕΝΟ ΤΑΞΙΔΙ, 2016

TABLE 27.- PER PERSON (PP) AND PER DAY (PD) EXPENDITURE OF TOURISTS BY COUNTRY OF USUAL RESIDENCE (MAIN COUNTRIES), TYPE OF EXPENDITURE AND TYPE OF TOUR, INDIVIDUAL TRAVEL, 2016

Χώρα συνήθους διαμονής	Μέση διάρκεια παραμονής (νύχτες) Average length of stay (nights)	Είδος δαπάνης (€) - Type of expenditure (€)												
		Διαμονή Accommodation				Επιπρόσθετα έξοδα Extra expenses				Σύνολο δαπανών Total expenditure				Χώρα of usual residence
		ΚΚ	PP	Ημ	PD	ΚΚ	PP	Ημ	PD	ΚΚ	PP	Ημ	PD	
ΣΥΝΟΛΟ	10,9	192,2	17,6	404,6	37,1	596,8	54,8	TOTAL	596,8	54,8	TOTAL	54,8	TOTAL	TOTAL
ΕΥΡΩΠΗ	10,2	168,9	16,6	336,5	33,0	505,4	49,5	EUROPE	505,4	49,5	EUROPE	49,5	EUROPE	EUROPE
<i>Χώρες E.E.</i>	9,9	148,9	15,0	319,7	32,3	468,5	47,3	<i>E.U. Countries</i>	468,5	47,3	<i>E.U. Countries</i>	47,3	<i>E.U. Countries</i>	<i>E.U. Countries</i>
Αυστρία	9,0	326,0	36,2	357,0	39,7	683,0	75,9	Austria	683,0	75,9	Austria	75,9	Austria	Austria
Γαλλία	8,8	221,7	25,2	341,9	38,9	563,6	64,0	France	563,6	64,0	France	64,0	France	France
Γερμανία	9,3	318,7	34,3	318,6	34,3	637,3	68,5	Germany	637,3	68,5	Germany	68,5	Germany	Germany
Ελλάδα	9,0	78,2	8,7	245,5	27,3	323,7	36,0	Greece	323,7	36,0	Greece	36,0	Greece	Greece
Ην. Βασίλειο	12,7	117,5	9,3	423,0	33,3	540,5	42,6	United Kingdom	540,5	42,6	United Kingdom	42,6	United Kingdom	United Kingdom
Ιταλία	6,4	223,0	34,9	235,1	36,7	458,1	71,6	Italy	458,1	71,6	Italy	71,6	Italy	Italy
Σουηδία	10,1	215,5	21,3	346,4	34,3	561,9	55,6	Sweden	561,9	55,6	Sweden	55,6	Sweden	Sweden
Φινλανδία	11,0	181,2	16,5	353,4	32,1	534,6	48,6	Finland	534,6	48,6	Finland	48,6	Finland	Finland
Ολλανδία	8,8	244,9	27,8	334,5	38,0	579,4	65,8	Netherlands	579,4	65,8	Netherlands	65,8	Netherlands	Netherlands
Βέλγιο	7,0	180,6	25,8	293,4	41,9	474,0	67,7	Belgium	474,0	67,7	Belgium	67,7	Belgium	Belgium
Δανία	7,1	251,4	35,4	307,2	43,3	558,7	78,7	Denmark	558,7	78,7	Denmark	78,7	Denmark	Denmark
Πολωνία	7,5	127,3	17,0	219,9	29,3	347,2	46,3	Poland	347,2	46,3	Poland	46,3	Poland	Poland
Άλλες Χώρες E.E.	8,8	177,7	20,2	282,7	32,1	460,4	52,3	Other E.U. Countries	460,4	52,3	Other E.U. Countries	52,3	Other E.U. Countries	Other E.U. Countries
<i>Άλλες Ευρωπαϊκές Χώρες</i>	11,7	258,9	22,1	411,9	35,2	670,9	57,3	<i>Other European Countries</i>	670,9	57,3	<i>Other European Countries</i>	57,3	<i>Other European Countries</i>	<i>Other European Countries</i>
Ελβετία (περιλ. Λιχτεν.)	7,9	349,7	44,3	384,3	48,7	734,0	92,9	Switzerland (incl. Liechten.)	734,0	92,9	Switzerland (incl. Liechten.)	92,9	Switzerland (incl. Liechten.)	Switzerland (incl. Liechten.)
Νορβηγία	12,9	260,7	20,2	411,4	31,9	672,1	52,1	Norway	672,1	52,1	Norway	52,1	Norway	Norway
Ρωσία	11,9	292,2	24,6	445,1	37,4	737,3	62,0	Russia	737,3	62,0	Russia	62,0	Russia	Russia
Ουκρανία	14,0	177,8	12,7	392,1	28,0	569,9	40,7	Ukraine	569,9	40,7	Ukraine	40,7	Ukraine	Ukraine
Άλλες	10,5	184,2	17,6	347,2	33,1	531,4	50,6	Other	531,4	50,6	Other	50,6	Other	Other
ΑΦΡΙΚΗ	9,6	234,1	24,4	549,4	57,2	783,5	81,6	AFRICA	783,5	81,6	AFRICA	81,6	AFRICA	AFRICA
Αίγυπτος	6,7	236,3	35,3	498,3	74,4	734,6	109,6	Egypt	734,6	109,6	Egypt	109,6	Egypt	Egypt
ΑΜΕΡΙΚΗ	12,1	194,0	16,0	525,5	43,4	719,4	59,5	AMERICA	719,4	59,5	AMERICA	59,5	AMERICA	AMERICA
Ην. Πολιτείες	11,8	209,2	17,7	496,8	42,1	706,1	59,8	United States	706,1	59,8	United States	59,8	United States	United States
ΑΣΙΑ	5,8	186,4	32,1	408,1	70,4	594,5	102,5	ASIA	594,5	102,5	ASIA	102,5	ASIA	ASIA
<i>Χώρες Κόλπου</i>	9,1	228,5	25,1	632,6	69,5	861,1	94,6	<i>Gulf Countries</i>	861,1	94,6	<i>Gulf Countries</i>	94,6	<i>Gulf Countries</i>	<i>Gulf Countries</i>
Ισραήλ	4,3	183,7	42,7	265,1	61,7	448,8	104,4	Israel	448,8	104,4	Israel	104,4	Israel	Israel
Λίβανος	5,3	147,9	27,9	438,1	82,7	586,0	110,6	Lebanon	586,0	110,6	Lebanon	110,6	Lebanon	Lebanon
ΩΚΕΑΝΙΑ	16,6	218,6	13,2	944,4	56,9	1.163,0	70,1	OCEANIA	1.163,0	70,1	OCEANIA	70,1	OCEANIA	OCEANIA
Αυστραλία	17,0	220,9	13,0	976,2	57,4	1.197,0	70,4	Australia	1.197,0	70,4	Australia	70,4	Australia	Australia

ΠΙΝΑΚΑΣ 28.- ΚΑΤΑ ΚΕΦΑΛΗ (ΚΚ) ΚΑΙ ΗΜΕΡΗΣΙΑ (Ημ) ΔΑΠΑΝΗ ΠΕΡΙΗΓΗΤΩΝ ΚΑΤΑ ΤΟΠΟΘΕΣΙΑ ΔΙΑΜΟΝΗΣ ΚΑΙ ΕΙΔΟΣ ΔΑΠΑΝΗΣ, 2016
TABLE 28.- PER PERSON (PP) AND PER DAY (PD) EXPENDITURE OF TOURISTS BY LOCATION OF STAY AND TYPE OF EXPENDITURE, 2016

Τοποθεσία διαμονής	Μέση διάρκεια παραμονής (νύχτες) Average length of stay (nights)	Είδος δαπάνης (€) - Type of expenditure (€)										
		Διαμονή Accommodation ¹		Επιπρόσθετα έξοδα Extra expenses		Σύνολο δαπανών Total expenditure		Location of stay				
		ΚΚ	Ημ	ΚΚ	Ημ	ΚΚ	Ημ	ΚΚ	Ημ	ΚΚ	Ημ	
ΚΚ	PP	PD	PP	PD	PP	PD	PP	PD	PP	PD	PP	PD
ΣΥΝΟΛΟ	9,5	397,0	41,8	344,7	36,3	741,7	78,1	TOTAL				
Παραλίμνι	9,2	349,6	38,0	253,5	27,6	603,1	65,6	Paralimni				
Αγ. Νάπα	7,9	386,4	48,9	253,5	32,1	639,9	81,0	Ay. Napa				
Λάρνακα	8,3	216,6	26,1	314,1	37,8	530,7	63,9	Larnaka				
Λεμεσός	8,6	289,8	33,7	348,9	40,6	638,8	74,3	Lemesos				
Πάφος	9,7	573,1	59,1	388,6	40,1	961,7	99,1	Pafos				
Πόλις	10,0	366,6	36,7	418,6	41,9	785,2	78,5	Polis				
Λευκωσία	8,4	146,1	17,4	313,9	37,4	460,0	54,8	Lefkosa				
Θέρετρα στο Βουνό	8,8	311,0	35,3	328,8	37,4	639,8	72,7	Hill Resorts				
Άλλα	14,5	120,2	8,3	409,3	28,2	529,4	36,5	Other				
Σε Δύο	10,3	282,7	27,5	404,1	39,2	686,8	66,7	Any 2				
Σε Τρεις ή Περισσότερες	11,6	305,3	26,3	481,8	41,5	787,1	67,9	Any 3 or more				

Σημ.: (1) Δαπάνη διαμονής για μη οργανωμένο ταξίδι και δαπάνη πακέτου μη συμπεριλαμβανομένων μεταφορικού κόστους και εξόδων ταξιδιωτικού πράκτορα για οργανωμένο ταξίδι.

Note : (1) Accommodation expenditure for individual travel and package expenditure excluding transport and travel agency fee for package travel.

ΜΕΡΟΣ VI: ΚΑΤΟΙΚΟΙ ΚΥΠΡΟΥ

PART VI: RESIDENTS

Σημείωση:

Τα σύνολα μπορεί να μη δίνουν το άθροισμα των επί μέρους εξαιτίας του στρογγυλέματος των αριθμών ύστερα από την αναγωγή.

Note:

The figures may not add up to the total due to rounding at the blowing - up stage.

ΠΙΝΑΚΑΣ 29.- ΕΠΙΣΤΡΟΦΗ ΚΑΤΟΙΚΩΝ ΚΥΠΡΟΥ ΚΑΤΑ ΜΗΝΑ ΚΑΙ ΤΡΙΜΗΝΟ, 2012 - 2016

TABLE 29.- RETURN OF RESIDENTS BY MONTH AND QUARTER, 2012 - 2016

Περίοδος	2012 ¹	2013 ²	2014	2015	2016	%μεταβολή % change 2016/2015	Period
Ιανουάριος	79.777	61.933	72.892	81.205	86.298	6,3	January
Φεβρουάριος	72.824	60.076	70.209	73.319	77.650	5,9	February
Μάρτιος	80.700	75.892	80.656	82.418	86.229	4,6	March
ΠΡΩΤΟ ΤΡΙΜΗΝΟ	233.301	197.902	223.758	236.944	250.177	5,6	FIRST QUARTER
Απρίλιος	104.493	84.688	109.705	92.387	87.255	-5,6	April
Μάιος	88.384	106.491	89.632	87.496	102.160	16,8	May
Ιούνιος	108.617	114.982	100.713	95.250	100.764	5,8	June
ΔΕΥΤΕΡΟ ΤΡΙΜΗΝΟ	301.494	306.161	300.050	275.133	290.179	5,5	SECOND QUARTER
ΠΡΩΤΟ ΕΞΑΜΗΝΟ	534.795	504.063	523.809	512.078	540.356	5,5	FIRST SEMESTER
Ιούλιος	131.096	116.321	129.602	115.105	132.149	14,8	July
Αύγουστος	155.426	132.309	155.144	150.103	161.135	7,3	August
Σεπτέμβριος	118.702	119.546	119.488	102.504	125.190	22,1	September
ΤΡΙΤΟ ΤΡΙΜΗΝΟ	405.224	368.176	404.234	367.712	418.474	13,8	THIRD QUARTER
Οκτώβριος	105.059	95.788	108.819	83.689	110.162	31,6	October
Νοέμβριος	66.619	66.737	78.310	74.362	93.354	25,5	November
Δεκέμβριος	82.352	80.459	93.617	81.032	105.548	30,3	December
ΤΕΤΑΡΤΟ ΤΡΙΜΗΝΟ	254.030	242.984	280.746	239.083	309.064	29,3	FOURTH QUARTER
ΔΕΥΤΕΡΟ ΕΞΑΜΗΝΟ	659.254	611.160	684.980	606.795	727.538	19,9	SECOND SEMESTER
ΣΥΝΟΛΟ ΕΤΟΥΣ	1.194.053	1.115.226	1.208.792	1.118.877	1.267.894	13,3	YEAR TOTAL

Σημ (1): Τα στοιχεία για τον Μάρτιο 2012 βασίζονται σε εκτιμήσεις.

(2): Τα στοιχεία για τον Ιανουάριο 2013 βασίζονται σε εκτιμήσεις.

Note (1): Data for March 2012 is based on estimations.

(2): Data for January 2013 is based on estimations.

ΠΙΝΑΚΑΣ 30.- ΤΑΞΙΔΙΑ ΚΑΤΟΙΚΩΝ ΚΥΠΡΟΥ ΚΑΤΑ ΧΩΡΑ ΕΠΙΣΚΕΨΗΣ (ΚΥΡΙΑΣ ΧΩΡΕΣ), 2005 - 2016
 TABLE 30.- TRIPS OF RESIDENTS BY COUNTRY VISITED (MAIN COUNTRIES), 2005 - 2016

Χώρα	2005	2010	2011	2012 ¹	2013 ²	2014	2015	2016	Country
ΕΥΡΩΠΗ	762.397	1.091.088	1.078.979	1.089.105	997.105	1.134.499	EUROPE
Αυστρία	7.204	14.837	12.961	10.376	11.488	11.629	Austria
Γαλλία	23.222	26.064	23.234	26.474	20.331	21.133	France
Γερμανία	22.438	30.302	29.895	38.002	33.822	35.654	Germany
Ελλάδα	390.314	428.686	395.045	411.288	360.027	451.780	466.086	539.452	Greece
Ηνωμένο Βασίλειο	127.732	298.440	304.012	311.119	310.099	286.087	186.857	218.175	United Kingdom
Ιταλία	17.875	24.778	27.951	24.901	33.329	31.915	Italy
Ολλανδία	8.121	8.302	11.869	12.499	7.919	13.492	Netherlands
Βουλγαρία	21.599	29.305	28.211	25.187	29.268	28.902	Bulgaria
Ελβετία (περιλ. Λιχτεν.)	4.513	7.759	5.573	5.717	5.442	7.619	Switzerland (incl. Liechten.)
Ουγγαρία	8.983	13.447	13.549	12.406	12.339	11.172	Hungary
Ρουμανία	13.463	45.393	45.042	34.711	36.682	39.808	Romania
Ρωσία	39.746	54.625	55.508	51.121	55.745	55.641	48.264	58.727	Russia
Ισπανία	6.365	10.981	22.726	11.456	10.332	9.513	Spain
Λευκορωσία	2.799	3.415	4.068	4.395	3.849	3.508	Belarus
Ουκρανία	9.847	10.450	13.646	11.372	12.042	16.956	Ukraine
Τσεχία	10.453	17.464	16.013	6.979	6.746	9.411	Czech Rep.
ΑΦΡΙΚΗ	22.697	24.389	15.193	13.129	13.016	12.891	AFRICA
Αίγυπτος	16.494	16.561	9.291	10.010	7.691	7.951	7.895	7.387	Egypt
Νότιος Αφρική	3.353	4.592	3.012	2.932	2.868	2.695	South Africa
ΑΜΕΡΙΚΗ	15.991	15.535	15.511	19.165	16.524	16.224	AMERICA
Ην. Πολιτείες	12.905	12.751	13.151	16.495	13.222	12.869	United States
ΑΣΙΑ	109.866	111.273	94.461	83.605	88.270	99.733	ASIA
Μπαρμίν	1.050	1.486	1.231	2.231	2.141	2.286	Bahrain
Ην. Αραβ. Εμιράτα	8.075	11.114	9.905	17.177	18.540	18.883	Un. Arab Emirates
Σαουδική Αραβία	1.151	1.293	846	633	1.012	1.321	Saudi Arabia
Ιορδανία	5.336	5.028	3.935	4.933	4.607	4.636	Jordan
Ισραήλ	18.041	29.300	26.777	27.989	21.688	17.910	16.011	18.436	Israel
Λιβανός	27.038	22.735	18.455	16.519	16.827	16.235	16.915	14.884	Lebanon
Συρία	29.554	14.718	6.517	260	451	232	Syria
ΩΚΕΑΝΙΑ	2.627	3.822	4.459	3.583	3.850	4.498	OCEANIA
ΛΕ ΔΗΛΩΘΗΚΕ	240	269	296	203	109	48	NOT STATED
ΣΥΝΟΛΟ	913.820	1.246.378	1.208.899	1.194.053	1.115.226	1.208.792	1.118.877	1.267.894	TOTAL

Σημ. (1): Τα στοιχεία για το 2012 βασίζονται σε εκτιμήσεις.

(2): Τα στοιχεία για το 2013 βασίζονται σε εκτιμήσεις.

Note (1): Data for 2012 is based on estimations.

(2): Data for 2013 is based on estimations.

ΠΙΝΑΚΑΣ 31.- ΕΠΙΣΤΡΟΦΗ ΚΑΤΟΙΚΩΝ ΚΥΠΡΟΥ ΚΑΤΑ ΧΩΡΑ ΕΠΙΣΚΕΨΗΣ (ΚΥΡΙΕΣ ΧΩΡΕΣ) ΚΑΙ ΜΗΝΑ ΕΠΙΣΤΡΟΦΗΣ, 2016
 TABLE 31.- RETURN OF RESIDENTS BY COUNTRY VISITED (MAIN COUNTRIES) AND MONTH OF RETURN, 2016

Χώρα	Ιαν.	Φεβρ.	Μάρτ.	Απρ.	Μάιος	Ιούν.	Ιουλ.	Αύγ.	Σεπτ.	Οκτ.	Νοέμ.	Δεκ.	Σύνολο	Country
	Jan.	Febr.	March	Apr.	May	June	July	Aug.	Sept.	Oct.	Nov.	Dec.	Total	
ΣΥΝΟΛΟ	86.298	77.650	86.229	87.255	102.160	100.764	132.149	161.135	125.190	110.162	93.354	105.548	1.267.894	TOTAL
ΕΥΡΩΠΗ	75.890	68.562	75.427	76.880	91.125	90.640	120.981	146.673	112.685	98.014	81.996	95.626	1.134.499	EUROPE
<i>Χώρες E.E.</i>	<i>67.706</i>	<i>63.033</i>	<i>68.243</i>	<i>67.367</i>	<i>80.880</i>	<i>84.207</i>	<i>112.072</i>	<i>135.089</i>	<i>99.783</i>	<i>88.854</i>	<i>75.717</i>	<i>87.894</i>	<i>1.030.845</i>	<i>E.U. Countries</i>
Βέλγιο	1.233	1.672	1.446	1.010	1.276	1.517	1.357	303	1.220	1.532	1.566	1.834	15.966	Belgium
Βουλγαρία	2.837	1.989	2.032	2.361	2.318	2.191	2.344	3.650	2.699	2.276	2.054	2.151	28.902	Bulgaria
Γερμανία	2.247	2.931	3.370	2.743	2.258	2.379	3.554	2.857	3.482	2.211	3.535	4.087	35.654	Germany
Ελλάδα	29.858	30.308	31.570	34.217	37.444	39.296	62.988	86.197	56.266	50.060	39.965	41.283	539.452	Greece
Γαλλία	1.325	1.034	1.906	1.435	2.303	1.938	1.842	1.715	1.315	2.524	1.945	1.851	21.133	France
Ιταλία	2.693	2.432	2.711	2.174	2.389	3.310	3.474	3.706	3.005	2.401	2.102	1.518	31.915	Italy
Ουγγαρία	1.087	750	975	706	868	1.068	1.584	822	1.075	583	726	928	11.172	Hungary
Πολωνία	1.651	609	863	1.534	1.574	1.821	1.603	2.347	1.966	1.126	812	823	16.729	Poland
Ολλανδία	450	633	658	1.101	1.386	1.110	1.278	1.028	1.572	1.683	1.422	1.171	13.492	Netherlands
Ρουμανία	3.340	2.541	2.594	2.716	3.003	3.062	3.384	5.528	4.489	4.175	2.734	2.242	39.808	Romania
Ηνωμένο Βασίλειο	17.244	15.155	16.940	13.777	21.580	21.530	21.647	16.887	17.453	15.819	14.956	25.187	218.175	United Kingdom
Άλλες χώρες E.E.	3.729	2.966	3.178	3.591	4.481	4.987	7.018	10.052	5.240	4.463	3.901	4.821	58.427	Other E.U. Countries
EZEΣ	442	631	695	873	866	475	1.066	849	1.008	1.172	564	803	9.444	EFTA
<i>Άλλες Ευρωπαϊκές Χώρες</i>	<i>7.741</i>	<i>4.896</i>	<i>6.489</i>	<i>8.640</i>	<i>9.379</i>	<i>5.958</i>	<i>7.843</i>	<i>10.735</i>	<i>11.894</i>	<i>7.988</i>	<i>5.715</i>	<i>6.929</i>	<i>94.207</i>	<i>Other European Countries</i>
Ρωσία	5.245	3.359	4.552	5.801	5.818	3.536	4.235	5.868	7.670	4.015	3.704	4.924	58.727	Russia
Ουκρανία	1.009	722	1.053	1.982	2.008	1.355	1.444	1.996	2.106	1.687	788	806	16.956	Ukraine
ΑΦΡΙΚΗ	1.109	915	1.092	921	862	754	1.027	1.361	1.292	1.269	1.128	1.161	12.891	AFRICA
Αίγυπτος	502	512	611	622	601	494	417	806	688	872	650	612	7.387	Egypt
ΑΜΕΡΙΚΗ	1.213	579	822	922	1.189	1.612	2.017	2.614	1.716	1.572	995	973	16.224	AMERICA
Ην. Πολιτείες	904	449	604	690	952	1.369	1.730	1.912	1.323	1.366	874	696	12.869	United States
ΑΣΙΑ	7.561	7.192	8.534	8.105	8.683	7.537	7.747	10.002	9.123	8.984	8.898	7.367	99.733	ASIA
<i>Χώρες Κόλπον</i>	<i>1.981</i>	<i>2.427</i>	<i>2.316</i>	<i>2.460</i>	<i>2.605</i>	<i>1.887</i>	<i>2.153</i>	<i>1.446</i>	<i>2.334</i>	<i>2.193</i>	<i>2.716</i>	<i>1.890</i>	<i>26.408</i>	<i>Gulf Countries</i>
Ην. Αραβικά Εμιράτα	1.454	1.691	1.634	1.843	1.870	1.379	1.599	1.069	1.588	1.587	1.968	1.201	18.883	United Arab Emirates
Ισραήλ	1.309	1.289	1.774	1.084	1.955	1.492	1.274	1.575	1.598	1.859	1.713	1.514	18.436	Israel
Λίβανος	1.209	963	1.324	1.233	1.352	1.197	1.355	1.239	1.502	1.122	1.066	1.322	14.884	Lebanon
Συρία	0	28	0	13	0	0	49	83	0	28	15	16	232	Syria
ΩΚΕΑΝΙΑ	493	382	355	427	302	221	376	486	374	324	337	421	4.498	OCEANIA
ΔΕ ΔΗΛΩΘΗΚΕ	30	18	0	0	0	0	0	0	0	0	0	0	48	NOT STATED

ΠΙΝΑΚΑΣ 32.- ΕΠΙΣΤΡΟΦΗ ΚΑΤΟΙΚΩΝ ΚΥΠΡΟΥ ΚΑΤΑ ΧΩΡΑ ΕΠΙΣΚΕΨΗΣ ΚΑΙ ΣΚΟΠΟ
ΤΑΞΙΔΙΟΥ, 2016

TABLE 32.- RETURN OF RESIDENTS BY COUNTRY VISITED AND PURPOSE OF TRIP ABROAD, 2016

Χώρα επίσκεψης	Σύνολο Total	Σκοπός ταξιδιού Purpose of trip				Country visited
		Διακοπές Holidays	Επαγγελμ. Business	Σπουδές Studies	Άλλοι Other	
ΣΥΝΟΛΟ	1.267.894	898.000	262.125	82.629	25.141	ALL COUNTRIES
ΕΥΡΩΠΗ	1.134.499	819.704	213.457	81.629	19.710	EUROPE
<i>Χώρες E.E.</i>	<i>1.030.845</i>	<i>750.530</i>	<i>180.381</i>	<i>80.954</i>	<i>18.980</i>	<i>E.U. Countries</i>
Βέλγιο	15.966	5.064	10.657	224	22	Belgium
Βουλγαρία	28.902	23.456	3.849	1.191	404	Bulgaria
Κροατία	1.231	618	614	0	0	Croatia
Τσεχία	9.411	5.935	2.319	1.158	0	Czech Republic
Δανία	1.664	944	651	70	0	Denmark
Γερμανία	35.654	14.936	15.325	4.191	1.205	Germany
Εσθονία	778	276	492	11	0	Estonia
Ελλάδα	539.452	429.332	62.201	34.676	13.244	Greece
Ισπανία	9.513	6.057	3.158	265	35	Spain
Γαλλία	21.133	10.890	9.267	853	124	France
Ιρλανδία	1.117	459	614	43	0	Ireland
Ιταλία	31.915	22.266	8.982	584	81	Italy
Λετονία	2.682	2.123	559	0	0	Latvia
Λιθουανία	4.650	3.579	971	67	34	Lithuania
Λουξεμβούργο	806	135	656	16	0	Luxembourg
Ουγγαρία	11.172	8.401	1.482	1.257	31	Hungary
Μάλτα	3.372	1.768	1.604	0	0	Malta
Ολλανδία	13.492	8.694	4.089	684	27	Netherlands
Αυστρία	11.629	7.633	3.944	39	13	Austria
Πολωνία	16.729	12.660	3.829	190	52	Poland
Πορτογαλλία	1.071	603	471	0	0	Portugal
Ρουμανία	39.808	33.475	5.745	201	388	Romania
Σλοβενία	551	170	381	0	0	Slovenia
Σλοβακία	3.270	1.570	1.335	329	37	Slovakia
Φινλανδία	1.189	580	556	53	0	Finland
Σουηδία	5.493	3.838	1.539	60	57	Sweden
Ηνωμένο Βασίλειο	218.175	145.066	35.092	34.794	3.225	United Kingdom
EZES	9.444	4.796	4.447	182	21	EFTA
Ισλανδία	109	65	12	33	0	Iceland
Νορβηγία	1.713	837	861	16	0	Norway
Ελβετία (περιλ. Λιχτεν.)	7.619	3.894	3.574	133	21	Switzerland (incl. Liechten.)
<i>Άλλες Ευρωπαϊκές Χώρες</i>	<i>94.207</i>	<i>64.378</i>	<i>28.629</i>	<i>493</i>	<i>709</i>	<i>Other European Countries</i>
Ρωσία	58.727	38.827	19.248	339	314	Russia
Τουρκία	387	114	274	0	0	Turkey
Λευκορωσία	3.508	2.465	1.036	0	9	Belarus
Ουκρανία	16.956	11.557	5.185	0	216	Ukraine
Σερβία	10.172	7.589	2.328	154	103	Serbia
Άλλες	4.453	3.827	559	0	68	Other

(συνεχίζεται)

(continued)

ΠΙΝΑΚΑΣ 32.- (συνέχεια) - TABLE 32.- (cont'd)

Χώρα επίσκεψης	Σύνολο Total	Σκοπός ταξιδιού Purpose of trip				Country visited
		Διακοπές Holidays	Επαγγελμ. Business	Σπουδές Studies	Άλλοι Other	
ΑΦΡΙΚΗ	12.891	8.423	4.398	38	31	AFRICA
Νότιος Αφρική	2.695	1.777	888	31	0	South Africa
Χώρες Β.Δ. Αφρικής	562	299	264	0	0	Maghreb countries
Αίγυπτος	7.387	5.060	2.300	7	23	Egypt
Άλλες	2.242	1.287	946	0	9	Other
ΑΜΕΡΙΚΗ	16.224	10.257	5.231	691	44	AMERICA
<i>Βόρειος Αμερική</i>	<i>14.512</i>	<i>9.269</i>	<i>4.508</i>	<i>691</i>	<i>44</i>	<i>North America</i>
Ηνωμένες Πολιτείες	12.869	7.944	4.210	672	44	United States
Καναδάς	1.208	980	210	19	0	Canada
Άλλες	432	345	88	0	0	Other
<i>Νότιος και Κεντρική Αμερική</i>	<i>1.711</i>	<i>988</i>	<i>723</i>	<i>0</i>	<i>0</i>	<i>South and Central America</i>
ΑΣΙΑ	99.733	55.682	38.482	215	5.356	ASIA
<i>Χώρες Κόλπου</i>	<i>26.408</i>	<i>10.956</i>	<i>15.395</i>	<i>27</i>	<i>31</i>	<i>Gulf Countries</i>
Κουβέιτ	461	120	341	0	0	Kuwait
Μπαχρέιν	2.286	748	1.540	0	0	Bahrain
Ην. Αραβικά Εμιράτα	18.883	8.361	10.524	0	0	United Arab Emirates
Σαουδική Αραβία	1.321	432	889	0	0	Saudi Arabia
Άλλες Χώρες Κόλπου	3.454	1.295	2.102	27	31	Other Gulf countries
Γεωργία	2.270	1.967	303	0	0	Georgia
Ιορδανία	4.636	2.067	2.511	29	29	Jordan
Ιράν	1.514	726	786	0	0	Iran
Ιράκ	431	71	362	0	0	Iraq
Ισραήλ	18.436	6.879	6.328	79	5.151	Israel
Λίβανος	14.884	10.115	4.666	0	103	Lebanon
Συρία	232	223	0	0	10	Syria
Κίνα (περιλ. Χονγκ Κονγκ)	5.218	1.421	3.736	61	0	China (incl. Hong Kong)
Ιαπωνία	953	598	356	0	0	Japan
Νότιος Κορέα	228	51	178	0	0	South Korea
Άλλες	24.514	20.607	3.860	19	31	Other
ΩΚΕΑΝΙΑ	4.498	3.919	525	56	0	OCEANIA
Αυστραλία	4.313	3.751	508	56	0	Australia
Νέα Ζηλανδία	183	168	17	0	0	New Zealand
Άλλες	0	0	0	0	0	Other
ΔΕ ΔΗΛΩΘΗΚΕ	48	15	33	0	0	NOT STATED

ΠΙΝΑΚΑΣ 33.- ΕΠΙΣΤΡΟΦΗ ΚΑΤΟΙΚΩΝ ΚΥΠΡΟΥ ΚΑΤΑ ΧΩΡΑ ΕΠΙΣΚΕΨΗΣ (ΟΜΑΔΕΣ ΧΩΡΩΝ), ΗΛΙΚΙΑ ΚΑΙ ΦΥΛΟ, 2016

TABLE 33.- RETURN OF RESIDENTS BY COUNTRY VISITED (GROUPS OF COUNTRIES), AGE AND SEX, 2016

Ποσοστά - Percentages

Χώρα επίσκεψης	Σύνολο Total	Ηλικία - Age				Φύλο - Sex		Country visited	
		Κάτω των 15 Under 15	15-24	25-44	45-64	65+	Αντρες Males		Γυναίκες Females
ΣΥΝΟΛΟ	1.267.894	0,7	14,8	48,5	29,4	6,6	52,0	48,0	ALL COUNTRIES
ΕΥΡΩΠΗ	1.134.499	0,7	15,8	48,2	28,7	6,6	51,3	48,7	EUROPE
<i>Χώρες E.E.</i>	1.030.845	0,6	16,6	47,2	28,6	6,9	51,3	48,7	<i>E.U. Countries</i>
<i>EZES</i>	9.444	0,4	6,8	52,7	34,5	5,5	56,9	43,1	<i>EFTA</i>
<i>Άλλες Ευρωπαϊκές Χώρες</i>	94.207	1,0	8,5	58,7	28,9	2,8	50,9	49,1	<i>Other European Countries</i>
ΑΦΡΙΚΗ	12.891	0,4	6,0	49,1	35,8	8,7	69,0	31,0	AFRICA
ΑΜΕΡΙΚΗ	16.224	0,4	8,3	50,2	34,6	6,6	60,1	39,9	AMERICA
ΑΣΙΑ	99.733	0,6	5,7	52,1	35,3	6,3	58,1	41,9	ASIA
<i>Χώρες Κόλπου</i>	26.408	0,2	3,7	52,3	38,7	5,1	65,3	34,7	<i>Gulf Countries</i>
ΩΚΕΑΝΙΑ	4.498	0,9	6,0	39,9	34,1	19,1	50,7	49,3	OCEANIA
ΔΕ ΔΗΛΩΘΗΚΕ	48	0,0	0,0	31,3	31,3	37,5	68,7	31,3	NOT STATED

ΜΕΡΟΣ VII: ΔΙΕΘΝΗ ΣΤΟΙΧΕΙΑ ΤΟΥΡΙΣΜΟΥ

PART VII: INTERNATIONAL STATISTICS ON TOURISM

ΠΙΝΑΚΑ 34- ΔΙΕΘΝΗ ΣΤΑΤΙΣΤΙΚΑ ΣΤΟΙΧΕΙΑ : ΑΦΙΞΕΙΣ ΕΙΣΕΚΕΙΝΤΩΝ ΚΑΙ ΕΣΟΔΑ ΑΠΟ ΤΟΝ ΤΟΥΡΙΣΜΟ, 2012-2015
TABLE 34- INTERNATIONAL STATISTICS: ARRIVALS OF TOURISTS AND TOURIST RECEIPTS, 2012-2015

Αριθμοί: (000'ς)/Number: (000' s)

Έσοδα, δολάρια Η.Π.Α. (εκ.) /Receipts: U.S dollars (mn)

Χώρα	Αριθμός αφιέκων περηγητών				Έσοδα από τον τουρισμό				Country
	2012	2013	2014	2015	2012	2013	2014	2015	
Χώρες E.E.									E.U. Countries
Βέλγιο	7.560	7.684	7.887	8.355	13.711	14.429	15.218	12.849	Belgium
Βουλγαρία	6.541	6.898	7.311	7.099	3.975	4.410	4.518	3.583	Bulgaria
Τσεχία	10.123	10.300	10.649	11.148	8.174	7.792	7.614	6.758	Czech Republic
Δανία	8.443	8.557	10.267	10.424	Denmark
Γερμανία	30.411	31.545	32.999	34.970	51.645	55.318	55.939	47.393	Germany
Εσθονία	2.744	2.873	2.918	2.989	...	2.022	2.231	1.891	Estonia
Ελλάδα	15.518	17.920	22.033	23.599	14.671	17.436	19.481	17.260	Greece
Ισπανία	57.464	60.675	64.939	68.215	Spain
Γαλλία	81.980	83.634	83.701	84.452	64.001	66.049	66.803	54.003	France
Ιρλανδία	7.550	8.260	8.813	9.528	9.064	9.538	11.093	10.802	Ireland
Ιταλία	46.360	47.704	48.576	50.732	Italy
Κύπρος	2.465	2.405	2.441	2.659	2.732	3.020	2.920	2.489	Cyprus
Λετονία	1.435	1.536	1.843	2.024	...	1.190	1.244	1.133	Latvia
Λιθουανία	1.900	2.012	2.063	2.071	Lithuania
Λουξεμβούργο	950	945	1.038	1.090	5.476	5.744	6.153	4.875	Luxembourg
Ουγγαρία	10.353	10.624	12.140	14.316	6.149	6.671	7.487	6.944	Hungary
Μάλτα	1.443	1.582	1.690	1.791	Malta
Ολλανδία	11.680	12.783	13.925	15.007	...	20.910	18.632	19.320	Netherlands
Αυστρία	24.151	24.813	25.291	26.719	Austria
Πολωνία	14.840	15.800	16.000	16.722	11.888	12.432	12.311	10.600	Poland
Πορτογαλλία	7.503	8.097	9.092	9.957	14.582	16.210	17.723	15.721	Portugal
Ρουμανία	7.937	8.019	8.442	9.331	1.904	2.048	2.225	2.089	Romania
Σλοβενία	2.156	2.259	2.411	2.707	2.737	2.900	2.944	2.697	Slovenia
Σλοβακία	6.235	6.816	2.366	2.633	2.619	2.411	Slovakia
Φινλανδία	4.226	5.415	Finland
Σουηδία	12.372	10.980	10.522	Sweden
Ηνωμένο Βασίλειο	29.282	31.063	32.613	34.436	47.070	53.052	58.935	60.744	United Kingdom
EZEΣ									EFTA
Ισλανδία	673	807	998	1.289	Iceland
Νορβηγία	4.538	4.778	4.855	5.361	6.784	7.175	6.682	5.749	Norway
Ελβετία	8.566	8.967	9.158	9.305	19.613	20.329	21.006	19.521	Switzerland
Λίχτενσταϊν	62	60	61	57	Liechtenstein
ΆΜΕΣ ΧΩΡΕΣ									OTHER COUNTRIES
Ρωσία	28.177	30.792	32.421	33.729	17.876	20.198	19.451	13.249	Russia
Τουρκία	35.698	37.795	39.811	39.478	31.566	36.192	38.766	35.413	Turkey
Αίγυπτος	11.196	9.174	9.628	9.139	10.823	6.747	7.979	6.897	Egypt
Ηνωμένες Πολιτείες	66.657	69.995	75.022	77.510	200.997	218.496	235.396	246.229	United States
Καναδάς	16.344	16.059	16.537	17.971	20.696	20.941	20.509	...	Canada
Ισραήλ	2.886	2.962	2.927	2.799	6.177	6.411	6.348	6.061	Israel
Λίβανος	1.366	1.274	1.355	1.518	7.361	7.032	6.835	7.087	Lebanon
Συρία	Syria

Πηγή/Source : World Tourism Organization (UNWTO)

Π Α Ρ Α Ρ Τ Η Μ Α

A P P E N D I X

Ερωτηματολόγια Έρευνας Ταξιδιωτών
Questionnaires of Passenger Survey

Κωδ. Ερευνητή						Αυξ. Αρ.	
1. Ημερ.		2. Αεροδρ.		3. Μέρα	Δ Τ Τ Π Π Σ Κ	4. Βάρδια	0.00-7.59 8.00-15.59 16.00-24.00
					1 2 3 4 5 6 7		1 2 3
5. Πτήση από:				15. Σε ποιο μέρος της Κύπρου σκοπεύετε να μείνετε τον περισσότερο χρόνο της παραμονής σας;			
				Παραλίμνι, Πρωταράς 1 Αγία Νάπα 2 Λάρνακα 3 Λεμεσός 4 Πάφος 5 Πόλις 6 Λευκωσία 7 Κατεχόμενες περιοχές 10 Αλλού 8 Δεν απαντώ 9			
6. Φύλο				16. Σε τι είδους κατάλυμα θα μένετε;			
Άντρας 1 Γυναίκα 2				Ξενοδοχείο/τουριστικό κατάλυμα 1 Με συγγενείς και φίλους 2 Ιδιόκτητη κατοικία 3 Αλλού 4 Δεν απαντώ 5			
7. Έτος γέννησης				17. Πόσο καιρό είχατε τη συνήθη διαμονή σας εκτός Κύπρου;			
				Λιγότερο από 1 χρόνο 1 Ένα χρόνο ή περισσότερο 2			
8. Χώρα γέννησης				18. Ποιο θα είναι το επάγγελμά σας στην Κύπρο;			
9. Υπηκοότητα				19. Σε τι είδους επιχείρηση θα εργαστείτε;			
10. Ποια η χώρα συνήθους διαμονής σας τους τελευταίους 12 μήνες;				20. Στην εργασία σας θα είστε...			
				Αυτοεργαζόμενος 1 Υπάλληλος 2 Άλλο 3 Δε δηλώθηκε/Δε ξέρω 4			
11. Ποιος ο σκοπός του ταξιδιού σας στην Κύπρο; ΤΟΥΡΙΣΜΟΣ / ΜΙΚΡΗΣ ΔΙΑΡΚΕΙΑΣ ΕΠΙΣΚΕΨΗ				21. Ποιο είναι το πιο ψηλό επίπεδο μόρφωσής σας;			
Επίσκεψη για διακοπές/αναψυχή 1 Επίσκεψη σε φίλους και συγγενείς..... 2 Επίσκεψη για προσκύνημα..... 18 Επαγγελματικοί λόγοι 3 Ιατρικοί λόγοι..... 4 Σπουδές ή/και εκπαίδευση..... 5				Δεν πήγα καθόλου σχολείο/Δεν τέλειωσα το δημοτικό 1 Δημοτικό 2 Γυμνάσιο (3 χρόνια) 3 Λύκειο (6 χρόνια) 4 Τριτοβάθμια - μη Πανεπιστημιακή 5 Πανεπιστήμιο 6 Διδακτορικό 7			
ΑΠΑΣΧΟΛΗΣΗ/ΕΓΚΑΤΑΣΤΑΣΗ ΣΤΗΝ ΚΥΠΡΟ				22. Πού θα είναι η συνήθης διαμονή σας στην Κύπρο;			
Απασχόληση..... 6 Εγκατάσταση..... 7 Μόνιμη εγκατάσταση (Επαναπατριζόμενος)..... 8 Επιστρέφω στην Κύπρο μετά από εργασία στο εξωτερικό 9							
ΕΠΙΣΤΡΟΦΗ ΚΑΤΟΙΚΩΝ ΚΥΠΡΟΥ				23. Στο ταξίδι σας αυτό συνοδεύεστε από άλλα μέλη της οικογένειάς σας (για εγκατάσταση);			
Επιστρέφω στην Κύπρο από διακοπές στο εξωτερικό..... 10 Επιστρέφω στην Κύπρο από επαγγελματικό ταξίδι..... 11 Επιστρέφω από προσκύνημα..... 12 Επιστρέφω από ταξίδι ιατρικού σκοπού..... 13 Άλλος λόγος (προσδιορίστε)				Ναι 1 Όχι 2			
ΚΥΠΡΙΟΙ ΦΟΙΤΗΤΕΣ				24. α. Ποια χώρα επισκεφθήκατε σ' αυτό το ταξίδι;			
Κύπριος φοιτητής που έρχεται για διακοπές 14 Επιστρέφω μετά τη συμπλήρωση σπουδών στο εξωτερικό 15							
12. Για πόσο χρόνο σκοπεύετε να μείνετε στην Κύπρο;				β. Πόσες νύχτες μείνατε στο εξωτερικό;			
Λιγότερο από 3 μήνες..... 1 Από 3 μέχρι λιγότερο από 12 μήνες..... 2 1 χρόνο ή περισσότερο..... 3 Απεριόριστη διάρκεια..... 4							
13. Έχετε ήδη ορίσει ημερομηνία για την αναχώρησή σας;				25. ΟΝΟΜΑ ΤΩΝ ΑΕΡΟΓΡΑΜΜΩΝ			
Ναι 1 Όχι 2				COBALT..... 1 TUS..... 2 Other..... 8			
α. Πότε φεύγετε;							
β. Πόσες νύχτες σκοπεύετε να μείνετε?							
14. Ταξιδεύετε με οργανωμένο ταξιδιωτικό πακέτο;							
Ναι 1 Όχι 2 Δεν ξέρω 3							

PASSENGER SURVEY - ARRIVALS

Inter. Code	<input type="text"/>						Ser. No.	<input type="text"/>			
1. Date	<input type="text"/>	2. Airport	<input type="text"/>	3. Day	M T W T F S S 1 2 3 4 5 6 7	4. Shift	0.00-7.59 1	8.00-15.59 2	16.00-24.00 3		
5. Flight coming from: <input type="text"/>				15. In which part of the country do you intend to stay <u>most</u> of your nights?							
6. Sex				Male 1 Female 2							Paralimni, Protaras 1 Ayia Napa 2 Larnaka 3 Lemesos 4 Pafos 5 Polis 6 Lefkosia 7 Occupied area 10 Other 8 No answer 9
7. Year of birth				<input type="text"/>							
8. Country of birth			 <input type="text"/>							
9. Nationality			 <input type="text"/>							
10. What is the country of your usual residence for most of the last 12 months;			 <input type="text"/>							
11. What is the purpose of your travel to Cyprus?				16. In what type of accommodation will you be staying?							
TOURISM/SHORT VISIT Short visit for holidays 1 Visiting friends and relatives 2 Short visit for religious and pilgrimage..... 18 Short visit for business 3 Health reasons..... 4 Study and/or training 5				Hotel/tourist establishment 1 With friends and relatives 2 Owned residence 3 Elsewhere 4 No answer 5							} end
EMPLOYMENT/SETTLEMENT IN CYPRUS Employment 6 Settlement..... 7 Permanent settlement (Cypriot Origin)..... 8 Returning home from work abroad 9				17. How long have you stayed abroad?							
RESIDENTS RETURNING Returning to Cyprus from holidays abroad..... 10 Returning to Cyprus from business trip..... 11 Returning home form religious and pilgrimage trip..... 12 Returning home after health treatment abroad..... 13 Other (specify) <input type="text"/>				Less than 1 year 1 1 year or more 2							1 → end
CYPRIOT STUDENTS Cypriot student coming for holidays/short visit..... 14 Returning home after completion of studies abroad..... 15				18. What will be your occupation in Cyprus?							
12. How long do you intend to stay in Cyprus?				19. In what kind of bussines/industry are you going to work?							
Less than 3 months..... 1 3 to less than 12 months..... 2 1 year or more (limited duration)..... 3 Unlimited duration..... 4			 <input type="text"/>							
13. Have you already fixed a date for departure?				20. Will you be.....							
Yes 1 → a No 2 → b				Self-employea 1 Employee 2 Other 3 Not stated/Don't know 4							
a. When will you be leaving?				21. What is the highest level of education you attained?							
<input type="text"/>				Never attended school / Not completed primary 1 Primary 2 Secondary/lower level (3 years) 3 Secondary/higher level (6 years) 4 Third level - non University 5 University 6 Doctorate's degree 7							
b. Approximately how many nights do you intend to stay?				22. Where will you stay in Cyprus?							
<input type="text"/>			 <input type="text"/>							
14. Are you travelling on a package tour?				23. Are you travelling with other members of your family who intend to stay?							
Yes 1 No 2 Don't know 3				Yes 1 No 2 → end							
25. Name of Airlines				Sex Age M F <input type="text"/> <input type="text"/> } <input type="text"/> <input type="text"/> } <input type="text"/> <input type="text"/> } <input type="text"/> <input type="text"/> } <input type="text"/> <input type="text"/> }							
COBALT 1 TUS..... 2 Other..... 3				24. a. Which country have you visited on this trip?							
			 <input type="text"/>							
				b. How many nights have you stayed abroad?							
				<input type="text"/>							

PASSENGER SURVEY - DEPARTURES (RESIDENTS OF CYPRUS)
ΕΡΕΥΝΑ ΤΑΞΙΔΙΩΤΩΝ - ΑΝΑΧΩΡΗΣΕΙΣ (ΚΑΤΟΙΚΟΙ ΚΥΠΡΟΥ)

Ser. No A/A Flight to Πτήση προς..... Name of Airlines/Όνομα Αερογραμμών

COBALT.....	1
TUS.....	2
Other/Άλλες Αερογραμμές.....	8

1. Interviewer Κωδ. Απογραφέα <input type="text"/>	2. Airport Αεροδρόμιο <input type="text"/>	3. Sample No. Αρ. Δείγματος <input type="text"/>	4. Day Μ Τ W T F S S Μέρα 1 2 3 4 5 6 7
5. Shift Βάρδια 1 2 3	0.00-7.59	8.00-15.59	16.00-23.59
6. Date Ημερομ. <input type="text"/>			

7. Sex: Male Φύλο Άντρας Female Γυναίκα

8. Year of birth Έτος γέννησης

9. Country of birth Χώρα γέννησης

10. Nationality / Υπηκοότητα
What nationality passport do you hold?
Ποιάς υπηκοότητας είναι το διαβατήριό σας;

11. Which country are you going to visit/stay?
Ποιά χώρα θα επισκεφθείτε/μείνετε;

12. What is the purpose of your travel abroad?
Ποιός είναι ο σκοπός του ταξιδιού σας στο εξωτερικό;

Holidays, leisure, recreation Διακοπές, αναψυχή.....	11
Visiting friends and relatives Επίσκεψη σε φίλους και συγγενείς.....	12
Health reasons Ιατρικοί λόγοι.....	13
Religion and pilgrimage Θρησκευτικοί λόγοι, προσκύνημα.....	14
Business and professional Επαγγελματικοί λόγοι, συνέδρια κλπ.....	21
Studies and training Σπουδές και εκπαίδευση.....	31
To work abroad Για να εργαστώ στο εξωτερικό.....	41
Settlement Εγκατάσταση.....	42
Leaving permanently after studying in Cyprus Φεύγω οριστικά μετά από σπουδές στην Κύπρο.....	43
Leaving permanently after working in Cyprus Φεύγω οριστικά μετά από εργασία στην Κύπρο.....	44
Other (specify) Άλλος (προσδιορίστε).....	<input type="text"/>

13. How long do you intend to stay abroad?
Για πόσο χρόνο σκοπεύετε να μείνετε στο εξωτερικό;

Less than 3 months Λιγότερο από 3 μήνες.....	1	→ End Τέλος
From 3 to less than 12 months Από 3 με λιγότερο από 12 μήνες.....	2	→ End Τέλος
1 year or more (limited duration) 1 χρόνο ή περισσότερο (περιορισμένη διάρκεια).....	3	
Unlimited Απεριόριστη διάρκεια.....	4	

14. What was your occupation (in Cyprus)?
Ποιο ήταν το επάγγελμά σας (στην Κύπρο);

15. In what kind of bussines/industry did you work?
Σε τι είδος επιχείρηση εργάζασταν;

16. Were you.....
Στην εργασία σας ήσασταν.....

Self-employed Αυτοεργαζόμενος.....	1
Employee Υπάλληλος.....	2
Other Άλλο.....	3

17. What is the highest level of education you attained?
Ποιο είναι το ποιο ψηλό επίπεδο μόρφωσής σας;

Never attended school / Not completed primary Δεν πήγα καθόλου σχολείο / Δεν τέλειωσα το δημοτικό.....	1
Primary Δημοτικό.....	2
Secondary/lower level (3 years) Γυμνάσιο (3 χρόνια).....	3
Secondary/Higher level (6 years) Λύκειο (6 χρόνια).....	4
Third level - non University Τριτοβάθμια - μη Πανεπιστημιακή.....	5
University Πανεπιστήμιο.....	6
Doctorate's degree Διδακτορικό.....	7

18. When did you first come to stay in Cyprus?
Πότε ήλθατε για πρώτη φορά για εγκατάσταση στην Κύπρο;

19. Where in Cyprus was your usual residence?
Στην Κύπρο πού ήταν η συνήθης διαμονή σας;

20. Are you leaving with other members of your family?
Φεύγουν μαζί σας και άλλα μέλη της οικογένειάς σας; Yes-Ναι No-Όχι

Sex/Φύλο			Sex/Φύλο		
M/A	F/Γ	Age/Ηλικία	M/A	F/Γ	Age/Ηλικία
1	2	<input type="text"/>	1	2	<input type="text"/>
1	2	<input type="text"/>	1	2	<input type="text"/>
1	2	<input type="text"/>	1	2	<input type="text"/>

ASK Q. 21 ONLY THOSE LEAVING PERMANENTLY AFTER STUDYING IN CYPRUS (IE Q. 12=43)
ΡΩΤΑ ΜΟΝΟ ΟΣΟΥΣ ΦΕΥΓΟΥΝ ΟΡΙΣΤΙΚΑ ΜΕΤΑ ΑΠΟ ΣΠΟΥΔΕΣ ΣΤΗΝ ΚΥΠΡΟ (Δηλ. Ερ. 12=43)

21. How much did you spend in Cyprus during the last 12 months?
Πόσα ξοδέψατε στην Κύπρο τους τελευταίους 12 μήνες; €

Ser. No
A/A

PASSENGER SURVEY - DEPARTURES
ΕΡΕΥΝΑ ΤΑΞΙΔΙΩΤΩΝ - ΑΝΑΧΩΡΗΣΕΙΣ

FOR NON RESIDENTS OF CYPRUS
ΓΙΑ ΜΗ ΚΑΤΟΙΚΟΥΣ ΚΥΠΡΟΥ

1. Interviewer 2. Airport 3. Sample No.
Κωδ. Απογραφέα Αεροδρόμιο Αρ. Δείγματος

4 Day M T W T F S S
Μέρα 1 2 3 4 5 6 7

5. Shift 0.00-7.59 8.00-15.59 16.00-23.59 6. Date
Βάρδια 1 2 3 Ημερομ.

7. Country of usual residence
Χώρα συνήθους διαμονής

8. Name of Airlines/Όνομα Αερογραμμών

COBALT 1

TUS 2

Other/Άλλες Αερογραμμές 8

9. Flight to
Πτήση προς

10. Nationality
What nationality passport do you hold?
Υπηκοότητα
Ποιάς υπηκοότητας είναι το διαβατήριό σας;

11. Sex: Male 1
Φύλο Άντρας
Female 2
Γυναίκα

12. Year of birth
Έτος γέννησης

13. When did you arrive in Cyprus for this visit?
Ποιά η ημερομηνία άφιξης σας στην Κύπρο;

Day Month Year
Μέρα Μήνας Χρόνος

14. Is this your first visit to Cyprus?
Είναι αυτή η πρώτη επίσκεψή σας στην Κύπρο;

Yes 1 → Q.16
Ναι Ερ.16

No 2
Όχι

15a How many previous visits have you made to Cyprus?
Πόσες φορές έχετε επισκεφθεί την Κύπρο προηγουμένως;

Only once 1
Μία μόνο

Twice or more 2
Δύο ή περισσότερες

15b. What was the date of your last visit?
Ποιά η ημερομηνία της τελευταίας σας επίσκεψης;

Month Year
Μήνας Χρόνος

15c. Was your last visit for holidays?
Η τελευταία σας επίσκεψη ήταν για διακοπές;

Yes 1
Ναι

No 2
Όχι

16. What was the main reason for this visit to Cyprus?
Ποιός ο κύριος λόγος γι' αυτή σας την επίσκεψη στην Κύπρο;

Holidays, leisure, recreation
Διακοπές, αναψυχή 11

Visiting friends and relatives
Επίσκεψη σε φίλους και συγγενείς 12

Health reasons
Ιατρικοί λόγοι 13

Religion and pilgrimage
Θρησκευτικοί λόγοι, προσκύνημα 14

Incentive
Ταξίδι κινήτρων 15

Business and professional
Επαγγελματικοί λόγοι 21

Conference
Συνέδριο 22

Temporary employment (for less than 1 year)
Προσωρινή απασχόληση (λιγότερο από ένα χρόνο) 31

Studying or training (for less than 1 year)
Σπουδές ή εκπαίδευση (λιγότερο από ένα χρόνο) 32

Other (specify)
Άλλος (προσδιορίστε) → Q. 18
Ερ. 18

17. How much did you spend in total during your stay in Cyprus? (€)
Πόσα ξοδέψατε συνολικά κατά την παραμονή σας στην Κύπρο; (€)

→ End
Τέλος

18. In what type of accommodation did you stay while in Cyprus? (Give the name of hotel/hotel apartment etc.)

Σε τι είδους κατάλυμα μείνατε στην Κύπρο; (Δώστε το όνομα του ξενοδοχείου/καταλύματος κλπ.)

	Type Τύπος	Nights Νύχτες	Terms of Stay Όροι διαμονής							
			A/O	B/B	H/B	F/B	ALL			
PAID ACCOMMODATION ΔΙΑΜΟΝΗ ΜΕ ΠΛΗΡΩΜΗ Hotels and other tourist accommodation establishments Ξενοδοχεία και άλλα τουριστικά καταλύματα										
.....	1 _ _	→ 1	2	3	4	5			
.....	1 _ _	→ 1	2	3	4	5			
.....	1 _ _	→ 1	2	3	4	5			
.....	1 _ _	→ 1	2	3	4	5			
.....	1 _ _	→ 1	2	3	4	5			
.....	1 _ _	→ 1	2	3	4	5			
Tourist Camp site Τουριστική κατασκήνωση	20								
Other type of paid accommodation Άλλος τύπος ιδιωτικού καταλύματος	30								
FREE ACCOMMODATION ΔΩΡΕΑΝ ΔΙΑΜΟΝΗ Owned residence Ιδιόκτητη κατοικία	40								
With friends and relatives Με φίλους και συγγενείς	50								
Other type of free accommodation Άλλος τύπος δωρεάν καταλύματος	60								

A. Did you book your MAIN mean of accommodation via the Internet?

Yes, directly with the service provider (i.e. hotels, hotel apartments) - 1

Yes, via an outline tour operator (i.e. booking.com, bookcyprus.com etc) - - 2

No 3

Don't Know 4

B. Did you book your plain tickets via the Internet?

Yes, directly with the service provider (i.e. lufthansa airlines, Austrian airlines etc) 1

Yes, via an outline tour operator (i.e. skyscanner, www.expedia.com etc) 2

No 3

Don't Know 4

19. In which part or parts of the country did you stay?

Σε ποιά ή ποιά μέρη της Κύπρου μείνατε;

Paralimni/Protaras
Παραλίμνι/Πρωταράς 1

Agia Napa
Αγία Νάπα 2

Larnaka
Λάρνακα 3

Lemesos
Λεμεσός 4

Pafos
Πάφος 5

Polis
Πόλις 6

Lefkosia
Λευκωσία 7

Occupied area
Κατεχόμενη 10

Other (specify)
Άλλού (προσδιορίστε)

.....

No answer

20. Have you taken a mini cruise outside the country during your stay in Cyprus?

Έχετε πάει οποιαδήποτε μίνι κρουαζιέρα εκτός Κύπρου κατά τη διάρκεια της παραμονής σας;

Yes/Ναι 1

No/Όχι 2 → Q.23a
Ερ.23α

21. To which country did you go and how many nights did you stay?

Σε ποιά χώρα πήγατε και πόσες νύχτες μείνατε;

Name of country
Όνομα χώρας

Number of nights on cruise
Αριθμός διανυκτερεύσεων στην κρουαζιέρα

22. How many nights have you actually spent in Cyprus (excluding nights for cruise)?

Ακριβώς πόσες νύχτες μείνατε στην Κύπρο (εκτός των διανυκτερεύσεων στην κρουαζιέρα);

Number of nights in Cyprus
Αριθμός διανυκτερεύσεων στην Κύπρο

23a. Are you travelling alone or with other persons who share the expenses with you?
Ταξιδεύετε μόνος/η σας ή με άλλα πρόσωπα με τα οποία μοιράζεστε τα έξοδα;

Alone / Μόνος → Q.24 Ep.24

With one or more persons / Με άλλο/α πρόσωπο/α

23b. How many are these persons excluding yourself?
Πόσα είναι αυτά τα άτομα εκτός από εσάς;

Number of persons / Αριθμός προσώπων

23c. What is their age and sex?
Πόσοι άντρες και πόσες γυναίκες κατά ηλικία;

		Males / Άντρες	Females / Γυναίκες
Under 2 / Κάτω των 2	No./Ap.
2-6	No./Ap.
7-11	No./Ap.
12-14	No./Ap.
15-19	No./Ap.
20-31	No./Ap.
32-44	No./Ap.
45-64	No./Ap.
65 and over/65 και πάνω	No./Ap.

24. Are you travelling on package tour?
Ταξιδεύετε με οργανωμένο ταξιδιωτικό πακέτο;

Yes / Ναι No / Όχι

25. Can you please tell us the total expenditure you have made for you and your travel party on this trip in Cyprus?
Μπορείτε παρακαλώ να μου πείτε τα συνολικά έξοδα που πληρώσατε για σας και τα υπόλοιπα άτομα που ταξιδεύουν μαζί σας σ' αυτό το ταξίδι στην Κύπρο;

	Amount / Ποσό	Currency / Νόμισμα	Code / Κωδικός
NON-PACKAGE TRAVEL - ΜΗ ΟΡΓΑΝΩΜΕΝΟ ΤΑΞΙΔΙ			
Total expenditure made for your trip in Cyprus <i>Σύνολο εξόδων που είχατε για το ταξίδι αυτό στην Κύπρο</i>
PACKAGE TRAVEL - ΟΡΓΑΝΩΜΕΝΟ ΤΑΞΙΔΙ			
Package <i>Πακέτο</i>
Additional expenses <i>Επιπρόσθετα έξοδα</i>

→ Q.27b Ep.27β

PACKAGE TRAVEL ONLY- ΜΟΝΟ ΓΙΑ ΟΡΓΑΝΩΜΕΝΟ ΤΑΞΙΔΙ

26. Which of the following were included in the package?
Ποια από τα πιο κάτω περιλαμβάνονται στο πακέτο;

	Yes / Ναι	No / Όχι
Transport to and from Cyprus / Μεταφορά προς και από την Κύπρο	<input type="text" value="1"/>	<input type="text" value="2"/>
Accommodation / Διαμονή	<input type="text" value="1"/>	<input type="text" value="2"/>
Tours in Cyprus / Ξεναγήσεις στην Κύπρο	<input type="text" value="1"/> → <input type="text" value=""/> <i>How many/Πόσες</i>	<input type="text" value="2"/>
Car hire / Ενοίκιαση αυτοκινήτου	<input type="text" value="1"/> → <input type="text" value=""/> <input type="text" value=""/>	<input type="text" value="2"/>
Mini cruise outside country / Μίνι-κρουαζιέρα εκτός Κύπρου	<input type="text" value="1"/>	<input type="text" value="2"/>
Other (e.g. transportation from and to airport, etc) / Άλλα (π.χ. μεταφορά από και προς αεροδρόμιο, κλπ)	<input type="text" value="1"/>	<input type="text" value="2"/>

→ Q.27a Ep.27α

FOR PACKAGE TRAVEL - ΓΙΑ ΟΡΓΑΝΩΜΕΝΟ ΤΑΞΙΔΙ	FOR NON-PACKAGE TRAVEL-ΓΙΑ ΜΗ ΟΡΓΑΝΩΜΕΝΟ ΤΑΞΙΔΙ			
<p>27a. Apart from the money you paid for the PACKAGE TOUR can you please give us a breakdown of the additional/ extra expenditure made on the trip according to the following items:</p> <p><i>Εκτός από τα χρήματα που πληρώσατε για το πακέτο μπορείτε παρακαλώ να μου πείτε τα επιπρόσθετα έξοδα που πληρώσατε σ' αυτό το ταξίδι, ξεχωριστά για κάθε ένα από τα πιο κάτω:</i></p>	<p>27b. Since you are <u>not</u> travelling on a package tour can you please give us a break down of the total expenditure made on the trip according to the following items:</p> <p><i>Εφόσον ταξιδεύετε με μη οργανωμένο ταξίδι μπορείτε παρακαλώ να μου πείτε ξεχωριστά πόσα πληρώσατε για κάθε ένα από τα πιο κάτω:</i></p>			
		Amount Ποσό	Currency Νόμισμα	Code Κωδικός
<ul style="list-style-type: none"> • JOURNEY/TRANSPORT <i>ΤΑΞΙΔΙ/ΜΕΤΑΦΟΡΙΚΑ</i> 010 • ACCOMMODATION ONLY <i>ΔΙΑΜΟΝΗ ΜΟΝΟ</i> 020 • ACCOMMODATION AND HOTEL CATERING <i>ΔΙΑΜΟΝΗ ΚΑΙ ΔΙΑΤΡΟΦΗ</i> 030 • FOOD, DRINKS AND TOBACCO (incl. purchases from super-markets or cafes, restaurants and bars, deliveries, take-away etc) <i>ΤΡΟΦΙΜΑ, ΠΟΤΑ ΚΑΙ ΚΑΠΝΑ (συμπ. υπεραγορές ή καφετέριες, εστιατόρια και μπαρ, κατ' οίκον παράδοση, έτοιμα φαγητά κλπ.)</i> 040 • CLOTHING AND FOOTWEAR (including cleaning and repairing) <i>ΕΝΔΥΣΗ ΚΑΙ ΥΠΟΔΗΣΗ (συμπ. καθαριστήριο)</i> 050 • HEALTH (hospital services, medicines, therapeutic appliances eg. Eye glasses, contact lenses etc) <i>ΥΓΕΙΑ (ιατρικές υπηρεσίες, φάρμακα, γυαλιά μυωπίας, κλπ)</i> 060 • TRANSPORT- ΜΕΤΑΦΟΡΕΣ <ul style="list-style-type: none"> • Car or motorcycle hire <i>Ενοικίαση αυτοκινήτου /μοτοσυκλέτας</i> 071 • Other transport in Cyprus (taxis, buses, petrol etc) <i>Άλλα μεταφορικά εντός Κύπρου (ταξί, λεωφορεία, καύσιμα κλπ)</i> 072 • Cruise outside Cyprus <i>Κρουαζιέρα εκτός Κύπρου</i> 073 • COMMUNICATIONS (telephones, postal services, equipment etc) <i>ΕΠΙΚΟΙΝΩΝΙΕΣ (τηλέφωνα, ταχυδρομικές υπηρεσίες κλπ)</i> 080 • RECREATION AND CULTURE (Water parks, golfcourses, sport services, tour guides, museums, books, maps, newspapers, cards, toys, games, etc) <i>ΨΥΧΑΓΩΓΕΙΑ (Υδροπάρκα, γήπεδα γκολφ, υπηρεσίες αθλητισμού, ξεναγήσεις, μουσεία, βιβλία, χάρτες, εφημερίδες, κάρτες, παιχνίδια κλπ.)</i> 090 • OTHER (Souvenir, jewellery, beauty products, watches, hand bags, sunglasses, hairdressing etc) <i>ΆΛΛΑ (Σουβενίρ, κοσμήματα, καλλυντικά, ρολόγια, τσάντες, γυαλιά ηλίου, κομμωτήριο κλπ)</i> 100 				
<p>28. How much from this expenditure was spent within the place of your accommodation? <i>Πόσα από αυτά τα έξοδα πληρώσατε εντός του χώρου διαμονής σας;</i></p>				
	000

Περισσότερες Στατιστικές για την Κύπρο

Για πλήρη στατιστική πληροφόρηση επισκεφθείτε την ιστοσελίδα της Στατιστικής Υπηρεσίας της Κύπρου:

<http://www.cystat.gov.cy>

Η ιστοσελίδα είναι φιλική προς τους χρήστες και διατίθεται σε δυο γλώσσες, Ελληνική και Αγγλική. Περιλαμβάνει τα πιο πρόσφατα στατιστικά στοιχεία και χρονοσειρές στοιχείων ταξινομημένα στις ακόλουθες θεματικές ενότητες:

ΟΙΚΟΝΟΜΙΑ

Εθνικοί Λογαριασμοί
Δημόσια Οικονομικά
Κυριότεροι Οικονομικοί Δείκτες
Δείκτης Τιμών Καταναλωτή
Εναρμονισμένος Δείκτης Τιμών Καταναλωτή

ΠΛΗΘΥΣΜΟΣ ΚΑΙ ΚΟΙΝΩΝΙΚΕΣ ΣΥΝΘΗΚΕΣ

Πληθυσμός
Απογραφή Πληθυσμού
Υγεία
Εκπαίδευση
Συνθήκες Διαβίωσης και Κοινωνική Προστασία
Στοιχεία κατά Φύλο
Έγκλημα

ΕΡΓΑΣΙΑ

Απασχόληση
Ανεργία
Εργατικό Κόστος και Απολαβές
Μητρώο Επιχειρήσεων

ΕΞΩΤΕΡΙΚΟ ΕΜΠΟΡΙΟ

Εξωτερικό Εμπόριο

ΓΕΩΡΓΙΑ

Γεωργία

ΒΙΟΜΗΧΑΝΙΑ, ΚΑΤΑΣΚΕΥΕΣ

Βιομηχανία
Κατασκευές

ΥΠΗΡΕΣΙΕΣ

Τουρισμός
Μεταφορές και Επικοινωνίες
Χονδρικό και Λιανικό Εμπόριο
Άλλες Υπηρεσίες

ΕΝΕΡΓΕΙΑ, ΠΕΡΙΒΑΛΛΟΝ

Ενέργεια
Περιβάλλον

ΕΠΙΣΤΗΜΗ ΚΑΙ ΤΕΧΝΟΛΟΓΙΑ

Έρευνα και Ανάπτυξη
Καινοτομία
Κοινωνία της Πληροφορίας

ΓΕΝΙΚΑ

Γενικά

Στην ιστοσελίδα περιλαμβάνονται επίσης όλες οι ανακοινώσεις, πληροφορίες για τη Στατιστική Υπηρεσία, ο περί Στατιστικής Νόμος, Κατάλογος Εκδόσεων με πληροφορίες για όλες τις εκδόσεις της Στατιστικής Υπηρεσίας που κυκλοφόρησαν από την ίδρυση της μέχρι σήμερα, εκδόσεις σε ηλεκτρονική μορφή (pdf), καθώς επίσης και συνδέσμοι στις ιστοσελίδες των Στατιστικών Υπηρεσιών άλλων χωρών και διεθνών οργανισμών. Στην ιστοσελίδα δημοσιεύεται επίσης "Ετήσιο Ημερολόγιο Ανακοινώσεων" το οποίο παρουσιάζει τις ημερομηνίες ανακοινώσεων των βραχυπρόθεσμων στατιστικών.

Τα στατιστικά στοιχεία και οι ηλεκτρονικές εκδόσεις (pdf) διατίθενται στην ιστοσελίδα δωρεάν. Οι έντυπες εκδόσεις διατίθενται προς πώληση από τα κεντρικά γραφεία της Στατιστικής Υπηρεσίας στη Λευκωσία και από το Τυπογραφείο της Κυπριακής Δημοκρατίας.

Κέντρο Υποστήριξης Ευρωπαϊκών Στατιστικών Δεδομένων

Όλες οι πληροφορίες που περιέχονται στην ιστοσελίδα της Eurostat (Ευρωπαϊκή Στατιστική Υπηρεσία) διατίθενται δωρεάν στους χρήστες. Η ιστοσελίδα (<http://ec.europa.eu/eurostat>) προσφέρει, μεταξύ άλλων, πρόσβαση στις βάσεις δεδομένων καθώς και τις εκδόσεις της Eurostat σε ηλεκτρονική μορφή (pdf).

Η Eurostat οργάνωσε σε συνεργασία με τα Κράτη Μέλη, ένα δίκτυο κέντρων υποστήριξης. Αποστολή τους είναι να παρέχουν βοήθεια και καθοδήγηση στους διαδικτυακούς χρήστες ευρωπαϊκών στατιστικών και ως εκ τούτου σε όλους τους χρήστες της ιστοσελίδας της Eurostat.

Από τον Ιανουάριο του 2005, στη Στατιστική Υπηρεσία λειτουργεί Κέντρο Υποστήριξης Ευρωπαϊκών Στατιστικών Δεδομένων, του οποίου ο ρόλος είναι να παρέχει, εκ μέρους της Eurostat, υποστήριξη στους χρήστες για τα ακόλουθα:

- Ενημέρωση για τη διαθεσιμότητα δεδομένων και εκδόσεων
- Επιβεβαίωση δεδομένων
- Μεθοδολογικές πληροφορίες
- Τεχνική υποστήριξη

Οι ενδιαφερόμενοι χρήστες μπορούν να επικοινωνούν με το Κέντρο μέσω:

- της ιστοσελίδας της Στατιστικής Υπηρεσίας στο μέρος Υπηρεσίες / Κέντρο Υποστήριξης Δεδομένων Ε.Ε.
- του ηλεκτρονικού ταχυδρομείου: eustatistics@cystat.mof.gov.cy
- του τηλεφώνου: +357-22605151
- του τηλεομοιοτύπου: +357-22661313

Η εξυπηρέτηση γίνεται καθημερινά στις ώρες λειτουργίας της δημόσιας υπηρεσίας.

More Statistics on Cyprus

Detailed statistics on Cyprus are available on the website of the Statistical Service of Cyprus:

<http://www.cystat.gov.cy>

The website is user friendly and is available in both Greek and English. It includes the latest statistics and time series data grouped in the following themes:

ECONOMY AND FINANCE National Accounts Public Finance Main Economic Indicators Consumer Price Index Harmonized Index of Consumer Prices	LABOUR Employment Unemployment Labour Cost and Earnings Business Register	SERVICES Tourism Transport and Communications Wholesale and Retail Trade Other Services
POPULATION AND SOCIAL CONDITIONS Population Population Census Health Education Living Conditions and Social Protection Gender Statistic Crime	EXTERNAL TRADE External Trade	ENERGY, ENVIRONMENT Energy Environment
	AGRICULTURE Agriculture	SCIENCE AND TECHNOLOGY Research and Development Innovation Information Society
	INDUSTRY, CONSTRUCTION Industry Construction	GENERAL General

The website also includes all the announcements, information about the Statistical Service, the Statistics Law, a Publications Catalogue containing details of the publications issued by the Statistical Service since its establishment, electronic publications (pdf) and links to websites of statistical services of other countries and international organizations. In addition, the website contains the "Annual Release Calendar" which presents the release dates of short-term statistics.

Data and electronic publications (pdf) are available on the website free of charge. Paper publications are obtainable from the central offices of the Statistical Service in Lefkosia and from the Printing Office of the Republic of Cyprus.

European Statistical Data Support (ESDS)

All the information contained on the website of Eurostat (<http://ec.europa.eu/eurostat>) is available free of charge to all users. Amongst other, the website offers access to statistical data contained in Eurostat's databases as well as to the publications of Eurostat in electronic format (pdf).

Eurostat set up with all Member States a network of support centers. Their mission is to provide help and guidance to Internet users of European statistical data, thus to all users of Eurostat's website.

As from January 2005 the Statistical Service of Cyprus (CYSTAT) has set up the Centre of European Statistical Data Support (ESDS) which provides, on behalf of Eurostat, free of charge support on EU data for the following:

- Information on availability of data/ publications
- Verification of data
- Methodological information
- Technical support

Users may contact the ESDS Centre via:

- CYSTAT's website (<http://www.cystat.gov.cy>) under the section Services / ESDS where they can fill out the predefined form
- email: eustatistics@cystat.mof.gov.cy
- telephone: +357-22605151
- fax: +357-22661313

The service is available daily during the working hours of the Cyprus civil service.