

REPORTE

DIARIO

6 de mayo de 2020



#CuidémonosEntreTodos

I. Casos confirmados

1. Casos confirmados de Coronavirus a nivel nacional

	Casos totales acumulados	Casos nuevos totales	Casos nuevos con síntomas	Casos nuevos sin síntomas*	Fallecidos	% Total
Arica - Parinacota	318	3	3	0	5	1,38%
Tarapacá	339	17	13	4	1	1,47%
Antofagasta	855	44	28	16	7	3,71%
Atacama	80	2	0	2	0	0,35%
Coquimbo	97	0	0	0	0	0,42%
Valparaíso	716	29	24	5	16	3,11%
Metropolitana	15.582	875	784	91	150	67,61%
O'Higgins	145	9	8	1	3	0,63%
Maule	408	0	0	0	13	1,77%
Ñuble	791	2	1	1	17	3,43%
Biobío	789	15	12	3	8	3,42%
Araucanía	1.362	10	0	10	36	5,91%
De los Ríos	200	1	1	0	4	0,87%
De los Lagos	541	16	11	5	10	2,35%
Aysén	7	0	0	0	0	0,03%
Magallanes	818	9	8	1	11	3,55%
Total	23.048	1.032	893	139	281	100%

Información Epivigila, Epidemiología MINSAL / *Corresponden a pesquisa de pacientes asintomáticos en contacto estrecho con casos, con PCR (+)

2. Casos totales diarios con síntomas y PCR (+)

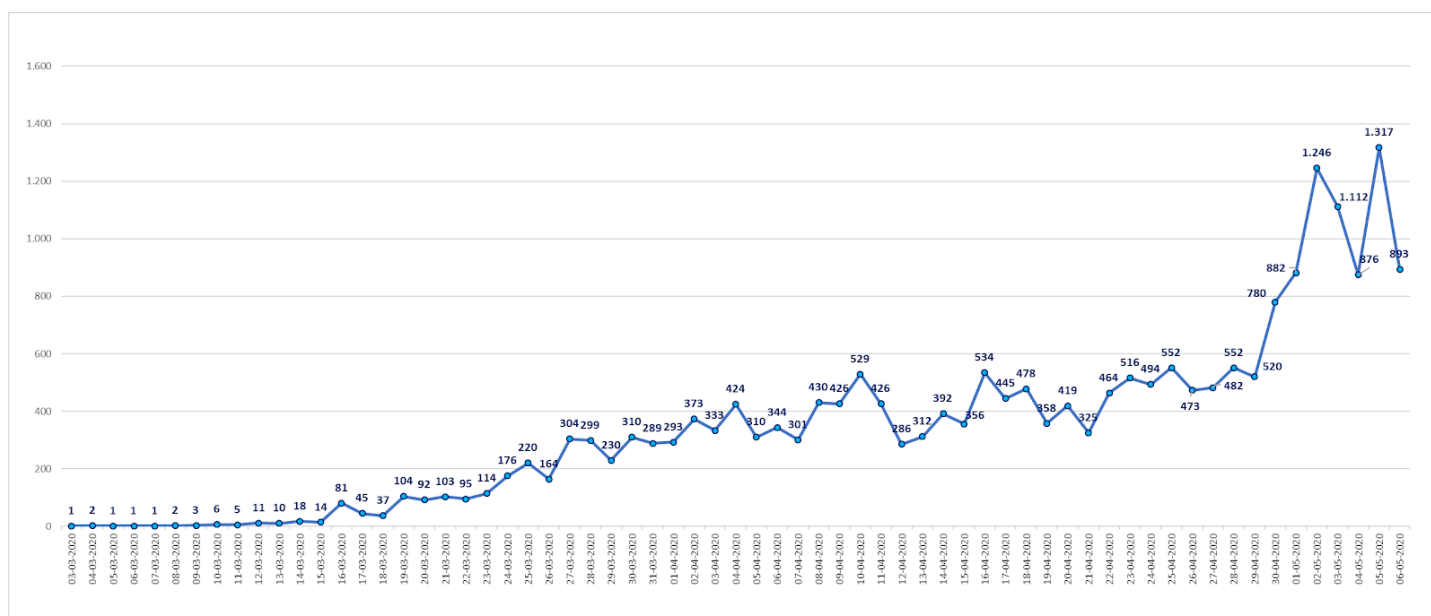

3. Casos confirmados totales, casos recuperados, casos activos y fallecidos. Los casos activos incluyen a todos los casos con PCR (+), sintomáticos o asintomáticos.

Fecha	Casos totales acumulados	Casos activos	Casos Recuperados	Fallecidos	Casos nuevos totales	Nuevos recuperados	Casos nuevos con síntomas	Casos nuevos sin síntomas*
20-04-2020	10.507	5.692	4.676	139	419	338	419	
21-04-2020	10.832	5.716	4.969	147	325	293	325	
22-04-2020	11.296	5.750	5.386	160	464	417	464	
23-04-2020	11.812	5.840	5.804	168	516	418	516	
24-04-2020	12.306	5.805	6.327	174	494	523	494	
25-04-2020	12.858	5.931	6.746	181	552	419	552	
26-04-2020	13.331	6.118	7.024	189	473	278	473	
27-04-2020	13.813	6.288	7.327	198	482	303	482	
28-04-2020	14.365	6.448	7.710	207	552	383	552	
29-04-2020	15.135	6.862	8.057	216	770	347	520	250
30-04-2020	16.023	7.216	8.580	227	888	523	780	108
01-05-2020	17.008	7.756	9.018	234	985	438	882	103
02-05-2020	18.435	8.615	9.573	247	1.427	555	1.246	181
03-05-2020	19.663	9.362	10.041	260	1.228	468	1.112	116
04-05-2020	20.643	9.958	10.415	270	980	374	876	104
05-05-2020	22.016	11.031	10.710	275	1.373	295	1.317	56
06-05-2020	23.048	11.578	11.189	281	1.032	479	893	139

*Corresponden a pesquisa de pacientes asintomáticos en contacto estrecho con casos, con PCR (+)

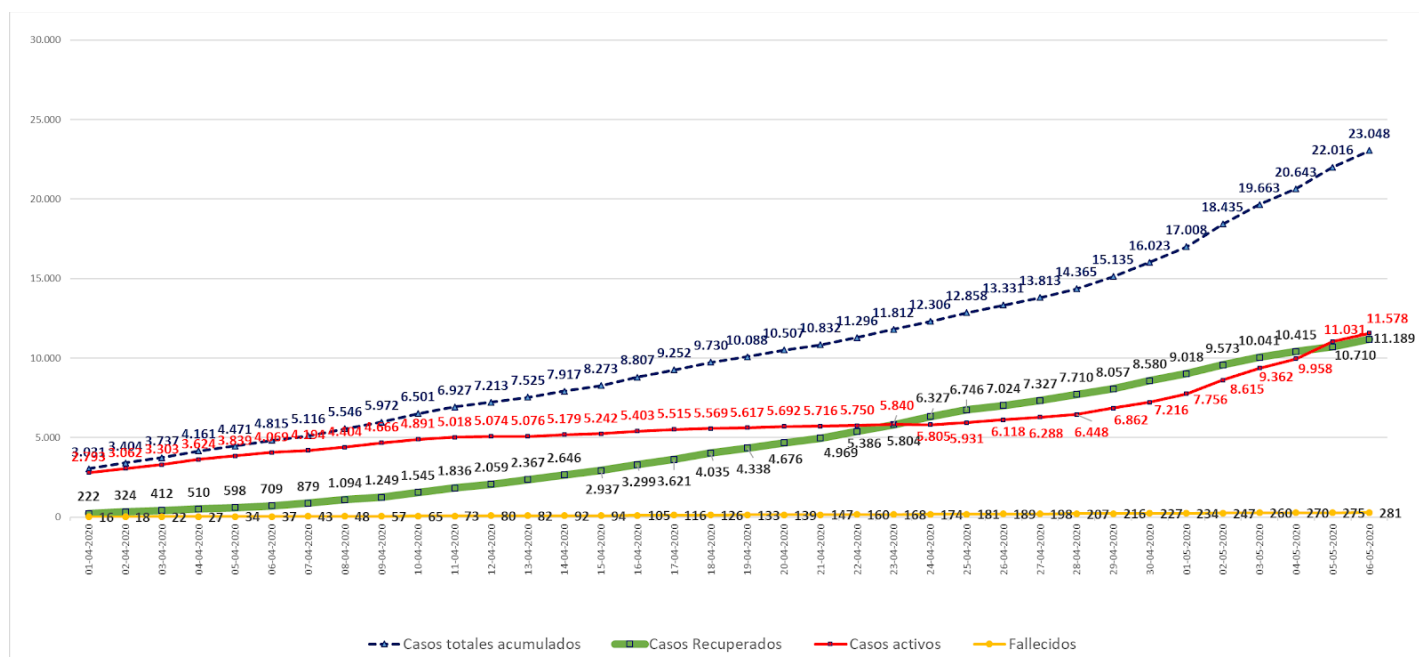

4. Nuevos casos y nuevos recuperados diarios

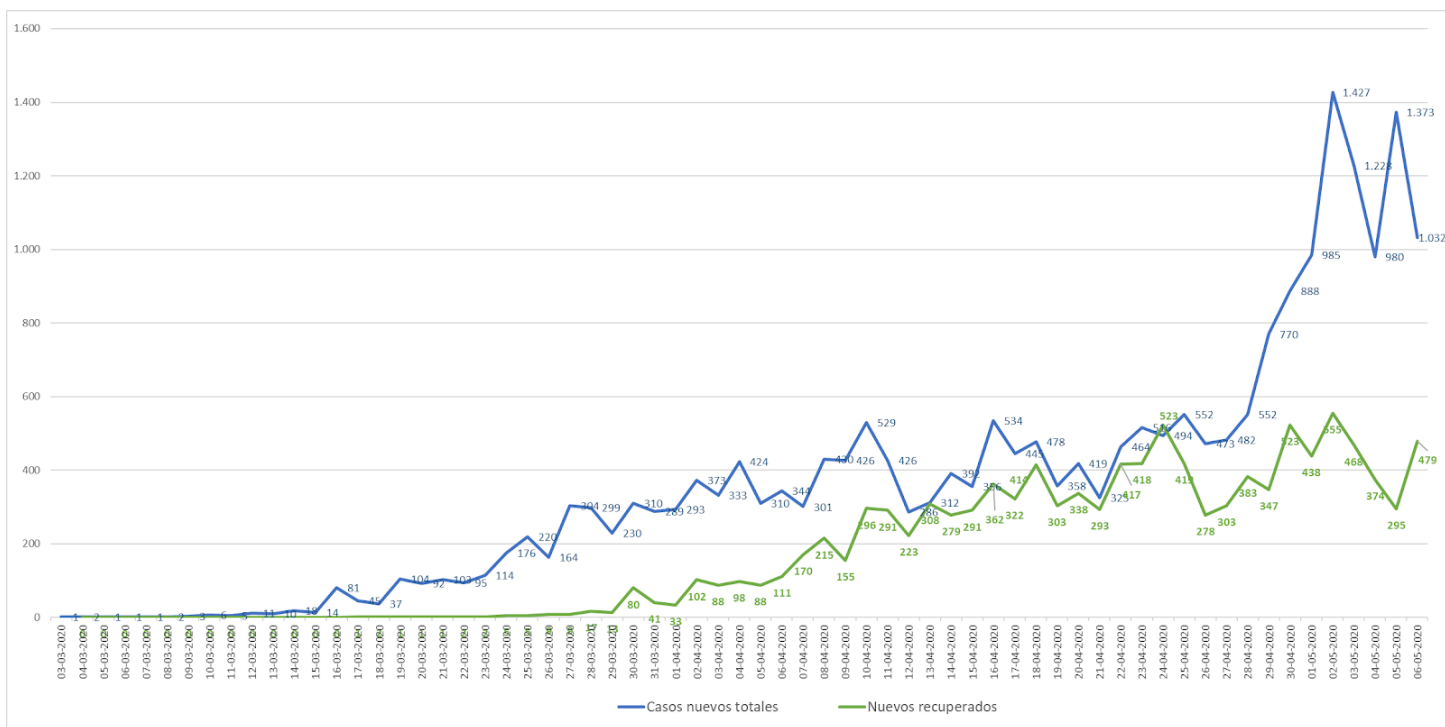

5. Aumento % de casos nuevos confirmados a diario

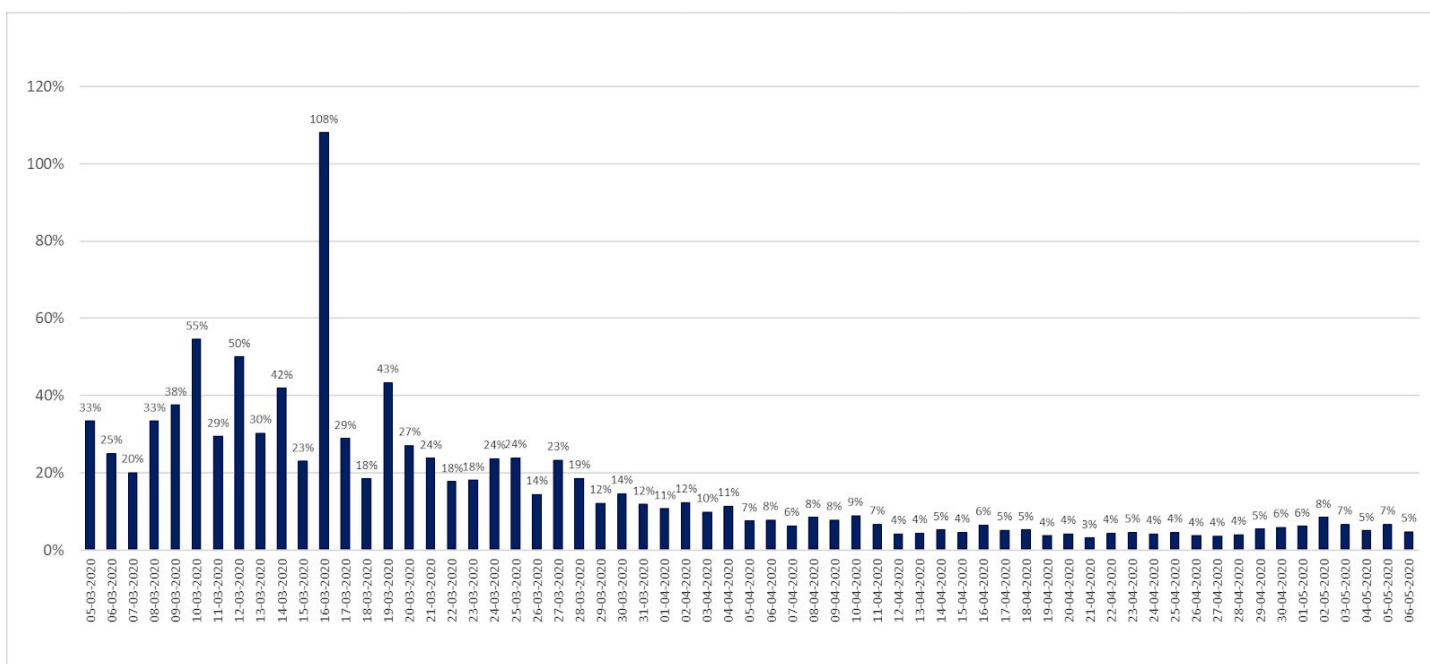

II. Exámenes PCR

1. Exámenes PCR acumulados informados a nivel nacional, por tipo de establecimientos.

	# exámenes realizados	% total	# exámenes informados últimas 24 hrs
Instituto de salud pública	18.636	8,0%	430
Hospitales público	117.156	50,5%	4.217
Privados	96.316	41,5%	5.366
	232.108	100%	10.013

*Reportado por Epidemiología MINSAL

2. Exámenes PCR informados según laboratorios por región en últimas 24 hrs

Región	# exámenes informados
Arica	77
Tarapacá	53
Antofagasta	236
Atacama	107
Coquimbo	23
Valparaíso	268
Metropolitana	6.920
O'Higgins	174
Maule	135
Ñuble	213
Biobío	473
Araucanía	436
Los Ríos	95
Los Lagos	686
Aysén	38
Magallanes	79
Total	10.013

*Reportado por Epidemiología MINSAL

3. Exámenes PCR informados por días, acumulados y número de laboratorios que reportan

Fecha	# exámenes informados	# total de exámenes	# laboratorios que reporta
01-04-2020	2.898	38.040	23
02-04-2020	2.685	40.725	27
03-04-2020	3.405	44.130	36
04-04-2020	4.467	48.613	39
05-04-2020	3.343	51.956	37
06-04-2020	2.908	54.864	38
07-04-2020	2.258	57.122	32
08-04-2020	3.269	60.391	33
09-04-2020	7.962	68.353	42
10-04-2020	4.444	72.797	37
11-04-2020	3.577	76.374	27
12-04-2020	5.897	82.271	41
13-04-2020	2.764	85.035	31
14-04-2020	2.759	87.794	37
15-04-2020	4.079	91.873	37
16-04-2021	6.551	98.424	43
17-04-2020	5.449	103.873	44
18-04-2020	5.018	108.891	45
19-04-2020	4.758	113.649	38
20-04-2020	5.178	118.827	38
21-04-2020	3.530	122.357	42
22-04-2020	6.365	128.722	44
23-04-2020	6.425	135.147	47
24-04-2020	7.120	142.267	54
25-04-2020	6.945	149.212	55
26-04-2020	6.763	155.975	56
27-04-2020	5.260	161.235	44
28-04-2020	4.930	166.165	55
29-04-2020	6.454	172.619	58
30-04-2020	7.898	180.517	65
01-05-2020	8.916	189.433	57
02-05-2020	9.967	199.400	54
03-05-2020	6.818	206.218	52
04-05-2020	7.913	214.131	46
05-05-2020	7.964	222.095	55
06-05-2020	10.013	232.108	58

*Reportado por Epidemiología MINSAL

III. Capacidad Hospitalaria

1. Sistema Integrado Covid 19, camas de unidades de cuidados intensivos (UCI)

Total de ventiladores	1.825	Ventiladores disponibles	636	Ventiladores ocupados	1.189
-----------------------	-------	--------------------------	-----	-----------------------	-------

2. Hospitalización en unidades de cuidados intensivos (UCI) de pacientes Covid 19

Región	# pacientes	% total
Arica	7	1,44%
Tarapacá	5	1,03%
Antofagasta	28	5,76%
Atacama	1	0,21%
Coquimbo	0	0,00%
Valparaíso	16	3,29%
Santiago	340	69,96%
O'Higgins	5	1,03%
Maule	4	0,82%
Ñuble	7	1,44%
Biobío	15	3,09%
Araucanía	24	4,94%
Los Ríos	4	0,82%
Los Lagos	11	2,26%
Aysén	0	0,00%
Magallanes	19	3,91%
Total	486	100%

* Pacientes reportados durante el día anterior, UGCC

Tramos de edad	# pacientes	% total
≤ 39 años	53	10,91%
40 a 49 años	48	9,88%
50 a 59 años	123	25,31%
60 a 69 años	141	29,01%
≥ 70 años	121	24,90%
Total	486	100%

3. Hospitalización diaria en unidades de cuidados intensivos (UCI)

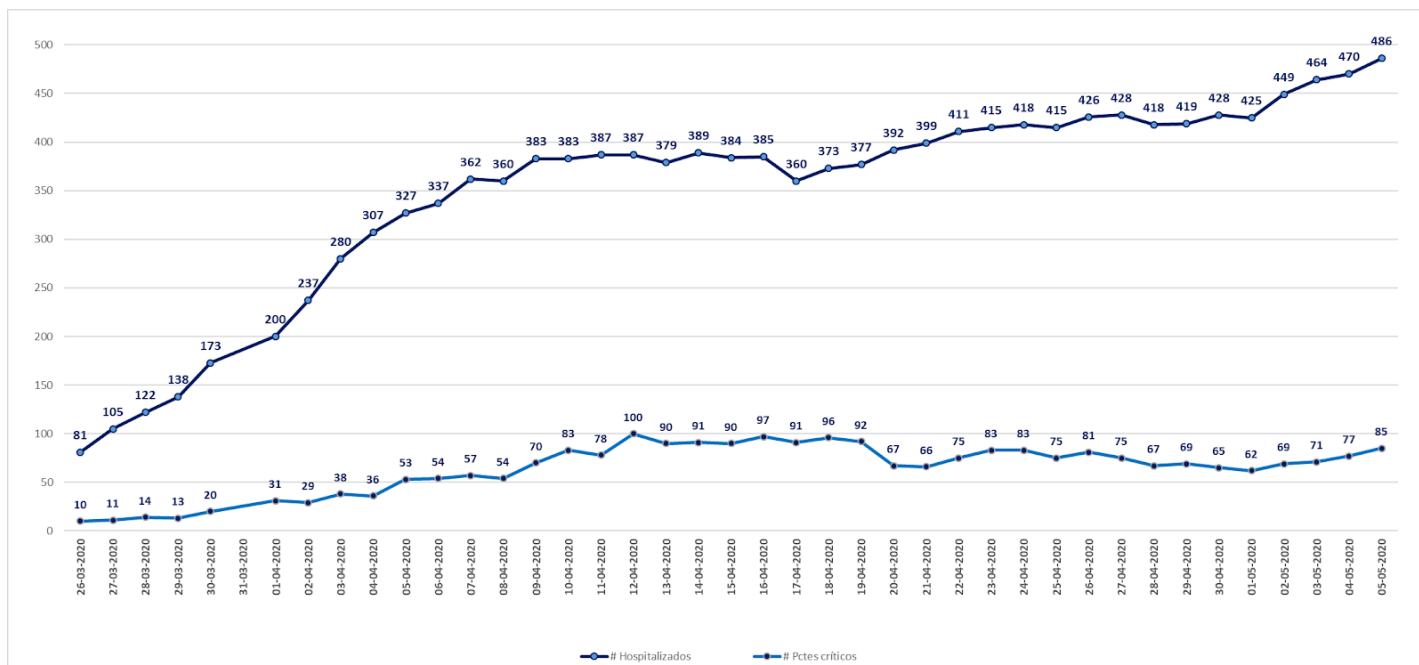

* Pacientes reportados durante el día anterior, UGCC

4. Hospitalización de pacientes Covid19 en sistema integrado

Fecha	Camas básicas	Camas media	UTI	UCI	Total
15-04-2020	384	157	111	384	1.036
16-04-2020	385	113	168	407	1.073
17-04-2020	360	131	180	380	1.051
18-04-2020	407	195	134	373	1.109
19-04-2020	424	204	129	377	1.134
20-04-2020	428	202	121	392	1.143
21-04-2020	422	219	184	399	1.224
22-04-2020	470	192	120	411	1.193
23-04-2020	489	189	118	415	1.211
24-04-2020	494	193	125	418	1.230
25-04-2020	517	212	118	415	1.262
26-04-2020	513	225	122	426	1.286
27-04-2020	562	242	121	428	1.353
28-04-2020	589	245	130	418	1.382
29-04-2020	595	245	137	419	1.396
30-04-2020	612	248	161	428	1.449
01-05-2020	653	255	171	425	1.504
02-05-2020	712	256	184	449	1.601
03-05-2020	787	280	198	464	1.729
04-05-2020	836	278	214	470	1.794
05-05-2020	908	308	213	486	1.914

IV. Pacientes Fallecidos

1. Pacientes fallecidos por grupos etarios

Tramos de edad	# pacientes	% total	% agrupado
≤ 39 años	6	2,14%	2,14%
40 a 49 años	13	4,63%	4,63%
50 a 59 años	20	7,12%	7,12%
60 a 69 años	47	16,73%	16,73%
70 a 79 años	76	27,05%	69,40%
80 a 89 años	89	31,67%	
≥90	30	10,68%	
Total	281	100%	100%

V. Resumen



11.578	Casos activos
1.032	Casos nuevos con y sin sintomatología
23.048	Casos totales
11.189	Casos recuperados
281	Pacientes fallecidos
232.108	Exámenes informados
10.013	Exámenes informados últimas 24 horas.
486	Pacientes en UCI
385	Pacientes en VMI
85	Pacientes en estado crítico
636	Ventiladores disponibles