

# REPORTE

## *DIARIO*

9 de mayo de 2020



**#CuidémonosEntreTodos**

# I. Casos confirmados

## 1. Casos confirmados de Coronavirus a nivel nacional

	Casos totales acumulados	Casos nuevos totales	Casos nuevos con síntomas	Casos nuevos sin síntomas*	Fallecidos	% Total
Arica - Parinacota	337	10	8	2	6	1,24%
Tarapacá	485	26	25	1	1	1,78%
Antofagasta	947	24	19	5	10	3,48%
Atacama	117	29	20	9	0	0,43%
Coquimbo	129	18	12	6	0	0,47%
Valparaíso	878	50	43	7	19	3,23%
Metropolitana	18.957	978	789	189	163	69,65%
O'Higgins	182	15	13	2	3	0,67%
Maule	432	7	6	1	14	1,59%
Ñuble	801	7	5	2	18	2,94%
Biobío	882	40	31	9	8	3,24%
Araucanía	1.418	15	15	0	36	5,21%
De los Ríos	206	3	1	2	5	0,76%
De los Lagos	559	11	7	4	10	2,05%
Aysén	8	0	0	0	0	0,03%
Magallanes	881	14	10	4	11	3,24%
<b>Total</b>	<b>27.219</b>	<b>1.247</b>	<b>1.004</b>	<b>243</b>	<b>304</b>	<b>100%</b>

Información Epivigila, Epidemiología MINSAL / \*Corresponden a pesquisa de pacientes asintomáticos en contacto estrecho con casos, con PCR (+)

## 2. Casos totales diarios con síntomas y PCR (+)

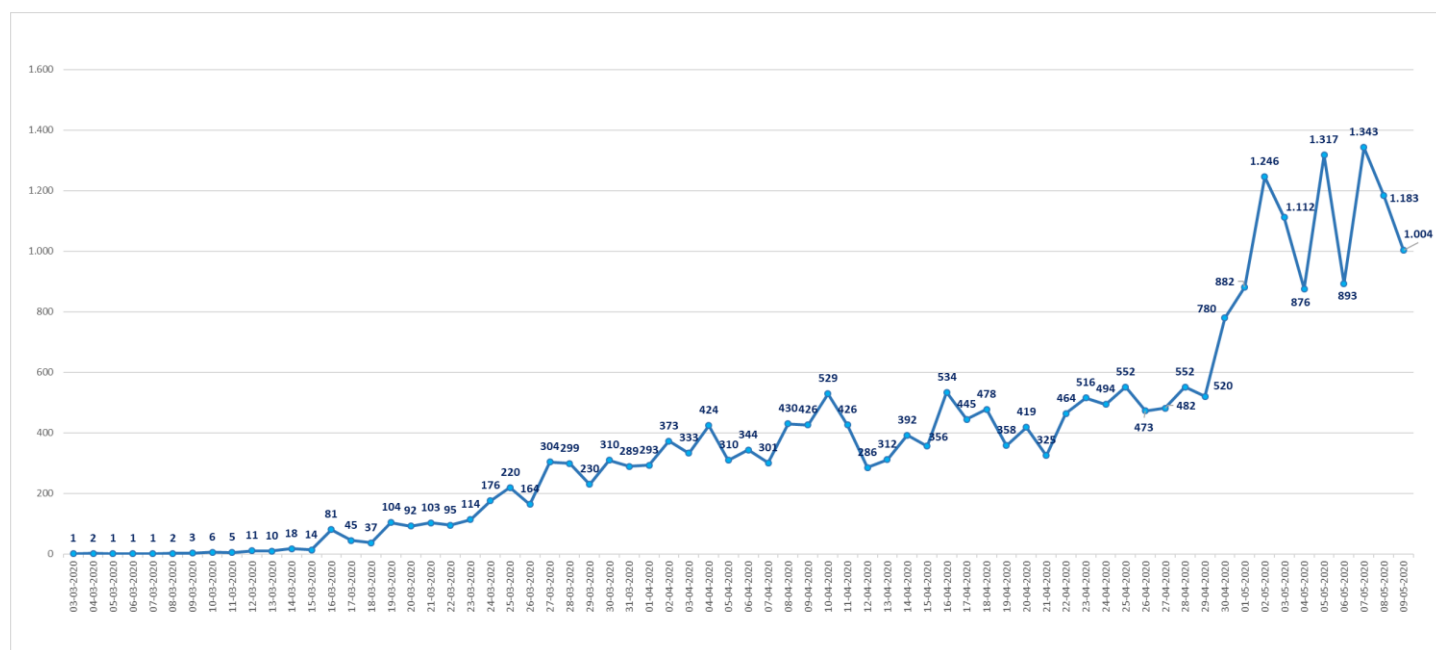

### 3. Casos confirmados totales, casos recuperados, casos activos y fallecidos. Los casos activos incluyen a todos los casos con PCR (+), sintomáticos o asintomáticos.

Fecha	Casos totales acumulados	Casos activos	Casos recuperados	Fallecidos	Casos nuevos totales	Nuevos recuperados	Casos nuevos con síntomas	Casos nuevos sin síntomas*
20-04-2020	10.507	5.692	4.676	139	419	338	419	
21-04-2020	10.832	5.716	4.969	147	325	293	325	
22-04-2020	11.296	5.750	5.386	160	464	417	464	
23-04-2020	11.812	5.840	5.804	168	516	418	516	
24-04-2020	12.306	5.805	6.327	174	494	523	494	
25-04-2020	12.858	5.931	6.746	181	552	419	552	
26-04-2020	13.331	6.118	7.024	189	473	278	473	
27-04-2020	13.813	6.288	7.327	198	482	303	482	
28-04-2020	14.365	6.448	7.710	207	552	383	552	
29-04-2020	15.135	6.862	8.057	216	770	347	520	250
30-04-2020	16.023	7.216	8.580	227	888	523	780	108
01-05-2020	17.008	7.756	9.018	234	985	438	882	103
02-05-2020	18.435	8.615	9.573	247	1.427	555	1.246	181
03-05-2020	19.663	9.362	10.041	260	1.228	468	1.112	116
04-05-2020	20.643	9.958	10.415	270	980	374	876	104
05-05-2020	22.016	11.031	10.710	275	1.373	295	1.317	56
06-05-2020	23.048	11.578	11.189	281	1.032	479	893	139
07-05-2020	24.581	12.632	11.664	285	1.533	475	1.343	190
08-05-2020	25.972	13.518	12.160	294	1.391	496	1.183	208
09-05-2020	27.219	14.248	12.667	304	1.247	507	1.004	243

\*Corresponden a pesquisa de pacientes asintomáticos en contacto estrecho con casos, con PCR (+)

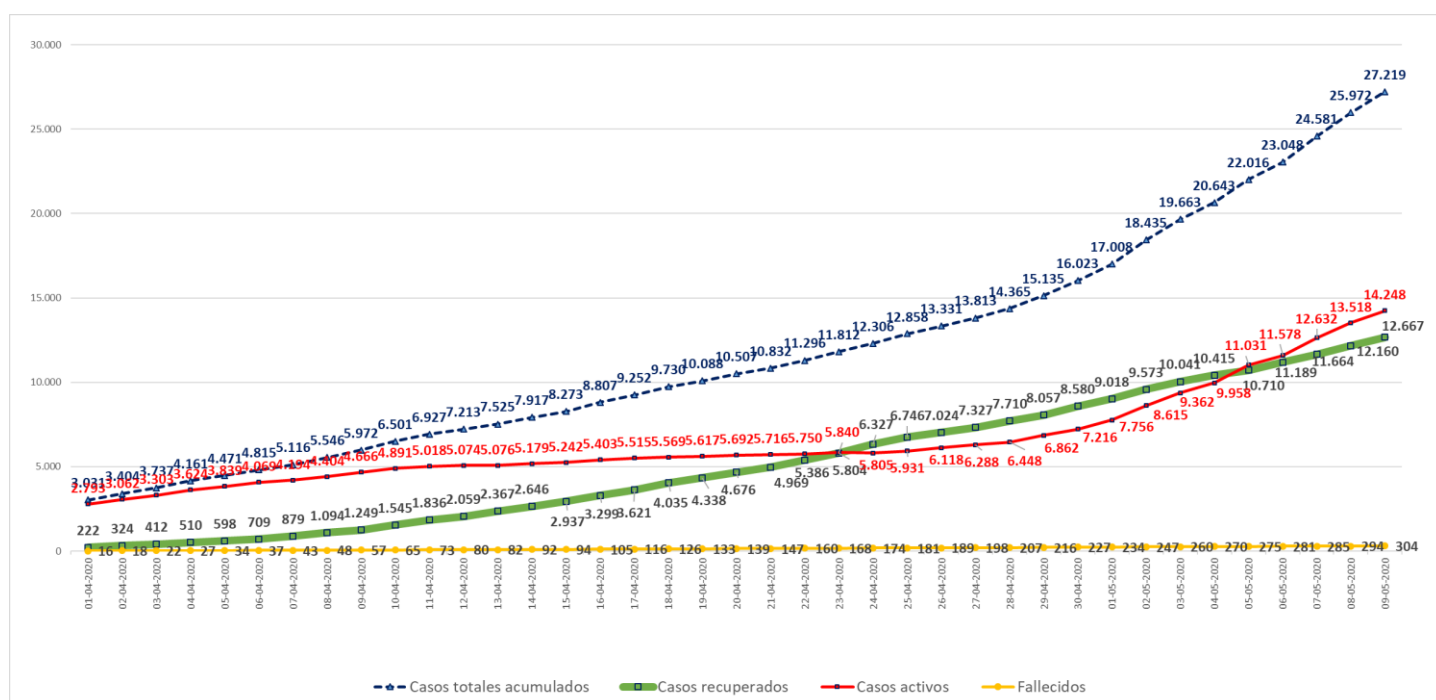

## 4. Nuevos casos y nuevos recuperados diarios

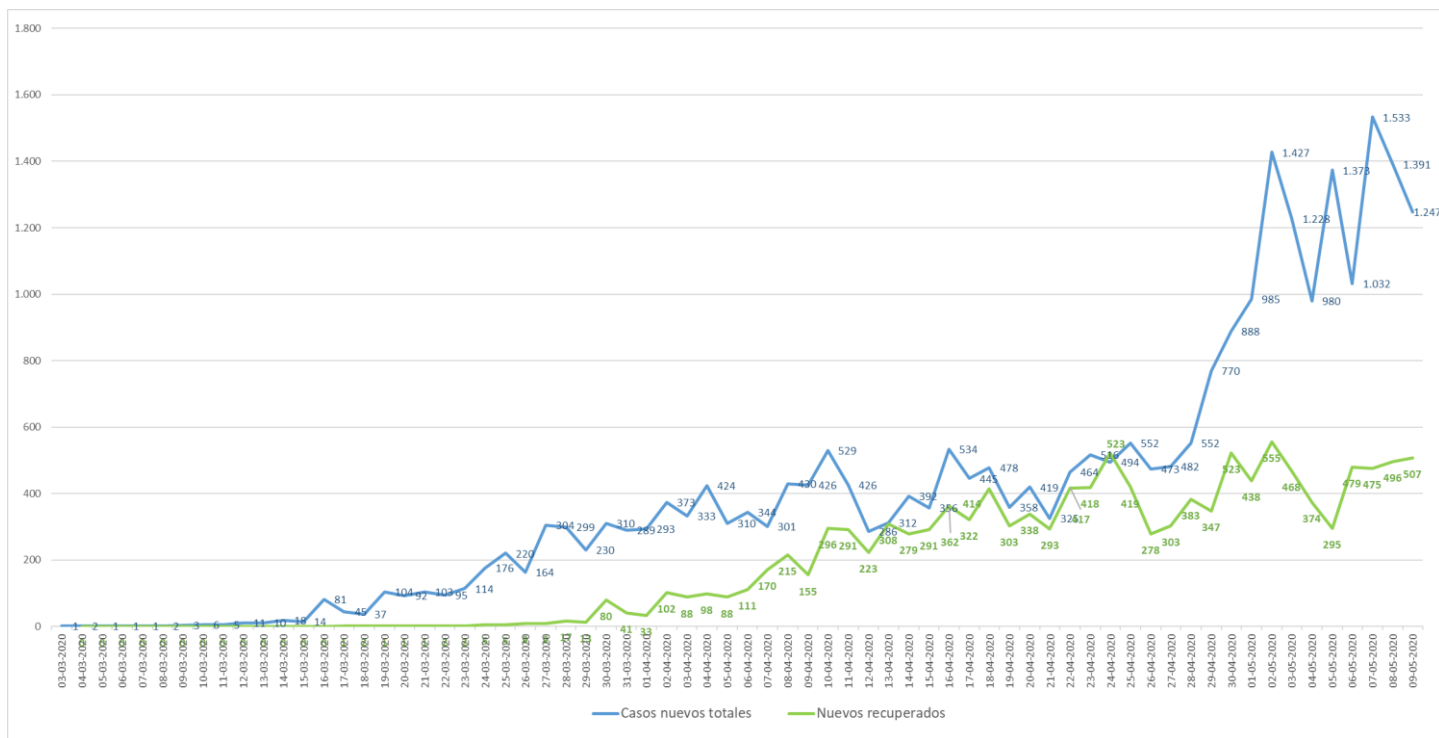

## 5. Aumento % de casos nuevos confirmados a diario

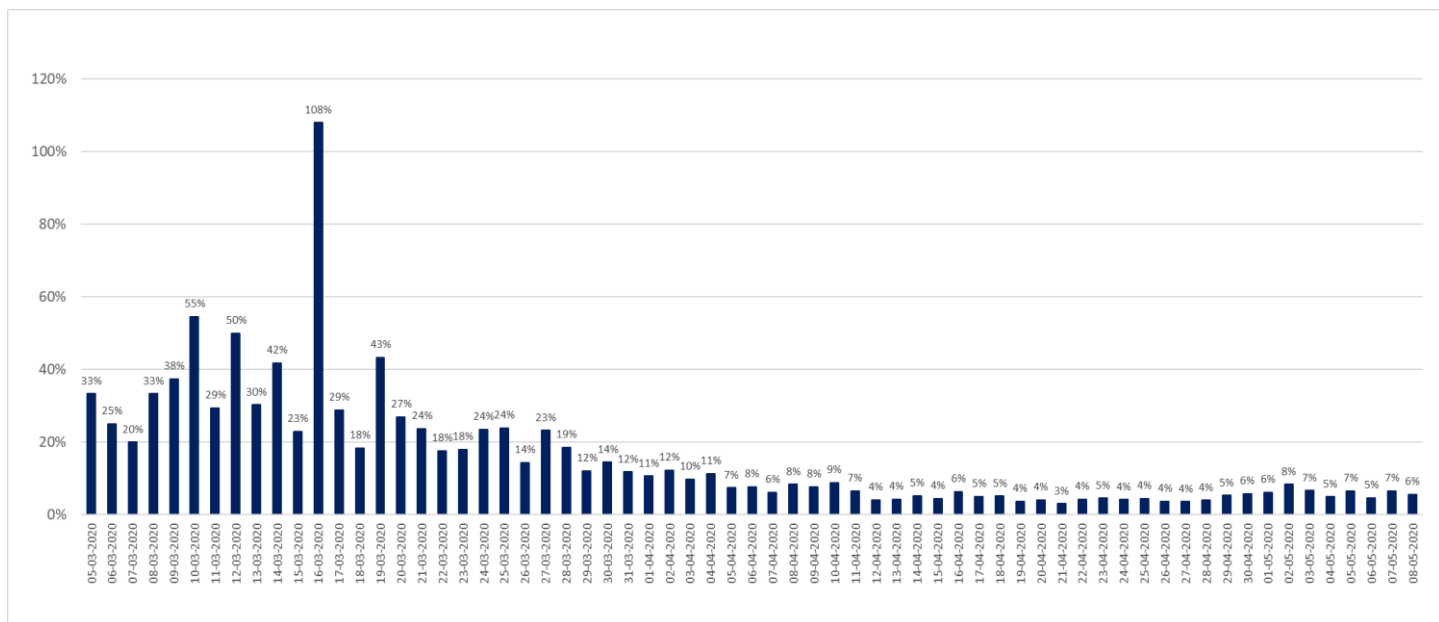

## II. Exámenes PCR

### 1. Exámenes PCR acumulados informados a nivel nacional, por tipo de establecimientos.

	# exámenes realizados	% total	# exámenes informados últimas 24 hrs
Instituto de salud pública	21.276	7,9%	804
Hospitales público	131.117	48,9%	4.566
Privados	115.511	43,1%	6.573
	<b>267.904</b>	<b>100%</b>	<b>11.943</b>

\*Reportado por Epidemiología MINSAL

### 2. Exámenes PCR informados según laboratorios por región en últimas 24 hrs

Región	# exámenes informados
Arica	127
Tarapacá	184
Antofagasta	215
Atacama	111
Coquimbo	66
Valparaíso	588
Metropolitana	8.345
O'Higgins	131
Maule	238
Ñuble	156
Biobío	847
Araucanía	174
Los Ríos	135
Los Lagos	537
Aysén	35
Magallanes	54
<b>Total</b>	<b>11.943</b>

\*Reportado por Epidemiología MINSAL

### 3. Exámenes PCR informados por días, acumulados y número de laboratorios que reportan

Fecha	# exámenes informados	# total de exámenes	# laboratorios que reporta
01-04-2020	2.898	38.040	23
02-04-2020	2.685	40.725	27
03-04-2020	3.405	44.130	36
04-04-2020	4.467	48.613	39
05-04-2020	3.343	51.956	37
06-04-2020	2.908	54.864	38
07-04-2020	2.258	57.122	32
08-04-2020	3.269	60.391	33
09-04-2020	7.962	68.353	42
10-04-2020	4.444	72.797	37
11-04-2020	3.577	76.374	27
12-04-2020	5.897	82.271	41
13-04-2020	2.764	85.035	31
14-04-2020	2.759	87.794	37
15-04-2020	4.079	91.873	37
16-04-2021	6.551	98.424	43
17-04-2020	5.449	103.873	44
18-04-2020	5.018	108.891	45
19-04-2020	4.758	113.649	38
20-04-2020	5.178	118.827	38
21-04-2020	3.530	122.357	42
22-04-2020	6.365	128.722	44
23-04-2020	6.425	135.147	47
24-04-2020	7.120	142.267	54
25-04-2020	6.945	149.212	55
26-04-2020	6.763	155.975	56
27-04-2020	5.260	161.235	44
28-04-2020	4.930	166.165	55
29-04-2020	6.454	172.619	58
30-04-2020	7.898	180.517	65
01-05-2020	8.916	189.433	57
02-05-2020	9.967	199.400	54
03-05-2020	6.818	206.218	52
04-05-2020	7.913	214.131	46
05-05-2020	7.964	222.095	55
06-05-2020	10.013	232.108	58
07-05-2020	12.118	244.226	63
08-05-2020	11.735	255.961	57
09-05-2020	11.943	267.904	56

\*Reportado por Epidemiología MINSAL

## 4. Exámenes PCR por millón de habitantes

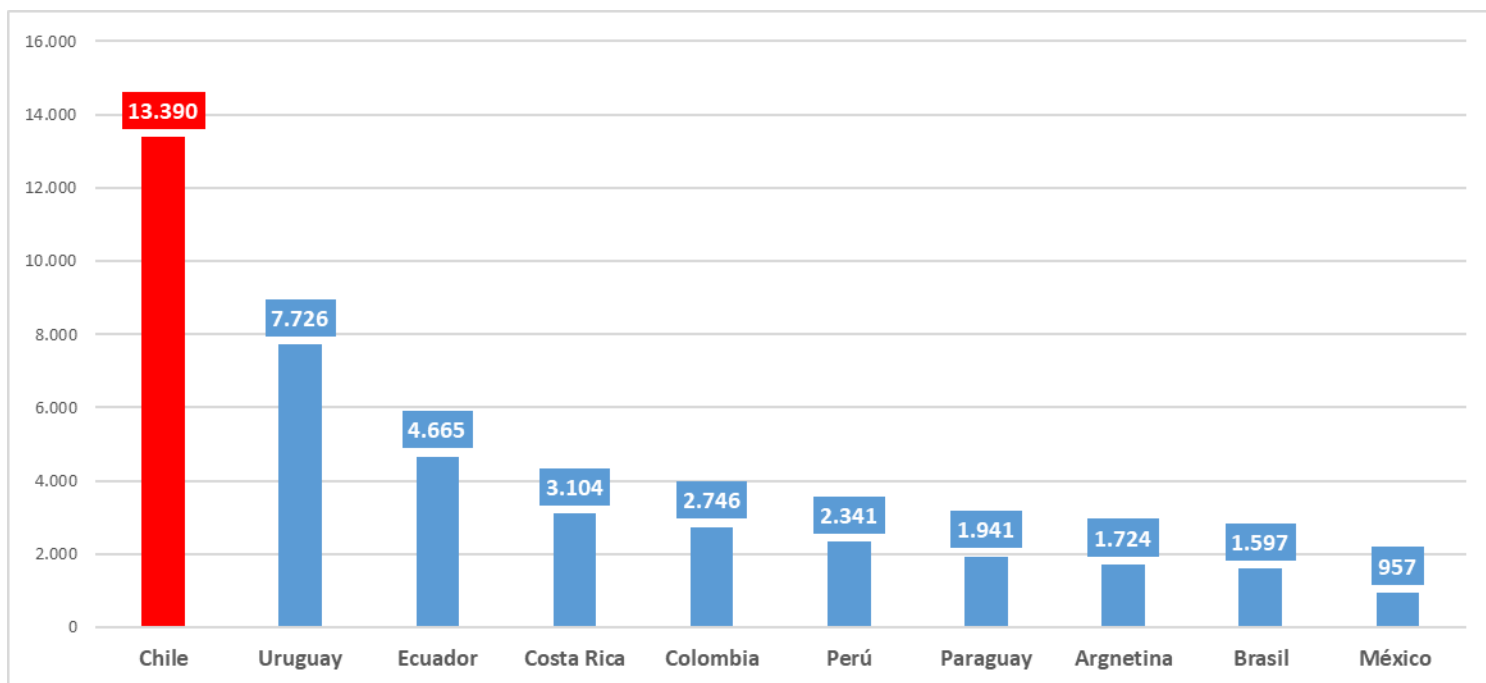

\*Fuente: Our World in Data, Worldometer, MINSA (Perú), países seleccionados 08/05/2020. Se considera exclusivamente exámenes de PCR.

### III. Capacidad Hospitalaria

#### 1. Sistema Integrado Covid 19, camas de unidades de cuidados intensivos (UCI)

Total de ventiladores	1.825	Ventiladores disponibles	549	Ventiladores ocupados	1.276
-----------------------	-------	--------------------------	-----	-----------------------	-------

#### 2. Hospitalización en unidades de cuidados intensivos (UCI) de pacientes Covid 19

Región	# pacientes	% total
Arica	7	1,29%
Tarapacá	6	1,10%
Antofagasta	30	5,51%
Atacama	2	0,37%
Coquimbo	0	0,00%
Valparaíso	19	3,49%
Santiago	394	72,43%
O'Higgins	5	0,92%
Maule	4	0,74%
Ñuble	8	1,47%
Biobío	18	3,31%
Araucanía	22	4,04%
Los Ríos	3	0,55%
Los Lagos	11	2,02%
Aysén	0	0,00%
Magallanes	15	2,76%
<b>Total</b>	<b>544</b>	<b>100%</b>

\* Pacientes reportados durante el día anterior, UGCC

Tramos de edad	# pacientes	% total
≤ 39 años	59	10,85%
40 a 49 años	66	12,13%
50 a 59 años	134	24,63%
60 a 69 años	154	28,31%
≥ 70 años	131	24,08%
<b>Total</b>	<b>544</b>	<b>100%</b>



### 3. Hospitalización diaria en unidades de cuidados intensivos (UCI)

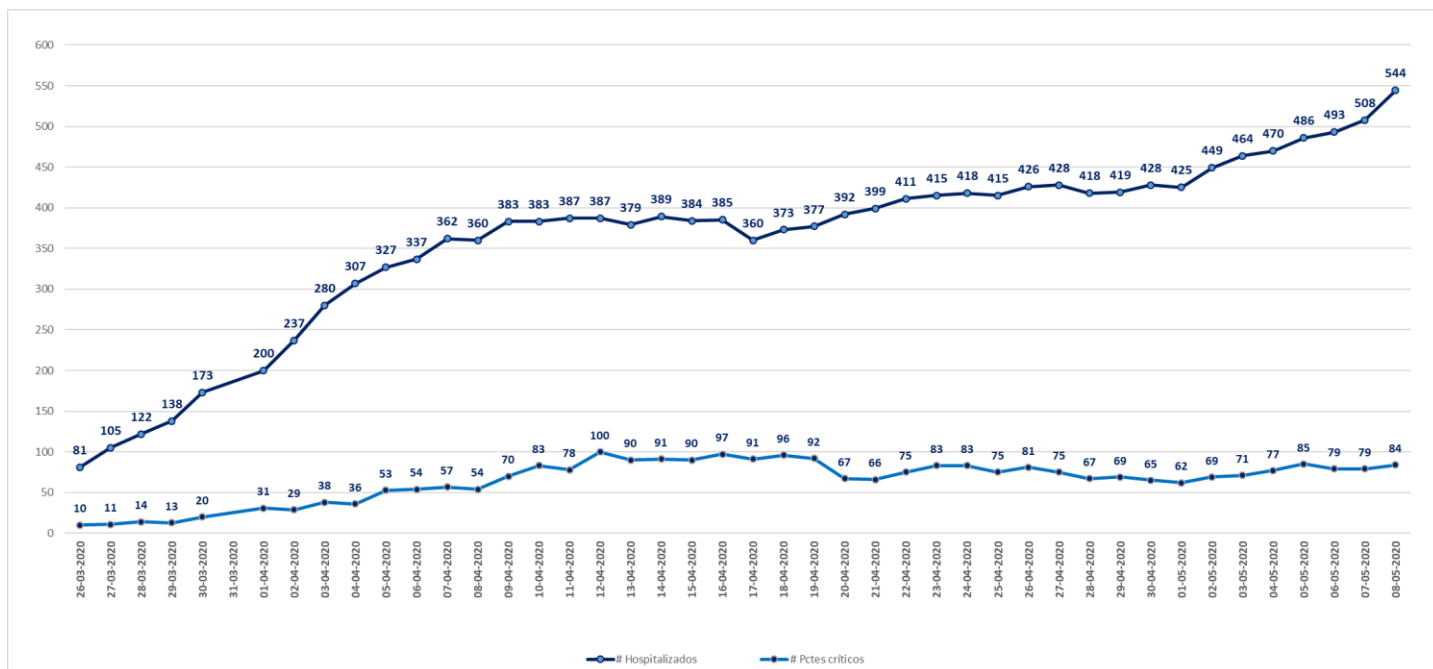

\* Pacientes reportados durante el día anterior, UGCC

### 4. Hospitalización de pacientes Covid19 en sistema integrado

Fecha	Camas básicas	Camas media	UTI	UCI	Total
15-04-2020	384	157	111	384	1.036
16-04-2020	385	113	168	407	1.073
17-04-2020	360	131	180	380	1.051
18-04-2020	407	195	134	373	1.109
19-04-2020	424	204	129	377	1.134
20-04-2020	428	202	121	392	1.143
21-04-2020	422	219	184	399	1.224
22-04-2020	470	192	120	411	1.193
23-04-2020	489	189	118	415	1.211
24-04-2020	494	193	125	418	1.230
25-04-2020	517	212	118	415	1.262
26-04-2020	513	225	122	426	1.286
27-04-2020	562	242	121	428	1.353
28-04-2020	589	245	130	418	1.382
29-04-2020	595	245	137	419	1.396
30-04-2020	612	248	161	428	1.449
01-05-2020	653	255	171	425	1.504
02-05-2020	712	256	184	449	1.601
03-05-2020	787	280	198	464	1.729
04-05-2020	836	278	214	470	1.794
05-05-2020	908	308	213	486	1.914
06-05-2020	989	328	219	493	2.023
07-05-2020	1.055	351	239	508	2.153
08-05-2020	1.119	359	237	544	2.259

## IV. Pacientes Fallecidos

### 1. Pacientes fallecidos por grupos etarios

Tramos de edad	# pacientes	% total	% agrupado
≤ 39 años	7	2,30%	2,30%
40 a 49 años	15	4,93%	4,93%
50 a 59 años	22	7,24%	7,24%
60 a 69 años	52	17,11%	17,11%
70 a 79 años	82	26,97%	<b>68,42%</b>
80 a 89 años	93	30,59%	
≥90	33	10,86%	
<b>Total</b>	<b>304</b>	<b>100%</b>	<b>100%</b>

### 1. Tasa de letalidad, comparación con países OECD

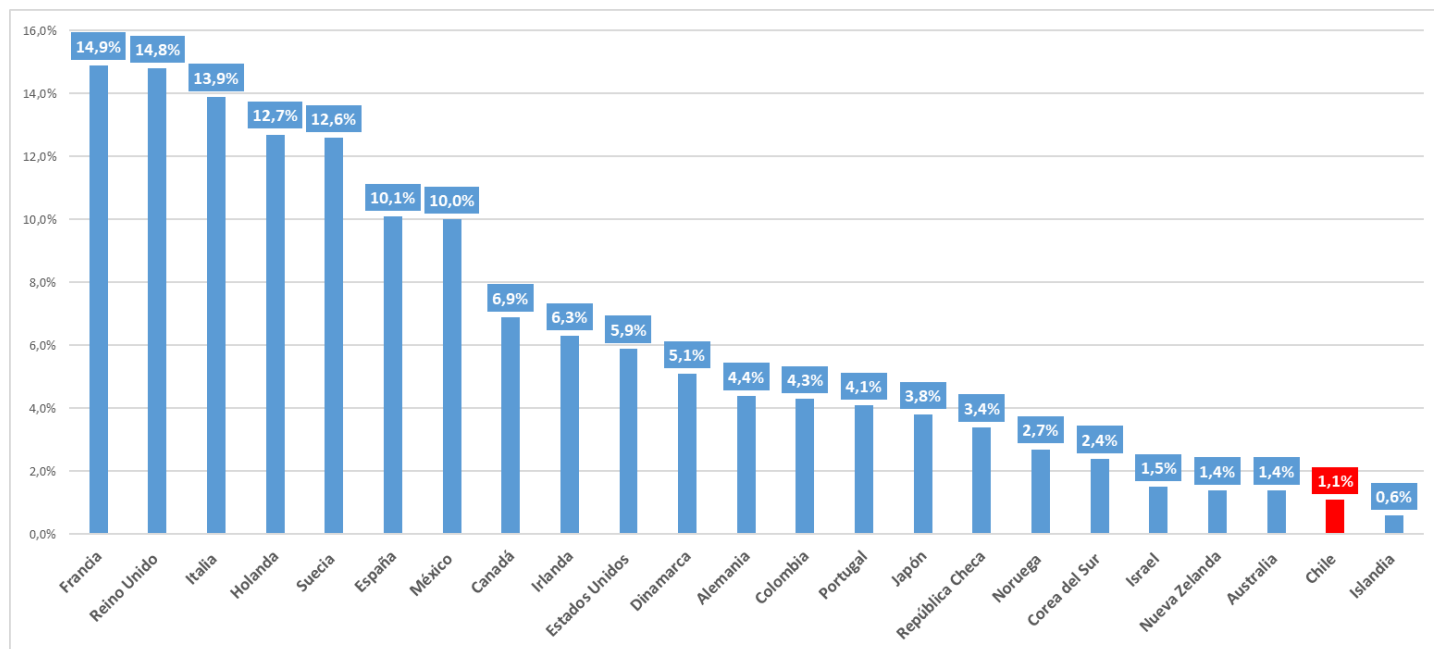

\*Fuente: Worldometer, países seleccionados 08/05/2020

## 2. Tasa de letalidad, comparación con países de América Latina

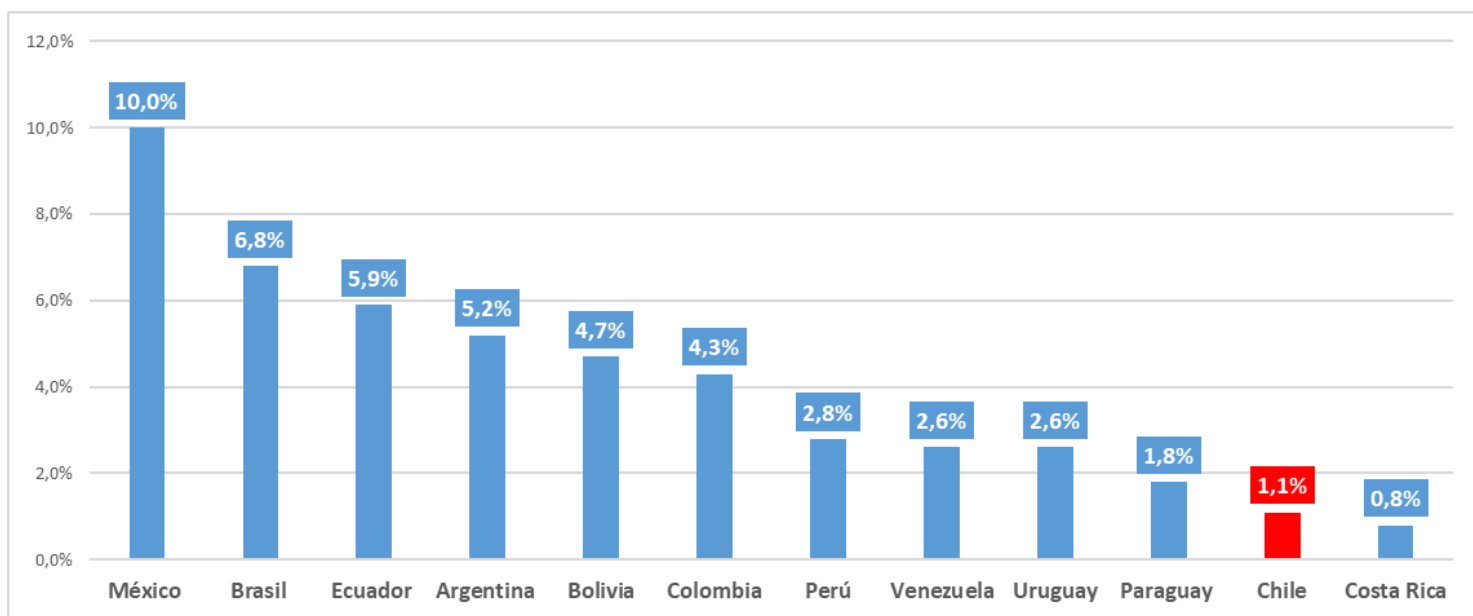

\*Fuente: Worldometer, países seleccionados 07/05/2020

## V. Resumen

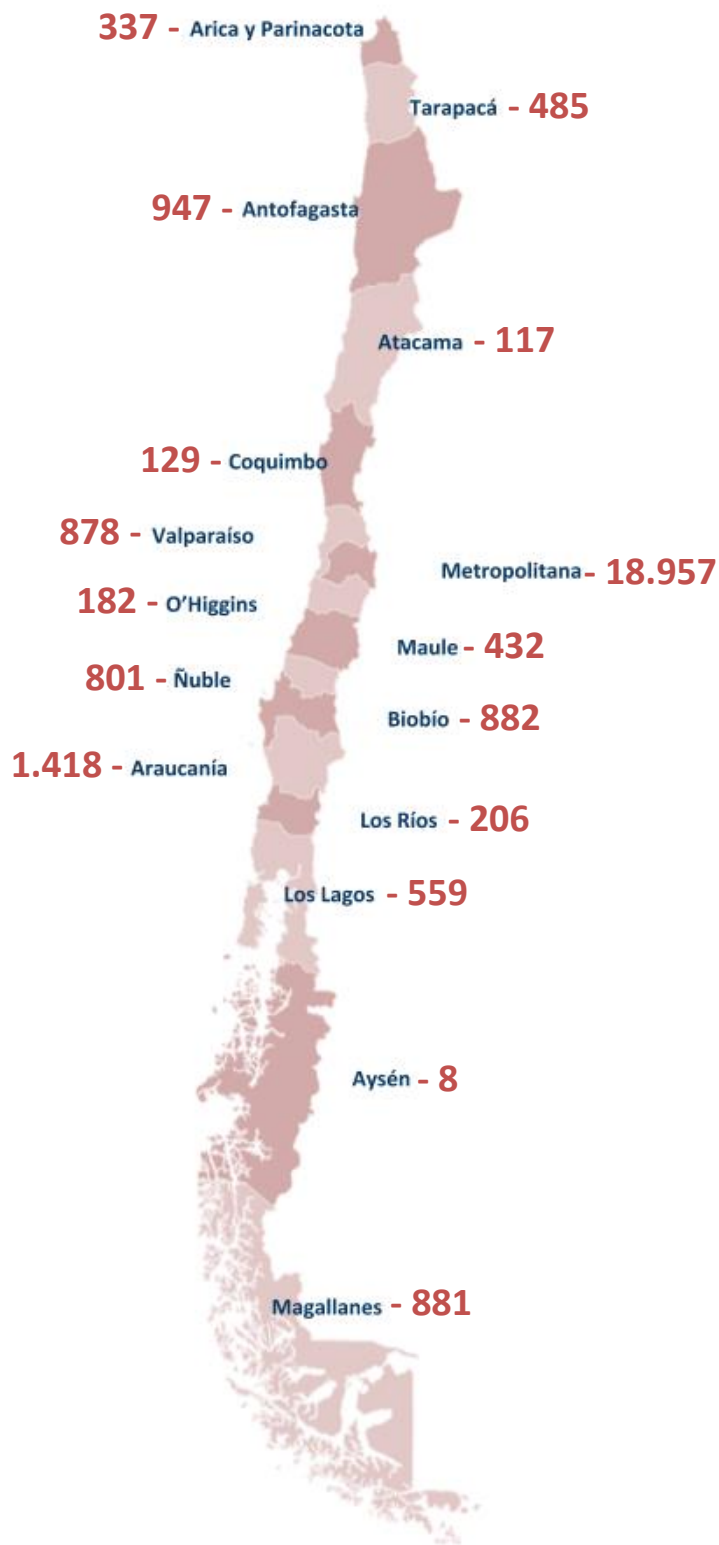

<b>14.248</b>	<b>Casos activos</b>
<b>1.247</b>	Casos nuevos con y sin sintomatología
<b>27.219</b>	<b>Casos totales</b>
<b>12.667</b>	Casos recuperados
<b>304</b>	<b>Pacientes fallecidos</b>
<b>267.904</b>	Exámenes informados
<b>11.943</b>	Exámenes informados últimas 24 horas.
<b>544</b>	Pacientes en UCI
<b>445</b>	<b>Pacientes en VMI</b>
<b>84</b>	Pacientes en estado crítico
<b>549</b>	<b>Ventiladores disponibles</b>