

Casos confirmados de Coronavirus a nivel nacional

	Casos totales acumulados	Casos nuevos totales	Casos nuevos con síntomas	Casos nuevos sin síntomas*	Fallecidos	% Total
Arica - Parinacota	315	7	7	0	4	1,43%
Tarapacá	322	27	14	13	1	1,46%
Antofagasta	811	51	41	10	7	3,68%
Atacama	78	8	4	4	0	0,35%
Coquimbo	97	6	5	1	0	0,44%
Valparaíso	687	31	31	0	15	3,12%
Metropolitana	14.707	1.179	1.157	22	146	66,80%
O'Higgins	136	5	5	0	3	0,62%
Maule	408	9	7	2	13	1,85%
Ñuble	789	2	2	0	17	3,58%
Biobío	774	12	11	1	8	3,52%
Araucanía	1.352	21	19	2	36	6,14%
De los Ríos	199	0	0	0	4	0,90%
De los Lagos	525	1	1	0	10	2,38%
Aysén	7	0	0	0	0	0,03%
Magallanes	809	14	13	1	11	3,67%
Total	22.016	1.373	1.317	56	275	100%

Información: Epivigila, Epidemiología MINSAL / *Corresponden a pesquisa de pacientes asintomáticos en contacto estrecho con casos, con PCR (+)

Casos totales diarios con síntomas y PCR (+)

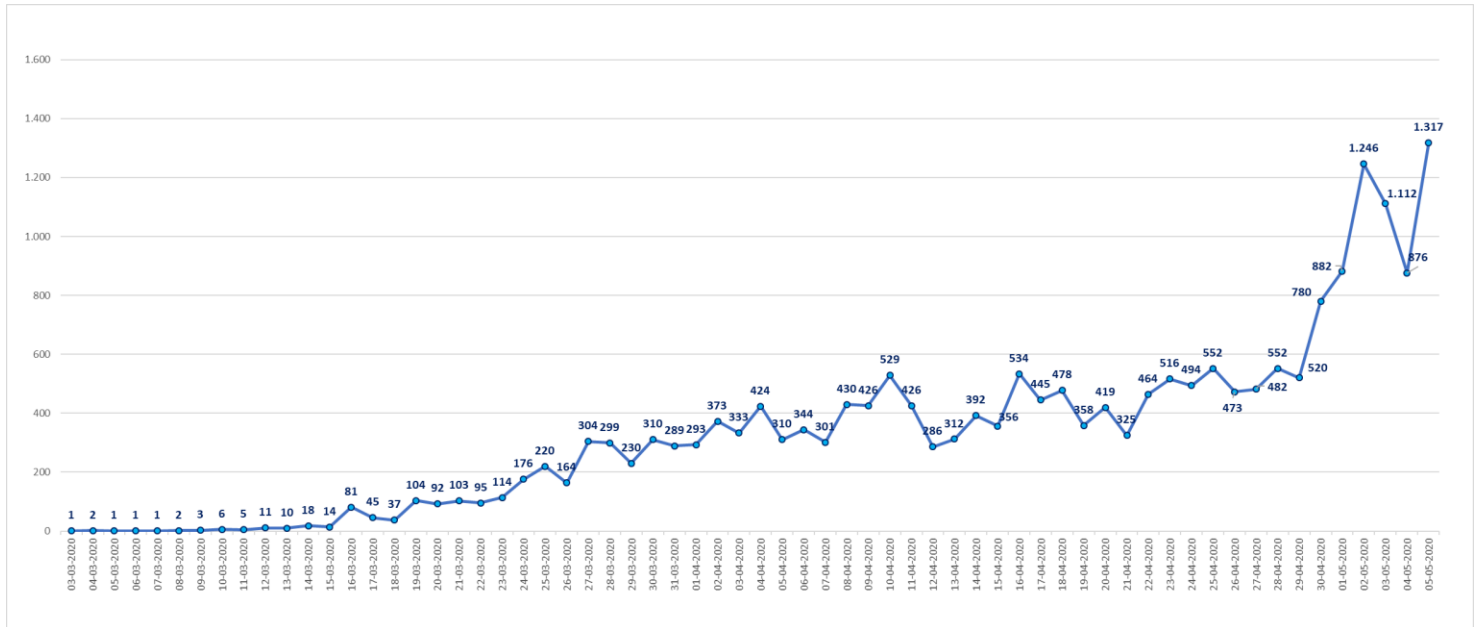

Reporte Coronavirus

05 de mayo 2020

Ministerio de Salud

Casos confirmados totales, casos recuperados, casos activos y fallecidos. Los casos activos incluyen a todos los casos con PCR (+), sintomáticos o asintomáticos.

Fecha	Casos totales acumulados	Casos activos	Casos Recuperados	Fallecidos	Casos nuevos totales	Nuevos recuperados	Casos nuevos con síntomas	Casos nuevos sin síntomas*
15-04-2020	8.273	5.242	2.937	94	356	291	356	
16-04-2020	8.807	5.403	3.299	105	534	362	534	
17-04-2020	9.252	5.515	3.621	116	445	322	445	
18-04-2020	9.730	5.569	4.035	126	478	414	478	
19-04-2020	10.088	5.617	4.338	133	358	303	358	
20-04-2020	10.507	5.692	4.676	139	419	338	419	
21-04-2020	10.832	5.716	4.969	147	325	293	325	
22-04-2020	11.296	5.750	5.386	160	464	417	464	
23-04-2020	11.812	5.840	5.804	168	516	418	516	
24-04-2020	12.306	5.805	6.327	174	494	523	494	
25-04-2020	12.858	5.931	6.746	181	552	419	552	
26-04-2020	13.331	6.118	7.024	189	473	278	473	
27-04-2020	13.813	6.288	7.327	198	482	303	482	
28-04-2020	14.365	6.448	7.710	207	552	383	552	
29-04-2020	15.135	6.862	8.057	216	770	347	520	250
30-04-2020	16.023	7.216	8.580	227	888	523	780	108
01-05-2020	17.008	7.756	9.018	234	985	438	882	103
02-05-2020	18.435	8.615	9.573	247	1.427	555	1.246	181
03-05-2020	19.663	9.362	10.041	260	1.228	468	1.112	116
04-05-2020	20.643	9.958	10.415	270	980	374	876	104
05-05-2020	22.016	11.031	10.710	275	1.373	295	1.317	56

*Corresponden a pesquisa de pacientes asintomáticos en contacto estrecho con casos, con PCR (+)

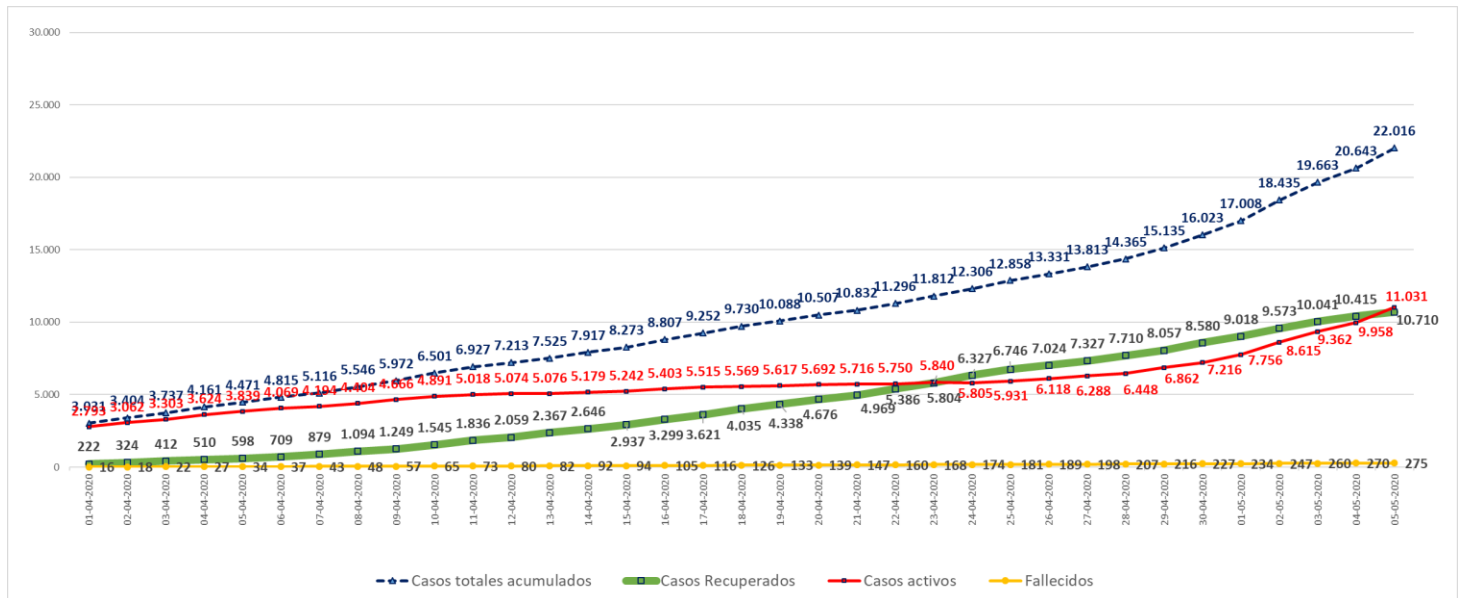

Nuevos casos y nuevos recuperados diarios

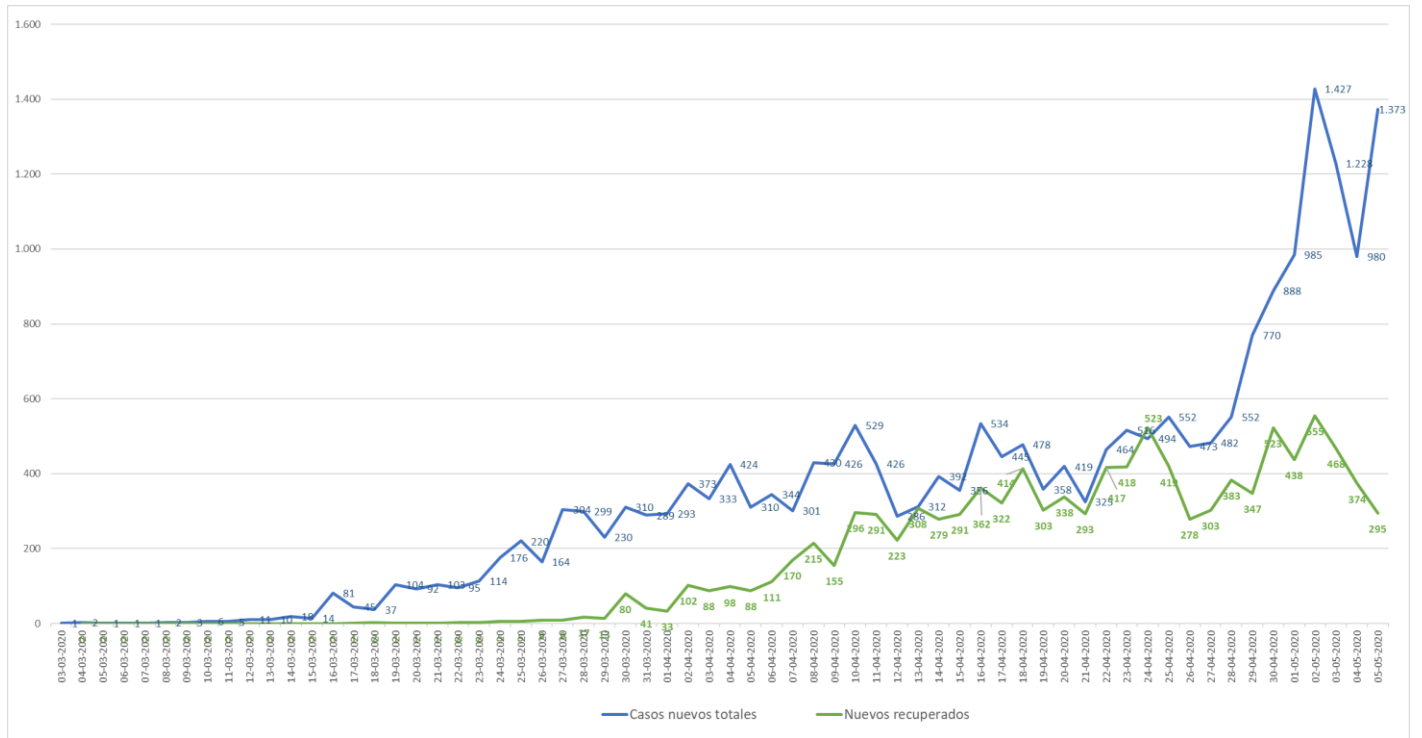

Aumento % de casos nuevos confirmados a diario

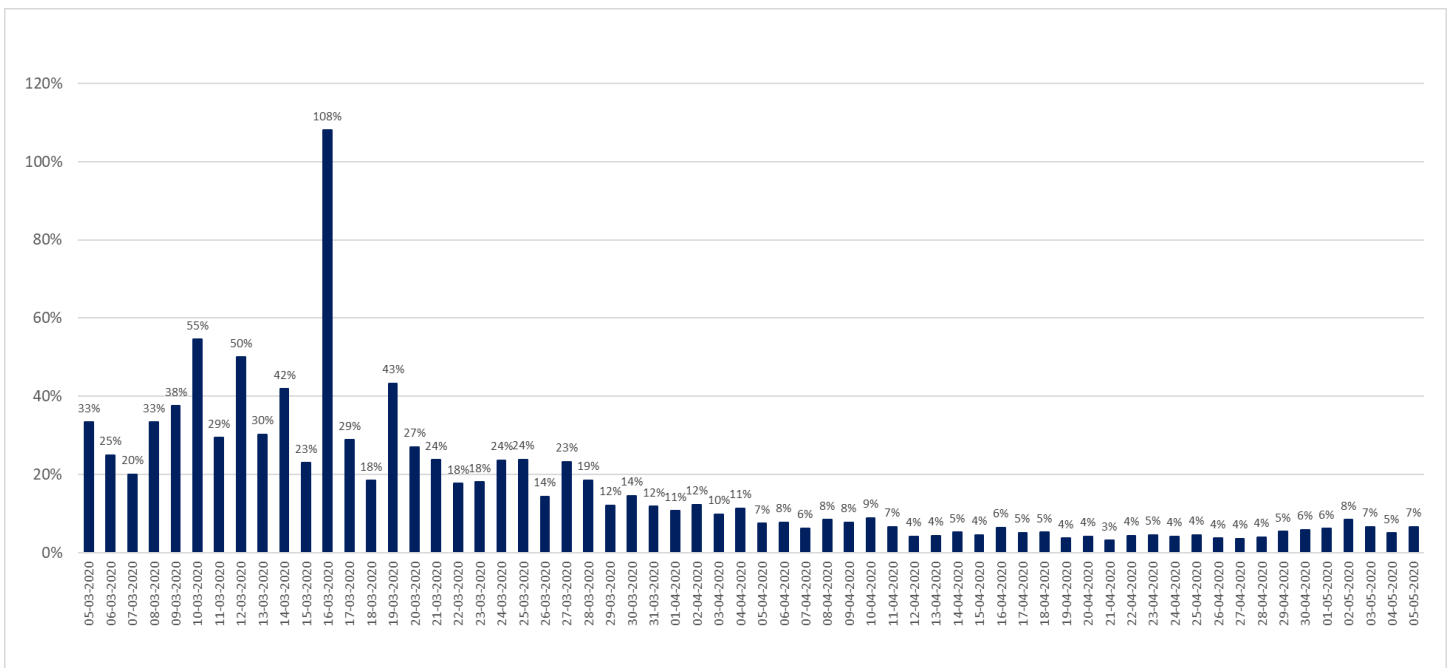

Reporte Coronavirus

05 de mayo 2020

Ministerio de Salud

Exámenes PCR acumulados informados a nivel nacional, por tipo de establecimientos.

	# exámenes realizados	% total	# exámenes informados últimas 24 hrs
Instituto de salud pública	18.206	8,2%	537
Hospitales público	112.939	50,9%	3.781
Privados	90.950	41,0%	3.646
	222.095	100%	7.964

*Reportado por Epidemiología MINSAL

Exámenes PCR informados según laboratorios por región en últimas 24 hrs

Región	# exámenes informados
Arica	86
Tarapacá	123
Antofagasta	182
Atacama	111
Coquimbo	0
Valparaíso	233
Metropolitana	5.509
O'Higgins	214
Maule	267
Ñuble	0
Biobío	416
Araucanía	364
Los Ríos	90
Los Lagos	243
Aysén	44
Magallanes	82
Total	7.964

*Reportado por Epidemiología MINSAL

Reporte Coronavirus

05 de mayo 2020

Ministerio de Salud

Exámenes PCR informados por días, acumulados y número de laboratorios que reportan

Fecha	# exámenes informados	# total de exámenes	# laboratorios que reporta
01-04-2020	2.898	38.040	23
02-04-2020	2.685	40.725	27
03-04-2020	3.405	44.130	36
04-04-2020	4.467	48.613	39
05-04-2020	3.343	51.956	37
06-04-2020	2.908	54.864	38
07-04-2020	2.258	57.122	32
08-04-2020	3.269	60.391	33
09-04-2020	7.962	68.353	42
10-04-2020	4.444	72.797	37
11-04-2020	3.577	76.374	27
12-04-2020	5.897	82.271	41
13-04-2020	2.764	85.035	31
14-04-2020	2.759	87.794	37
15-04-2020	4.079	91.873	37
16-04-2021	6.551	98.424	43
17-04-2020	5.449	103.873	44
18-04-2020	5.018	108.891	45
19-04-2020	4.758	113.649	38
20-04-2020	5.178	118.827	38
21-04-2020	3.530	122.357	42
22-04-2020	6.365	128.722	44
23-04-2020	6.425	135.147	47
24-04-2020	7.120	142.267	54
25-04-2020	6.945	149.212	55
26-04-2020	6.763	155.975	56
27-04-2020	5.260	161.235	44
28-04-2020	4.930	166.165	55
29-04-2020	6.454	172.619	58
30-04-2020	7.898	180.517	65
01-05-2020	8.916	189.433	57
02-05-2020	9.967	199.400	54
03-05-2020	6.818	206.218	52
04-05-2020	7.913	214.131	46
05-05-2020	7.964	222.095	55

*Reportado por Epidemiología MINSAL

Sistema Integrado Covid 19, camas de unidades de cuidados intensivos (UCI)

Total de ventiladores	1.825	Ventiladores disponibles	640	Ventiladores ocupados	1.185
------------------------------	--------------	---------------------------------	------------	------------------------------	--------------

Hospitalización en unidades de cuidados intensivos (UCI) de pacientes Covid 19

Región	# pacientes	% total
Arica	6	1,28%
Tarapacá	5	1,06%
Antofagasta	24	5,11%
Atacama	1	0,21%
Coquimbo	0	0,00%
Valparaíso	17	3,62%
Santiago	314	66,81%
O'Higgins	7	1,49%
Maule	7	1,49%
Ñuble	7	1,49%
Biobío	18	3,83%
Araucanía	25	5,32%
Los Ríos	4	0,85%
Los Lagos	16	3,40%
Aysén	0	0,00%
Magallanes	19	4,04%
Total	470	100%

Tramos de edad	# pacientes	% total
≤ 39 años	54	11,49%
40 a 49 años	50	10,64%
50 a 59 años	115	24,47%
60 a 69 años	130	27,66%
≥ 70 años	121	25,74%
Total	470	100%

* Pacientes reportados durante el día anterior, UGCC

Hospitalización diaria en unidades de cuidados intensivos (UCI)

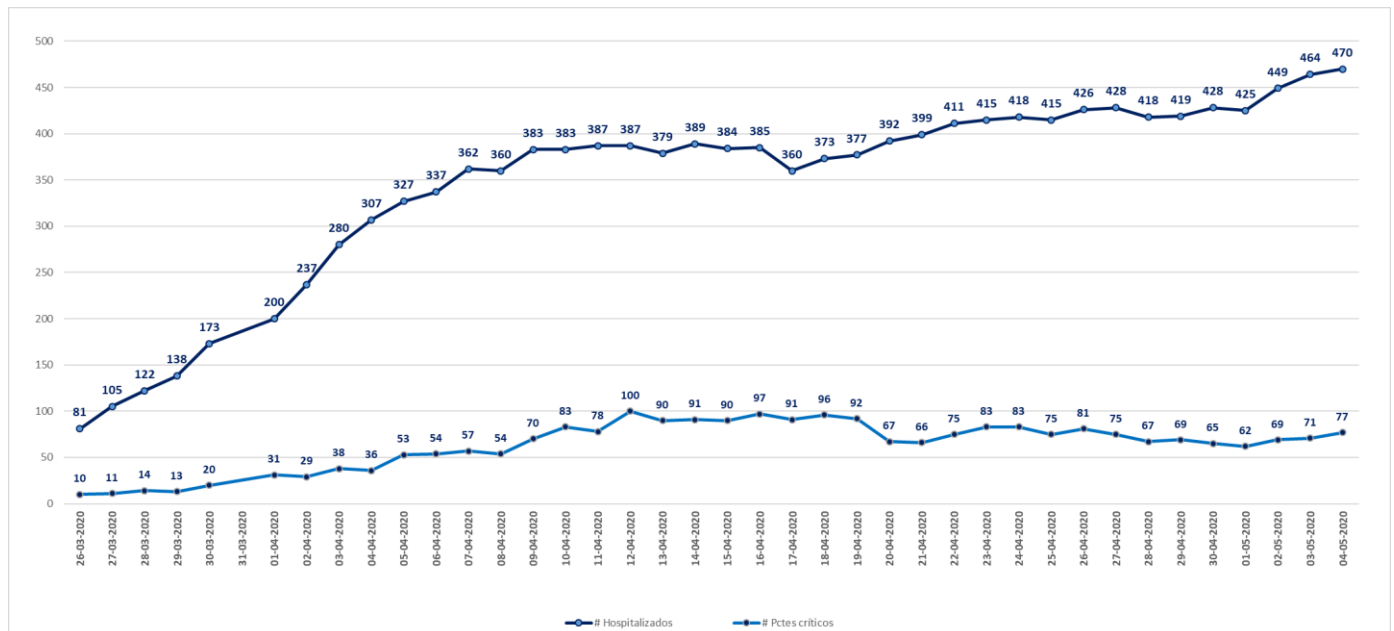

* Pacientes reportados durante el día anterior, UGCC

Hospitalización de pacientes Covid19 en sistema integrado

Fecha	Camas básicas	Camas media	UTI	UCI	Total
15-04-2020	384	157	111	384	1.036
16-04-2020	385	113	168	407	1.073
17-04-2020	360	131	180	380	1.051
18-04-2020	407	195	134	373	1.109
19-04-2020	424	204	129	377	1.134
20-04-2020	428	202	121	392	1.143
21-04-2020	422	219	184	399	1.224
22-04-2020	470	192	120	411	1.193
23-04-2020	489	189	118	415	1.211
24-04-2020	494	193	125	418	1.230
25-04-2020	517	212	118	415	1.262
26-04-2020	513	225	122	426	1.286
27-04-2020	562	242	121	428	1.353
28-04-2020	589	245	130	418	1.382
29-04-2020	595	245	137	419	1.396
30-04-2020	612	248	161	428	1.449
01-05-2020	653	255	171	425	1.504
02-05-2020	712	256	184	449	1.601
03-05-2020	787	280	198	464	1.729
04-05-2020	836	278	214	470	1.794

*Reporte UGCC

Pacientes fallecidos por grupos etarios

Tramos de edad	# pacientes	% total	% agrupado
≤ 39 años	6	2,18%	2,18%
40 a 49 años	13	4,73%	4,73%
50 a 59 años	20	7,27%	7,27%
60 a 69 años	46	16,73%	16,73%
70 a 79 años	76	27,64%	69,09%
80 a 89 años	85	30,91%	
≥90	29	10,55%	
Total	275	100%	100%

Casos Coronavirus COVID-19 en Chile

05 de mayo 2020

