week in week uit

Nr. 40 | 1 oktober 2019 | Midden in de Samenleving! | h.a.h. in Borger-Odoorn e.o.

20 jaar Sturing Optiek in Borger

Sturing Optiek is jarig en bestaat 20 jaar. In 1999 begonnen als dorpsopticien, anno 2019 uitgegroeid tot dé oogzorgspecialist van de regio Borger. Een uitstekende aanleiding voor eigenaar en gediplomeerd opticien Marko Sturing om terug te kijken op 20 jaar Sturing Optiek. Maar ook het moment voor een blik op de toekomst.

Lees verder op pagina 17.

De Treffer'16 in 2e Exloërmond opende nieuwe kantine

De voorbije maanden staken tientallen vrijwilligers van voetbalvereniging De Treffer'16 uit 2e Exloërmond de handen uit de mouwen voor dat ene grote doel: het realiseren van een eigen kantine, een eigen kassahokje, een eigen ingang en een eigen terras, kortom een eigen sportcomplex.

Lees verder op pagina 20.

Speciale Spitwa(a)rk over dominee Harm van Lunzen

Deze Spitwa(a)rk, met een aantal nooit eerder gepubliceerde foto's, is geheel gewijd aan dominee Harm van Lunzen. Bijna 50 jaar geleden, op donderdag 30 oktober 1969, een week voor zijn 72e verjaardag, werd hij bij het oversteken van de weg ter hoogte van het toenmalige hotel De Zietak in Klijndijk geschept door een auto. Hij overleed ter plaatse.

Lees verder op pagina 25.

Van Leefbaar Borger-Odoorn

Alina de Roo treedt af als raadslid

Alina de Roo, fractievoorzitter van Leefbaar Borger-Odoorn en gemeenteraadslid, treedt om gezondheidsredenen af als raadslid. Dit heeft zij afgelopen week kenbaar gemaakt. De Roo blijft op de achtergrond wel betrokken bij de partij die zij eind 2017 heeft opgericht, samen met partijgenoten Annemiek de Groot en Alle Tepper.

Lees verder op pagina 33.

Echtpaar Martens uit Borger zijn 65 jaar getrouwd

Burgemeester Jan Seton heeft Bertus en Giny Martens in Borger vorige week gefeliciteerd met hun 65-jarig huwelijk. Naast de felicitaties van de burgemeester waren deze er ook in de vorm van een telegram van de koning en van de commissaris van de koning in Drenthe. Het echtpaar vierde 21 september hun briljanten huwelijk. Bertus Martens (86) is geboren in Buinen waar hij samen met zijn ouders en vier broers is opgegroeid. Zijn echtgenote Giny Hindriks-Martens (84) is geboren in Gasselte. Zij bracht hier samen met haar ouders, twee broers en twee zussen haar jeugd door.

Ze hebben elkaar leren kennen tijdens de jaarwisseling in Gasselte. Na vier jaar verkering ging het stel trouwen in het gemeentehuis in Gasselternijveen. De huwelijksvoltrekking werd voltrokken door burgemeester Sikken. Na vijf jaar bij de ouders van mevrouw Martens te hebben ingewoond was er een eigen woning in Gasselte beschikbaar. Hier hebben ze 38 jaar gewoond waarna ze naar Borger verhuisden. Hier wonen ze nog steeds. Mijnheer Martens is als 14-jarige als timmerman begonnen met werken. Daarna werd hij vrachtwagenchauffeur, vertegenwoordiger in brood en banket en de laatste jaren werkte hij in de offshore. Mevrouw Martens heeft gewerkt in de bakkerij van haar oudste zus in Rolde. Na de huwelijksvoltrekking deed ze het huishouden en de opvoeding van de kinderen. In hun vrije tijd gingen ze samen veel kamperen, fietsen en zwemmen. Tegenwoordig brengen ze hun tijd door met puzzelen en hebben ze met de buurt een kaartclub opgericht.

Lees verder op pagina 27.

Gemeente Borger-Odoorn

Gemeenteberichten Borger-Odoorn

Week 40 | 2019

Contact

Gemeente Borger-Odoorn
Postbus 3
7875 ZG Exloo
I www.borger-odoorn.nl
E gemeente@borger-odoorn.nl
T 14 0591 *(op werkdagen van 8.30-16.30 uur)*
Calamiteitentelefoon buiten kantooruren:
06 53 72 94 53
@gemeenteBO

Gemeentehuis
Hoofdstraat 50, Exloo

Openingstijden publieksbalie (op afspraak)
Maandag 8.30-16.30 uur
Dinsdag 8.30-16.30 uur
Woensdag 8.30-16.30 uur
Donderdag 8.30-16.30 en 17.00-19.00 uur
Vrijdag 8.30-12.00 uur

Een afspraak maakt u via www.borger-odoorn.nl/afspraak of telefoonnummer 14 0591.

Afvalbrengpunt
Zuiderkijl 9, 2e Exloërmond

Openingstijden
Dinsdag 13.00-16.00 uur
Woensdag 13.00-16.00 uur
Donderdag 13.00-16.00 uur
Vrijdag 13.00-16.00 uur
Zaterdag 9.00-14.00 uur

Afval & oud papier

- Op **zaterdag 5 oktober** wordt oud papier opgehaald in Valthe.
- Deze week (30 september – 4 oktober) wordt de **groene** container geleegd. Volgende week (7 – 11 september) wordt het **PMD-afval** ingezameld.
- **www.borger-odoorn.nl/afval**

Wegwerkzaamheden

- **Boermastreek Exloërveen** | t/m 4 oktober | herstraten weg, weg gestremd voor doorgaand verkeer
- **Dreef** (gedeelte Drentse Mondenweg – Kavelingen) Valthermond | t/m 9 oktober | voorbereidingen windmolenpark, weg gestremd voor doorgaand verkeer
- **Strengenweg Borger** | t/m 13 december | herstraten weg, weg gestremd voor doorgaand verkeer

Hebt u een laag inkomen?

Inwoners van Borger-Odoorn met een laag inkomen en weinig vermogen kunnen in aanmerking komen voor ondersteuning van de gemeente. U kunt dan jaarlijks een bedrag besteden in onze webwinkel Meedoen.

- **www.borger-odoorn.nl/meedoen**

Naar het gemeentehuis? Maak een afspraak!

Een bezoek aan onze balie gaat op afspraak. Zo bent u snel aan de beurt en kunnen wij u goed van dienst zijn.

- Ga naar www.borger-odoorn.nl/afspraak
- Geef aan waarvoor u komt
- Kies een beschikbare datum en tijd
- Liever telefonisch? Bel dan T 14 0591

- **www.borger-odoorn.nl/afspraak**

Praat mee over straatverlichting

Borger-West, Ees, Eeserveen, Eesergroen, Ellertshaar en Westdorp.

De openbare verlichting in Borger-Odoorn is op een aantal plekken buiten de bebouwde kom verouderd. Daarom werken we in fases aan vervanging van de oude lichtmasten. Binnenkort is het buitengebied van Borger-West, Ees, Eeserveen, Eesergroen, Ellertshaar en Westdorp aan de beurt. Denkt u hierover met ons mee?

Zuiniger en minder

Bij de vervanging maken we gebruik van nieuwe, energiezuinige lampen. Waar de veiligheid het toelaat, kunnen we ook toe met minder straatverlichting. Bijvoorbeeld door te dimmen of de verlichting op bepaalde tijdstippen in de nacht uit te zetten. Dat levert een flinke besparing op en is beter voor het milieu.

Inwonersavond op 3 oktober

We horen graag hoe inwoners van het gebied over straatverlichting denken. Daarom lichten we op donderdag 3 oktober om 19.30 uur onze ideeën toe in MFA Het Hunzehuys (Molenstraat 3) in Borger. We praten hier vervolgens graag met u over door.

Vervolg

Met de opbrengst van de avond stellen we een definitief plan op voor de straatverlichting. Wilt u meer weten? Neem dan gerust contact met ons op.

Inzameling klein chemisch afval (KCA) 7 t/m 11 oktober

Maandag 7 oktober

Odoornerveen
08.30 – 08.50 Lange Brug
08.55 – 09.15 Scholtensbrug
09.20 – 09.35 Boermabrug
Klijndijk
09.45 – 10.15 Splitsing Visserstraat – Wanstraat
Odoorn
10.30 – 11.00 Splitsing Gentiaan – Bente
11.05 – 11.40 Bibliotheek, Langhieten 5
11.45 – 12.25 Sportzaal, De Goorns-Klaproosstraat,
12.30 – 13.00 Ned. Herv. Kerk Valtherweg 1
Exloo
13.15 – 13.45 Marktplein Zuiderhoofdstraat - Schoolstraat
13.50 – 14.15 Splitsing J.Schoenmakerlaan – Westeresweg
14.20 – 14.45 Splitsing Cederlaan - Cypruslaan
14.50 – 15.15 Splitsing Fabrieksstraat-Hoofdstraat

Dinsdag 8 oktober

Valthe
08.30 – 08.50 Splitsing Kampweg – Hoofdstraat
08.55 – 09.30 Dorpshuis, Hoofdstraat 54
09.35 – 10.00 't Perron
Valthermond
10.15 – 10.45 't Veurhof, Zuiderdiep 71
10.50 – 11.15 Splitsing 72e Laan - Bolsterlaan
11.20 – 12.15 't Brughuus, Vrijheidslaan 11
12.20 – 13.00 Splitsing Noorderdiep - Doorsnee
13.05 – 13.30 Splitsing Noorderdiep - 12e Laan
13.35 – 14.00 Zorgcentrum De PrinsHoeve, Gildeweg 2
Zandberg
14.15 – 14.45 RK-kerk, Schaapsweg 54

Woensdag 9 oktober

Boermastreek
08.30 – 08.50 Boermastreek nr. 12
Exloërveen
08.55 – 09.10 Exloërveen, kruising 1e Exloërmond
1e Exloërmond
09.15 – 09.30 Huisnr. 28
09.35 – 10.00 De Badde, nr 56
10.05 – 10.15 Huisnr. 99
2e Exloërmond
10.30 – 11.00 Zuiderdiep 403
11.05 – 11.30 Zuiderdiep 325
11.35 – 12.00 Café/Restaurant Spa, Zuiderdiep 209
12.05 – 12.45 Zuiderdiep 177
12.50 – 13.30 Splitsing Middenlaan- Geert Teisstraat
13.35 - 14.00 Dorpshuis 2e Exloërmond, Noorderdiep 33
14.05 – 14.30 De Hunsowhal, Zuiderdiep 33
14.35 – 15.00 Hoek Harm Tiesingstraat – Kijlstraat
15.05 - 15.30 Exloërkijl Zuid 52

Donderdag 10 oktober

Drouwen
08.00 – 08.10 Basisschool Drouwen, Schoolstraat 12
08.10 – 08.20 Tiekamp 23
Borger
08.30 – 08.45 Kruising Bargakkers-Noordes-Hofakkers
08.50 – 09.05 Splitsing Molenplaatsweg-Kampakkers
09.10 – 09.25 Splitsing Marslandenweg-Ambachtsstraat
09.30 – 09.45 Kruising Brinkstraat - Kleine Brinkstraat
09.50 – 10.05 Torenes 16
10.10 – 10.25 Hubo Blok, Hoofdstraat 26
10.35 – 10.50 Kruising Vuistbijl – Hamerbijl
10.55 – 11.10 Splitsing De Slieten – De Deel
11.15 – 11.30 Splitsing Het Gebint – De Deel
11.35 – 11.50 Splitsing De Hilde – De Kubbing
11.55 – 12.10 Sporthal De Koel, Molenstraat 5
12.15 – 12.30 Kruising Hunzedal –Schultestraat – Markestraat
12.35 – 12.50 Splitsing Hunzedal – Dingspil
12.55 – 13.10 Waardeel 23
13.15 – 13.30 Splitsing Rozendael- Hamrik
13.35 – 13.50 Kruising Eeserstraat –Westdorperstraat
13.55 – 14.10 Splitsing Julianastraat – Harm Tiesingstraat
14.15 – 14.30 Splitsing B. Beinsstraat – Oosterheem
14.35 – 14.50 Splitsing Beatrixstraat – Irenestraat
14.55 – 15.10 Splitsing Westeresstraat – De Wieten
15.15 – 15.30 Buinerstraat 25
Buinen
15.35 – 15.50 Hotel Hartlief, Hoofdstraat 83
15.55 – 16.10 Splitsing De Lijnstukken- Vlasakkers
16.15 – 16.30 Splitsing Hoofdstraat – Eilandenweg

Vrijdag 11 oktober

Bronneger
08.00 – 08.10 Kruising Stobbenweg – Dorpsstraat – Buinerstraat
Bronnegerveen
08.15 – 08.25 Dorpsstraat 4
Drouwenerveen
08.30 – 08.45 Hoofdstraat 35
Drouwenermond
08.50 – 09.00 Kruising Dr. Mondenweg – Verbindingsweg
09.05 – 09.15 Zuiderdiep 115
09.20 – 09.35 Splitsing Zeelandstreekje –Zuiderdiep
Nieuw-Buinen
10.00 – 10.15 Splitsing Begoniastraat - Chrysantstraat
10.20 – 10.35 Splitsing Akelei – Kalmoes
10.40 – 10.50 Splitsing Krabbescheer - Lisdodde
10.55 – 11.10 Kruising Veenbesstraat - Ratelaar
11.15 – 11.30 Kruising Linnaeuslaan – Rozenlaan
11.35 – 11.50 Splitsing Parklaan -Jasmijnstraat
11.55 – 12.10 Splitsing Floralaan – Vijverlaan
12.15 – 12.30 Kruising Beukenlaan – Sportlaan
12.35 – 12.50 Splitsing Esdoornlaan – Noorderdiep
12.55 – 13.10 Noorderdiep 350
13.15 – 13.30 Kruising Wilgenlaan – Zuiderdiep – 24e laan
13.35 – 13.50 Zuiderdiep 345
13.55 – 14.10 CBS School 59, Zuiderdiep 159
Buinerveen
14.20 – 14.35 Zuiderdiep 3
Ees
14.50 – 15.05 Basisschool, Schoolstraat 4
Eeserveen
15.15 – 15.30 Vml. Basisschool Brammershoopstraat 16
Westdorp
15.40 – 15.55 Splitsing Brink - Borgerderstraat

Onze bekendmakingen vindt u op ▸ **www.borger-odoorn.nl/bekendmakingen**

Herinnering: aanmaning reinigingsheffing

Elk huishouden of bedrijf in Borger-Odoorn betaalt vier keer per jaar reinigingsheffing, voor de inzameling van afval. Voor de heffing over het 2e kwartaal van 2019 zijn met dagtekening 14 september 2019 per post aanmaningen verzonden, aan wie het bedrag op de uiterste betaaldatum 7 september 2019 nog niet had voldaan.

Hebt u nog niet betaald? Dan kunt u het bedrag alsnog overmaken naar IBAN NL35 BNGH 0285 0405 29, onder vermelding van het aanslagnummer. Als u dit voor 5 oktober 2019 doet, voorkomt u dat u de wettelijke dwangbevelkosten van ten minste 42 euro (afhankelijk van de hoogte van het aanslagbedrag) moet betalen.

Doe een melding

Schade aan weg, lantaarnpaal, riool of groen? Afval niet opgehaald of last van zwerfvuil of plaagdieren? Meld het bij de gemeente! T 14 0591

- **www.borger-odoorn.nl/melding**

Lees verder op pagina 4 ▶

Colofon

Dinsdag 1 oktober '19
Jaargang 47 nummer 40

Week in Week uit verschijnt elke dinsdag huis-aan-huis in Borger, Bronneger, Bronnegerveen, Buinen, Buinerveen, Drouwen, Drouwenermond, Drouwenerveen, Ees, Eesergroen, Eeserveen, Exloërveen, 1e Exloërmond, 2e Exloërmond, Exloo, Klijndijk, Nieuw-Buinen, Odoorn, Odoornerveen, Valthe, Valthermond, 2e Valthermond, Westdorp, Zandberg, Gieten, Gieterveen, Gasselte, Gasselternijveen, Schoonloo.

Elke dinsdag liggen extra exemplaren Week In Week Uit op de volgende adressen:
Bakkerij van Veenen, Exloërweg 8, Valthe. Supermarkt Hinderik van Klinken, Noorderdiep 316, Valthermond. Attent Drent, Zuiderdiep 54, 2e Exloërmond. Hunzebergen,Valtherweg 36, Exloo. Gemeentehuis, Hoofdstraat 50, Exloo. Tourist info, Hoofdstraat 55a, 7875 AB Exloo. Spar, Hoofdstraat 49, Exloo. Spar, Parklaan 10, Nieuw-Buinen. Tankstation, Drentse Poort 1, Nieuw-Buinen. Gemeentehuis Aa en Hunze, Spiekersteeg 1, Gieten. Jumbo Abbas, Stationsstraat 37, Gieten. Tourist info, Hoofdstraat 24 a, 9531 AG Borger. Bruna, Grote Brink 3, Borger. AH, Hoofdstraat 35, Borger, Camping de 7 Heuveltjes, Odoornerstr. 25, Ees (bak) (alleen in de periode van 1 april t/m 15 oktober), Camping Het Verlaat, Zuiderdiep 510, Valthermond (alleen in de periode van 15 maart t/m 15 oktober)

Uitgever: Jarno Radix

Verkoop advertenties & offertes:
Mariska Teerling
Tel. 0599 - 61 11 99
mariska@weekinweekuit.com

Inleveradressen Advertenties:
Bruna Borger aan de Grote Brink in Borger

Website
De website weekinweekuit.nl is **niet** verbonden aan deze krant.
Juiste website:
www.weekinweekuit.com

Aanlevering foto's
Persberichten kunt u vergezellen van een digitale foto. Deze foto's dienen onbewerkt (dus ook niet omgezet naar 300 dpi), als .jpg-bestand van minimaal 250 kb groot aan ons te worden geë-maild. Gelieve de foto's apart bij te sluiten, dus niet in een word-bestand!

Advertenties digitaal:
info@weekinweekuit.com

Uiterste inlevertijden:
-OTO'tjes, IM voorpagina en advertenties vrijdag 10.00 uur.
-familieberichten ma 10.00 uur.

Opmaak/Grafisch:
Studio Onyx
0599 - 61 11 99
Gemeenteberichten: Bureau Grafique

Redactie:
Harrie Meiringh
0599 - 61 33 36
redactie@weekinweekuit.com

Verspreiding:
frowein Huis Aan Huis Bezorging

Klachten Bezorging:
0591-677520.

Druk:
Hoekstra Krantendruk, Emmeloord

© 2019 Week in Week uit
In alle advertenties: Prijswijzigingen en typ-/zetfouten voorbehouden.

Kick Off Samenloop voor Hoop in Borger

Al twee keer eerder vond in Borger de 24-uurswandelestafette voor KWF kankerbestrijding plaats, namelijk in 2006 en 2014. Komend jaar vindt het evenement er wederom plaats, namelijk op 16 en 17 mei. Het terrein aan de Buinerstraat 41 waar ieder jaar het Megapiratenfestijn wordt gehouden is dan het decor voor Samenloop voor Hoop Borger 2020. Op donderdag 26 september jl. vond de Kick Off ervan plaats. Dat gebeurde in 't Anker in Borger.

Tijdens de avond die om 20.00 uur begon werd de aanwezigen door voorzitter Henk Welling van Samenloop voor Hoop Borger 2020 welkom geheten. Vervolgens kwamen er diverse sprekers aan bod om iets over de 24-uurswandelestafette in Borger te vertellen. Daaronder waren twee ambassadeurs, namelijk Dineke Kuipers en burgemeester Jan Seton van de gemeente Borger-Odoorn.

Vlak voor de pauze werd het eerste team door Seton ingeschreven en werd de mensen uitgelegd hoe de inschrijving voor het evenement in zijn werk gaat en werd ook een en ander over de Kleintje Samenloop verteld: een loop over 24 minuten voor kinderen. Aan het eind van de avond konden anderen zich alvast inschrijven. Velen maakten van die gelegenheid gebruik en inmiddels zijn al heel wat teams en individuen ingeschreven. De teams kunnen zich aanmelden via de site www.samenloopvoorhoop.nl en in de komende maanden worden er teamavonden gehouden om verdere uitleg te geven. *(Week in Week uit / Gerry Grave)*

stukadoorsbedrijf
VENINGA
Voor al uw traditionele stukadoorswerken
Tweede Exloërmond • 06-28102562
veningastukadoor@kpnmail.nl

Verhuizen

Gaat u verhuizen binnen de gemeente? Geef uw nieuwe adres dan op tijd aan ons door. Dat kan van 4 weken voor de verhuizing tot uiterlijk 5 dagen daarna.
Verhuist u naar een andere gemeente? Dan moet u zich daar inschrijven, waarna u automatisch wordt uitgeschreven in Borger-Odoorn.

▸ **www.borger-odoorn.nl/verhuizen**

Handig: de afvalwijzer en de afvalwijzer-app

- Bekijk online wanneer welk afval wordt opgehaald op uw adres
- Stel een automatische e-mail-herinnering in
- Ook als app beschikbaar voor Android, IOS en Windows
- Altijd de actuele informatie bij de hand

▸ **www.mijnafvalwijzer.nl**

Webwinkel Meedoen

Woont u in Borger-Odoorn en hebt u een laag inkomen? Dan komt u misschien in aanmerking voor een budget in onze webwinkel Meedoen. In de webwinkel Meedoen kunnen mensen met een minimuminkomen jaarlijks een bedrag besteden. U kunt voor een budget in 2019 een aanvraag indienen tot 1 november 2019. Vanaf die datum kunnen wij geen aanvragen meer in behandeling nemen voor het huidige jaar. Uiteraard start in 2020 het nieuwe budgetjaar voor de webwinkel Meedoen.

Producten

De producten in de webwinkel zijn bedoeld om het meedoen in de maatschappij gemakkelijker te maken. Het aanbod groeit: er komen nog steeds nieuwe producten bij waaruit u kunt kiezen. Hierbij kunt u bijvoorbeeld denken aan de contributie van de voetbalvereniging, de schoolreis van uw kind, een voorstelling in het Atlas theater of een paspoort.

Meer informatie

Meer informatie en de aanvraagformulieren zijn te vinden op meedoen.borger-odoorn.nl. Als u er niet uitkomt, dan kunt u contact opnemen met het sociaal team in uw buurt. Het sociaal team is te bereiken op maandag tot en met vrijdag van 08:30 tot 17:00 uur op telefoonnummer 0800 2009.

Officiële bekendmakingen: berichten over uw buurt

- Al onze bekendmakingen vindt u in ons digitale gemeenteblad via www.borger-odoorn.nl/bekendmakingen. Deze digitale bekendmakingsteksten zijn leidend.
- Op www.overuwbuurt.overheid.nl kunt u zich inschrijven voor de e-mailservice of de app downloaden. U wordt dan automatisch geïnformeerd over bekendmakingen in uw buurt.
- Een aantal bekendmakingen, bijvoorbeeld over bestemmingsplannen, publiceren wij nog volledig in deze gemeenterubriek.
- Beschikt u niet over een internetverbinding? Dan kunt u de bekendmakingen na het maken van een afspraak inzien bij ons Klantcontactcentrum in het gemeentehuis.
- Bent u het niet eens met een besluit? Kijk dan op www.borger-odoorn.nl/bezwaar.

Boom weg bij mij in de straat?

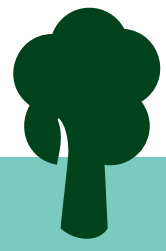

Zó weet je ervan!

www.overuwbuurt.overheid.nl
e-mailservice & app

TE KOOP
WIJNHOLDS MAKELAARDIJ
Tel: 0591-548111
www.wijnholds-makelaardij.nl

NVM

WIJNHOLDS
MAKELAARDIJ

NVM OPEN HUIZEN DAG
5 oktober
11:00 - 15:00 uur

Odoorn - Dilweg 4
Vraagprijs: **€ 195.000,- k.k.**

Exloo - Valtherweg 25

Musselkanaal - Marktkade 76
Vraagprijs: **€ 275.000,- k.k.**

Bezoek deze woningen tijdens de
NVM OPEN HUIZEN DAG
zaterdag 5 oktober van 11⁰⁰-15⁰⁰ u.

Exloo - Polweg 4
Bieden vanaf: **€ 395.000,- k.k.**

Ees - Odoornerstraat 27
Vraagprijs: **€ 497.500,- k.k.**

DENKT U EROVER UW HUIS TE VERKOPEN EN WILT U PROFITEREN VAN EEN:

GRATIS WAARDEBEPALING?

WANNEER BELT U ONS?
U KRIJGT ER ZÓVEEL VOOR TERUG!

Zuiderhoofdstraat 7, EXLOO | Tel: 0591 548 111 | www.wijnholds-makelaardij.nl | www.funda.nl

funda

Kerkdiensten

Musselkanaal
H.Anthonius van Padua kerk Sluisstraat 78, 9581 JD Voor Eucharistievieringen zie anthoniusparochiemusselkanaal.nl
Baptistengemeente Jabes Zondag aanvang 9.30 uur.

Stadskanaal
Hervormde Gemeente, Oosterkadekerk: In de eredienst van 9.30 u. hoopt voor te gaan ds. A. Lagendijk uit Onstwedde. Om 19.00 u. wil voorgaan ds. H. Poot uit Oosternieland.

Borger
Protestantse gemeente, www.pgborger.nl.
Vrije Baptistengemeente Borger Hoofdstraat 56 (ingang Westeresstraat)
E. Donker. Meer info op: vrijebaptistengemeenteborger.nl

Gasselte
Protestantse gemeente: 10.00 uur: ds. R.G.M. van der Kaap-Busscher.

Gasselternijveen
Protestantse gemeente: 09.30 uur: Mevr. J.L. Louissen-Omvlee.

Nieuw-Buinen
Christengemeente Chananja, Drentse Poort 24a. 10.00 uur. Koffie na de dienst.
Meer info: www.chananja.nl
Protestantse gemeente Kerklaan: 09.30 uur ds. Greven.
Baptistengemeente: 09.30 uur: Martin Dol (HA). Meer info op baptisten-nieuwbuinen.nl

Odoorn
Vrijzinnig Hervormde Gemeente Odoorn: 10.00 uur: dienst in Grote Kerk Emmen, ds. L. v. Ketel.

2e Exloërmond
Baptistengemeente:
10.00 uur: ds. Maurits Luth.
Info: www.bgte.nl
Protestantse gemeente:
09.30 uur: Kandidaat Schraal.

Valthe
Protestantse gemeente, 10.00 uur: ds. H.W. Thon, Hoeksteen Valthermond.
Vrije evangelisatie Valthe: 10.00 uur: Dhr. A. Engberts.

Valthermond
Protestantse gemeente, 10.00 uur: ds. H.W. Thon, Hoeksteen Valthermond.
Baptistengemeente: Henk de Ruijter.

Gieten
Protestantse Gemeente:
09.30 uur: ds. W. Veltman, Dorpskerk.

Zandberg
R.K. Sint Josephkerk, Kerklaan 23, Zandberg.
Woensdag 2 oktober, 19.00 uur, Eucharistieviering, voorg. Pastoor J.E.B. Deuling.
Zondag 6 oktober, 10.00 uur, Plechtige jubileum Eucharistieviering b.g.v. 175- jarig bestaan en inwijding Mariakapel. voorg. Pastoor J.E.B. Deuling.

Weekenddiensten

Ziekenhuis
Refaja Stadskanaal: 0599 - 654 654
Scheper Ziekenhuis Emmen:
0591 - 691 911.
Voor afspraken (0591) 691 111

Huisartsen
Borger-Odoorn, Valther- en Exloërmonden, Schoonoord e.o.
Spoedgevallen na 17.00 uur en 's weekends: 0900-1120112.

Tandartsen
Borger/Rolde/Gieten/
Gasselte/Westerbork/Beilen
5 + 6 oktober: Mondzorg Midden-Drenthe, Beilen. Tel: 0900-1012345.

Apotheken Info: 0599-238465
Overige hulpdiensten
Alarm 112
Politie 0900-8844
Overlijden 0800-0242526
Storing el./gas 0800-3366112
Storing water 0591-854200 of 0592-854545
Storing CV: 0599-235909
Storing kabel 0800-0221475
Verloskundige 0592-263060
SOS tel. hulp 0900-0767
Kindertelefoon 0800-0432
Tegen haar wil 0592-347444
Psycholoog 0599-234056
Homeopaat 0599-236088
GGD 0591-656565
Thuiszorg Icare 0522-279748
Samenzorg Thuis- en Kraam-zorg Nrd-Ned 0900-8998801
Info- en klachtenbureau Gezondheidszorg 0592-243707
Vrijw. thuishulp 0591-585554
Dierenartsen 0591-513151
Dierenbescherming en Dierenambulance 0900-0245
Diergeneeskundig Centrum Zuid-Oost Drenthe te Sleen 0591-361368
Zorgkompas Odoorn
(0591) 580271
Buurtbemiddeling 0591- 58 55 54.

Wijkagenten

Wijkagenten Borger-Odoorn zijn bereikbaar via 0900-8844 of politiebureau Exloo (open: maandag t.m. vrijdag van 08.30 tot 12.00 uur, aangifte alleen op afspraak). Wijkagenten in Borger-Odoorn zijn:

Hans Walvius. hans.walvius@politie.nl: Gebied: Valthermond, 2e Valthermond, Zandberg, 1e Exloermond, 2e Exloermond, Boermastreek, Exloerveen.
Arjan Katerberg. arjan.katerberg@politie.nl. Gebied: Nieuw-Buinen, Buinerveen, Drouwenermond, Drouwenerveen, Bronnegerveen.
Jan Rijkens. jan.rijkens@politie.nl: Gebied: Borger, Drouwen, Bronneger, Buinen, Ees, Eeserveen, Eesergroen, Westdorp, Ellertshaar.
Ben Uneken.
ben.uneken@politie.nl: Gebied: Odoorn, Valthe, Klijndijk, Exloo, Odoornerveen.

Wijkagenten Aa en Hunze zijn bereikbaar via 0900-8844 of politiebureau Gieten (open: ma. en di. 13.00 tot 17.00. wo. en do. van 09.00 tot 13.00 uur).
- Theo Dieterman, gebied Gieten en Gasselte
- Louw Koster, gebied Rolde
- Eric Speelman, gebied Annen

Persbericht voor Week in Week uit?
Mail het naar
redactie@weekinweekuit.com

[EXPOSITIES]

Doorlopend Galerie atelier 41, Zuiderstraat 41, Buinerveen, houdt verschillende exposities per jaar. www.atelier41.nl. Openingstijden: elke opeenvolgende 1e vrijdag, zaterdag en zondag van de maand van 10:00 tot 12:30 uur en op afspraak: 06 23081388.

Doorlopend Expositie galerie/atelier Atma aan de Hofakkers 6, te Grolloo. Unieke olieverfschilderijen van Maria van Hagen, iedere di. do en zondag van 14.00 uur t/m 17.00 uur of na telefonische afspraak. 0592-866067 www.centrumatma.nl

Doorlopend expositie met eigen werk van Anke Hoefs. Betaalbare kunst. Open bij aanwezigheid of na een telefonische afspraak. Atelier Abina, Dambeern 25 Odoorn, 06-22717123, www.ankehoefs.exto.nl.

Doorlopend expositie van keramiek, natuurstenen, beelden en brons bij keramiektuinen/galerie Harwi aan de Kanaalstraat 9 in Eeserveen, vrije entree, open maandag t/m zaterdag 10.00-16.30 uur.

Doorlopend Keramisch Museum Royal Goedewaagen Nieuw-Buinen. Ma t/m vrij van 10.00 tot 16.00 uur za en zo van 13.00 tot 17.00 uur Expositie ontwerpschetsen, prachtige tegeltableau`s, topstukken uit de Jugendstil en Art Deco periode. Het werk van wereldberoemde keramisten is er vertegenwoordigd en regelmatig worden er wisselexposities van aardewerk van verschillende keramiekproducenten gehouden. Telefoonnummer: 0599-616090.

Tot 17 oktober 2019
Diverse Exposities; Schilderijen van Monique Blaak en Tineke Blaak-Bakker. Kunst-tegels & Kloostermoppen van René van 't Land. Dagelijks van 10.00 uur tot 17.00 uur in Woonzorgcomplex De Paasbergen aan de Paasbergen 1 te Odoorn.

Stuur uw agendabericht naar: agenda@weekinweekuit.com. De redactie behoudt het recht voor om agendaberichten aan te passen en/of in te korten. Meld in agendaberichten altijd de datum, tijd, activiteit, locatie.

Borger – **Iedere donderdagmiddag** van 15.00 uur tot 16.00 uur 'Sport en Spel' voor leden van HAREBO in de sporthal "De Koel" in Borger. Info: tel. 0592-261630 of www.hareboborger.nl

Inloophuis Sigrid's Garden voor (ex) kankerpatiënten en betrokkenen Weerdingerstraat 252 C te Emmen. Bel voor activiteiten of tijden 0591-648 696 of kijk op www.sigrids-garden.nl

Elke dinsdagmorgen van 9.30 tot 10.30 uur is er WERELDDANSEN voor 55+ in de sporthal van het Esdalcollege in Borger.Van September t/m April. Info: tel.0599-238556.

2e Exloermond - **Elke donderdagavond** om 19.30 uur sjoelen bij de Witte Baron, Zuiderdiep 1, 2e Exloermond.

Inlichtingen: Sjoelclub de Monden tel.: 0599-651273.

Gasselternijveenschemond - **Iedere 1e en 3e dinsdagmiddag van de maand** van 13:00 tot 16:00uur HOBBY-CLUB in het Dorpshuis van Gasselternijveenschemond. Noordzijde 165. Alles is mogelijk en er is altijd wel iemand die je wilt helpen of je iets wil leren. Voor info: 0599-655975. Iedereen is welkom. Kom gerust eens kijken, de koffie/thee staat klaar.

Borger, **Iedere dinsdag**
Breicafe in het Hunzehuys van 10.00 tot 12.00 uur. Aanmelden niet nodig.

Elke dinsdag: Aquarelles door Greet Kloeg 06-33935198 en Tedja Duyvesteijn 06-29204451 in Pommona te Gasselternijveen. Dinsdagmiddag van 13.30 tot 15.00 uur en dinsdagavond van 19.00 tot 20.30 uur. Mail info@pommona.nl of kijk op www.pommona.nl

Iedere maandagavond
Schaakavond in Valthe Buurthuis "Ons Dorpshuis" Hoofdstraat 54, Valthe. Aanvang: 20.00 uur.

Iedere Dinsdag avond vanaf 19.30 uur in het Assekolke te Drouwenermond Show Ringtraining voor kleine honden en 20.30 uur voor de grote honden.

Donderdagmiddag en -avond
Theaterlessen bij Verhart Muziek Educatie te 2e Exloërmond. Voor kinderen van 16.00 tot 18.15 uur en voor volwassenen van 19.30 tot 22.00 uur. Zuiderdiep 124 te 2e Exloërmond. Voor meer informatie en/of inschrijvingen voor nieuwe leerlingen: 0599-671989 of mail naar info@verhartmuziekeducatie.nl.

BORGER Jeu de boules club "De Deurzetters" speelt op **dinsdag- en donderdagmiddag van 14.00 tot 15.30 uur** jeu de boules aan de Torenakkers in Borger. Kom eens kijken en gooi een balletje mee. U bent van harte welkom.Inlichtingen bij Henk Wolf 0599-235702 en Jan Robben 0599-287219.

Gieten de Wendeling, **elke dinsdagavond** 20-21 uur, Oefenprogramma voor wintersporten. Skivereniging Drenthe daagt je uit voor een proefles. Geen verplichtingen.

Borger. **Iedere woensdagmiddag**, aanvang 13:15 uur, klaverjassen, kruisjassen en jokeren bij kaartvereniging "de Heerdstee" in MFC het Hunzehuys, Molenstraat 3e te Borger.

Volksdansgroep De Schaop'ndansers uit Exloo repeteren op **donderdagavond, om de 14 dagen** (even weken), in ´t Klankholt aan de Hammeersweg 21 Odoorn van 19.30-21.30 uur.

2e Exloërmond - **Iedere vrijdagavond** van 20:00 tot 22:00 uur Linedancing in Ons Dörpshuus, Noorderdiep 33 in 2e Exloërmond. Ook voor beginners! Meer info: www.kylesposse.com, www.facebook.com/kylesposse of mail naar info@kylesposse.com

2e Exloërmond - **Iedere dinsdagavond** van 19:30 tot 22:00 uur Country linedancing in Ons Dörpshuus, Noorderdiep 33 in 2e Exloërmond. Ook voor beginners! Meer info: www.kylesposse.com, www.facebook.com/kylesposse of mail naar info@kylesposse.com

2e Exloërmond – **Elke dinsdagmiddag** van 13.00 tot 14.00 uur is er in "ons dörpshuus" Fysiogym. Onder leiding van een fysiotherapeut van Cure doen we verschillende oefeningen. Kosten € 2,50 per keer. Kom eens langs en doe mee.

Elke dinsdagmiddag van half 2 tot 4 uur: Creatief Café bij ViaVia in Gieten. Kom met je creatieve bezigheid er gezellig bij zitten. Opgeven of aanmelden is niet nodig. De koffie of thee kost €0,50. ViaVia, Stationstraat 11b, Gieten. 0592-481598. www.viaviastore.nl

Iedere donderdagochtend 11.00 u Senioren dansgroep Tennessee Country Dancers danst op country en western muziek in het Hunzehuys in Borger, Molenstraat 3. Informatie bij Machteld de Haan, telefoon 0599-583763.

Iedere zondag
12.00 uur: Wandeling voor het hele gezin met gids van Staatsbosbeheer. Kosten: volwassenen € 5,00, kinderen t/m 12 jaar € 2,50. Opgave noodzakelijk. Steenhopenweg 4, 9533 PN Drouwen. Tel. 0592-377305 of boomkroonpad@staatsbosbeheer.nl. www.staatsbosbeheer.nl/boomkroonpad. www.facebook.com/staatsbosbeheer-boomkroonpad

Borger - **Elke maandagavond** Gym voor Dames tot 20.15 uur, recreatief Volleybal+gym Heren 20.30-22.00 uur in Esdal gymlokaal. Info. Bij Cobie Bultje 0599-234846 en Wim Roeleveld 06-51322851 roeleveld.wim@gmail.com

2e Exloermond- **iedere maandagmiddag** van 1.15 tot 4 uur Jeu de Boulle naast Ieshokkie bij de ijsbaan. Deelname is gratis. Wij spelen voor de gezelligheid met tussentijds een koffiepauze. Ballen zijn aanwezig. info; Geert Plat 0599-671318 en Jaap Dost 0599-671385.

Iedere 2e en 4e donderdagochtend van de maand, van 09.30 – 11.00 uur: "Tijd voor 'n bakkie!" Een kop koffie of thee met een praatje voor de gezelligheid. In 't Anker, achter de Goede Herderkerk, Hoofdstraat 11, Borger. De kerk is ook open ter bezichtiging of voor wie in stilte een kaarsje wil aansteken.

Iedere dinsdagochtend
09.45-11 uur gratis Nordic Walken met de groep Escar'Go! op de mooiste plekjes in onze gemeente. Info: 06 – 27 65 58 58.

Himalaya **YOGA MEDITATIE** basis en verdieping, ook voor 50+ en 70+(!); ZWANGERSCHAPSYOGA en GOED SLAPEN YOGA wekelijks in Stadskanaal, Gasselternijveen en Borger. KLANKSCHALENCONCERTEN en WOMANCIRCEL, het maken van en werken met de handdrum maandelijks. Individuele en vrijblijvende kennismaking mogelijk, ook voor Yoga Coaching, ademtherapie en (klank)massages. Romy van der Pool is gediplomeerd lid VYN met 30 jaar ervaring, ook op (inter- en nationale) Yogacongressen. Voor meer informatie W: www.romyvanderpool.nl of M: 06 290 361 68.

Elke **dinsdag en vrijdag** in Borger/Gieten: Hunzehuys Borger: 10.30- 11.30 uur: Yogales op vrijdag. 9.00 - 10.00 uur: Tai Chi Tao & Qigong op vrijdag. Het Oude Postkantoor Gieten: 9.00 - 10.00 uur: Tai Chi Tao & Qigong op dinsdag
Voor info en aanmelden: www.praktijkjeannetfransen.com / j.h.fransen@kpnmail.nl / 06-83335754

Start dinsdag 1 oktober 2019
VALTHE - Koken voor Mannen in de keuken van het Dorpshuis, Hoofdstraat 54. Zes keer, eenmaal per week. Kosten: € 75,- p.p. Informatie en aanmelden: 06-11053931 of mail seniorenactief.redactie@gmail.com of kijk op www.stoaborgerodoorn.nl, pagina "Mannen koken"

Dinsdag 1 oktober 2019
BORGER - 14.00 en 19.30 uur: Modeshow bij Womansfashion aan de Grote Brink 7b in samenwerking met De Hondsrug Schoenmode. Gratis entree, maar wel graag aanmelden i.v.m. het aantal stoelen. Dit kan in de winkel of telefonisch: 0599-856389

Woensdag 2 oktober 2019
VALTHERMOND – Kinderboekenweek feestmiddag in de bibliotheek aan de Vrijheidslaan 11b. "Reis mee". Voor basisschoolleerlingen. Kijk voor meer informatie op www.bibliotheekvalthermond.nl

Woensdag 2 oktober 2019
BORGER – Kinderboekenweek feestmiddag in de bibliotheek aan de Molenstraat 3. "Reis mee". Voor basisschoolleerlingen. Kijk voor meer informatie op www.bibliotheekborger.nl

Woensdag 2 oktober 2019
NIEUW-BUINEN – Kinderboekenweek feestmiddag in de bibliotheek aan de Noorderdiep 131. "Reis mee". Voor basisschoolleerlingen. Kijk voor meer informatie op www.bibliotheeknieuwbuinen.nl

Woensdag 2 oktober 2019
ODOORN – Kinderboekenweek feestmiddag in de bibliotheek aan de Langhieten 5. "Reis mee". Voor basisschoolleerlingen. Kijk voor meer informatie op www.bibliotheekodoorn.nl

Donderdag 3 oktober 2019
BORGER - 13.30 uur: bij goed weer wordt er voor de laatste keer dit seizoen gefietst met de PCOB. Vertrek aan voorzijde Goede Herderkerk. Iedereen is welkom!

Donderdag 3 oktober 2019
DROUWENERMOND - 19.30 uur: Lucky Joe's Bingo in Zaal de Assekolke aan het Zuiderdiep 37. Zaal open 19.00 uur. Info: 0599-616701 / 0597-421551

Vrijdag 4 oktober 2019
EES - Bockbierproeverij of "herfst" bloemstuk maken bij Hotel Eeserhof aan de Dorpsstraat 2. Beide activiteiten gaan vergezeld van een bijpassend drie-gangen diner. Deelname uitsluitend op reservering. Kosten, incl. diner, € 49,50 p.p. 0599-238638 of info@hotel-eeserhof.nl

Vrijdag 4 oktober 2019
BORGER - 10.00 uur: Nationale Voorleeslunch tijdens de Nationale Ouderendag met Jans Polling in Borgerhof aan de Grote Brink 2. Jans Polling leest voor uit de voorleesverhalen geschreven door Maarten Spanjer. Aanmelden graag via Gonny Otten: 088-0128300 of g.otten@biblionetdrenthe.nl

Zaterdag 5 oktober 2019
DRENTHE EN GRONINGEN - Westerwolde-Hondsrug Rally, prachtige rit over de mooiste landwegen van Drenthe en Groningen voor oldtimers, cabrio's en anderzins bijzondere auto's. Meer info en inschrijven: www.whrally.nl/inschrijven. Inschrijven voor 21 september, vol = vol.

Zaterdag 5 oktober 2019
GIETEN - Diverse activiteiten vinden plaats in Gieten in het kader van Oktober Kindermaand. Start om 9.00 uur bij Jumbo Abbas aan de Stationsstraat 37, tijdens een voorleesontbijt met burgemeester Anno Wietze Hiemstra. Vervolgens vanaf 10.00 uur diverse workshops bij diverse bedrijven en verenigingen. Meer informatie en aanmeldingen vanaf 25 september 12.15 uur kan via www.oktoberkindermaand.nl

Zaterdag 5 oktober 2019
2E EXLOËRMOND - 9.00 - 13.00 uur: rommelmarkt in en op het plein van de Baptisten Kerk aan het Zuiderdiep 85.

Zaterdag 5 oktober 2019
GIETEN - 10.00 - 13.00 uur: "schatten" zoeken op de rommelmarkt bij CKC De Marke aan de Weegbree 21

Zaterdag 5 oktober 2019
DROUWENERMOND - 20.30 uur: Optreden Arda Friederich, one-woman-show in Theater De Verrekieker aan het Zuiderdiep 43. Entree €10, deur open om 20.00 uur, reserveren via reserveren@verrekieker.nl of 0599-611036, tevens kaartverkoop aan de deur. www.verrekieker.nl

Zaterdag 5 oktober 2019
STADSKANAAL - 22.00 - 02.00 uur: Classic Night 30+ bij Partycentrum Gossen aan de Hoofdstraat 118. DJ Koos Darwinkel verzorgt deze avond. Entree is gratis

Zondag 6 oktober 2019
GASSELTERNIJVEEN – 11.30 - 13.00 uur: Klankschalenconcert, Yoga Meditatie Centrum Romy van der Pool, Gasselternijveen. Reserveren: 0599-512075.

Zondag 6 oktober 2019
DROUWEN - 13.30 uur: Kleurrijke herfstwandeling bij Boomkroonpad, Steenhopenweg 4. Kosten € 6 voor volwassenen, € 3 voor kinderen t/m 12 jaar. Duur: 1,5 tot 2 uur. Graag vooraf aanmelden: 0592-377305 of boomkroonpad@staatsbosbeheer.nl of kijk voor meer info op www.staatsbosbeheer.nl/boomkroonpad

Zondag 6 oktober 2019
BORGER - 14.00 - 16.00 uur: Lezing structuur en opbouw van Scandinavië door Dr. Herman van Roermund bij het Hunebedcentrum, Hunebedstraat 27. Kosten: € 5,- p.p. incl. koffie/thee. Halverwege de lezing is een koffiepauze van 20 minuten gepland. Opgeven via communicatie@hunebedcentrum.nl

Zondag 6 oktober 2019
GASSELTERNIJVEEN – 14.00 - 15.00 uur: Kinder Droomtijdconcert "Lichtkinderen". O.a. klankschalen en zang. Yoga Meditatie Centrum Romy van der Pool. www.romyvanderpool.nl. Reserveren: 0599-512075.

Zondag 6 oktober 2019
BORGER - 15.00 uur: Klaas Spekken brengt "Herkenbare Verhalen" in VanSlag. Kijk voor meer informatie op www.vanslag.eu

Dinsdag 8 oktober 2019
NIEUW-BUINEN: 15.30 – 17.00 uur: De Biebfabriek in de bibliotheek aan het Noorderdiep 131, Lego We Do. Ben je tussen de 8 en 12 jaar geef je dan op via info@bibliotheeknieuwbuinen.nl of bel 088-0128375. Toegang is gratis. www.bibliotheeknieuwbuinen.nl

Dinsdag 8 oktober 2019
BORGER - 19.30 uur: Bijeenkomst verbuurzamen in het Hunzehuys, Molenstraat 3. Wil je voor jou en je buren zonnepanelen of isolatie regelen? Dan helpt Buurtkracht je met handige tools, hulp en tips. Informatie en aanmelden: www.buurtkracht.nl/borger-odoorn

Woensdag 9 oktober 2019
ODOORN – Kinderboekenweek feestmiddag in de bibliotheek aan de Langhieten 5. "Reis mee". Voor basisschoolleerlingen. Kijk voor meer informatie op www.bibliotheekodoorn.nl

Woensdag 9 oktober 2019
EMMEN - 15.00 uur: De Griezelbus on Tour speelt in het ATLAS theater aan het Raadhuisplein 100. Kaarten zijn verkrijgbaar via www.atlastheater.nl

Woensdag 9 oktober 2019
NIEUW-BUINEN - 19.30 uur: Bijeenkomst verbuurzamen in het Dorpshuis, Noorderdiep 127. Wil je voor jou en je buren zonnepanelen of isolatie regelen? Dan helpt Buurtkracht je met handige tools, hulp en tips. Informatie en aanmelden: www.buurtkracht.nl/borger-odoorn

Donderdag 10 oktober 2019
VALTHERMOND - 19.30 uur: Bijeenkomst verbuurzamen in 't Brughuus, Vrijheidslaan 11. Wil je voor jou en je buren zonnepanelen of isolatie regelen? Dan helpt Buurtkracht je met handige tools, hulp en tips. Informatie en aanmelden: www.buurtkracht.nl/borger-odoorn

Vrijdag 11 oktober 2019
GASSELTE - 18.00 - 21.00 uur: OBS De Dobbe organiseert weer haar jaarlijkse Dobbleralia in Dorpshuis de Trefkoel aan Achter de Brinken 6e

Zaterdag 12 en zondag 13 oktober 2019
BORGER-ODOORN - 11.00 - 17.00 uur: Kunstroute Kunstkollektief Borger-Odoorn met o.a. beelden, foto's, keramiek, grafiek, houtdraaiwerk, gemengde technieken, objecten, schilderijen, sieraden, fotopoëzie, tekeningen en textielwerk. Zie de route en meer informatie: www.kunstkollektiefborger-odoorn.nl

Zaterdag 12 oktober 2019
GIETEN - 9.00 uur: Belevingswandeltocht en MTB-Toertocht aan de Nijslootsweg. Gratis deelname. Voor meer info: www.cyclocrossgieten.nl

BIJ ONS KUN JE DE TUIN ZELF, SAMEN OF GEHEEL LATEN DOEN

KOUDENBURG
Goed in Groen

BIJ ONS KUN JE DE TUIN
ZELF, SAMEN OF GEHEEL LATEN DOEN

MAAK JE BORDERS WEER FLEURIG EN KLEURIG!

RUIME KEUZE: NIEUWE, FRISSE
VASTE PLANTEN EN HEESTERS

JAARROND NATUURVLEES TE KOOP VAN
WWW.GRADIENTNATUURBEHEER.NL
Vlees van Eigen varkens, Schotse Hooglander, lamsvlees,
Nagelhout, Schenk en droge worsten.

DE DROGE ZOMERS TE LIJF
WILT U EEN BORDER/TUIN MAKE-OVER?
BRENG FOTO'S EN/OF PLATTEGROND | GEBRUIK ONZE KENNIS EN ERVARING

Borgerderweg 22, 7873TD Odoorn
0591512250 robert@koudenburggroen.nl
www.koudenburggroen.nl

KOOPS
AUTOBEDRIJF

- APK - station
  Benzine / Diesel / Autogas
- Quick Service
  Banden / Uitlaten / Schokdempers
- Onderhoud & reparatie
  Diverse merken incl. Mobiliteitsgarantie
- Airco onderhoud
  Reparatie en onderdelen

NAP Nationale Auto Pas
BOVAG

VEILIG OP WEG?
LAAT UW SCHOKDEMPERS
CONTROLEREN!

WAECO
MONROE Safety Expert

(0599) 23 64 60
Dorpsstraat 24, 9536 PE Ees (Borger) - www.koops-ees.nl

HKB HOVING KUNSTSTOFBOUW
Kwaliteit in kunststof kozijnen
SINDS 1995

- Kozijnen met een zeer hoge isolatiewaarde
- Lange levensduur
- Extra beveiligd hang- en sluitwerk
- Eigen montage- en servicedienst
- Een snelle levering en scherpe prijzen!

10 JAAR GARANTIE
- Kozijnen
- Deuren
- Schuifpuien
- Dakkapellen
- Dakramen
- Gevelbekleding
- Dakgoten
- Windveren
- Montage

5 JAAR GARANTIE
- Screens
- Rolluiken

2 JAAR GARANTIE
- Inzet horren
- Plissé horren

Hoevenkamp 4 - 9461 HE Gieten | Bedrijventerrein "De Bloemakkers"
T 0592 - 266010 - F 0592 - 266011 | E info@hkb-gieten.nl | www.hkb-gieten.nl
Geopend: ma. t/m vr. 8.00 - 17.00 uur en za. 9.00 - 14.00 uur

HOTEL RESTAURANT BOWLING
DE ORINGER MARKE
Nieuw: Bowling en Lounge!

Bowlingarrangementen

Bowlingarrangement 1 **€ 16,00 per persoon**
Koffie met gebak - 2 uur bowlen - 2 consumpties - Bittergarnituur (4 hapjes p.p.)

Bowlingarrangement 2 **€ 16,50 per persoon**
2 uur bowlen - 3 consumpties - Bittergarnituur (6 hapjes p.p.)

Bowlingarrangement 3 **€ 26,00 per persoon**
Bij aankomst een kopje koffie of thee met gebak - 2 uur bowlen. Bittergarnituur (2x een koud hapje en 2x een warm hapje). Na het bowlen keuze uit plate schnitzel met champignons, ui en spekjes of gebakken pangafilet of een huisgemaakte New York burger of kipsaté met kroepoek, salade en frites.
Arrangement met een kinderplate (frites met een snack) €15,00 per kind

Bowlingarrangement 4 **(4-uurs arrangement, vanaf 10 personen)**
Koffie met gebak of met cake – Onbeperkt bowlen – Barbecuebuffet (met o.a. 5 vleessoorten, 2 salades, sla en rauwkosten, stokbrook, frites en sauzen). Onbeperkt consumpties (excl. Buitenland gedistilleerd) **€ 43,50 p.p. (met gebak €46,-)**

Bowlingarrangement 5 **(4-uurs arrangement, vanaf 10 personen)**
Koffie met gebak of met cake – Onbeperkt bowlen – Koud/warm buffet. Onbeperkt consumpties. **€ 46,50 p.p. (met gebak €48,50)** Luxer buffet tegen meerprijs

Reserveren? Bel of mail De Oringer Marke!
Hotel De Oringer Marke | Hoofdstraat 9 | 7873 BB Odoorn
Tel (0591) 519000 | info@deoringermarke.nl
www.deoringermarke.nl www.alpenzeit.nl

Nieuws in het kort

Plan voor dorpsbudgetten voor verenigingen en stichtingen in Borger-Odoorn

Het invoeren van dorpsbudgetten staat al langere tijd op de planningslijst van de gemeente Borger-Odoorn. Nog nooit waren de plannen doorgedrukt, maar daarin lijkt inmiddels verandering te zijn gekomen. De bedoeling is immers dat de plannen per januari a.s. worden doorgevoerd. Dan moeten de achttien verenigingen en stichtingen die dorpen in de gemeente vertegenwoordigen een eigen budget krijgen.

Logischerwijs ontstonden en ontstaan daarover veel vragen: wat zijn de voordelen ervan, wat de nadelen, waarom wil men dit, is het wel zo nodig, is het wel verantwoord en kan bijvoorbeeld Dorpsbelangen Odoorn. Vereniging voor Dorpsbelangen Nieuw-Buinen en andere verenigingen of stichtingen die er voor de dorpen zijn het wel aan om delen van taken van de gemeente over te nemen? Want in feite is dat zo en inwoners uit enkele dorpen uit de gemeente zijn door Week in Week uit dan ook gevraagd wat hun meningen zijn. De meningen lopen nogal uiteen. Sommigen moeten het eerst zien en dan geloven, maar er zijn er ook die juist denken dat het goed is, want zo kan het dorp er meer voor het dorp zijn en kan er eindelijk eens iets aan de behoeften van veel mensen worden gedaan. Een aantal mensen is zich niet bewust van hoe het nu precies zit en zou graag een informatieavond zien waarop een en ander wordt verduidelijkt. Ook zijn er mensen die vinden dat het 'maar mooi moet blijven zoals het is'. Let wel: het is slechts een indicatie. Mensen uit meerdere dorpen zijn echter gevraagd. In november a.s. volgt pas het definitief besluit over het al dan niet doorgaan van voornoemde plannen. *(Week in Week uit / Gerry Grave)*

Beslissing op bezwaar veldschuur Buinen perceel Hoofdstraat 43

Het college stemt in met het ongegrond verklaren van het bezwaarschrift dat door diverse omwonenden was ingediend tegen de voor 10 jaar verleende omgevingsvergunning voor de bouw van een veldschuur en het gebruik van gronden of bouwwerken in strijd met het bestemmingsplan op het perceel Hoofdstraat 43 te Buinen.

Zowel de voorzieningenrechter als de bezwarencommissie zijn tot de conclusie gekomen dat de vergunning terecht verleend is en dat de grieven van bezwaarmakers ongegrond zijn. "Derhalve is het ongegrond verklaren van het bezwaarschrift dan ook de enige correcte beslissing."

Subsidie aanvraag voor ontzorgen statushouders

Het college van Borger-Odoorn heeft besloten een aanvraag om subsidie in te dienen bij het ministerie van Sociale Zaken voor de pilot ontzorgen van statushouders.

De gemeente dient de aanvraag in samen met de gemeenten Coevorden en Emmen. Het doel van de pilot is om, in voorbereiding op de nieuwe Wet Inburgering in 2021, te bezien in hoeverre statushouders zo snel mogelijk financieel zelfredzaam kunnen worden.

Borger-Odoorn geeft financiële bijdrage aan Geopark

De Hondsrug bevat een schat aan aardkundige, archeologische en cultuurhistorische waarden. Het vergroten van de bewustwording van deze waarden heeft geleid tot de oprichting van Geopark De Hondsrug dat sinds 2015 het predicaat Unesco Global Geopark mag dragen.

De (Cittaslow)gemeente Borger-Odoorn ontleent een aanzienlijk deel van haar identiteit en aantrekkingskracht aan de genoemde waarden. Daarom heeft de gemeente Borger-Odoorn van meet af aan het project ondersteund onder meer door het verstrekken van financiële bijdragen. Voor 2020 heeft het Geopark een bijdrage van € 27.000, gelijk aan die voor 2019. Gezien de (meer)waarde van het Geopark is het voorstel om dit verzoek te honoreren voor een periode van drie jaren.

Open dag bij Wedeka Kringloop

Op zaterdag 5 oktober organiseert Wedeka kringloop een open dag. Op dit moment zijn de medewerkers van de vestigingen Stadskanaal, Veendam en Ter Apel, enthousiast bezig met de voorbereidingen en zien uit naar een succesvolle dag.

Elke vestiging heeft een eigen programma en diverse aanbiedingen met fikse korting op veel artikelen. Een kringlooptour naar alle vestigingen is dus zeker aan te raden. Voor meer informatie zie onze website: www.wedekakringloop.nl

Geslaagd Oringer Wandelweekend vanuit De Oringer Marke

Afgelopen weekend was het mogelijk aan het Oringer Wandelweekend in Odoorn mee te doen. Op zowel zaterdag als zondag konden deelnemers uit verschillende afstanden kiezen: 5, 10, 15, 20 en 30 kilometer. Startpunt was Hotel Restaurant De Oringer Marke. Vanaf half negen in de ochtend kon men aan de wandeldagen beginnen. De organisatie was in handen van wandelvereniging Bargermarke uit Emmen.

De organisatie verwelkomde op zaterdag enkele honderden deelnemers. Op zondag was dat aantal vanwege de grote hoeveelheid regen enigszins lager. Desondanks sprak de organisatie over een zeer geslaagd weekend en ontving men veel lovende reacties. Zo waren de deelnemers enthousiast over de variatie in de wandelafstanden, de mooie natuur, de uitstekend uitgezette en uitgepijlde routes en de catering onderweg en bij het start- en eindpunt. *(Week in Week uit / Gerry Grave)*

In Gieten

Training Grenzen stellen voor vrijwilligers

Als vrijwilliger zet je je graag in voor een ander. Maar wat als je wordt overvraagd? Als je gevraagd wordt iets te doen wat eigenlijk buiten je takenpakket valt? Soms raak je zo betrokken dat je zelf taken op je neemt. Soms zeg je al 'ja' zonder eigenlijk goed na te denken over de taak. En soms moet je 'nee' zeggen tegen een verzoek. Herkenbaar?

Het is belangrijk als vrijwilliger goed voor jezelf te zorgen. Een van de manieren om dat te doen is grenzen stellen. Zowel voor jezelf als naar de mensen waar je mee werkt of die je begeleidt. In deze training sta je stil bij de verschillende grenzen die je tegen kunt komen. Je ontdekt waar jouw persoonlijke grenzen liggen. Verder kom je erachter wat 'nee'-zeggen soms zo ingewikkeld of moeilijk maakt. Je leert hoe je dat toch zo goed mogelijk kunt doen, met behoud van de relatie. Je oefent in het voeren van korte gesprekken met situaties uit de eigen praktijk.

Onderwerpen die verder aan de orde komen zijn:
- Waar liggen mijn persoonlijke grenzen?
- Hoe kan ik beter mijn grenzen aangeven?
- Hoe ga ik om met iemand die over mijn grenzen heen gaat? (tips)

In deze training is er volop ruimte voor eigen inbreng, het delen van ervaringen en het stellen van vragen. De training is gratis en vindt plaats op donderdag 17 oktober 2019 van 09.30 – 12.30 uur bij Impuls - Schoolstraat 1, 9460 AB Gieten.

Inschrijven voor de training kan t/m 10 oktober 2019 via www.vitaalvrijwilligerswerk.nl. Voor meer informatie kun je mailen aan info@vitaalvrijwilligerswerk.nl of bellen met 088-030 51 00 en vragen naar Rinette Timmerman.

KUNSTROUTE BORGER-ODOORN | 12 EN 13 OKTOBER 2019 VAN 11.00 UUR TOT 17.00 UUR

Het KKBO viert kunstzinnig hun 10-jarig jubileum dit jaar!

Omdat alle deelnemers van de Stichting KunstKollektief Borger-Odoorn (KKBO) dit jaar voor de 10e keer hun atelierdeuren wagenwijd openstellen voor een ieder die geïnteresseerd is in kunst, wordt de kunst van Borger-Odoorn extra in het zonnetje gezet.

De kunstroute, voorheen "open atelierroute" genoemd, is een van de belangrijkste activiteiten van het KKBO. Op diverse locaties in 12 verschillende dorpen en met maar liefst 36 deelnemende kunstenaars en enkele "gastkunstenaars" wordt een groot diversiteit aan kunst getoond in eigen atelier of op een plek met meerdere kunstenaars samen. U bent van harte welkom! Informatie hierover is te zien in de folder KKBO Kunstroute, is (bijna) overal verkrijgbaar, en natuurlijk te downloaden op: www.kunstkollektiefborger-odoorn.nl. Een mailtje sturen naar stkkbo@gmail kan ook altijd.

In pand van Onrust

Heropening Jacht en Schietsport Wilzing & Hunting Seasons in Nieuw-Buinen

Afgelopen vrijdagavond vond de heropening van Jacht en Schietsport Wilzing en Hunting Seasons in Nieuw-Buinen plaats. Het gebeurde met een feestelijke avond die van 19 tot 22 uur duurde. Bert Wilzing uit Stadskanaal en Lars Roelfsema uit Nieuwe Pekela zijn eigenaren van Jacht en Schietsport Wilzing en Arno Engelkes uit Nieuw-Buinen van Hunting Seasons. Beide bedrijven zijn sinds eind maart van dit jaar in het pand van Onrust Handelsonderneming gevestigd. De bedrijven waren vanaf 2016 even verderop aan de Drentse Poort gevestigd.

Lars Roelfsema (links) en Bert Wilzing (rechts)

Tijdens de heropening was het een gezellige drukte met maar liefst 113 bezoekers. Men kon de collectie van de bedrijven bekijken, een praatje met de eigenaren maken en zelf even schieten met de vele geweren die bij Jacht en Schietsport Wilzing worden verkocht. Hunting Seasons is gespecialiseerd in Jacht en Outdoor kleding en bijbehorende accessoires. Tijdens de avond konden tevens producten van jager en slager De Wilde Slager uit Groningen worden geproefd. *(Week in Week uit / Gerry Grave)*

Gezondheidscentrum Borger-Odoorn in Borger werd officieel geopend

Gezondheidscentrum Borger-Odoorn verhuisde op 3 juni jl. van de Hoofdstraat 32 naar de Buinerstraat 2 in Borger. Afgelopen vrijdagavond vond de officiële opening aan het nieuwe adres plaats. Later die avond waren er ongeveer driehonderd mensen tijdens de open dag aanwezig. Ook de oud-wethouders Frits Alberts en Ton Souverein van de gemeente Borger-Odoorn.

Diverse mensen van het gezondheidscentrum spraken de aanwezigen toe en gaven aan erg blij te zijn met de verhuizing naar het nieuwe pand aan de Buinerstraat. Een pand waarin fysiotherapie, logopedie, psychologie, bekkenfysiotherapie, dietetiek, haptotherapie, verloskunde, kinderfysiotherapie en acupunctuur onder één dak zijn gevestigd. Op deze manier slaagt men er in zijn doel, namelijk dicht bij huis kwalitatieve zorg op maat leveren.

Zonder de inzet en hulp van veel mensen kon de bouw van het nieuwe pand niet worden gerealiseerd. Alle mensen die hebben bijgedragen aan de totstandkoming van het nieuwe gezondheidscentrum werden bedankt en kregen een symbolisch, maar passend cadeau. Iedereen was erg enthousiast en het woord 'trots' geeft nog het beste weer hoe de reacties van alle betrokkenen waren.

Na het officiële gedeelte kon men het pand van binnen gaan bekijken en was er tijd voor een hapje en drankje. De bezoekers waren enthousiast over hoe het gezondheidscentrum er is komen uit te zien en gaven eveneens aan tevreden te zijn met de zorg die er wordt geboden. Het gold ook voor de oud-wethouders Souverein en Alberts. Beiden spraken vol lof over het gerealiseerde en wensen iedereen veel succes toe. *(Week in Week uit / Gerry Grave)*

OPEN DAG
Zaterdag 5 oktober
Veendam:
10.00 – 17.00 uur
Stadskanaal en Ter Apel:
10.00 – 16.00 uur
WEDEKA
Kringloop & Milieu
Profiteer deze dag van vele acties en aanbiedingen!
Deelnemende kringloopvestigingen:
VEENDAM Spoorweg 10 (0598) 69 64 77
STADSKANAAL Ged. Vleddermond 3 (0599) 65 13 13
TER APEL Oosterstraat 3 (0599) 65 13 13

HAARSTUDIO Danielle
Rolderstraat 2a • Borger • T. 0599 23 41 70 • haarstudiodanielle.nl

Rutherm Installatietechniek in Buinen vierde 12,5 jarig bestaan met jubileumbeurs

Het is alweer 12,5 jaar geleden dat Rutherm Installatiechniek zich in Buinen vestigde. Afgelopen vrijdag vierde het bedrijf het jubileum met een jubileumbeurs in de loods van eigenaar Wim Rutgers.

Tussen twee uur 's middags en acht uur in de avond kon de jubileumbeurs worden bezocht. Diverse bedrijven waren met een stand aanwezig en vertegenwoordigers ervan vertelden de bezoekers een en ander over hun bedrijf en diensten die ze leveren. Tijdens de jubileumbeurs was ook voor de inwendige mens gezorgd. Zo stond voor iedereen een hapje en drankje klaar aangeboden door Van MY Catering uit Buinen.

Wim Rutgers ontving vele felicitaties en cadeaus en kijkt terug op een prima verlopen dag en is iedereen ook erg dankbaar voor de komst, de felicitaties en de cadeaus. *(Week in Week uit / Gerry Grave)*

Bouwbedrijf Bernard Stikfort
06 25364699 Buinen
info@bouwbedrijfbernardstikfort.nl
www.bouwbedrijfbernardstikfort.nl
Nieuwbouw - Verbouw -Onderhoud - Renovatie - Advies

SCHOONHEIDSSALON Annelies
Annelies Hanemaaijer
Tel. 06 3872 1123
Valtherweg 6
7873 AB Odoorn
ACTIE!
Reinigende behandeling extra
(herfst/winter behandeling)
Duur: ongeveer 60 minuten. Reinigen, epileren, dieptereiniging, stomen, verwijderen onzuiverheden, massage van nek, schouders en decolleté tijdens het masker en dagverzorging
€ 30,-
Ook zijn er bij ons cadeaubonnen verkrijgbaar!

Vernieuwde dorpswebsite voor Gasselternijveen

Gasselternijveen heeft een vernieuwde dorpswebsite. Het vertrouwde Dorpsportaal, dat 10 jaar geleden tijdens het project Telebrink werd gelanceerd, was aan verandering toe.

Nieuw is dat de Dorpswebsite ook Dorpscoöperatie 'De Brug' onderdak verschaft, samen met MFC de SPIL. Redactielid Dineke Hatzmann van het Dorpsportaal heeft de website ontworpen en Nick en Jesse Bertens staan voor de technische ondersteuning.

Tijdens de grote Dorpsbrunch afgelopen zondag, ter gelegenheid van Nationale Burendag, ging de site viraal en kon men de lancering op de smartphone live meemaken. Gasselternijveen heeft met www.gasselternijveen-online.nl weer een up-to-date digitaal Dorpsportaal, waarop van alles te lezen is over het dorp en wat er allemaal gebeurt en te doen is.

TerraGroen
Outdoor cleaning
Gasselte
06 10408190
info@terragroen.nl
www.terragroen.nl
✓ Osmose Glasbewassing
✓ Reiniging Zonnepanelen
✓ Dakreiniging
✓ Terrasreiniging
✓ Voor Particulier en Bedrijf

TUV NEDERLAND GMBV VCA**
Grondverzetbedrijf BROUWER
www.brouwerees.nl
info@brouwerees.nl
Tel:0599-234267
Verkoop van o.a:
Gazonkalk
Tuinkalk
Bielzen
Geelzand
Tuingrond
Mobiele kranen en minikraan / Shovels / Trekker en dumpers
Vrachtauto's 8x8 en 6x6 met gestuurde assen en autokraan
- levering: zand, grond, grind, compost etc
- Container verhuur voor: Puin, bouwsloop afval, groen afval, zand of grond.
- Paardenbak: aanleg, verbeteringen.
- Weiland onderhoud: egaliseren, Gras zaaien.
- Sloopwerken.
- tuin: aanleg , bestrating.

AUTOCENTRUM BORGER
TOM GANZEVOORT B.V.

Officieel erkend Opel reparateur

Verkoop en onderhoud alle merken auto's en lease auto's

AUTOCENTRUM BORGER — TROTSE WINNAAR —

Buinerstraat 1a Borger (0599) 234457

Bezoek ons op Facebook

Kijk voor ons meest actuele occasion-aanbod op www.autocentrumborger.nl

AUTOCENTRUM BORGER IS WINNAAR VAN DE KLANTTEVREDENHEID AWARD 2017!!

PRIJS € 20.900,-

Mercedes-Benz B-Klasse180 Prestige AUTOMAAT
123 PK (90 kW) - april 2014
Grijs - Half leder / stof - Benzine
Automaat, 7 versnellingen - 32.718 km - Nieuwprijs: €38.600,-

PRIJS € 10.800,-

Opel Corsa1.3 CDTI Automaat Edition airco/cruise /16"LM/trekhaak - 97 PK (71 kW) - maart 2016
Rood - Stof - Diesel - Automaat [5]
49.572 km - Nieuwprijs: €21,720,-

GANZEVOORT TOPPER:

PRIJS € 34.999,-

Mazda CX-52.0 Automaat GT Navigatie/Leder / Clima/LED - 165 PK (121 kW) - september 2018
Rood metallic - Leder - Benzine - Automaat, 6 versnellingen - 12.633 km
Nieuwprijs: €39.845,-

PRIJS € 9.750,-

Opel Meriva1.4 Turbo Cosmo Clima/Cruise/18"LM /Panoramadak - 120 PK (88 kW) - november 2011 - Wit - Stof - Benzine
Handgeschakeld - 91.262 km
Nieuwprijs: €25.900,-

PRIJS € 16.500,-

Peugeot 2008 1.2 PureTech Allure Navi/Clima/16"LM /cruise/PDC
82 PK (60 kW) - januari 2017 - Donker grijs metallic - Half leder / stof
Benzine - Handgeschakeld [5]
24.399 km - Nieuwprijs: €25.820,-

PRIJS € 11.900,-

Renault Captur0.9 TCe Dynamique 17"LM Cruise contr. PDC
90 PK (66 kW) - oktober 2014
Zwart - Stof - Benzine - Handgeschakeld, 5 versnellingen - 77.674 km
Nieuwprijs: €22.075,-

PRIJS € 10.800,-

Skoda Citigo 1.0 Greentech Ambition cruise/airco /14"LM/audio/Blue tooth - 60 PK (44 kW) - maart 2018
Licht blauw metallic - Stof - Benzine
Handgeschakeld [5] - 14.859 km
Nieuwprijs: €14.360,-

PRIJS € 10.800,-

Toyota Yaris 1.3 AUTOMAAT VVT-i clima/camera /trekhaak
101 PK (74 kW) - maart 2012
Donker rood metallic - Stof
Benzine - Automaat - 72.240 km
Nieuwprijs: €19.840,-

PRIJS € 11.900,-

Opel Corsa 1.4 Edition airco/cruise /audio/BT carki - 90 PK (66 kW)
juni 2017 - Licht grijs metallic
Stof - Benzine - Handgeschakeld [5]
26.584 km - Nieuwprijs: €18.330,-

PRIJS € 26.999,-

Opel Grandland X1.2 Turbo 131PK Online Edition Navi/Clima / Cruise/17"LM - 131 PK (96 kW)
mei 2018 - Donker blauw metallic
Stof - Benzine - Handgeschakeld [6]
27.171 km - Nieuwprijs: €34.870,-

PRIJS € 15.900,-

Citroën C4 Cactus1.2 T 110PK Buss Navi/Clima /Cruise/16"LM
112 PK (82 kW) - april 2018
Grijs metallic - Stof - Benzine -
Handgeschakeld [5]
42.477 km - Nieuwprijs: €23.450,-

PRIJS € 15.999,-

DS DS 3 1.2 PureTech 110PK Buss Navi/Clima /Cruise/16"LM
112 PK (82 kW) - maart 2018
Zwart metallic - Velours - Benzine
Handgeschakeld, 5 versnellingen
29.615 km - Nieuwprijs: €23.240,-

PRIJS € 14.800,-

Kia cee'd Sportswagon 1.6 GDI ComfortLine Navi/Airco/16"LM / camera - 135 PK (99 kW) - juni 2015
Rood metallic - Stof - Benzine
Handgeschakeld - 63.988 km
Nieuwprijs: €24.800,-

PRIJS € 9.777,-

Opel KARL 1.0 ecoFLEX Edition airco/cruise /audio
75 PK (55 kW) - mei 2017
Licht grijs metallic - Stof - Benzine
Handgeschakeld (5) - 32.718 km
Nieuwprijs: €13.640,-

PRIJS € 25.900,-

MINI Clubman1.5 Cooper Buss Edition navi/clima/17"LM /Sportstoelen - 136 PK (100 kW) - januari 2019 - Blauw metallic - Half leder
Benzine - Handgeschakeld
25.315 km - Nieuwprijs: €39.245,-

PRIJS € 24.999,-

BMW 1 Serie 118i Executive Sportline Navi/Clima 16"LM/PDC
136 PK (100 kW) - april 2018 - Donker grijs metallic - Stof
Benzine - Automaat [8] - 17.989 km
Nieuwprijs: €38.455,-

€ 16.750,- (EXCL. BTW)

Mercedes-Benz Vito111 CDI Lang Buss Prof Plus navi/cruise /trekhaak/pdc - 116 PK (85 kW)
november 2017 - Wit - Stof - Diesel
Handgeschakeld - 32.880 km
Nieuwprijs: €30.365,- ex.

Gedipl. Voegbedrijf
V.Z.N.
VOEGWERKEN

Voor al uw voegwerk oud en nieuw
Gespecialiseerd in knip- en snijwerk
Milieuvriendelijke gevelreiniging

Noorderdiep 474 7876 EA Valthermond
Tel.: 0599-662211 Fax: 0599 - 662611

Internet: www.vzn-voegwerken.nl

Gratis Juridisch advies
Elke 1e maandag van de maand
09.00 - 11.00 uur Valthermond
12.00 - 14.00 uur Nieuw-Buinen

KATUIN JURISTEN

voor particulier en ondernemer

Dienstverlening Katuin Juristen.

Voor allerhande juridische vraagstukken kunt u nu zonder afspraak vrijblijvend terecht op het gratis maandagspreekuur te Valthermond en Nieuw-Buinen. Tevens bezoek aan huis.

www.katuinjuristen.nl
MFA Noorderdiep 125 | Nieuw-Buinen | T 0653 761 522
MFA Vrijheidslaan 11| Valthermond| email: a.oosterbaan@katuinjuristen.nl

A. TAMMENGA
ALGRON
GRONDWERKEN

Levering van zand en grind
Verhuur van
grondverzetmachines

Noorderdiep 79a
9521 BB Nieuw-Buinen

Tel. 0599-212805
Mob. 06-51384691

www.algronbv.nl
info@algronbv.nl

Adverteren in Week in Week uit?
Bel 0599 - 61 11 99

TE HUUR!
GARAGEBOXEN

in Exloo, Valthermond
en Tweede Exloërmond
Per direct beschikbaar!

info@boxinvest.nl
www.boxinvest.nl
Tel.: 0251-218026

Biologische boerderij
"de Morene"

aardappelen,
groenten en fruit

Lemenweg 4a
Drouwen
tel. 0599-564563

Hubo Kort Exloo sluit haar deuren

Na 36 jaar gaan Jan en Hennie Kort stoppen met Hubo Kort in Exloo. Sinds 1 januari jl. zijn zij al gestopt met de bloemenzaak, welke in het pand van Hubo Kort was gevestigd en nu gaan zij uiterlijk 1 november stoppen met de zaak.

In 1983 zijn Jan en Hennie begonnen met de bloemenzaak aan de Fabrieksstraat. De laatste twee jaar daar kregen zij steeds meer verf, gereedschappen en dergelijke, waardoor het pand al gauw te klein werd. Daarna zijn zij verhuisd naar de Valtherweg 1 en hebben zij de bloemenzaak uitgebreid met Hubo Kort. Zij werken elke dag nog met veel plezier bij Hubo Kort, maar het wordt tijd om van hun pensioen te gaan genieten, van de kinderen en kleinkinderen. Mocht de winkel eerder leeg zijn, zullen zij eerder stoppen.

U kunt daarom nu nog profiteren van de totale leegverkoop met 30% korting op alles! Vergeet niet uw spaarpunten in te leveren!

Uitsluitend verkoop tegen contante en pinbetaling. Hubo Kort is geopend van maandag t/m donderdag van 8.30 tot 12.00 uur en van 13.00 tot 18.00 uur, vrijdag van 8.30 tot 12.00 uur en van 13.00 tot 20.00 uur en op zaterdag van 8.30 tot 17.00 uur. U vindt Hubo Kort aan de Valtherweg 1 in Exloo. Tel: 0591-549495.

Boomkroonpad in Drouwen: Zin in Herfst! Over oogsten en loslaten

De herfst is een dynamisch seizoen: het is de tijd van oogsten en verzamelen, maar ook van laten waaien. Mooie, verrassend warme dagen en gure regenstormen wisselen elkaar af. Bladeren veranderen spectaculair van kleur, dieren eten hun buik rond en leggen voorraden aan voor de komende winter. Sommige vogels vertrekken, andere komen juist om de winter hier door te brengen. Tijdens deze Zin in Herfst! wandeling staan we bewust stil bij dit soort zaken. Wat merken we deze middag van de herfst? Hoe ervaar je dat en wat kun je ermee?

We starten als het nog licht is en lopen in een rustig tempo, deels in stilte. Onderweg gebruiken we onze zintuigen om de herfst te ervaren. Dat helpt om ook bij jezelf naar binnen te kijken en te ervaren wat de herfst met jou doet. Als de zon onder is, maken we ons eigen licht en warmte met een kampvuur. We nemen de tijd voor een meditatie of een mijmering en laten ons inspireren door het vuur. Zo leren we de natuur en dus onszelf een beetje beter kennen. Dat draagt bij aan ons (zelf)inzicht, (zelf)vertrouwen en innerlijke kalmte.

Buitencentrum Boomkroonpad organiseert de Spirit of Nature-wandeling samen met Gabriëlle Kuijer van Intuitive Trails. Kijk voor meer informatie op www.intuitivetrails.nl

Informatie:
Datum: 12 oktober 2019, start 17:00 uur, duur 3 - 4 uur. Kosten: € 15,00 per persoon, inclusief je Eigen weg-wijzer. Graag vooraf aanmelden: www.staatsbosbeheer.nl/SpiritDrenthe Maximaal aantal deelnemers: 15 Leeftijd: 16 jaar en ouder. Kleding: kies voor comfortabele kleding, passend bij het weer en controleer achteraf op teken. Neem eventueel iets te drinken en te eten mee voor onderweg. Plaats: Buitencentrum Boomkroonpad, Steenhopenweg 4, 9533 PN in Drouwen Voor meer informatie en overige activiteiten kunt u kijken op www.staatsbosbeheer.nl/boomkroonpad

Herfstkleuren in Arcadië Gasselte

Oktober is de maand van de herfstkleuren en nergens in de regio zie je die zo intens als bij Arboretum Arcadië in Gasselte, de collectietuin van Wiecher Huisman.

In Arboretum Arcadië groeien meer dan 1000 verschillende soorten bomen en heesters, in harmonie met vaste planten en grassen. Langzaamaan begint het arboretum nu te kleuren; de groene kleurstof in bladeren neemt af, waardoor het geel, oranje, rood en paars zichtbaar wordt. En dat tegen de achtergrond van de verschillende tinten groen van de wintergroene bomen en heesters. Een prachtig schouwspel waar deze maand volop van genoten kan worden!

Tuinontwerper Wiecher Huisman had al een rijke ervaring met de aanleg van tuinen, voor vele opdrachtgevers in binnen- en buitenland. In de fraai aangelegde tuin van Huisman is elke boom dan ook uitgekozen met een reden: mooie bloei, een lekkere geur, een bijzondere stam, aparte blad- en groeivorm en een spetterende herfstverkleuring is een extra bonuspunt. Een paar weken maar per jaar, dan is het weer voorbij. Mis het niet!

Arboretum Arcadië doet mee aan de Herfsttuinenmarathon van Het Tuinpad Op|In Nachbars Garten op 5 en 6 oktober. Verder is de tuin deze maand iedere vrijdag en zaterdag open van 10.00 tot 17.00 uur.

Entree is gratis, maar een rondleiding met tuinontwerper Wiecher Huisman is aan te raden! Kosten € 5,00; opgave vooraf niet nodig.

Wiecher Huisman | Arboretum Arcadië, Gieterweg 11a, 9462 TC Gasselte | www.wiecherhuisman.nl
(Foto's: Gert Tabak)

Kinderboekenweek Feestmiddag in bibliotheek Borger-Odoorn
'*Reis mee*'. Voor basisschoolleerlingen.
Borger (2/10) • Nieuw-Buinen (2/10) • Odoorn (2 en 9/10) • Valthermond (2/10)

Nationale Voorleeslunch in de Borgerhof in Borger
Op vrijdag 4/10 is het nationale Ouderendag. Jans Polling leest voor uit de *voorleesverhalen* geschreven door Maarten Spanjer. Inloop vanaf 10.00 uur.

De Biebfabriek in bibliotheek Nieuw-Buinen
Op (8/10) van 15.30 - 17.00 uur: *Maak je eigen Kunstrobot.*
Op (16/10) van 15.00 - 16.30 uur: *Lego We do.* Ben je tussen de 8 en 12 jaar geef je dan op via info@bibliotheeknieuwbuinen.nl of bel 088 0128375. Toegang is gratis.

Filmavond in bibliotheek Odoorn
Kom naar de filmavond op (24-10) vanaf 19.30 uur. We draaien de film '*The wife*' met Glenn Close en Jonathan Pryce in de hoofdrol.
De avond begint om 19.30 uur, entree € 5,- incl. koffie, niet-leden € 6,-.

Cabaret door Henk Boogaard in bibliotheek Borger
Cabaret '*interne beslommeringen*' op (31/10) vanaf 19.30 uur, over onze dagelijkse communicatie en autisme. Graag aanmelden via 088 0128300 of info@bibliotheekborger.nl. Toegang is gratis.

Cursus biologisch tuinieren in bibliotheek Borger
Deze cursus wordt georganiseerd in het kader van *Nederland Leest* met als thema '*Duurzaam*'. Cursusdata zijn: maandag 4/11, 18/11 en 2/12 van 19.30 - 21.30 uur. Kijk voor meer informatie op de website.

de Bibliotheek maakt je rijker

Meer informatie:
www.bibliotheekborger.nl • www.bibliotheeknieuwbuinen.nl
www.bibliotheekodoorn.nl • www.bibliotheekvalthermond.nl

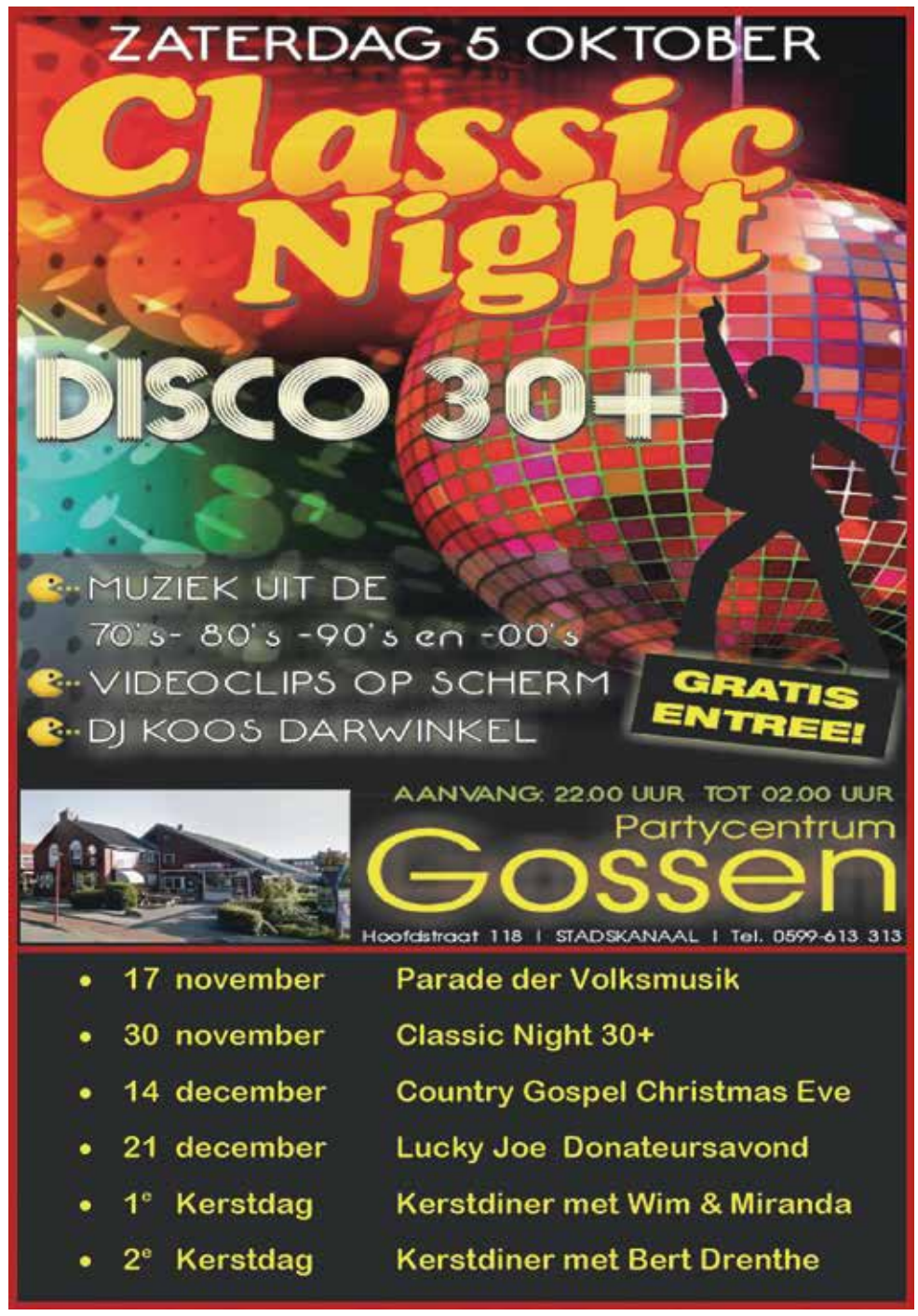

UGNA
UITVAARTVERZORGING
Al meer dan 80 jaar vertrouwde zorg in uw omgeving

Informatie lidmaatschap van uitvaartvereniging:

Borger e.o. (uitvaartborger.nl)	: 06 - 2371 9576
Gasselte/Kostvlies e.o.	: 0599 - 564 837
Gieten e.o.	: 0592 - 264 655
Odoorn e.o.	: 0591 - 513 531
Valthermond (Gildevereniging)	: 0599 - 661 447
Zandberg	: 0599 - 667 060

Uitvaartverzorging UGNA is werkzaam in alle dorpen van de gemeenten Borger/Odoorn en Aa en Hunze.

Wanneer u geen lid bent van een uitvaartvereniging, kunnen wij uw uitvaart ook op passende wijze verzorgen.

Bij overlijden: (dag en nacht bereikbaar) 0599 - 700 244
Voor meer informatie: (0599) 700 244 of (0524) 515 899
info@ugna.nl - www.ugna.nl
Download onze in de appstore

KIRSTEN BOEREMA
UITVAARTVERZORGING
Voor een warme en persoonlijke uitvaart
- 24 uur per dag bereikbaar
- Ongeacht waar u verzekerd bent

06 215 176 60 | www.kirstenboerema.nl

24/7 Bel bij overlijden 0599-612482
Aangesloten bij een vereniging? Ook dan kunt u direct contact met ons opnemen.
Steenhouwer 15 Stadskanaal
www.stoutuitvaartverzorging.nl
0599-612482
Een gepast afscheid in vertrouwde handen
J. Stout Uitvaartverzorging

Rommel-markt
5 oktober
vanaf 9.00 uur
t/m 13.00 uur
in de Baptisten kerk
Zuiderdiep 85
2e Exloërmond

Lieve mensen,

Het is ongelooflijk fijn, te voelen en te weten dat zoveel mensen van je houden, je willen troosten en de moeite nemen om afscheid te nemen van de man die je dierbaar was. Het is daarom ook onmogelijk voor ons om alle mensen persoonlijk te bedanken, hoe graag we dat ook zouden willen.

Vandaar dat we langs deze weg iedereen hartelijk willen danken die ons gesteund hebben, op wat voor manier dan ook, tijdens de ziekte en na het overlijden van mijn lieve man, onze vader en opa

Jan Zomers

Ariena Zomers-Struik
kinderen en kleinkinderen

Borger, oktober 2019

Na een kortstondige ziekte is toch nog onverwacht van ons heengegaan
mijn lieve vrouw, mijn zus en mijn schoonzus

Janneke Speelman

14 april 1951 — 21 september 2019

Be

Rolf en Pauline

Igor

Tiekamp 20
9533 PM Drouwen

De crematie heeft in besloten kring plaatsgevonden.

HUISHOUDELIJKE HULP
GEZOCHT
voor bejaarde mevrouw in Borger, die zelf ook nog klussen doet.
Vrijstaande woning.

Reacties naar schoonmaakhulpborger@gmail.com

GEZOCHT:
Huishoudelijke hulp

2 uur per week

Tel: 0599-212934

Langs deze weg willen wij iedereen bedanken, die op welke manier dan ook heeft meegeleefd, tijdens de ziekte en het overlijden van mijn vrouw, onze moeder en oma

Ria de Bie

Het was hartverwarmend hoeveel reacties wij hebben gehad. Ook de afscheidsdienst is door velen bezocht. Dit heeft ons allen gesterkt om dit grote verlies te dragen.

Dirk de Bie, Exloo

S.V. BORGER VOETBAL SINDS 1925

Met droefenis hebben we kennis genomen van het overlijden van ons oud-lid en sponsor

Yke Vogelzang

We wensen zijn vrouw Mini, zijn zonen Gert en Bas, schoondochter Wendy en kleinzoon Morris veel sterkte en kracht toe bij het verwerken van dit grote verlies.

Diedel Wessels uitvaartverzorging
Benieuwd wat wij doen? Kom naar ons
OPEN HUIS
op 12 oktober 2019
Van 10:30 tot 15:30 uur | Met informatiemarkt
Diedel Wessels in samenwerking met Mekander
Mekander Onderlinge Uitvaartvereniging Veendam Winschoten en omstreken
J.D. van der Veenstraat 9A
9672 AD Winschoten
www.diedel-wessels.nl

TE HUUR
WOONRUIMTE
± 45 m² in Borger

Kamer/keuken, slaapkamer, douche/wc, berging.

Tel. 0599-234839

LEVER UW OTO'S IN BIJ DE BRUNA IN BORGER

De nieuwe SPITWA(A)RK is uit!
Het 3e nummer van 2019 over de historie van de voormalige gemeente Odoorn van de HV Carspel Oderen. Een special over de bijna 50 jaar geleden overleden dominee Harm Van Lunzen met niet eerder gepubliceerde foto's

Voorplaat: Kerkorgel met Van Lunzen. Gedicht D'aol Domnee (Marchinus Elting) Verhalen: Dominee Harm van Lunzen, (vrij) zinnig (Roelof Hoving), Middenplaat: 50-jarig bestaan van de zondagsschool in Odoorn (1954), In gedaachtenis: domnnee Harm van Lunzen (Max Douwes), Oderen verandert: Jeugdgebouw, Odoorn kan "old domnee" nu ieder dag zien staan' (Roelof Hoving), Rondblik: Het ruisen der eeuwen (Jan Wierenga), Herkent u het nog? Rusthuis. Uit de krant: Pikante dorpsruzie in Exloo, compleet met persconferentie.

Bij warenhuis Geerts in Exloo, bibliotheek en het Vervenerhuus in Valthermond, de bibliotheek Odoorn en boekhandel Read Shop Boelens (Emmermeer).

NVM OPEN HUIZEN DAG

5 oktober
11:00 - 15:00 uur

Deze woningen zijn zonder afspraak te bekijken!

NIEUW-BUINEN

VIJVERLAAN 8

Vrijstaande BUNGALOW met vrijstaande garage/berging in parkachtige omgeving

- Vergroot in 1990, serre aangebouwd 1998
- 3 slaapkamers en een badkamer beneden
- Tuin op het zuidwesten, eigen grond 842 m²
- Garage/berging 37 m² red cedar, voor 2 auto's met elektr. sectionaaldeur en zolder
- Verwarmbaar tuinhuis (2011) met overkapping
- Ligging niet ver van diverse voorzieningen

Bieden-vanaf-prijs € 300.000,-- k.k.

VALTHERMOND

SPLITTING 46

Ruim VRIJSTAAND HERENHUIS met inp. garage in spouw met sectionaaldeur en tuin met berging

- Bouwjaar 2014, modern en prachtig afgewerkt
- Luxe keuken, 5 slaapkamers, 3 badkamers
- Woonkamer en keuken totaal 93 m²
- Volledig geïsoleerd en met vloerverwarming
- Kelder 120 m² met fitnessruimte, bar, toilet en doucheruimte, zwembad, berging
- In rustig woongebied (bestemmingsverkeer)

Vraagprijs € 450.000,-- k.k.

OOSTEROM MAKELAARDIJ O.G.

Achter de Brink 31 T 0599 - 23 46 05
9531 AZ BORGER E info@oosterom-makelaardij.nl

9 gemiddelde beoordeling op funda.nl

www.oosterom-makelaardij.nl

BORGER

BEATRIXSTRAAT 10

2-ONDER-1-KAPWONING met aanbouw, erf en onderhoudsarme tuin met houten berging

- Bouwjaar 1963, aanbouw 1985 (woonkamer)
- 4 slaapkamers en bijkeuken/berging
- Dakopbouw op 2e verdieping (extra kamer)
- Oppervlakte eigen grond 215 m²
- De achtertuin is gelegen op het zuidwesten
- De achtertuin is vrijwel geheel bestraat
- Rustige ligging nabij centrum (loopafstand)

Bieden-vanaf-prijs € 165.000,-- k.k.

BORGER

SASSENBERGEN 17

Grote 2-ONDER-1-KAPWONING met aangebouwde garage en bijkeuken/berging

- Z-vormige woonkamer + keuken totaal 43 m²
- 4 ruime slaapkamers (een 5e mogelijk)
- Deels kunststofkozijnen met draai/kiep
- Oppervlakte eigen grond 240 m²
- De achtertuin is gelegen op het zuiden
- Rustige ligging nabij het dorpscentrum, en in een ruim opgezette woonomgeving

Vraagprijs € 225.000,-- k.k.

BORGER

WAARDEEL 7

GESCHAKELDE TUSSENWONING met voortuin en achtertuin met achterom

- Nette, goed onderhouden woning
- Keuken en sanitair in lichte kleuren
- 4 slaapkamers en bijkeuken/berging
- Kunststofkozijnen met dubbele beglazing
- Oppervlakte eigen grond 141 m²
- Voor- en achtertuin onderhoudsarm aangelegd
- De achtertuin is gelegen op het zuidwesten

Vraagprijs € 175.000,-- k.k.

verbuurzamen?
kom naar de bijeenkomst!

regel het beste aanbod zonnepanelen of isolatie voor jezelf en je buren.

8 oktober
Het Hunzehuys Borger

9 oktober
Dorpshuis Nieuw-Buinen

10 oktober
't Brughuus Valthermond

start om 19.30 uur

Wil jij voor jou en je buren zonnepanelen of isolatie regelen? Dan helpt Buurkracht je met handige tools, hulp en tips. Zo krijg je altijd de beste deal! Op de bijeenkomst hoor je hoe dit precies werkt. Om 19.30 uur staat de koffie/thee klaar. Iedereen is welkom.

informatie en aanmelden buurkracht.nl/borger-odoorn

'Kom een kijkje nemen tijdens de open dag op 11 oktober'

o.b.s. de Meander is overgestapt op het 5 gelijke dagen model

Op vrijdag 11 oktober van 8.30 – 10.00 uur opent o.b.s. de Meander haar deuren voor ouders en kinderen, opa's en oma's en andere belangstellenden. Op die dag laten de leerkrachten graag zien hoe we toekomstgericht en modern onderwijs geven op onze school. Kom langs en laat je verrassen.

De Meander is een school die gevestigd is in de MFA het Hunzehuys in Borger. De naam Meander is voor onze school gekozen, omdat hij verwijst naar de ontwikkeling van kinderen. Ieder kind ontwikkelt zich op een eigen manier en dit proces verloopt nooit langs een strakke, rechte lijn. Wij willen hieraan tegemoet komen door het kind in zijn eigen ontwikkeling te stimuleren, motiveren en volgen. Relatie staat voor ons op nummer 1. Kinderen moeten zich fijn en veilig voelen willen ze zich optimaal kunnen ontwikkelen.

Sinds dit schooljaar zijn we overgestapt naar het 5 Gelijke Dagen Model. Dat houdt in dat alle kinderen alle dagen van 8.30 – 14.15 uur naar school gaan. Ze eten tussen de middag dan ook een broodje bij de leerkracht in de klas. Groep 1 en 2 zijn alleen de woensdag om 12.00 uur al vrij. De kinderen, ouders en leerkrachten zijn positief over het nieuwe model. Alle dagen zijn voor de leerlingen gelijk en dat uit zich in meer structuur en rust.

Kom langs en ontdek het zelf!
Op vrijdag 11 oktober van 8.30 – 10.00 uur (Molenstraat 3, 9531 GN Borger).

Een gezonde leefstijl bij Reuma

Op woensdag 16 oktober 2019 zullen fysiotherapeuten en tevens leefstijlcoaches Roy de Boer en Marieke Lammers van Fysiotherapie Musselkanaal een informatieavond verzorgen met betrekking tot een gezonde leefstijl en reuma. Dit zal een informatieve en interactieve avond worden waarin verschillende aspecten van een gezonde leefstijl aan bod komen, evenals de relatie met reuma.

De avond zal plaatsvinden in het gezondheidscentrum Musselpark van 19:30-21:00 uur.
U kunt zich aanmelden via Fysiotherapie Musselkanaal, T 0599 413114 of mail info@fysiotherapiemusselkanaal.nl

Buffetrestaurant Thijs en Aafke in Klijndijk in actie voor Pink Ribbon

Bij Buffetrestaurant Thijs en Aafke staat de gehele maand oktober in het belang van Pink Ribbon. De maand oktober is niet alleen de maand waarbij de bladeren aan de bomen verkleuren en de temperatuur langzaam daalt, het is namelijk ook de maand van borstkanker.

Een aantal medewerkers hebben één of meerdere personen in hun omgeving dat hier mee te maken heeft of heeft gehad. Bij onze collega Roelina is ruim een jaar geleden borstkanker geconstateerd. Door wetenschappelijk onderzoek, de vernieuwde technieken, medicatie, zorg en nazorg kunnen wij nog elke dag van haar genieten.

Door in oktober bij Thijs en Aafke te dineren help ook jij Pink Ribbon! Daarom dineer jij op woensdag en donderdag voor € 23,50 en op vrijdag t/m zondag voor € 24,50, dat verschil van €2,00 doneren wij!

Reserveer nu en kom ook in actie! Voor meer informatie kun je bellen naar 0591 – 58 00 35 of kijk op de website: www.thijsenaafke.nl. Kun je niet uit eten, maar wil je wel doneren? Dat kan ook via: https://bedrijven.voorpinkribbon.nl/actie/buffetrestaurantthijsenaafke
U vindt Thijs en Aafke aan de Hoofdweg 41 te Klijndijk.

Ambassadeurscursus voor de inwoners van Borger

Op dinsdag 29 oktober wordt er gestart met een cursus over Borger. In vier avonden nemen we de inwoners van Borger mee in hun eigen wereld. De reden dat deze cursus van start gaat is omdat Borger een bijzonder dorp is met een unieke ontstaansgeschiedenis dat terug gaat naar de ijstijd. Het gebied met een UNESCO status heeft een geschiedenis van meer dan 5000 jaar oud. Deze geschiedenis is op vele manieren vastgelegd en heeft een unieke positie als Hunebedhoofdstad van Nederland en binnen het Cittaslow netwerk.

We willen de opgedane kennis graag delen met de inwoners van het dorp en hopen daarmee dat de deelnemers nieuwe ambassadeurs van Borger worden die de verhalen gaan doorvertellen. De cursus bestaat uit vier avonden, startend vanaf 29 oktober.

Het programma:
Dinsdag 29 oktober. De ondergrond van Borger – wat is er allemaal onder onze voeten gebeurd, hoe is het gebied gevormd, wat hebben de ijstijden achtergelaten en waarom zijn we een Unesco Geopark. Spreker: Harrie Wolters, directeur Hunebedcentrum

Dinsdag 5 november. De archeologische geschiedenis van Borger – meer dan 5000 jaar geschiedenis heeft het dorp Borger, daarmee kan rustig worden gezegd dat het het oudste dorp van Nederland is. We nemen u mee op deze reis van 5000 jaar, van het grootste hunebed van Nederland, door de bronstijd en ijzertijd van Daalkampen tot het middeleeuwse centrum bij de kerk. Spreker: Nadine Lemmers, archeoloog van het Hunebedcentrum

Dinsdag 12 november. De geschiedenis van Borger – Borger is flink veranderd de afgelopen 100 jaar, dat is prachtig te zien op oude ansichtkaarten, landkaarten, krantenknipsels en foto's. De vrijwilligers van de Stichting Harm Tiesing verzamelen al vele jaren oud materiaal over Borger. Het mooiste materiaal wordt bij elkaar gebracht om het verhaal van Borger compleet te krijgen. Spreker: Bertus Liewes van de Stichting Harm Tiesing.

Dinsdag 19 november. Het hedendaagse Borger – er gebeurt veel in Borger, van Hunebedhoofdstad tot Cittaslow, van centrumontwikkelingen tot het terug laten meanderen van de Hunze. Sprekers: Amina Schilperoort van Bestemming Borger-Odoorn en Burgemeester van Borger-Odoorn Jan Seton

De avonden beginnen om 19.30 met twee sessies van drie kwartier met een pauze er tussen in.

Inschrijving
U kunt zich nu al inschrijven voor deze serie. De kosten zijn 5 euro per avond, dat is inclusief een kop koffie/thee. Per avond is er plek voor maximaal 100 deelnemers. Wilt u zich voor een of meerdere avonden inschrijven dan kunt u een mail sturen naar – communicatie@hunebedcentrum.nl

Deze cursus wordt georganiseerd door het Hunebedcentrum en Tourist Info Borger

WIJ FELICITEREN STURING OPTIEK MET ZIJN 20 JARIG JUBILEUM!

Gefeliciteerd!
20 JAAR STURING
Altijd door een goede bril.
MIDDELJANS SPORT & RECLAME

Nei goed
...dat past mij wel!
KLEDING VANAF MAAT 42
Wij feliciteren Sturing Optiek met het 20-jarig jubileum!
Hoofdstraat 61C, Borger
Tel: 0599 – 85 41 76

Comparsa
risicobeheer
Zuideind 3 | 9525 TJ | Drouwenerveen | 0599 - 23 50 22
info@comparsa.nl | www.comparsa.nl
Wij feliciteren Sturing Optiek met hun 20-jarig jubileum!

De Kaasbank
Voor K's en meer .....
WIJ FELICITEREN STURING OPTIEK MET HUN 20-JARIG JUBILEUM!
Hoofdstraat 45 | BORGER | 0599 - 767278
Friesestraat 2 | COEVORDEN | 0524 - 762829
Webshop: www.dekaasbank.nl

KOOPS AUTOSCHADE
BORGER 0599 236 214 KOOPSAUTOSCHADE.NL
WIJ FELICITEREN STURING OPTIEK MET HUN 20-JARIG JUBILEUM!

VOGELZANG
AUDIO TV WITGOED
UW ELEKTRO SPECIALIST
ES
WIJ FELICITEREN STURING OPTIEK MET HET 20-JARIG JUBILEUM!
Torenlaan 12 | 9531 JJ Borger | Tel. 0599 - 23 42 14
verkoop@vogelzangborger.nl | www.vogelzangborger.nl

WIJ FELICITEREN STURING OPTIEK MET HUN 20-JARIG JUBILEUM!
TravelXL Reisburo Borger
Tel. 0599 - 48 11 46 | info@reisburoborger.nl

Gefeliciteerd!
MET JULLIE 20-JARIG JUBILEUM
/ bleitoe
Achter de Brink 34, Borger
Bleitoe kidsware

Hobbyatelier De Pottekijker
Wij feliciteren Sturing Optiek met hun 20-jarig jubileum!
Hobbyatelier De Pottekijker
Hunebedstraat 14 | Borger | Tel (0599) 23 84 21

Hubo Borger
Wij feliciteren Sturing Optiek met hun 20-jarig jubileum!
#Hubohelpt

Wij feliciteren Sturing Optiek met hun 20-jarig jubileum!
OOSTEROM MAKELAARDIJ O.G.
Persoonlijk. Realistisch. Deskundig en Eerlijk!
9,0 gemiddelde beoordeling op funda.nl
T 0599 - 23 46 05
oosterom-makelaardij.nl
NVM

Kompleet Optiek 1999 - 2005 | Sturing optiek 2005-2009 | STURING 2009 - 2019 | STURING heden

Van opticien tot moderne oogzorgspecialist: 20 jaar Sturing Optiek

Sturing Optiek is jarig en bestaat 20 jaar. In 1999 begonnen als dorpsopticien, anno 2019 uitgegroeid tot dé oogzorgspecialist van de regio Borger. Een uitstekende aanleiding voor eigenaar en gediplomeerd opticien Marko Sturing om terug te kijken op 20 jaar Sturing Optiek. Maar ook het moment voor een blik op de toekomst.

Op 1 september 1999 openden Marko en Gudrun Sturing hun winkel aan Achter de Brink 20 in Borger. Om mensen beter zicht te geven met mooie en ook betaalbare brillen. In een gezellige en ongedwongen sfeer werden de oogmetingen verricht en kon men in alle rust een geschikte bril uitkiezen. Er kwamen steeds meer klanten en na een paar jaar gaf Marko zijn bijbaan als onderwijzer op om zich volledig in de winkel mee te werken. Daarnaast werd er personeel aangetrokken in de vorm van verkoopmedewerkster José en een opticien met een mbo-optometrie diploma Paul Volkersz. Daarmee werd het niveau van oogzorg verhoogd en kon men bij Sturing Optiek in Borger nog beter bediend worden met goed zicht. Ook ontstond er in die periode de vraag naar horloges en sieraden en is Sturing begonnen met een kleine, maar hoogwaardige collectie. Door de samenwerking met een horlogemaker en goudsmid kon men ook terecht voor reparaties aan horloges en sieraden. Het jaar waarin de belastingdienst de aanschaf van de bril schrapte uit de aftrekpostenlijst staat Marko nog levendig bij: "Het was zó druk, de benen staken bijna de winkel uit. We konden elke avond tot 11 uur overwerken en moesten tot diep in de nacht doorbuffelen om alles op tijd af te krijgen." Zo werd 2008 afgesloten met een enorme verkooppiek, die gelukkig niet resulteerde in een enorm dal in 2009. De verkoop liep gestaag door en in al de jaren was er sprake van groei. Tegenslag heeft Sturing ook gekend met de ziekte en het overlijden van Gudrun. "Met behulp van het personeel en vrienden konden we de winkel draaiende houden en gesteund door de klanten zijn we ook door deze donkere periode heen gekomen," blikt Marko terug.

In de jaren daarna ging collega Paul met pensioen. De wetgeving omtrent oogzorg was verscherpt en om zich verder te kunnen specialiseren in de oogzorg trok Marko een HBO-optometrist aan: Jan Willem Obbink kwam de winkel versterken en er werd geïnvesteerd in apparatuur waarmee Sturing de oogzorg in de regio Drenthe naar een hoger niveau bracht; "We hebben gekozen voor apparatuur waarmee we het netvlies in kaart kunnen brengen met een fundusfotocamera, maar ook een OCT-scan apparaat waarmee we een dwarsdoorsnede van dat netvlies kunnen maken en eventueel oogaandoeningen vroegtijdig kunnen signaleren en eventueel tijdig kunnen doorsturen naar de specialist," vertelt Marko trots. "Er staan in Drenthe in Assen en in Emmen zulke apparaten, maar nog niet in de regio. Op deze manier kunnen we bijdragen aan het verkorten van de moeilijke bereikbaarheid van de oogzorg in Drenthe, waarbij de wachttijden kunnen oplopen tot enkele maanden. Wij sturen u niet voor elk wissewasje door naar het ziekenhuis, maar door onze kennis en apparatuur kunnen we gegrond doorsturen en dit onderbouwen met beeld- en analysemateriaal."

Vorig jaar is Eveline Koerts toegetreden tot het team van Sturing. Als contactlenzenspecialist draagt zij bij aan het totale aanbod van oogzorg wat Sturing wil leveren in de regio. "Met deze twee teamgenoten kunnen we praktisch alle soorten contactlenzen aanbieden," vertelt Marko Sturing enthousiast. "Of het nou dag- of nachtlenzen zijn, harde of zachte lenzen, maand- of jaarlenzen, we kunnen bijna alles leveren en kiezen dus altijd die lens uit die het beste bij de klant past. Bovendien is Sturing Optiek en Oogzorg lid van een selecte groep 'Myopie Experts' die toestemming heeft om te werken met producten die de ontwikkeling van hogere min sterktes bij jongeren tegengaat."

De winkel en het team is de status van 'dorpsopticien' inmiddels wel ontgroeid. Vandaag de dag is Sturing een optiek waar de oogzorg op een bovengemiddeld niveau ligt. Dit, gecombineerd met monturen in alle prijsklassen, maakt dat Sturing klanten heeft vanuit de hele regio. "Ongeveer de helft van onze klanten komt uit Borger", vertelt Marko, "de andere helft komt van buiten en kiest ook voor Sturing vanwege het hoge niveau van kennis en kunde in combinatie met de laagdrempeligheid en ongedwongen sfeer die Marko in de afgelopen 20 jaar heeft weten te bewaren. Ook de eenvoudige bereikbaarheid en (gratis) parkeren voor de deur zorgen dat steeds meer klanten de winkel weten te vinden en te waarderen."

"20 Jaar is niet niks," verzucht Marko. "Toch kijken we liever vooruit dan terug. Met de oogzorgweken van vorig jaar merkten we dat er duidelijk een behoefte was bij het publiek." Dat is ook de reden om deze actie opnieuw aan te bieden aan onze bestaande en nieuwe klanten. Deze enorme kwaliteitssprong van de oogzorg in Drenthe moet gevierd worden, zo meent Marko Sturing. "Tot en met 16 november kost een uitgebreid oogonderzoek bij Sturing Optiek u daarom helemaal niets!" De specialisten van Team Sturing zijn u graag van dienst en zijn trots op de nieuwe mogelijkheden in Borger. Zoals u gewend bent mag u bij Sturing Optiek altijd rekenen op een flinke dosis persoonlijke aandacht, deskundig advies en specialistische zorg van een gediplomeerd opticien, contactlensspecialist en optometrist. "Gezien het enorme succes van de vorige keer doen we zulke onderzoeken op afspraak om iedereen de aandacht te kunnen geven die men verdient!"

Verjaardagsfeestje

"Het 20-jarig bestaan willen wij niet zomaar ongemerkt voorbij laten gaan. Daarom vieren wij 20 kostbare jaren op vrijdag 15 en zaterdag 16 november en het wordt een bijzonder feestelijke dag! Samen met onze (toekomstige) klanten, relaties, vrienden en familie, die 20 jaar Sturing Optiek mogelijk gemaakt hebben. Wat dit precies inhoudt houden we nog eventjes geheim en zullen we eind oktober bekend maken in dit nieuwsblad en via social media", aldus Marko. Naast het jubileum viert Sturing Optiek ook de toekomstplannen. Vanaf 1 oktober tot onze verjaardag op 16 november bent u van harte welkom tijdens de Oogzorgweken.

Sturing Optiek en Oogzorg
Achter de Brink 20 - Borger
0599 – 236136 | eyemail@sturingoptiek.nl
Whatsapp ons op 06-16860965

Kompleet Optiek 1999 - 2005
Sturing optiek 2005-2009
STURING 2009 - 2019
STURING heden

20 JAAR STURING

Dit vieren wij met de oogzorgweken:
SCAN DE GEZONDHEID VAN UW OGEN!

Direct de uitslag van onze ervaren optometrist.
t/m 16 november maken wij alle scans en foto's KOSTENLOOS!

3D-scan of foto van uw:
- Netvlies
- Oogzenuw
- Hoornvlies
- Oogkamer
- Ooglens

STURING OPTIEK & OOGZORG

Achter de Brink 20 | Borger | 0599 – 236136 | eyemail@sturingoptiek.nl | Whatsapp ons op 06-16 86 09 65

De Treffer '16

Zaterdag 5 oktober 2019

09:00	De Treffer '16 JO8-1G	FC Klazienaveen JO8-3
09:00	VV Sleen JO7-1	De Treffer '16 JO7-1G
09:15	De Treffer '16 JO7-1G	Valthermond JO7-1
11:00	De Treffer '16 JO11-1	SJO NWVV/Titan JO11-1
12:45	WVV JO14-1	De Treffer '16 JO14-1

Zondag 6 oktober 2019

10:00	De Treffer '16 2	EEC 2
14:00	Buinen 1	De Treffer '16 1

HOC

Vrijdag 4 oktober

19.30	EHS'85 45+1	HOC 45+1
19.30	Sleen 45+1	HOC 45+2
19.50	HOC 45+1	SCN 45+1
20.00	Fc Klazienaveen 45+1	HOC45+2
20.10	Sweel 45+1	HOC 45+1
20.30	HOC 45+2	Twedo 45+1
20.50	HOC 45+1	Valthermond 45+1

Zaterdag 5 oktober

9.00	HOC JO9-1	Drenthina JO9-2
9.00	HOC JO8-1	SJO SWB JO8-1G
9.00	Smilde'94 JO15-1	HOC JO15-1
10.00	SJO WNBC'09 JO10-1G	- HOC JO10-1
10.00	CEC JO13-2G	St HOC/Valtherboys JO13-2G
10.30	Valtherm./HOC MO17-1	- St Tynaarlo/VAKO MO17-1
12.30	SVO BDE Vr2	St HOC/Valthermond Vr1
12.45	SJS JO11-1	St HOC/Valtherboys JO11-1
14.00	SVV'04 JO17-2	ST HOC/Valtherboys JO17-1

Zondag 6 oktober

10.00	HOC 5	Valthermond 5
10.00	JVV 2	HOC 4
11.00	Fc Klazienaveen 3	HOC 3
14.00	HOC 1	Musselkanaal 1

EEC

4 oktober te Stadskanaal

19.30 uur	Rolder Boys 35+ 1	vv EEC 35+ 1
20.00 uur	vv EEC 35+ 1	Stadskanaal 35+ 1
20.30 uur	Gasselternijveen 35+ 1	vv EEC 35+ 1

6 oktober

10.00 uur	de Treffer'16 2	vv EEC 2
14.00 uur	vv EEC 1	vv Eext 1

vv Gieten

Vrijdag 4 oktober

19:30	Gieten VR1	Asser Boys VR2
20:00	Gieten VR1	LTC VR2
20:00	ACV 3	Gieten 2
20:30	Beilen VR1	Gieten VR1
21:00	ACV 4	Gieten 3

Zaterdag 5 oktober

08:45	Gieten/Eext JO15-3	Glimmen/Y.de Punt JO15-1
08:45	Stadskanaal JO13-2	Gieten JO13-1
09:00	Gieten JO10-2	Mussel JO10-1
09:00	Annen JO7-1	Gieten JO7-1
09:00	Gorecht MO17-1	Gieten/Eext MO17-1
09:00	RolderB. SGO/SVDB MO19-1	- Gieten/Eext MO19-1
09:00	SVBO JO10-1	Gieten JO10-1
09:15	Gieten JO7-1	Zuidlaren JO7-2
09:30	ZVC'14 JO7-1	Gieten JO7-1
09:45	Achilles 1894 JO8-2	Gieten JO8-1
10:00	Tynaarlo JO15-1	Gieten/Eext JO15-2
10:30	Gieten/Eext JO17-1G	SJS JO17-1
10:30	Gieten JO13-2	Hoogersmilde JO13-1G
10:30	Veendam 1894 MO13-1	Gieten MO13-1d
11:00	Heiligerlee JO11-1	Gieten JO11-2
12:30	Gieten/Eext JO17-2	Zuidlaren JO17-2
12:30	Gieten/Eext JO15-1	Zuidlaren JO15-1
12:30	Drenthina JO19-2	Gieten/Eext JO19-2
14:30	Gieten/Eext JO19-1	VKW JO19-1

Zondag 6 oktober

10:00	Gieten 2	Jubbega 2
10:00	Gieten 3	Gieten 4
10:00	Gieten 5	Buinen 3
10:00	GKC 2	Gieten 6

vv Buinerveen

Heren 7 tegen 7 te Stadskanaal

Buinerveen 45+	Buinen 45+	19.30
Buinerveen 45+	Borger 45+	20.00
SJS 45+	Buinerveen 45+	20.30

Dames 7 tegen 7 te Gasselternijveen

SJS VR 3	Buinerveen VR 1	19.30 uur
Buinerveen VR 1	Stadskanaal VR 1	19.50 uur
Buinerveen VR 1	ZVC'14 VR 2	20.10 uur
Buinen VR 1	Buinerveen VR 1	20.30 uur

Zondag 6 Oktober

Buinerveen 1	Roswinkel 1	14.00 uur
Musselkanaal 4	Buinerveen 2	10.00 uur

TV STICKS 1 KILO 4.99!

KIPPEN-BOUTEN 1 KILO 2.99!

AMBACHTELIJKE SLAGERIJ Henk en Janet Drent...

druk- en zetfouten voorbehouden.

MEGAVOORDEEL:

5 KILO GEMENGDGEHAKT 20.99
5 KILO VARKENS/HAMLAPPEN 26.99
5 KILO RIBLAPPEN 35.99
5 KILO SPEKLAPPEN 24.99
5 KILO SCHOUDERKARBONADE 22.50

10 UIBURGERS 6,50
10 GEHAKTBALLEN 6,50
10 KIPSCHNITZELS 6,50
10 ROLLADESCHIJVEN 6,50
10 HAMBURGERS 6,50

3 MAGERE VARKENSROLLADES 14.99!

VOLG ONS OOK OP TWITTER! @SLAGERIJDRENT

WIJ ZIJN ONBETWIST UW HAPJES-SPECIALIST! VANAF €2.25 P.P.!

SLAGERIJ DRENT AL MEER DAN 44 JAAR VERSTAND VAN LEKKER VLEES!

Attent Drent Het Gemak in de Buurt!

Zuiderdiep 54 - 9571 BC 2e Exloërmond Nieuw telefoonnummer 0599-202667 www.slagerijdrent.nl

Geen winnaar in derby tussen Buinerveen en Buinen

Afgelopen zondag regende het vrijwel de hele dag. Er werden dan ook heel wat wedstrijden afgelast. In Zondag 5E ging de derby tussen Buinerveen en Buinen echter gewoon door. Ruim honderd mensen kwamen op het duel af en trotseerden het slechte weer met als gevolg dat de tribune zo goed als vol zat. Een enkeling durfde het aan langs de lijn te staan en zag dat het duel bijna twee uur later in 3-3 was geëindigd.

Daar viel niet zo gek veel op af te dingen al begon Buinerveen prima aan de wedstrijd. De ploeg wilde echt wel en kreeg ook twee mogelijkheden en er werd ook nog eens een doelpunt van Mark Middeljans afgekeurd. Hij zou in buitenspelpositie hebben gescoord. Even later was het wél raak, maar dan aan de andere kant: Buinen-spits Albert Stevens passeerde doelman Sjors de Vries van Buinerveen. Achttien minuten waren er gespeeld en daar waar men op de goal van de Buinerveners rekende viel de goal dus aan de andere kant. Zeven minuten na Stevens' treffer scoorde Middeljans alsnog. Volgend jaar wordt hij veertig, maar het scoren is hij nog niet verleerd. Broer Dennis keek vanaf de kant toe en kon later net als zijn ploeggenoten wederom juichen. Onverdiend was het niet dat Michel Dijksma na ruim een half uur spelen de bal keihard achter Buinen-goalie Bas Schutte schoot.

2-1 was ook de ruststand. Het was iets minder hard gaan regenen en Buinen kwam ineens beter voor de dag, hoewel de ploeg voor rust zeker niet slecht speelde. Nu was het zo dat de geel-zwarten absoluut een doelpunt verdienden. Dat kwam ook. Wederom was het de van Borger overgekomen Albert Stevens die doeltrof. Deze keer met het hoofd. Op zich best fraaie goals in Buinerveen. Het gold ook voor de 3-2 door Buinerveen-verdediger Harald Keur: loeihard schoot hij een vrije trap achter Schutte. Zuur voor Buinen dat op dat moment de leiding ook al had kunnen innemen. De gelijkmaker kwam alsnog. Zes minuten voor tijd: Michiel Vedder was de man die de wedstrijd de uitslag gaf waar beide ploegen vrede mee zouden moeten hebben. Een mooi schot van afstand zorgde daar wel voor. En dus staan Buinerveen en Buinen samen aan de leiding met vier uit twee ook al speelden de meeste ploegen nog maar één competitiewedstrijd.

Buinerveen-Buinen 3-3
Scoreverloop: 18. Stevens 0-1, 25. Mark Middeljans 1-1, 32. Dijksma 2-1, 55. Stevens 2-2, 67. Keur 3-2, 84. Michiel Vedder 3-3. Scheidsrechter: Kuipers (Assen). Toeschouwers: 125.

Buinerveen: De Vries; Schipper (38. Strijker), Mensinga, Keur en Christiaan Hebels; Nomden, Michel Hebels, Dijksma en Timmermans; Lutjes en Mark Middeljans. **Buinen:** Schutte; Huizing, Nick Haandrikman, Marcel Vedder en Sikkema (46. De Boer); Leeuw (78. Jeuring), Michiel Vedder, Remco Wolters en Marc Haandrikman; Wilts en Stevens (78. Wilkens). *(Week in Week uit / Gerry Grave)*

Twee maanden gratis te beoefenen

Padel bij Tennisvereniging Borger

De tennisvereniging Borger heeft geïnvesteerd in een tijdelijke padelbaan. Doel is te bekijken of er in de regio animo is voor deze snel groeiende sport. Daarom stelt de tennisvereniging de baan ook beschikbaar voor iedereen die geen lid is van de tennisvereniging.

Padel
Padel is een racket- en balsport voor twee spelers (enkelspel) of voor paren (dubbelspel), waarbij een bal, gelijkend op een tennisbal, met een racket over een net gespeeld dient te worden. Het is een mix van tennis en sqauash.

Gratis uitproberen
In oktober en november is de padelsport gratis te beoefenen op het tennispark van TV Borger, De Drift 1. Rackets en ballen zijn beschikbaar. Instructie is mogelijk. Kennismaken met padel? Neem contact op met Dirk Ringers, T 06 452 757 42.

VOETBALVERENIGING GASSELTERNIJVEEN

Wij zijn op zoek naar een

INTERIEUR VERZORG(ST)ER

4 uur per week (ma + vr)

Heb je interesse in de functie?
Stuur dan je motivatie naar vvgnv@hotmail.com

Henk Bebingh uit Gieten is nu gepensioneerd voetbalscheidsrechter

Henk Bebingh (72) uit Gieten is na 45 jaar gestopt als voetbalscheidsrechter.

Hij werd daarom afgelopen zondag door KNVB-official Harm Deuring uit Gasselternijveen tijdens de rust van VV Gieten - SVZ in de bloemetjes gezet.

Hunzetoernooi Gasselternijveen houdt noodgedwongen op te bestaan

Bijna zestig jaar lang was het Hunzetoernooi in Gasselternijveen een begrip in de wijde regio. Het handbaltoernooi dat maar liefst 58 jaar op gras plaatsvond houdt echter op te bestaan. De reden ligt hem in het feit dat het aantal deelnemende teams de laatste jaren steeds meer afnam. Die tendens zette zich een klein decennium geleden al in met als gevolg dat het bestuur van het toernooi ook inzette op het invoeren van een beachhandbaltoernooi. Hierin is erg veel concurrentie en dus besloot het bestuur met het veldhandbaltoernooi te stoppen.

Het bestuur van het Hunzetoernooi met v.l.n.r.: Michel Hazenberg, Wilma Oost, Annemiek van der Duin, Bianca Deuring en Tim Dijkhuis.

"Het is ontzettend jammer dat we de stekker eruit moeten trekken. Zeker voor onze grote, enthousiaste groep vrijwilligers die al jaren hun ziel en zaligheid in het toernooi legt is dit een klap. We hadden deze traditie graag voortgezet. Het is echter niet meer haalbaar langer door te gaan", sprak het bestuur. *(Week in Week uit / Gerry Grave)*

In 2e Exloërmond

Voetbalvereniging De Treffer'16 opende nieuwe kantine

Bestuursleden van De Treffer'16 met v.l.n.r. Luuk Uiterwijk, Gezinus van der Laan, Lina Koops en Dennis Bergmann. Wim en Rina Hospers waren verhinderd

De voorbije maanden staken tientallen vrijwilligers van voetbalvereniging De Treffer'16 uit 2e Exloërmond de handen uit de mouwen voor dat ene grote doel: het realiseren van een eigen kantine, een eigen kassahokje, een eigen ingang en een eigen terras, kortom een eigen sportcomplex. Het resultaat mag er zijn: hard werken werd beloond en aan het Noorderdiep is alles in goede banen geleid. Afgelopen vrijdagavond werd de nieuwe kantine officieel geopend.

Om 18.00 uur spraken de bestuursleden Gezinus van der Laan en Dennis Bergmann de aanwezigen toe en gaven ze aan trots te zijn op hetgeen is gerealiseerd. Uiteraard werden alle vrijwilligers bedankt waarna enkele jeugdleden van de club ervoor zorgden dat iedereen naar binnen kon. Ze liepen door een 'deur van papier' naar buiten zodat de openingshandeling was voltooid. Nadat Van der Laan en Bergmann de woorden 'treed binnen' uitspraken toog iedereen naar binnen om de kantine te bekijken. Het bestuur kon op heel wat felicitaties en niet minder veel cadeaus rekenen. Besturen van omringende voetbalverenigingen kwamen langs, alsmede leden, oud-leden en mensen die een band met de club hebben. Het was een gezellige avond waarop de opening van de kantine onder het genot van een hapje werd gevierd. De aanwezigen bevonden zich in een erg knusse kantine die aandoet als een bruin café met oergezellige bar, poolbiljart, dartboard en veel leuke zitjes.

Kindercentrum Het Speelhuis sponsort VEB'98

Kindercentrum "Het Speelhuis", kinderdagverblijf, peuteropvang/voorschool, zorgboerderij en BSO in Ees, sponsort dames 1 van VEB'98 omdat ze zich een maatschappelijk onderdeel van de omgeving voelen. Het Speelhuis vangt veel kinderen uit de omgeving op en vinden het belangrijk dat de kinderen kunnen opgroeien in huiselijke sfeer en in een actieve, veilige, gezonde en levendige omgeving. Sportverenigingen zoals VEB'98 dragen daar ook een flink steentje aan bij. Dat kost een vereniging als VEB'98 wel steeds meer geld, tijd en energie en vergt veel belangeloze inzet van vrijwilligers. Natuurlijk willen we allemaal dat het lidmaatschap betaalbaar blijft voor iedereen. Het Speelhuis vindt dan ook dat hun bijdrage aan een sportclub als VEB'98 hun blijk van waardering is voor de rol van de clubs in de ontwikkeling van de kinderen uit onze omgeving.

Daarnaast is de groei naar volwassenheid een proces waarin een kind zich ontplooit en wordt wie hij of zij is. Een goede start begint bij een veilige, liefdevolle en vertrouwde omgeving waarin het kind zich geborgen voelt. Respectvol omgaan met de eigenheid van ieder kind vormt hierbij een belangrijke voorwaarde. Een kind krijgt de ruimte zichzelf te zijn en wij sluiten aan bij de ontwikkeling en de individuele behoeften van ieder kind. Dit geldt zowel voor kindercentrum "Het Speelhuis" als voor volleybal vereniging VEB'98. Het belooft dan ook een mooie samenwerking te worden tussen het Speelhuis en VEB'98.

Ps. Dit leuke dames team, uitkomende in de 3e klasse is nog op zoek naar een coach.

ANWB AutoMaatje in Aa en Hunze

Sinds begin dit jaar kunt u gebruik maken van het ANWB AutoMaatje in de gemeente Aa en Hunze. Het ANWB AutoMaatje is een vervoerservice voor minder mobiele inwoners door vrijwillige chauffeurs uit eigen omgeving. Er zijn al verschillende ritten gereden.

De ritten hadden verschillende bestemmingen zoals een audicien, het stembureau of verjaardag. Het vervoer beperkt zich dus niet tot het ziekenhuis en de dokter.

Voor het gebruik maken van AutoMaatje neemt u minimaal 2 werkdagen van tevoren contact op met het AutoMaatje. Aanmelden voor het AutoMaatje is gratis. U betaalt alleen een onkostenvergoeding van €0.30 per kilometer.

We zoeken nog chauffeurs
We hebben nog niet in alle dorpen van de gemeente de beschikking over voldoende chauffeurs. Daarom willen we ons chauffeurs bestand graag uitbreiden. We zijn momenteel op zoek naar chauffeurs die woonachtig zijn in de regio Ekehaar/Amen en Gasselte. Bent u in het bezit van een auto, heeft u tijd over en wilt u iets voor uw dorpsgenoten betekenen? Wellicht is dit iets voor u!

Wilt u zich aanmelden als vrijwilliger of gebruik maken van het AutoMaatje, neem dan contact op met Impuls.

U kunt bellen naar 0592-245 924 of stuur een mail naar automaatje@impulsaaenhunze.nl

Nieuw-Buinen

WOENSDAG 2-10-2019

18:30	Nieuw Buinen JO12-1	SJO ASVB/Wedde JO12-1G

VRIJDAG 4-10-2019

21:00	Futsal Nieuw Buinen 1	WMC 3
19:30	Nieuw Buinen 45+1	SPW 45+1
20:00	Nieuw Buinen 45+1	Bareveld 45+1
20:30	Nieuw Buinen 45+1	SJS 45+1
19:30	Muntendam VR30+1	Nieuw Buinen VR30+1
19:30	Musselkanaal VR30+1	Nieuw Buinen VR30+2
19:30	SJO NWVV/Titan VR30+1	Nieuw Buinen VR30+3
20:00	Musselkanaal VR30+1	Nieuw Buinen VR30+1
20:00	Muntendam VR30+1	Nieuw Buinen VR30+2
20:00	Valthermond VR30+1	Nieuw Buinen VR30+3
20:30	Nieuw Buinen VR30+1	Nieuw Buinen VR30+2
20:30	KSC VR30+1	Nieuw Buinen VR30+3

ZATERDAG 5-10-2019

08:30	Nieuw Buinen JO8-1	Onstwedder Boys JO8-1G
08:30	Nieuw Buinen JO9-2G	EHS'85 JO9-1
08:45	Nieuw Buinen MO11-1	FC Assen MO11-2
09:30	Nieuw Buinen MO13-1	MOVV MO13-1
10:15	Nieuw Buinen JO15-1	FC Ter Apel '96 JO15-1
11:00	Nieuw Buinen MO15-1	FC Assen MO15-2
12:30	Nieuw Buinen MO19-1	FC Assen MO19-1
12:45	Nieuw Buinen JO17-1	HS'88 JO17-2
14:30	Nieuw Buinen JO19-1	SJS JO19-1
14:30	Nieuw Buinen VR1	ST ZNC/HSC VR1
09:00	SPW JO12-1G	Nieuw Buinen JO12-1
10:45	FC Ter Apel '96 JO11-1	Nieuw Buinen JO11-1
13:30	DZOH JO13-3	Nieuw Buinen JO13-1

ZONDAG 6-10-2019

10:00	Nieuw Buinen 3	Sellingen 2
14:00	Nieuw Buinen 2	Dedemsvaart 2
14:00	Helpman 1	Nieuw Buinen 1

Gasselternijveen

Vrijdag 4 oktober 2019

Stadskanaal 35+1	Gasselternyveen 35+1	19:30
Rolder Boys 35+1	Gasselternyveen 35+1	20:00
Gasselternyveen 35+1	EEC 35+1	20:30
Stadskanaal VR1	SJO ZVC '14 VR2	19:30
SJO ZVC '14 VR2	Buinen VR1	19:50
Buinerveen VR1	SJO ZVC '14 VR2	20:10
SJO ZVC '14 VR2	SJS VR3	20:50

Zaterdag 5 oktober 2019

SJO ZVC '14 JO12-1	GVAV-Rapiditas JO12-3	11:00
SJO ZVC '14 JO10-1	Actief JO10-2	11:00
SJO ZVC '14 JO19-1	Bargeres JO19-1	14:00
Wildervank JO9-3	SJO ZVC '14 JO9-1	11:45
Eext JO13-1	SJO ZVC '14 JO13-2	10:00
SJO ZVC'14 JO13-1	Twedo JO13-1	09:00
SJO ZVC'14 JO11-1	SPW JO11-1	09:00
SJO ZVC '14 VR1	Muntendam VR1	14:00
Mussel JO15-1	SJO ZVC'14 JO15-2	10:30
FC Zuidlaren JO7-2	SJO ZVC'14 JO7-1	09:00
Annen JO7-1	SJO ZVC'14 JO7-1	09:15
SJO ZVC'14 JO7-1	Gieten JO7-1	09:30
SJO ZVC'14 JO17-1	Hoogezand JO17-3	14:00
NEC Delfzijl JO15-2	SJO ZVC '14 JO15-1	09:00
SJO ZVC '14 JO10-2	FC Zuidlaren JO10-4	09:00
SJO ZVC '14 JO8-1	SJO BBC JO8-1G	09:00
SJO ZVC '14 JO12-2	Muntendam JO12-1	11:00

Zondag 6 oktober 2019

Gasselternyveen 2	EMMS 3	11:00
Gasselternyveen 1	KSC 1	14:00
Gasselternyveen 3	HHCombi 3	10:00

sv Borger

Vrijdag 4 oktober 2019

19:30	SJS 45+2	Borger 45+1
20:00	SJS 45+2	Buinerveen 45+1
20:30	SJS 45+2	Buinen 45+1

Zaterdag 5 oktober 2019

09:00	Borger JO15-2	LEO (Loon) JO15-2
09:00	Borger JO15-3	Wildervank JO15-4
09:00	Borger JO17-1	Asser Boys JO17-1
09:00	Borger JO8-3	Raptim JO8-6
09:00	Borger JO9-1	Beilen JO9-1
11:15	Borger JO11-3	Musselkanaal JO11-2
11:45	Borger JO13-2	Glimmen JO13-1
14:30	Borger 3	Onstwedder Boys 3
14:30	Borger JO19-2	SVBC JO19-1G
09:00	ACV JO15-2	Borger JO15-1
09:00	BSVV JO8-1	Borger JO8-2
09:00	Musselkanaal JO11-1	Borger JO11-1
09:30	CEC JO9-2	Borger JO9-2
10:15	DZOH JO8-2	Borger JO8-1
10:30	Emmen JO13-1	Borger JO13-1
10:45	LEO (Loon) JO13-3	Borger JO13-3
12:00	Achilles 1894 JO11-2	Borger JO11-2
12:30	Onstwedder Boys 2	Borger 2
14:00	Annen VR1	Borger VR1
14:30	ST Hoogeveen/Tiendeveen	JO19-1 - Borger JO19-1
14:30	SVBS'77 1	Borger 1

ATBeetje vals plat in bossen rondom Exloo verreden

Biking Neighbours uit Exloo organiseerde afgelopen zondag een veldtoertocht. Er kon worden gekozen voor routes van twintig en vijftig kilometer door de bossen rondom Exloo. De start en finish was bij het dorpshuis in Exloo en men kon er vanaf half negen 's ochtens al starten.

Het weer werkte niet echt mee, maar menig deelnemer liet het er niet bij zitten en schreef zich dan ook voor de veldtoertocht in. De hele ochtend regende het en af en toe ook vrij stevig. Het waaide ook nog eens hard. Desondanks deden er 121 mensen aan mee. Frank Schut van de organisatie: "Daar zijn we heel tevreden mee. Jammer van het weer natuurlijk, maar wat een mooie opkomst nog."

Biking Neighbours zorgde ook dit jaar weer voor een mooi parcours volop afwisseling: technische stukken, lange, brede zandpaden, klimmetjes en onder meer mul zand.

Zonder de inzet van de vele vrijwilligers was dit niet mogelijk geweest. *(Week in Week uit / Gerry Grave)*

Team Jumbo-Visma Academy is aanwezig

Meer jongeren op de fiets door clinic tijdens Super Prestige-weekend in Gieten

Op zaterdag 12 oktober tussen 10.00 – 16.00 uur is de Team Jumbo-Visma Academy aanwezig bij het Superprestige-weekend in de VIP-tent aan de Nijslootsweg te Gieten. Bezoekers van het evenement kunnen tijdens een clinic op Tacx-trainers kennismaken met de wielersport. Ook regionale wielerverenigingen zijn van de partij en kunnen een vervolgaanbod faciliteren. Zo kunnen geïnteresseerde deelnemers vrijblijvend een lidmaatschap bij de vereniging uitproberen. Op deze manier werken de clubs en de Team Jumbo-Visma Academy samen met als doel meer jongeren op de fiets te krijgen.

In het voorjaar van 2019 heeft Team Jumbo-Visma de Team Jumbo-Visma Academy opgericht. Het initiatief begint bij de basis: jongeren in contact brengen met de wielersport. Hiervoor worden onder meer clinics georganiseerd op scholen in het Voortgezet Onderwijs. Er zijn steeds minder licentiehouders in de categorie nieuwelingen en junioren (15 tot en met 18 jarigen). Daar wil de Team Jumbo-Visma Academy verandering in brengen. Daarnaast bevat het initiatief een professionaliseringsstrategie om samen met de Nederlandse wielerverenigingen de huidige wielerstructuur te verbeteren. De Academy omvat ook een Development Team, een opleidingsploeg voor talenten in de beloftencategorie.

Uitslagen Bridgeclub Welzijn Ouderen Borger

De Uitslag van 27 September 2019 in het Hunzehuys te Borger.

A Lijn

1e plaats:	Annie & Jan Brouwer 67,32%.
2e plaats:	Anneke Super & Minie Speelman 56,12%
3e plaats:	Geert Brands & Piet Rutgers 53,78 %

B Lijn:

1e plaats:	Aaltje Beijering & Cuuck de Vries 57,42%.
2e plaats:	Marry Everts & Geert Everts 55,34%
3e plaats:	Willy Vasse & Grietje Likman 55,21%.

Wilt U ook gezellig een middag Bridgen? U bent van harte welkom. We spelen in 2 Lijnen A en B. We spelen iedere Vrijdagmiddag van 13.00 uur tot 16.30 uur in het Hunzehuys te Borger. Onze contributie is €15,- per jaar. Zou u meer willen weten van onze club of wilt u zich aanmelden neem dan kontakt op met een van het bestuur: Jantje Boelema Tel 0599-212525, Henk Tewis Tel 0599-236408, Rieky Zinger Tel 06 83574915 of 0599-238030.

Nieuws Bridgeclub Borger

Uitslagen van de afgelopen week 23 t/m 26 September 2019.

Maandagavond 23 Sept 1e Lijn A-lijn

1. Jacqueline v d Hengel & Willem Schippers 67,09%
2. Anneke v Hasselt & Rika Stel 61,40%
3. Joke Holscher & Henny Schmidt 57,73%
4. Edith v Bruggen & Ina Copier 53,39%

Dinsdagavond 24 Sept 1e Lijn A-lijn

1. Dina Paas & Alice Hoefsloot 60,54%
2. Edith v Bruggen & Els Mikkers 58,32%
3. Leo d Graaf & Siert Wieringa 56,56%

B-lijn

1. Willy & Gerard Arends 57,68%
2. Eric Machiels & Frans Musters 56,45%
3. Roelie Bouwknegt & Riky Scholte 55,18%

C-lijn

1. Yvonne Popma & Wim Karsies 64,34%
2. Jannie Wagenaar & Henk Peters 62,14%
3. Marchien Boekholt & Trijntje Gerrits 60,45%

Donderdagmiddag 26 Sept A-lijn

1. Willie Spijkerman & Anneke Tapper 61,99%
2. Herman Akkerman & Henk Riemeijer 61,20%
3. Marjan Hiele & Wilfred Franken 60,15 %
4. Lien Verstoep & Mans Meinders 58,05%

Overige voetbaluitslagen in de regio

SC Stadskanaal	**Nieuw-Buinen**	1 - 0
Sten Vos matchwinner		
Annen	WKE'16	1 – 3
Gieten	SVZ	3 – 3
David Modderman 2x		
Protos	**HOC**	2 – 0
Gieterveen	Eenrum	2 – 2
Bareveld	Amicitia VMC	2 – 2
Bart Weishaupt 2x		
SVBC	**GKC**	1 - 5

Laatste keer fietsen in dit seizoen met PCOB vanuit Borger

Bij goed weer wordt er voor de laatste keer dit seizoen gefietst met de PCOB op donderdagmiddag 3 oktober a.s.

Vertrek om 13.30 uur aan de voorzijde van de Goede Herderkerk in Borger. Iedereen is weer van harte welkom.

Adverteren in Week in Week uit?
Bel 0599 - 61 11 99

Uitslagen Bridgeclub 't Aailaand in Nieuw-Buinen

Er werd gespeeld op 24 september jl.

1.	Ina Smid & Grietje Hofsteenge	58,50 %
2.	Hilde Pufkus & Alie Lubbers	57,27 %
3.	Ankie Janssens & Dina Trip	56,78 %

ZINGEN IN DE REGIO

Popkoor POP OET IES repeteert **elke donderdag**, m.u.v. de schoolvakanties, in de Paasbergen te Odoorn. Kom eens kijken en/of meezingen! We repeteren van 19:30 tot 21:30 uur. Paasbergen 1. Tel. 0591 522542 / 0646040226 / www.pop-oet-ies.nl

EXLOO - **Elke woensdagavond** repeteert popkoor "the decibelles" van 20.00-22.00 uur in 't Klankholt in Odoorn (Hammeersweg 21). Belangstelling om te komen kijken of mee te zingen? Laat het even weten via secretaris@thedecibelles.nl

Gieten - **iedere maandagavond** van 19.30 tot 21.30 uur repeteert Gospelkoor Ferontes Charmata in de Kajuit van de Bethlehemkerk, Schoolstraat 23a te Gieten. Kom eens kijken en meedoen! Voor meer informatie: www.ferontes.nl.

Elke **dinsdagavond** repeteert C.G.Z. Samen op weg in de Hoeksteen aan het Z.d. 333 te Valthermond. Als u van zingen houdt en met name geestelijke liederen, bent u welkom. info: 0591-512574.

ODOORN – **iedere dinsdagavond** van 19:15 uur tot 21:30 uur repeteert Muziekvereniging Odo in het clubgebouw van Odo: 't Klankholt, Hammeersweg 21 in Odoorn. Voor vragen en meer informatie: email naar info@muziekvereniging odo.nl of bel Jan Grootjans, tel. 0591-514076.

ODOORN – **dinsdagavond om de 14 dagen** van 21:30 tot 22:00 uur repeteert de Oringer Kapel in het clubgebouw van Odo: 't Klankholt, Hammeersweg 21 in Odoorn. Voor vragen en meer informatie: email naar info@muziekvereniging odo.nl of bel Jan Grootjans, tel. 0591-514076.

C.G.K. Laudate Vocalis repeteert **iedere maandagavond** van 20.00 tot 22.00 uur in de Goede Herderkerk, Hoofdstraat 11 in Borger. Nieuwe leden zijn van harte welkom. Voor meer informatie www.laudatevocalis.nl of tel. 0599-512362.

Gasselte **elke Maandagavond**: repeteren de volgende afdelingen van HARMONIE GASSELTE: De Malletband van 19:30 tot 21:30, en de Twirlstars van 18:00 tot 21:30 in het Dorpshuis de Trefkoel, achter de brinken 6E te Gasselte. Wij zijn op zoek naar nieuwe leden. Kom vrijblijvend luisteren en kijken. Info: www.harmoniegasselte.nl

Gasselte **elke Donderdagavond**: repeteert de fanfare van HARMONIE GASSELTE van 19:30 tot 21:30 in het Dorpshuis de Trefkoel. Kom geheel vrijblijvend luisteren en kijken. info: www.harmoniegasselte.nl

Valthermond: VOCAAL ANDERS Divers repertoire. Nieuwe leden zijn welkom, wij hebben extra ruimte voor bassen en tenoren. Repetitieavond is op donderdag van 19.45-21.45u in Cultureel Centrum no 11, Zuiderdiep 505. www.vocaalanders.nl Kom vrijblijvend langs of bel voor info Dina Drenth 0599-662011. LET OP! Wegens renovatie van Cultureel Centrum C11 repeteren wij -vanaf 1-9-2018- tijdelijk en t.n.o. in het kerkelijk centrum "DE HOEKSTEEN"- Zuiderdiep 333- te Valthermond.

GASSELTE – **Elke dinsdagavond** repeteert de Gemengde Zangvereniging TONEGIDO uit Gasselte van 19.45 tot 22.00 uur in Het Dorpshuis de Trefkoel, Achter de Brinken 6 E te Gasselte. Belangstelling om mee te zingen? Kom geheel vrijblijvend eens luisteren en kijken of dit misschien iets voor jou is. Info: 0599-564477 of 0599-564785.

Borger. **Op dinsdagmorgen** van 9.30 u tot 11.30 uur repeteert het Dameskoor "VOKALE" in het HUNZEHUYS, Molenstraat 3e Borger. Kom gerust eens kijken en/of doe gezellig mee. Info: Gretha Kamps: 0599 235484.

Elke donderdagmorgen van 9-11 uur repeteert het overdagvrouwenpopkoor Corral in het Dorpshuis van Nieuw-Buinen.Vooral Engels, maar ook Nederlandstalige popmuziek. Kom een keer sfeer proeven! info: www.jansmale.nl/corral

Gieten: Elke woensdagavond repeteert het Kamerkoor Drents Vocaal Ensemble van 20.00-22.00 uur in de Dorpskerk in Gieten, Brink 8. Belangstelling? Kom eens luisteren of meezingen. Meer info: 0599-621342 of www.drentsvocaal.nl

Gemengd zangkoor de Dokwarkers repeteerd **elke donderdagavond** in hotelrestaurant El Zorro/Hartlief in Buinen. Kom vrijblijvend eens luisteren en kijken of het ook iets voor jou is. We beginnen om 20.00 uur. Info 0599 212581 of 0599 212224.

Iedere dinsdagochtend repeteert het VROUWENKOOR MA MUSICA in de Goede Herderkerk te Borger, van 10.00 tot 11.45 uur. Nieuwe leden zijn welkom. Voor contact: 06-50812466 www.vrouwenkoormamusica.nl

Exloo. **Iedere dinsdagavond** repeteert Gemengd koor Exloo van 19.30 uur tot 21.30 uur in het Dorpshuis te Exloo. Het koor zingt 3-stemmig lichte muziek met pianobegeleiding. Nieuwe leden van harte welkom. tel. 0591 549245 of 0599 234846. e.mail: koek10@ziggo.nl.

Gieten - **Elke maandagavond** van 19:45 tot 21:45 uur repeteert Popkoor Session in de Bethlehemkerk, Schoolstraat 23 9461AA in Gieten. Belangstelling om te komen kijken of mee te zingen? Mail naar secretaris@popkoorsession.nl. Kijk voor meer informatie op popkoorsession.nl

Elke 1e, 3e en evt. 5e donderdagavond repeteert het Gezelligheidskoor "het Spoor Biester" van 19.30 tot 21.30 uur in Café Veninga te Gieten. Als u van zingen en gezelligheid houdt, bent u van harte welkom. Info: 0592 - 26 36 87.

Donderdag 's avonds om de 14 dagen in de oneven weken van 19.30 uur tot 21.30 uur zingt de Volkszang in de Meester Kranenborgschool in Kostvlies. Kom eens een keertje vrijblijvend langs. Je bent hartelijk welkom! Verdere info: mevr. Wiering tel: 0599-564867 mevr. Hilbrands tel: 0599-564244 mevr. Deuring tel: 0599-565161.

Het Protestants Kerkkoor Borger repeteert **elke maandagavond** van 18.00 uur tot 19.30 uur. Het koor staat o.l.v. Halbe de Jong. De repetities vinden plaats in de Goede Herderkerk, Hoofdstraat 11 te Borger. Nadere informatie tel 0599 85 48 39.

2e Exloërmond - **Iedere maandagavond** van 19.30 tot 21.30 uur repeteert het Dorpskoor "Joy" in "ons dörpshuus". We zingen allerlei stijlen, van populair tot country. Ben je 18+, kom dan gezellig met ons meezingen. Kosten per week € 2,50 inclusief een consumptie. Je bent van harte welkom!

week in ··▸ week uit
Midden in de Samenleving!
www.weekinweekuit.com

Weerman Bloemen in Odoorn voorgoed gesloten

Enkele weken geleden kondigde Lientje Weerman van Weerman Bloemen in Odoorn al aan te gaan stoppen met de bloemenzaak. Haar gezondheid zorgt ervoor dat ze de beslissing noodgedwongen heeft moeten nemen. Afgelopen zaterdag waren de deuren van de zaak aan de Hoofdstraat voor het laatst geopend.

De hele dag kon men er terecht om afscheid van Lientje te nemen. Ook haar broer Harm, die de boekhouding altijd verzorgde, was aanwezig en er kwamen nogal wat mensen op de laatste dag van Weerman Bloemen in Odoorn af. Er was voor een hapje en drankje gezorgd en Lientje nam vele felicitaties in ontvangst. Tevens kreeg ze een groot aantal cadeaus, maar bleef ze vooral zoals ze is: heerlijk nuchter, maar deed het haar zeker wel iets. Ze kreeg in ieder geval een mooi afscheid als eigenaresse van Weerman Bloemen in Odoorn. Tientallen jaren lang was deze zaak een begrip in Odoorn en omstreken. *(Week in Week uit / Gerry Grave)*

Feest bij Selekt Wonen Ter Veen in Borger tijdens Oktober Woonmaand

Selekt Wonen Ter Veen in Borger pakt groots uit tijdens de feestelijke Oktober Woonmaand. Naast leuke acties en aantrekkelijke aanbiedingen worden er ook woncheque's en heerlijke wijnen weggegeven.

Tijdens Oktober Woonmaand vindt u in de showroom de nieuwste collecties, in vele stijlen en smaken. Nu het eerder donker wordt gaan we meer tijd binnen doorbrengen dan buiten. Veel mensen krijgen hierdoor, volgens Anthony ter Veen, de kriebels om het interieur weer eens te veranderen. "Wat meer warmte, kleur en gezelligheid. Zo halen we eigenlijk alles binnen wat we buiten niet veel meer tegen komen in oktober. In onze showroom kan de klant leuke ideeën en de nieuwste trends op het gebied van sfeervol wonen en slapen opdoen".

Tijdens de Oktober woonmaand worden niet alleen de nieuwst collecties getoond, maar wordt ook de volledige nieuwe Studio van - UrbanSofa gepresenteerd en zult u zien dat de winkel vorozien is van nieuwe kleuren en nieuwe wanden.

Selekt Wonen Ter Veen actief in een grote regio
Selekt Wonen Ter Veen is met de showroom van 2500m2 in Wonen, Slapen en Zitten een grote meubelwinkel in de regio. "Behalve dat we daarmee in een plaatselijke behoefte voorzien, vervullen we daarmee ook een belangrijke regiofunctie", iets waar Anthony Ter Veen best trots op is. "Dagelijks kunt u Ter Veen tegenkomen in een straal van zo'n 30-40km rondom Borger. De service gaat volgens Anthony verder dan het kopje koffie en de vriendelijke verkoper die de klant altijd mag verwachten. "Onze service is, het overtreffen van de verwachting van de klant, aldus Ter Veen".

Selekt Wonen Ter Veen vindt u aan de Bloemdijk 1A in Borger. De openingstijden zijn dinsdag t/m vrijdag van half tien tot zes uur op vrijdag is er koopavond en op zaterdag sluit de winkel om vijf uur.

Manege Gasselte hield open dag

Afgelopen zondagmiddag was er in het kader van Open Manege Dagen in heel Nederland een open dag bij Manege Gasselte. De manege van Jos Krapels uit Gasselte was van een tot vier uur 's middags open. Iedereen kon er een kijkje komen nemen en meedoen aan het programma dat door Jos Krapels en zijn team is samengesteld.

Tijdens de open dag kon er pony worden gereden en was er ook de mogelijkheid de pony's te borstelen. Veel kinderen vonden dit prachtig om te doen en lieten zich dit geen twee keer zeggen. Tevens was er een rondleiding in en rond de manege zodat iedereen een goed beeld kon krijgen van de mogelijkheden die Manege Gasselte biedt. Op het programma stonden ook spelletjes en shows en demonstraties. Team Manege Gasselte kijkt terug op een fantastische dag. *(Week in Week uit / Gerry Grave)*

Arda Friederich: one-woman-show in Theater De Verrekieker in Drouwenermond

Zaterdag 5 oktober staat Arda Friederich op het podium van Kunst- & Cultuurpodium De Verrekieker met een programma met cabaretachtige liedjes die zowel dol, dwaas, ondeugend, sentimenteel en sarcastisch zijn.

In 1978 behaalde Arda haar diploma docerend musicus piano aan het Sweelinck Conservatorium te Amsterdam en inmiddels geeft zij al 40 jaar muzieklessen en heeft daar nog steeds veel plezier in.

Naast het geven van pianoles geeft Arda regelmatig concerten. Ook heeft zij ervaring met zang, het kerkorgel en de blokfluit en het begeleiden van koorzang, zangers en instrumenten zoals viool, cello, fluit, klarinet, hobo etc.

Arda is van mening dat plezier vooraan moet staan bij het muziek maken en wilde al heel lang improvisatie les. Twee jaar terug is zij daarmee begonnen bij een studiegenoot van het conservatorium. Dankzij deze lessen ontdekt Arda een nieuwe kant in zichzelf en is zij begonnen met cabaretteksten schrijven en op muziek te zetten.

Het optreden begint 20.30 uur, de deur gaat open om 20 uur, entree €10,-. Reserveren kan via reserveren@verrekieker.nl of 0599-611036, tevens kaartverkoop aan de deur. Kunst- & Cultuurpodium De Verrekieker is te vinden aan het Zuiderdiep 43 in Drouwenermond en op www.verrekieker.nl

WIJ GAAN STOPPEN!
IN WESTERBORK
LEEGVERKOOP
ALLES UIT VOORRAAD LEVERBAAR

ALLES MOET WEG

WESTERBORK ZONDAG OPEN 11.00 - 17.00 UUR

KORTINGEN TOT 70%

OP=OP OP=OP

ELEKTRISCHE BOXSPRING ADORE
COMPLEET: pocketvering boxsprings, micro pocketveringmatras(sen) 300 m², luxe recht hoofdbord, HR-koudschuim split-topper
90x200 van ~~1.990~~ voor **995** 120x200 van ~~2.600~~ voor **1.300**
140x200 van ~~2.800~~ voor **1.400** 160x200 van ~~3.000~~ voor **1.500**
180x200 van ~~3.200~~ voor **1.600**
andere en lengtematen – even bellen

ROBUUSTE BOXSPRING ROME
COMPLEET: robuuste verende boxspring, 30 cm, pocketveringmatras(sen) 500 m², fraaie houten hoekpoten, luxe recht hoofdbord, HR-koudschuim comfort-topper
90x200 van ~~1.190~~ voor **795** 140x200 van ~~2.000~~ voor **1.000**
160x200 van ~~2.100~~ voor **1.050** 180x200 van ~~2.200~~ voor **1.100**
andere en lengtematen – even bellen

ADANA ELEKTRISCHE BOXSPRING
Compleet bed incl. 2 latten-bodems en pocketvering matrassen

OP ALLE MATRASSEN KORTINGEN TOT 50%

FRAAIE BOXSPRING MELISSA
COMPLEET: verende HOTEL-boxspring pocketveringmatras(sen) 300 m², luxe recht hoofdbord, HR-koudschuim topper
90x200 van ~~1.190~~ voor **595** 120x200 van ~~1.400~~ voor **700**
140x200 van ~~1.400~~ voor **700** 160x200 van ~~1.600~~ voor **800**
180x200 van ~~1.800~~ voor **900**
andere en lengtematen – even bellen

DEELBAAR LEDIKANT ADANA
Ook als 2 x 1 persoons op te bouwen. Incl. 2 elektr. lattenbodems en 2 pocketvering matrassen

SCHUIFDEURKAST VROOMSHOOP MEUBELEN

Verkrijgbaar in 3 kleuren: noten, antraciet en eiken van ~~999.-~~ voor **500.-**

OOK HOGE KORTINGEN OP
LATTENBODEMS, KUSSENS, KASTEN, DEKBEDDEN EN OVERTREKKEN!

Westerbork
De Noesten 40a, 0593-333 931
info@beddendirect.nl | www.beddendirect.nl

Zeker van je aankoop

BEDDEN DIRECT

Wandelen op de flanken van de Hondsrug in Gieten

Vier mensen deden afgelopen zaterdagochtend aan een wandeling mee die door Nationaal Park Drentsche Aa in Gieten werd gehouden. Onder leiding van twee gidsen uit Gieten werd om tien uur bij OBS Bonnen aan de Bonnen 29 in het dorp voor een wandeling van ongeveer vier kilometer gestart. De route ging over de flanken van de Hondsrug.

Twee uur later was het gezelschap terug van de wandeltocht. Tijdens de wandeling werd niet alleen gewandeld, zo werd door de gidsen een en ander verteld. Het ging vooral over de cultuurhistorische, landschappelijke, bodemkundige en natuurlijke aspecten van het gebied waar werd gewandeld. De deelnemers genoten van de wandeling en poseerden op de foto voor een typisch Drents hunebed bij OBS Bonnen. Een van de deelnemers gaf aan niet op de foto te willen. *(Week in Week uit / Gerry Grave)*

Speciale Spitwa(a)rk over dominee Harm van Lunzen

Deze Spitwa(a)rk, met een aantal nooit eerder gepubliceerde foto's, is geheel gewijd aan dominee Harm van Lunzen. Bijna 50 jaar geleden, op donderdag 30 oktober 1969, een week voor zijn 72e verjaardag, werd hij bij het oversteken van de weg ter hoogte van het toenmalige hotel De Zietak in Klijndijk geschept door een auto. Hij overleed ter plaatse. Van Lunzen begon in 1935 in Odoorn. Ze kregen een dominee met een eigen mening en een stijl van optreden, waarover men na zijn dood in de dorpsgemeenschap en ver daarbuiten nog uitgebreid weet te vertellen.

Tot hij op 21 oktober 1962 met emeritaat ging, heeft hij vaak in de wekelijkse verkondigingen, maar ook in veel teksten, artikelen en spreekbeurten zijn vrijzinnige opvattingen verkondigd. Men sprak dan ook vaak over de rechtzinnige vrijzinnigheid van Van Lunzen, omdat hij vasthield aan zijn standpunten. Van Lunzen was zeer geïnteresseerd in de geschiedenis en archeologie. Zijn Kerkkrantje is voor velen een bron voor plaatselijke, regionale en zelfs landelijke geschiedschrijving. Hij was oprichter van de Zwingli-bond.

(Vrij)zinnige dominee
Spitwa(a)rk begint met het gedicht, d' Aol domnee, van Marchinus Elting. Roelof Hoving vervolgt met het artikel Harm van Lunzen, (vrij)zinnig, waarin het leven van de dominee wordt beschreven. Ook schreef Hoving een verhaal over het beeld, gemaakt door kunstenaar Marie Andriessen, van de dominee dat jaren voor het jeugdgebouw stond en nu inde consistorie. Deze kunstenaar maakte bijvoorbeeld ook De Dokwerker in Amsterdam, Anne Frank bij de Westerkerk, koningin Wilhelmina in Utrecht en Cornelis Lely op de Afsluitdijk. Max Douwes – hij woonde al Hilversum – schreef een artikel in het Drents in het Kerkkrantje, dat is gewijd aan het overlijden van Van Lunzen. Hij schrijft: 'Wij hebt een vrund verleuren - iene van óés'.

Mooi foto van toen jonge Oringers
De Middenplaat laat de kinderen van de zondagsschool in 1954 zien. Veel Oringers zullen of zichzelf of een bekende op deze foto, ter gelegenheid van de 50e verjaardag van de zondagsschool, zien. Een foto die weinig mensen in huis zullen hebben. In Oderen verandert leest u hoe het jeugd- en gemeentegebouw veranderd is tot een zaal voor feesten en zakelijke bijeenkomsten. In Herkent u het nog? staat een aantal personen voor het armenwerkhoes, later het Van Lunzenhuis.

Het ruisen van de eeuwen
Van Lunzen had het vaak in zijn Kerkkrantje, dat hij helemaal alleen volschreef, 'over het ruisen van de eeuwen'. In zijn column Ogenblik schrijft Jan Wierenga waarom hij de dominee graag had ontmoet.

Pikante dorpsruzie
Dat Van Lunzen ook vaak botste met andersdenkenden is een publiek geheim. In 'Uit de krant' lezen we in een Pikante dorpsruzie in Exloo, compleet met persconferentie over een van de veelvuldige botsingen tussen hem en burgemeester Johan van Roijen.

Op de voorplaat staat een foto van het kerkorgel van de Margarethakerk. Het orgel is gebouwd door de gebroeders Cornelis Allegondus en Antonius Van Oeckelen Het huidige tweeklaviers orgel werd op 25 april 1899 geschonken door Jan Hadders uit Valthe.

Het tijdschrift wordt, indien gewenst, op verzoek toegezonden. Het blad is verkrijgbaar bij Warenhuis Geerts in Exloo, bibliotheek en het Vervenershuus in Valthermond, de bibliotheek Odoorn en boekhandel Boelens (Emmermeer).

Roelof Hoving | Tel: 0591-549268 (privé)
06-29560994

Foto van de maand Fotoclub Borger-Odoorn

Er zijn 13 inzendingen geweest voor de foto-opdracht Water. Het was weer een verrassende verzameling waarbij iedere inzender weer zijn eigen invulling gaf aan het onderwerp.

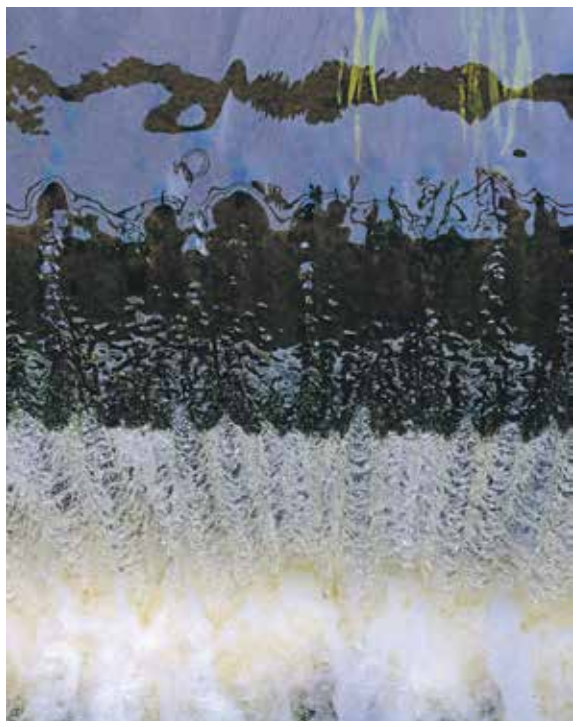

De winnende foto kwam van de hand van Tini Kammer en is in de buurt van Bronneger gemaakt bij een stuw. Mooie lichtinval en de schaduwen suggereren dat er mensen op een bruggetje naar beneden staan te kijken. Dit is echter een speling van het licht.

Jos Vink en Els Millekamp gingen met de 2e en 3e plek strijken.

Raad enthousiast over dorpsbudgetten

Door: Ineke Arends

Of het voor de twee rechtenstudenten uit Amersfoort een goed idee was om voor hun studie de raadsvergadering van Borger-Odoorn bij te wonen is maar de vraag. De agenda's van zowel de oriënterende- als de besluitvormende raadsvergadering waren opvallend leeg. Ze waren in ieder geval ruim op tijd om de laatste bus te halen.

Oriënterend werd er gesproken over dorpsbudgetten waar het college 1 januari mee wil beginnen. Normaal gesproken heeft het college al een standpunt ingenomen maar dat was bij dit onderwerp niet het geval. Er was een concept verordening en daarmee is wethouder Wind de boer opgegaan. Hij heeft gesproken met de Hunzecommissie, opbouwwerkers en vooral belangenverenigingen. Overal heeft hij gevraagd wat ze vonden van het plan en tot slot mocht nu ook de raad meedenken.

Alle politieke partijen omarmen het plan om dorpen een eigen budget te geven. Er waren enkele verschillen. De ene partij timmert het liefst alles vooraf dicht terwijl andere partijen juist zoveel mogelijk willen overlaten aan de dorpen zelf. Voor de raadsleden is het belangrijk dat iedereen mee kan doen. Met de bestaande 18 belangenverenigingen denkt wethouder Wind alle dorpen op 1 na te bereiken doordat sommige verenigingen een groter werkgebied hebben dan 1 dorp. Het doel is participatie maar wat is participatie? GroenLinks omschreef het als medeverantwoordelijkheid kunnen dragen voor de eigen leefomgeving. Voor de raad moet het geen subsidie worden voor het reilen en zeilen van de verenigingen.

Wethouder Wind neemt alle informatie nu mee en komt later dit jaar met een definitief voorstel. De studenten maakten een wat bijzondere avond mee. Geen politiek gekrakeel, geen grote debatten, geen grote besluiten maar wel inzicht in hoe een raad en inwoners worden meegenomen bij beleidsverandering.

In de besluitvormende raad stonden drie beëdigingen op de agenda. Daan Hooiveld werd beëdigd als raadslid, Jeffrey Greven en Franciska Schoenmakers als plaatsvervangende leden. (allen GB)

Alle drie vroegen ze om geen bloemen te geven maar het daarmee uitgespaarde geld over te maken naar stophersentumoren.nl. Zo dacht iedereen toch nog even aan Miranda Pathuis, haar overlijden afgelopen zomer is de aanleiding voor deze benoemingen.

o.a. Borger, Bronneger, Gieterveen

Jubileumbustocht Het Drentse Landschap

Stichting Het Drentse Landschap viert dit jaar haar 85-jarig jubileum, een mooie reden om speciaal voor dit jubileum een bustocht te organiseren langs de meest bijzondere natuurgebieden en erfgoed die de stichting in beheer heeft. Onderweg vertelt een deskundige gids over het beheer, waarom en hoe de stichting beheert en met welk doel. U komt op plekken waar u anders nooit zou komen.

De bustocht is op vrijdag 11 oktober en start op het NS station in Assen, maar u kunt ook opstappen bij het NS station in Groningen of bij de Bonte Wever in Assen. Gelieve dit aan te geven bij uw aanmelding.

De eerste stop tijdens deze bijzondere bustocht is bij boerderij Kamps, aan de rand van Assen. U krijgt hier uitleg over het beheer van ons erfgoed en gaat de boerderij bekijken. Vervolgens rijdt u via het Tumulibos en Kampsheide en de Gasterse Duinen richting Anloo en het Hunzedal waar u met eigen ogen ziet hoe nieuwe natuur heel mooi en authentiek kan zijn.

In het Hunzedal worden ook verschillende oude gebouwen bekeken waaronder de kerk en molen in Gieterveen. Daarna gaat de bus richting het Drouwenerzand en via Bronneger om door te rijden naar Borger voor de lunch. Na de lunch gaat u richting Orvelte waar de stichting verschillende oude boerderijen in beheer heeft. Maar voor Orvelte brengt u nog een kort bezoek aan LOFAR. Hier kunt u zien hoe natuur én techniek op een hele bijzondere manier samen gaan. Er wordt nog gezamenlijk afgesloten met thee en rond 17.30 uur bent u weer terug bij het NS station in Assen.

Prijs: € 65,- p.p. (incl. lunch, koffie en thee) Aanmelden is noodzakelijk en kan via het Drentse Landschap.

175-jarig bestaan van Sint Josephkerk in Zandberg en inwijding Mariakapel

Zondag 6 oktober 2019 viert de Sint Josephkerk in Zandberg tijdens een plechtige Eucharistieviering haar 175- jarig bestaan. Tevens zal een lang gekoesterde wens in vervulling gaan en wordt een nieuwe Mariakapel ingewijd door pastoor Jos Deuling. Deze monumentale kerk is ontstaan vanuit de Rooms Katholieke Maximilian Kirche. (Dld.)

Vanwege de vestiging van vele bewoners van de "Moorkoloniën" op Hollandse veengronden nabij de landsgrens, ontstond er vanaf de twintiger jaren van de 19e eeuw een Duitse enclave van overwegend boekweitboeren rondom de Zandberg.

Aanvankelijk kwam er vanuit Duitsland af en toe een pastoor of kapelaan naar de Zandberg, dan wel de Horsten om in een boerenschuur de H. Mis te lezen.

In oktober 1843 kwam daar een einde aan toen in Zandberg de Sint Josephkerk werd ingewijd. Dat was de enige in heel de Kanaalstreek. Zo werd de Sint Josephkerk in Zandberg later de "moederparochie" van Stadskanaal (1848), Ter Apel (1877), Musselkanaal (1905) en Mussel-Kopstukken (1949).

In latere tijden is er een zgn. "lijkenhuis" bij de ingang van het kerkhof gebouwd. Deze diende waarschijnlijk voor het opbaren van een overledene, maar dat staat nergens omschreven. Wel is bekend dat het gebouw gebruikt werd voor het stallen van de lijkwagen of lijkkoets. Daar kwam in de loop der tijd een einde aan, en werd het een opbergplaats. De huidige locatieraad besloot om bij gelegenheid van het 175- jarig jubileum dit "lijkenhuisje" een mooie bestemming te gegeven. Een Mariakapel was een lang gekoesterde wens van vele parochianen, maar ook mensen die het naastgelegen kerkhof bezoeken en voorbijgangers.

Enkele handige vrijwilligers hebben de handen uit de mouwen gestoken en het "lijkenhuisje" omgetoverd tot een fraaie Mariakapel. Zondag 6 oktober om 10.00 uur vindt er een plechtige Eucharistieviering plaats in de Sint Josephkerk te Zandberg en aansluitend de inwijding van de Mariakapel. Iedereen is welkom om hierbij aanwezig te zijn.

Adverteren in Week in Week uit?
Bel 0599 - 61 11 99

Vlaamse singer-songwriter Sioen brengt eerbetoon aan Paul Simons Graceland

Het legendarische album Graceland van Paul Simon staat centraal in het nieuwe theaterprogramma van de Vlaamse singer-songwriter Frederik Sioen. Begeleid door een groep muzikale vrienden uit Soweto voert hij de plaat integraal uit, aangevuld met eigen werk. Het legendarische album Graceland van Paul Simon verscheen in 1986 en was zijn zevende studioplaat. Het was de eerste keer dat de Amerikaan experimenteerde met Afrikaanse muziek. Dat Sioen zijn tanden heeft gezet in Graceland is niet toevallig.

"Ik ben destijds (in 2007) naar Johannesburg afgereisd op initiatief van Oxfam Novib en de organisatie van De Gentse feesten. Het was de bedoeling dat ik voor de Gentse Feesten een voorstelling zou maken met behulp van plaatselijke Zuid-Afrikaanse muzikanten. Mijn mond viel van verbazing bijna open toen ik hen hoorde. We hebben samen met mijn eigen band een repertoire speciaal voor de Gentse Feesten ingestudeerd en dat werd een groot succes."

Toen het Festival van Vlaanderen in 2016 op het idee kwam om aandacht te besteden aan het 30-jarig bestaan van Paul Simons meesterwerk, was het dan ook niet meer dan logisch dat de organisatie aanklopte bij Frederik Sioen.

Ik moest er wel even een nachtje over slapen," bekent de zanger. "Want het is niet niks, zo'n monumentale plaat even dunnetjes overdoen. Pas toen ik zelf met Afrikaanse muzikanten ging samenwerken, ontdekte ik de grootsheid en charme van Graceland. Die viel niet te evenaren. Maar ik ben toch de uitdaging aangegaan."

"Zuid-Afrika is voor mij een land waar hemel en hel heel dicht bij komen.Twee van onze zangers wonen nog steeds in hutten van golfplaten. Maar als je daar op bezoek komt, zorgen ze ervoor dat alles netjes is en ze maken zichzelf mooi van top tot teen. Ze hebben weinig toekomstbeeld, maar vergeten door de muziek heel gemakkelijk hun zorgen en stralen als ze zingen. Want ze weten van nature hoe ze moeten genieten van het leven. Ja, net als Paul Simon heb ik veel van mijn Afrikaanse avontuur geleerd. Ik ben er een rijker mens door geworden."

Sioen plays Graceland is op zondag 13 oktober om 20.00 uur te zien in het ATLAS Theater in Emmen. Kaarten zijn verkrijgbaar via atlastheater.nl *(Door Harry de Jong)*

Echtpaar Martens uit Borger zijn 65 jaar getrouwd

Burgemeester Jan Seton heeft Bertus en Giny Martens in Borger vorige week gefeliciteerd met hun 65-jarig huwelijk. Naast de felicitaties van de burgemeester waren deze er ook in de vorm van een telegram van de koning en van de commissaris van de koning in Drenthe. Het echtpaar vierde 21 september hun briljanten huwelijk. Bertus Martens (86) is geboren in Buinen waar hij samen met zijn ouders en vier broers is opgegroeid. Zijn echtgenote Giny Hindriks-Martens (84) is geboren in Gasselte. Zij bracht hier samen met haar ouders, twee broers en twee zussen haar jeugd door.

Ze hebben elkaar leren kennen tijdens de jaarwisseling in Gasselte. Na vier jaar verkering ging het stel trouwen in het gemeentehuis in Gasselternijveen. De huwelijksvoltrekking werd voltrokken door burgemeester Sikken. Na vijf jaar bij de ouders van mevrouw Martens te hebben ingewoond was er een eigen woning in Gasselte beschikbaar. Hier hebben ze 38 jaar gewoond waarna ze naar Borger verhuisden. Hier wonen ze nog steeds. Mijnheer Martens is als 14-jarige als timmerman begonnen met werken. Daarna werd hij vrachtwagenchauffeur, vertegenwoordiger in brood en banket en de laatste jaren werkte hij in de offshore. Mevrouw Martens heeft gewerkt in de bakkerij van haar oudste zus in Rolde. Na de huwelijksvoltrekking deed ze het huishouden en de opvoeding van de kinderen.

In hun vrije tijd gingen ze samen veel kamperen, fietsen en zwemmen. Tegenwoordig brengen ze hun tijd door met puzzelen en hebben ze met de buurt een kaartclub opgericht. Dit doen ze steeds bij iemand anders in huis omdat de buurt geen eigen buurthuis heeft. Daarnaast kegelen ze iedere week in Grolloo. Iedere dag voert mijnheer Martens buiten de vogeltjes. Onder meer mussen en vinken komen hier in groten getale op af. Beide genieten dagelijks van achter het raam van dit schouwspel. Het echtpaar heeft drie kinderen, zes kleinkinderen, acht achterkleinkinderen en vier bonus kleinkinderen. *(Week in Week uit/Martin Zaagman)*

Erik Drent uit Schoonloo loopt stage op Curaçao

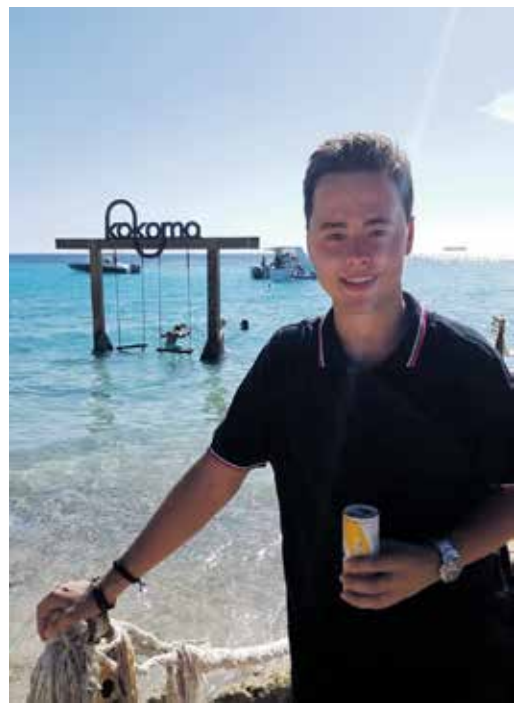

De achttienjarige Erik Drent uit Schoonloo volgt de mbo-opleiding Persoonlijk begeleider specifieke doelgroepen aan het Noorderpoort in Stadskanaal. In het kader van de opleiding loopt hij stage op Curaçao. Op 28 augustus jl. arriveerde hij op het eiland om er half februari a.s. weer te vertrekken.

Erik heeft het er enorm naar zijn zin en leert er ook heel veel. In totaal duurt zijn stage zeshonderdveertig uur waarvan hij er inmiddels honderdvijftig heeft opzitten. Erik over zijn stage: "Ik loop stage bij een BSO met 'gewone', maar ook 'bijzondere' kinderen. Aan deze kinderen moeten wij huiswerkbegeleiding geven en we spelen spelletjes en doen andere leuke dingen."

De Schoonloër weet nog niet precies wat hij wil worden, maar het zal wat hem betreft absoluut een beroep in de gehandicapten- of verslavingszorg worden. Op de Facebookpagina 'Erik op reis' is Erik in het kader van zijn stage op Curaçao te volgen. *(Week in Week uit / Gerry Grave)*

Classic Night 30+ bij Partycentrum Gossen in Stadskanaal

Zaterdag 5 oktober a.s. organiseert Partycentrum Gossen in Stadskanaal een Classic Night 30+ met muziek uit de jaren 70, 80, 90 en 2000. DJ Koos Darwinkel verzorgt deze avond! Vanaf 22.00 uur is de zaal open en de Classic Night duurt tot 02.00 uur. De entree is gratis.

Tevens organiseert Partycentrum Gossen de komende maanden nog een aantal evenementen: 17 november Parade der Volksmusik, 30 november Classic Night 30+, 14 december Country Gospel Christmas Eve, 21 december Lucky Joe Donateursavond, 1e Kerstdag Kerstdiner met Wim & Miranda, 2e Kerstdag Kerstdiner met Bert Drenthe, 11 januari Elvis Presley Night en op 25 januari AlpenFever. Noteer deze data alvast in uw agenda! Partycentrum Gossen vindt u aan de Hoofdstraat 118 te Stadskanaal. Tel. 0599-613313.

ATLAS THEATER

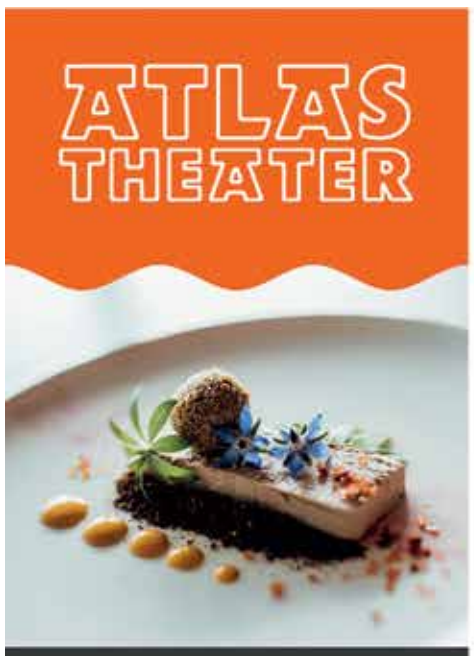

Maak je avondje uit compleet met een theaterdiner!

Kom gezellig dineren in het ATLAS theaterrestaurant en maak een keuze van onze nieuwe à la carte menukaart met diverse seizoensgerechten die met zorg worden samengesteld door onze keukenbrigade.

atlastheater.nl

Feel the rhythm of your heart

De onverwoestbare theaterformule biedt de hits van toen in een nieuw, hip jasje naast de hits van nu: tijdens een Jeans-show is het onmogelijk om stil te blijven zitten. De spetterende liveband neemt je samen met een geheel nieuwe cast mee op een muzikaal avontuur, een feest voor jong en oud. Want hele generaties groeiden al op met 'Jeans' en de fans van het eerste uur komen inmiddels met de kinderen of zelfs kleinkinderen genieten van de swingende shows vol muziek, dans en plezier.

THE MAGIC OF JEANS | SHOW | VR 11 OKT | 20.00 UUR

Between Us

Deze internationale toppers op het gebied van breakdance, dansten in een clip van Justin Bieber en gooiden hoge ogen op het WK Breakdance. In 'Between Us' nemen ze je met een mix van muziek, acrobatiek, humor en dans mee in hun belevingswereld en vertellen ze over hun bijzondere vriendschap.

THE RUGGEDS | SHOW | ZA 12 OKT | 20.00 UUR

Paul Simon's meesterwerk

Het legendarische album Graceland van Paul Simon staat centraal in het nieuwe theaterprogramma van de Vlaamse singer-songwriter Frederik Sioen. Begeleid door een groep muzikale vrienden uit Soweto voert hij de plaat integraal uit, aangevuld met eigen werk.

SIOEN PLAYS GRACELAND | MUZIEK | ZO 13 OKT | 20.00 UUR

Theateragenda oktober

Benieuwd naar het volledige overzicht? Zie atlastheater.nl

3 OKT Dennis van Aarssen – Start spreading the news
4 OKT Dutch Eagles – Gold
4 OKT Alex Ploeg – Ultimatum
5 OKT Kaj Gorgels – Effe relativeren
9 OKT De Griezelbus On Tour (6+) – Stap in de wereld van Paul van Loon
11 OKT The Magic of Jeans – Heartbeat
12 OKT The Ruggeds – Between Us
13 OKT Sioen plays Graceland – Paul Simon's meesterwerk
18 OKT John Williams presenteert – R&B Oldskool hits - Part Two
18 OKT Maaike Ouboter – Voordat de tijd ons inhaalt
19 OKT Cabarestafette 2019-2020
20 OKT Roodkapje – Langhout Theaterproducties
25 OKT Patrick Laureij – Nederlands Hoop – LAATSTE KAARTEN

foto: Freddy Rozenveld

Rabobank in uw regio

Rabobank

Rabobank Assen en Noord-Drenthe
www.rabobank.nl/assen-nd T (0592) 32 39 11

Rabofonds bijdragen derde ronde 2019

Het Rabofonds keert weer een mooi bedrag van € 37.668,- uit aan verenigingen en stichtingen. Mensen samenbrengen. Talenten benutten. Een sociaal netwerk opbouwen. Elkaar verder helpen. Daar heeft de hele maatschappij baat bij. Dat moeten we niet alleen koesteren maar ook steunen.

Daarom geven we als coöperatieve bank ieder jaar een deel van onze winst aan verenigingen door het hele land. Zodat zij kunnen blijven doen wat ze nu al doen. Onze wereld, buurt voor buurt, beter maken. Rabobank. Growing a better world together.

Heeft u ook een goed initiatief?

Kijk dan op onze website www.rabobank.nl/assen-nd Rabofonds aanvragen voor de 4e ronde kunt u indienen tot 1 december 2019.

Totaal € 37.668

Verdeling Rabofonds

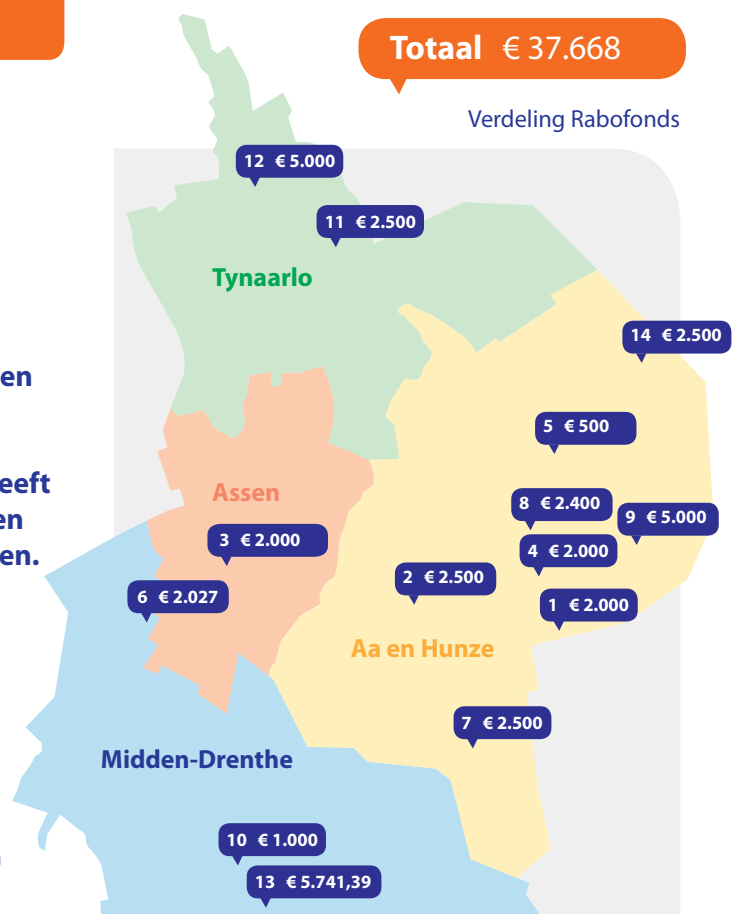

Deze verenigingen ontvangen een donatie:

1. Stg. Natuurlijk Openlucht Theater, Gasselte
2. Stichting Nijend24, Anderen
3. Stichting Noorderbegraafplaats, Assen
4. Comité Heckmann/Vereniging Dorpsbelangen Gieten eo
5. Toneelvereniging Advendo, Annen
6. Buurtvereniging Boveneind, Bovensmilde
7. Muziekvereniging Cresendo, Grolloo
8. Stg. Struikelstenen Aa en Hunze, Gieten
9. Voetbalverenging Gieten
10. Kleindierenver. Midden Drenthe , Beilen
11. Vereniging voor Volksvermaken, Eelde
12. Herdenkingscomité Eelde
13. Stg. Cultureel Centrum Muzentuin, Beilen
14. Vereniging Dorpsbelangen Annerveenschekanaal

Heeft u ook een goed initiatief? *Kijk dan op onze website!*

Sponsornieuws

Rabo Scholencompetitie Assenruns
Afgelopen schooljaar was er voor de 2e keer de Rabo scholencompetitie. De deelnemers kwamen van 27 verschillende Asser basisscholen. Na de afsluitende TT-Run was de uitslag als volgt:
1. CBS De Kloostertuin
2. OBS De Heksenketel
3. KC Emmaschool
Rabobank is de hoofdsponsor en heeft aan de winnende scholen prijzengeld beschikbaar gesteld voor de kas van de activiteitencommissie van de scholen.

Partnership Midnightwalk Assen 13 september
De Midnightwalk is het grootste loopevenement van Rotary Club Assen-Noord. Traditiegetrouw werden de deelnemers tijdens deze 7 km lange wandeltocht verrast door ruim 20 verschillende optredens, leuke acts en bijzondere belevenissen. De opbrengst dit jaar is € 19.500,- voor het goede doel St. Kinderhulp.

Rabofonds uitgelicht

Vrijdag 21 september werd het vernieuwde rookvrije dorpsplein in Annen officieel geopend door wethouder Henk Heijerman van gemeente Aa en Hunze. Vanuit het Rabofonds is een bijdrage geleverd voor de speeltoestellen. De Anneroelen zijn blij met de aanwinst in het dorp.

AED's voor sportparken van HHCombi
(Hooghalen en Hijken)
De aanschaf werd mogelijk gemaakt door een bijdrage uit het Rabofonds Rabobank Assen en Noord-Drenthe. De Rabobank heeft als sponsor al jaren een speciale band met omnisportvereniging HHCombi. HHCombi heeft veel sporters, vrijwilligers en bezoekers en beschikte nog niet over een AED. De Rabobank biedt via het coöperatief dividend ondersteuning aan maatschappelijke, economische, duurzame en culturele projecten.

Maatschappelijk nieuws

Week van de Coöperatie

Bent u er als lid van onze bank al klaar voor? Speciaal voor leden van Rabobank Assen en Noord-Drenthe organiseren wij van 8 tot en met 15 oktober de Week van de Coöperatie. Een week vol activiteiten als blijk van waardering voor het lidmaatschap!

Info: **www.rabobank.nl/assen-nd**

Record aantal deelnemers Rabo ClubSupport 2019!

De inschrijfperiode voor verengingen en stichtingen voor deelname aan de Rabo ClubSupport is gesloten. We hebben dit jaar een nieuw PR! Maar liefst 444 deelnemers!

Wie nemen er deel?
Wil je weten welke verenigingen en stichtingen deelnemen? En wat hun bestedingsdoel is? Kijk dan op onze website onder de tab "Stemmen Rabo ClubSupport".

Het stemmen is los! Stemperiode
Van 27 september t/m 10 oktober kunnen onze leden stemmen op hun favoriete clubs. Leden waarvan het emailadres bekend is, ontvangen de stemcode per mail. Deze mail is door de bank verstuurd op vrijdag 27 september (verspreid overdag). De overige leden ontvangen een stemkaart per post.

Gesponsorde events komende periode

11 t/m 15 oktober
Zuidlaardermarkt feestweek

13 oktober
Wielersport: veldrijden. Super Prestige Gieten

RaboCup wedstrijden

12 oktober
Rabo Zuidlaardermarktloop Zuidlaren

10 november
VOV RUN Vries

30 november
Zeijer Strubbenloop (Finaledag 2019)

25 Vragen aan Bert Bults uit Borger

1. Hoe oud ben je, waar ben je geboren, waar woon je en wat is je burgerlijke staat?
Ik ben op 14 oktober in 1953 in Ter Apel geboren, maar van die dag kan ik mij niets meer herinneren. In 1981 ben ik in de gemeente Odoorn komen wonen. Eerst vijf jaar in 2e Exloërmond, daarna 22 jaar in Exloo, toen een uitstapje van tien jaar naar Emmen en nu al weer bijna twee jaar met heel veel plezier in Borger. In 1976 ben ik getrouwd met Jacomien Bouius. Zij is in Borger geboren en heeft haar jeugd ook in Borger doorgebracht. Haar vader, van nu 95 jaar, woont nu op loopafstand in de Molenborg in Borger. Hij was vroeger keurmeester en kwam heel veel bij slagers en boeren langs om het vlees te keuren.

2. Wat voor werk doe je?
Als alles volgens plan verloopt ben ik nog drie maanden financieel adviseur van de gemeente Borger-Odoorn. Op 19 december neem ik na ruim veertig jaar bij verschillende gemeenten te hebben gewerkt afscheid en ga ik hopelijk genieten van een heel lange vakantie oftewel van mijn pensioen.

3. Heb je je werk altijd met plezier gedaan?
Ja gelukkig wel. Ik leer nog steeds elke dag bij, want door allerlei ontwikkelingen en veranderingen in ons land verandert ook steeds de manier waarop ik mijn werk kan doen. Ik vind dat best mooi en kan daarom ook nu in mijn laatste jaar nog steeds volop genieten van elke werkdag op het gemeentehuis.

4. Wat is er zo mooi aan financieel werk?
Het is voor mij altijd een uitdaging om het financieel voor elkaar te krijgen wat de gemeente graag wil. Dat vereist in ons vak veel denkkracht en creativiteit. Maar als je ervan uitgaat dat voor elk probleem ook een oplossing is te vinden dan krijg je meestal veel voor elkaar. En het mooie is dat ik dit financieel werk niet alleen doe, maar samen met een aantal collega's die hun werk ook heel mooi vinden.

5. Heb je nog bij andere gemeenten gewerkt?
Ik heb bij vier verschillende gemeenten gewerkt. In ben in 1976 bij de gemeente Norg begonnen en daarna heb ik bij de gemeente Stad Delden in Twente gewerkt. Vanaf 1981 werk ik al bij de gemeente Odoorn. In 1998 is deze gemeente door een herindeling in Drenthe samengevoegd met de gemeente Borger.

6. Hoe heb je de herindeling in Drenthe ervaren?
Het aantal gemeenten in Drenthe is in 1998 teruggebracht van 34 naar twaalf. De verwachting was dat het voor de burger allemaal beter en goedkoper zou worden. Of het beter is geworden is moeilijk na te gaan. Maar goedkoper is niet uitgekomen. Wél heb ik ervaren dat de bestuurskracht van het college van burgemeester en wethouders is toegenomen. Wethouders waren bijvoorbeeld voor 1998 nog veelal parttimers, maar werden na 1998 fulltimers. Dat is een goede verandering geweest. Wij kregen toen wethouders die tijd hadden om een visie te ontwikkelen en deze vervolgens ook uit te rollen. Kern & Kader en de bouw van de Multi Functionele Accommodaties (MFA's) in onze gemeente zijn daar vanaf die tijd voorbeelden van.

7. Je hebt als financieel adviseur dus veel verstand van geld?
Met de basisgedachte van niet meer geld uit te geven dan dat er binnenkomt kom je al een heel eind. En als je thuis al je uitgaven ook nog zo veel mogelijk per maand regelt heb je al vrij snel inzicht hoe je de baas kunt blijven over je huishoudportemonnee.

8. Hoe staat het met de financiën van de gemeente Borger-Odoorn?
Laat ik er dit van zeggen: alle nu nog driehonderdvijftig gemeenten in Nederland hebben het op dit moment financieel moeilijk. Dat komt omdat in 2015 alle gemeenten verantwoordelijk zijn geworden voor onder andere de jeugdzorg en de ouderenzorg (WMO). Maar de gemeenten krijgen voor de uitvoering van deze zorg echter vele miljoenen minder ten opzichte van het bedrag dat het rijk er vóór 2015 zelf voor moest betalen. En daar komt nog bij dat de kosten voor de jeugd- en ouderenzorg elk jaar nog steeds zijn toegenomen. Dus minder inkomsten en ook nog eens meer uitgaven voor de gemeenten voor deze zorg vanaf 2015. Dan komt er iets niet goed. Bijna alle gemeenten in Nederland moeten hierdoor nog steeds bezuinigen om het hoofd boven water te houden. En dat geldt ook voor onze gemeente om onze begroting de laatste jaren weer rond te krijgen. Maar het lukt nog steeds.

9. Heb je ook nog iets anders gedaan naast je werk?
Ja, ik heb onder andere bij de voetbalvereniging TEVV en Hunso gevoetbald en verschillende bestuursfuncties bij beide verenigingen gehad. Toen ik in Emmen woonde deed ik samen met Wim Oosting bij Radio Emmen het programma 'Baander praot' waarin ik samen met Wim in het Drents interviews moest houden met interessante mensen. Ook hield ik bij Radio Emmen toen wekelijks het weerpraatje. Een heel leuke tijd. Maar de mooiste tijd was toch wel de zestien jaar dat ik samen met mijn maat Jakob Rijnberg door heel Nederland trok met onze straattheateract 'De Stiefkiekers'.

10. Hoe kwam je bij het straattheater terecht?
In 1992 vroeg het bestuur van dorpsbelangen Exloo ons iets leuks te bedenken voor het Festival Oude Ambachten. Wij hebben toen een bakfiets gehuurd en ons zelf uitgedost als een oude Drentse opa en oma. Wij vermaakten het publiek met kolderieke dingen zonder zelf te lachen of iets te zeggen. Door ons optreden in Exloo werden wij ineens ook gevraagd datzelfde te doen in andere plaatsen. Binnen een jaar waren wij bijna alle weekenden op stap door heel Nederland met optredens op markten, beurzen, bruiloften en feestpartijen. En af en toe hadden we ook een uitstapje naar Duitsland. In het buitenland optreden was voor ons geen punt want we zeiden toch niks. Wat hebben we in die jaren veel beleefd en op de terugweg in auto veel lol gehad. Zo ben ik zelf een keer bij de sluis in Harlingen meters diep in het water gevallen. Jacob heeft mij toen met een lange scheepshaak gered. Dat was een optreden van ons die niet gepland was.

11. Waarom zijn jullie als Stiefkiekers dan hiermee gestopt?
Wij waren zó vaak op stap dat onze beide vrouwen zich afvroegen of ze nog wel een man thuis hadden. En ze vroegen toen aan ons hoeveel jaar wij nog door wilden gaan. Wij begrepen de hint en zijn toen gaan afbouwen. Maar we zijn met pijn in ons hart gestopt. Mensen vermaken en in vrolijke sferen brengen geeft mij namelijk enorm veel voldoening.

12. Je hebt straks veel vrije tijd. Hoe ga je dat invullen?
Ik heb al heel veel in mijn hoofd om te gaan doen. De hele dag stilzitten is niets voor mij. Ik heb straks bijvoorbeeld eindelijk de tijd om een boek te schrijven. Dat zal dan wel gaan over mijn leven met misschien wel als slothoofdstuk: mijn leven als pensionado! Verder zie ik wel wat op mij afkomt. Maar onze camper zal straks denk ik ook niet lang stil staan.

13. Ben je een ochtend- of een avondmens?
Beiden. Ik stap 's morgens altijd om kwart voor zes uit bed, zet dan meestal een muziekje op, smeer mijn broodje, lees even snel de digitale editie van DvhN en zit dan nog voor zeven uur op de fiets naar mijn werk. Heerlijk zo'n fietstochtje in de vroege morgen. En 's avonds mag ik graag nog even naar Jinek kijken. Maar eerlijk gezegd word ik dan ook wel eens om 1 uur op de bank wakker zonder iets van Jinek te hebben gezien.

14. Wat eet je het liefst?
Het klinkt misschien gek, maar pannenkoeken met spek blijf ik mijn hele leven al lekker vinden. En voor een broodje beenham mag je mij ook wakker maken; ik ben snel tevreden.

15. Wie of wat bewonder je?
Ik heb heel veel bewondering voor ondernemers die ook goed voor hun werknemers zijn. Maar het moet dan wél van twee kanten komen. Het leven is namelijk een stuk mooier als je van beide kanten weet te geven en weet te nemen. Je moet elkaar ook wat gunnen. Dat geldt voor een echtpaar als man en vrouw, maar ook voor een bedrijf als werkgever en werknemer. Ik denk dat in onze gemeente bedrijven als Hoornstra, nu Avitec, uit Nieuw- Buinen en Schutrups uit Exloo daar een mooi voorbeeld van zijn. Ik hoor hier alleen maar positieve geluiden over. En zo zullen er vast wel meer van dit soort bedrijven in onze gemeente zijn.

16. Op welk moment in je leven kijk je met veel plezier terug?
Haha, toen ik mijn vrouw Jacomien leerde kennen. Zij maakte van een zwijgende Bert een pratende Bert. En daar heb ik nooit spijt van gehad. Mijn collega's op het werk soms wél denk ik (haha). Ik heb daarnaast mijzelf aangeleerd om negativiteit om te zetten in iets positiefs. Je hebt dan een mooier en tevredener leven. Sommige mensen vinden dat misschien onzin of snappen niet dat zoiets kan. Maar ik heb er in ieder geval elke dag profijt van. En ik blijf echt wel met beide benen op de grond staan. Zo geniet ik nu zeven dagen in de week volop van mijn leven en wil dat nog graag nog een hele tijd volhouden. Mijn schoonvader van 95 is mijn voorbeeld.

17. Op welk moment kijk je minder goed terug?
Het overlijden van mijn moeder in 2014 heeft mij het meeste verdriet gedaan en daarna komt mijn eigen burn-out in 2011. Mijn burn-out vond ik eerst heel vervelend omdat ik bijna nooit een dag ziek was. Maar van mijn burn-out heb ik ook weer heel veel geleerd voor de rest van mijn leven en daarom zeg ik nu: 'ik wilde dat ik twintig jaar eerder een burn-out had gehad.' Op YouTube staat nog een interview hierover (Bert burn-out).

18. Wat is je favoriete vakantiebestemming?
Wij hebben al sinds 2004 een camper en kunnen enorm

genieten van de mooie camperplekken die er in Nederland zijn. De mooiste camperplek in Nederland is en blijft voor ons Nuuverstee in Borger. Zelfs nu wij in Borger wonen gaan wij er nog wel eens een weekendje staan. En dan luister ik graag naar de verhalen van andere camperaars wat zij zo mooi vinden van het camperen en van de plaats de plaats Borger en omgeving.

19. Wat is je favoriete film?
Alle oorlogsfilms vind ik nog steeds indrukwekkend. Dat komt waarschijnlijk omdat ik mij heel goed bewust ben dat ik ben opgegroeid in een tijd van alleen maar toenemende welvaart. En dus niet in een tijd met oorlogen of armoede (jaren dertig) zoals mijn ouders en voorouders hebben meegemaakt.

20. Wat is je favoriete boek?
Die ga ik na mijn pensionering nog ontdekken. Ik neem straks een abonnement van de bibliotheek. Tot dusverre heb ik me namelijk wat lezen betreft beperkt tot kranten, vakliteratuur en sportbladen zoals de VI.

21. Wat is je mooiste sportmoment ooit?
Dat zijn er best veel. Maar als ik naar het afgelopen jaar kijk dan moet ik zeggen dat ik wel kon ik huilen van emotie toen FC Emmen het vorig seizoen in Tilburg van Willem II won en zich hierdoor wist te handhaven in de eredivisie. Ik hoop dat Dick Lukkien de eerste trainer wordt die een contract voor het leven gaat tekenen bij de FC Emmen. Daar groeit volgens mij namelijk iets heel moois voor de komende jaren door de mensen die er nu de leiding hebben.

22. Op welk sportmoment kijk je met minder veel plezier terug?
Dat zijn er bij mij echt twee. De verloren WK-finale in 1974 van Nederland tegen toen nog West-Duitsland doet nog altijd pijn. Mijn vader en moeder zaten toen in het stadion in München. Het spandoek van 'Holland Weltmeister en Deutschland Jägermeister' vergeet ik nooit meer, maar kwam helaas niet uit. Maar ook de tegengoal ver in blessuretijd van Tottenham dit jaar tegen Ajax komt 's nachts nog wel eens als een nachtmerrie voorbij.

23. Koningshuis ja of nee?
Honderd procent ja! Als Máxima en Alexander ooit weer in Borger komen krijgt Alexander van mij een dinerbon om bij de Weme te gaan eten en leg ik bij mij thuis voor Máxima de rode loper uit en ga ik voor haar een pannenkoek met spek klaarmaken.

24. Nog toekomstwensen?
Ja, minimaal honderd jaar oud worden. Dan kan ik dus nog 35 jaar vooruit en hou ik het gevoel nog hartstikke jong te zijn om nog heel veel nieuwe dingen te gaan doen.

25. Wil je zelf nog iets kwijt?
Ik geniet ervan, zoals in mijn straattheatertijd, om andere mensen blij en vrolijk te maken. Ik zou anderen graag mijn positieve ervaringen vertellen in de hoop dat het hen ook helpt om wat meer van het leven te genieten. Als het mij is gelukt waarom zou het anderen dan niet kunnen lukken?

Misschien ga ik daar straks na mijn pensionering wel iets mee doen. Lijkt mij geweldig toe! *(Week in Week uit / Gerry Grave)*

dagwinkel

WEEKVOORDEEL

Week 40 - Aanbiedingen geldig van 30 september t/m 6 oktober 2019

Versuniek hutspot of boerenkool panklaar
zak 500 gram

1.29

Andijvie
krop per 500 gram

0.79

Silvo gehakt- of stamppotmix
diverse soorten
zak 25-45 gram

GRATIS*

1+1

Chiquita bananen
per kilo

1.39

Kiwi Zespri Gold
per 500 gram

2.49

Boeren vloerbruin
tijger of sesam
heel of gesneden

Van Bakkerij Beukeveld

1.89

Zachte bollen volkoren
zak 4 stuks

Van Bakkerij Beukeveld

1.00

VERS UIT DE OVEN!

Kaas suisse°

NIEUW

CROUSTICO

2 VOOR

1.50

Den Eelder boeren volle of halfvolle yoghurt
pak 1 liter

GRATIS*

1+1

Ehrman Grand Dessert
diverse smaken
bak 190 gram

2 VOOR

1.00

Versuniek salade
kip-saté, ei-bieslook of kaas-mosterd
bak 150 gram

1.00

Schouderham
pak 110-125 gram

1.39

Geraspte kaas jong belegen
diverse soorten
zak 125 gram

1.00

Gegrilde spareribs
vers uit eigen grill

500 gram

5.99

Versuniek rundergehakt
per 500 gram

2.99

Versuniek slavinken
pak 2 of 3 stuks
per 500 gram

4.49

Rittersport
diverse soorten
per stuk 100 gram

2 VOOR
2.50

Grolsch pils
NIX18
krat 24x30 cl/16x45 cl

10.99

Katja snoep
KASSA KOOPJE
diverse soorten
zak 140-160 gram

1.00

OP ZOEK NAAR EEN ORIGINEEL KERSTPAKKET?

Wij helpen u graag mee uw medewerkers te belonen met een mooi geschenk. Wij hebben een ruim assortiment met leuke producten tegen betaalbare prijzen.

Koffie, Thee, Chocolade, kerstkoekjes, wijn, woonaccessoires uit de Dagkadoos, leuke wijnen of een ander drankje uit de Dagslijter het kan allemaal. Kom langs of neem gerust contact op met 0599-745025 of via info@dagkadoos.nl

DAGSLIJTER AANBIEDINGEN:

SONNEMA BEERENBURG
liter - van ~~€15,49~~
NU **€12,50**
NIX18

AMARETTO VECCHIO
70 cl - van ~~€7,79~~
NU **€6,99**
NIX18

Dag Slijter

NIEUWE OPENINGSTIJDEN:
Zondag, maandag en dinsdag gesloten.
Woensdag t/m zaterdag open van 10:00-18:00 uur

Gouda's Glorie Zonne Pond halvarine, Lichtste Pondje of Volle Pond margarine
kuip 500 gram

1.00

Jacques boter
kruiden, knoflook
of zeezout
kuip 100 gram

1.00

Bonzo, Felix of Purina dierensnacks
diverse soorten
pak/zak 60-500 gram

1.59

Chio chips
diverse soorten
zak 90-125 gram

bij aankoop van 2 zakken **gratis** Chio schaaltje*
*OP=OP!

2 VOOR
2.50

Karlu Karlu wijnen
NIX18
diverse soorten
Australië
fles 75 cl

WIJNTIP!
2=1

Westmalle Dubbel of Tripel
NIX18
fles 33 cl

BIERTIP!
1.49

Klene drop
diverse soorten
zak 180-300 gram

1.49

Iglo bladspinazie
pak 450 gram

DIEPVRIES
1.39

Douwe Egberts Ice koffie
blik 250 ml

0.99

KIJK VOOR NOG MEER AANBIEDINGEN OP WWW.DAGWINKEL.NL
Dagwinkel | Gasselterweg 2 | 9514 BL Gasselternijveen | Tel. 0599-745025
Ma. t/m Zat. van 08.00 tot 20.00 uur. | Zondag geopend van 9.00 tot 17.00 uur.
Prijswijzigingen en typefouten voorbehouden.

ELKE ZONDAG GEOPEND
van 9.00 tot 17.00 uur

Elke zondag: **4 kaiserbroodjes voor € 1,-**

dagwinkel

Juf Pia Wiersum vierde 40-jarig jubileum in Gieterveen

Op 8 september jl. vierde juf Pia Wiersum haar 40 jarig jubileum. Dat heeft ze groots gevierd met de leerlingen van SWS Oostermoer in Gieterveen.

Ook de ouders konden haar feliciteren en ze is verwend met mooie cadeaus. Haar loopbaan startte Pia ze op kleuterschool "de Kiekenhof" in Gieten. Daarna werkte ze op de openbare school in Nieuwediep. Toen deze ging sluiten is ze op SWS Oostermoer komen werken en dat doet ze inmiddels alweer 23 jaar.

Adverteren in Week in Week uit?
Bel 0599 - 61 11 99

Klaas Spekken brengt 'Herkenbare Verhalen' in VanSlag in Borger

Met hun muzikale programma 'Herkenbare Verhalen' verzorgen Klaas Spekken en Joost van der Beek een concert met liedjes die bij vele bezoekers herinneringen zullen oproepen. Dat gebeurt ongetwijfeld ook op zondagmiddag 6 oktober in VanSlag in Borger.

Op het repertoire staan Groningse liedjes, evergreens uit de Nederlandse kleinkunst, juweeltjes uit The American Songbook en namen als Don Mclean, Jim Croce en Paddy Reilly. Klaas Spekken kan dit prachtig zingen en Joost van der Beek haalt de meest verrassende klanken uit zijn gitaar. Klaas Spekken studeerde zang licht muziek aan het concervatorium. Onder andere Margriet Eshuijs was zijn docente. Hij legt zich eerst toe op musicals, maar hij vindt zijn in de Groningse streektaal. Al dertien jaar zijn de concerten in zijn eigen tuin een begrip en worden druk bezocht.

Tevens is hij bedenker en organisator van Het Ruiten Aa Kanaal concert, geïnspireerd op het Prinsengracht Concert. Samen met gitarist Joost van de Beek brengt hij in VanSlag zijn programma Herkenbare verhalen die zijn brede muzikale interesse laat horen. Van jazz, pop en musical tot kleinkunst. Het zondagmiddagconcert begint om 15.00 uur.

Meer info op www.vanslag.eu

ZATERDAG 16 NOVEMBER
MUZIEKARENA ONSTWEDDE
AANVANG: 20.00 UUR | MUZIEKARENA OPEN OM 19.00 UUR
LOCATIE: EVENEMENTENTERREIN AAN DE WESSINGHUIZERWEG TE ONSTWEDDE

Mooi Wark
Live in concert!
GA VOOR GRATIS E-TICKETS
NAAR WWW.NAARONSTWEDDE.NL

Computercursus Klik & Tik voor beginners in Borger en Nieuw-Buinen

In de gemeente Borger-Odoorn is het mogelijk om kennis te maken met de computer. De Basismodule bestaat uit 5 lessen voor mensen die nauwelijks of nog nooit (zelfstandig) met een computer hebben gewerkt. Onderwerpen die aan bod komen zijn bijvoorbeeld het aanzetten van de computer, typen, teksten aanpassen en e-mail versturen.

Klik & Tik is een oefenprogramma dat de cursist in de Bibliotheek kan doen. De filmpjes laten zien hoe het werkt en daarna kan de deelnemer zelf gaan oefenen. De cursus kan onder begeleiding van een docent gevolgd worden.

Deze gratis cursus wordt gegeven op vijf ochtenden van 9.30 tot 11.30 uur.
Bibliotheek Borger: Woensdagmorgen 30 okt., 6, 13, 20 en 27 nov.
Bibliotheek Nieuw-Buinen: Woensdagmorgen 30 okt., 6, 13, 20 en 27 nov.

Geïnteresseerden kunnen contact opnemen met of langsgaan bij één van de bibliotheken in de gemeente of met Gea Uil tel. 088 – 01 28 235.

Popkoor Pop Oet Ies geeft concert in Odoorn

Op zaterdag 12 oktober geeft het popkoor POP OET IES een concert in de Margarethakerk in Odoorn.

Onder leiding van dirigente Henriëtte de Groot zullen er zowel nieuwe nummers als nummers uit het bekende repertoire ten gehore gebracht worden. Als gast zal het koor Carmina Burana uit Nieuw Schoonebeek hun repertoire laten horen, ook zij staan onder leiding van Henriëtte de Groot.

Aanvang 20:00 uur. De zaal gaat open om 19:30 uur. Kaarten aan de kassa of reserveren popoeties@gmail.com. Ook info via www.pop-oet-ies.nl.

"Schatten" zoeken op de rommelmarkt bij CKC De Marke in Gieten

De één z'n rommel is de ander zijn waardevolste bezit. Wie weet vindt u wel uw juweeltje bij de rommelmarkt van CKC De Marke.

Na de drukbezochte en succesvolle rommelmarkt van verleden jaar, heeft de OR van De Marke besloten om hier een vervolg aan te geven. Op zaterdag 5 oktober 2019, van 10.00 uur tot 13.00 uur opent De Marke (Weegbree 21, Gieten) de deuren voor de (nu) jaarlijkse rommelmarkt. Kom struinen tussen de spulletjes, een lekker hapje eten, grabbelen in de grabbelton of laat je schminken. Beproef je geluk door een lot te kopen en maak kans op mooie prijzen. Het is allemaal mogelijk bij De Marke.

65 Jaar koorzang in Exloo wordt binnenkort gevierd

Eind september is het 65 jaar geleden dat de Gemengde Zangvereniging Exloo werd opgericht. Destijds als vervolg op een revue die werd uitgevoerd bij een jubileum van de toenmalige zuivelfabriek.

Nu, 65 jaar later, wordt er nog steeds met enthousiasme gezongen in Exloo. Momenteel o.l.v. dhr. Andre de Jonge. In al die jaren hebben 8 dirigenten de zangers begeleid en zijn vele stukken samen ingestudeerd.

Natuurlijk wordt dit jubileum gevierd en we doen dit met een gevarieerd optreden op: zondagmiddag 13 oktober a.s. in het Dorpshuis in Exloo aan de Hoofdstraat 58A. Aanvang 14.30 uur. De toegang is vrij, consumpties voor eigen rekening. Bij de uitgang is mogelijkheid tot een vrije gift.

Als gastkoor zal de musicalgroep Odoorn een optreden verzorgen. Koor en dirigent heten U van harte welkom op deze muzikale middag met muziek voor elk wat wils!

Wie vraagt hoe het met jou gaat? Mantelzorgcafé start in Borger

Vaak zijn dat mensen die hetzelfde meemaken. Iemand die uit ervaring weet hoe het is om intensief voor een ander te zorgen en aan wie je niet alles hoeft uit te leggen. Daarom starten we op donderdag 31 oktober om 14.30 uur met het Mantelzorgcafé, een plek waar ontmoeting en gezelligheid tussen mantelzorgers centraal staat.

U bent dan welkom bij Andes aan de Baander 2 in Borger. Heeft u vragen dan kunt u contact opnemen via Andes (0591) 585 554 of Impuls (0592) 245 924.

Ondanks regen geslaagde dorpsbrunch in Gasselternijveen

Zondag 29 september a.s. organiseerde dorpscoöperatie De Brug samen met MFC De Spil een dorpsbrunch voor alle inwoners van Gasselternijveen. De dorpsbrunch stond in het teken van ontmoeten en verbinden, iets waar de dorpscoöperatie zich ook graag voor beijveren wil. Bij de voorbereiding was gebruik gemaakt vaneen hele reeks buurtvertegenwoordigers, die hun naaste buren persoonlijk uitgenodigd hadden.

Vanwege het slechte weer moest weliswaar uitgeweken worden naar de sportzaal, maar dat bleek geen enkel afbreuk aan de belangstelling te hebben gedaan. Ruim 250 mensen waren afgekomen op de overheerlijke brunch, die dankzij royale sponsoren gratis aangeboden kon worden. Voor de muzikale omlijsting zorgden de Nieveenster Jongens, die zichtbaar genoten van de thuiswedstrijd.

Omdat de dorpsbrunch in het teken stond van elkaar ontmoeten, was de inwoners ook gevraagd om allemaal een bescheiden zwerfkeitje mee te nemen. M.b.v. de keitjes zal een ingenieus ontmoetingsbankje geconstrueerd worden, dat een plekje gaat krijgen op het plein bij het MFC.

Tijdens de brunch werd ook de nieuwe website van dorpsportaal Gasselternijveen gepresenteerd. Het nieuwe er aan is dat de websites van dorpscoöperatie De brug en van MFC De Spil er in opgenomen zijn. Alles over het dorp Gasselternijveen is nu op een website te vinden. Wethouder Heijerman, die ook uitgenodigd was, sprak lovende woorden aan zowel het adres van de dorpscoöperatie als MFC De Spil.

De aanwezige inwoners waren allemaal zonder uitzondering enthousiast en gaven aan dat de dorpsbrunch zeker voor herhaling vatbaar is.

Zaterdag 12 oktober a.s.

Open dag Uitvaartvereniging Mekander en Diedel Wessels BV

Uitvaartvereniging Mekander houdt samen met uitvaartbedrijf Diedel Wessels BV een open dag op zaterdag 12 oktober 2019.

De grootste uitvaartvereniging in de regio houdt op 12 oktober samen met haar uitvaartbedrijf een informatieve open dag voor belangstellenden. De vereniging, Diedel-Wessels, en diverse ondernemers laten de mogelijkheden zien van een piëteitsvolle en betaalbare begrafenis of crematie. De open dag wordt gehouden van 10.30 tot 15.30 aan de J D van der Veenstraat 9A te Winschoten.

Lucky Joe's BINGO

BINGO

Donderdag 3 oktober

Zaal De Assekolke Zuiderdiep 37 Drouwenermond
Heb je Bingo? Gefeliciteerd en kies dan uw eigen prijs
Aanvang 19.30 uur /Zaal open 19.00 uur
Info: Stichting Lucky Joe: tel: 0599-616701/ 0597-421551
Vul uw naam in (één p.p.) en maak kans op een prijsje
NAAM:_____

Van Leefbaar Borger-Odoorn

Alina de Roo treedt af als raadslid

Alina de Roo, fractievoorzitter van Leefbaar Borger-Odoorn en gemeenteraadslid, treedt om gezondheidsredenen af als raadslid. Dit heeft zij afgelopen week kenbaar gemaakt. De Roo blijft op de achtergrond wel betrokken bij de partij die zij eind 2017 heeft opgericht, samen met partijgenoten Annemiek de Groot en Alle Tepper.

De Roo werd in oktober 2018 getroffen door een hartinfarct en heeft zich toen enige tijd teruggetrokken uit de politieke arena om te herstellen. In maart hervatte zij haar politieke activiteiten. Het raadswerk vindt zij van groot maatschappelijk belang, waar zij zich volledig voor wil kunnen inzetten. In de afgelopen maanden heeft De Roo echter ervaren dat haar energiehuishouding onvoldoende in balans komt, wat haar functioneren als fractievoorzitter en raadslid belemmert. "Het was voor mij een lastig besluit om te nemen, maar mijn gezondheid en het terugwinnen van energie krijgen voorrang", aldus Alina De Roo. Als mede-oprichter van Leefbaar Borger-Odoorn blijft zij op de achtergrond actief betrokken bij de partij.

Opvolging in de gemeenteraad

De Roo neemt tijdens de raadsvergadering van 7 november afscheid. Haar opvolger en fractiegenoot Mandy Vos wordt in de raadsvergadering van 14 november geïnstalleerd. Collega raadslid Annemiek de Groot neemt het fractievoorzitterschap over.

In de sporen van…

Bijzondere dienst op zondagmorgen 13 oktober in de Oringer kerk

De kerk als middelpunt van een dorp, van een gemeenschap. Meestal op een 'heilige plek'. Daar begon het ooit mee. Ook in Odoorn. En dan komen er mensen, die een weg gaan en sporen achterlaten. Waarmee anderen weer verder kunnen; op hun manier. En zo staan en gaan we in de sporen van hen die ons voorgingen. Daaraan besteden we aandacht in een bijzondere dienst op zondagmorgen 13 oktober in de Oringer kerk. Met het aanbieden van een gravure van de kerk én een schilderij van ds. Van Lunzen.

Met medewerking van Jan Henk Akkerman, Roelof Hoving van de Historische Vereniging Carspel Oderen en Helene Westerik (kerk van Odoorn). Het orgel wordt bespeeld door Wim Boer.

Aanvang: 10.00 uur, met koffie & ontmoeting nadien. Iedereen is van harte welkom.

Aanvragen kan t/m 14 oktober

Aanvragen Mantelzorgwaardering voor 2019

Andes is zich ervan bewust dat iedereen te maken kan krijgen met mantelzorg. Je hebt een mantelzorger nodig, je bent mantelzorger of je wordt mantelzorger.

Als mantelzorger ben je van onschatbare waarde voor je omgeving. Dit wordt jaarlijks gewaardeerd door de Gemeente Borger-Odoorn in de vorm van een mantelzorgwaardering. Elk jaar rond 10 november worden deze waarderingen verspreidt onder de mantelzorgers. Je kunt de mantelzorgwaardering voor 2019 aanvragen t/m 14 oktober via www.andesborgerodoorn.nl/meedoen/mantelzorg

Rommelmarkt Baptistenkerk in 2e Exloërmond

Op zaterdag 5 oktober om 9.00 uur start de rommelmarkt in-en op het plein van de Baptisten Kerk aan het Zuiderdiep 85 in 2e Exloermond. Het is een jaarlijkse traditie geworden dat de vrouwenvereniging een rommelmarkt organiseert.

De opbrengst van vorig jaar is o.a. besteed aan onze adoptiekinderen in Equador (opvang straatkinderen) en Suriname (dubbelgehandicapte kinderen), een heerlijke rollade voor de Voedselbank in ons dorp en aan scholing in Niger (verzorgd door een zendingsechtpaar). Kom kijken en kopen. Er is vast wel iets voor u bij! We hebben weer heel veel goede en leuke spullen binnengekregen. U kunt ook genieten van een heerlijk kopje koffie/thee met koek of cake. Op het plein zijn broodjes worst en hamburgers te koop. De rommelmarkt sluit om 13.00 uur haar deuren.

Persbericht voor Week in Week uit?
Mail het naar redactie@weekinweekuit.com

Lichtkunstwerk Pixi komt tot leven in donkere Drentse bossen

De Pixi komt in oktober weer tot leven in de donkere Drentse bossen. Het bijzondere lichtkunstwerk bij het Boomkroonpad in Drouwen opende in 2017 en werd inmiddels door ruim 3.000 mensen gezien. Bezoekers kunnen de Pixi zien van 11 oktober tot en met 4 januari op vrijdag- en zaterdagavond. De Pixi is een samenwerking tussen Staatsbosbeheer en het kunstenaarscollectief WERC uit Groningen.

Als in de herfst de nachten langer worden, ontwaakt de Pixi. In het duister van de Drentse bossen maken ze contact met hun soortgenoten, en met de toeschouwer. Met kleine lichtpulsjes wijzen ze de weg. Bezoekers volgen in het donker het pad dat de Pixies aangeven. Op drie locaties op de route ontvouwen zich losstaande kunstwerken, door een samenspel van vele lichtjes. Boeken kan vanaf nu op www.staatsbosbeheer.nl/pixi.

Duister en stil
De Pixi is een ervaring waar kunst, techniek en natuur samenkomen. Boswachter Martijn Harms: "De Pixi is een prachtig voorbeeld dat kunst, techniek en natuur goed samen gaan. Je loopt de route in kleine groepjes in het duister en in stilte. In het donkere, stille bos ervaar je de Pixi nog intenser. Met behulp van een speciale lantaarn en de Pixies volg je het pad."

Elk bezoek uniek
Het kunstwerk is geïnspireerd door bestaande patronen in de natuur; de groepsintelligentie van een zwerm spreeuwen of vuurvliegjes. Hoe meer organismen aan de groep worden toegevoegd, hoe complexer de communicatie en samenwerking is. Daardoor is elk bezoek aan de Pixi een unieke ervaring.

Kunst in de natuur
Staatsbosbeheer en WERC zochten in een zorgvuldig proces naar een passende omgeving in Drenthe. Daarbij zijn ecologen en natuurliefhebbers uitgenodigd voor advies. Een onafhankelijk bureau heeft een ecologische toets uitgevoerd. Bij de installatie is goed gekeken naar de invloed van de Pixi op de omgeving. Hierop zijn variabelen zoals lichtintensiteit, kleur en plaatsing van het kunstwerk afgesteld. De Pixi werd mogelijk gemaakt door een bijdrage van de Provincie Drenthe.

Ook veel gratis activiteiten voor kinderen in Aa en Hunze

In oktober is het kindermaand in Drenthe. Dit betekent dat kinderen tijdens deze speciale maand gratis kunnen meedoen aan culturele activiteiten in musea, molens, theaters en ateliers. De deelnemende instellingen geven in de weekenden spannende rondleidingen, leuke workshops en bieden voorstellingen speciaal voor kinderen van 4 tot en met 12 jaar. Op www.kindermaand.nl staat een totaaloverzicht.

In de gemeente Aa en Hunze hebben de culturele organisaties in Gieten hun krachten gebundeld. Zij presenteren op 5 oktober een barstensvol programma met dans, tijdreizen, dromen vangen, een vervoermiddel timmeren en jeugdtheater. Voorafgaand aan alle activiteiten verzorgt de plaatselijke supermarkt een voorleesontbijt en de conducteurs van Jeugdtheater Tikotoria bieden een huifkarrentocht van 20 minuten.

Reis mee!
Kindcentrum O&Ki gaat aan de slag met thema van de kinderboekenweek Reis mee!. Kinderen kunnen in het centrum een dromenvanger maken en dromen over de reizen die ze ooit gemaakt hebben of nog gaan maken. Ook de bibliotheek en Meubelmakerij Het andere hout sluiten aan het thema van de kinderboekenweek. Bij de laatste kunnen kinderen een eigen vervoersmiddel timmeren en vervolgens op oude landkaarten hun bestemming uitzoeken.

Kabouterloop
De jongste kinderen mogen op 5 en 12 oktober gratis meedoen aan de kabouterloop in het Rijk der Kabouters. Bij Out of control kunnen de jongens en meisjes verschillende dansstijlen uitproberen en in Molen De Hazewind leren de jonge bezoekers niet alleen over de molen, maar malen ze ook hun eigen pannenkoekenmeel.

Kinder Buiten Festival
Op zondag 6 oktober vindt op het weiland naast boerderij Kamps weer het Kinder Buiten Festival plaats van Stichting Het Drentse Landschap met tal van buitenactiviteiten voor kinderen en volwassenen. Het project Oktober Kindermaand stimuleert kinderen en hun ouders in de vrije tijd deel te nemen aan creatieve culturele activiteiten in Drenthe. Drempels zijn zoveel mogelijk weggenomen. Zo zijn alle activiteiten voor kinderen gratis toegankelijk. Ook zijn er activiteiten voor kinderen met een beperking en er vinden minstens vijf activiteiten plaats in elke Drentse gemeente.

Vrijdag 11 oktober 2019: Dobberalia OBS de Dobbe Gasselte

Op vrijdagavond 11 oktober 2019 organiseert openbare basisschool De Dobbe te Gasselte in dorpshuis "De Trefkoel" (Achter de Brinken 6E te Gasselte) weer de jaarlijkse Dobberalia.

De Dobberalia komt voort uit de tijd waarin er in Gasselte nog sprake was van een Floralia (waarbij er stekjes van bloemen aan de leerlingen uitgedeeld werden, die de kinderen moesten opkweken voor een wedstrijd in het najaar). Het Floralia-element is daarbij vervangen door de "Dobbe-crea" wedstrijd, waarbij de kinderen thuis creatief aan de slag gaan. Alle werkjes zullen tijdens de Dobberalia getoond worden. Verder is de Dobberalia vooral een feestelijke en gezellige avond, waarbij de kinderen mee kunnen doen aan diverse oudhollandse spelletjes. Met de spelletjes zijn bonnen te winnen, waarmee de kinderen op de speelgoedtafels leuke dingen kunnen uitzoeken. Daarnaast is er een Rad van Fortuin waarmee diverse leuke prijzen te winnen zijn. Voor de volwassenen is er een schiettent.

Inmiddels zijn de kinderen van groep 7 en 8 in het dorp langs de huizen geweest met de verkoop van de huis-aan-huis loten, maar ook tijdens de avond zelf zijn er nog loten te koop. De loten kosten ook dit jaar weer € 1 per stuk. Tijdens de Dobberalia zal de trekking plaatsvinden van deze loterij. Dit jaar is de hoofdprijs een boodschappenbon ter waarde van € 100, te besteden bij Jumbo Abbas in Gieten, maar er zijn natuurlijk ook diverse andere prijzen te winnen. De opbrengst zal dit jaar worden besteed aan de aanschaf van een nieuwe schommel op het schoolplein.

Tijdens de Dobberalia zullen de kinderen tevens met verschillende optredens gaan strijden om de wisselbokaal "Dobbestar". Uiteraard wordt er ook voor de inwendige mens gezorgd (onder andere koffie, thee, fris, cake) en buiten worden heerlijke wraps en hamburgers geserveerd. De Dobberalia is openbaar en voor alle belangstellenden toegankelijk vanaf 18.00 uur tot 21.00 uur. Iedereen is vrijdag 11 oktober 2019 van harte welkom in het dorpshuis te Gasselte!

Gratis cursus 'Aan de slag met je DigiD' in Gemeente Borger-Odoorn

Tegenwoordig heeft iedereen een DigiD nodig om zelf overheidszaken online te regelen. Bijvoorbeeld voor het online aanvragen van een nieuw paspoort bij je gemeente. Of het online indienen van een declaratie bij je zorgverzekeraar. Daarom biedt de Bibliotheek Borger-Odoorn in de Bibliotheek Nieuw Buinen en Bibliotheek Odoorn, in samenwerking met de Stichting Digisterker, een beginnerscursus 'Aan de slag met je DigiD' aan.

Cursisten leren hoe ze handig informatie kunnen vinden en hoe ze iets moeten aanvragen, bijv. bij de gemeente. Ook krijgen ze te zien wat de overheid allemaal over haar burgers weet, zoals de opbouw van de AOW. De overheid vraagt steeds vaker naar uw DigiD: de persoonlijke digitale sleutel voor de overheid. In de cursus leren cursisten hoe ze een DigiD kunnen aanvragen en hoe deze te gebruiken. Tijdens de cursus wordt ruimschoots aandacht besteed aan de website van de gemeente Borger-Odoorn: Hoe maak ik een afspraak? Hoe vraag ik een nieuw paspoort aan?

Deelnemers aan de cursus moeten al wat ervaring hebben met computers en internet. Ze kunnen hun eigen laptop meenemen, maar we hebben ze ook beschikbaar. De cursus duurt 3 dagdelen en wordt gegeven door docenten die de verschillende onderwerpen stap-voor-stap uitleggen.

De cursus wordt gegeven:
Bibliotheek Odoorn – Dinsdagmorgen 29 oktober, 5 en 12 november van 9.30 – 11.30 uur
Bibliotheek Nieuw-Buinen – Maandagmorgen 2, 9, 16 december van 9.30 – 11.30 uur

De cursus is gratis en alleen voor inwoners van de gemeente Borger-Odoorn. Lidmaatschap van de bibliotheek is niet nodig. Aanmelden kan via de website van de bibliotheek www.bibliotheekborger.nl. Voor meer informatie kunt u contact opnemen met Bibliotheek Odoorn, Gea Uil 088-0128235.

Gratis activiteiten voor kinderen in Borger-Odoorn

In oktober is het kindermaand in Drenthe. Dit betekent dat kinderen tijdens deze speciale maand gratis kunnen meedoen aan culturele activiteiten in musea, molens, theaters en ateliers. De deelnemende instellingen geven in de weekenden spannende rondleidingen, leuke workshops en bieden voorstellingen speciaal voor kinderen van 4 tot en met 12 jaar. Op www.kindermaand.nl staat een totaaloverzicht.

In de gemeente Borger-Odoorn kunnen kinderen de boom in. Het Boomkroonpad is vier zondagen gratis toegankelijk voor de kinderen, zodat ze klimmend, klauterend of lopend van de worteltunnel naar de toppen van de bomen kunnen gaan. In de Freubelstudio maken kinderen mooie kussenhoezen op de naaimachine en in het Hunebedcentrum kunnen alle zaterdagen en zondagen van oktober de workshops junior archeoloog en hunebed-ranger gevolgd worden. Er is dit jaar zelfs een avondopenstelling voor de kinderen.

In de bibliotheek van Borger worden vliegtuigen, helikopters en fantasievoertuigen gemaakt en bij het Tractormuseum Jan Drenthe kunnen de meisjes en jongens de tractormannetjes helpen met allerlei klusjes. Bij Lekker Hip in Borger kunnen hippe armbandjes worden gemaakt in de mooiste kleuren.

Het project Oktober Kindermaand stimuleert kinderen en hun ouders in de vrije tijd deel te nemen aan creatieve culturele activiteiten in Drenthe. Drempels zijn zoveel mogelijk weggenomen. Zo zijn alle activiteiten voor kinderen gratis toegankelijk. Ook zijn er activiteiten voor kinderen met een beperking en er vinden minstens vijf activiteiten plaats in elke Drentse gemeente. Grote Drentse organisaties die dit jaar aanbod hebben zijn het Drents Museum, Gevangenismuseum, Herinneringscentrum Kamp Westerbork, Jan Kruismuseum, theater Hofpoort, Speelgoedmuseum Kinderwereld, Het Drentse Landschap en het Van Gogh Huis.

Cursus in Gieten

Zicht en Grip krijgen op uw financiën?

"Ik moet alles altijd alleen uitzoeken. Fijn dat er nu eens iemand over mijn schouder meekijkt naar al die lastige overeenkomsten en facturen. Best lastig om aan het eind van de maand nog geld over te houden voor leuke dingen, wat doe ik niet goed?" Citaten van oud-deelnemers aan de cursus Zicht en Grip op uw financiën. Op woensdagavond 30 oktober start een nieuwe cursus Zicht en Grip op jouw/uw financiën. De gratis cursus is er voor inwoners uit de gemeente Aa en Hunze die moeite hebben met het op orde krijgen van hun financiën.

Jij krijgt er tips over hoe om te gaan met eigen financiën. Tijdens deze cursus komen de volgende onderwerpen aan de orde: hoe maak je een overzicht van inkomen en uitgaven, hoe kun je besparen, hoe kun je veilig bankieren.

Tevens is er ruimte om onderling ervaringen uit te wisselen. Eerdere cursisten hebben aangegeven de cursus erg zinvol te vinden. De cursus bestaat uit vijf wekelijkse bijeenkomsten op woensdagavond van 19.30 – 21.30 uur. We starten op 30 oktober 2019.

De cursus vindt plaats bij Welzijnsorganisatie Impuls, Schoolstraat 1 in Gieten. Er wordt in kleine groepjes gewerkt. Er zijn nog een paar plaatsen vrij.

Wil je meer informatie of wil jij je aanmelden dan kun je contact opnemen met Grietje Paas (budgetcoach Impuls) via telefoonnummer 06-21505488 of 0592-245924. Emailadres: g.paas@impulsaaenhunze.nl

Lees de Week in Week uit ook online op www.weekinweekuit.com

In 2e Exloërmond op donderdagmorgen 3 oktober

Met Elkaor! gaat herfststukjes maken in "Ons Dorpshuus"

Met Elkaor! is een initiatief dat is ontstaan vanuit de gebiedsagenda en hierin werken Buurtzorg, Sociaal team Borger-Odoorn, Thomashuis, dorpshuis en dorpsgenoten samen om dorpsgenoten de mogelijkheid te geven elkaar te ontmoeten. We drinken een kopje koffie of thee en er is een activiteit.

We ontmoeten elkaar in "ons dörpshuus" in 2e Exloërmond. Ook u willen we u graag begroeten op de donderdagmorgen vanaf 10.00 uur, rond 12.00 uur stoppen we. Op donderdagmorgen 3 oktober gaan we samen herfststukjes maken. Lijkt het u leuk om ook te komen? Dan horen we graag van u.

Wilt u graag gehaald en teruggebracht worden dan kunt u contact opnemen met Buurtzorg 2e Exloërmond, 06 13 18 22 05. We hopen veel 1e en 2e Monders te kunnen begroeten.

Adverteren in Week in Week uit?
Bel 0599 - 61 11 99

Uitslagen Bridgeclub Exloo DES 1

In Hotel de Oringer Marke speelde Bridgeclub Exloo DES 1 op 26 september de 1e zitting van de 1e ronde.

De uitslag van deze avond was Lijn A.

1e	Trijnie Feringa - Hendrik van Veen	64,02%
2e	Edith van Bruggen - Dina Paas	58,63%
3e	Ruud van Beusekom - Ees Rookmaker	57,64%

Lijn B

1e	Liesbeth Baard - Mina Schiphuis	70,00%
2e	Annie Veenema - Henk Veenema	56,79%
3e	Annie Koster - Fiena Wolf	55,36%

Gouden Peer in Gasselternijveen voor Gerard Storck

Buurtvereniging Hoofdstraat-noord te Gasselternijveen vierde traditioneel op Burendag de perenoogst tijdens de perenbrunch.

De hele maand september was de buurt al in touw bij het inhalen van de stoofperen. Het hoogtepunt is de brunch, waarvoor allerlei perengerechten door de buurtbewoners zelf gemaakt worden. Ook vindt dan jaarlijks de uitreiking plaats van de 'Gouden Peer', de prestigieuze straatprijs, die dit jaar aan Gerard Storck uitgereikt werd. De jury roemde hem, omdat hij zich al bijna dertig jaar inzet voor de cultuurhistorische perenbomenrij langs de straat. Hij regelt de winter- en zomersnoei en draagt zijn kennis over aan de andere buurtbewoners. Dankzij Gerard Storck is de buurt een bloeiende samenleving geworden.

Gezellige Bingoavond in De Assekolke in Drouwenermond

Donderdag 3 oktober organiseert Stichting Lucky Joe een gezellige bingoavond in Dorpshuis De Assekolke in Drouwenermond. Tijdens de bingo zijn er uiteraard leuke prijzen te winnen. Speel mee en valt er bingo! Gefeliciteerd en kies dan uw eigen prijs.

Wij laten de keus aan de winnaar, u bepaalt wat u mee neemt naar huis. We hebben voor elk wat wils, voor jong en oud. U kunt bijv. kiezen uit diverse leuke artikelen, maar ook zijn er diverse pakketten variërend van koffie, schoonmaak, boodschap en verzorgingsartikelen. Zijn er nog vragen neem dan vrijblijvend contact met ons op via: Info@luckyjoe.nl of bel naar: tel: 0599-616701/ 0597-421551

Elders in deze leuke krant vindt u onze advertentie en tegen inlevering hiervan maakt u ook nog eens kans op een extra prijsje! Wij hopen u donderdag op de bingoavond te mogen begroeten in De Assekolke aan het Zuiderdiep 137 in Drouwenermond.

Wandelpad Eeser Voorste Diep voorzien van grind

Vrijwilligers hebben het laatste stukje van het zelf aangelegde wandelpad van 350 meter over het oude wegrace tussen Borger en Ees, afgelopen week voorzien van een mooie grindlaag. Het pad is nu goed te bewandelen en het ziet er mooi uit. Hiermee is weer een onderdeel van het project Markering Beekdal Eeser Voorste Diep afgerond. Jan Top, projectcoördinator: "Er staan nog vier onderdelen in de planning. Er zijn 13 elementen, waarmee de markering van het beekdal vorm krijgt. De natuurlijke doorbraak is een heel markante plek ".

Het ooievaarsnest wordt begin oktober geplaatst. De locatie wordt gekozen in overleg met Het Drents Landschap. Eind oktober wil de werkgroep een besluit nemen over de het uitkijkpunt, waarbij het gaat om de beleving van de verbinding tussen water, land en lucht. Hierover is overleg met Gemeente, Het Drents landschap en het Waterschap Hunze en Aa's.

Het plan is samen met Arcadis uitgewerkt in het kader van Kern met Pit van de Nederlandse Heide Maatschappij. Jacob Woldendorp heeft een bouwtekening gemaakt. Er ligt een offerte, een sterkteberekening en er wordt straks een omgevingsvergunning aangevraagd. Met de land-art kunstenaar beeldhouwer Chris Booth uit Nieuw Zeeland is overleg over een natuurlijk kunstwerk dat samen met vrijwilligers gerealiseerd wordt. Hij heeft daar een voorstel voor gedaan, dat begin 2020 vorm zal krijgen.

Kortom, er is het komende halfjaar het nodige te doen. Met SNN is overleg over de eerste declaratie van de kosten bij Leader, een subsidie van het Europees Fonds voor Plattelandsontwikkeling, waarin Provincie Drenthe en gemeenten in Zuidoost Drenthe bijdragen. De werkgroep werkt onder verantwoordelijkheid van Dorpsbelangen Borger. Over beheer, onderhoud en verantwoordelijkheid van de 13 elementen hoopt de werkgroep binnenkort duidelijke afspraken te maken.

Wil je meehelpen? Zie www.dorpsbelangenborger.nl of neem contact op met projectcoördinator Jan Top 0599-234830.

De Zwerfsteen 3-2019 is uit

Het historisch tijdschrift voor de regio Borger

Een greep uit de 100-jarige historie van 'VOLHOUDEN' (T. Reitsema)
Onder de bezielende leiding van Haitsma kwam de vereniging tot grote bloei en kreeg bekendheid in het hele land. Haitsma was heel prestatiegericht. Hij had een oog voor talent. Op les en via vaardigheidsproeven selecteerde hij jongens en meisjes met turnpotentie. Hij nodigde hen uit voor extra training. Zowel in de vroege morgenuren voor schooltijd als ook later op de avond kneedde hij de talenten. Al snel werd een keurkorps opgericht.

Het keurkorps en de kampioenen
Minie Koornstra werd midden 1950 dameskampioen van Drenthe. Ook landelijk behoorde ze bij de top. Zij werd zelfs uitgenodigd voor het Nederlandse keurkorps. Een grote eer voor Minie Haitsma en 'Volhouden'. De toon was gezet. 'Volhouden' kwam op de kaart.

Successiememories in Borger (1806-1928) (W. Boezen)
Successiememories zijn aangiften van nalatenschappen die vanaf 1806 in Drenthe zijn bijgehouden. Tot 1928 zijn de successiememories opgetekend. Van elke overledene werd aangegeven wat hij/zij had nagelaten. Over de waarde van de nalatenschap werd belasting geheven. De ontvanger van het successierecht taxeerde de waarde van de bezittingen en stelde een overzicht van baten en lasten samen. Deze bron is geschikt om te weten te komen welke bezittingen een overleden persoon had. En vaak ook de waarde ervan. Het betreft zowel roerende als onroerende goederen. Uitgangspunt voor dit artikel zijn de laatste heerdstedenregisters van 1804 in het dorp Borger. In dit belastingregister wordt ieder huis of erf, een haard- of heerdstede genoemd, aangeslagen.

Van dit, van dat, van alles wat. (J. Eising)
In Zwerfsteen 2018-4 werd op de middenpagina's een groot gezelschap afgebeeld voor de kapel in Borger. Vooraan zaten dominee Noll van Charante en zijn echtgenote. Dit echtpaar woonde in de pastorie naast de kerk. Zeer recent hoorde ik van mevr. Boer-Vander Vlag, dat dit echtpaar toen (ik heb het over de jaren 1933 – 1936) nog niet beschikte over een eigen telefoonaansluiting. Wilde de dominee bellen, dan meldde hij zich bij het garagebedrijf van Van der Vlag waar wel getelefoneerd kon worden. Het was toen toch wel een heel andere tijd!

Honderd jaar geleden in onze gemeente. (A.G.Liewes)
Eeserveen, 11-09-1919
De werkstaking onder de aardappelkrabbers duurt voort. Woensdagmorgen en -avond vergaderden de stakers bij de brug te Schoonoord en die te Odoornerveen. De eisch is loonsverhooging van 4 ½ cent per uur. Enkele landbouwers hebben door ondertekening die verhooging toegestaan.

Ees, 30-09-1919
De arbeider R. Joling alhier, wiens hond voor eenige dagen onder verschijnselen van hondsdolheid is gestorven en die ter zake wegens het niet opvolgen der voorschriften verbaliseerd werd, is nu zelve naar Utrecht gegaan, om zich daar evenals de andere patiënten onder behandeling te doen van prof. Spronk. Overigens begint de hondenvrees wat te verdwijnen. In de geruchten, die daaromtrent verspreid werden en ook in sommige bladen, waren opgenomen was veel overdrijving.

Harm Tiesingdag 2 nov. 2019 in Hotel Eeserhof, aanvang 13.30. In de Zwerfsteen wordt melding gemaakt van het programma: Geert de Vries: "Verrassend verhaal van de wedergeboorte van de Hunze." Impressie van een film over de "Oude Gemeente Borger" gemaakt door Lorinde Rosing.

Wilt U de Zwerfsteen (€ 17 per jaar) ook ontvangen: Stichting Harm Tiesing: A.G.Liewes, Waardeel 43, 9531 EB Borger of 0599 235511 of b.liewes@home.nl. Bovendien is dit nummer te koop bij Bruna te Borger.

Wist jij dat 39% van de inwoners van Borger-Odoorn eenzaamheid ervaart?
Samen kunnen we er iets aan doen!
Wat zou jij voor iemand uit je buurt kunnen doen?

Wil je meer weten over het onderzoek naar eenzaamheid of over wat jij kan doen?
Bekijk dan onze website **www.andesborgerodoorn.nl**

Andes
De Baander 2, 9531 MC Borger
Postbus 50, 9460 AB Gieten
t (0591) 585 554

www.andesborgerodoorn.nl
info@andesborgerodoorn.nl

andes
Onderdeel van Tintengroep

Het is oktober en dat is traditiegetrouw de Woonmaand. De zomer is officieel voorbij en hoewel we de komende weken ongetwijfeld nog een paar lekkere dagen tegemoet gaan, zijn we meer en meer in huis te vinden. Tijd dus om de aandacht te vestigen op het interieur. Wat vorig jaar nog helemaal hip was, dat kan nu al uit zijn. Passen de lampen nog wel bij de salontafel? Het zijn zaken waar je in deze oktobermaand tegenaan loopt en dus daarom is oktober bij uitstek 'Woonmaand'.

Je hoeft het niet bij de kleine zaken alleen te laten trouwens, soms is groots denken noodzakelijk. Een nieuwe kleur op de muren, of een nieuw bankstel, je kunt het zo gek niet bedenken of iets is ooit aan vervanging toe. Zeg nou zelf, iets nieuws in huis geeft je zelf toch ook nieuwe energie? Van sporten krijg je energie, zeggen de mensen die ervoor geleerd hebben, althans. Een nieuw behangetje, of een nieuw tv-meubel werkt ook wel zo. Het gevoel dat je iets nieuws in huis hebt, dat je toch zelf helemaal hebt uitgekozen en moeite voor gedaan hebt, dat gevoel is eigenlijk onbetaalbaar. Je geniet met een glimlach op de mond van je nieuwe bank, tafel, of eethoek. Nu de temperatuur is gedaald, de zon veel eerder zakt dan toen het nog hoogzomer was, breng je best veel tijd in huis door. Een goed afgestemde inrichting is dan ook enorm belangrijk. De totale inrichting draagt, als het goed is, in positieve zin bij aan jouw stemming.

Experts in de omgeving

Het mooie aan de Woonmaand is dat veel bedrijven in onze omgeving zich extra inzetten om je een handje op weg te helpen. De grote meubelmerken presenteren hun nieuwe collecties en de lokale dealers hebben deze uiteraard voorradig. In deze uitgebreide Bouwen en Wonen-bijlage geven we ruim aandacht aan veel winkels en ondernemers die je kunnen helpen met jouw eigen project.

Advies over styling en inrichting, of wellicht kan men het hele project uit handen nemen. Want als je de woonkamer wilt uitbreiden met een aantal vierkante meter, dan hoef je dat zeker niet te doen. In de regio is veel expertise aanwezig op elk vlak. Interieurstylisten, tegelzetters, schilders. Mensen die passie hebben voor hun werk en zonder morren een stapje extra zetten, voor jou. Oktober is Woonmaand, lees gauw verder en laat je inspireren.

TONZON

7 Duurzame bespaartips

Bestel vandaag nog op **www.tonzon.nl/webshop**

Betaal veilig online met iDEAL

CV-KETEL OPTIMALISERINGSPAKKET

Combinatie pakket bestaande uit:

1 pakket HR-Ketelfolie met magneettape a € 9,95

1 pakket HR-Radiatorfolie, 50 cm breed, 7,5 m lang incl tape a € 17,24

1 pakket HR-Bandagefolie, 12,5 cm breed, 12 m lang a € 4,95

1 pakket a 20 supermagneetjes a € 5,99

Normaal € 38,13

Nu voor € 33,13

TONZON HR-Bandagefolie

Pakket 12,5cm x 50m.

Beperkt de uitstraling van warmte van geïsoleerde CV-buizen en warmwaterleidingen.

Bij 25% overlap voldoende op 5 m² te omwikkelen. Dit is circa 30 m buis, dikte 5 cm.

€ 13,85

TONZON HR-Radiatorfolie

Radiatorfolie Pakket 50cm x 7,5m met 15 m warmte-bestendige tape. Doet onzichtbaar zijn werk achter op de radiator.

€ 17,24

Duurzaam warmer leven

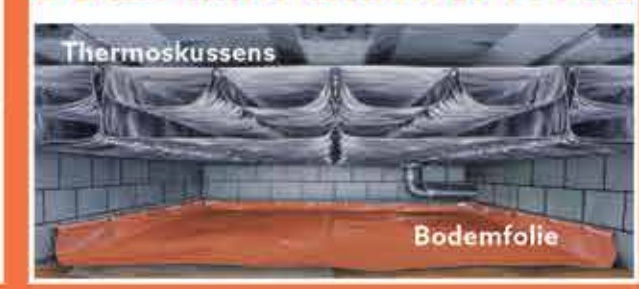

TONZON HR-Ketelfolie

Een speciale TONZON folie voor het afschermen van CV-ketels. 100 cm breed, 160 cm lang inclusief 30 cm zelfklevende magneettape ook te gebruiken voor (close in) boilers tot 80 liter

€ 9,95

WARMTEPANEEL 700 W

Voorzien van TONZON-isolatie voor een betere opbrengst. Afmetingen 595 mm x 1195 mm

Voor bevestiging tegen de wand of plafond, past ook in standaard systeemplafonds. Vermogen: maximaal 700 Watt.

€ 299,48

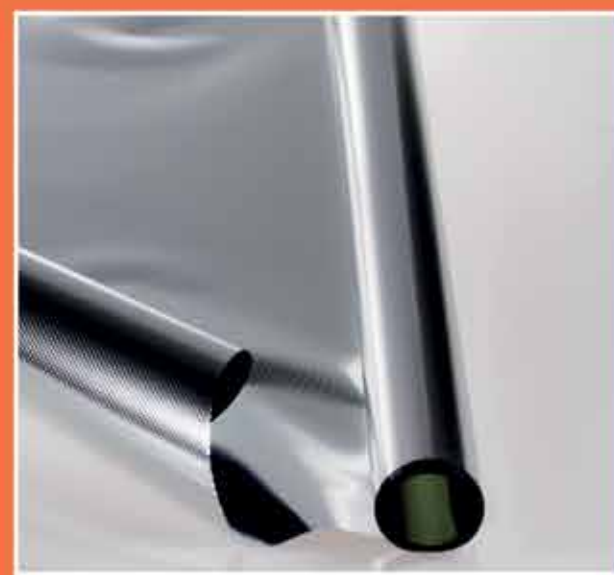

TONZON Luxe Radiatorfolie

Luxe Radiatorfolie, op rol, 1m x 5m

te bevestigen met warmtebestendige dubbelzijdige plakband of met supermagneetjes. Ook te gebruiken als zonwerende folie. gebruiken in rolgordijnen of met bijvoorbeeld stukjes klittenband.

€ 38,24

TONZON Warmtepads

Setje 6 stuks: 2 hand- 2 voet- en 2 bilwarmers

TONZON warmtepads kun je beschouwen als warmte accu's. Door ze een tijdje in zacht kokend water te leggen, smelt het zout dat in het zakje zit. Daarbij wordt veel warmte opgenomen. Deze warmte kun je er weer uithalen wanneer je het zout laat kristalliseren. Er zijn drie formaten met 50, 100 en 200 gram inhoud.

€ 9,95

WOODTASTIC BORGER

Bij Woodtastic in Borger vindt u o.a. de mooiste en nieuwste banken in leer en stof voor zachte prijzen, er zijn namelijk altijd aanbiedingen op banken. Vijf of zes banken zijn direct leverbaar en er zijn twee showroombanken die op elk gewenst formaat en uitvoering besteld kan worden in leer of stof en kleur.

Tevens vindt u bij Woodtastic in Borger mooie, grote eettafels, afgewerkt met een harde, matte lak. Tot hun beschikking staat bijvoorbeeld een mooie eettafel van 150 cm breed, 250 cm lang en 11 cm dik. Voor als u iets moois in uw eetkeuken wilt. Ook zijn er losse planken te bestellen, bewerkt en afgewerkt.

Ook voor uw wanddecoratie, klokken en lampen kunt u bij ons terecht. Zelfs voor de kinderen denken wij graag met u mee met bijvoorbeeld

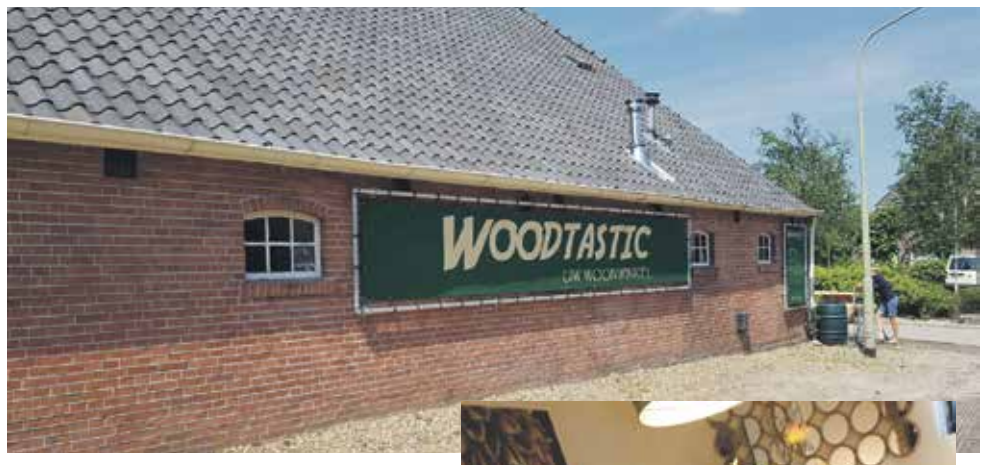

houten speelgoed, schommelstoelen, kinderzitjes, hapjes of borden.

Woodtastic in Borger biedt een service- en garantiepakket aan van 5 jaar! Laat u adviseren door één van onze medewerkers in de winkel. Wij denken graag met u mee in uw lifestyle. Bijna dagelijks hebben zij een nieuwe aanvoer van meubelen.

Kom gerust even langs, de koffie staat klaar. Woodtastic is geopend van dinsdag t/m zaterdag van 10.00 tot 17.00 uur en iedere eerste zondag van de maand van 12.00 tot 17.00 uur.

U vindt Woodtastic
aan de Hoofdstraat 15
9531 AA Borger
Tel. 06-11028178

WOODTASTIC
UW WOONWINKEL

Ook kan er bij Woodtastic online worden geshopt op onze vernieuwde site:

www.woodtastic.shop

week in ··▸ week uit
Midden in de Samenleving!
www.weekinweekuit.com

Een Handje Helpen.com
Voor al uw klusjes in en om de woning
Markus Wiendels Borger 06-23316248

Tuin & HOF
"lifestyle"
Voor al uw cadeaus, beplanting, bemesting en nog veel meer!
De Baander 2 | 9531 MC Borger
(doorgaande weg van Borger naar Stadskanaal)
www.tuinenhof.nl

EEN MOOI MOMENT OM JE TE LATEN INSPIREREN
WOONSFEER HEINE
Musterring
WANT DE NIEUWE COLLECTIES ZIJN FANTASTISCH!
De nieuwste collecties meubelen, raambekleding en vloeren krijgen alweer een fraaie plaats in onze showroom. Benieuwd? U bent van harte welkom!
"Voel je thuis!"
Woonsfeer Heine • Doorndistel 16, Klazienaveen • T. 0591 - 31 22 23 • www.woonsfeerheine.nl
Like ons op Facebook

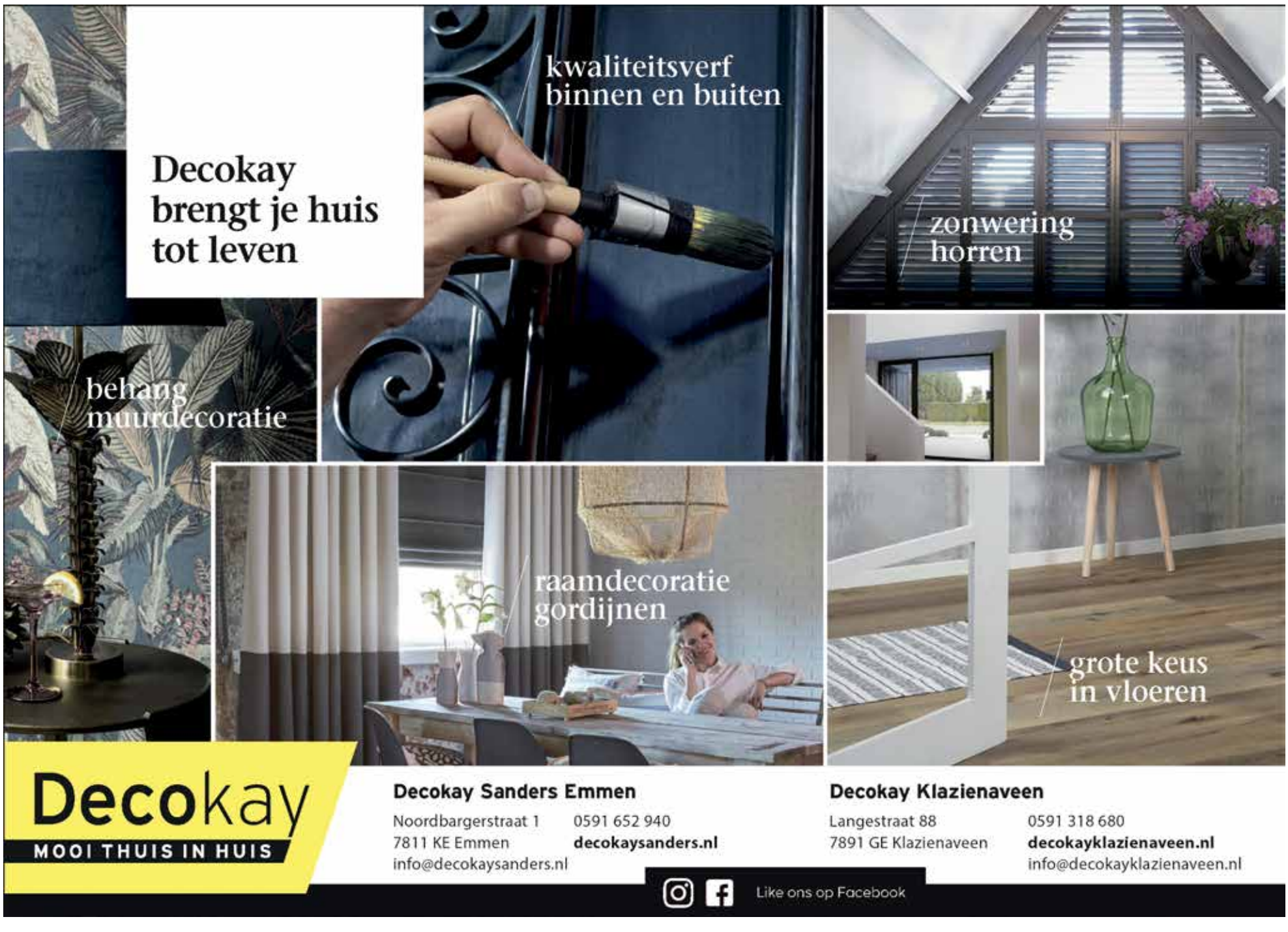
Decokay brengt je huis tot leven
kwaliteitsverf binnen en buiten
zonwering horren
behang muurdecoratie
raamdecoratie gordijnen
grote keus in vloeren
Decokay
MOOI THUIS IN HUIS
Decokay Sanders Emmen
Noordbargerstraat 1
7811 KE Emmen
info@decokaysanders.nl
0591 652 940
decokaysanders.nl
Decokay Klazienaveen
Langestraat 88
7891 GE Klazienaveen
0591 318 680
decokayklazienaveen.nl
info@decokayklazienaveen.nl
Like ons op Facebook

MEER DAN 50 JAAR EEN BEGRIP

Onderhoud rieten daken bij Gebr. Dijkstra in Rolde

Bij Gebr. Dijkstra in Rolde kunt u terecht voor onderhoud van uw rieten dak, bij mos en algen, brandvertraging, houtwormbestrijding, vogelwering en ook pannen & leiendaken.

Mos en algen op rieten daken

Op rieten daken van enkele jaren oud ziet Gebr. Dijkstra regelmatig mos en/of algengroei. De algen zijn als een slijmerige, zwarte laag zichtbaar wanneer het riet nat is. De vochtigheid van een dak is van grote invloed op de vorming van algen. Hoe vochtiger het dak, des te sneller de groei van de algen zal zijn. Dit wordt vooral zichtbaar in het najaar, waar de groei van algen explosief kan zijn, terwijl uw rieten dak in de zomer er nog perfect uit zag.

Het grootste nadeel van algen op uw dak, is dat er een afsluitende laag wordt gemaakt over het rieten dak zodat het riet minder goed kan drogen. Het vrijhouden van het rieten dak van algen en mossen heeft dus een positief effect op de levensduur van het dak.

De oplossing ligt bij Gebr. Dijkstra, door hun ervaringen met alg- en mosbestrijding halen zij zeer goede resultaten. Houdt het dak zo "schoon" mogelijk, dan blijft het dak ook zo droog mogelijk en hoe droger des te langer de levensduur. De daken worden met droog weer behandeld met een algenbestrijdingsmiddel. De oplossing wordt verneveld (geen hoge druk), ongeveer 100 tot 150 ml/m2. Dit dood algen waardoor het dak droger blijft en dus de schimmels minder kans krijgen. Voor een relatief laag bedrag kunnen veel duurdere maatregelen achterwege blijven. Dit bedrag wordt op de levensduur van het dak met gemak terugverdiend. Doet men dit niet op tijd dan is het tienvoudige geldbedrag vijf jaar later niet te vermijden (het dak moet worden schoongemaakt en opgeklopt).

Brandvertraging

Niets is onbrandbaar. Zeker een rieten dak niet. Hoe sneller een brand om zich heen grijpt, des te groter is de kans op ongelukken. Vandaar dat Gebr. Dijkstra sinds 1988 brandvertragende coating preventief inzet voor zowel nieuwe als bestaande brandgevaarlijke daken. De brandwerende werking van dit speciaal voor rieten daken ontwikkeld product ontstaat doordat er bij verhitting een koolstoflaag op het riet gevormd wordt die het riet "afsluit" voor vuur. Het rieten dak wordt hierdoor even veilig als een pannendak.

Houtwormbestrijding

Bestrijding is een zaak voor specialisten. Het bestrijden van houtwormen, boktorren en andere houtaantasters is een zaak voor specialisten. Roep de hulp van Gebr. Dijkstra in en krijg direct advies van de beste en meest ervaren specialisten. Gebr. Dijkstra heeft ruime ervaring in houtverduurzaming. Ze onderhouden kerken, grachtenpanden, molens, monumenten, stolpboerderijen en woonhuizen in alle andere vormen. Al deze jaren hebben zij een ruime ervaring met bestrijdingstechnieken en –middelen opgeleverd.

Hout kan door verschillende insecten worden aangetast, wij onderscheiden drooghoutboorders en nathoutboorders. Drooghoutboorders zijn insecten die gedroogd hout verwerkt in gebouwen of op opslagplaatsen aantasten. Zij kunnen echter ook hout dat weer vochtig geworden is door bijvoorbeeld lekkage of onvoldoende ventilatie aantasten. Deze drooghoutboorders zijn prima te bestrijden.

Nathoutboorders zijn insecten die hout buiten (o.a. in het bos) aantasten. Staande en gevelde bomen kunnen aan deze insecten ten prooi vallen. Eén van de bekendste nathoutboorders is de veranderlijke boktor, die nog al eens in openhaardhout voorkomt.

Dakpanreiniging door Gebr. Dijkstra

Daken, gevels en terrasstenen worden na verloop van tijd vuil en worden aangetast door verschillende invloeden zoals ons klimaat. Door uw dak, gevel of terras te reinigen verwijdert u het vuil, maar lost het probleem voor in de toekomst niet op. Na enkele jaren kunt u vervolgens weer met reinigen beginnen, wat een arbeidsintensief proces is.

Naast het schoonmaken van uw dak, gevel of terras impregneren zij uw dak of gevel die optimale bescherming geeft.

Gebr. Dijkstra, De Hoorns 48, 9451 DB Rolde.
Tel. 0592-241027 / 06-53213048 of kijk eens op www.gebr-dijkstra.nl

Tjeerdsma tuinmachines & gereedschappen

McCULLOCH
Bladbazer
0,9 kW
€ 139,99

McCULLOCH
€ 259,99
McCulloch
Ruggedragen bladblazer
2pk 355km/h

Husqvarna Kettingzaag
120 MARK II
€ 179,99

Mc Culloch heggenschaar
55cm benzine
McCULLOCH
€ 199,95

Flymo
Bladblazer en zuiger
Powervac 3000
€ 79,99

Kruiwagen
80l
Kunststof bak
€ 39,99

Gardena
tuinset
€ 33,95

GARDENA

Strimmer
24V
Incl lader en accu
€ 139,00

HL310/25
- 25 liter
- 8 bar
- 230V
- oliegevuld
€ 115,-

HL 425/50
- 2 cilinder
- 50liter
- 8 bar
- 230V
- oliegevuld
€ 270,-

Weerdingerkanaal Nz 3 7831 HA Nieuw Weerdinge 0591 521917 www.tjeerdsma.nl
Aanbiedingen gelden oktober 2019 of zolang de vooraad strekt.

DE DAKPANPLATEN SPECIALIST!

Nijstad Handel

voor particulier & bedrijf:

- In vele verschillende kleuren
- Verschillende afwerkingen
- Schroeven op kleur
- Windveren in kleur
- Op maat geleverd

Scherpe prijzen en snel geleverd!!!
Ook restpartijen en B-Keus

Nijstad Handel

Gedempte Vleddermond 9 Stadskanaal 0599 - 615 019
www.nijstadhandel.nl info@nijstadhandel.nl

www.nijstadhandel.nl

HOUT & STEEN

tuinwensen woondingen dagbesteding

Iepenlaan 1
9521 AZ Nieuw-Buinen
Telefoon: 0599-745042
houtensteen@outlook.com
www.hout-steen.nl

www.hout-steen.nl

Huyskweker
Popken kwekerij
Exloërveen 8a | 9574 PA Exloërveen | 0599 671661
www.kwekerijpopken.nl
Groot assortiment vaste planten, struiken en heesters!
Ook voor advies bent u welkom, maak hiervoor eventueel
een afspraak via info@kwekerijpopken.nl
Tevens volop herfstviolen en Cool Wave hangviolen.

Subsidie op vloerisolatie verhoogd met 40%

Het kabinet heeft besloten om elektriciteit goedkoper te maken en gas duurder. Om woningisolatie nog meer te stimuleren, kan men vanaf 15 augustus 2019 weer subsidie krijgen voor woningisolatie. Voor vloerisolatie is het subsidiebedrag verhoogd van € 5,- naar € 7,- per m². Nadeel van de nieuwe regeling is wel dat je minimaal 2 grote maatregelen moet laten doen. Dus naast vloerisolatie zul je ook (spouw)muurisolatie en/of isolatieglas en/of dakisolatie moeten toepassen.

Wees klimaatefficiënt
Een van de maatregelen die men beslist moet overwegen, is het isoleren van de vloer. Dit het liefst in combinatie met een totale aanpak van de kruipruimte. Uit onderzoek van het Nibe blijkt dat het Enschedese bedrijf TONZON hiervoor de meest klimaatefficiënte oplossing heeft ontwikkeld. Tegen de onderkant van de vloer komen zogenaamde Thermoskussens. Dit is een opvouwbaar isolatiemateriaal dat pas op de plaats van bestemming wordt gevuld met lucht. Er komt dus niet eens een vrachtauto voor uw deur te staan en het materiaal past door ieder luikje waar een mens door kan. Het Thermoskussen reduceert de warmtestraling van de onderzijde van vloerconstructies trapsgewijs naar nul. Samen met de stilstaande lucht in de kussens stopt dit het verlies van warmte naar de kruipruimte. Bestaande vloeren worden daarmee zelfs warmer dan nieuwbouwvloeren.

Dubbele aanpak kruipruimte
De Thermoskussens worden gecombineerd met een stevige bodemfolie die woningbreed wordt aangebracht op de kruipruimtebodem. Dit biedt een schone werkvloer en stopt de aanvoer van vocht uit de kruipruimtebodem naar de woning. Deze bodemfolie kan ook bij veel nieuwe woningen nog zinvol zijn omdat daar de kruipruimte vaak extreem vochtig is. Het complete systeem is geschikt voor alle vloertypen; hout, beton en steen.

Ook nieuwere woningen die bij de bouw al zijn geïsoleerd met EPS (polystyreen) kunnen hiermee gemakkelijk van extra isolatie worden voorzien. Heeft de woning vloerverwarming dan lekt er permanent warmte weg aan de onderzijde en is het aanbrengen van Thermoskussens vrijwel altijd zinvol. Om goed voorbereid te zijn op het nieuwe isolatieseizoen biedt TONZON nu een kosteloze inspectie aan van uw kruipruimte. Op basis daarvan wordt een vrijblijvende offerte gemaakt zodat u precies weet waar u aan toe bent.

STYLISTE NODIG?
MAAK EEN AFSPRAAK MET
TENDENZ WONEN

TAFELS | STOELEN | BANKEN | KASTEN
Oelenboom 2d | 9461 VA Gieten | 0592 - 26 19 56
www.tendenz-wonen.nl

Ensing hoveniers
Ensing hoveniers Bedrijf Tuin en Groenonderhoud.
Wij bieden onder andere tuin aanleg en onderhoud Plaatsen van schuttingen, herstelwerkzaamheden. Vijveraanleg en onderhoud, boomverzorging en Snoeiwerk, Gladheidsbestrijding, levering van materialen en Tuinaarde en Onderhoud op contractbasis en Bestrating.
Kijk op onze site, facebook of email en vraag een vrijblijvende offerte aan.
T. 06 - 15 49 41 30 - E. info@ensinghoveniersbedrijf.nl
I. www.ensinghoveniersbedrijf.nl

VEBU

Technische groothandel

www.vebu.nl

VERNIEUWDE SHOWROOM!

Industrieweg 8
Ter Apel
0599-583057
info@vebu.nl
Showroombezoek op afspraak

ZATERDAG 16 NOVEMBER
MUZIEKARENA ONSTWEDDE

AANVANG: 20.00 UUR | MUZIEKARENA OPEN OM 19.00 UUR
LOCATIE: *EVENEMENTENTERREIN AAN DE WESSINGHUIZERWEG TE ONSTWEDDE*

Mooi Wark
Live in concert!

GA VOOR GRATIS E-TICKETS
NAAR WWW.NAARONSTWEDDE.NL

VOOR AL UW WENSEN OP TUINGEBIED

TIPS VOOR TUINONDERHOUD DOOR TUINCENTRUM KOUDENBURG GOED IN GROEN IN ODOORN

Tuincentrum Koudenburg Goed in Groen in Odoorn is al meer dan 35 jaar een begrip in de regio. Wie Odoorn verlaat en via de N34 richting Borger of Emmen wil komt langs de prachtige zaak van de familie Koudenburg aan de Borgerderweg. De klant wordt het er naar de zin gemaakt met een gevarieerd aanbod aan planten, bloemen, tuinproducten en zo meer en men zorgt ook voor tuinonderhoud, tuinaanleg en tuinadvies. Tevens is er een kwekerij en tuincentrum. Kortom: Tuincentrum Koudenburg Goed in Groen heeft voor iedereen wat wils.

Een tuin moet groen zijn

Tuincentrum Koudenburg Goed in Groen is er steeds voor u en dat in elk jaargetijde. Steeds weer speelt het bedrijf in op uw wensen en omdat wensen zo veranderlijk als het weer en de seizoenen zijn moet men er ook voor zorgen steeds met de veranderingen mee te gaan: inspelen op trends in de wereld van tuinonderhoud en alles wat erbij komt kijken. Het is inmiddels net herfst en de winter komt er zo aan. Ook in dit jaargetijde is het noodzakelijk uw tuin goed te onderhouden. "De mensen zien hun tuin steeds meer als een plek om ontspanning te zoeken en willen steeds meer groen zien. Vroeger bestraatte men alles met bijvoorbeeld grind, nu is men bewust van hoe belangrijk een groene omgeving is", legt Robert Tuintjer van Tuincentrum Koudenburg Goed in Groen uit.

Regelmatig maaien

Maar hoe krijgt u uw tuin mooi groen en hoe houdt u dat zo? Door in ieder geval er steeds voor uw tuin te zijn; veel zorg besteden aan de tuin waar u straks weer kunt genieten. Wat moet u dan zoal doen? "Mensen moeten hun gazon regelmatig maaien. Een goede balans tussen borders, gazon en verharding zorgt voor een gezonde leefomgeving. Bij hevige regenbuien kan het teveel aan water wegzakken in de grond. Het komt ten goede aan het grondwater. De bomen en de planten zorgen voor een luchtzuiverende werking. Bij onze warme zomers van tegenwoordig zorgen bomen voor een vele malen behaaglijker klimaat.Ook de verschillende soorten beplanting zorgen voor een biodiversiteit aan leven in de tuin. Dat geeft weer ruimte voor vogels en vele soorten insecten. En dan is er weer minder ruimte voor ziekten en plagen zoals de eikenprocessierups", verklaart Tuintjer.

Uw tuin het hele jaar door onderhouden

Een groot verschil met vroeger en nu is dat men tegenwoordig eigenlijk het hele jaar door de tuin onderhoudt of laat onderhouden. Vroeger maaide men bijvoorbeeld vaak voor het laatst in september, tegenwoordig nog in november. "We doen in september en oktober aan bemesten en indien nodig aan verticuteren en doorzaaien. We herstellen de schade op de zandgronden van de droogte, maar ook de schade van de vraatzuchtige larven van de emelten en de engerlingen.

De borders worden met najaarsbemesting van Ecostyle bemest. We snoeien hier en daar waar nodig. Ook hoge heesters als vlinderstruiken of hortensia's nemen we iets terug om schade bij hevige sneeuwval te voorkomen. In het voorjaar snoeien we het flink terug. We halen niet alle bladeren weg om het voor egels en insecten ook leefbaar te houden. Ook vogels vinden gedurende de winter nog volop voedsel onder de afgestorven planten en bladeren."

Dit alles levert voor u een mooie tuin op: een mooi grasveld waar u het hele jaar door plezier van kunt hebben.

Tuincentrum Koudenburg Goed in Groen, Borgerderweg 22, 7873 TD Odoorn. Tel. 0591-512250 of kijk eens op www.koudenburggroen.nl. *(Week in Week uit / Gerry Grave)*

OKTOBER WOONMAAND

20% KORTING OP VOUWGORDIJNEN!

20% KORTING OP RAAMDECORATIE!

*Actie geldig tot 14 oktober 2019 **

DIVERSE AANBIEDINGEN EN ACTIES!

- Meubelen
- Woontextiel
- Bedtextiel
- Matrassen & Boxsprings

KOM LANGS!
DE KOFFIE STAAT KLAAR!

20% KORTING OP PVC VLOEREN

Tijdens onze Oktober Woonmaand
expositie van de schilderijen
van Remco Bijlefeld

* Vraag naar de voorwaarden in de winkel.

Bij uw aankoop in Oktober ontvangt u een aantrekkelijke **WAARDECHEQUE!**

WAAR WIJ OOK VOOR STAAN:

- Gratis bezorgen & Montage
- Gratis opslag voor latere leveringen
- Geen aanbetalingen
- Altijd goed garantie !

SELEKT WONEN ■ TER VEEN BORGER

WONEN ZITTEN SLAPEN

GARANT MEUBEL

Bloemdijk 1a in Borger - Telefoon 0599 23 44 89 - info@ter-veen.nl - www.ter-veen.nl

's Maandags gesloten - Vrijdagavond koopavond - U vindt ons langs de weg Borger/Stadskanaal

AL MEER DAN 35 JAAR GROOT IN INTERIEUR
TRENDS OP INTERIEURGEBIED BIJ SELEKT WONEN TER VEEN IN BORGER

Selekt Wonen Ter Veen in Borger is al meer dan 35 jaar hét adres voor wooninspiratie en interieurbeleving in Borger en omgeving. Selekt Wonen Ter Veen is er voor u of het nu om wonen, zitten of slapen gaat. Vakmanschap, service en kwaliteit zijn er heel belangrijk en het bedrijf staat daar dan ook voor. De klant is er koning en men wil er altijd de verwachtingen van de klant overtreffen. Het bedrijf opereert dagelijks in een straal van dertig kilometer rondom Borger en heeft een heel brede collectie op het gebied van wonen, zitten en slapen. Bijna elke woonwens die u heeft kan Selekt Wonen Ter Veen in vervulling laten gaan.

Wonen, zitten en slapen
Op het gebied van wonen heeft u een enorme keuze uit een groot assortiment vloeren, vloerbedekking, gordijnen en raamdecoratie in verschillende prijsklassen. Selekt Wonen Ter Veen volgt de nieuwste trends hieromtrent en speelt daar ook echt op in.

Het geldt ook voor het zitten. Zo heeft Selekt Wonen Ter Veen veel eetkamertafels met banken, chaise longues, fauteuils en stoelen. Op deze manier kunt u zelf bepalen hoe uw eet- of zithoek eruit komt te zien. Vaak naar eigen wens. Wilt u een bank die niet te diep zit? Dat kan. Dan zorgt men ervoor dat uw een bank naar wens kunt aanschaffen. Ook hier worden de nieuwste trends gevolgd en staat het mooiste van het mooiste in het winkelpand voor u opgesteld.

Voor slapen kunt u ook bij Selekt Wonen Ter Veen terecht. Alles volgens de nieuwste trends zodat uw nachtrust niet alleen gewaarborgd blijft, ook slaapt u in een bed dat er prachtig uitziet en met een mooi en goed dekbed en dekbedovertrek is afgewerkt. Hierbij zijn er vooral de 'warme kleuren' die opvallen.

Selekt Wonen Ter Veen is aangesloten bij drie landelijk opererende groepen: 'Garant Meubel' voor de afdeling meubelen, Nachtrijk voor de slaapkamers en boxsprings en Colors@Home voor de woningtextiel en binnen- en buitenzonwering. Voordeel om aangesloten te zijn bij deze groepen is dat ze door gezamenlijke inkoop wat betreft prijsstelling uitstekend kunnen concurreren en u bovendien verzekerd bent van actuele collecties en de nieuwste ontwikkelingen.

Veel vraag naar warmte in woningen
Anthony ter Veen van Selekt Wonen Ter Veen: "Wij merken dat mensen behoefte hebben aan een bepaalde warmte en daar spelen wij dan op in. In voorgaande jaren zag je vaak dat men voor meer lichte kleuren koos. Dat is nu echt heel anders. Dat geldt overigens niet alleen voor de bedden, de slaapkamers, dekbedden en dekbedovertrekken, dat is eigenlijk op elk gebied het geval. Kijk maar naar de eet- en zithoeken. Men wil gezelligheid en associeert dat met warmte en daarbij horen dan ook 'warme' kleuren als donkergroen en warm grijs. Ik verwacht dat die trend nog wel even doorzet. Vooral in de wintermaanden is dat zo. Ook op het gebied van het wonen is dat het geval; men kiest voor donkere vloeren en gordijnen bijvoorbeeld."

Nog meer trends
Andere trends zijn er op het gebied van de vloeren. Zo is het een tendens dat men vaker pvc-vloeren koopt dan houten vloeren en zijn tapijten weer terug van weggeweest. Het heeft volgens Ter Veen alles te maken met de warmte en sfeer die men in de huizen wil. Het materiaal kan mits u het goed onderhoudt jaren mee. Selekt Wonen Ter Veen kan u steeds de nieuwste trends aanbieden omdat het bedrijf is aangesloten bij landelijk opererende formules en trends op de voet worden gevolgd. Zo worden beurzen en fabrieken bezocht en zorgt een trendwatcher ervoor dat de nieuwste trends niet alleen Selekt Wonen Ter Veen bereiken, maar ook u.

Selekt Wonen Ter Veen, Bloemdijk 1a, 9531 JL Borger. Tel. 0599-234 489 of kijk eens op www.ter-veen.nl. *(Week in Week uit / Gerry Grave)*

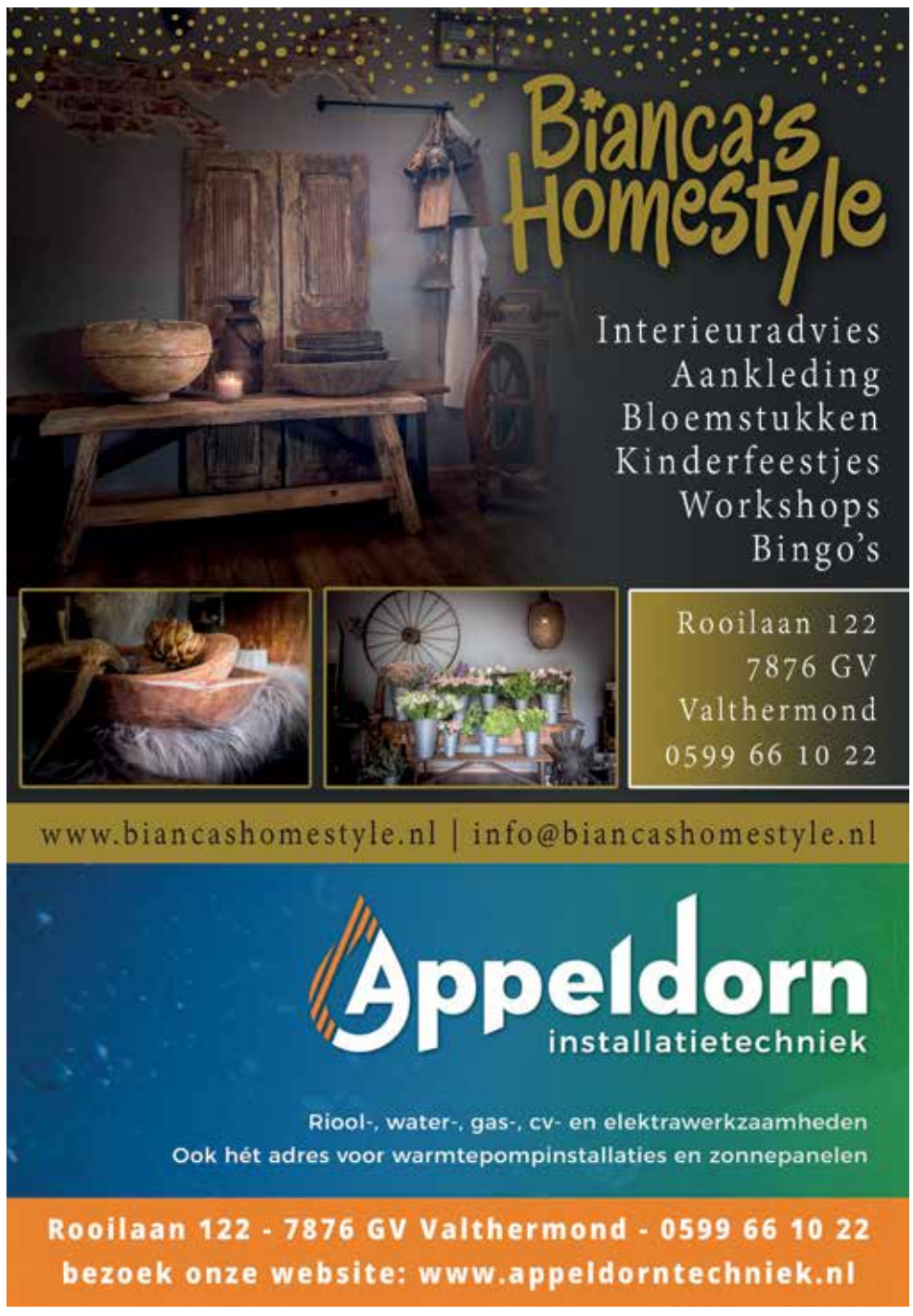

DOE ZAKEN IN DE BUURT
WINKEL IN DE BUURT
EET IN DE BUURT
GENIET VAN JE BUURT

Verander de wereld,
begin bij jezelf.
Steun lokale ondernemers.

Deze advertentie is mogelijk gemaakt door:

week in week uit

Midden in de Samenleving!

Adverteren in Week in Week uit?

Bel 0599 - 61 11 99 of mail naar info@weekinweekuit.com