

Organograma conforme Decreto nº 20.903 de 28/01/2021

**Diretoria de
Participação Cidadã
(DPC)**

Coordenação das Subprefeituras (CSP)

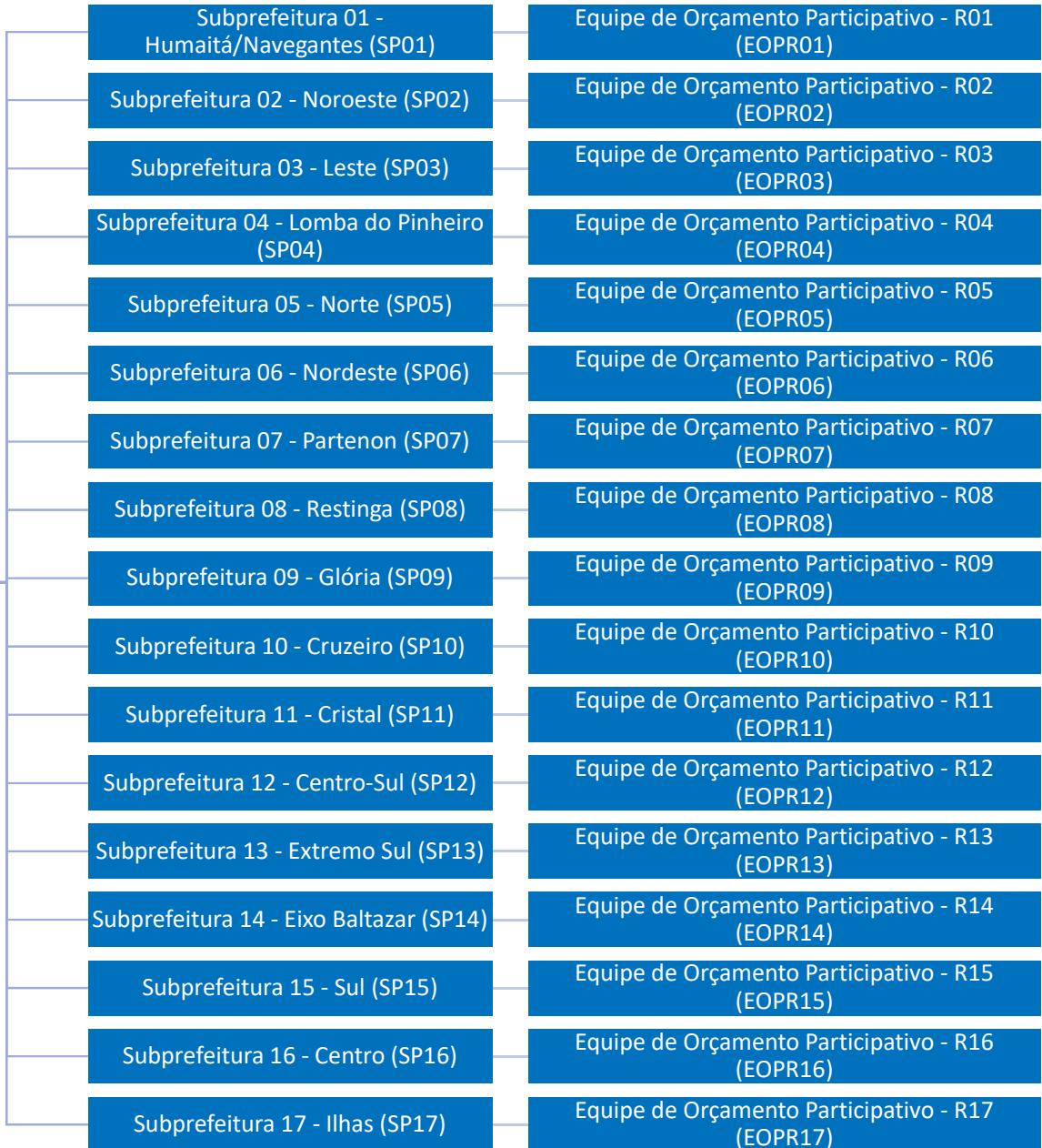

**Diretoria de
Articulação
Institucional (DAI)**



```
graph TD; DAI[Diretoria de Articulação Institucional (DAI)] --- CRR[Coordenação de Resiliência e Redes (CRR)]; DAI --- UFA[A Unidade de Fomento de Agropecuário (UFA)]; DAI --- SIMPOA[Unidade de Serviço de Inspeção Municipal de Produtos de Origem Animal (SIMPOA)]; DAI --- SIMVEG[Unidade de Serviço de Inspeção Municipal de Produtos de Origem Vegetal (SIMVEG)];
```

**Coordenação de Resiliência e
Redes (CRR)**

**A Unidade de Fomento de
Agropecuário (UFA)**

**Unidade de Serviço de Inspeção
Municipal de Produtos de Origem
Animal (SIMPOA)**

**Unidade de Serviço de Inspeção
Municipal de Produtos de Origem
Vegetal (SIMVEG)**

Unidade de Administração e Serviços (UASE)

**Equipe de Infraestrutura e Serviços
Gerais (EISG)**

Equipe de Orçamento e Finanças (EOF)

**Equipe de Compras e
Contratos (ECC)**

**Equipe de Expediente e Pessoal
(EEP)**