

**SMELJ**

**Gabinete do  
Secretário (GS)**

**Assessoria  
Técnica  
(ASSETEC)**

**Diretoria de Esporte e  
Lazer (DEL)**

**Diretoria da  
Juventude (DJ)**

**Unidade de  
Futebol (UF)**

**Unidade de  
Projetos (UP)**

**Unidade de  
Eventos  
(UEVEN)**

**Unidade  
Pedagógica  
(UPE)**

**Unidade  
Executiva  
(UEX)**

**Unidade de Administração  
e Serviços (UASE)**

Organograma conforme Decreto nº 21.394 de 17/02/2022

**Diretoria de Esporte e Lazer  
(DEL)**

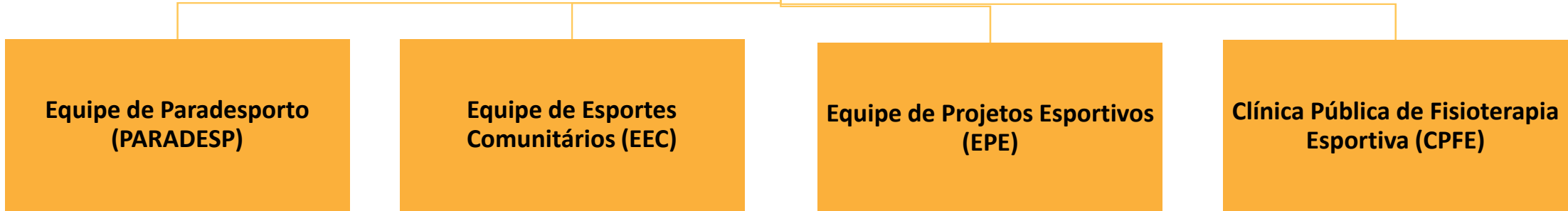

**Equipe de Paradesporto  
(PARADESP)**

**Equipe de Esportes  
Comunitários (EEC)**

**Equipe de Projetos Esportivos  
(EPE)**

**Clínica Pública de Fisioterapia  
Esportiva (CPFE)**

**Diretoria da Juventude (DJ)**

```
graph TD; DJ[Diretoria da Juventude (DJ)] --- EJS[Equipe Juventude e Saúde (EJS)]; DJ --- EJUTGR[Equipe Juventude, Trabalho e Geração de Renda (EJUTGR)]; DJ --- EJECC[Equipe Juventude, Esporte, Educação e Cultura (EJECC)]; DJ --- EJDS[Equipe Juventude e Desenvolvimento Social (EJDS)];
```

**Equipe Juventude e Saúde (EJS)**

**Equipe Juventude, Trabalho e Geração de Renda (EJUTGR)**

**Equipe Juventude, Esporte, Educação e Cultura (EJECC)**

**Equipe Juventude e Desenvolvimento Social (EJDS)**

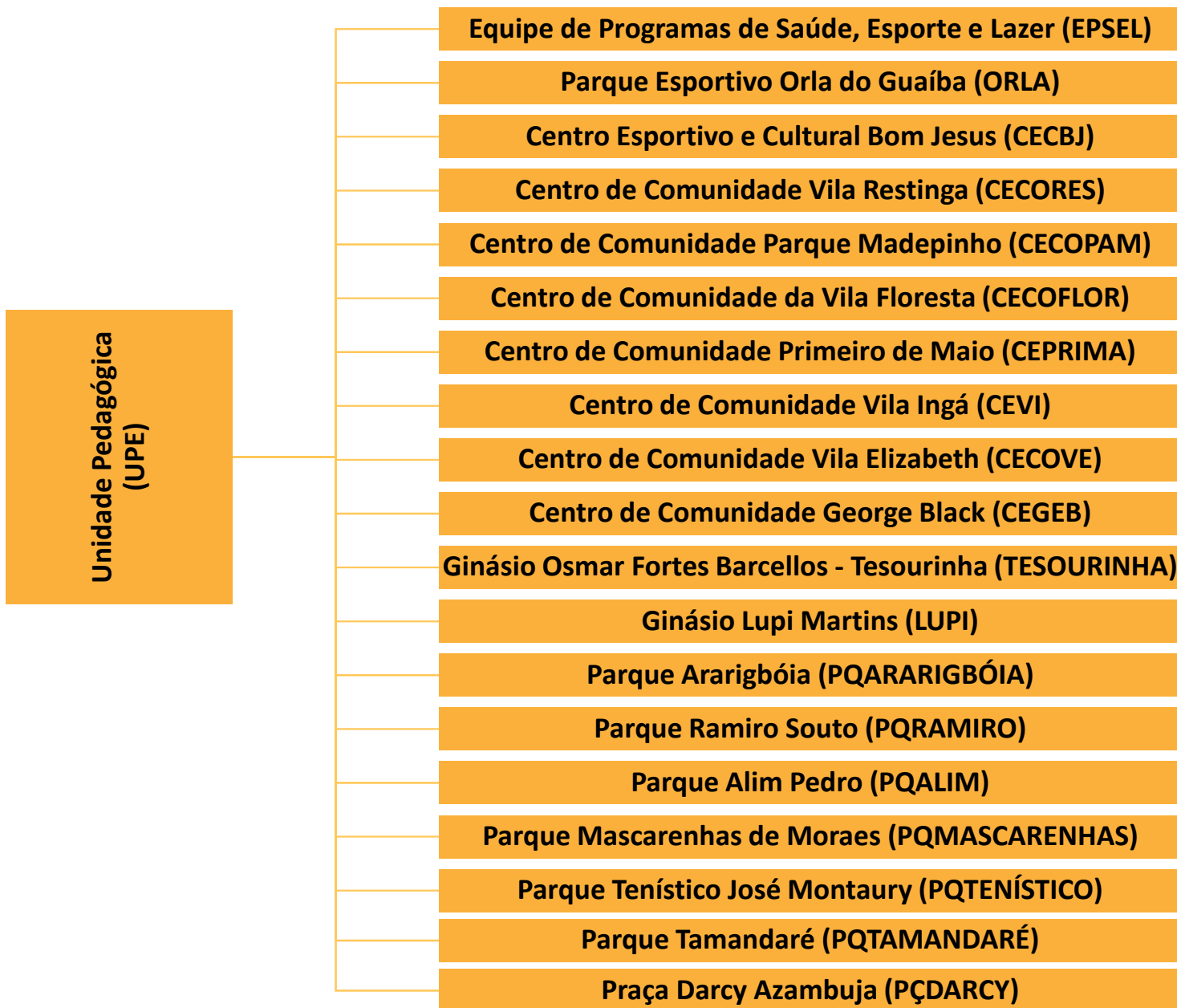

**Unidade Executiva (UEX)**

```
graph TD; UEX[Unidade Executiva (UEX)] --- EPME[Equipe de Produção e Manutenção de Equipamentos (EPME)];
```

**Equipe de Produção e Manutenção  
de Equipamentos (EPME)**

**Unidade de  
Administração e  
Serviços (UASE)**

**Equipe de Orçamento e  
Finanças (EOF)**

**Equipe de Compras,  
Convênios e Contratos  
(ECCC)**

**Equipe de Gestão de  
Pessoal (EGPES)**

**Equipe de Seleção e  
Treinamento (EST)**

**Equipe de Patrimônio e  
Almoxarifado (EPA)**