Prefeitura de Porto Alegre

Secretaria Municipal de Meio Ambiente, Urbanismo e Sustentabilidade

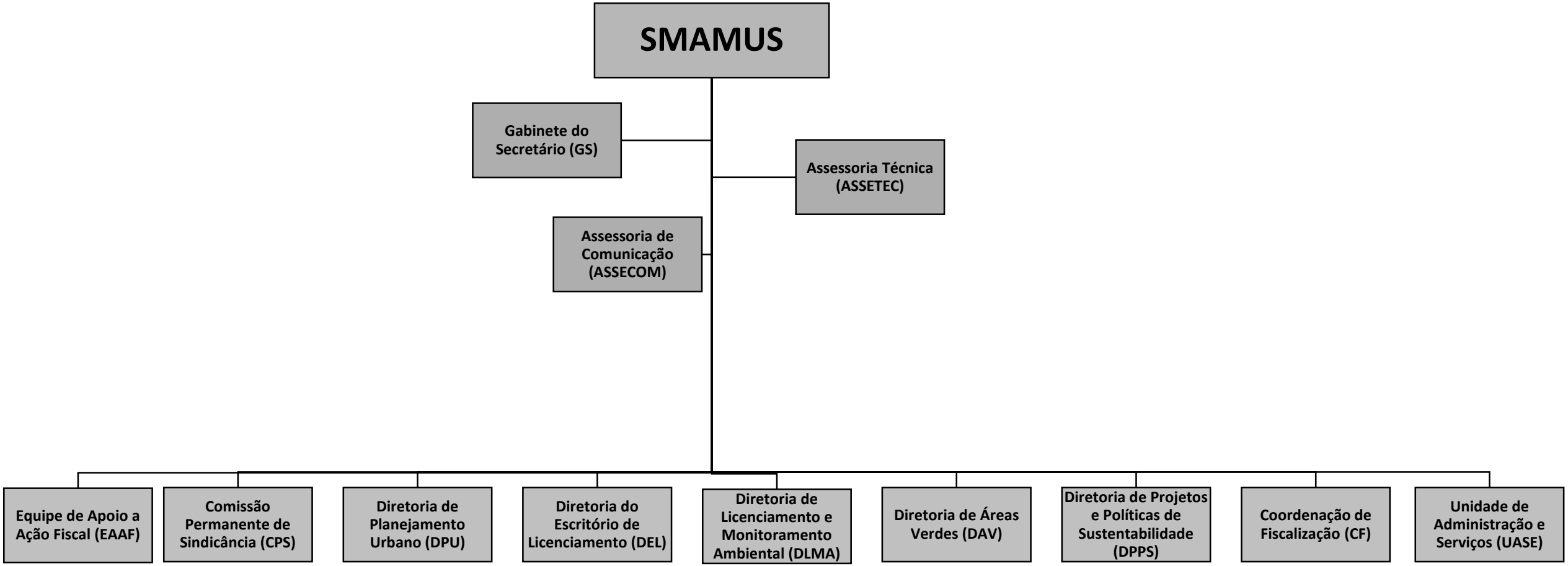

Decreto nº 21.516 de 10/06/2022

Prefeitura de Porto Alegre

Secretaria Municipal de Meio Ambiente, Urbanismo e Sustentabilidade

Diretoria de Planejamento Urbano (DPU)

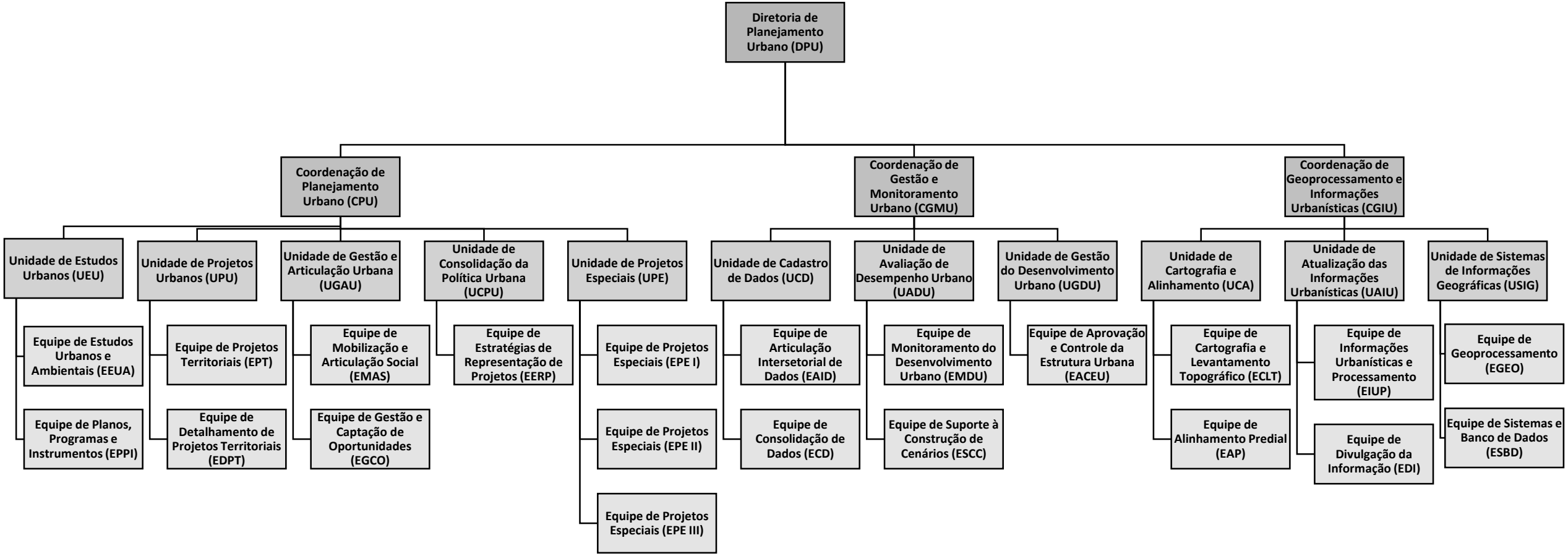

Decreto nº 21.516 de 10/06/2022

Prefeitura de Porto Alegre

Secretaria Municipal de Meio Ambiente, Urbanismo e Sustentabilidade

Diretoria do Escritório de Licenciamento (DEL)

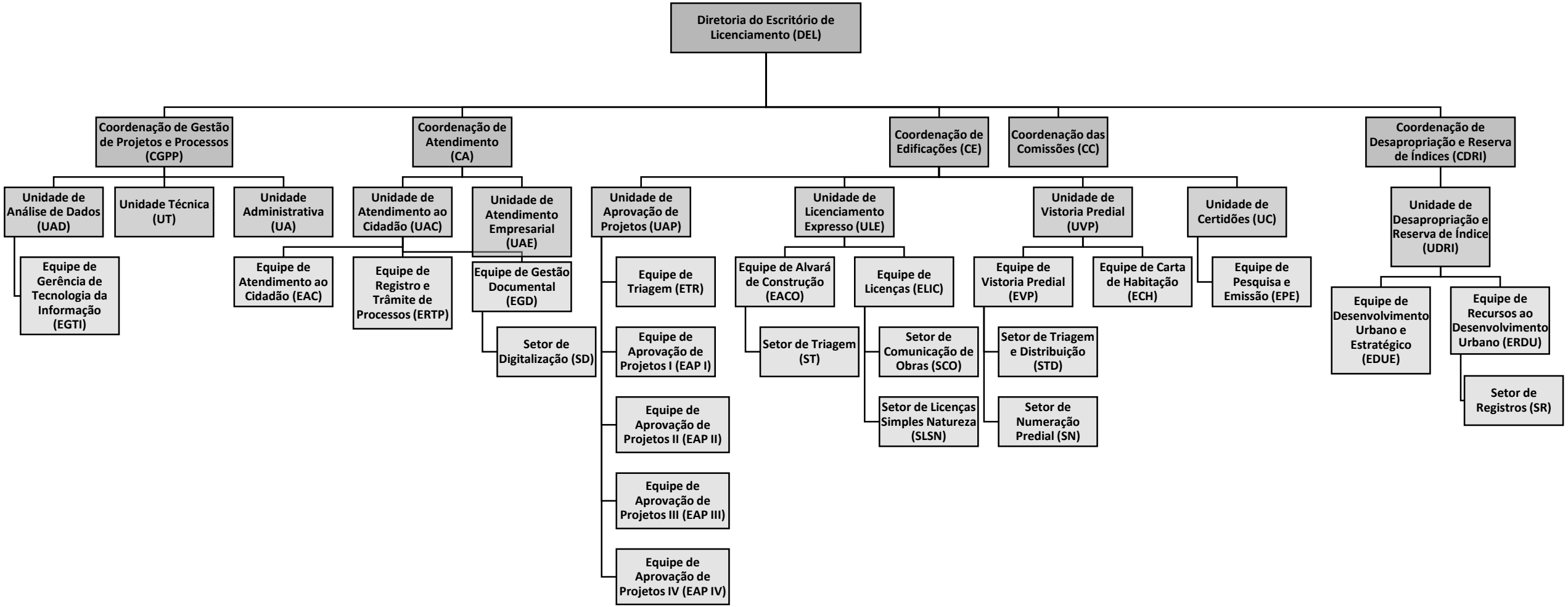

Decreto nº 21.516 de 10/06/2022

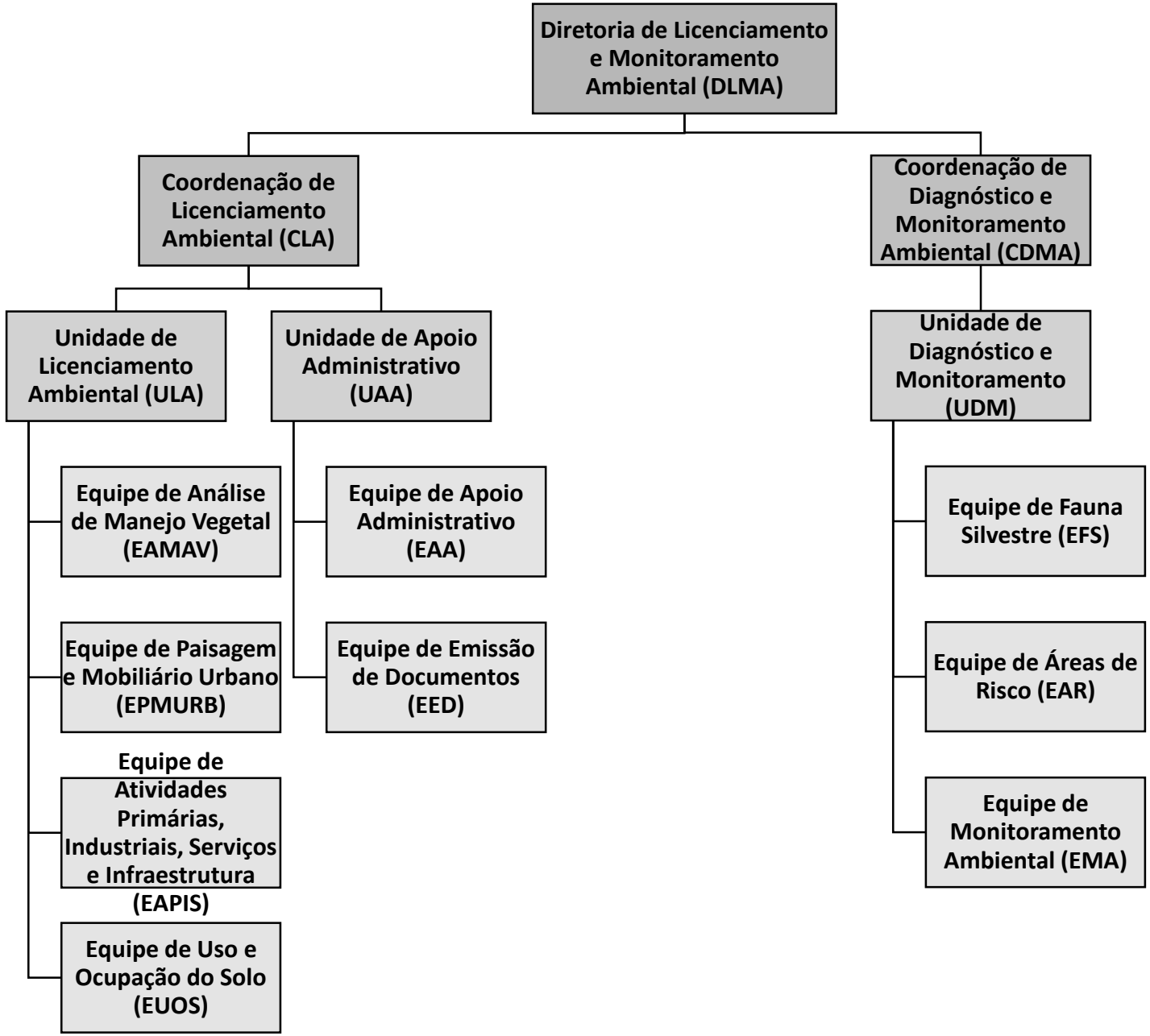

Decreto nº 21.516 de 10/06/2022

Prefeitura de Porto Alegre

Secretaria Municipal de Meio Ambiente, Urbanismo e Sustentabilidade

Diretoria de Áreas Verdes (DAV)

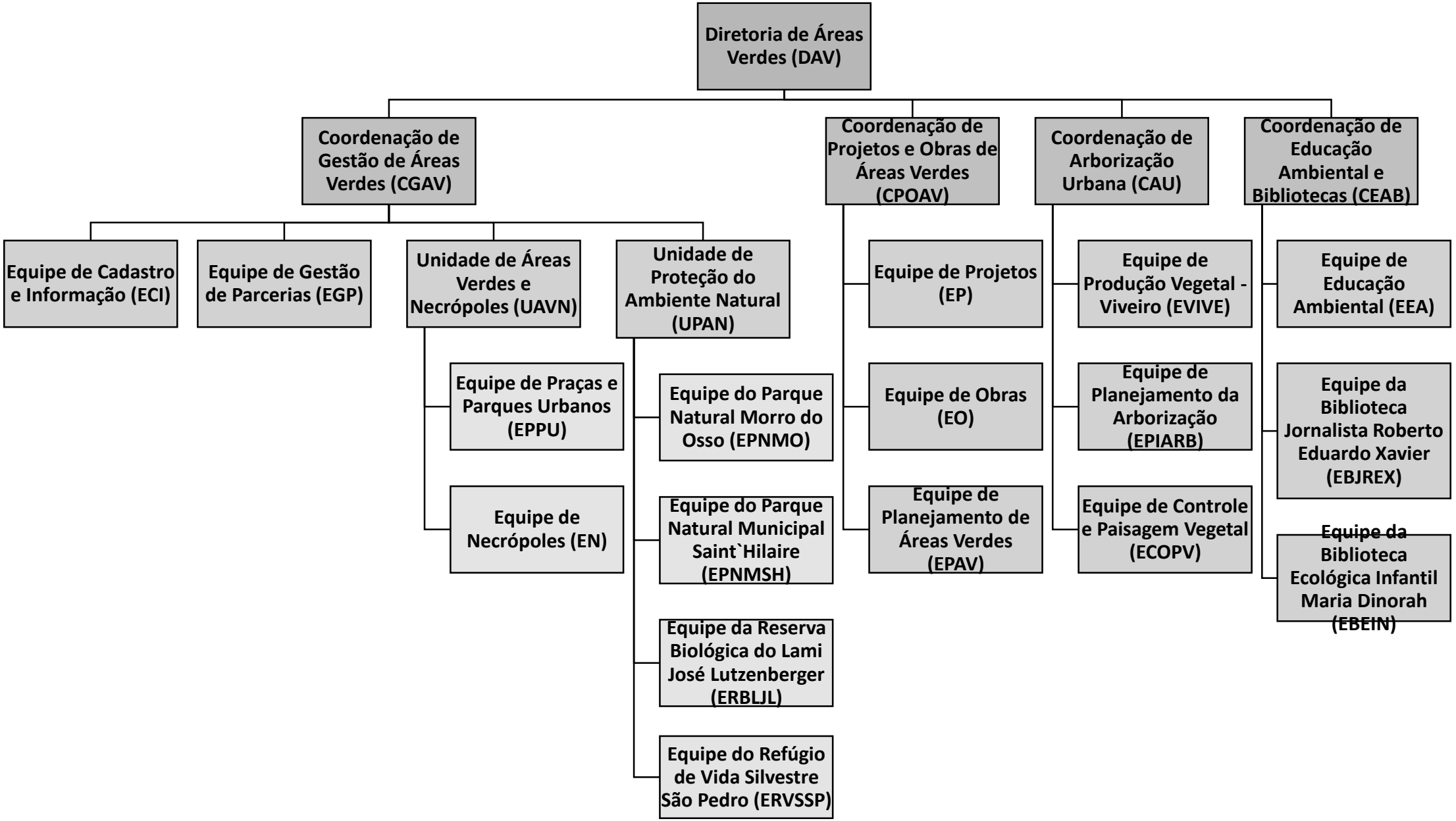

Decreto nº 21.516 de 10/06/2022

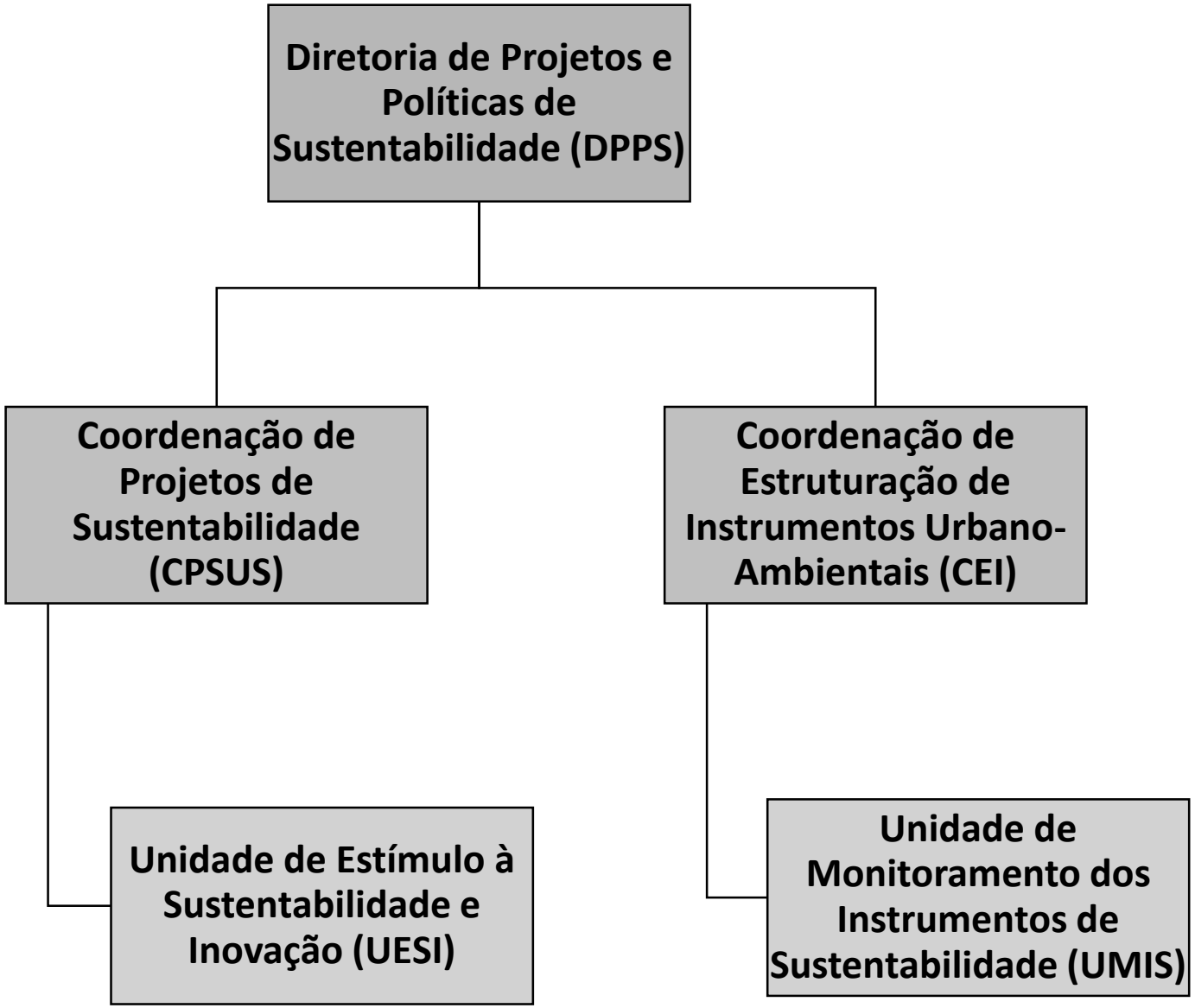
Diretoria de Projetos e Políticas de Sustentabilidade (DPPS)
Coordenação de Projetos de Sustentabilidade (CPSUS)
Coordenação de Estruturação de Instrumentos Urbano-Ambientais (CEI)
Unidade de Estímulo à Sustentabilidade e Inovação (UESI)
Unidade de Monitoramento dos Instrumentos de Sustentabilidade (UMIS)

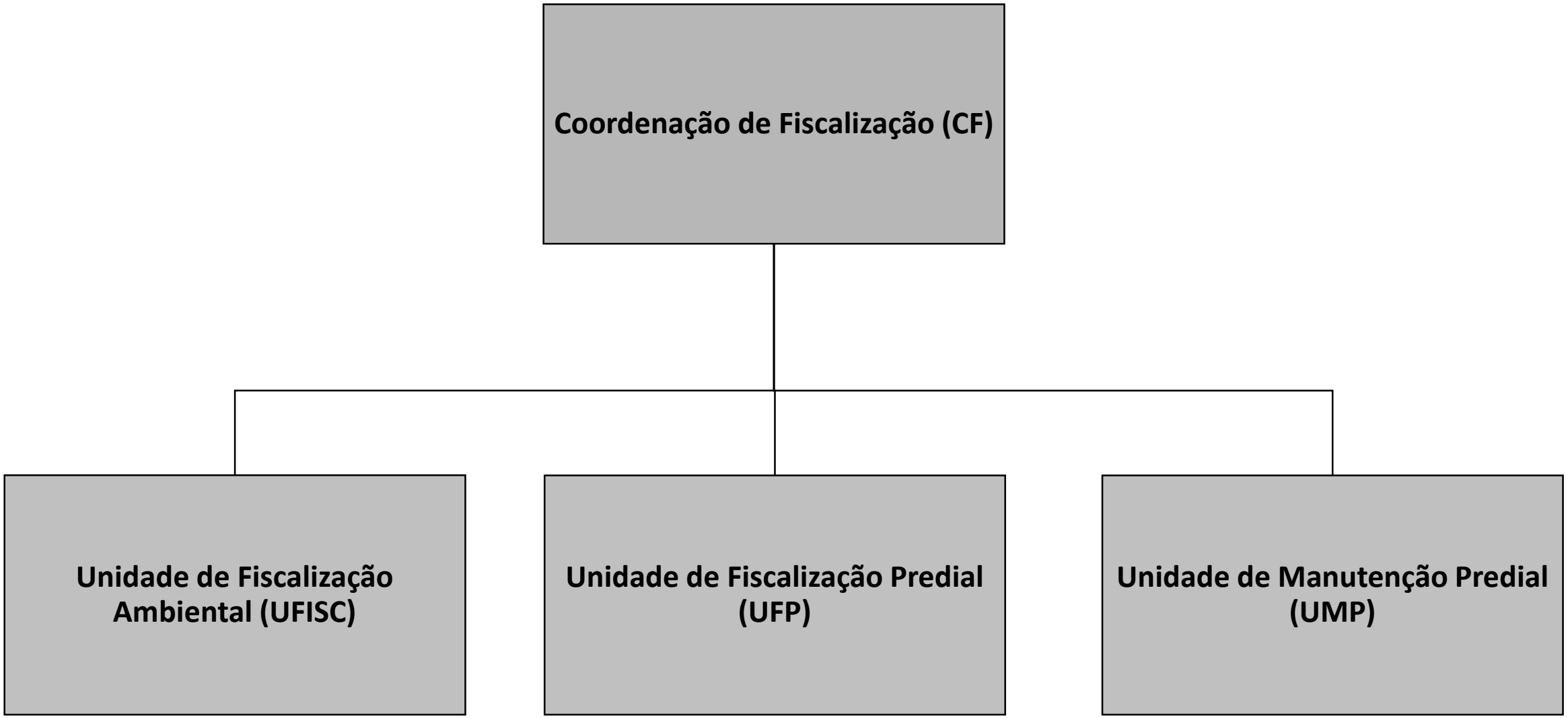
Coordenação de Fiscalização (CF)
Unidade de Fiscalização Ambiental (UFISC)
Unidade de Fiscalização Predial (UFP)
Unidade de Manutenção Predial (UMP)

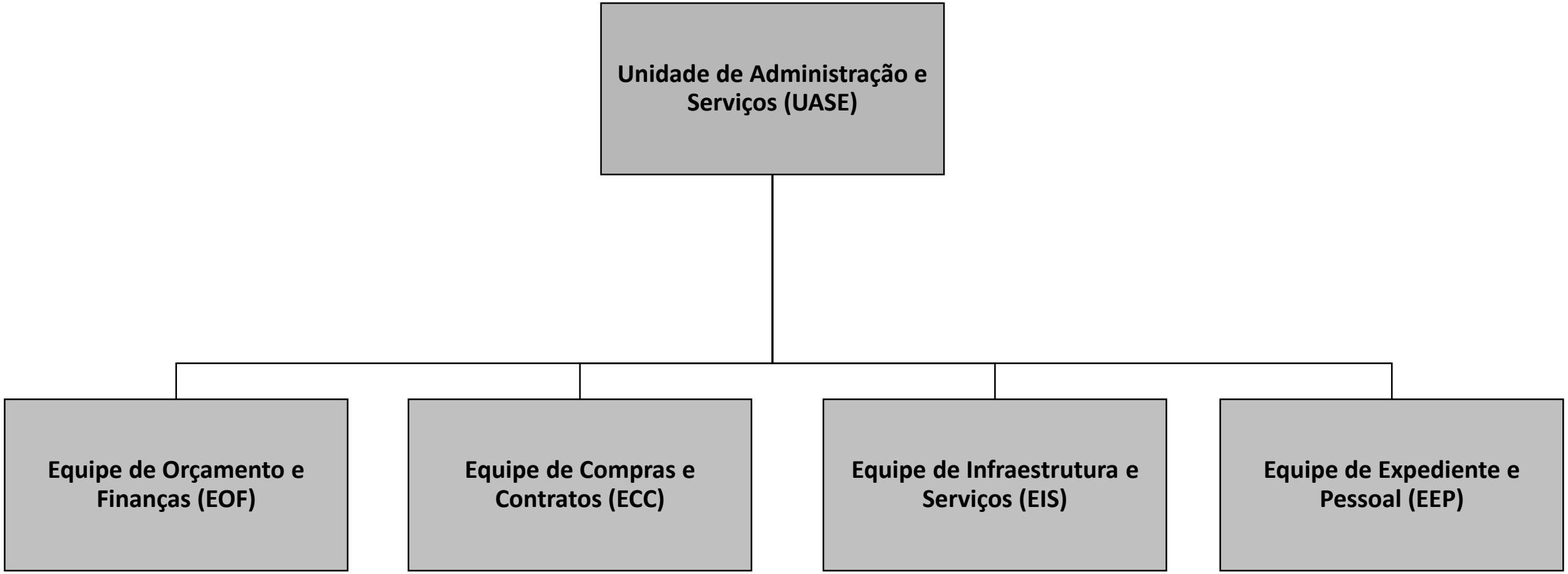
Unidade de Administração e Serviços (UASE)
Equipe de Orçamento e Finanças (EOF)
Equipe de Compras e Contratos (ECC)
Equipe de Infraestrutura e Serviços (EIS)
Equipe de Expediente e Pessoal (EEP)