

## Servicebereiche

### Service BWL

*(Verwaltung und Controlling)*

Leitung: H. Schirmer Tel: 030/78 79 09 13  
Mail: heidi-schirmer@treberhilfe.de

Anlagenbuchhaltung: Tel: 78 79 09-15

Rechnungslegung: Tel: 78 79 09-17

Personalabteilung: Tel: 78 79 09-18

Controlller: Tel: 78 79 09-25

Verwaltung Räume: Tel: 78 79 09-27

Kasse/HZL-Verw.: Tel: 78 79 09-33

Mail: Personalverwaltung@Treberhilfe.de  
Fakturierung@Treberhilfe.de

### Service Haustechnik

*(Renovierung und Beschaffung)*

Leitung: Tel: 030/78 79 09 36

Mail: .....@Treberhilfe.de

Koordination Wohnungen: Tel: 78 79 09-37

Renovierung/Reparatur: Tel: 0177/7879 74

Transport: Tel: 0177/78 79 175

Mail: Service-Haustechnik@treberhilfe.de

### Service Informationstechnik

*(EDV und Telefontechnik)*

Leitung: G.Kaltenberg Tel: 030/78 79 09 70

Mail: kaltenberg@treberhilfe.de

### Geschäftsführer

H.Ehlert Tel: 030/78 79 09 11

Mail: ehler@treberhilfe.de

### Betriebsrat

Tel: 030/78 79 09 24

0177/78 79 0 33

Mail: betriebsrat@treberhilfe.de

### Vorstand:

CH. Jäger, I. Pina,C. Sachs

## Wer ist die Treberhilfe Berlin ?

Die Treberhilfe Berlin e.V. ist ein langjähriger Kooperationspartner der Senatsverwaltung für soziales und durch die Senatsverwaltung für Schule, Jugend und Sport anerkannter Träger der Jugendhilfe. Die Treberhilfe arbeitet seit 1988 als gemeinnützige Organisation an einem Netz sozialer Dienste für junge Menschen in Notlagen.

Das Gesamtkonzept umfasst die Arbeit an Brennpunkten (Straßensozialarbeit) ebenso wie die Vorbeugung (Beratungsstellen), die Soforthilfe und Unterbringung für junge Erwachsene (Treberläden) und Minderjährige (Villa Chance) und reicht bis zur Verselbständigung (Betreutes Einzelwohnen).

Die Treberhilfe bietet ein Netz abgestufter Hilfsangebote.

Die Treberhilfe Berlin ist Mitglied im paritätischen Wohlfahrtsverband.

### Regionalteams für Berlin

(bereichsübergreifend):

Mailadressen:

Region-Tempelhof-Schöneberg@Treberhilfe.de

Region-Neukölln@treberhilfe.de

Region-Treptow-Koepenick

Region-Mitte@Treberhilfe.de

## TREBERHILFE BERLIN e.V.

Geschäftsstelle:

Hauptstr. 9, 10827 Berlin

Telefon: 030-78 79 09-0

Fax: 030-78 79 09-55

Mail: post@treberhilfe.de

TREBERHILFE BERLIN e.V.

Infobroschüre  
aller  
Einrichtungen

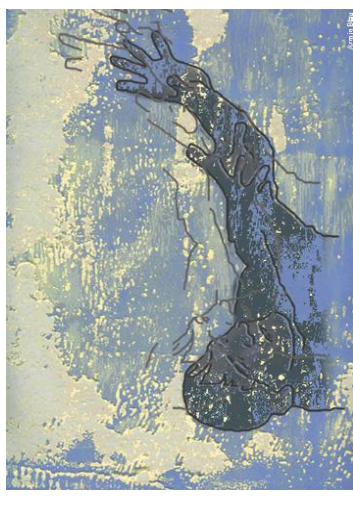

Mut **zu**

**Chance**

[www.treberhilfe.de](http://www.treberhilfe.de)

## Ambulante Dienste

Hilfen nach Maß

### Ambulante Dienste

**Leitung: B. Karsten**  
Tel: 28 39 02 23 Fax: 28 39 02 24  
Mail: birgit-karsten@treberhilfe.de

### Ambulante Hilfen

Ackerstraße 147-10115 Berlin  
Tel: 74 76 90 62  
Mail: Ambulante-Dienste@Treberhilfe.de

### Kontakt und Beratungsstellen Mitte

Ackerstraße 147-10115 Berlin  
Tel/Fax: 28 28 76 2 Tel: 74 76 90 61  
Mail: Beratungsstelle-Mitte@Treberhilfe.de

### Kontakt und Beratungsstellen Friedrichshain

Niederbarnimstraße 21 - 10247 Berlin  
Tel: 2 91 75 29 Tel/Fax: 2 91 60 68  
Tel: 29 66 86 88  
Mail: Beratungsstelle-Friedrichshain@Treberhilfe.de

### Straßensozialarbeit

#### Leitung: S. Buchsteiner

Tel: 21 75 5000 Tel: 21 75 21 30/1  
Tel: 01 77/46 46 729  
Mail: Buchsteiner@treberhilfe.de

### Streetwork

Yorkstr.:53 -10965 Berlin  
Tel: 21 75 5001 Fax: 21 75 21 32  
Mail: streetwork@treberhilfe.de

### Helpline 35 Team A:

Yorkstr.:53 -10965 Berlin  
Tel: 21 75 2130 Fax: 21 75 21 32  
Mail:Helpline-TeamA@Treberhilfe.de

### Helpline 35 Team B:

Mainsteinstraße 6 -10783 Berlin  
Tel: 74 76 76 38/9 Fax: 74 76 76 40  
Mail:Helpline-TeamB@Treberhilfe.de

### Helpline 35 Team C:

Mainzer Straße 59- 12053 Berlin  
Tel: 7071 87 51/52 Fax: 70 71 87 50  
Mail: Helpline-TeamC@Treberhilfe.de

Betreuung nach § 30/31/35 KJHG;  
§ 39/40 BSHG

## Kriseneinrichtungen

Soforthilfe rund um die Uhr

### für junge Menschen (18-25)

Leitung: P.Heinze  
Tel: 78 79 09 44 Fax: 78 79 09 55  
el: 0177/ 78 79 052  
Mail: heinze@treberhilfe.de

### Treberhaus Schöneberg

Leberstr.3 / Kolonnenstr.10 – 1o829 Berlin  
Tel.: 45 80 91 88/9 Fax: 45 80 91 91  
Mail: Treberhaus-Schoeneberg@Treberhilfe.de

### Treberhaus Mitte

Ackerstraße 147 – 10115 Berlin  
Tel: 2 82 87 75/3 Fax: 2 82 98 65  
Mail: Treberhaus-Mitte@Treberhilfe.de

### für junge Erwachsene (12-17)

Leitung: P. Heinze  
Tel: 67 89 21 01 Tel: 78 79 09 44  
Mail: Heinze@Treberhilfe.de

### Villa Chance - Inobhutnahme

Büchnerweg 79 - 12489 Berlin  
Tel: 67 19 84 50 Fax: 67 19 84 52  
Mail: Villa-Chance@Treberhilfe.de

### Villa Chance – Kleintheim/JCearntng

Motssisstr. 27 - 12489 Berlin  
Tel: 67 19 84 51 Fax: 67 19 84 52

### Chane Nord - Inobhutnahme

Nazarethkirchstr. 49 A/1.OG – 13347 Berlin  
Tel: 45 80 44 59  
Fax: 45 80 44 61  
Mail: chancenord@treberhilfe.de

**Regionalteams für Berlin  
auf der Rückseite**

Betreuung nach § 34/41/42 KJHG;  
§ 72 BSHG

## Wohnprojekte

Eurer Zukunft ein Zuhause

### Wohnprojekte

Leitung:  
Tel: 78 79 09 29 Fax: 78 79 09 55  
Mail: .....@treberhilfe.de

### Wohnprojekt Wedding

Nazarethkirchstraße 39 -13347 Berlin  
Tel: 45 60 67 37/9 Fax: 455 33 99  
oder 74 76 84 60  
Mail: wohnprojekt-wedding@treberhilfe.de

### Wohnprojekt Mitte / Tiergarten

Lübecker Str. 28/29 -10559 Berlin  
Tel: 2 82 87 65 Fax: 39 03 90 42  
Tel: 39 03 90 41  
Mail: Wohnprojekt-Mitte@treberhilfe.de

### Wohnprojekt Schöneberg

Leberstr.3 / Kolonnenstr.10 -10829 Berlin  
Tel: 2 90 19 51 Fax: 2 90 19 52  
Mail: wohnprojekt-schoeneberg@treberhilfe.de

### Wohnprojekt Charlottenburg

Heerstraße 90-14055 Berlin  
Tel: 3 05 77 62 Fax: 3 05 36 85  
Mail: wohnprojekt-charlottenburg@treberhilfe.de

### Wohnprojekt Neukölln

Jahnstraße 14-12347 Berlin  
Tel: 680 584 86 Fax: 680 584 85  
Mail: Wohnprojekt-Neukoelln@Treberhilfe.de

### Wohnprojekt Friedrichshain

Kopermkussstraße 25 -10245 Berlin  
Tel: 29 30 98 79/99 Fax: 29 30 98 89  
Mail: Wohnprojekt-Friedrichshain@Treberhilfe.de

### Betreutes Gruppenwohnen

Lehrter Str. 38b-10557 Berlin  
el: 74 75 36 60 Fax: 74 75 36 62  
Mail: betreutes-wohnen@treberhilfe.de

Betreuung nach § 30/31/34/35/41 KJHG  
§ 72 BSHG