



Reseña Municipal

Alcalde: Antonio Gutierrez

Fecha de censo: 08/10/05-16/12/05

Director Departamento
Dr. Ernesto Rojas Morales

Subdirector
Dr. Pedro José Fernández Ayala

Directora de Censos y Demografía
Dra. Carmela Serna Ríos

Coordinador General
Dr. Luis Hernando Páez Carrero

Equipo de Coordinadores
Edgar Sardi Perea
Francisco Arboleda H
Wilinton Buriticá Macías
Carlos Sánchez Rave
Luis Guillermo Ramírez
Luz Maritza Medina
Claudia Helen González
Amadeo Rodríguez C.

ICONTEC
En el mes de julio de 2005, el Instituto Colombiano de Normas Técnicas –ICONTEC– le renovó al DANE la certificación de gestión de la calidad a su Sistema, evaluado y aprobado con base en la norma internacional ISO 9001:2000

Para mayor información visite nuestra página web
www.dane.gov.co

1. Módulo de Viviendas

Tipo de vivienda

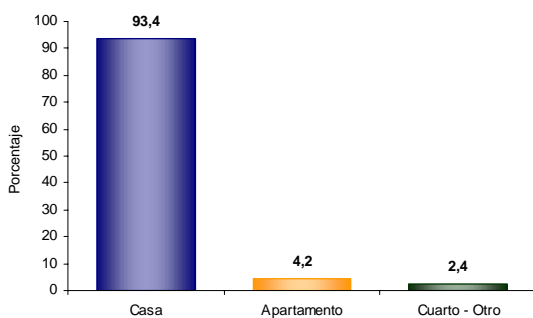

El 93,4% de las viviendas de Campoalegre son casas.

Servicios con que cuenta la vivienda

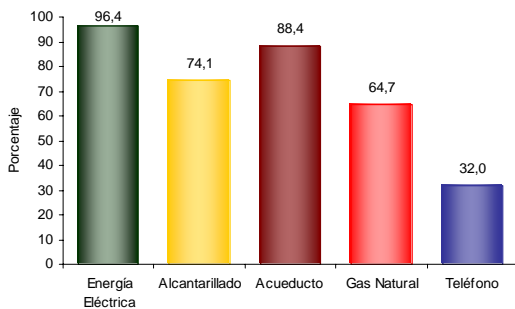

En Campoalegre:

- El 96,4% de las viviendas tiene conexión a Energía Eléctrica.
- El 32,0% tienen conexión a Teléfono.

2. Módulo de Hogares

Número de personas por hogar

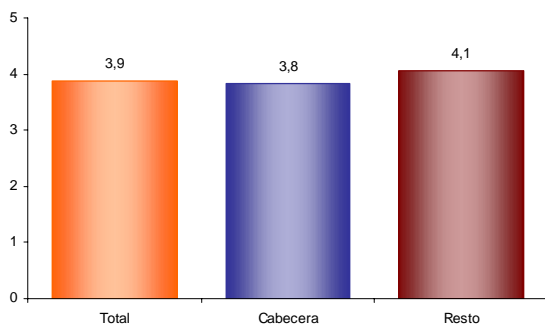

El número de personas por hogar en Campoalegre es de 3,9.

Hogares con actividad económica

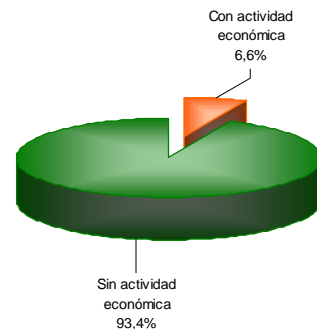

El 6,6% de los hogares de Campoalegre tienen actividad económica en sus viviendas.

Hogares según número de personas

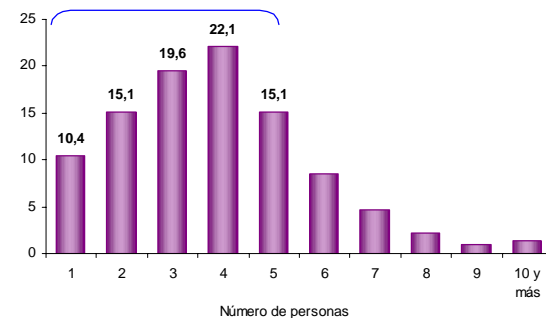

Aproximadamente el 67,2% de los hogares de Campoalegre tiene 4 o menos personas.

Personas viviendo en el exterior

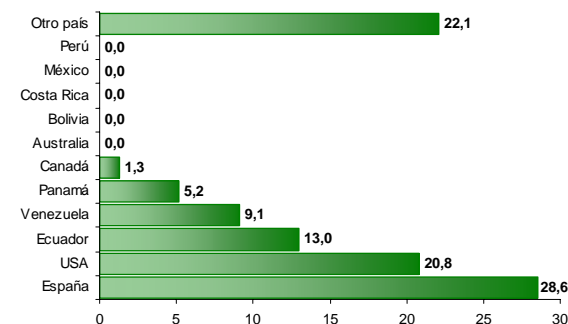

Se evidencia:

- Del total de hogares de Campoalegre el 0,6% tiene experiencia migratoria internacional.
- Del total de personas de estos hogares residentes de forma permanente en el exterior el 28,6% está en España, el 20,8% en USA y el 13,0% en Ecuador.



Reseña Municipal

Alcalde: Antonio Gutierrez

Fecha de censo:
08/10/05-16/12/05

Director Departamento
Dr. Ernesto Rojas Morales

Subdirector
Dr. Pedro José Fernández Ayala

Directora de Censos y Demografía
Dra. Carmela Serna Ríos

Coordinador General
Dr. Luis Hernando Páez Carrero

Equipo de Coordinadores
Edgar Sardi Perea
Francisco Arboleda H.
Wilton Buriticá Macías
Carlos Sánchez Rave
Luis Guillermo Ramírez
Luz Maritza Medina
Claudia Helen González
Amadeo Rodríguez C.

ICONTEC
En el mes de julio de 2005, el Instituto Colombiano de Normas Técnicas –ICONTEC– le renovó al DANE la certificación de gestión de la calidad a su Sistema, evaluado y aprobado con base en la norma internacional ISO 9001:2000

Para mayor información visite nuestra página web
www.dane.gov.co

3. Módulo de Personas

Población por sexo

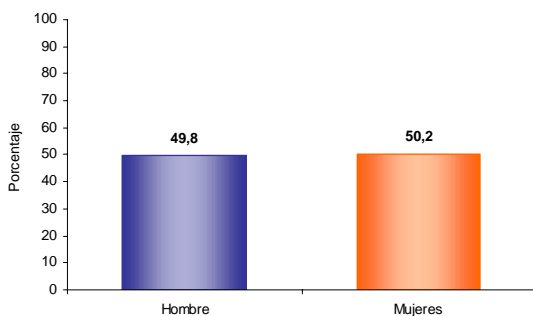

Del total de la población de Campoalegre el 49,8% son hombres y el 50,2% mujeres.

Estructura de la población por sexo y grupos de edad

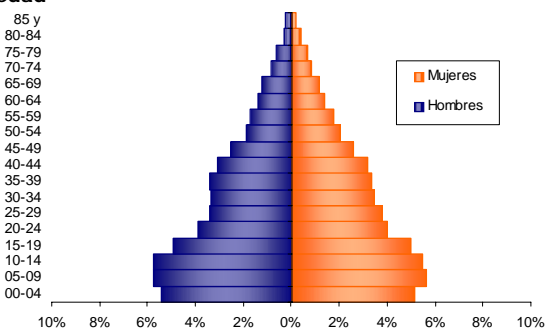

Se evidencia:
• Efecto de la migración por sexo y edad.

Pertenencia étnica

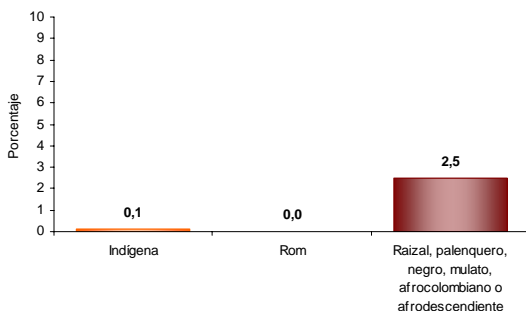

El 2,5% de la población residente en Campoalegre se autoreconoce como negra (raizal, palenquero, negro, mulato, afrocolombiano o afrodescendiente).

Tasa de alfabetismo de la población, cabecera resto

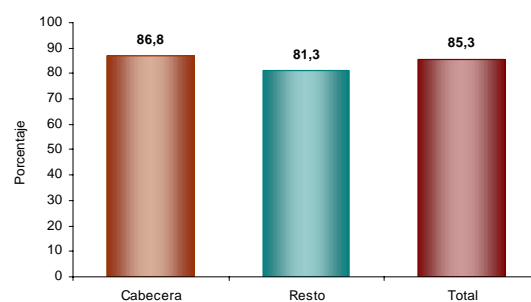

El 85,3% de la población de 5 años y más de Campoalegre sabe leer y escribir.

Asistencia escolar

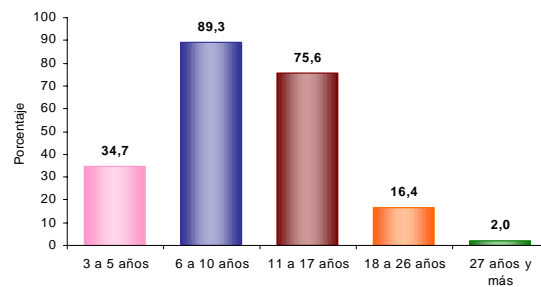

El 34,7% de la población de 3 a 5 años asisten a un establecimiento educativo formal; el 89,3% de la población de 6 a 10 años y el 75,6% de la población de 11 a 17 años.

Nivel educativo

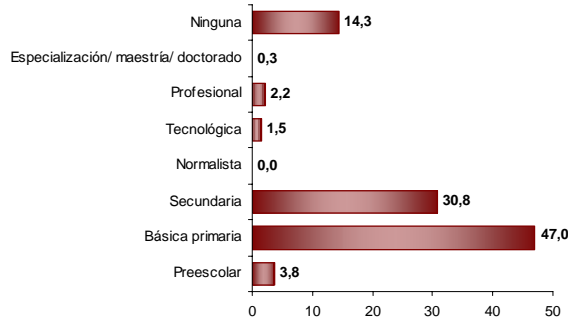

El 47,0% de la población residente en Campoalegre, ha alcanzado el nivel básica primaria y el 30,8% secundaria; el 2,2% ha alcanzado el nivel profesional y el 0,3% ha realizado estudios de especialización, maestría o doctorado. La población residente sin ningún nivel educativo es el 14,3%.



Reseña Municipal

Alcalde: Antonio Gutierrez

Fecha de censo:
08/10/05-16/12/05

Director Departamento
Dr. Ernesto Rojas Morales

Subdirector
Dr. Pedro José Fernández Ayala

Directora de Censos y Demografía
Dra. Carmela Serna Ríos

Coordinador General
Dr. Luis Hernando Páez Carrero

Equipo de Coordinadores
Edgar Sardi Perea
Francisco Arboleda H.
Wilton Buriticá Macías
Carlos Sánchez Rave
Luis Guillermo Ramírez
Luz Maritza Medina
Claudia Helen González
Amadeo Rodríguez C.

ICONTEC
En el mes de julio de 2005, el Instituto Colombiano de Normas Técnicas –ICONTEC– le renovó al DANE la certificación de gestión de la calidad a su Sistema, evaluado y aprobado con base en la norma internacional ISO 9001:2000

Para mayor información visite nuestra página web
www.dane.gov.co

Estado conyugal

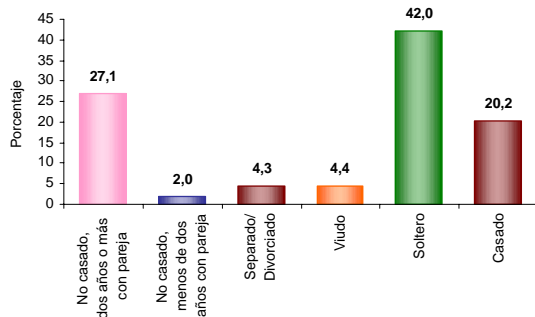

El 29,1% de las personas de 10 años y más de Campoalegre viven en unión libre.

Prevalencia de limitaciones permanentes por sexo

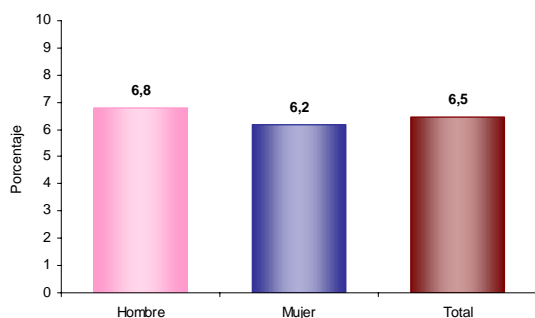

El 6,5% de la población de Campoalegre presenta alguna limitación permanente. El 6,8% en los hombres y el 6,2% en las mujeres.

Prevalencia de limitaciones permanentes por grupos de edad y sexo

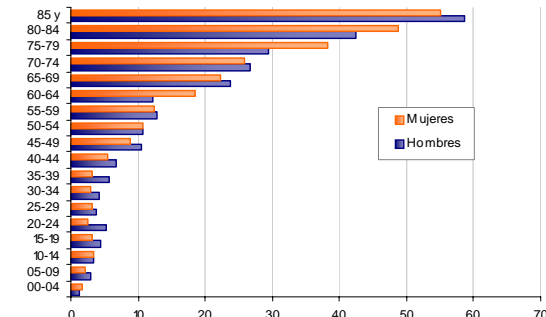

Se evidencia:

- Las limitaciones permanentes aumentan con la edad, siendo el mayor crecimiento a partir de los 60 años

Distribución de la población según lugar de nacimiento

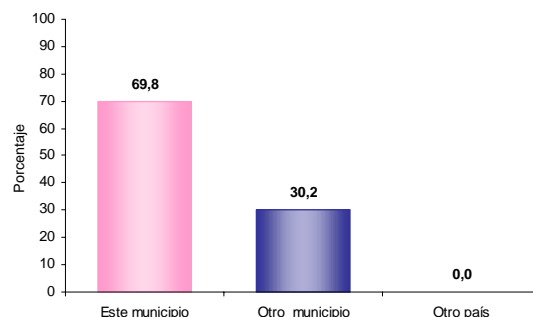

El 30,2% de la población de Campoalegre nació en otro municipio.

Residencia de 5 años antes (población de 5 años o más)

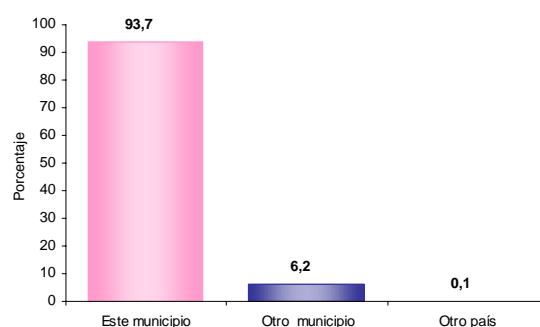

El 6,2% de la población mayor de 4 años residente actualmente en Campoalegre procede de otro municipio y el 0,1% de otro país.

Causa cambio de residencia

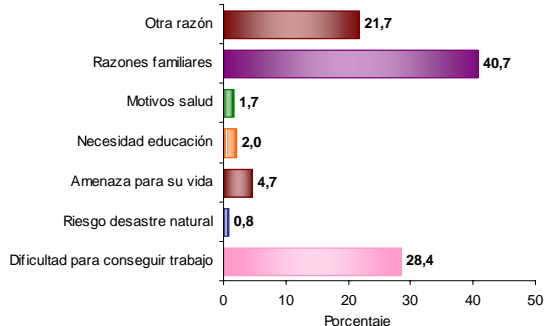

El 40,7% de la población de Campoalegre que cambió de residencia en los últimos cinco años lo hizo por razones familiares. El 28,4% por dificultad para conseguir trabajo; el 21,7% por otra razón y el 4,7% por amenaza para su vida.



Reseña Municipal

Alcalde: Antonio Gutierrez

Fecha de censo: 08/10/05-16/12/05

Director Departamento
Dr. Ernesto Rojas Morales

Subdirector
Dr. Pedro José Fernández Ayala

Directora de Censos y Demografía
Dra. Carmela Serna Ríos

Coordinador General
Dr. Luis Hernando Páez Carrero

Equipo de Coordinadores
Edgar Sardi Perea
Francisco Arboleda H.
Wilton Buriticá Macías
Carlos Sánchez Rave
Luis Guillermo Ramírez
Luz Maritza Medina
Claudia Helen González
Amadeo Rodríguez C.

ICONTEC
En el mes de julio de 2005, el Instituto Colombiano de Normas Técnicas –ICONTEC– le renovó al DANE la certificación de gestión de la calidad a su Sistema, evaluado y aprobado con base en la norma internacional ISO 9001:2000

Para mayor información visite nuestra página web
www.dane.gov.co

4. Módulo de Económicas

Establecimientos según actividad

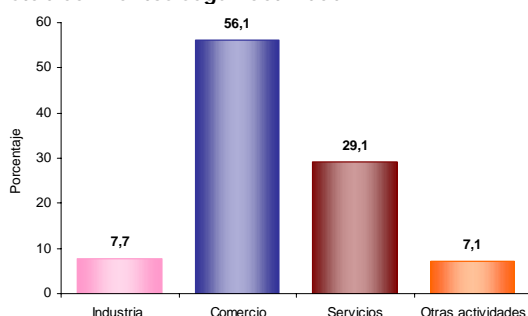

El 7,7% de los establecimientos se dedican a la industria; el 56,1% a comercio; el 29,1% a servicios y el 7,1% a otra actividad.

Establecimientos según escala de personas ocupadas, el mes anterior al censo

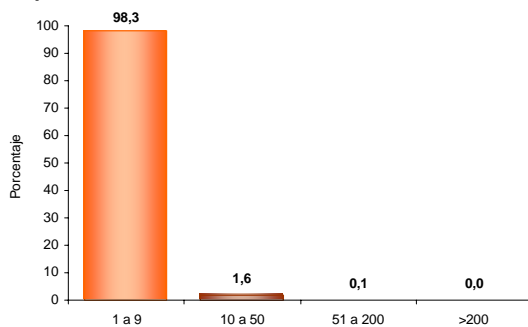

El 98,3% de los establecimientos generaron en promedio entre 1 a 10 empleos el mes anterior al censo.

5. Módulo de Agropecuarias

Unidades Censales con actividad agropecuaria asociada

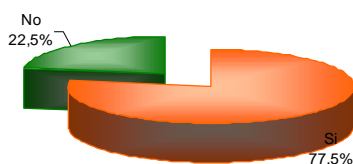

El 77,5% de las viviendas rurales ocupadas, con personas presentes el día del censo tenían actividad agropecuaria.

Unidades censales con actividades agrícola, pecuaria y piscícola asociadas

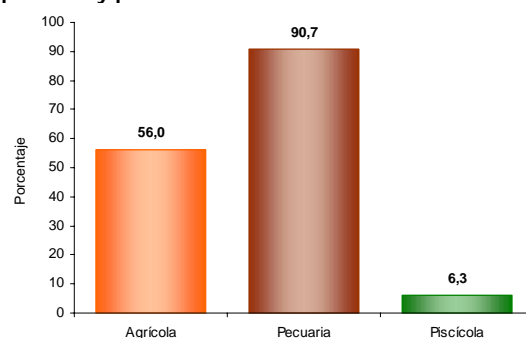

Porcentaje de viviendas rurales ocupadas, con personas presentes el día del censo, por cada tipo de actividad agropecuaria. Agrícola 56,0%, pecuaria 90,7%, piscícola 6,3%. La mayoría de las viviendas tiene simultáneamente 2 o 3 tipos de actividades.

Tipos de cultivos en las unidades censales

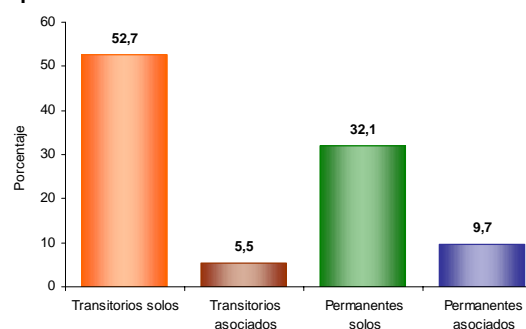

Del total de cultivos asociados a la vivienda rural el 52,7% corresponde a transitorios solos, el 5,5% a transitorios asociados, el 32,1% a permanentes solos y el 9,7% a permanentes asociados.