



#### Reseña Municipal

**Alcalde:** Liliana Andrea Lopez Noreña

**Fecha de censo:** 08/10/05-05/11/05

Director Departamento  
**Dr. Ernesto Rojas Morales**

Subdirector  
**Dr. Pedro José Fernández Ayala**

Directora de Censos y Demografía  
**Dra. Carmela Serna Ríos**

Coordinador General  
**Dr. Luis Hernando Páez Carrero**

Equipo de Coordinadores  
**Edgar Sardi Perea**  
**Francisco Arboleda H**  
**Wilinton Buriticá Macías**  
**Carlos Sánchez Rave**  
**Luis Guillermo Ramírez**  
**Luz Maritza Medina**  
**Claudia Helen González**  
**Amadeo Rodríguez C.**

**ICONTEC**  
En el mes de julio de 2005, el Instituto Colombiano de Normas Técnicas –ICONTEC– le renovó al DANE la certificación de gestión de la calidad a su Sistema, evaluado y aprobado con base en la norma internacional ISO 9001:2000

Para mayor información visite nuestra página web  
[www.dane.gov.co](http://www.dane.gov.co)

## 1. Módulo de Viviendas

### Tipo de vivienda

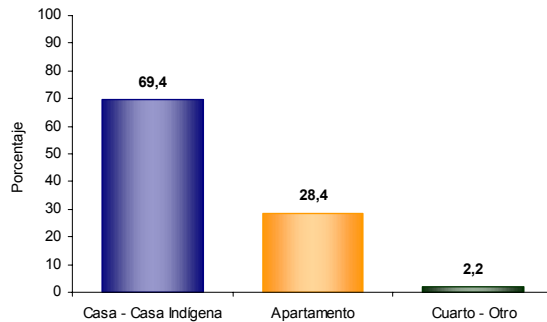

El 69,4% de las viviendas de Don Matías son casas.

### Servicios con que cuenta la vivienda

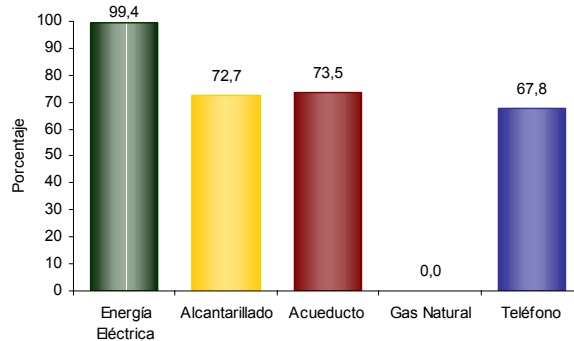

En Don Matías:

- El 99,4% de las viviendas tiene conexión a Energía Eléctrica.
- No tiene conexión a Gas Natural.

## 2. Módulo de Hogares

### Número de personas por hogar

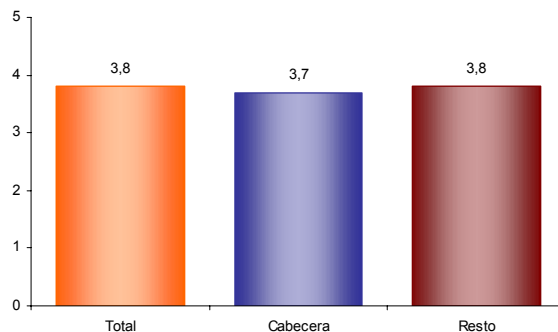

El número de personas por hogar en Don Matías es de 3,8.

### Hogares con actividad económica.

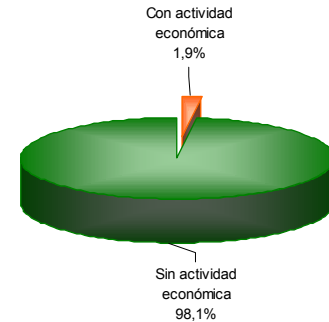

El 1,9% de los hogares de Don Matías tienen actividad económica en sus viviendas.

### Hogares según número de personas

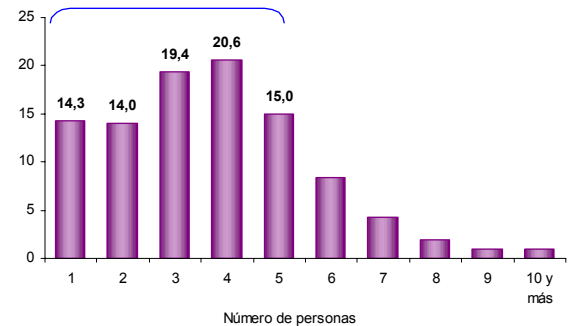

Aproximadamente el 68,3% de los hogares de Don Matías tiene 4 o menos personas.

### Personas viviendo en el exterior

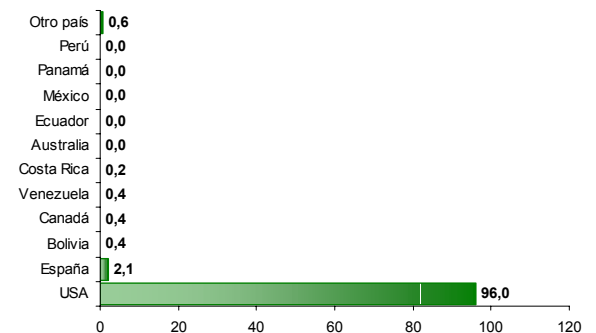

Se evidencia:

- Del total de hogares de Don Matías el 6,7% tiene experiencia emigratoria internacional.
- Del total de personas de estos hogares residentes de forma permanente en el exterior el 96,0% está en USA, el 2,1% en España y el 0,4% en Bolivia.



#### Reseña Municipal

**Alcalde:** Liliana Andrea Lopez Noreña

**Fecha de censo:**  
08/10/05-05/11/05

Director Departamento  
**Dr. Ernesto Rojas Morales**

Subdirector  
**Dr. Pedro José Fernández Ayala**

Directora de Censos y Demografía  
**Dra. Carmela Serna Ríos**

Coordinador General  
**Dr. Luis Hernando Páez Carrero**

Equipo de Coordinadores  
**Edgar Sardi Perea**  
**Francisco Arboleda H.**  
**Wilinton Buriticá Macías**  
**Carlos Sánchez Rave**  
**Luis Guillermo Ramírez**  
**Luz Maritza Medina**  
**Claudia Helen González**  
**Amadeo Rodríguez C.**

**ICONTEC**  
En el mes de julio de 2005, el Instituto Colombiano de Normas Técnicas –ICONTEC– le renovó al DANE la certificación de gestión de la calidad a su Sistema, evaluado y aprobado con base en la norma internacional ISO 9001:2000

Para mayor información visite nuestra página web  
[www.dane.gov.co](http://www.dane.gov.co)

### 3. Módulo de Personas

#### Población por sexo

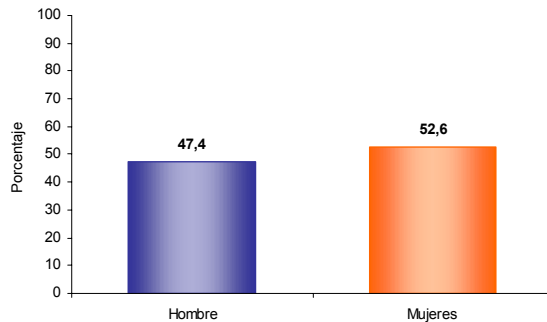

Del total de la población de Don Matías el 47,4% son hombres y el 52,6% mujeres.

#### Estructura de la población por sexo y grupos de edad

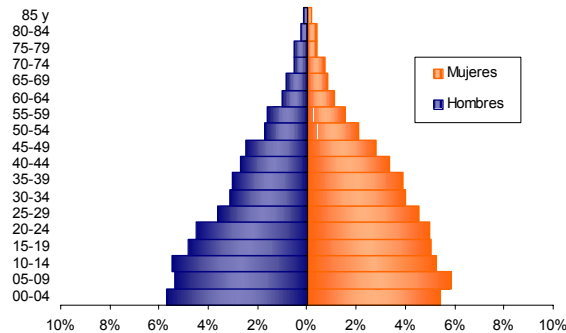

Se evidencia:  
• Efecto de la migración por sexo y edad y sobre mortalidad masculina.

#### Pertenencia étnica

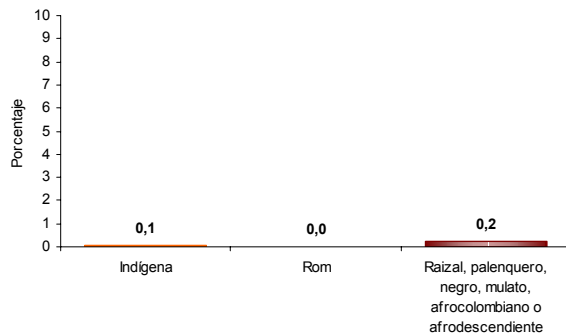

El 0,2% de la población residente en Don Matías se autorreconoce como Raizal, palenquero, negro, mulato, afrocolombiano o afrodescendiente.

#### Tasa de alfabetismo de la población, cabecera resto

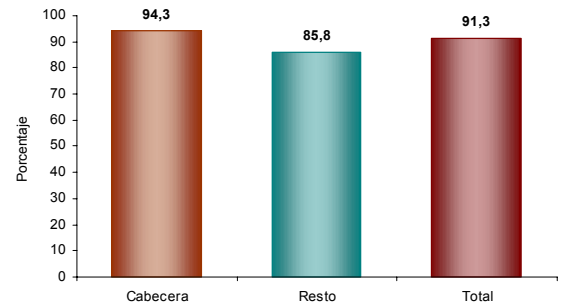

El 91,3% de la población de 5 años y más de Don Matías sabe leer y escribir.

#### Asistencia escolar

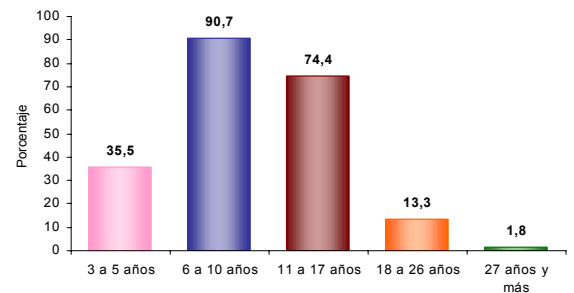

El 35,5% de la población de 3 a 5 años asiste a un establecimiento educativo formal; el 90,7% de la población de 6 a 10 años y el 74,4% de la población de 11 a 17 años.

#### Nivel educativo

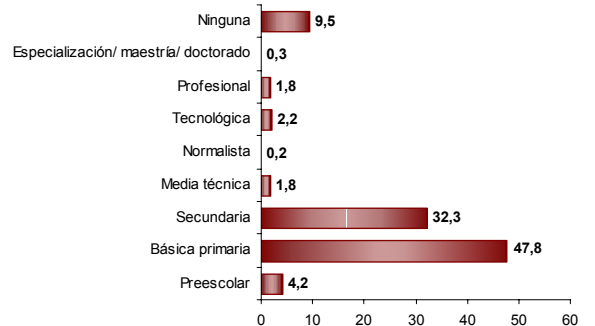

El 47,8% de la población residente en Don Matías, ha alcanzado el nivel básica primaria y el 32,3% secundaria; el 1,8% ha alcanzado el nivel profesional y el 0,3% ha realizado estudios de especialización, maestría o doctorado. La población residente sin ningún nivel educativo es el 9,5%.



#### Reseña Municipal

**Alcalde:** Liliana Andrea Lopez Noreña

**Fecha de censo:** 08/10/05-05/11/05

Director Departamento  
**Dr. Ernesto Rojas Morales**

Subdirector  
**Dr. Pedro José Fernández Ayala**

Directora de Censos y Demografía  
**Dra. Carmela Serna Ríos**

Coordinador General  
**Dr. Luis Hernando Páez Carrero**

Equipo de Coordinadores  
**Edgar Sardi Perea**  
**Francisco Arboleda H.**  
**Wilinton Buriticá Macías**  
**Carlos Sánchez Rave**  
**Luis Guillermo Ramirez**  
**Luz Maritza Medina**  
**Claudia Helen González**  
**Amadeo Rodríguez C.**

**ICONTEC**  
En el mes de julio de 2005, el Instituto Colombiano de Normas Técnicas –ICONTEC– le renovó al DANE la certificación de gestión de la calidad a su Sistema, evaluado y aprobado con base en la norma internacional ISO 9001:2000

Para mayor información visite nuestra página web [www.dane.gov.co](http://www.dane.gov.co)

#### Estado conyugal

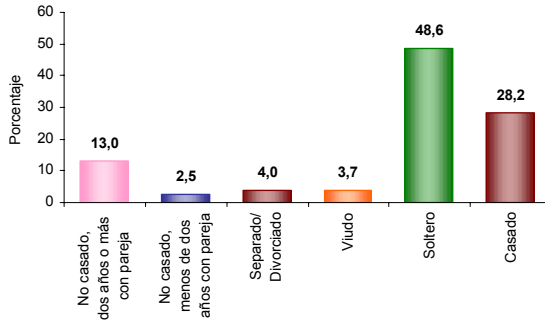

El 15,5% de las personas de 10 años y más de Don Matías viven en unión libre.

#### Prevalencia de limitaciones permanentes por sexo

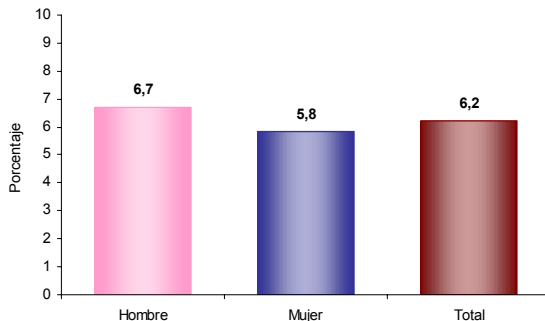

El 6,2% de la población de Don Matías presenta alguna limitación permanente. El 6,7% en los hombres y el 5,8% en las mujeres.

#### Prevalencia de limitaciones permanentes por grupos de edad y sexo

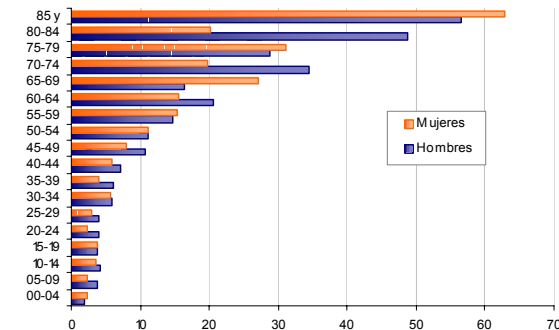

Las limitaciones permanentes aumentan con la edad. El 60% de la población en esta condición se presenta a partir de los 35 años.

#### Distribución de la población según lugar de nacimiento

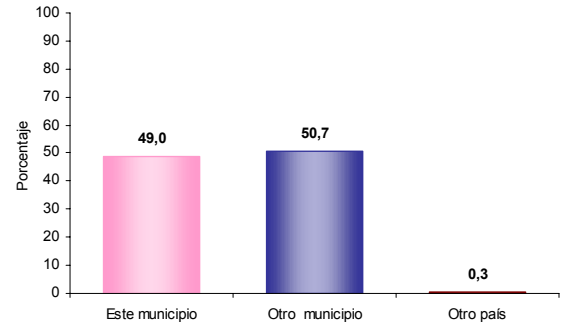

El 50,7% de la población de Don Matías nació en otro municipio.

#### Residencia de 5 años antes (población de 5 años o más)

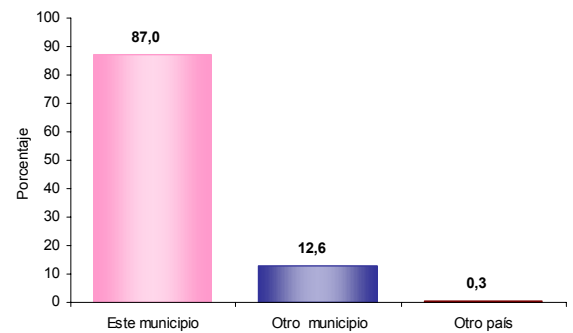

El 12,6% de la población mayor de 4 años residente actualmente en Don Matías procede de otro municipio y el 0,3% de otro país.

#### Causa cambio de residencia

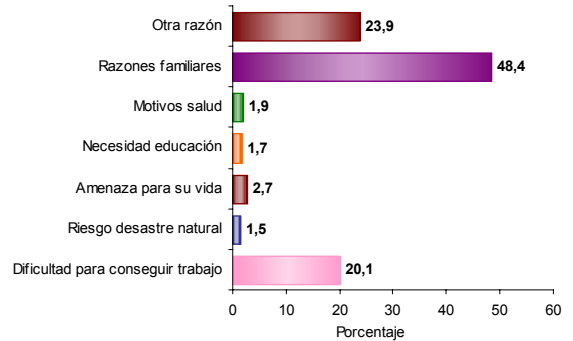

El 48,4% de la población de Don Matías que cambió de residencia en los últimos cinco años lo hizo por razones familiares. El 23,9% por otra razón; el 20,1% por dificultad para conseguir trabajo y el 2,7% por amenaza para su vida.



#### Reseña Municipal

**Alcalde:** Liliana Andrea Lopez Noreña

**Fecha de censo:**  
08/10/05-05/11/05

Director Departamento  
**Dr. Ernesto Rojas Morales**

Subdirector  
**Dr. Pedro José Fernández Ayala**

Directora de Censos y Demografía  
**Dra. Carmela Serna Ríos**

Coordinador General  
**Dr. Luis Hernando Páez Carrero**

Equipo de Coordinadores  
**Edgar Sardi Perea**  
**Francisco Arboleda H.**  
**Wilinton Buriticá Macías**  
**Carlos Sánchez Rave**  
**Luis Guillermo Ramírez**  
**Luz Maritza Medina**  
**Claudia Helen González**  
**Amadeo Rodríguez C.**

**ICONTEC**  
En el mes de julio de 2005, el Instituto Colombiano de Normas Técnicas –ICONTEC– le renovó al DANE la certificación de gestión de la calidad a su Sistema, evaluado y aprobado con base en la norma internacional ISO 9001:2000

Para mayor información visite nuestra página web  
[www.dane.gov.co](http://www.dane.gov.co)

## 4. Módulo de Económicas

### Establecimientos según actividad

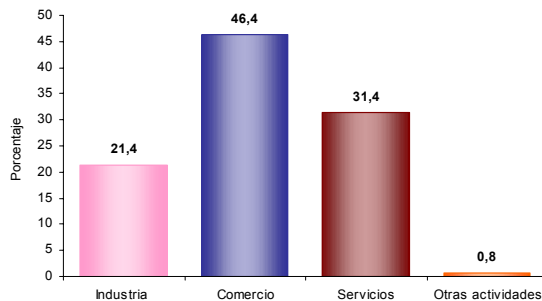

El 21,4% de los establecimientos se dedican a la industria; el 46,4% a comercio; el 31,4% a servicios y el 0,8% a otra actividad.

### Establecimientos según escala de personas ocupadas el mes anterior al censo

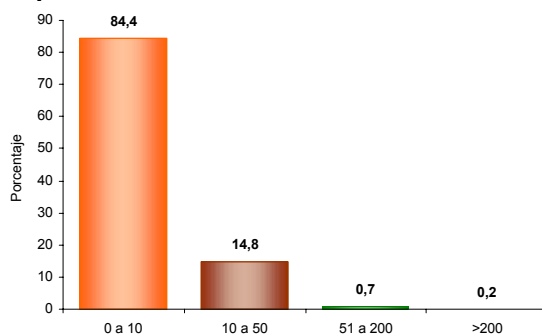

El 84,4% de los establecimientos ocupó entre 1 y 10 empleos el mes anterior al censo.

### Establecimientos según escala de personal por actividad económica

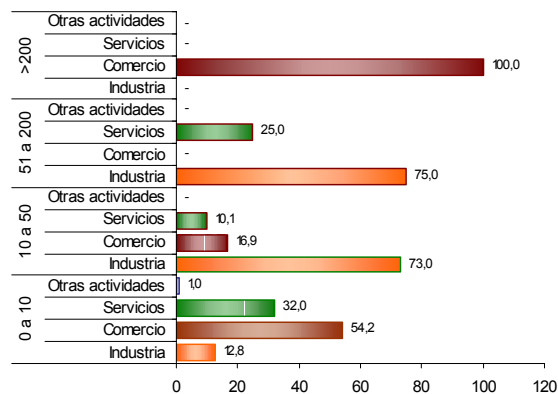

En los establecimientos con mayor número ( 0 a 10 empleos) el Comercio (54,2%) es la actividad más frecuente y en el grupo de 10 a 50 personas la actividad principal es Industria (73,0 %).

## 5. Módulo de Agropecuarias

### Unidades Censales con actividad agropecuaria asociada



El 69,2% de las viviendas rurales ocupadas, con personas presentes el día del censo, tenían actividad agropecuaria.

### Unidades censales con actividades agrícola, pecuaria y piscícola asociadas

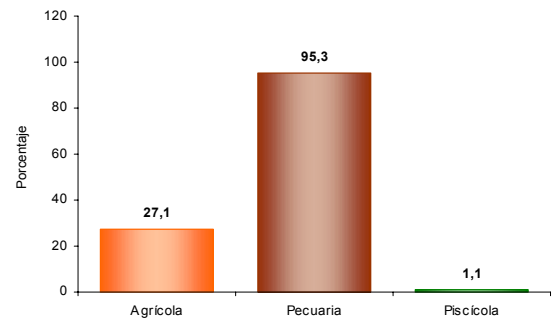

Porcentaje de viviendas rurales ocupadas, con personas presentes el día del censo, y que tenían actividad agropecuaria: Agrícola 27,1%, pecuaria 95,3%, piscícola 1,1%. La mayoría de las viviendas tiene simultáneamente 2 o 3 tipos de actividades.

### Tipos de cultivos en las unidades censales

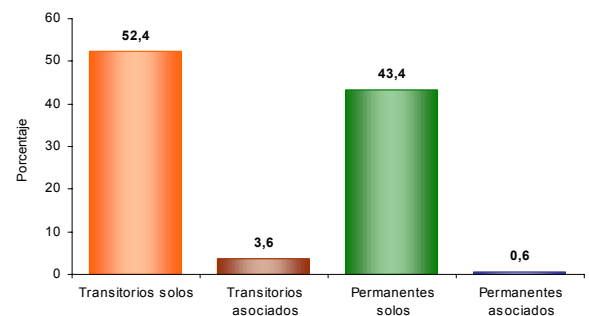

Del total de cultivos asociados a la vivienda rural el 52,4% corresponde a transitorios solos, el 3,6% a transitorios asociados, el 43,4% a permanentes solos y el 0,6% a permanentes asociados.

La información de población corresponde a la censada en hogares particulares