HESSEN DIGITAL RADIO

Landesweite Versorgung Hessen

VHF Band III Kanal 12C

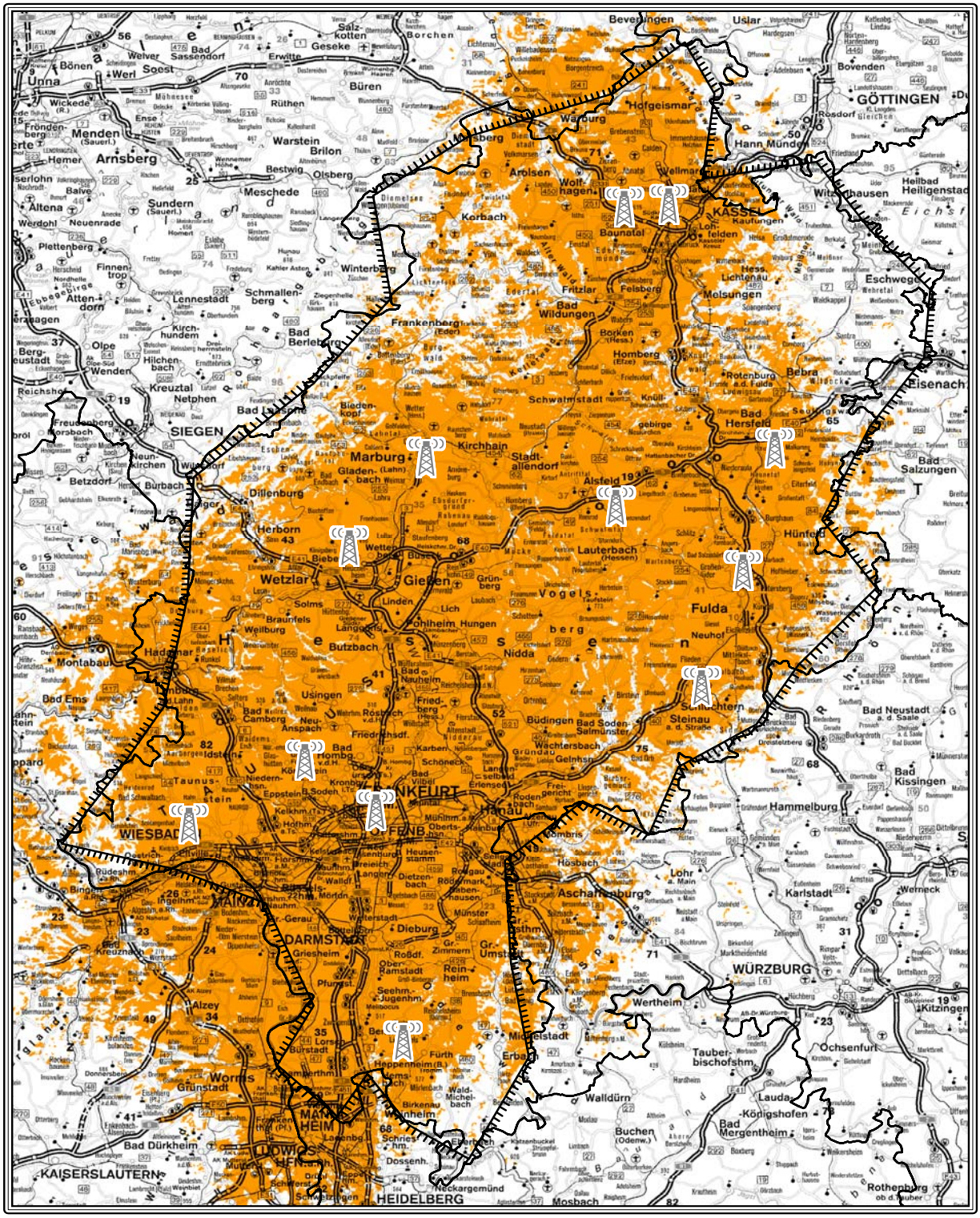

© T-Systems, Rasterkarten: R u. V Verlag, ruVIP 5.0.9 T-Systems, MediaBroadcast, POK 3-6, 10.03.2004

12 Sendestandorte

Versorgte Einwohner:	5,3 Mio. *
Versorgte Fläche in Hessen:	16.400 qkm *

Versorgungswahrscheinlichkeit ■ versorgt

* Die Angaben beziehen sich auf die Versorgung mit der Wahrscheinlichkeit 99%. Die Karte wurde nach einem theoretischen Prognosemodell ermittelt. Keinesfalls kann aus der Karte ein Anspruch abgeleitet werden.

Ausbaustand: Juli 2003