



Barrios y distritos de Madrid

Esta guía contiene una selección de fondos – libros y artículos de publicaciones periódicas principalmente – relativos a la historia y descripción de los actuales barrios y distritos de Madrid.

Tiene por finalidad orientar al usuario en la identificación de obras sobre esta materia en el catálogo de la Biblioteca Regional y facilitar la recopilación de información.



Madrid desde Torres Blancas. Antonio López

Contenido:

Introducción	2
1. Divisiones territoriales	3
2. Barrios s. XVII-XIX	6
3. Barrios y distritos s. XX	10
4. Apéndices:	63
Descripciones de Madrid siglos XIX y XX	64
Toponimia	68
Obras de referencia	70
Planos y otros recursos	72
Relación alfabética de barrios y distritos	74

INTRODUCCIÓN

Esta guía reúne una selección de fondos de la **Biblioteca Regional** relativos a la historia y descripción de los actuales barrios y distritos de Madrid (apartado 3).

Dado que no abundan las obras recientes, ni que aborden la descripción de cada distrito y menos aún la de la mayoría de los barrios, se han incluido tres apartados con el fin de orientar al usuario en la recopilación de información sobre la ciudad.

1. Divisiones territoriales

La división administrativa en distritos se establece por primera vez en 1840, mientras que la de barrios es tradicional y anterior, si bien su número, nombre y extensión han conocido numerosos cambios en las distintas épocas. Por todo ello, es importante consultar la evolución histórica de las distintas divisiones para datar y ubicar el barrio o distrito que sea objeto de interés.

2. Barrios s. XVII-XIX

Aunque la guía se refiere a los barrios actuales, en este apartado se han seleccionado algunas obras – callejeros, planos, guías – que sirven para situar o tener cierta noción del desarrollo histórico.

3. Barrios y distritos s. XX

Los 21 distritos se han ordenado por su número correspondiente en la clasificación administrativa municipal. De cada distrito se hace una breve presentación - con los datos extraídos de la página Web del **Ayuntamiento de Madrid** y del *Diccionario de Madrid*¹ - y bajo cada uno de ellos se reúnen las referencias relativas a su historia y descripción. A continuación aparecen las referencias correspondientes a los barrios que lo integran precedidas del icono 

Hay que señalar que son pocos los barrios que cuentan con alguna obra que los describa de forma monográfica.

4. Apéndices

Este apartado reúne algunas obras de imprescindible consulta sobre el tema: mientras unas aportan datos puntuales, otras describen ampliamente la ciudad.

- Descripciones de Madrid siglos XIX y XX
- Toponimia
- Obras de referencia: diccionarios, bibliografías, atlas
- Planos y otros recursos
- Relación alfabética de barrios y distritos

Consulta de la guía:

* Las referencias se presentan por orden alfabético de autores y obras anónimas, salvo las excepciones que se indican, y vienen precedidas por el símbolo del tipo de documento



Monografía



Artículo de publicación periódica o parte de libro



Cartográfico

¹ *Diccionario de Madrid : historia, personajes, monumentos, instituciones, calles, literatura, teatro, cine, periodismo, arte, gastronomía, deportes, toros, fiestas populares / José Montero Alonso, Francisco Azorín García y José Montero Padilla. -- Madrid : Rubiños -1860, 1997*

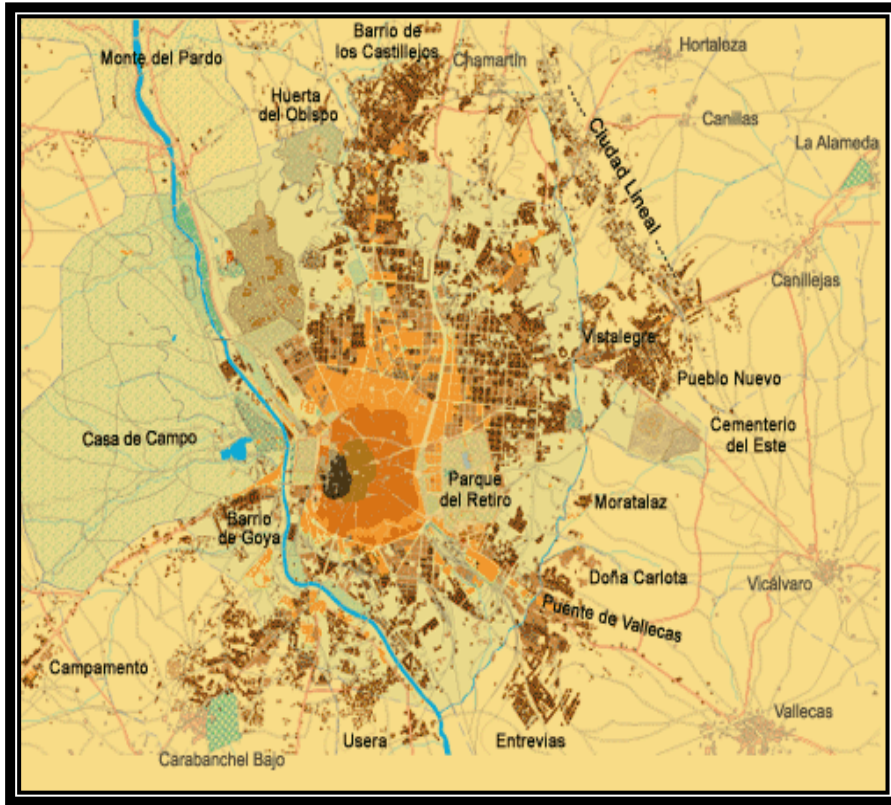

DIVISIONES TERRITORIALES

1. Divisiones territoriales

Las primeras divisiones administrativas de carácter civil en que se repartió Madrid datan del s. XVIII -cuarteles y barrios- aunque se siguen manteniendo otras unidades como las parroquias. Entre las divisiones del s. XIX destaca la de **1840** porque introduce por primera vez el término distrito y divide a Madrid en 2 cuarteles – Norte y Sur – 12 distritos, 89 barrios, 6 juzgados (división judicial) y 24 parroquias (división eclesiástica). Madrid conocerá aún tres divisiones más en el siglo -**1845**, **1863** y **1898**- en las que tanto el nombre como el número de distritos y barrios variará.

La anexión de 13 municipios próximos a Madrid entre 1948 y 1954 (Chamartín de la Rosa, Carabanchel Alto y Bajo, Canillas, Canillejas, Hortaleza, Barajas, Vallecas, El Pardo, Vicálvaro, Fuenarrabal, Aravaca y Villaverde) será el motivo de la nueva división de **1955** en 12 distritos y 60 barrios.

Atendiendo al crecimiento de la población en el área periférica y a las previsiones de futuro, en **1970** tiene lugar una nueva división elevando a 18 el número de distritos y duplicando el de los barrios, que ahora serán 120.

La actual división administrativo-territorial en 21 distritos data de 1987 y surge al desdoblar Vallecas en Puente de Villa y crear los distritos de Usera y Barajas, siendo 128 los barrios actuales.

Para conocer las sucesivas divisiones territoriales, sus causas y fechas puede consultarse:



ALCOLEA MORATILLA, Miguel Ángel

El centro de Madrid en los ámbitos de la planificación urbana y de las acciones de protección / Miguel Ángel Alcolea Moratilla, José María García Alvarado

En: MADRID : revista de arte, geografía e historia. -- Madrid : Consejería de Educación. -- N.5 (2002) ; p.179-199.-- D.L. M.39548-1998.-- ISSN 1139-5362

1. Madrid-Divisiones territoriales-Historia

Aunque dedicado fundamentalmente al distrito Centro traza brevemente la evolución histórica de las sucesivas divisiones administrativas desde el punto de vista urbanístico.



CABALLERO, Fermín (1800-1876)

Noticias topográfico - estadísticas de Madrid / Fermín Caballero. -- Barcelona : El Albir, 1980. -- 168 p. ; 18 cm. -- (Guías regionales y locales de España. Serie Minor ; n.1)

Ej. n.438 de una tirada de 1000. -- Reprod. facs. de la ed. de: Madrid: en la imprenta de Yenes, 1840

D.L. B.15628-1980. -- ISBN 84-7370-040-6

1. Madrid-Descripción-S.XIX 2. Madrid-Ordenanzas municipales-S.XIX

Esta obra detalla las numerosas divisiones (municipal, electoral, eclesiástica,...) con que contaba Madrid en 1839 antes, por tanto, del cambio radical que produjo el derribo de la cerca y el primer Plan de Ensanche.

Divisiones territoriales



DELIMITACIONES territoriales históricas del municipio de Madrid. -- Madrid : Ayuntamiento, Area de Régimen Interior, Dirección de Servicios de Informática y Ordenación Administrativa, 1988. -- 205 p. , [11] map. pleg. ; 30 cm. -- (Documento de Trabajo ; nº 7)

1. Madrid-Divisiones territoriales-S.XVI-XX

Amplio estudio que abarca las delimitaciones de Madrid desde el s. XVI y de forma pormenorizada para los ss. XVIII al XX.

Este estudio está incluido también en la obra Madrid : fronteras y territorio / Antonio García Martín, Carmen Gavira y Jorge Ruiz Varela Antonio



GARCÍA MARTÍN, Antonio

Madrid : fronteras y territorio / Antonio García Martín, Carmen Gavira, Jorge Ruiz Varela. -- Madrid : Ayuntamiento, Primera Tenencia de Alcaldía, D.L. 1992. -- 215 p. : il. ; 21 X 30 cm. -- (Temas madrileños ; 2)

D.L. M. 16345-1992. -- ISBN 84-7812-166-8

1. Madrid-Divisiones territoriales-Historia

Completa obra sobre la evolución histórica de las sucesivas divisiones territoriales del municipio de Madrid y sus causas.



GARCÍA MARTÍN, Antonio

Proceso de anexión de los municipios limítrofes a Madrid / Antonio García Martín. -- Madrid : Ayuntamiento, D.L. 1991. -- 279 p. ; 21 cm. -- (Temas Madrileños ; 1)

Descripción basada en la cub.. -- Bibliogr. : p. 273-279

D.L. M. 5630-1991. -- ISBN 84-7812-103-X

1. Municipios-Madrid (Comunidad Autónoma)-Historia 2. Madrid-Divisiones territoriales

Explica como entre 1948 y 1954 Madrid anexiona 13 municipios del extrarradio los cuales darán lugar a barrios y distritos. Chamartín de la Rosa generó dos distritos: Chamartín y Tetuán; los Carabancheles a Carabanchel alto y bajo; y Vallecas al del mismo nombre. El resto se agregaron nominalmente a otros distritos: Aravaca a Latina, El Pardo a Universidad, Fuencarral a Tetuán, Hortaleza y parte de Barajas y Canillas a Chamartín; parte de Barajas, Canillas y Vicálvaro y la totalidad de Canillejas a Ventas ; parte de Vicálvaro a Vallecas y Villaverde a Arganzuela-Villaverde.

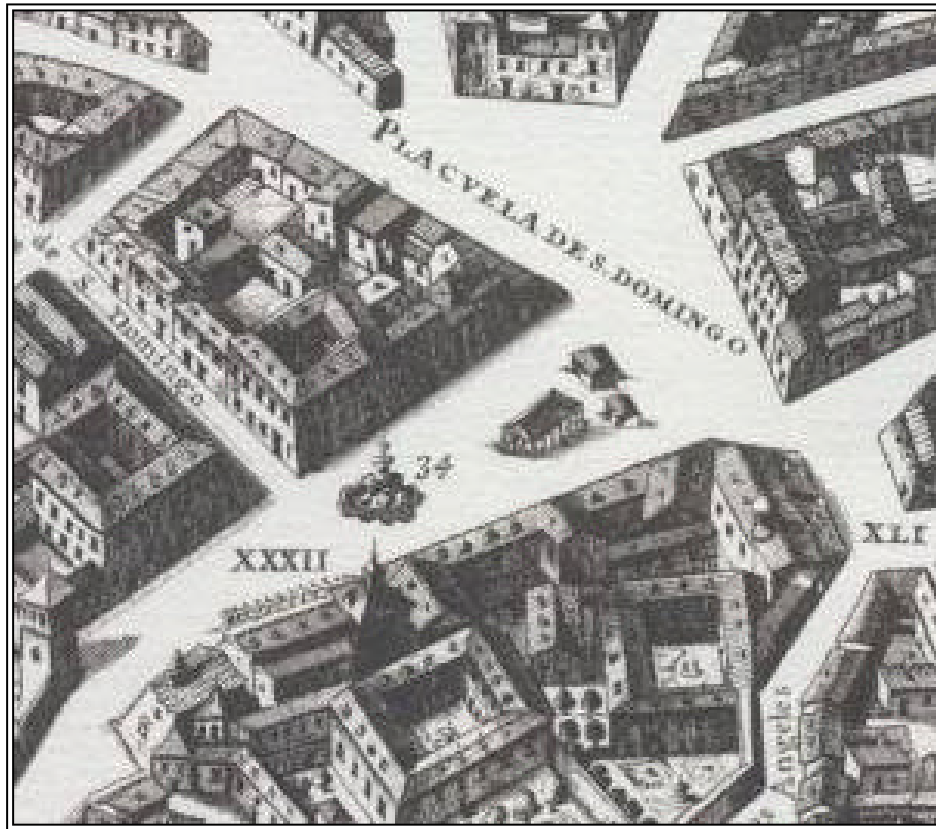

BARRIOS S. XVII - XIX

Barrios s. XVII-XIX

Para aproximarse a la tradicional división de Madrid en barrios entre los ss. XVII y XIX puede consultarse :

S. XVII



LARQUIE, Claude

Barrios y parroquias urbanas : el ejemplo de Madrid en el siglo XVII / por C. Larquié
En : ANALES del Instituto de Estudios Madrileños. -- Madrid. - T. 12 (1976) : 334 p., [12] h. pleg., [4] h. de lám. ; 25 cm. - P. 33-63. D.L. M. 4593-1966(XII). ISBN 84-00-03573-9
1. Madrid-Barrios-S.XVI-XVII 2. Madrid-Parroquias-S.XVI-XVII 3. Madrid-Población-S.XVI-XVII



El **MADRID** de Velázquez y Calderón : villa y corte en el siglo XVII : [exposición]. -- [Madrid] : Ayuntamiento de Madrid, Concejalía de Cultura, Educación, Juventud y Deportes : Fundación Caja Madrid, [2000]. -- 2 v. : il. ; 30 cm + 1 CD-ROM

Exposición organizada en conmemoración del IV centenario de los nacimientos de Velázquez y Calderón de la Barca, celebrados los años 1999 y 2000. -- Contiene: I. Estudios históricos / Miguel Morán y Bernardo J. García -- II. El plano de Texeira : lugares, nombres y sociedad / Julio Vidaurre Jofre ; dibujos del autor

D.L. M.48688-2000. -- ISBN 84-460-1619-2(O.C.)

1. Madrid-Historia-S.XVII 2. Madrid-Barrios-S.XVII

La información relativa a los barrios está contenida en el vol. II

S. XVIII



GONZÁLEZ, Juan Francisco

Madrid dividido en ocho cuarteles, con otros tantos barrios cada uno : explicación y láminas de ellos y sus recintos, nombras que se les han dado, calles y plazuelas que comprehenden; Señores y Alcaldes de la Casa y Corte de su Mag. encargados de ellos, este año de 1770 según la nueva planta / escrito por Don Juan Francisco Gonzalez. -- Madrid : En la Oficina de Miguel Escribano, 1770?. -- 126, 16 p., plan. ; 19 cm

Disponible también en microficha. -- Microficha. Madrid : Servicio de Reproducción de Documentos, Dirección de Archivos Estatales, 1994. 2 microfichas (96 fotogramas); 11 x 15 cm

1. Madrid-Calles-S.XVIII 2. Madrid-Barrios-S.XVIII

Barrios s. XVII-XIX



MADRID. PLANIMETRÍA. 1750-1774 (1988)

Planimetría General de Madrid [Material cartográfico] : [hecha de orden de S.M. de las manzanas desde el nº 1 hasta el 557]. -- Varias escalas. -- [Madrid : Tabapress para Tabacalera, 1988]. -- 557 planos en 1 v. ; 35 cm + 1 v. de texto + 1 plano

Plantas dibujadas en tinta negra y en rojo la numeración de las casas. Primera representación rigurosamente exacta de la planta de Madrid. Trabajaron en ella varios arquitectos, midiendo y levantando los planos de las 557 manzanas existentes entre 1749 y 1764. La realización de la planimetría fue fruto de las reformas llevadas a cabo en el S. XVIII por el marqués de la Ensenada, entre ellas la supresión de la Regalía de Aposento como tal, necesitando una representación fiel y exacta de las manzanas de Madrid. -- Reprod. facs. del ms. original que se encuentra en el Archivo de Simancas. -- Publicación en forma de libro: [1] Planos -- [2]. Asientos [3] Plano geométrico de Madrid dedicado y presentado al Rey Nuestro Señor Don Carlos III por mano ... del Conde de Floridablanca / su autor Don Tomás López [se incluye este plano con el fin de utilizarlo como plano llave]

D.L. M.42428-1988 (vol. de asientos). -- D.L. M.42427-1988 (vol. de planos). -- D.L. M.41588-1988 (plano llave). -- ISBN 84-86938-01-5 (o.c.)

1. Madrid-Urbanismo-S.XVIII-Planos

S. XIX

Las referencias se ordenan cronológicamente



MADRID. PLANOS DE POBLACIÓN. 1800 (1985)

Plano de la Villa y Corte de Madrid en sesenta y quatro láminas, que demuestran otros tantos barrios en que está dividida ... [Material cartográfico] / [por Fausto Martínez de la Torre y Josef Asensio]. -- Ed. facs. -- Varias escalas. -- Madrid : Ayuntamiento, 1985. --

1 plano en 64 h. (ambas caras) ; h. 13 x 8 cm

Acompaña a una guía de Madrid del mismo título que describe los 8 cuarteles y los 64 barrios en que se dividió la capital en 1768 (115 p.). -- El original de esta publicación en forma de libros reproduce la obra de Juan Francisco González "Madrid dividido en ocho cuarteles con otros tantos barrios cada uno, explicación y láminas de ellos ..." publicada en 1770. En 1800 se añade un índice y un "Plano geométrico de Madrid demostrado con los 64 barrios en que está dividido" para facilitar la consulta. -- Reprod. facs de la ed. de: Madrid : en la Imprenta de D. Joseph Doblado, 1800

D.L. M.41858-1985

1. Madrid-Planos



QUIRÓS, José de

Nomenclator general por orden alfabético de las calles, callejones, travesías, plazas, plazuelas, puertas y portillos de la muy heroica villa y corte de Madrid con sus respectivos nombres, antiguos y modernos... seguido de un cuadro sinóptico demostrativo de los cuarteles, distritos, Juzgados de primera instancia, Alcaldías constitucionales y barrios en que se halla dividida esta capital ... terminado con el estado nominal por orden alfabético de los 89 barrios de Madrid... / redactado todo por José de Quirós. -- [Madrid?] : [s.n.], 1843 (Madrid : Enrique Trujillo). -- 42, 20 p. ; 29 cm

1. Madrid-Calles-Guías

Barrios s. XVII-XIX



MADRID. Ayuntamiento. Comisión de Estadística

Guía oficial de las vías públicas de Madrid , su ensanche y extra - radio, con expresión de los distritos y barrios a que corresponden , y de las campanadas de aviso para anunciar los casos de incendio / formado por la Comisión de Estadística del Excmo. Ayuntamiento. -- Madrid : Ayuntamiento, 1881. -- 83 p. ; 19 cm

1. Madrid-Calles-Guías

Primer callejero que editó el Ayuntamiento



MADRID : vías públicas : su clase y límites, barrio, distrito y zona a que corresponden por su numeración. -- Madrid : [Ayuntamiento], 1903. -- 130 p. ; 16 x 24 cm

1. Madrid-Calles-Guías

Recoge la división de distritos y barrios de 1898, división que no entró en vigor hasta diciembre de 1902 y que se mantuvo hasta 1955



BARRIOS Y DISTritos S. XX

Barrios y distritos s. XX

1 Centro

Palacio, Embajadores, Cortes, Justicia, Universidad, Sol

Es el número 1 en la clasificación decimal administrativa, constituye el casco antiguo de la villa, su núcleo principal y sus primeros desarrollos. Ha pasado por varias vicisitudes por lo que hoy está formado por una serie de áreas diferenciadas, consecuencia de las diversas etapas de su desarrollo. Se distingue: la parte que estuvo comprendida en el interior de las primitivas murallas ; los arrabales que quedaban fuera de ellas, y los barrios que completaron la ciudad, a la que puso cerca Felipe IV, cuya traza es lo que define, en parte, lo que hoy es el distrito. La ciudad, como plaza fuerte, se creó en el siglo XI y no cobró verdadero relieve hasta que se trasladó la Corte. Sus sucesivas murallas fueron limitando el crecimiento, en una primera etapa, aunque dieron lugar a la aparición de arrabales que fueron posteriormente absorbidos. Las actuaciones urbanas realizadas intramuros del distrito, hasta 1850, dieron lugar al progresivo desarrollo de las calles, a la edificación de la mayor parte de su caserío y a la apertura de muchas de sus plazas que aún perduran. Después de la Guerra Civil se produjeron importantes acciones para mejorar las condiciones del tráfico: apertura de nuevas calles, aparcamientos subterráneos, zonas peatonales,... A partir de los años sesenta el distrito empieza a perder su carácter tradicional, fundamentalmente residencial y artesano, para dar paso a las actividades ligadas a la administración pública y privada, y a un excelente comercio



COMISIÓN DE PLANEAMIENTO Y COORDINACIÓN DEL AREA METROPOLITANA DE MADRID

Centro / Ministerio de Obras Públicas y Urbanismo, Comisión de Planeamiento y Coordinación del Area Metropolitana de Madrid. -- Madrid : Centro de Información y Documentación del Area Metropolitana, D.L. 1982. -- 108 p. : il. ; 30 cm. -- (Documentos para difusión y debate)

D.L. M.19708-1982. -- ISBN 84-85584-77-5

1. Centro (Distrito)-Urbanismo



GEA ORTIGAS, María Isabel

Centro : historia de los distritos de Madrid / M^a Isabel Gea Ortigas. -- Madrid : La Librería, [2000]. -- 93 p. ; 15 cm. -- (La pequeña biblioteca de Madrid ; 17)

D.L. M.6493-2000. -- ISBN 84-89411-59-X

1. Centro (Distrito)-Historia



VEKSLER, Bernardo (1950-)

Lavapiés : pasado, presente y futuro de un barrio cosmopolita / Bernardo Veksler. -- Madrid : Vision Net, [2004]. -- 149 p. : il. ; 21 cm

Bibliografía: p. 145. -- Fuentes iconográficas: p.147

D.L. SE 4445-2004. -- ISBN 84-9770-993-4

1. Centro (Distrito)

Barrios y distritos s. XX



Palacio



ARAUJO-COSTA, Luis (1885-1956)

El barrio de Palacio / por Luis Araujo- Costa. -- Madrid : Instituto de Estudios Madrileños, 1952. -- 33 p. , [14] p. de lám. ; 22 cm. -- (Itinerarios de Madrid ; 5)

1. Palacio (Barrio)



MONTERO, Eugenia

Madrid. El barrio de Palacio / Eugenia Montero ; [fotografías, Oronoz y Paisajes Españoles]. - Madrid, etc. : Everest, D.L. 1980. -- 128 p. : principalmente fot. col. ; 22 cm

D.L. LE. 676-1980. -- ISBN 84-241-4545-3

1. Palacio (Barrio)



Embajadores



JOSÉ PRADES, Juana de

Teatro clásico en el Pavón / por Juana de José Prades

En: ANALES del Instituto de Estudios Madrileños. -- Madrid. -- T.42 (2002) ; p. 279-299. D.L.M.4593-1966 (XLII). ISSN 0584-6374

1. Teatro Pavón (Madrid) 2. Teatro-Representaciones-Madrid-S.XX-XXI 3. Embajadores (Barrio)-Historia



OSONA CEPERO, Pedro

Historia y curiosidades de la parroquia de San Lorenzo de Madrid y el barrio de Lavapiés / Pedro Osona Cepero. -- [Madrid : Parroquia de San Lorenzo], D.L.1987. -- 259 p ; 18 cm

1. Iglesia de San Lorenzo (Madrid)-Historia 2. Embajadores (Barrio)-Historia



Cortes



ESTABLECIMIENTOS tradicionales madrileños : cuaderno I, barrio de las Musas-Plaza Mayor. -- Madrid :

Cámara de Comercio e Industria de Madrid, D.L. 1994. -- 548 p. : il. ; 28 cm

"nuevo libro sobre el mismo asunto, ampliando y completando el que se editó hace quince años"-presentación p. 8

D.L. M.16157-1994. -- ISBN 84-87442-57-9

1. Madrid-Comercios

Barrios y distritos s. XX



SIMÓN DÍAZ, José

El barrio de las musas / por José Simón Díaz
En: VILLA de Madrid. -- Madrid: Ayuntamiento, 1957 - . - Año 6, n.25; p. 86-93
1. Cortes (Barrio)



SIMÓN DÍAZ, José

El Parnaso español, monte en dos cumbres dividido / por José Simón Díaz
En: VILLA de Madrid. -- Madrid: Ayuntamiento, 1957 - . - Año 17, n.64 (1979); p. 4-8
1. Cortes (Barrio)



Universidad



DUROUX, Rose

Malasaña-Malassagne / por Rose Duroux
En: ANALES del Instituto de Estudios Madrileños. -- Madrid. - T.30 (1991); 697 p.: il.; 25 cm. - P.347-360. -- D.L.M. 4593-1966 (XXX). -- ISBN 84-00-7216-2
1. Malasaña (Familia) 2. Universidad (Barrio)-Historia



Sol



ARAUJO-COSTA, Luis (1885-1956)

Hombres y cosas de la Puerta del Sol / Luis Araujo-Costa. -- Madrid : Editora Nacional, 1952. -- 252 p. ; 21 cm
1. Puerta del Sol (Madrid)-Historia



GÓMEZ DE LA SERNA, Ramón (1888-1963)

Historia de la Puerta del Sol / Ramón Gómez de la Serna. -- 2ª ed. rev. -- Madrid : Almarabu, 1996. -- 125 p. ; 20 cm
D.L. 12306-1996. -- ISBN 84-7895-056-7
1. Puerta del Sol (Madrid)-Historia



SANZ GARCÍA, José María (1919-2000)

Paseo por la Puerta del Sol a través de la cartografía histórica / por José María Sanz García. -- Madrid : Ayuntamiento, Primera Tenencia de Alcaldía : Instituto de Estudios Madrileños, 2000. -- 39 p. ; 21 cm. -- (Ciclo de conferencias: La Plaza de la Puerta del Sol ; 8)
Precede al tit.: Centro Mesonero Romanos
D.L. M.39577-2000
1. Puerta del Sol (Madrid)-Urbanismo-Historia

Barrios y distritos s. XX



TOMÉ BONA, Javier M.

Historia de la Puerta del Sol / Javier M. Tomé Bona. -- 2ª ed. -- Madrid : La Librería, 2003. -
- 293 p. ; 17 cm. -- (Madrid de bolsillo ; 5)
D.L. M.6226-2003. -- ISBN 84-87290-50-1
1. Puerta del Sol (Madrid)-Historia

Barrios y distritos s. XX

2 Arganzuela

Imperial, Acacias, Chopera, Legazpi, Delicias, Moguer, Atocha

Número 2 en la clasificación decimal administrativa. Constituye la prolongación hacia el sur del centro histórico; se orienta formando ladera sobre el río Manzanares. Hasta el siglo XVIII sólo hubo en su área instalaciones de servicio. La acción urbanizadora de Carlos III proyecta el actual trazado de los paseos que hoy dan especial carácter al distrito. La implantación del ferrocarril en el siglo pasado, con la necesidad de grandes espacios y con limitaciones dependientes, encuentra en la zona las mejores condiciones. Con todo ello y con la incorporación de los terrenos del distrito al proyecto de ensanche de Madrid del ingeniero Castro, 1860, quedan perfectamente configuradas las características del desarrollo de la Arganzuela. Los usos industriales y la vivienda obrera califican al distrito-que además ha sido elegido por tener terrenos públicos- para disponer las instalaciones de mercados y mataderos en las riberas del Manzanares. El desmesurado crecimiento de la Villa despertó la idea de desplazar las industrias de las áreas centrales y el Plan de 1963 planteó la recalificación social de la Arganzuela, que es, posteriormente, desarrollada mediante el plan especial de la avenida de la Paz



BRANDIS, Dolores

El ocaso de un espacio industrial central : el ensanche madrileño de Arganzuela a finales del siglo XX / -Dolores Brandis, Isabel de Río

En: LECTURAS geográficas : homenaje al profesor Estébanez Álvarez . -- Madrid : Editorial Complutense, 2000. -- V.II, P.[1029]-1043.--

D.L. M.3177-2000.-- ISBN 84-7491-577-5

1. Desarrollo industrial-Arganzuela (Distrito)



COMISIÓN DE PLANEAMIENTO Y COORDINACIÓN DEL AREA METROPOLITANA DE MADRID

Arganzuela / Ministerio de Obras Públicas y Urbanismo, Comisión de Planeamiento y Coordinación del Area Metropolitana de Madrid. -- Madrid : Centro de Información y Documentación del Area Metropolitana, D.L. 1982. -- 143 p. : il. ; 30 cm. -- (Documentos para difusión y debate)

D.L. M.19707-1982. -- ISBN 84-85584-76-7

1. Arganzuela (Distrito)-Urbanismo



GEA ORTIGAS, María Isabel

Arganzuela : historia de los distritos de Madrid / M^a Isabel Gea Ortigas. -- Madrid : La Librería, [2001]. -- 62 p. ; 15 cm. -- (La pequeña biblioteca de Madrid ; 26)

D.L. M.43768-2001. -- ISBN 84-89411-99-9

1. Arganzuela (Distrito)-Historia



GÓMEZ IGLESIAS, Agustín

Dehesa de Arganzuela / por Agustín Gómez Iglesias

En : VILLA de Madrid. -- Madrid : Ayuntamiento, 1957- . - Año 5, n. 19 (1967) p. 48-55
Arganzuela (Distrito)-Historia

Barrios y distritos s. XX



Moguer



RUBIO SOTÉS, Francisca

El barrio de Palos de Moguer dentro del ensanche sur de Madrid / Francisca Rubio Sotés
En : ANALES de geografía de la Universidad Complutense. -- Madrid : Editorial de la Universidad Complutense. -- N.2 (1982) ; p. 217-237. -- D.L. M.9313-1982
1. Moguer (Barrio)- Descripción I. Título

3 Retiro

Pacífico , Adelfas , Estrella , Ibiza , Jerónimos, Niño Jesús

Es el número 3 de la división decimal administrativa, y se halla situado en el sudeste del área central de Madrid. Está marcado por dos elementos urbanos diferentes: el parque y las instalaciones ferroviarias. El parque del Retiro junto al Paseo del Prado le ha dado su personalidad a toda la zona de los Jerónimos, mientras que el resto del distrito o está condicionado por la estación de Atocha o lo estuvo por la de Niño Jesús. El barrio de Ibiza se formó con carácter popular. La zona de Adelfas hasta la calle Méndez Álvaro tuvo su origen en la inmigración, de aspecto similares a las del Puente de Vallecas: viviendas modestas en las que se fueron instalando industrias, en primer lugar de origen casi familiar y más adelante implantaciones de mayor envergadura, que sobre la citada calle de Méndez Álvaro adquieren caracteres de notable importancia. Los barrios del Niño Jesús y de la Estrella son de ocupación más recientes, iniciando su desarrollo propiamente urbano en el principio de la década de los cincuenta y consolidándose como área residencial de nivel económico creciente. En términos generales se puede decir que se trata de un distrito de carácter variado, en el que se encuentran desde el Museo del Prado hasta algunas viviendas de escasa calidad en la zona de las Adelfas, pasando por instalaciones fábriles, militares y ferroviarias..



COMISIÓN DE PLANEAMIENTO Y COORDINACIÓN DEL AREA METROPOLITANA DE MADRID

Retiro / Ministerio de Obras Públicas y Urbanismo, Comisión de Planeamiento y Coordinación del Area Metropolitana de Madrid.—Madrid : Centro de Información y Documentación del Area Metropolitana, D.L. 1983. -- 63 p. : il. ; 30 cm. -- (Documentos para difusión y debate)

D.L. M.24804-1983.—ISBN 84-85584-9-1

1. Retiro (Distrito)-Urbanismo



GEA ORTIGAS, María Isabel

Retiro : historia de los distritos de Madrid / M^a Isabel Gea Ortigas.—Madrid : La Librería, [2002]. -- 61 p. ; 15 cm. -- (La pequeña biblioteca de Madrid ; 31)

D.L. M.45268-2002.—ISBN 84-95889-22-6

1. Retiro (Distrito)-Historia



LÓPEZ DE LA CRUZ, Carlos J. (1961-)

Tiempos de Retiro : ayer y hoy de un distrito / Carlos J. López de la Cruz, Pedro Canoura Martos ; prólogos de Alberto Ruiz-Gallardón Jiménez, Elena González Moñux.—Madrid : Pearson Educación, [2004].—XIII, 248 p. : il. col. y n., mapas, planos ; 29 cm

Incluye referencias bibliográficas

D.L. M 48681-2004.—ISBN 84-205-4483-3

1. Retiro (Distrito)-Historia

Barrios y distritos s. XX



MARTÍNEZ SARRIÓN, Antonio (1939-)

Reloj de Atocha / por Antonio Martínez Sarrión

En: VISIONES de Madrid: Alfonso Albacete ...: [exposición], mayo, junio 1991, Sala de Exposiciones de la Real Academia de Bellas Artes de San Fernando / organizado por la Compañía de Seguros Santa Lucía. -- Madrid: Comunidad, Dirección General de Patrimonio Cultural, 1991. - 112 p.: il. col. y n.; 25 cm. - P. 54-62. D.L.M.

18137-1991. ISBN 84-451-0349-0

1. Retiro (Distrito)-Descripción



Jerónimos



ESTUDIOS geográficos. -- Madrid : Instituto "Juan Sebastián Elcano", 1976. -- 380 p. ; 25 cm

Contiene: Notas sobre el origen del Rastro y los mataderos de Madrid / A. López Gómez. Población activa de Madrid / A. Olivera Poll. Estructura por sexo y edad de los distritos de Madrid / A. Abellán García. El barrio del Museo en Madrid / C. Capote

D.L. M.718-1958

1. Mataderos-Madrid-S.XVI-XX 2. El Rastro (Madrid) 3. Madrid-Población-S.XX 4. Jerónimos (Barrio)-Urbanismo-Historia



Niño Jesús



GÓMEZ MORENO, María de la Concepción

El barrio del Niño Jesús : estudio geográfico de un barrio de Madrid / María de la Concepción Gómez Moreno. -- [Madrid] : (s.n.), 1986. -- 2 v. ; 30 cm

Tesina Univ. Complutense Madrid

D.L. M. 33562-1990

1. Niño Jesús (Barrio)-Descripción

4 Salamanca

Recoletos, Goya, Fuente del Berro, Guindalera, Lista, Castellana

Es el distrito número 4 de la división decimal administrativa y está situado al nordeste del casco histórico, conteniendo una de las porciones representativas del ensanche burgués madrileño, ya que es una de las consecuencias más importantes del llamado Plan Castro, de 1860 . Llega a estar totalmente urbanizado en 1929. El proyecto, sin embargo, acababa en las Rondas; al exterior de ellas, saltando las áreas previstas de crecimiento controlado, se originó un desarrollo urbano, más espontáneo, que dio lugar a la Guindalera y a la Fuente del Berro, más atípicos respecto a la línea del resto. A pesar del tiempo, el primer núcleo a que se ha hecho referencia , con las modificaciones impuestas por las circunstancias, ha conservado su característica de barrio burgués.

Simplificando al máximo la retícula de las calles, cuatro han sido las grandes arterias que, paralelamente a la Castellana, conforman el barrio de oeste a este: Serrano, Velázquez, Príncipe de Vergara y Conde de Peñalver; a este trazado longitudinal hay que añadir las principales perpendiculares: Alcalá, Goya, José Ortega y Gasset, Juan Bravo y María de Molina. La plaza del Marqués de Salamanca constituye, en cierto modo, el límite de las zonas acaudalada y popular. Tan sólo en la zona enmarcada por las calles de Villanueva, Claudio Coello y Goya pueden admirarse las "viejas viviendas", características del modo de hacer del arquitecto Lecumberri, con sus amplios portales para carruajes, sus desahogados patios interiores y sus tres o cuatro plantas de altura máxima. Al final del Ensanche, en la Ronda, en su cruce con la calle de Alcalá, tenía su origen la carretera de Aragón, que se convirtió en el principal elemento estructurador de la parcelación surgida al socaire del Ensanche y que, al prolongarse, creará distrito limítrofe.



ARAUJO-COSTA, Luis (1885-1956)

Biografía del barrio de Salamanca / Luis Araujo Costa. -- Madrid : Libros y Revistas, 1947. -- 243 p. ; 22 cm

1. Salamanca (Distrito)-Descripción



COMISIÓN DE PLANEAMIENTO Y COORDINACIÓN DEL AREA METROPOLITANA DE MADRID

Salamanca / Ministerio de Obras Públicas y Urbanismo, Comisión de Planeamiento y Coordinación del Area Metropolitana de Madrid. -- Madrid : Centro de Información y Documentación del Area Metropolitana, D.L. 1982. -- 96 p. : il. ; 30 cm. -- (Documentos para difusión y debate)

D.L. M.23980-1982. -- ISBN 84-85584-78-3

1. Salamanca (Distrito)-Urbanismo



GEA ORTIGAS, María Isabel

Salamanca : historia de los distritos de Madrid / M^a Isabel Gea Ortigas. -- Madrid : La Librería, [2000]. -- 93 p. ; 15 cm. -- (La pequeña biblioteca de Madrid ; 18)

D.L. M.6490-2000. -- ISBN 84-89411-56-5

1. Salamanca (Distrito)-Historia

Barrios y distritos s. XX



HIDALGO MONTEAGUDO, Ramón

Madrid del siglo XIX : el Ensanche / [Ramón Hidalgo, Rosalía Ramos, Fidel Revilla]. -- Madrid : La Librería, D.L. 1992. -- 116 p. : il. ; 22 cm. -- (Recorridos didácticos por Madrid ; 5)

Autores tomados del copyright

D.L. M.26222-1992. -- ISBN 84-87290-06-X

1. Madrid-Descripción 2. Madrid-Urbanismo



ITINERARIO histórico Barrio de Salamanca. -- [Madrid] : Junta Municipal de Salamanca, D.L. 1997. -- 1 h. pleg. (6 p.)

D.L. M.2527-1997

1. Salamanca (Distrito)-Descripción



MAS HERNANDEZ, Rafael

El barrio de Salamanca : planteamiento y propiedad inmobiliaria en el ensanche de Madrid / Rafael Mas Hernández. -- Madrid : Instituto de Estudios de Administración Local, 1982

284 p., 6 h. de lám. neg. y col : il. ; 24 cm

Tesis Univ. Complutense (Extracto)

D.L. M 23930-1982. — ISBN 84-7088-314-3

Salamanca (Distrito)-Urbanismo

Madrid-Urbanismo-Historia



MIGUEL, Carlos de

El barrio de Salamanca en el recuerdo. -- Madrid : el autor, 1981. -- 333 p. , 1 h. : il. ; 23 x 25 cm

D.L. M. 14539-1981. -- ISBN 84-300-4395-0

1. Salamanca (Distrito)-Urbanismo



PARREÑO, José María (1958-)

Salamanca, la huella del Marqués / José M. Parreño

En: ALFOZ: Madrid, territorio, economía y sociedad. -- Madrid: Centro de Investigación y Documentación

Urbana y Rural. -- N. 41 (junio 1987) ; p.67-70.-- D.L.M. 6845-1983.-- ISSN 0212-5064

1. Salamanca (Distrito)-Urbanismo



ROMEU, Fernanda

Esquema del proyecto de estudio de las manzanas 209 (delimitada por la c. Serrano - Goya - Claudio Coello y Jorge Juan) y 208 (delimitada por c. Serrano - Jorge Juan - Claudio Coello y Villanueva) / por Fernanda Romeu, Violeta Hebee Méndez y Rosa Ortega Rivera

Tít. tomado a la cub.. -- Número extraordinario de Universidad y sociedad : Revista del Centro Regional de Madrid Asociado a UNED ; nº 8-9

En:MADRID la ciudad en que vivimos. -- Madrid : Universidad y sociedad, 1984. - 344 p. : il. ; 24 cm. - P. 231-239. D.L.M. 17760-1981

1. Salamanca (Distrito)-Urbanismo 2. Madrid-Barrios

Barrios y distritos s. XX



Recoletos



AZORÍN (1873-1967)

Recoletos y Castellana, espejo de dos épocas / Francisco Azorín, M^a Isabel Gea. -- [Madrid?] : [s.n.], D.L. 1990. -- 343 h. ; 30 cm

Ejemp. fotocopiado. -- Bibliografía : p. 333-334

D.L. M. 3637-1990

1. Edificios-Madrid (Comunidad Autónoma) 2. Paseo de la Castellana (Madrid) 3. Paseo de Recoletos (Madrid)



AZORÍN GARCÍA, Francisco (1915)

La Castellana, escenario de poder : del Palacio de Linares a la Torre Picasso / Francisco Azorín & M^a Isabel Gea. -- Madrid : La Librería, D.L. 1990. -- 267 p., [6] p. de plan. pleg. ; 21 cm. -- (Biblioteca básica de Madrid)

D.L. M. 39341-1990. -- ISBN 84-87290-12-4

1. Edificios-Madrid (Comunidad Autónoma) 2. Paseo de la Castellana (Madrid) 3. Paseo de Recoletos (Madrid)



GIMÉNEZ SERRANO, Carmen (1950)

La transacción inmobiliaria del palacio del Marqués de Salamanca / por Carmen Giménez Serrano

En : ANALES del Instituto de Estudios Madrileños. -- Madrid. - T.24 (1987) ; 569 p., [1] h. pleg. , [51] p. de lam. ; 25 cm. - P. 105-110. D. L.M.4593-1966(XXIV). ISBN 84-00-06697-9

1. Salamanca, José Salamanca y Mayol, Marqués de 2. Palacio del Marqués de Salamanca (Madrid) 3. Paseo de Recoletos (Madrid)



HIDALGO MONTEAGUDO, Ramón

Madrid más alto : la Castellana / [Ramón Hidalgo, Rosalía Ramos, Fidel Revilla]. -- Madrid : La Librería con la colaboración del Patronato Municipal de Turismo del Ayuntamiento de Madrid, D.L. 1997. -- 102 p. : il. ; 22 cm. -- (Recorridos didácticos por Madrid ; 10)

Autores tomados del copyright. -- En la port. : Fundación Caja de Madrid

D.L. M.12707-1997. -- ISBN 84-87290-16-7

1. Paseo de la Castellana (Madrid) 2. Madrid-Urbanismo



LEAL FUERTES, José

Recuerdo del antiguo prado de Recoletos / por José Leal Fuertes

En : VILLA de Madrid. -- Madrid : Ayuntamiento, 1957- . - Año 16, n. 58 (1978) ; p. 37-42

1. Paseo de Recoletos (Madrid)

Barrios y distritos s. XX



LOPEZOSA APARICIO, Concepción

Origen y desarrollo de un eje periférico de la capital, Paseo de Agustinos Recoletos, Paseo del Prado Viejo de San Jerónimo y Paseo de Atocha [Recurso electrónico] : tesis doctoral / Concepción Lopezosa Aparicio. -- Madrid : [Universidad Complutense], Servicio de Publicaciones, [2003]. -- 1 disco (CD-ROM) ; 12 cm. -- (Tesis doctorales. Humanidades)

Incluye apéndice documental. -- Tesis--Universidad Complutense, 1999. -- Bibliografía. -- Tít. tomado de la pantalla del título

D.L. M.28225-2003. -- ISBN 84-669-1074-3

1. Paseo de Recoletos (Madrid) 2. Paseo del Prado (Madrid)



LOPEZOSA APARICIO, Concepción

El Prado de Agustinos Recoletos : intervenciones urbanísticas en los primeros años del siglo XVII / por Concepción Lopezosa Aparicio

En : CONGRESO NACIONAL "MADRID EN EL CONTEXTO DE LO HISPANICO DESDE LA EPOCA DE LOS DESCUBRIMIENTOS"

(Madrid). Congreso Nacional "Madrid en el Contexto de lo Hispánico desde la Epoca de los Descubrimientos" / Departamento de Historia del Arte II (Moderno), Facultad de Geografía e Historia (U.C.M.). -- [Madrid : Universidad Complutense], D.L. 1994. - 2v. ; il. ; 24 cm. - V.1. - P. 127-139. D.L. M. 4556-1994. ISBN 84-600-8799-0

1. Paseo de Recoletos (Madrid) 2. Madrid-Urbanismo-S.XVII



Fuente del Berro (Parque)



La **FUENTE** del Berro : fuente, palacete, parque, barrio. -- Madrid : Junta Municipal de Salamanca, [2003]. -- [21] p. : il. ; 21 x 33 cm

Tít. tomado de la cub.

D.L. M.15968-2003

1. Parque de la Fuente del Berro (Madrid) 2. Fuente del Berro (Barrio)-Historia



RUEDA VICENTE, José Andrés

Completando la historia de la Quinta del Berro / por José Andrés Vicente

En: ANALES del Instituto de Estudios Madrileños. -- Madrid. -- T.37 (1997) ; 644 p. : il. ; 25 cm. -- P.271-282. D.L.M.4593-1996 (XXXVII). ISBN 84-00-07616-8

Parque de la Fuente del Berro (Madrid)-Historia



SOUTO ALCARAZ, Angela

Fuente del Berro / Angela Souto Alcaraz. -- 2ª ed. rev. y amp.. -- Madrid : Fundación Caja de Madrid, 2001. -- 127 p., [1] h. de plan. pleg. : il. col. y n. ; 22 cm. -- (Parques y jardines de Madrid)

D.L. M.52770-2001. -- ISBN 84-89471-18-5

1. Parque de la Fuente del Berro (Madrid)-Historia

Barrios y distritos s. XX



Guindalera



CUADROS, Juan José

El libro de la Guindalera / Juan José Cuadros. -- Madrid : Endymión, D.L. 1992. -- 154 p. : il. ; 20 cm. -- (Narrativa)
D.L. M. 29608-1992. -- ISBN 84-7731-136-6
1. La Guindalera (Barrio)- Descripción



Castellana



AZORÍN (1873-1967)

Recoletos y Castellana, espejo de dos épocas / Francisco Azorín, M^a Isabel Gea. -- [Madrid?] : [s.n.], D.L. 1990. -- 343 h. ; 30 cm
Ejemp. fotocopiado. -- Bibliografía : p. 333-334
D.L. M. 3637-1990
1. Edificios-Madrid (Comunidad Autónoma) 2. Paseo de la Castellana (Madrid) 3. Paseo de Recoletos (Madrid)



AZORÍN GARCÍA, Francisco (1915)

La Castellana, escenario de poder : del Palacio de Linares a la Torre Picasso / Francisco Azorín & M^a Isabel Gea. -- Madrid : La Librería, D.L. 1990. -- 267 p., [6] p. de plan. pleg. ; 21 cm. -- (Biblioteca básica de Madrid)
D.L. M. 39341-1990. -- ISBN 84-87290-12-4
1. Edificios-Madrid (Comunidad Autónoma) 2. Paseo de la Castellana (Madrid) 3. Paseo de Recoletos (Madrid)



HIDALGO MONTEAGUDO, Ramón

Madrid más alto : la Castellana / [Ramón Hidalgo, Rosalía Ramos, Fidel Revilla]. -- Madrid : La Librería con la colaboración del Patronato Municipal de Turismo del Ayuntamiento de Madrid, D.L. 1997. -- 102 p. : il. ; 22 cm. -- (Recorridos didácticos por Madrid ; 10)
Autores tomados del copyright. -- En la port. : Fundación Caja de Madrid
D.L. M.12707-1997. -- ISBN 84-87290-16-7
1. Paseo de la Castellana (Madrid) 2. Madrid-Urbanismo

Barrios y distritos s. XX



HIDALGO MONTEAGUDO, Ramón

Recorridos didácticos por Madrid : El Ensanche, El Madrid Literario, Arquitectura Barroca Madrileña, Arquitectura Neoclásica Madrileña, El Madrid más alto : la Castellana, Cuatro Caminos / Ramón Hidalgo Monteagudo. -- [Madrid?] : [s.n.], D.L. 1987. -- 279 p. (pág. var.) : il. n. ; 22 cm

Ejemp. fotocopiado

D.L. M. 31741-1987

1. Salamanca (Distrito)-Descripción 2. Argüelles (Barrio)-Descripción 3. Chamberí (Distrito)-Descripción 4. Paseo de la Castellana (Madrid) 5. Madrid-Edificios 6. Madrid-Urbanismo

Barrios y distritos s. XX

5 Chamartín

El Viso, Prosperidad, Ciudad Jardín, Hispanoamérica, Nueva España, Castilla

Es el distrito número 5 de la división decimal administrativa y está comprendida entre la Castellana, la M-30 y la carretera de Barcelona y es, de todos los centrales, el que tuvo un desarrollo más tardío, ya que hasta después de la Guerra Civil solamente el barrio de la Prosperidad y las colonias de hotelitos daban vida a los terrenos de la demarcación que, después, se han visto obligados a una importante transformación.

Con excepción del antiguo casco rural de Chamartín de la Rosa-prácticamente ya desaparecido- el resto del área, al norte, estaba formado por grandes fincas de la nobleza que, posteriormente, fueron cedidas a órdenes religiosas; al sur, sin embargo, se había producido un pequeño desarrollo alrededor del camino de Hortaleza, al saltarse, en el siglo pasado, las Rondas. Si antaño fue lo más destacado la plaza y el palacio del Infantado, hoy lo es principalmente la espaciosa y funcional estación ferroviaria asentada en lo que fuera camposanto de la Villa. En el espacio del antiguo municipio se localiza ahora una serie de importantes complejos: Estadio "Santiago Bernabéu", Nueva España, Hispanoamérica, El Viso, Ciudad Jardín, Prosperidad... La avenida de la Castellana a pesar de ser, simplemente, una vía limítrofe, la estación ferroviaria y la nueva calle de acceso, prolongación de Príncipe de Vergara, marcan debidamente las condiciones del crecimiento del distrito.



COMISIÓN DE PLANEAMIENTO Y COORDINACIÓN DEL AREA METROPOLITANA DE MADRID

Chamartín / Ministerio de Obras Públicas y Urbanismo, Comisión de Planeamiento y Coordinación del Area Metropolitana de Madrid. -- Madrid : la Comisión, D.L. 1981. -- 85 p. : il. ; 30 cm. -- (Documentos para difusión y debate)

D.L. M.13642-1981. -- ISBN 84-85584-38-4

1. Chamartín (Distrito)-Urbanismo



GEA ORTIGAS, María Isabel

Chamartín : historia de los distritos de Madrid / M^a Isabel Gea Ortigas. -- Madrid : La Librería, [2001]. -- 62 p. ; 15 cm. -- (La pequeña biblioteca de Madrid ; 27)

D.L. M.43769-2001. -- ISBN 84-95889-00-5

1. Chamartín (Distrito)-Historia

6 Tetuán

Bellas Vistas, Cuatro Caminos, Castillejos, Almenara, Valdeacederas, Berruguete

Su núcleo inicial hay que situarlo en la glorieta de Cuatro Caminos, importante encrucijada en que las Rondas del Ensanche de 1860 – actuales calles de Reina Victoria y Raimundo Fernández Villaverde – venían a cortar la carretera a Francia, hoy Bravo Murillo. En torno a este cruce y al fiolato allí construido, fueron surgiendo modestísimas viviendas habitadas por pequeños artesanos y hortelanos que, al trasladarse a la capital desde la sierra vecina, elegían para asentarse estos parajes. De la glorieta partían las diligencias que unían Madrid con la frontera francesa; algo más tarde a ella venían a parar las líneas de tranvías, que llevaban al centro urbano y a los pueblos de la periferia.

Hacia ya algunos años que en los despoblados situados al norte había aparecido otro núcleo de población, el que en 1860, tras el triunfo español en la primera guerra de África, sería bautizado con el sonoro nombre de Tetuán de las Victorias, porque según algunos autores en él abundaban los soldados y comerciantes repatriados por aquellas fechas del territorio marroquí. La apertura de la línea del metro Progreso-Cuatro Caminos en 1919, ampliada hasta Tetuán un decenio más tarde, impulsó el desarrollo de la zona que, poco a poco, fue quedando incorporada al tejido urbano. La glorieta de Cuatro Caminos perdía su aire suburbial en los años veinte... La existencia de numerosos merenderos ... de la Plaza de Toros – destruida durante la Guerra Civil - y del campo de fútbol Metropolitano contribuía todo ello a crear un ambiente de gran animación...

Los años transcurridos han cambiado la fisonomía del barrio; un mundo comercial que se prolonga desde Bravo Murillo hasta la Plaza de Castilla, donde antaño estuviera el Hotel del Negro; marginalmente, y apoyándose en Raimundo Fernández Villaverde, una barriada de modernos edificios bancarios que rodean el viejo Hospital Obrero; la glorieta de Cuatro Caminos, con la confluencia de varias líneas del metro y de muchas de autobuses que sirven los distintos barrios-dormitorios de las afueras (Villamil, Peña Grande, del Pilar), explican la gran animación que la glorieta de Cuatro Caminos mantienen durante todo el día...



CARDONA HERRERO, Sergio

Apuntes para una historia de Tetuán / Sergio Cardona Ceballos, Buenaventura Gómez Ceballos; prólogo Joaquín Arango. -- Madrid : Ayuntamiento, Junta Municipal del Distrito de Tetuán, 1982. -- 141 p., 1 h. : gráf. ; 20 cm

Descripción basada en la cub.

Distritos postales-Madrid 2. Tetuán (Distrito)-Historia



COMISIÓN DE PLANEAMIENTO Y COORDINACIÓN DEL AREA METROPOLITANA DE MADRID

Tetuán / Ministerio de Obras Públicas y Urbanismo, Comisión de Planeamiento y Coordinación del Area Metropolitana de Madrid. -- Madrid : Centro de Información y Documentación del Area Metropolitana, D.L. 1981. -- 98 p. : il. ; 30 cm. -- (Documentos para difusión y debate)

D.L. M.13641-1981. -- ISBN 84-85584-37-6

1. Tetuán (Distrito)-Urbanismo

Barrios y distritos s. XX



CORRAL, José del (1916-)

Tetuán de las Victorias : (nacimiento y desarrollo de una barriada madrileña) / por José del Corral

En : VILLA de Madrid. -- Madrid : Ayuntamiento, 1957- . - Año 15, n. 54 (1977) ; p. 37-41
1. Tetuán (Distrito)-Urbanismo



DÍEZ DE BALDEÓN GARCÍA, Alicia

Historia de Tetuán / Alicia Díez de Baldeón García, Flora López Marsá; [autores estudio demográfico, Concepción Denche, Julio Alguacil]. -- Madrid : Ayuntamiento, Concejalía de Relaciones Institucionales y Comunicación, D.L. 1987. -- 357 p. : il. ; 28 cm + 1 h. de plan. pleg.

D.L. M.14130-1987. -- ISBN 84-505-5594-9

1. Tetuán (Distrito)-Historia



DOMINGO ZAPATERO, Esiquio

Tetuán de las Victorias : su formación urbana, social y religiosa / Esiquio Domingo Zapatero. -- [Madrid] : Parroquia Ntra. Sra. de las Victorias, D.L. 2000. -- 108 p. ; 23 cm

D.L. M.23732-2000

1. Tetuán (Distrito)-Historia



GEA ORTIGAS, María Isabel

Tetuan : historia de los distritos de Madrid / M^a Isabel Gea Ortigas. -- Madrid : La Librería, [2002]. -- 61 p. ; 15 cm. -- (La pequeña biblioteca de Madrid ; 32)

D.L. M.45269-2002. -- ISBN 84-95889-23-4

1. Tetuán (Distrito)-Historia



HIDALGO MONTEAGUDO, Ramón

Madrid de Cuatro Caminos / [Ramón Hidalgo, Rosalía Ramos, Fidel Revilla]. -- Madrid : La Librería, D.L. 1992. -- 114 p. : il. ; 22 cm. -- (Recorridos didácticos por Madrid ; 8)

Autores tomados del copyright

D.L. M.26219-1992. -- ISBN 84-87290-11-6

1. Arquitectura-Madrid-S.XIX-XX 2. Madrid-Descripción 3. Tetuán (Distrito)-Historia



JUÁREZ GALLEGO, Miguel

Tetuán , ayer y hoy : (cambios urbanísticos y desigualdades sociales) / Miguel Juárez Gallego. -- Madrid : Ayuntamiento , Junta Municipal del Distrito de Tetuán, Universidad Pontificia Comillas, D.L. 1989. -- 457 p. : il. ; 28 cm

D.L. M.17104-1989

1. Tetuán (Distrito)-Historia 2. Madrid-Divisiones territoriales-Historia

Barrios y distritos s. XX



MADRID. Junta Municipal de Tetuán

Tetuán un distrito con historia / Ayuntamiento de Madrid. Junta de Tetuán : Resumen de 3 años de gestión: 1984-85-86. -- Madrid : el Ayuntamiento, D.L. 1986. -- 53 p, 1 h. : il. col. ; 25 cm
Título tomado de la cubierta
D.L. M.23448-1986
1. Madrid. Junta Municipal de Tetuan-Memorias y balances 2. Tetuán (Distrito)-Historia



MORALES PARRA, Félix

Tetuán de las Victorias / Félix Morales Parra. -- madrid : [s.n.], 1960 (Madrid : Onofre Alonso). -- 86 p. : il. n. ; 21 cm
D.L. M. 12301-1960
1. Tetuán (Distrito)-Historia



OLIVENCIA AMOR, Federico

Evocación y recuerdo de Tetuán de las Victorias / Federico Olivencia Amor. -- Madrid : [s.n.], 1977 (Madrid : Gráficas Nilo). -- 15 p. ; 21 cm. -- (Documentación hostelera y turística ; 31)
Ded. autógr. del autor
D.L. M. 24013-1977
1. Distritos postales-Madrid 2. Tetuan (Distrito)



REVILLA, Fidel

Las calles de Tetuán / Fidel Revilla González, Ramón Hidalgo Monteagudo, Rosalía Ramos Guarido. -- Madrid : Asociación de Vecinos Cuatro Caminos-Tetuán, 1994. -- 98 p. : plan. ; 21 cm.
D.L. M.33504-1994. -- ISBN 84-605-1383-1
1. Tetuán (Distrito)-Calles Vecinos Cuatro Caminos - Tetuán



Cuatro Caminos



CHECA SÁNCHEZ, Adelaida

Evolución del plano de los barrios de "Cuatro Caminos" y "Castillejos" / Adelaida Checa Sánchez
En : ANALES de geografía de la Universidad Complutense. -- Madrid : Editorial de la Universidad Complutense. -- N.2 (1982) ; p.167-182. -- D.L. M. 9313-1982
1. Cuatro Caminos (Barrio)-Urbanismo 2. Castillejos (Barrio)-Urbanismo

Barrios y distritos s. XX



Castillejos



CHECA SÁNCHEZ, Adelaida

Evolución del plano de los barrios de "Cuatro Caminos" y "Castillejos" / Adelaida Checa Sánchez

En : ANALES de geografía de la Universidad Complutense. -- Madrid : Editorial de la Universidad Complutense. -- N.2 (1982) ; p.167-182. -- D.L. M. 9313-1982
Cuatro Caminos (Barrio)-Urbanismo 2. Castillejos (Barrio)-Urbanismo

7 Chamberí

Gaztambide ,Arapiles , Trafalgar , Almagro , Ríos Rosas ,Vallehermoso

... El origen del nombre le viene a la glorieta y al barrio –hasta hace un siglo, aldeaño separado de la Villa- por un regimiento francés que durante la guerra de la Independencia estuvo acampado en esta zona. El madrileño españolizó el término. Hay otras versiones; entre ellas la de que fue la reina doña Bárbara de Braganza quien así lo calificó al encontrar por aquí ciertas analogías con la Saboya, su tierra natal.

El lugar donde empezó a formarse la barriada de Los Tejares ...eran tierras que dependían del Concejillo de Fuencarral y habían pertenecido en la Edad Media a la Orden del Temple... El distrito de Chamberí, contemporáneo de los de Salamanca y Argüelles, surgió a partir de 1860 en terrenos situados al norte de la recién derribada cerca que había ceñido la ciudad desde tiempos de Felipe IV. En el plan del Ensanche de Castro ya figuraba la expansión urbana en esta zona. Hasta entonces, fuera de un mísero arrabal y unas cuantas fincas aristocráticas situadas en la proximidad de la Castellana, esta parte había permanecido desierta. Hacia el oeste entre Quevedo y el Estadio de Vallehermoso, los cipreses y panteones de varios cementerios ponían una nota lúgubre en el paisaje; no muy lejos aparecieron, a mediados de siglo, las instalaciones del Canal de Isabel II, con sus depósitos de aguas, rodeados de cuidados jardines. Sólo en los años veinte de nuestro siglo se emprendió la urbanización de los alrededores de la glorieta de Quevedo, mientras que las calles, al norte de la de Cea Bermúdez, cuentan apenas con un par de décadas de existencia. La plaza de Olavide, donde se dinamitó el famoso mercado racionalista, se corresponde con el corazón del arrabal nacido a principios del siglo XIX. Hoy es el barrio una zona de calles tranquilas con una serie de edificaciones anteriores a 1900 ...



CASTILLO, Jaime

Calles y recuerdos de Chamberí / Jaime Castillo. -- 1ª ed. -- [Madrid] : Chamberí, 1997. -- 640, [34] p. : il. ; 23 cm

Bibliografía. -- Índice

D.L. M.13745-1997. -- ISBN 84-605-6278-6

1. Chamberí (Distrito)-Diccionarios 2. Chamberí (Distrito)-Calles-Diccionarios



CASTILLO, Jaime

Chamberí en la I República / por Jaime Castillo. -- Madrid : Artes Gráficas Municipales, Área de Régimen Interior y Patrimonio, 2002. -- 47 p. : il. ; 21 cm. -- (Ciclo de conferencias, El Madrid de la I República ; 7)

Precede al tit.: Ayuntamiento de Madrid, Primera Tenencia de Alcaldía ; Instituto de Estudios Madrileños, Consejo Superior de Investigaciones Científicas ; Aula de Cultura. -- "Esta conferencia la pronunció don Jaime Castillo, el día 31 de enero de 2002, en... Centro Cultural de la Villa de Madrid"--V. anteport.

D.L. M.4191-2002

1. Chamberí (Distrito)-Historia I. Madrid. Ayuntamiento

Barrios y distritos s. XX



CASTILLO, Jaime

Nueva toponimia para calles chamberileras / por Jaime Castillo

En: ANALES del Instituto de Estudios Madrileños. -- Madrid. -- T.36 (1996) ; 685 p. : il. ; 25 cm. -- P.527-530. D.L.M.4593-1996 (XXXVI). ISBN 84-00-07616-8
Toponimia-Chamberí (Distrito) 2. Chamberí (Distrito)-Calles



CASTILLO, Jaime

La verbena del Carmen / Jaime Castillo. -- Madrid : Edieco, 1999. -- 228 p. ; 24 cm

D.L. M.18726 (sic). -- ISBN 84-930730-1-6

1. Vervena del Carmen-Historia I. Título

394.6(460.27 M.-201 Chamberí) Vervena del Carmen (091)



COMISIÓN DE PLANEAMIENTO Y COORDINACIÓN DEL AREA METROPOLITANA DE MADRID

Chamberí / Ministerio de Obras Públicas y Urbanismo, Comisión de Planeamiento y Coordinación del Area Metropolitana de Madrid. -- Madrid : Centro de Información y Documentación del Area Metropolitana, D.L. 1982. -- 92 p. : il. ; 30 cm. -- (Documentos para difusión y debate)

D.L. M.717-1982. -- ISBN 84-85584-55-4

1. Chamberí (Distrito)-Urbanismo



GEA ORTIGAS, María Isabel

Chamberí : historia de los distritos de Madrid / M^a Isabel Gea Ortigas. -- Madrid : La Librería, [2000].

-- 95 p. ; 15 cm. -- (La pequeña biblioteca de Madrid ; 19)

D.L. M.6491-2000. -- ISBN 84-89411-57-3

1. Chamberí (Distrito)-Historia



HIDALGO MONTEAGUDO, Ramón

Recorridos didácticos por Madrid : El Ensanche, El Madrid Literario, Arquitectura Barroca Madrileña, Arquitectura Neoclásica Madrileña, El Madrid más alto : la Castellana, Cuatro Caminos / Ramón Hidalgo Monteagudo. -- [Madrid?] : [s.n.], D.L. 1987. -- 279 p. (pág. var.) : il. n. ; 22 cm

Ejemp. fotocopiado

D.L. M. 31741-1987

1. Salamanca (Distrito)-Descripción 2. Argüelles (Barrio)-Descripción 3. Chamberí (Distrito)-Descripción 4. Paseo de la Castellana (Madrid) 5. Madrid-Edificios 6. Madrid-Urbanismo



HISTORIA de Chamberí / Elia Camosa Zamora... [et al.]. -- Madrid : Ayuntamiento. Concejalía de Relaciones Institucionales y Comunicación, 1988. -- 308 p. : il. ; 28 cm + 1 plan.

Bibliografía : p. 303-308

D.L. M. 40445-1988. -- ISBN 84-7812-021-1

1. Chamberí (Distrito)-Historia

Barrios y distritos s. XX



JIMÉNEZ BLASCO, Beatriz Cristina

La ocupación del suelo por parte de las órdenes religiosas en el sector oriental de Chamberí / Beatriz Cristina Jiménez Blanco [sic]

En : ANALES de geografía de la Universidad Complutense. -- Madrid : Editorial de la Universidad Complutense. -- Vol. extraordinario (2002), con tit. distintivo : Madrid, punto de encuentro : homenaje a José María Sanz García (1919-2000) ; p. 293-302. -- D.L. M.9313-1982. -- ISSN 0211-9803

1. Ordenes y congregaciones religiosas-Chamberí (Distrito) 2. Chamberí (Distrito)-Urbanismo



JIMÉNEZ BLASCO, Beatriz Cristina

La renovación urbana en el distrito de Chamberí / Beatriz Cristina Jiménez Blasco

En : ANALES de geografía de la Universidad Complutense. -- Madrid : Editorial de la Universidad Complutense. -- N.2 (1982) ; p. 193-205. -- D.L. M.9313-1982

1. Chamberí (Distrito)-Urbanismo I. Título
711.13(464.1-201 Chamberí)



LLANOS Y TORRIGLIA, Félix de (1868-)

Elogio de Chamberí / por Félix de Llanos y Torriglia. -- [Madrid? : s.n., 1915?] (Madrid : Imp. de El Mentidero). -- 12 p. ; 19 cm

"Discurso leído en el acto inaugural del Centro Instructivo Maurista del Distrito de Chamberí el 28 de noviembre de 1915"

1. Chamberí (Distrito)-Descripción



POL MÉNDEZ, Elena

Conocer Chamberí / Trabajo realizado por Elena Pol Méndez (investigación) y Carmen Santamaría (redacción). -- Madrid : Ayuntamiento, Junta Municipal de Chamberí, D.L. 1985. -- [30]p. : il. ; 21 cm

D.L. M.39698-1985

1. Divisiones territoriales 2. Centro (Distrito)



RODRÍGUEZ CHUMILLAS, Isabel

Un desarrollo tardío del ensanche norte : el sector occidental del distrito de Chamberí / por Isabel Rodríguez Chumillas

En : ANALES del Instituto de Estudios Madrileños. -- Madrid. - T.24(1987) ; 569 p., [1] h. pleg., [51] p. de lám. ; 25 cm. p.499-513. D.L.M. 4593-1966 (XXIV). ISBN 84-00-06697-9

1. Chamberí (Distrito)-Urbanismo

Barrios y distritos s. XX

8 Fuencarral—El Pardo

El Pardo ,Fuentelarreina , Peñagrande , Pilar , La Paz , Valverde , Mirasierra , El Goloso

Situado en el extremo norte del municipio, es el de mayor extensión de Madrid, abarcando todo el cuadrante comprendido entre las carreteras de la Coruña y Francia. La inmensa mayoría de su superficie está ocupada por suelos sin urbanizar, ya que el 90 por 100 corresponde a los montes de El Pardo, Soto de Viñuelas, Valverde, etc. Es el distrito número 8 de la división decimal administrativa. Las partes más urbanas están compuestas por varias áreas claramente diferenciadas: el antiguo casco urbano de Fuencarral, los desarrollos residenciales recientes entre el borde del distrito de Tetuán y la carretera de la Playa (Peñagrande, barrio del Pilar...), el casco de El Pardo y, finalmente, las grandes áreas de instituciones a lo largo de la carretera de Colmenar Viejo. A partir de los años cincuenta se producen los primeros asentamientos propiamente urbanos con...Mirasierra, el barrio del Pilar, junto con algunas promociones públicas destinadas a la erradicación del chabolismo que se había instalado en la zona. Con posterioridad, a partir de los años setenta, se originan modificaciones sociales en el distrito con promociones como la de la Ciudad de los Periodistas y La Vaguada...



ALVAREZ ORELLANA, María Francisca

La dinámica urbana en la periferia noroeste de Madrid [Archivo de ordenador] : tesis doctoral / M^a

Francisca Álvarez Orellana ; dirigida por el profesor Joaquín Bosque Maurel. -- Madrid : Universidad Complutense, Vicerrectorado de Extensión Universitaria, D.L. 2001. -- 1 disco compacto ; 12 cm. -- (Tesis doctorales UCM. Humanidades)

Tít. tomado de la primera pantalla. -- En la etiq. : Facultad de Geografía e Historia, 1991. -- Tesis -- Universidad Complutense de Madrid. -- Disponible también en texto impreso, D.L. M. 25089-1992

D.L. M.34965-2001. -- ISBN 84-8466-003-6

1. Fuencarral (Distrito)-Urbanismo-Tesis doctorales



COMISIÓN DE PLANEAMIENTO Y COORDINACIÓN DEL AREA METROPOLITANA DE MADRID

Fuencarral / Ministerio de Obras Públicas y Urbanismo, Comisión de Planeamiento y Coordinación del Area Metropolitana de Madrid. -- Madrid : Centro de Información y Documentación del Area Metropolitana, D.L. 1982. -- 154 p. : il. ; 30 cm. -- (Documentos para difusión y debate)

D.L. M.11964-1982. -- ISBN 84-85584-74-0

1. Fuencarral (Distrito)-Urbanismo



GEA ORTIGAS, María Isabel

Fuencarral y el Pardo : historia de los distritos de Madrid / M^a Isabel Gea Ortigas. -- Madrid : La

Librería, [2002]. -- 61 p. ; 15 cm. -- (La pequeña biblioteca de Madrid ; 33)

D.L. M.47826-2002. -- ISBN 84-95889-24-2

1. Fuencarral-El Pardo (Distrito)-Historia

Barrios y distritos s. XX



PASO inferior del Eje Sinesio Delgado - Puerta de Hierro en su cruce con la calle Antonio Machado

En : PREMIOS DE URBANISMO, ARQUITECTURA Y OBRA PUBLICA (7º. 1992. Madrid). 1992 : VII Premios Urbanismo, Arquitectura y Obra Pública. -- Madrid : Gerencia Municipal de Urbanismo, [1993]. -- 285 p. : il. ; 21 cm. -- P.

46-53. -- D.L. M. 34625-1993. -- ISBN 84-7812-229-X

1. Fuencarral-El Pardo (Distrito)-Urbanismo



PROGRAMA de actuación urbanística y plan parcial "Arroyo del Fresno" : premio

En : PREMIOS DE URBANISMO, ARQUITECTURA Y OBRA PUBLICA (14º. 1999. Madrid). XIV Premios 1999 Urbanismo, Arquitectura y Obra Pública / [Departamento de Estudios y Comunicación, Gerencia Municipal de Urbanismo del Ayuntamiento de Madrid]. -- Madrid : Departamento de Estudios y Comunicación, Gerencia Municipal de Urbanismo, [2000]. -- 277 p. : il. ; 21 cm. -- P.21-27.-- D.L.M.45929-2000.-- ISBN 84-7812-507-8

1. Fuencarral-El Pardo (Distrito)-Urbanismo



SÁNCHEZ VIGIL, Juan Miguel (1956-)

Fuencarral, imágenes de un pueblo / Juan Miguel Sánchez Vigil, Angel Sanz Martín. -- Madrid : Cajamadrid, 1992. -- 222 p. : il. col. y n. ; 30 cm

D.L. M. 35747-1992. -- ISBN 84-604-4936-8

1. Fuencarral-El Pardo (Distrito)-Descripción-Guías



El Pardo



AYALA Y RAYA, Manuel

Real Sitio de El Pardo / por Manuel Ayala y Raya ; obra patrocinada por la Excm. Diputación Provincial. -- 2ª ed.. -- Madrid : Biblioteca de la Revista Ilustrada La Provincia, 1893. -- 105 p. , [2] h. de map. ; 19 cm. -- (Biblioteca de la Provincia de Madrid : crónica general de sus pueblos ; 24)

Disponible también en microficha. -- Microficha. Madrid : Servicio de Reproducción de Documentos, Dirección de Archivos Estatales, 1994. 2 microfichas (65 fotogramas); 11 x 15 cm

El Pardo-Descripción 2. El Pardo-Historia



El **MONTE** de El Pardo / Humberto Da Cruz Mora... [et al.]. -- Madrid : Asamblea de Madrid, D.L. 1992. -- 139 p. : il. ; 18 x 24 cm

D.L. M. 36650-1992. -- ISBN 84-87373-03-8

1. El Pardo (monte)-Descripción

Barrios y distritos s. XX



TOVAR MARTÍN, Virginia

La ciudad y el territorio de El Pardo en el reinado de Carlos III / por Virginia Tovar Martín. -- Madrid : Area de Cultura, Educación, Juventud y Deportes : Instituto de Estudios Madrileños, 1988. -- 39 p., 52 p. de lám. ; 22 cm. -- (Aula de Cultura. Ciclo de Conferencias, El Madrid de Carlos III ; 2)

D.L. M. 7476-1988. -- ISBN 84-505-7342-4

1. Palacio Real de El Pardo-S.XV-XVIII 2. El Pardo- Descripción



VALENZUELA RUBIO, Manuel

Segregación y cambio funcional en un espacio forestal suburbano (El Pardo) / por Manuel Valenzuela Rubio

En : ANALES del Instituto de Estudios Madrileños. -- Madrid. - T. 11 (1975) ; 456 p., [50] p. de lám. ;

25 cm. - P. 27-63. -- D.L. M. 4593-1966(XI). -- ISBN 84-00-04222-0

1. El Pardo-Descripción 2. El Pardo-Situación económica 3. El Pardo-Población



Mirasierra



SANZ DONAIRE, Juan José

Mirasierra : estudio geográfico de un barrio madrileño / por Juan José Sanz Donaire

En: JORNADAS DE ESTUDIOS SOBRE LA PROVINCIA DE MADRID (1ª. 1979. Madrid). I Jornadas de estudios sobre la provincia de Madrid: Ciudad Escolar Provincial, Madrid, 17, 18 y 19 de diciembre de 1979. -- Madrid: Diputación Provincial, D.L. 1980. - 843 p.: il.; 30 cm. - P. 258-266.-- D.L. M. 42058-1980.-- ISBN 84-500-4154-6

1. Mirasierra (Barrio)- Descripción



El Goloso



MORENO SAIZ, Juan Carlos

El Goloso (Monte de El Pardo) : unidad didáctica / Juan Carlos Moreno Saiz; Francisco Segura Castro; María Sintes Zamanillo. -- Madrid : Comunidad Autónoma, Dirección General de Educación, D.L. 87. -- 76 p. : il. ; 27 cm. -- (Unidades Didácticas de Educación Ambiental ; 5)

1. El Pardo-Descripción 2. El Goloso (El Pardo)- Descripción



RULL SABATER, Alberto

Los cuarteles de "El Goloso" / Alberto Rull Sabater

En : CUADERNOS de estudios : [revista de investigación de la Asociación Cultural "Pico San Pedro"]. -- Colmenar Viejo : Asociación Cultural "Pico San Pedro". -- Año 10, n.11, (marzo 1999) ; p.131-143 -- D.L.M.2662-1990.-- ISSN 1133-0813

1. El Goloso (El Pardo)- Descripción 2. El Pardo-Cuarteles

Barrios y distritos s. XX

9 Moncloa-Aravaca

Casa de Campo , Argüelles, Ciudad Universitaria, Valdezarza, Valdematín , El Plantío, Aravaca

Es el distrito número 9 de la división decimal administrativa. Se encuentra en el amplio arco de la zona norte, configurándose como un eje insertado en Madrid a través de la Ciudad Universitaria y que se organiza alrededor de la carretera de La Coruña. Presenta tres áreas perfectamente diferenciadas: por una parte, el borde noroeste de la villa; por otra, la gran área recreativa de la Casa de Campo y la ribera del Manzanares; y, finalmente el desarrollo residencial del eje Aravaca-El Plantío. El desarrollo histórico del distrito ha estado condicionado, en gran parte, por la segregación y urbanización de terrenos pertenecientes a la Corona o al Patrimonio Nacional.

Hasta 1920 la zona no es otra cosa que un amplio monte con terrenos arbolados a lo largo del río y del pequeño núcleo rural de Aravaca. Hacia esa fecha se produce la primera segregación para la creación de la Ciudad Universitaria, a la que siguen ocupaciones de carácter recreativo en la ribera del Manzanares, que se ampliarán y privatizarán en los años cuarenta. En este periodo aparecen asimismo diversas parcelaciones y colonias de viviendas unifamiliares de carácter semi-rural (Valdeconejos, Peñadriza, Belmonte-E.Zurilla), y en los años cincuenta se desarrolla una serie de urbanizaciones de chalés de alta calidad sobre terrenos enajenados al Patrimonio Nacional. En los últimos años se llevan a cabo operaciones de vivienda masiva (Ciudad de los Poetas, Valdezarza, Francos Rodríguez) ocupando suelo ya en los bordes con Tetuán.



COMISIÓN DE PLANEAMIENTO Y COORDINACIÓN DEL AREA METROPOLITANA DE MADRID

Moncloa / Ministerio de Obras Públicas y Urbanismo, Comisión de Planeamiento y Coordinación del Area Metropolitana de Madrid. -- Madrid : Centro de Información y Documentación del Area Metropolitana, D.L. 1982. -- 138 p. : il. ; 30 cm. -- (Documentos para difusión y debate)

D.L. M.11965-1982. -- ISBN 84-85584-73-2

1. Moncloa-Aravaca (Distrito)-Urbanismo



EXPOSICIÓN que eleva al Senado la Compañía constructora de la barriada urbano-campestre de la Florida en la Moncloa : con motivo del proyecto de ley sobre escuelas regionales de enseñanza agrícola, presentado a este alto cuerpo colegislador por el Excmo. Señor Ministro de Fomento. -- [Madrid? : s.n.], 1871 (Madrid J. Antonio García). -- 16 p. ; 21 cm

Tít. de la cub.: Al Senado, la compañía constructora de la barriada de la Florida en la Moncloa. -- Encuadernación facticia. -- Encuadernado con: Memoria de la empresa peticionaria de ciertos terrenos de la Moncloa, formada con el objeto de construir una gran barriada bajo el título de la Florida

1. Moncloa-Aravaca (Distrito)-Edificios-Construcción-S.XIX -Memorias y balances



FERNÁNDEZ TALAYA, María Teresa

El Real Sitio de La Florida y la Moncloa : evolución histórica y artística de un lugar madrileño / María Teresa Fernández Talaya. -- Madrid : Fundación Caja Madrid, 1999. -- 437 p. : il. ; 30 cm

D.L. M.29121-1999. -- ISBN 84-89471-11-8

1. Palacio de La Moncloa (Madrid) 2. Finca de La Florida (Madrid) 3. Moncloa-Aravaca (Distrito)-Historia

Barrios y distritos s. XX



GEA ORTIGAS, María Isabel

Moncloa : historia de los distritos de Madrid / M^a Isabel Gea Ortigas. -- Madrid : La Librería, [2000]. -- 93 p. ; 15 cm. -- (La pequeña biblioteca de Madrid ; 20)

D.L. M.6492-2000. -- ISBN 84-89411-58-1

1. Moncloa-Aravaca (Distrito)-Historia



MEMORIA de la empresa peticionaria de ciertos terrenos de la Moncloa, formada con el objeto de construir una gran barriada bajo el título de La Florida. -- [Madrid? : s.n.], 1869 (Madrid : Segundo Martínez). -- 16 p. ; 21 cm

Encuadernación facticia. -- Encuadernado con: Exposición que eleva al Senado la Compañía constructora de la barriada urbano-campestre de La Florida en la Moncloa : con motivo del proyecto de ley sobre escuelas regionales de enseñanza agrícola, presentado a este alto cuerpo colegislador por el Excmo. Señor Ministro de Fomento

1. Moncloa-Aravaca (Distrito)-Edificios-Construcción-S.XIX -Memorias y balances



El **REAL** Sitio de La Florida y La Moncloa : evolución histórica de un lugar madrileño : [exposición : Sala de Arte Moncloa, del 17 de noviembre al 12 de diciembre de 1999 / organiza, Junta Municipal de Moncloa-Aravaca, Ayuntamiento de Madrid]. --. -- [Madrid : Junta Municipal de Moncloa-Aravaca], D.L. 1999. -- 102 p. : il. ; 28 cm

En la cub.: 15 ámbitos temáticos: planos de la Villa de Madrid, personajes que construyeron los palacios .

D.L. M.40462-1999

1. Palacio de La Moncloa (Madrid)-Exposiciones 2. Finca de La Florida (Madrid)-Exposiciones
3. Moncloa-Aravaca (Distrito)-Historia-Exposiciones



Casa de Campo



MÉNDEZ CAPÓN, Anunciación

Estudio interdisciplinar del barrio Casa de Campo / autora, Anunciación Méndez Capón ; profesores colaboradores M^a Luz Amores Merino ... [et al.] ; ilustraciones, Anunciación Méndez Capón. -- [Madrid : A. Méndez Capón], D.L. 1996. -- 196, [6] h., [1] h. de plan. pleg. ; 30 cm

D.L. M.41402-1996. -- ISBN 84-920897-0-9

1. Casa de Campo (Barrio)



TEJERO, Beatriz

Casa de Campo / Beatriz Tejero Villareal; edición a cargo de Carmen Añón Feliú. -- [1^a ed.]. -- Madrid :

El Avapiés : Fundación Caja de Madrid, 1994. -- 118 p., [1] h. de plan. pleg. : il. col. y n. ; 22 cm.. -- (Parques

y jardines de Madrid ; 2)

D.L. M.17071-1994. -- ISBN 84-86280-79-6

1. Casa de Campo (Madrid)-Historia

Barrios y distritos s. XX



Argüelles



CORRAL, José del (1916-)

Transformación de Argüelles : adiós al barrio de Pozas / por José del Corral
En : VILLA de Madrid. -- Madrid : Ayuntamiento, 1957- . - Año 6, n. 24 ; p. 93-96
1. Argüelles (Barrio)-Urbanismo



FERNÁNDEZ TALAYA, María Teresa

Las transformaciones del Barrio de Argüelles en la I República / por María Teresa Fernández Talaya. -- Madrid : Artes Gráficas Municipales, Área de Régimen Interior y Patrimonio, 2002. -- 39 p., 12 p. de lám. ; 21 cm. -- (Ciclo de conferencias, El Madrid de la I República ; 6)

Precede al tit.: Ayuntamiento de Madrid, Primera Tenencia de Alcaldía ; Instituto de Estudios Madrileños, Consejo Superior de Investigaciones Científicas ; Aula de Cultura. -- "Esta conferencia la pronunció doña María Teresa Fernández Talaya, el día 10 de enero de 2002, en... Centro Cultural de la Villa de Madrid"--V. anteport.

D.L. M.4195-2002

1. Argüelles (Barrio)-Historia



HIDALGO MONTEAGUDO, Ramón

Madrid del siglo XIX : el Ensanche / [Ramón Hidalgo, Rosalía Ramos, Fidel Revilla]. -- Madrid : La Librería, D.L. 1992. -- 116 p. : il. ; 22 cm. -- (Recorridos didácticos por Madrid ; 5)

Autores tomados del copyright

D.L. M.26222-1992. -- ISBN 84-87290-06-X

1. Madrid-Descripción 2. Madrid-Urbanismo



LÓPEZ GÓMEZ, Antonio (1923-)

Un rasgo notable del plano en el noroeste de Madrid : las dos sucesivas Cuestas de Areneros y el Paseo de Areneros / Antonio López Gómez

En : VILLA de Madrid. -- Madrid : Ayuntamiento, 1957- . - Año 27, n. 100 (1989) ; p. 23-35

1. Argüelles (Barrio)-Urbanismo



MARLASCA PÉREZ, Manuel

El barrio de Pozas ya no existe / por Manuel Marlasca Pérez

En : VILLA de Madrid. -- Madrid : Ayuntamiento, 1957- . - Año 7, n. 29 ; p. 53- 61

1. Argüelles (Barrio)-Urbanismo



MONTESINOS, María

El barrio de Pozas / por María Montesinos

En: ESTUDIOS geográficos. -- Madrid: Instituto Juan Sebastián Elcano, 1961. - 646 p., [5] h. de lám., [5] h. de plan. pleg.; 25 cm. - P. 477-500. D.L.M. 718-1958

1. Argüelles (Barrio)-Descripción

Barrios y distritos s. XX



RUIZ PALOMEQUE, María Eulalia

Limites del barrio de Argüelles. Su evolución / por M^a Eulalia Ruiz Palomeque

En: ANALES del Instituto da Estudios Madrileños. -- Madrid. - T.9 (1973); 704 p., [1] h. pleg. de lám. , [45] p. de lám. col. y n. ; 25 cm. - P. 427-436. D.L. M. 4593-1966 (IX). ISBN 84-00-03916-5

1. Argüelles (Barrio)-Descripción



SAVINI SILVESTRI, Annalisa

El Parque del Oeste / Annalisa Savini Silvestri. -- Madrid : [s.n.], 1991. -- 201 p., [72] p. de lám., 23 h. de lám. pleg. ; 30 cm

Fotocopia del texto mecanografiado. -- Bibliografía

D.L. M. 40840-1991

1. Parque del Oeste (Madrid)-Historia 2. Argüelles (Barrio)-Historia



Ciudad Universitaria



POMBO, Alvaro

La Ciudad Universitaria / por Alvaro Pombo

En: VISIONES de Madrid: Alfonso Albacete, ... : [exposición], mayo, junio, 1991, Sala de Exposiciones de la Real Academia de Bellas Artes de San Fernando / organizada por la Compañía de Seguros Santa Lucía . -- Madrid: Comunidad Dirección General de Patrimonio Cultural, 1991. - 112 p.: il. col. y n.; 25 cm.

D.L.M. 18137-1991. ISBN 84-451-0349-0

1. Ciudad Universitaria (Barrio)

10 Latina

Cármenes , Puerta del Ángel , Lucero , Aluche , Campamento , Cuatro Vientos, Las Aguilas

En la división administrativa de Madrid, efectuada en 1845, se fijan los distritos, en número de 10, y entre ellos ya figuraba el de La Latina, con ubicación en los alrededores de la Carrera de San Francisco y parte de la calle de Toledo, escenario que fue de la inquieta y docta Beatriz Galindo "La Latina", y bien distinto y distante del que hoy lleva su nombre y que es el objeto de este comentario. El actual distrito 10, en un ayer no muy lejano, era cruce de caminos, que imponía la proximidad de los puentes de Toledo y, especialmente, el de Segovia, en el que se unían la carretera de Extremadura, llamada en el siglo XVII camino de Móstoles o camino de Alcorcón, que, a su vez, recogía el camino de Húmera, el de Aravaca y el bajo de San Isidro. Distintos arroyos –Luche, Caño Roto, etc.-, promocionaron la agricultura, especialmente la horticultura como ocupación más importante de sus pobladores, dedicados también a herraderías, tejares, corralizas, ventas y paradores. A partir de 1880 se construyen edificaciones alrededor de la carretera de Extremadura hasta enlazar con los Carabancheles. En la actualidad todavía se halla la población distribuida en zonas que han ido creciendo vertiginosamente por la constante mejora de los servicios y de los transportes; ello tiende a desaparecer en parte, así como su predominante condición de barrios-dormitorios. Dentro de sus 7 barrios tienen más raigambre el de Puerta del Ángel –donde se hallaba la Quinta del Sordo-, por su carácter militar, los de Campamento y Cuatro Vientos; los cuatro restantes proceden de mediados del siglo actual. Dentro del Distrito, en la actual barriada de Goya, se hallaba la estación de este nombre, de donde partía el ferrocarril que iba hasta Villa del Prado y Almorox...



ARRANZ LOZANO, Mercedes

El papel de la propiedad en el desarrollo espacial de Madrid, sector SW (distrito de Latina) / Mercedes Arranz Lozano. -- Madrid : Editorial de la Universidad Complutense, 1990. -- 463 p. ; 22 cm. -- (Tesis doctorales ; n. 216/90)

Tesis Univ. Complutense Madrid. -- Bibliografía : p. 427-463

D.L. M. 34256-1990

1. Latina (Distrito)-Urbanismo



COMISIÓN DE PLANEAMIENTO Y COORDINACIÓN DEL AREA METROPOLITANA DE MADRID

Latina / Ministerio de Obras Públicas y Urbanismo, Comisión de Planeamiento y Coordinación del Area Metropolitana de Madrid. -- Madrid : Centro de Información y Documentación del Area Metropolitana, D.L. 1982. -- 101 p. : il. ; 30 cm. -- (Documentos para difusión y debate)

D.L. M.38715-1982. -- ISBN 84-85584-86-4

1. Latina (Distrito)-Urbanismo



GEA ORTIGAS, María Isabel

Latina y Carabanchel : historia de los distritos de Madrid / M^a Isabel Gea Ortigas. -- Madrid : La Librería, [2002]. -- 63 p. ; 15 cm. -- (La pequeña biblioteca de Madrid ; 29)

D.L. M.45266-2002. -- ISBN 84-95889-20-X

1. Latina (Distrito)-Historia 2. Carabanchel (Distrito)-Historia

Barrios y distritos s. XX



El **MADRID** antiguo en el distrito de La Latina, con el plano oficial de Madrid. -- Madrid : José Arias, 1947. -- 51 p., [7] h. de lám., [1] h. de plan. pleg. ; 32 cm

Descripción basada en la cub.

1. Latina (Distrito) 2. Madrid-Divisiones territoriales



El **NUEVO** Carabanchel y la constructora del Nuevo Carabanchel. -- [Madrid?] : [s.n.], 1895 (Madrid : Establecimiento Tipográfico Sucesores de Rivadeneyra). -- 32 p., 2 plan. pleg. : il. ; 31 cm Latina (Distrito)-Viviendas-S.XIX



Puerta del Angel



BARRIO de Extremadura-Solana : resultados del trabajo de Campo : programa de análisis institucional desarrollado por los vecinos / [coordinado por] Asociación de Vecinos Los Olivos , Amas de Casa de Extremadura-Solana , Asociación de Vecinos Juan Tornero. -- [Madrid?] : [s.n.], 1977 (Madrid : Seyma) 146 p. , [2] h. de plan. pleg. ; 30 cm

Ejemp. mecan. y fot.

D.L. M.33802-1977

ISBN 84-400-3817-8



Campamento



EXPÓSITO, J.L.

Operación Campamento : Defensa cede en Madrid cerca de nueve millones de metros cuadrados de terreno militar para viviendas y zonas dotacionales / J.L. Expósito

En: REVISTA española de defensa. -- Madrid: Ministerio de Defensa, 1988- . -- Año 13, n. 151 (sept. 2000)

; p. 20-21.-- D.L. M.8620-1988.-- ISSN: 1131-5172

1. Campamento (Barrio)-Urbanismo-Proyectos

11 Carabanchel

Comillas , Opañel , San Isidro, Vista Alegre, Puerta Bonita, Buena-vista , Abrantes

Este populoso distrito, al sur de la aglomeración madrileña, en la orilla derecha del Manzanares, tuvo su origen en dos pequeños pueblos cuyos campos suministraban los garbanzos ...de la villa: Carabanchel de Abajo y Carabanchel de Arriba que, con el tiempo fueron, respectivamente, rebautizados como Bajo y Alto. La templanza del clima, la abundancia en sus alrededores de arroyos y bosquesillos, su situación despejada en una meseta que ofrecía magníficas vistas del valle del Manzanares, favorecieron el que, en el siglo pasado, fueran apareciendo en torno a ellos numerosas villas y palacios. Lo cierto es que para entonces ya los Carabancheles tenían mucha historia a sus espaldas. Una historia que se remontaba a tiempos de romanos y árabes, y de la que perduran algunos testimonios aislados. A fines del XIX y comienzos del XX surgían también en la zona gran número de asilos, hospitales y otras fundaciones de carácter benéfico que, en su mayor parte, han permanecido dedicados a sus actividades asistenciales, hasta nuestro días. En 1908 se inauguraba la Plaza de Toros de Vista Alegre. Los cuatro kilómetros que la separaban del centro eran recorridos por un tranvía que cruzaba el río por el puente de Toledo; a ambos lados de sus vías no tardaron en aparecer las casas que terminarían de conformar la actual calle del General Ricardos. La fisonomía de la zona se ha visto sustancialmente modificada como consecuencia de la especulación del suelo y las reformas del trazado urbano, aunque todavía es posible encontrar en el casco histórico de Carabanchel Bajo vestigios de su no muy lejano pasado rural. En el centro del antiguo pueblo anexionado como toda la zona en 1948, los edificios del Ayuntamiento y de la parroquia de San Sebastián presiden sus plazas respectivas. En Carabanchel Alto, calle del General Tabanera, se alza la magnífica residencia, neoclásica, construida bajo la dirección de Ventura Rodríguez, para Carlos IV, que luego la regaló a Godoy. Otro interesante paraje carabanchelero es la colonia de la Prensa, levantada a iniciativa de un grupo de periodistas en el segundo decenio de nuestro siglo. De los primitivos chalés pocos son los que se conservan, pero sí la puerta de acceso, de estilo modernista. El más importante monumento arquitectónico es la ermita mudéjar de Santa María la Antigua. ..



CARABANCHEL. -- Madrid : Junta Municipal del Distrito de Carabanchel, D.L. 1983. -- 2 v. : il. ; 26 cm

Contiene : I Recuperar el espacio vivido: [historia de Carabanchel] / Antonio Moreno Jiménez - II Puertas abiertas : [balance de gestión, Plan general, servicios] / Junta Municipal del Distrito de Carabanchel

D.L. M. 11528. -- ISBN 84-500-8707-4 (o.c.)

1. Madrid. Junta Municipal de Carabanchel-Memorias y balances 2. Carabanchel (Distrito) 3. Carabanchel (Distrito)-Historia 4. Carabanchel Bajo-Historia



COMISIÓN DE PLANEAMIENTO Y COORDINACIÓN DEL AREA METROPOLITANA DE MADRID

Carabanchel / Ministerio de Obras Públicas y Urbanismo, Comisión de Planeamiento y Coordinación del Area Metropolitana de Madrid. -- Madrid : Centro de Información y Documentación del Area Metropolitana, D.L. 1983. -- 118 p. : il. ; 30 cm. -- (Documentos para difusión y debate)

D.L. M.962-1983. -- ISBN 84-85584-85-6

1. Carabanchel (Distrito)-Urbanismo

Barrios y distritos s. XX



CONOCE Carabanchel : historia y cultura : recorridos mensuales por el distrito 2003. -- [Madrid] : Junta Municipal de Carabanchel, Unidad de Servicios Culturales, [2003]. -- 20 p. : il. col. ; 29 cm

Tít. tomado de la cub. -- Precede al tít.: Miramos por la cultura

D.L. M.1651-2003

1. Carabanchel (Distrito)-Descripción 2. Carabanchel (Distrito)-Historia



CONOCER Carabanchel andando / Taller de Ciencias Arquímedes. -- Madrid : Junta Municipal de Carabanchel, D.L. 1986. -- 56 p. : il. ; 21 x 30 cm

Descripción basada en la cub.

D.L. M. 98-1986

1. Carabanchel (Distrito)-Descripción



FERNÁNDEZ, Jorge Juan

En torno a la villa romana de Carabanchel : algunos materiales inéditos / por Jorge Juan Fernández

En: REVISTA de la Biblioteca, Archivo y Museo / Ayuntamiento de Madrid. -- [Madrid: Ayuntamiento], 1924-1982. -- N. 9-10 (1981) . -- P. [83]-100. -- D.L.M. 21381-1978. --. ISSN 84-500-2718-7

Carabanchel (Distrito)-Restos arqueológicos romanos



GEA ORTIGAS, María Isabel

Latina y Carabanchel : historia de los distritos de Madrid / M^a Isabel Gea Ortigas. -- Madrid : La

Librería, [2002]. -- 63 p. ; 15 cm. -- (La pequeña biblioteca de Madrid ; 29)

D.L. M.45266-2002. -- ISBN 84-95889-20-X

1. Latina (Distrito)-Historia 2. Carabanchel (Distrito)-Historia



El **NUEVO** Carabanchel y la constructora del Nuevo Carabanchel. -- [Madrid?] : [s.n.], 1895 (Madrid : Establecimiento Tipográfico Sucesores de Rivadeneyra). -- 32 p., 2 plan. pleg. : il. ; 31 cm
Latina (Distrito)-Viviendas-S.XIX



RECUERDOS de Carabanchel : historia y cultura / Carlos J. López de la Cruz ... [et. al.]. -- Madrid : Ediciones La Librería : Ayuntamiento de Madrid, Junta Municipal de Carabanchel, [2003]. -- 206 p. : il. col. ; 31 cm

Bibliografía: p. 185-187

D.L. M. 15619-2003. -- ISBN 84-95889-50-1

1. Carabanchel (Distrito)-Historia



RODRÍGUEZ PERAL, Alejandro

[Carabanchel] / Alejandro Rodríguez Peral. -- [S.l : s.n., 1997]. -- [67] h. ; 30 cm

Ejemp. fotocopiado, falto de cubierta y portada

Carabanchel (Distrito)-Descripción 2. Carabanchel (Distrito)-Historia

Barrios y distritos s. XX



RODRÍGUEZ ROMERO, Eva J.

El jardín paisajista y las quintas de recreo de los Carabancheles : la posesión de Vista Alegre / Eva Rodríguez Romero ; directores Pedro Navascués Palacio y Enrique Arias Anglés. -- Madrid : Fundación Universitaria Española, 2000. -- 544 p. : il. ; 27 cm. -- (Tesis doctorales "cum laude". Serie A, Arte ; 9)

Bibliografía : p. 377-406. -- Apéndices

D.L. M.44059-[2000]. -- ISBN 84-7392-461-4

1. Carabanchel Bajo-Parques y jardines-S.XIX 2. Carabanchel Alto-Parques y jardines-S.XIX
3. Posesión Real de Vista Alegre (Carabanchel Bajo)



SÁNCHEZ MOLLEDO, José María

Carabanchel : un distrito con historia / José M^a Sánchez Molledo. -- Madrid : Junta Municipal de Carabanchel, Unidad de Servicios Culturales : La Librería, 1998. -- 175 p., XXII p. de lám. : il. ; 24 cm

D.L. M.14678-1998. -- ISBN 84-89411-19-0

1. Carabanchel (Distrito)-Descripción 2. Carabanchel (Distrito)-Historia



SÁNCHEZ MOLLEDO, José María

Crónica de los Carabancheles / José María Sánchez Molledo. — León : Everest, 2005. — 152 p. : il. ; 28 x 23 cm

ISBN 84-241-0868-x

1. Carabanchel (Distrito)-Descripción 2. Carabanchel (Distrito)-Historia



TORRES GARRIDO, Manuel

Pasado, presente y futuro de los Carabancheles : conferencia pronunciada / por el Sr. D. Manuel Torres Garrido el día 23 de julio de 1954. -- Madrid : Sección de Cultura e Información, Artes Gráficas Municipales, 1954. -- 63 p. : il., [1] h. pleg. de mapa. ; 24 cm

Precede al tit.: Ayuntamiento de Madrid

Carabanchel (Distrito)-Urbanismo 2. Carabanchel (Distrito)-Historia



Las **VILLAS** romanas de Madrid : Madrid en época romana : [exposición] / [textos, Enrique de Carrera, Alfonso Martín, Amalia Pérez]. -- [Madrid] : Museos Municipales, D.L.1995. -- 23 p. : il. col. ; 24 cm

Exposición celebrada en 1995 en el Museo de San Isidro de Madrid. -- Bibliografía

D.L. M.16892-1995. -- ISBN 84-98114-04-8

1. Carabanchel (Distrito)-Restos arqueológicos romanos-Exposiciones 2. Villaverde (Distrito)-Restos arqueológicos romanos-Exposiciones



ZONAS de Carabanchel : relación de calles, comprendidas en las zonas I, II, III, IV, V de Carabanchel Bajo y Alto. -- [Madrid?] : [s.n.], [19--]. -- 16 p. ; 21 cm

Cub. sustituta de port.

Carabanchel (Distrito)-Calles 2. Madrid-Divisiones territoriales 3. Carabanchel (Distrito)

Barrios y distritos s. XX

12 Usera

Orcasitas, Orcasur, San Fermín, Almendrales, Moscardó, Zofio, Pradolongo

Creado en la nueva reestructuración del 28 de marzo de 1987. Lleva el número 12 en la clasificación administrativa. Se halla delimitado por: el puente de Praga, paseo de Santa María de la Cabeza, plaza de Fernández Ladreda, carretera nacional 401 Madrid- Ciudad Real, hasta la confluencia con la vía en proyecto, denominada Distribuido Sur en el Plan General esta misma vía hasta su confluencia con el río Manzana y el puente de Praga.



GEA ORTIGAS, María Isabel

Usera y Villaverde : historia de los distritos de Madrid / M^a Isabel Gea Ortigas. -- Madrid : La Librería, [2002]. -- 57 p. ; 15 cm. -- (La pequeña biblioteca de Madrid ; 36)

D.L. M.47829-2002. -- ISBN 84-95889-27-7

1. Usera (Distrito)-Historia 2. Villaverde (Distrito)-Historia



PASTOR MUÑOZ, Francisco Javier

Usera : historia del distrito / Francisco Javier Pastor Muñoz. -- Madrid : Ayuntamiento de Madrid, Junta Municipal de Usera : Ediciones La Librería, [2003]. -- 284 p. : il. col. ; 31 cm

"Usera, historia y cultura"--cub.. -- Bibliografía: p. 267-284

D.L. M. 19892-2003. -- ISBN 84-95889-53-6

1. Usera (Distrito)-Historia



Orcasitas



ALONSO, Isidoro

Informe sobre algunos aspectos sociales de un barrio de Madrid / autores Isidoro Alonso, Eugenio Blanco. Francisco Martínez. -- [Madrid] : Delegación Comisaría para el SEU, Servicio Universitario del Trabajo, 1967. -- 99 p. ; 28 cm

D.L. B.41308-1967

1. Orcasitas (Barrio)-Situación social 2. Madrid-Barrios



CABAÑAS, Nano

Periferias / Nano Cabañas

En: ALFOZ: Madrid, territorio, economía y sociedad. -- Madrid: Centro de Investigación y Documentación Urbana y Rural. -- N. 29 (junio 1986) ; p.49-53. D.L.M. 6845-1983. --. ISSN 0212-5064

Orcasitas (Barrio)-Situación social

Barrios y distritos s. XX



MARTÍN ARNORIAGA, Tomás

La meseta de Orcasitas : del barro al barrio / [escribe Tomás Martín Arnoriaga]. -- [Madrid] : Asociación de Vecinos de la Meseta de Orcasitas, D.L. 1986. -- 224 p., 19 h. : il. ; 24 cm
D.L. M.35134-1986
1. Orcasitas (Barrio)-Historia



Orcasur



ORCASUR : estudio de Orcasur (noviembre 1987-marzo 1990) / CEP de Villaverde, Grupo de Trabajo de Educación Ambiental. -- Madrid : Ayuntamiento, Concejalía de Juventud y Deportes, D.L. 1991. -- 76 p. : il. ; 30 cm + 4 plan.
D.L. M.5830-1991
1. Orcasur (Barrio)-Descripción

Barrios y distritos s. XX

13 Puente de Vallecas

Entrevías , San Diego , Palomeras Bajas, Palomeras Sureste, Portazgo, Numancia

Creado en la nueva reestructuración del 28 de marzo de 1987, dividiendo el anterior –de Vallecas- en dos: éste del Puente y el de la Villa. Lleva el número 13 en la clasificación administrativa. Se encuentra delimitado por: avenida del Mediterráneo en su confluencia con la de la Paz, hasta el río Manzanares; esta vía fluvial hasta su unión con el enlace del nuevo trazado del distribuido sur, hasta la carretera de acceso a Mecamadrid, hasta la vía del ferrocarril Madrid-Barcelona, dirección este, calle Sierra, carretera de Vallecas y avenida del Mediterráneo. La construcción del metro en el Puente de Vallecas, en 1924, ya supuso un importante paso para la expansión, que alcanza su apogeo en las década de los cuarenta a los cincuenta, asentándose una gran población inmigratoria, que nos recuerda aquel primer hábitat administrativamente dependiente de la villa de Vallecas, dedicado preferentemente a la agricultura y cuyo caserío era de viviendas de una planta, con pequeñas huertas, cuyos productos se llevaban a vender a Madrid. El arrabal del Puente y el barrio de Doña Carlota ya aparecen a finales del XIX en los límites del término municipal con el de Madrid. El mencionado barrio va a ser fundamental en la historia del actual distrito, pues pronto se une al Puente.



COLORADO CARRASCO, Carlos

Madrid, villa y puente : historia de Vallecas / Carlos Colorado Carrasco, Luis M. Castellanos, [prólogo de Juan Barranco]. -- Madrid : El Avapiés, 1988. -- 380 p. ; 20 cm. -- (Avapiés ; 30)
En cub.: "Volumen especial"
D.L. M. 35839-1988. -- ISBN 84-86280-34-6
1. Vallecas (Distrito)-Historia



BÓVEDA, Cástor (1950-)

Amós Acero frente a dos juicios paralelos / Cástor Bóveda. La Casa del Pueblo : apuntes para una intrahistoria socialista del Puente de Vallecas / Mario Nuño Sevilla. -- [Madrid] : Vallecas Todo Cultura, [2002]. -- 78 p. : il. ; 23 cm. -- (Textos básicos vallecanos)

"Ponencias presentadas durante las primeras y segundas Jornadas de Recuperación de la Historia de Vallecas"--Índice

D.L. M.55019-2002. -- ISBN 84-607-6409-5
1. Acero Pérez, Amós 2. Casa del Pueblo de Vallecas



COMISIÓN DE PLANEAMIENTO Y COORDINACIÓN DEL AREA METROPOLITANA DE MADRID

Vallecas / Ministerio de Obras Públicas y Urbanismo, Comisión de Planeamiento y Coordinación del Area Metropolitana de Madrid. -- Madrid : Centro de Información y Documentación del Area Metropolitana de Madrid, D.L. 1982. -- 132 p. : plan. ; 30 cm. -- (Documentos para difusión y debate)

D.L. M. 23983-1982. -- ISBN 84-85584-80-5
1. Vallecas (Distrito)-Urbanismo

Barrios y distritos s. XX



GEA ORTIGAS, María Isabel

Puente de Vallecas y Villa de Vallecas : historia de los distritos de Madrid / M^a Isabel Gea Ortigas. -- Madrid : La Librería, [2001]. -- 60 p. ; 15 cm. -- (La pequeña biblioteca de Madrid ; 28)
D.L. M.43770-2001. -- ISBN 84-95889-01-3
1. Puente de Vallecas (Distrito)-Historia 2. Villa de Vallecas (Distrito)-Historia



IGLESIA TRAVERSO, Federico

Guía descriptiva de Vallecas / Federico Iglesia Traverso; con un prólogo de M. Martínez de la Riva Valverde. -- Madrid : [s.n.], 1929. -- 106, [76]p. : il. ; 22 cm
Vallecas (Distrito)-Descripción 2. Vallecas (Distrito)-Historia



MOLINA BLÁZQUEZ, José

Historia de las calles y lugares públicos de Vallecas : (Puente y Villa de Vallecas) / José Molina Blázquez ; prólogo Luis Pastor. -- Madrid : Fundación Madrid Sur, D.L. 2000. -- 95 p. ; 21 cm
D.L. M.41098-2000
1. Toponimia-Villa de Vallecas (Distrito) 2. Toponimia-Puente de Vallecas (Distrito) 3. Villa de Vallecas (Distrito)-Calles 4. Puente de Vallecas (Distrito)-Calles



PÉREZ, Alfredo

La Segunda República y la Guerra Civil en Vallecas: de la euforia a la depresión / represión / Alfredo Pérez y Gabriel Pérez. Vallecas, de arrabal a ciudad : (1900-1936)/ Francisca Juárez González. -- [Madrid] : Vallecas Todo Cultura, D.L.2002. -- 76 p. : il ; 23 cm. -- (Textos básicos vallecanos)
Tít tomado de la cub.. -- Bibliografía
D.L. M.55020-2002. -- ISBN 84-607-6408-7
1. Vallecas (Distrito)-Historia-1931-1939 2. Vallecas (Distrito)-Historia-S. XX



VALLECAS : historia de un lugar de Madrid / Paloma Cirujano ...[et al.] ; Matilde Fernández Montes, editora. -- [Madrid] : Junta Municipal de Vallecas : Consejo Superior de Investigaciones Científicas, Departamento de Antropología de España y América, D.L. 2001. -- 395 p. : il. ; 28 cm
Bibliografía: p. 387-395
D.L. M.49872-2001. -- ISBN 84-7812-532-9
1. Villa de Vallecas (Distrito)-Historia 2. Puente de Vallecas (Distrito)-Historia



VALLECAS : las razones de una lucha popular / Juan Mayoral...[et al.] de C.I.D.U.R. (Centro de Investigación y Documentación Urbana y Rural); con la colaboración de G.E.A. (Gabinete de Estudios y Asesoramiento). -- Madrid : Mañana, D.L. 1976. -- 165 p., 1 h. : il., 1 plan.pleg. ; 20 cm. - - (Herramientas ; 1)
1. Movimiento obrero-Vallecas 2. Vallecas (Distrito)-Descripción 3. Vallecas (Distrito)-Historia

Barrios y distritos s. XX

14 Moratalaz

Pavones, Horcajo, Marroquina, Media Legua , Tontarrón, Vinateros

Desgajado del antiguo distrito de Moratalaz-Vicálvaro en la reestructuración de 1987, ya que el pueblo ha pasado a formar otro aparte. Lleva el número 14 en la clasificación definitiva. El área de Moratalaz – que antes constituía una sola propiedad, la dehesa del mismo nombre - se desarrolló de manera programada unitariamente por la empresa promotora, dando origen a una ciudad-dormitorio, generada a saltos que van dejando espacios vacíos entre ella y Vicálvaro, para ser rellenados, posteriormente, con viviendas de mayor nivel cada vez.



COMISIÓN DE PLANEAMIENTO Y COORDINACIÓN DEL AREA METROPOLITANA DE MADRID

Moratalaz-Vicálvaro / Ministerio de Obras Públicas y Urbanismo, Comisión de Planeamiento y Coordinación del Area Metropolitana de Madrid. -- Madrid : Centro de Información y Documentación del Area Metropolitana, D.L. 1982. -- 116 p. : il. ; 30 cm. -- (Documentos para difusión y debate)

D.L. M.963-1982. -- ISBN 84-85584-75-9

1. Moratalaz-Vicálvaro (Distrito)-Urbanismo



GEA ORTIGAS, María Isabel

Moratalaz y Vicalvaro : historia de los distritos de Madrid / M^a Isabel Gea Ortigas. -- Madrid : La Librería, [2002]. -- 63 p. ; 15 cm. -- (La pequeña biblioteca de Madrid ; 30)

D.L. M.45267-2002. -- ISBN 84-95889-21-8

1. Moratalaz (Distrito)-Historia 2. Vicalvaro (Distrito)-Historia



cm

MORATALAZ. -- [Ed. especial]. -- [Madrid] : Urbis, D.L. 19. -- [19] p, [44] p. de fot. ; 34

Ejemp. n. 018 de una tirada de 500

D.L. M. 11217-1973

1. Moratalaz (Distrito)



PARERA CARTRÓ, Josefina

Moratalaz y sus calles / [autoras, Josefina Parera Cartró, Teresa García Márquez]. -- Madrid : Junta Municipal de Moratalaz, Servicios Culturales, D.L. 1998. -- 87 p., [4] p. de lám., [1] h. de plan. pleg. ; 21 cm

D.L. M.16152-1998

1. Moratalaz (Distrito)-Calles

15 Ciudad Lineal

Ventas ,Pueblo Nuevo, Quintana, Concepción, San Pascual, San Juan Bautista , Colina , Atalaya, Costillares

En 1892 don Arturo Soria y Mata publica Proyecto de Ciudad Lineal alrededor de Madrid, la cual, rodeando la capital por fuera de su límite municipal, la unía con los pueblos que se agregaron posteriormente en 1948-49: Canillas, Chamartín, etc. El trazo completo de dicho cinturón medía 52 kilómetros de longitud por una anchura media de 500 metros; de cuya superficie, la más importante estaba reservada a espacios libres, con lo que se formaría un collar arbolado, utilizado también para el tránsito. Constituida en 1894 la Compañía Madrileña de Urbanización, con el fin de edificar la Ciudad Lineal, su existencia fue breve, ya que hubo de disolverse por falta de medios cuando sólo había terminado el primer tramo del ambicioso proyecto: entre la carretera de Aragón y Chamartín de la Rosa, con una longitud de 5.200 metros y una anchura de 40. El ambicioso proyecto se encaminaba a albergar 20.000 habitantes, en el trazado de una amplia avenida atravesada longitudinalmente por dos líneas de tranvía; los paseos arbolados y los carriles para el tráfico rodado- sólo mercancías- se disponían a ambos lados de las vías. Flanqueando la avenida habrían de surgir las parcelas, separadas en sentido perpendicular a la arteria central por calles secundarias. En el interior de estas parcelas sólo se habría de edificar una quinta parte del solar, reservándose el resto para jardines y cultivos de hortalizas; en cada casa sólo viviría una familia de acuerdo con el lema de la Ciudad Lineal: "Para cada familia una casa. En cada casa una huerta y un jardín". Las diferencias sociales sólo se traslucirían en la mayor o menor extensión de las parcelas y de las edificaciones, siendo suficientes tres tipos de vivienda para adaptar el proyecto a las distintas economías..

Utopía y realismo mezclados intervinieron en el crecimiento que se hizo, una vez fracasado el planteamiento oficial, como un suburbio privilegiado de Madrid. Sobreviven algunos hoteles en la zona comprendida entre la avenida de América y la carretera de Aragón; la iglesia que levantó Jesús Carrasco, neomudéjar, cerca de la confluencia con la calle de Alcalá. De los edificios recientes hay que destacar el Hospital del Aire, el Instituto Eduardo Torroja, el Club Stella y la vivienda unifamiliar que construyeron los arquitectos barceloneses Coderch y Valls, en 1958, en la calle de Belisana, cerca de la confluencia de las calles de Arturo Soria y de López de Hoyos.



ANÁLISIS histórico. -- [Madrid? : s.n.], [199-]. -- [10] h. ; 30 cm

Tít. tomado de la cub.. -- Ejemp. mecanografiado

1. Ventas (Barrio)-Historia 2. Ciudad Lineal (Distrito)-Historia 3. Abroñigal-Puentes



DÍEZ DE BALDEÓN GARCÍA, Alicia

La construcción de la Ciudad Lineal de Madrid / Alicia Díez de Baldeón García. -- Madrid : Editora de la Universidad Complutense, 1993. -- 565 p. : il. ; 22 cm. -- (Colección Tesis doctorales ; n.179/93)

Tesis--Universidad Complutense de Madrid

D.L. M.30750-1993

1. Ciudad Lineal (Madrid)-Tesis doctorales

Barrios y distritos s. XX



DÍEZ DE BALDEÓN GARCÍA, Alicia

Historia de Ciudad Lineal / Alicia Díez de Baldeón García, Flora López Marsá ; [autores estudio demográfico, María Jesus Agudo, Margarita Montañés]. -- Madrid : Ayuntamiento, Concejalía de Relaciones Institucionales y Comunicación, D.L. 1986. -- 318 p. : il. ; 28 cm + 1 h. de plan. pleg.

D.L. M.36026-1086

1. Ciudad Lineal (Distrito)-Historia



CIUDAD Lineal. -- Madrid : Compañía Madrileña de Urbanización, 1911. -- 87 p.,[78] p. de lám., [3] h. de plan. pleg. : il. ; 21 cm

Tít. de la cub.: Datos acerca de la Ciudad Lineal. -- Incluye: Plano con la disposición de las calles, de las manzanas y de los lotes de la Ciudad Lineal ; Plano "Viaje de Puerta del Sol a Ciudad Lineal "; Plano de la primera barriada

1. Ciudad Lineal (Distrito)



La **CIUDAD** Lineal : antecedentes y datos varios acerca de su construcción. -- [Madrid?] : [s.n.], 1894 (Madrid : sucesores de Rivadeneyra). -- 124 p., [2] h. de lám. pleg.,[4] p. pleg. : il. ; 23 cm

En cub. Compañía Madrileña de Urbanización. -- Ex-libris de Luis Bardón

1. Ciudad Lineal (Distrito)



COMISIÓN DE PLANEAMIENTO Y COORDINACIÓN DEL AREA METROPOLITANA DE MADRID

Ciudad Lineal / Ministerio de Obras Públicas y Urbanismo, Comisión de Planeamiento y Coordinación del Area Metropolitana de Madrid. -- Madrid : Centro de Información y Documentación del Area Metropolitana, D.L. 1981. -- 75 p. : il. ; 30 cm. -- (Documentos para difusión y debate)

D.L. M.2483-1981. -- ISBN 84-85584-35-x

1. Ciudad Lineal (Distrito)-Urbanismo



Ventas-Ciudad Lineal en el recuerdo: la otra historia del barrio contada por los vecinos / Luis Puicercús Vázquez. -- 1ª ed. -- Madrid : VOSA, 2005. — 407 p. : il. ; 24 cm

Bibliografía: p. 405-[406]

D.L. M 23446-2005

ISBN 84-8218-051-7

1. Ciudad Lineal(Distrito)-Historia_ 2. Ventas(Barrios)-Historia



SORIA Y MATA, Arturo (1844-1920)

Reorganización de la Compañía Madrileña de Urbanización y engrandecimiento de la Ciudad Lineal. Primera Parte / Arturo Soria y Mata. -- [Madrid : s.n.], 1919 (Madrid : Imp. Ciudad Lineal). - - 25 p. ; 21 cm

1. Compañía Madrileña de Urbanización 2. Ciudad Lineal (Madrid)

Barrios y distritos s. XX



Ventas



ANÁLISIS histórico. -- [Madrid? : s.n.], [199-]. -- [10] h. ; 30 cm

Tít. tomado de la cub.. -- Ejemp. mecanografiado

1. Ventas (Barrio)-Historia 2. Ciudad Lineal (Distrito)-Historia 3. Abroñigal-Puentes



DELGADO RUIZ, Miguel Angel

La autovía de circunvalación M-30 y su impacto en la trama urbana madrileña : el caso del Puente de Ventas / Miguel Angel Delgado Ruiz

En: CONGRESO DE JOVENES HISTORIADORES Y GEOGRAFOS (1988. Madrid). Congreso de Jóvenes Historiadores y Geógrafos: actas. -- [Madrid: Editorial de la Universidad Complutense, 1990]. - v.: il.; 24 cm. - P. 119-128. D.L.M.

9527-1990. ISBN 84-7491-295-4

1. Ventas (Barrio)-Urbanismo 2. Madrid- Barrios-Urbanismo



LLÓPIZ, Vicente

Del Paleolítico al siglo XXI en el Abroñigal / Vicente Llopiz y Basilio Jiménez. -- [1ª ed.]. -- Madrid : [s.n.], 1995 (Madrid : Clemente Martínez). -- 95 p. : il. col. ; 21 cm

Indices

D.L. M.39349-1995. -- ISBN 84-605-4235-1

1. Ciudad Lineal (Distrito)-Historia 2. Ventas (Barrio)-Historia

16 Hortaleza

Palomas, Piovera , Canillas , Pinar del Rey , Apóstol Santiago, Valdefuentes

Es el número 10 de la clasificación administrativa. Ocupa el extremo norte del municipio. Comprende terrenos de los antiguos ayuntamientos de Hortaleza y Canillas. Su gran superficie está ocupada, en menos de una tercera parte, por usos urbanos que se organizan en torno al crecimiento, apoyado en los antiguos pueblos rurales citados y en sus primitivos caminos de acceso. Antes de la Guerra Civil, el único desarrollo en la zona, propiamente urbano, fuera del arroyo Abroñigal, fue el de la Ciudad Lineal, que dio lugar a su amparo, al barrio de Portugalete.

Después del Plan de Estabilización Económica de 1959, en los años setenta, se desarrollaron en la zona algunas realizaciones debidas a la iniciativa oficial – poblados dirigidos, de absorción y unidades vecinales de absorción (U.V.A) -, que juegan importantes papeles colonizadores en el área de la periferia, induciendo la acción de la iniciativa privada, que inicia un número importante de promociones de muy diversos niveles económicos, crecientes con el tiempo. Se van apoyando en los caminos tradicionales de comunicación con el centro de la Villa. Finalmente, en los años setenta, este proceso permite la construcción de urbanizaciones de mayor nivel (El Bosque, Conde de Orgaz, La Pionera...) que dan como resultado un área desordenada con barrios de muy diferentes características y densidades, faltos de coordinación entre sí



COMISIÓN DE PLANEAMIENTO Y COORDINACIÓN DEL AREA METROPOLITANA DE MADRID

Hortaleza / Ministerio de Obras Públicas y Urbanismo, Comisión de Planeamiento y Coordinación del Area Metropolitana de Madrid. -- Madrid : la Comisión, D.L. 1979. -- 126 p. : il. ; 30 cm. -- (Documentos para difusión y debate)

En port.: Plan de Acción Inmediata
D.L. M.26634-1979. -- ISBN 84-85584-25-2
1. Hortaleza (Distrito)-Urbanismo



El **DISTRITO** industrial de la periferia metropolitana del noroeste / [Francisco Celada, ... (et al.)]. -- Madrid : Consejería de Economía, Secretaría General Técnica, D.L. 1992. -- 207 p. : il. ; 30 cm. -- (Documentos de trabajo)

Los cuatro distritos considerados son Moratalaz, Ciudad Lineal, San Blás y Hortaleza, así como el Corredor del Henares. -- Bibliografía : p. 203-207

D.L. M. 876-1992. -- ISBN 84-451-0439-X

1. Desarrollo económico y social-Madrid 2. Desarrollo económico y social-Corredor del Henares



GEA ORTIGAS, María Isabel

Hortaleza y Barajas : historia de los distritos de Madrid / M^a Isabel Gea Ortigas. -- Madrid : La Librería, [2002]. -- 62 p. ; 15 cm. -- (La pequeña biblioteca de Madrid ; 35)

D.L. M.47828-2002. -- ISBN 84-95889-26-9

1. Hortaleza (Distrito)-Historia 2. Barajas (Distrito)-Historia

Barrios y distritos s. XX



MARTÍN RODA, Eva María

Hortaleza : la articulación del espacio en un distrito de la periferia madrileña / Eva María Martín Roda

En: MADRID, revista de arte, geografía e historia. -- Madrid: Consejería de Educación. -- N.2 (1999) ; P.[421]-438.-- D.L. M.39548-1998.-- ISSN 1139-5362

Hortaleza (Distrito)-Urbanismo



PASTOR MUÑOZ, Francisco Javier

Historia del distrito de Hortaleza / Francisco Javier Pastor Muñoz, [Celia Mas Mayoral ; estudio demográfico, Concepción Denche, Julio Alguacil]. -- Madrid : Concejalía de Relaciones Institucionales y Comunicación , 1986. -- 201 p. ; 28 cm

D.L. M.32458-1986

1. Hortaleza (Distrito)-Historia

Barrios y distritos s. XX

17 Villaverde

San Andrés , San Cristóbal , Butarque , Los Rosales , Los Angeles

Con el número 17 de la clasificación administrativa, situado en el extremo meridional del municipio definido por las carreteras de Toledo y de Andalucía, es uno de los de mayor importancia industrial. Antaño era otro núcleo rural de las cercanías, cuyo término se explotaba como tierra cereal, ocupado el resto por el pastizal, algunas huertas y frutales. La industria estaba representada por un centenar de hornos de cocer pan... los tejares...

Es a partir de mediados del XIX cuando, al socaire de los ferrocarriles...comienza la transformación de Villaverde, culminada por las posteriores inmigraciones. En el año 1950 el término dejó de ser agrícola para convertirse en industrial, viniendo a ser Villaverde uno de los polos industriales... Además de por su carácter industrial, se caracteriza por la proliferación de barreras externas, como las mencionadas carreteras de Toledo, Andalucía, e internas como el ferrocarril, las áreas industriales, etc. que dificultan las relaciones entre los barrios y los distritos contiguos... Al anterior distrito de este nombre se le han segregado alguno de los barrios que comprendía



ADAN POZA, María Jesús

Villaverde : Historia del Distrito / María Jesús Adán Poza. -- Madrid : Ayuntamiento de Madrid, Distrito de Villaverde, 2005. -- 272 p. : il. ; 30 cm

1. Villaverde (Madrid)-Historia 2. Madrid- Barrios



ALGUACIL GÓMEZ, Julio

Configuración de una periferia / Julio Alguacil; Concha Denche

En: Madrid en la sociedad del siglo XIX / Rafael Mas Hernández... [et al.]. -- [1ª ed. / a cargo de Luis E. Otero Caravajal; y Angel Bahamonde]. -- Madrid: Alfoz [etc.], D.L. 1986. - 2 V.: il. n.; 22 cm. - V. I. - P. 170-175

Villaverde-Historia-S.XIX 2. Villaverde (Distrito)-Descripción



COMISIÓN DE PLANEAMIENTO Y COORDINACIÓN DEL AREA METROPOLITANA DE MADRID

Villaverde / Ministerio de Obras Públicas y Urbanismo, Comisión de Planeamiento y Coordinación del Area Metropolitana de Madrid. -- Madrid : la Comisión, D.L. 1980. -- 102 p. : il. ; 30 cm. -- (Documentos para difusión y debate)

En port.: Plan de Acción Inmediata

D.L. M.20055-1980. -- ISBN 84-85584-28-7

1. Villaverde (Distrito)-Urbanismo



DENCHE, Concha

Villaverde : espacio roto / Concha Denche y Julio Alguacil

En: ALFOZ: Madrid, territorio, economía y sociedad. -- Madrid: Centro de Investigación y Documentación Urbana y Rural. -- N. 34 (noviembre 1986) ; p.44-49.-- D.L.M. 6845-1983.-- ISSN 0212-5064

1. Villaverde (Distrito)-Situación social I. Alguacil Gómez, Julio II. Título

308(460.27 M.-201 Villaverde)

Signatura R.131/34

Barrios y distritos s. XX



GEA ORTIGAS, María Isabel

Usera y Villaverde : historia de los distritos de Madrid / M^a Isabel Gea Ortigas. -- Madrid : La Librería, [2002]. -- 57 p. ; 15 cm. -- (La pequeña biblioteca de Madrid ; 36)

D.L. M.47829-2002. -- ISBN 84-95889-27-7

1. Usera (Distrito)-Historia 2. Villaverde (Distrito)-Historia



LÓPEZ MARSÁ, Flora

Historia de Villaverde / Flora López Marsá y Alicia Díez de Baldeón García. — Madrid : Ayuntamiento, Concejalía de Relaciones Institucionales y Comunicación, D.L. 1986. — 424 p. : il. ; 27 cm

D.L. M-21988-1986

Villaverde (Distrito)-Historia



MONTERO DE CRUZ, Justo

Villaverde de Madrid / por Justo Montero de Cruz ; obra patrocinada por la Diputación Provincial. -- Madrid : Biblioteca de la Revista ilustrada La Provincia, 1891. -- 108 p. : map. ; 19 cm. -- (Biblioteca de la provincia de Madrid : crónica general de sus pueblos ; 11)

Disponible también en microficha. -- Microficha. Madrid : Servicio de Reproducción de Documentos, Dirección de Archivos Estatales, 1994. 2 microfichas (65 fotogramas); 11 x 15 cm

1. Villaverde-Historia 2. Villaverde (Distrito)-Descripción



MUSCAR BENASAYAG, Eduardo de Fortunato

Análisis urbano - ambiental de Villaverde Alto : un ensayo de evaluación ambiental / Eduardo Fortunato Muscar Benasayag. -- Madrid : Editorial de la Universidad Complutense, 1988. -- 2 v. : il. ; 22 cm. -- (Tesis doctorales ; nº 113)

Tesis Univ. Complutense . Madrid. -- Bibliografía : p. 1108 - 1120

D.L. M.4084-1988

1. Medio ambiente-Villaverde (Distrito) 2. Villaverde (Distrito)-Urbanismo



RÍO LAFUENTE, María Isabel del

Industria y residencia en Villaverde : génesis de un paisaje urbano en la periferia de Madrid / M^a Isabel del Río Lafuente. -- Madrid : Universidad Complutense, 1984. -- 487 p. : il. n. ; 24 cm

D.L. M.11427-1984. -- ISBN 84-7491-099-4

1. Villaverde-Historia-S.XVI-XIX 2. Villaverde (Distrito)-Industria 3. Villaverde (Distrito)-Urbanismo



VILLAVERDE : una imagen del sur / Bernardo Ynzenga Acha (director). -- Madrid : Cidur : OCAP, Comunidad de Madrid, [199?]. -- 154 p. : il. ; 30 cm

Plan Integral de Recuperación del Medio Ambiente Urbano en Usera y Villaverde --cub.

1. Desarrollo económico y social-Aspectos ambientales-Villaverde (Distrito) 2. Desarrollo económico y social-Aspectos ambientales-Usera (Distrito)

Barrios y distritos s. XX

18 Villa de Vallecas

Casco Histórico de Vallecas , Santa Eugenia

En la repetidamente mencionada reestructuración del 87, el anterior distrito de Vallecas quedó dividido en dos: el ya citado del Puente y éste de la Villa. No existen datos históricos fidedignos de la misma, presumiblemente medieval. Se ha interpretado su nombre como "Valle del Kas"; por el pueblo pasaban dos arroyos: uno procedente del prado de Pabones y el otro del cerro Almodóvar. La proximidad a Madrid produjo la expansión de los cereales a costa de los viñedos y el olivar. En el siglo XIX, segunda mitad, se intensifican las relaciones con Madrid, al que va a proporcionar materiales de construcción y asiento para sectores sociales sin capacidad económica para residir en el recién trazado Ensanche. El crecimiento demográfico de la villa es muy intenso, ya que en 1940 cuenta con una población de 4.214, aunque muy inferior a la de los barrios que se han ido formando alrededor. Vallecas tuvo unos accesos desde Madrid difíciles, como lo manifiesta ya Antonio Ponz en Su viaje de España, en 1789, lo que la mantendrá marginada del acontecer de la Corte, salvo en algunos casos excepcionales, como en la ocasión en que el pretendiente carlista Don Carlos al trono de España, se acercó a las puertas de Madrid, en septiembre de 1837, entrando, precisamente por Vallecas, a la altura de Portazgo: el cerro de Almodóvar fue testigo asimismo de "Vicalvarada", en 1854, también tuvo eco en la historia de Vallecas, el pronunciamiento republicano del brigadier Villacampa, ocurrido el 19 de septiembre de 1886, y cuyas tropas pernotaron en el pueblo, para ser atacadas y vencidas, al día siguiente, por las tropas gubernamentales.



COLORADO CARRASCO, Carlos

Madrid, villa y puente : historia de Vallecas / Carlos Colorado Carrasco, Luis M. Castellanos, [prólogo de Juan Barranco]. -- Madrid : El Avapiés, 1988. -- 380 p. ; 20 cm. -- (Avapiés ; 30)
En cub.: "Volumen especial"
D.L. M. 35839-1988. -- ISBN 84-86280-34-6
1. Vallecas (Distrito)-Historia



COMISIÓN DE PLANEAMIENTO Y COORDINACIÓN DEL AREA METROPOLITANA DE MADRID

Mediodía / Ministerio de Obras Públicas y Urbanismo, Comisión de Planeamiento y Coordinación del Area Metropolitana de Madrid. -- Madrid : Centro de Información y Documentación del Area Metropolitana, D.L. 1982. -- 152 p. : il. ; 30 cm. -- (Documentos para difusión y debate)
D.L. M.23982-1982. -- ISBN 84-85584-79-1
1. Mediodía (Distrito)-Urbanismo



GEA ORTIGAS, María Isabel

Puente de Vallecas y Villa de Vallecas : historia de los distritos de Madrid / M^a Isabel Gea Ortigas. -- Madrid : La Librería, [2001]. -- 60 p. ; 15 cm. -- (La pequeña biblioteca de Madrid ; 28)
D.L. M.43770-2001. -- ISBN 84-95889-01-3
1. Puente de Vallecas (Distrito)-Historia 2. Villa de Vallecas (Distrito)-Historia

Barrios y distritos s. XX



GUTIÉRREZ MAROTO, José

Historia de Vallekas [sic] : de moros a cristianos / José Gutiérrez Maroto, Pascual Mendiola Tarancón. -- [S.l. : s.n.], D.L. 2002 (Madrid : G. River's). -- 205 p. : il. ; 22 cm

D.L. M.31883-2002. -- ISBN 84-607-5154-6

1. Villa de Vallecas (Distrito)-Historia



IGLESIA TRAVERSO, Federico

Guía descriptiva de Vallecas / Federico Iglesia Traverso; con un prólogo de M. Martínez de la Riva Valverde. -- Madrid : [s.n.], 1929. -- 106, [76]p. : il. ; 22 cm

1. Vallecas (Distrito)-Descripción 2. Vallecas (Distrito)-Historia



MOLINA BLÁZQUEZ, José

Historia de las calles y lugares públicos de Vallecas : (Puente y Villa de Vallecas) / José Molina Blázquez ; prólogo Luis Pastor. -- Madrid : Fundación Madrid Sur, D.L. 2000. -- 95 p. ; 21 cm

D.L. M.41098-2000

1. Toponimia-Villa de Vallecas (Distrito) 2. Toponimia-Puente de Vallecas (Distrito) 3. Villa de Vallecas (Distrito)-Calles 4. Puente de Vallecas (Distrito)-Calles



PÉREZ, Alfredo

La Segunda República y la Guerra Civil en Vallecas: de la euforia a la depresión / represión / Alfredo Pérez y Gabriel Pérez. Vallecas, de arrabal a ciudad : (1900-1936)/ Francisca Juárez González. -- [Madrid] : Vallecas Todo Cultura, D.L.2002. -- 76 p. : il ; 23 cm. -- (Textos básicos vallecanos)

Tít tomado de la cub.. -- Bibliografía

D.L. M.55020-2002. -- ISBN 84-607-6408-7

1. Vallecas (Distrito)-Historia-1931-1939 2. Vallecas (Distrito)-Historia-S. XX



VALLECAS : historia de un lugar de Madrid / Paloma Cirujano ...[et al.] ; Matilde Fernández Montes, editora. -- [Madrid] : Junta Municipal de Vallecas : Consejo Superior de Investigaciones Científicas, Departamento de Antropología de España y América, D.L. 2001. -- 395 p. : il. ; 28 cm

Bibliografía: p. 387-395

D.L. M.49872-2001. -- ISBN 84-7812-532-9

1. Villa de Vallecas (Distrito)-Historia 2. Puente de Vallecas (Distrito)-Historia



VALLECAS : las razones de una lucha popular / Juan Mayoral...[et al.] de C.I.D.U.R. (Centro de Investigación y Documentación Urbana y Rural); con la colaboración de G.E.A. (Gabinete de Estudios y Asesoramiento). -- Madrid : Mañana, D.L. 1976. -- 165 p., 1 h. : il., 1 plan.pleg. ; 20 cm. - - (Herramientas ; 1)

1. Movimiento obrero-Vallecas 2. Vallecas (Distrito)-Descripción 3. Vallecas (Distrito)-Historia

Barrios y distritos s. XX

19 Vicálvaro

Casco Histórico de Vicálvaro , Ambroz

Desde su anexión a la capital, el 20 de noviembre de 1951 Vicálvaro ha pertenecido a los distritos de Vallecas y Ventas (1956) y al de Moratalaz (1971). En la reordenación municipal de 1987 se convirtió en el Distrito 19 del municipio madrileño, habiéndose desmembrado del anterior, Moratalaz-Vicálvaro. Comprende el viejo casco de origen rural- que en un pasado no muy remoto, suministró a Madrid: paja, cebada, ganado y materiales – y los poblados que a su alrededor se fueron formando, regidos en un principio, por alcaldes pedáneos dependientes del municipio de Vicálvaro, hasta que la capital fue mordiendo su término y convirtiéndolo en suelo industrial: fábricas de cemento, cal y yeso ...



COMISIÓN DE PLANEAMIENTO Y COORDINACIÓN DEL AREA METROPOLITANA DE MADRID

Moratalaz-Vicálvaro / Ministerio de Obras Públicas y Urbanismo, Comisión de Planeamiento y Coordinación del Area Metropolitana de Madrid. -- Madrid : Centro de Información y Documentación del Area Metropolitana, D.L. 1982. -- 116 p. : il. ; 30 cm. -- (Documentos para difusión y debate)

D.L. M.963-1982. -- ISBN 84-85584-75-9

1. Moratalaz-Vicálvaro (Distrito)-Urbanismo



GEA ORTIGAS, María Isabel

Moratalaz y Vicalvaro : historia de los distritos de Madrid / M^a Isabel Gea Ortigas. -- Madrid : La Librería, [2002]. -- 63 p. ; 15 cm. -- (La pequeña biblioteca de Madrid ; 30)

D.L. M.45267-2002. -- ISBN 84-95889-21-8

1. Moratalaz (Distrito)-Historia 2. Vicalvaro (Distrito)-Historia



HISTORIA de Vicalvaro / Luis Bartolomé Marcos ... [et al.]. -- Madrid : Ayuntamiento, Concejalía de Relaciones Institucionales y Comunicación, D.L. 1987. -- 228 p. : il. ; 27 cm + 1 h. de plan. pleg.

D.L. M.7120-1987. -- ISBN 84-505-5184-7

1. Vicalvaro (Distrito)-Historia



VICALVARO ayer y hoy / [autores, Luis Bartolomé Marcos... (et al.) ; fotografías cedidas por, Francisco Manzano... (et al.)]. -- [Vicálvaro] : Vicus Albus, D.L. 1989. -- 105 p. : principalmente il. n. ; 21 x 21 cm

D.L. M. 31668-1989. -- ISBN 84-404-5313-2

1. Vicalvaro (Distrito)-Descripción-Fotografías

Barrios y distritos s. XX

20 San Blas

Simancas , Hellín , Amposta , Arcos , Rosas , Rejas , Canillejas , Salvador

Es el distrito número 20 de la división decimal administrativa y se extiende al sur de la carretera de Barcelona y al este de la calle de Hermanos Noblezas, prolongación de la Ciudad Lineal. En su ámbito hay terrenos que pertenecieron a los antiguos municipios de: Canillejas, Barajas, Vicálvaro y Canillas. Tienen un carácter mixto: residencial e industrial, ambas actividades agrupadas; la primera en los barrios de Simancas y San Blas, y la industrial en el área de García Noblejas -Julián Camarillo y en el eje de la carretera de Barcelona. Hasta después de la Guerra Civil, la zona no adquiere valor como área de posible expansión de la Villa. La zona de San Blas es pieza clave en la configuración del arco industrial Villaverde-Canillejas y arranque del eje de la carretera de Barcelona.



COMISIÓN DE PLANEAMIENTO Y COORDINACIÓN DEL AREA METROPOLITANA DE MADRID

San Blas / Ministerio de Obras Públicas y Urbanismo, Comisión de Planeamiento y Coordinación del Area Metropolitana de Madrid. -- Madrid : la Comisión, D.L. 1981. -- 135 p. : il. ; 30 cm. -- (Documentos para difusión y debate)

D.L. M.2480-1981. -- ISBN 84-85584-36-8

1. San Blas (Distrito)-Urbanismo



El **DISTRITO** industrial de la periferia metropolitana del noroeste / [Francisco Celada, ... (et al.)]. -- Madrid : Consejería de Economía, Secretaría General Técnica, D.L. 1992. -- 207 p. : il. ; 30 cm. -- (Documentos de trabajo)

Los cuatro distritos considerados son Moratalaz, Ciudad Lineal, San Blas y Hortaleza, así como el Corredor del Henares. -- Bibliografía : p. 203-207

D.L. M. 876-1992. -- ISBN 84-451-0439-X

1. Desarrollo económico y social-Madrid 2. Desarrollo económico y social-Corredor del Henares



GRAN San Blas : análisis socio - urbanístico de un barrio nuevo español / investigación dirigida por Mario Gaviria. -- [Madrid?] : [s.n.], D.L. 1958. -- 154 p. , [6] p. de lám. : il. n. ; 29 cm. -- (La Ciudad : Colección Tecnos de Urbanismo ; 1)

Descripción basada en la cub.. -- Ded. autogr. en el verso de la cub.Separata de : La Revista Arquitectura , núms. 113-14,1 mayo - junio (1968)

D.L. M.617-1958

1. San Blas (Distrito)-Urbanismo 2. San Blas (Distrito)-Aspectos sociales 3. Madrid-Barrios-Urbanismo 4. Madrid-Barrios-Aspectos sociales



ROJO PÉREZ, Fermina

Evolución urbana y crecimiento demográfico en el distrito de San Blas de Madrid / Fermina Rojo Pérez. -- Madrid : Editorial de la Universidad Complutense, 1986. -- 688 p. : il. , plan. ; 22 cm. -- (Tesis doctorales ; 192/88)

Tesis Univ. Complutense . Madrid. -- Bibliografía : p. 381 - 442

D.L. M.5555-1988

1. San Blas (Distrito)-Urbanismo 2. San Blas (Distrito)-Población

Barrios y distritos s. XX

21 Barajas

Alameda de Osuna , Aeropuerto, Casco Histórico de Barajas, Timón , Corralesjos

Disgregado por la reestructuración municipal del año 1987 del distrito de Hortaleza. Lleva el número 21 en la clasificación administrativa y comprende la antigua villa de Barajas de Madrid y sus alrededores, algunos históricos, como la famosa Alameda de Osuna, y otros modernos, igualmente importantes, como el Aeropuerto. De su primitivo carácter rural se ha convertido en un centro importantísimo de comunicaciones con sus correspondientes zonas industrializadas, y así, los viejos caseríos se han transformados en importantes núcleos de modernas viviendas.



GEA ORTIGAS, María Isabel

Hortaleza y Barajas : historia de los distritos de Madrid / M^a Isabel Gea Ortigas. -- Madrid : La Librería, [2002]. -- 62 p. ; 15 cm. -- (La pequeña biblioteca de Madrid ; 35)

D.L. M.47828-2002. -- ISBN 84-95889-26-9

1. Hortaleza (Distrito)-Historia 2. Barajas (Distrito)-Historia



HISTORIA de Barajas : [exposición] / [organiza, Junta Municipal de Barajas ; colabora, Dirección General de Patrimonio Cultural de la Consejería de Cultura de la Comunidad de Madrid, Archivo de la Villa de Madrid]. -- [Madrid : Ayuntamiento de Madrid, 199-?]. -- [16] p. : il. ; 28 cm
Barajas (Distrito)-Exposiciones



Alameda de Osuna



Anón Feliz, Carmen

El Capricho de la Alameda de Osuna / Carmen Anón y Mónica Luengo. -- Madrid : Ayuntamiento de Madrid, Área de Medio Ambiente, 2003. — 302 p. : il. col. y n., planos ; 30 cm

Bibliografía: p. 297-302

D.L. M 16876-2003

1. Alameda de Osuna (Madrid)- Historia



Dos descripciones de la Alameda de Osuna / recopiladas por Ignacio Bauer. -- [S.l. : s.n.], 1918 (Madrid : Imprenta de Jesús López) - - 62 p. ; 16 cm

Anotaciones manuscritas

Contiene : Diccionario geográfico- estadístico-histórico de España y sus posesiones de ultramar. Alameda, (La) / por Pascual Madoz. Madrid hace cincuenta años a los ojos de un diplomático extranjero : [sólo p. que hacen referencia a la Alameda de Osuna]

1. [Palacio de la Alameda de Osuna \(Madrid\)](#) 2. [Alameda de Osuna \(Madrid\)-Historia](#)

Barrios y distritos s. XX



Navascues Palacio, Pedro

Antecedentes de la Alameda de Osuna / [Conferencia de Pedro Navascues y coloquio]. --
[S.l.] : [s.n.], D.L. 77 (Madrid : Danubio) - - 45 p. : il. ; 21 x 21 cm

Conferencia pronunciada con motivo de la exposición del mismo nombre organizada por el Colegio de Arquitectos de Madrid ; la Asociación de Defensa del Patrimonio Ecológico, Histórico y Artístico ; el Ayuntamiento de Madrid... [et al.]

D.L. M 39320-1977

1. Alameda de Osuna(Madrid)

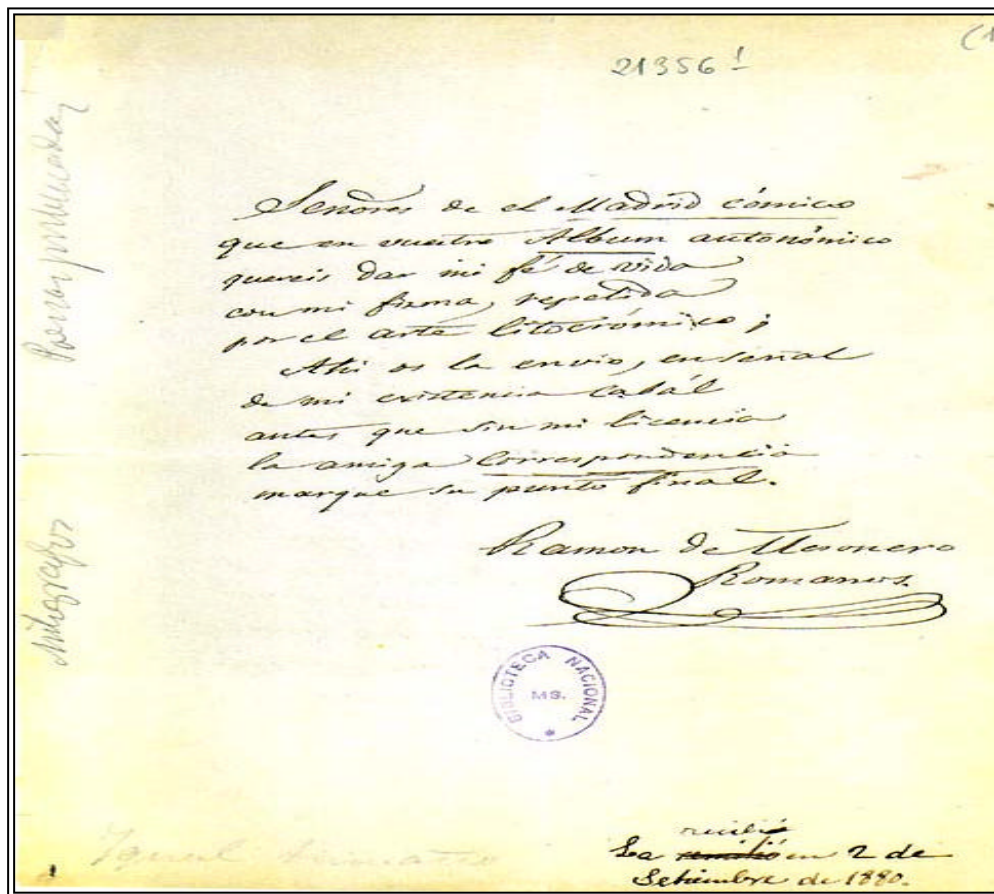

APÉNDICES

Se han seleccionado algunas obras que sin tratar específicamente de los barrios y distritos madrileños pueden, sin embargo, aportar copiosos datos

1 - DESCRIPCIONES DE MADRID

S. XIX

Autores clásicos

Debe recordarse que Fermín Caballero, Mesonero Romanos y Fernández de los Ríos además de su interés por la planificación y las reformas urbanas fueron alcalde y concejales, respectivamente, de Madrid en distintas etapas.

Las referencias se ordenan por orden cronológico



MESONERO ROMANOS, Ramón de (1803-1882)

Manual de Madrid : descripción de la corte y de la villa / por Ramón de Mesonero Romanos. -- [Madrid?] : Fernando Plaza del Amo, D.L. 1990. -- VIII, 400, XXIV, 87 p. ; 22 cm. -- (Biblioteca de curiosidades)

Incluye además : un estudio sobre la ampliación del Manual de Madrid y la obra titulada "Rápida ojeada sobre el estado de la capital y los medios de mejorarla". -- Reprod. facs. de la 2ª ed. corr. y aum. : Madrid, 1833

D.L. M. 25492-1990. -- ISBN 84-87653-03-0

1. Madrid-Descripción-S.XIX 2. Madrid-Historia I. Rápida ojeada sobre el estado de la capital y los medios de mejorarla

Es la segunda edición corregida y aumentada de la obra del mismo título aparecida en 1831. Ha sido definida como un breviario de historia, una guía y un repertorio monumental. Interesa la relación de calles con indicación del cuartel al que pertenecen, dado que hasta 1840 no se crea la división en distritos. En 1854 escribió el nuevo manual



MESONERO ROMANOS, Ramón de (1803-1882)

Manual histórico-topográfico, administrativo y artístico de Madrid / Ramón de Mesonero Romanos. -- Madrid : Abaco, D.L. 1977. -- VI, 514 p., 1 h. : il., 1 plan:pleg. ; 22 cm

Edición facsimilar. Ed. original Madrid: Imprenta de D. Antonio Yenes, 1844

D.L. M. 16616-1977. -- ISBN 84-85226-06-2

1. Arte-Madrid 2. Madrid-Historia 3. Madrid-Descripción

Esta obra en origen quería ser una nueva edición del Manual de 1831, reeditado ya en 1833. Pasados trece años Mesonero considera que tras los cambios producidos, especialmente por la Desamortización de Mendizabal (1834), se impone hacer una obra nueva con un nuevo plan, abandonando la idea de una reedición. Este Manual histórico está, a diferencia del otro, ordenado en capítulos (Parte topográfica, Parte gubernativa, Parte recreativa...)

Apéndices



MESONERO ROMANOS, Ramón de (1803-1882)

Nuevo manual histórico-topográfico-estadístico y descripción de Madrid / por Ramón Mesonero Romanos. -- Madrid : [s.n.], 1854 (Imprenta de la viuda de Antonio Yenes). -- 688 p., [12] h. de lám. ; 16 cm

1. Madrid-Historia 2. Madrid-Descripción 3. Madrid-Calles



MESONERO ROMANOS, Ramón de (1803-1882)

El antiguo Madrid : paseos histórico-anecdóticos por las calles y casas de esta villa / por Ramón de Mesonero Romanos. -- Ed. facs.. -- San Fernando de Henares (Madrid) : Trigo, [2000]. -- LXXX, 399 p., [23] h. de lám. ; 22 cm

D.L. M. 36051-2000. -- ISBN 84-920779-2-1

1. Madrid-Historia 2. Madrid-Descripción-S.XIX 3. Madrid-Calles-S.XIX

Editada en 1861 describe los cuatro recintos (ensanches) de Madrid desde los orígenes hasta el s.XIX. Interesante para los barrios y distritos. La descripción la realiza siguiendo el esquema de :Desde el Alcázar a La Puerta de la Vega... ,es decir, con itinerarios



CABALLERO, Fermín (1800-1876)

Noticias topográfico - estadísticas de Madrid / Fermín Caballero. -- Barcelona : El Albir, 1980. -- 168 p. ; 18 cm. -- (Guías regionales y locales de España. Serie Minor ; n.1)

Ej. n.438 de una tirada de 1000. -- Reprod. facs. de la ed. de: Madrid: en la imprenta de Yenes, 1840

D.L. B.15628-1980. -- ISBN 84-7370-040-6

1. Madrid-Descripción-S.XIX 2. Madrid-Ordenanzas municipales-S.XIX



MADOZ, Pascual (1806-1870)

Madrid : Audiencia, provincia, intendencia, vicaría, partido y villa / Pascual Madoz. -- ed. facs.. -- Madrid : Abaco, D.L. 1981 -- [2]h., 625 p., XI p. : il. n. ; 28 cm

Reprod. facs. de la primera ed. de: Madrid, 1848

Reprod. parcial del Diccionario geográfico-histórico de España y sus posesiones de Ultramar. - Madrid, 1845- 1850 D.L. M 40248-1981

ISBN 84-85226-22-4

1.Madrid (Comunidad Autónoma)-Descripción



MONLAU, Pedro Felipe

Madrid en la mano ó El amigo del forastero en Madrid y sus cercanías / por D.P.F.M.. -- Ed. facs.. -- Madrid : Comisión Organizadora Feria del Libro Antiguo y de Ocasión, 1985. -- 468 p., [1]h. de plan. pleg., [12]h. grab. : il. n. ; 23 cm

Ejemp. n° 1509 de una tirada de 3000. -- Reprod. facs. de la ed. de: Madrid: Imprenta de Gaspar y Roig, 1850.

D.L. M.12342-1985. -- ISBN 84-85944-44-5

1. Arte-Madrid-S.XIX 2. Madrid-Descripción-S.XIX 3. Madrid-Historia

Indica Monlau que este trabajo descriptivo se justifica –después de editadas las obras de Mesonero Romanos, Caballero...-por los continuos cambios que se producen en Madrid en relación a la división judicial, en los nombres de calles, teatros...etc., aún sabiendo que “ha de perder a los pocos meses gran parte de su interés de actualidad, que es el que se busca en las obras de esta clase”

Apéndices



FERNÁNDEZ DE LOS RÍOS, Angel (1821-1880)

Guía de Madrid : manual del madrileño y del forastero / por A. Fernández de los Ríos. -- Ed. facs. -- Madrid : La Librería, [2002]. -- 813 p. : il., plan. ; 22 cm

Indices. -- Facsímil de la edición de 1876

D.L. M.36311-2002. -- ISBN 84-95889-31-5

1. Madrid-Descripción-S.XIX I. Título

913(460.27 M.)"18"

Esta obra ,en palabras de su autor, intentaba llenar el vacío producido desde la publicación en 1854 del Manual de Mesonero Romanos

S.XX



ARQUITECTURA de Madrid / [dirección, Amparo Berlinches Acín ; autores, M^a Cristina García Pérez ... et al.]. -- Madrid : Fundación COAM, [2003]. -- 3 v. : il. ; 24 cm + 1 disco (DVD-ROM)

Tit. tomado del estuche. -- Contiene : 0. Introducción -- 1. Casco histórico -- 2. Ensanches

D.L. M. 50484-2003. -- ISBN 84-88496-68-0 (O.C.)

1. Arquitectura-Madrid-Guías 2. Madrid-Edificios

El t. 0 contiene estudios sobre el crecimiento urbano especialmente centrados en los siglos XIX y XX . Imprescindible para tener una visión de conjunto del urbanismo



ESTABLECIMIENTOS tradicionales madrileños. -- Madrid : Cámara de Comercio e Industria, 1980-1988. -- 8 v. : il. ; 28 cm

Contiene: 1. Barrio de las Musas-Plaza Mayor. - 2. En torno a la muralla. - 3. Del centro a las Rondas. - 4. A ambos lados de la Gran Vía. - 5. El Ensanche: Argüelles y Chamberí. - 6. El Ensanche: Salamanca y Retiro. - 7. El Ensanche sur y la Ribera del Manzanares. - 8. Periferia de Madrid y pueblos de la Comunidad

D.L. M.17803-1980 (v.1). -- ISBN 84-500-34

1. Comercio

Aunque dedicada a los comercios, en cada volumen se incluye una breve historia del barrio o zona donde se localizan

Apéndices



MADRID / obra realizada bajo el patrocinio del Excmo. Ayuntamiento de Madrid, con la dirección científica del Instituto de Estudios Madrileños ; introducción y coordinación Manuel de Terán Álvarez [et. al.]. -- Madrid : Espasa - Calpe, 1979-1980. -- 5 v. il. col. ; 30 cm

Contiene : I. : De la Plaza de Oriente a Carabanchel . - II. : De la Plaza de Santa Cruz a la Villa de Vallecas - III. : Del Paseo del Prado a Barajas. - IV. : De la Puerta del Sol a la Villa de Fuenarral . - V. : De la Plaza de España a El Pardo . - VI. : Cien madrileños ilustres

D.L. M.28934-1978. -- ISBN 84-239-5370-X

1. Madrileños-Biografías 2. Madrid-Descripción

Siguiendo el esquema de los itinerarios esta obra ofrece buenas descripciones de los barrios hasta los años 80. Constituye un buen punto de partida para iniciar el estudio de ciertas zonas que están escasamente documentadas



MADRID, atlas histórico de la ciudad / dirección, Virgilio Pinto Crespo, Santos Madrazo Madrazo ; Centro de Documentación y Estudios para la Historia de Madrid. -- [Madrid] : Fundación Caja de Madrid ; Barcelona : Lunberg , D.L. 1995-2001 -- v.<1,2> : il. ; 33 cm

Contiene: [1]. Siglos IX-XIX -- [2]. 1850-1939 D.L. B 40075-1995(Vol.1) . D.L. B 47839-2001(Vol.2)

ISBN 84-7782-371-5

1.Sociedad-Madrid-s.IX-XX 2. Madrid-Historia-s.IX-XI 3.Madrid-Urbanismo-S.IX-XI

Esta obra, ya señalada en el apartado Apéndices obras de referencia, aporta un notable material (planos gráficos, fotografías...) para el estudio y conocimiento de la evolución histórica de la ciudad desde los orígenes hasta 1939



MONTOLIU CAMPS, Pedro

Madrid, villa y corte / Pedro Montoliú Camps. -- [Madrid] : Silex, D.L. 1987
3v.:il.;31cm

D.L. M.31854-1987.-- ISBN 84-7737-001-X (Obra completa)

1. Arte-Madrid 2. Madrid-Historia 3. Madrid-Descripción

El t. I es especialmente interesante para aproximarse a hechos fundamentales en el urbanismo madrileño: los efectos de la desamortización, el Ensanche y los planes urbanísticos. El t. II a través de itinerarios describe la historia, el urbanismo y la arquitectura de los principales ejes y recintos urbanos. El t. III incluye planos y una relación de los edificios más significativos



VÁZQUEZ CRESPO, Armando

De villa a metrópoli : Madrid, barrio a barrio / Armando Vázquez. -- [Madrid] : Fundación CEIM, D.L.2001. -- 184 p. : il. ; 26 cm

Bibliografía

D.L. M.9866-2001. -- ISBN 84-88050-16-X

1. Madrid-Barrios-Historia

Repasa brevemente la evolución del ensanche de la ciudad desde mediados del s. XIX siguiendo el itinerario de los distritos

Apéndices

2 - TOPONIMIA



APARISI LAPORTA, Luis Miguel

Toponimia madrileña : proceso evolutivo / Luis Miguel Aparisi Laporta. -- Madrid : Gerencia Municipal de Urbanismo, [2001-2005] -- 3 v. ; 30 cm + 1 disco compacto
Premio Villa de Madrid "Antonio Maura" de investigación madrileñista (edición 1997)
Contiene: -- I. Nomenclátor toponímico -- II. Apéndices -- III. Apéndice años 2003-2004 : correcciones y añadidos a la primera edición D.L. M 33306-2001. — ISBN 84-7812-525-6(o.c.)
1. Toponimia-Madrid 2. Madrid-Calles

Actualizada y completa obra sobre toponimia de la ciudad, desde el s. X hasta el año 2004 . Además de la importancia y utilidad del nomenclátor en los apéndices se incluye una relación de las sucesivas divisiones administrativas, de rápida y fácil consulta, y una bibliografía crítica de 164 obras relativas a las calles de Madrid

Entre ellas se citan como títulos clásicos sobre el tema:



CAPMANY Y DE MONTPALAU, Antonio de

Las calles de Madrid / [Antonio Capmany y Montpalau]. -- Ed. facs.. -- [Madrid] : Fernando Plaza del Amo, D.L. 1990. -- 430 p., [16] h. de lám. ; 22 cm. -- (Biblioteca de curiosidades)
Reprod. facs. de la ed. de : Madrid, 1863
D.L. M. 25493-1990. -- ISBN 84-87653-00-6
1. Madrid-Calles-Historia



PEÑASCO DE LA PUENTE, Hilario

Las calles de Madrid : noticias, tradiciones y curiosidades / por Hilario Peñasco de la Puente y Carlos Cambronero ; dibujos de la Cerda. -- San Fernando de Henares : Trigo, D.L. 1995. -- XI, 571 p., [1] h. de plan. pleg. ; 22 cm
Reprod. de la ed. de: Madrid: Administración, calle Fernando el Santo 9 principal, 1889
D.L. M.38873-1995. -- ISBN 84-920779-3-X
1. Madrid-Calles



RÉPIDE, Pedro de (1882-1948)

Las calles de Madrid / Pedro de Répide ; [apéndices del libro realizados por M^a Isabel Gea Ortigas]. -- 3^a ed. -- Madrid : La Librería, D.L. 2000. -- 805 p., [12] h. de lam. col. ; 25 cm
D.L. M.6316-2000. -- ISBN 84-87290-90-6
1. Madrid-Calles 2. Madrid-Descripción

Esta obra fue elaborada entre los años 1921-1925

Apéndices



Guía-Directorio de Madrid y su provincia (Bailly-Baillièere-Riera) : comercio, industria, agricultura, ganadería, minería, propiedad, profesiones y elemento oficial ... -- Barcelona, Madrid : Anuarios Bailly-Baillièere y Riera Reunidos , 1914

952 p., [1] h. pleg. de map. : il. ; 29 cm

Ilustrada con un mapa general de la provincia

1. Profesiones – Madrid (Comunidad Autónoma)-Directorios

Conocida como guía Bailly, esta guía-directorio que fue editada entre 1887 a 1958 ofrece información sobre calles ,distritos, población, profesionales y resulta de utilidad para obtener información puntual. La Biblioteca Regional cuenta con varios ejemplares correspondientes al periodo 1914-1958



MONTOLIÚ CAMPS, Pedro (1954)

Madrid villa y corte : calles y plazas / Pedro Montoliú. – Madrid : Silex, [2002]. – 339 p. ; 22 cm.

D.L. M -18990-2002

ISBN 84-7737-112-1

Madrid- Descripción

Descripción de los principales ejes, recintos urbanos y edificios desde el s. IX hasta la actualidad. Esta obra es una nueva edición del t. II de "Madrid villa y corte" del mismo autor, ya recogida en el apartado de Descripciones de Madrid de esta guía

Para conocer los fondos de la Biblioteca Regional relativos a las calles de Madrid puede consultarse la bibliografía

Guía de calles de Madrid. – Madrid : Servicio Regional de Bibliotecas y del Libro, 2003. Accesible en la url <http://gestiona.madrid.org/bpcm/>

Organizada en 7 capítulos –origen, historia, etimología, descripción de las calles entre los ss. XVII al XX... - reúne los asientos correspondientes a monografías y artículos de publicaciones periódicas , en las distintas ediciones, depositados en la BR

Apéndices

3 - OBRAS DE REFERENCIA

Diccionarios



CABEZAS, Juan Antonio

Diccionario de Madrid : (las calles, sus nombres, su historia y ambientes) / Juan Antonio Cabezas. -- 3ª ed. -- [Madrid] : Avapiés, D.L. 1989. -- 479 p. : il. ; 22 cm
1. Madrid-Calles-Historia



GEA ORTIGAS, María Isabel

Diccionario enciclopédico de Madrid / M^a Isabel Gea. -- Madrid : La Librería, [2002]. -- 757 p. : il. ; 25 cm
D.L. M.17455-2002. -- ISBN 84-95889-09-9
1. Arte-Madrid-Diccionarios 2. Madrid-Historia-Diccionarios 3. Madrid-Descripción-Diccionarios



MONTERO ALONSO, José (1904-2000)

Diccionario general de Madrid : historia, personajes, monumentos, instituciones, calles, literatura, teatro, cine, periodismo, arte, gastronomía, deportes, toros, fiestas populares ... / José Montero Alonso, Franciso Azorín García y José Montero Padilla. -- Madrid : Méndez y Molina, 1990. -- 586, [4] p. de lam. ; 27 cm
Bibliografía : p.579-586
D.L. M.41179-1990. -- ISBN 84-86686-06-7
1. Arte-Madrid-Diccionarios 2. Madrileños-Biografías-Diccionarios 3. Madrid-Historia-Diccionarios 4. Madrid-Descripción-Diccionarios



MONTOLIÚ CAMPS, Pedro (1954)

Enciclopedia de Madrid / Pedro Montoliú Camps ; con ilustraciones de Jorge Fernández Toledo. -- 1ª ed. -- Barcelona : Planeta, 2002. -- 860 p. : il. ; 23 cm. -- (Enciclopedias Planeta. Serie mayor)
D.L. B.17654-2002. -- ISBN 84-08-04338-2
1. Arte-Madrid-Diccionarios 2. Madrid-Historia-Diccionarios 3. Madrid-Descripción-Diccionarios

Apéndices

Bibliografías

Pueden obtenerse datos puntuales , sobre algunos barrios y distritos, en las bibliografías generales seleccionadas



APARISI LAPORTA, Luis Miguel

Bibliografía general del Instituto de Estudios Madrileños : [1951 - 2001] / Luis Miguel Aparisi Laporta. -- [Madrid : Instituto de Estudios Madrileños], 2001. -- 361 p. ; 24 cm.

Índices

D.L. M.48502-2001. -- ISBN 84-930333-2-4

1. Instituto de Estudios Madrileños-Publicaciones-Catálogos 2. Madrid (Comunidad Autónoma)-Bibliografías



GAVIRA, Carmen

Guía de fuentes documentales para la historia urbana de Madrid, 1940-1980 / Carmen Gavira. -- Madrid : Instituto de Información y Documentación en Ciencias Sociales, Comunidad de Madrid, etc., 1984. -- 365 p. ; 22 cm

D.L. M.33564-1985. -- ISBN 84-00-06051-2

1. Madrid-Bibliografías



OLIVA ESCRIBANO, José Luis

Bibliografía de Madrid y su provincia / por José Luis Oliva Escribano. -- Madrid : Instituto de Estudios Madrileños, 1967 - 1969. -- 2 v. ; 25 cm. -- (Biblioteca de Estudios Madrileños ; 9, 10)

Contiene : I. Manuscritos e Impresos . II. Artículos de publicaciones periódicas

D.L. M. 8003-1967

1. Madrid (Comunidad Autónoma)- Bibliografías



RODRÍGUEZ, María Teresa

Bibliografía de Madrid / M^a Teresa Rodríguez, M^a Luisa Martínez; esta obra ha sido realizada gracias al patrocinio de, Fundación Amigos de Madrid. -- Madrid : La Librería, D.L. 1994. -- 444 p. ; 24 cm

Índices

D.L. M.38046-1994. -- ISBN 84-87290-71-X

1. Madrid-Bibliografías

Atlas



Madrid, atlas histórico de la ciudad / dirección, Virgilio Pinto Crespo, Santos Madrazo Madrazo ; Centro de Documentación y Estudios para la Historia de Madrid. -- [Madrid] : Fundación Caja de Madrid ; Barcelona : Lunberg , D.L. 1995-2001 -- v.<1,2> : il. ; 33 cm

Contiene: [1]. Siglos IX-XIX -- [2]. 1850-1939

D.L. B 40075-1995(Vol.1) . D.L. B 47839-2001(Vol.2)

ISBN 84-7782-371-5

1.Sociedad-Madrid-s. IX-XX 2. Madrid-Historia-s. IX-XI 3.Madrid-Urbanismo-S. IX-XI

Apéndices

4 – PLANOS Y OTROS RECURSOS

La sección de Cartoteca cuenta con una importante colección de fondos cartográficos imprescindibles para la ubicación de barrios y distritos en las distintas épocas y para tener una clara imagen de las transformaciones urbanísticas de la ciudad. La colección abarca desde el s.XVII a la actualidad y en la Sala se ofrece el servicio de información bibliográfica especializada.

Ejemplos de registros:



MADRID. PLANOS DE POBLACIÓN. 1866 (1992)

Plano de Madrid [Material cartográfico] / ... levantado a expensas del Excmo. Ayuntamiento desde 1841 a 1846 por los ingenieros de caminos D. Juan Merlo , D. Fernando Gutiérrez y D. Juan de Ribera ... ; la rectificación interior, el aumento exterior y el dibujo, han sido hechos por D. José Pilar Morales ; Pedro Peñas grabó. -- Escala 1:10.000. -- [Madrid] : Servicio Geográfico del Ejército, D.L. 1992. -- 1 plano ; 53 x 51 cm en h. de 70 x 98 cm

Escala expresada también en pies y en metros. -- Relieve por sombreado. -- En ángulo inferior derecho advertencia incluida en mención de responsabilidad. -- Incluye, a ambos lados del plano, nomenclátor tanto de las calles de Madrid como de las afueras. -- Reprod. facs. del plano editado en Madrid en 1866, cuyo original se conserva en la Cartoteca del Servicio Geográfico del Ejército

D.L. M.8063-1992

1. Madrid-Planos



MADRID. PLANOS DE POBLACIÓN. 1934

Madrid, plano de sus vías públicas [Material cartográfico]. -- Escala [ca. 1:14.000]. -- [Madrid : Ayuntamiento, 1934] (Madrid : Artes Gráficas Municipales). -- 1 plano : col. ; 74 x 99 cm

Indica la división en 10 distritos existente en Madrid en esa fecha: Centro, Hospicio, Chamberí, Buenavista, Congreso, Hospital, Inclusa, Latina, Palacio y Universidad. -- Rasgado, falta esquina superior derecha donde aparecía la mención de responsabilidad y la fecha: "Ayuntamiento de Madrid, Sección de Estadística, abril 1934"

1. Madrid-Planos



MADRID. Planos de población. 1945

Plano de la Villa [Material cartográfico]. -- Escala 1:12.500. -- [Madrid] : Ayuntamiento de Madrid, Sección de Cultura e Información, 1945. -- 1 plano ; h. de 80 x 104 cm

Inserta: plano ampliado del centro e índice de los distritos

1. Madrid-Planos

Apéndices

Otros recursos

- *Para una primera aproximación al conjunto de los barrios y distritos, puede consultarse la web del Ayuntamiento de Madrid www.munimadrid.es en el enlace Juntas de distrito. Ofrece información estadística, extensión, planos...*
- *Para obtener información sobre monumentos, lugares y personajes ; planos del Madrid histórico, fotografías de barrios, zonas... puede consultarse www.madridhistorico.com/*
- *Para recabar información histórica sobre la arquitectura y el urbanismo madrileño resulta muy útil la consulta del Servicio Histórico del Colegio Oficial de Arquitectos de Madrid, accesible en la web principal del Colegio www.coam.es. En ella se informa además de las condiciones de acceso y consulta directa de sus fondos. En la misma página puede consultarse también el catálogo automatizado de la Biblioteca del COAM*

Apéndices

4 – RELACIÓN ALFABÉTICA DE BARRIOS Y DISTRITOS

Barrios

Barrio	Distrito	Barrio	Distrito	Barrio	Distrito
Abrantes	11	Cuatro Caminos	6	Palomeras	16
Acacias	2	Cuatro Vientos	10	Palomeras Bajas	13
Adelfas	3	Delicias	2	Palomeras Sureste	13
Aeropuerto	21	El Goloso	8	Pavones	14
Alameda de Osuna	21	El Pardo	8	Peñagrande	8
Almagro	7	El Plantío	9	Pilar	8
Almenara	6	El Viso	5	Pinar del Rey	16
Almendrales	12	Embajadores	1	Piovera	16
Aluche	10	Entrevías	13	Portazgo	13
Ambroz	19	Estrella	3	Pradolongo	12
Amposta	20	Fontarrón	14	Prosperidad	5
Apóstol Santiago	16	Fuente del Berro	4	Pueblo Nuevo	15
Arapiles	7	Fuentelarreina	8	Puerta Bonita	11
Aravaca	9	Gaztambide	7	Puerta del Ángel	10
Arcos	20	Goya	4	Quintana	15
Argüelles	9	Guindalera	4	Recoletos	4
Atalaya	15	Hellín	20	Rejas	20
Atocha	2	Hispanoamérica	5	Ríos Rosas	7
Bellas Vistas	6	Horcajo	14	Rosas	20
Berruguete	6	Ibiza	3	San Andrés	17
Buenavista	11	Imperial	2	San Cristóbal	17
Butarque	17	Jerónimos	3	San Diego	13
Campamento	10	Justicia	1	San Fermín	12
Canillas	16	La Paz	8	San Isidro	11
Canillejas	20	Las Águilas	10	San Juan Bautista	15
Cármenes	10	Legazpi	2	San Pascual	15
Casa de Campo	9	Lista	4	San Salvador	20
Casco Histórico de Barajas	21	Los Ángeles	17	Santa Eugenia	18
Casco Histórico de Vallecas	18	Los Rosales	17	Simancas	20
Casco Histórico de Villaverde	19	Lucero	10	Sol	1
Castellana	4	Marroquina	14	Timón	21
Castilla	5	Media Legua	14	Trafalgar	7
Castillejos	6	Mirasierra	8	Universidad	1
Chopera	2	Moguer	2	Valdeacederas	6
Ciudad Jardín	5	Moscardó	12	Valdefuentes	16
Ciudad Universitaria	9	Niño Jesús	3	Valdemartín	9
Colina	15	Nueva España	5	Valdezarza	9
Comillas	11	Numancia	13	Vallehermoso	7
Concepción	15	Opañel	11	Valverde	8
Corralejos	21	Orcasitas	12	Ventas	15
Cortes	1	Orcasur	12	Vinateros	14
Costillares	15	Pacífico	3	Vista Alegre	11
		Palacio	1	Zofio	12

Apéndices

Distritos

- 1 *Centro*
- 2 *Arganzuela*
- 3 *Retiro*
- 4 *Salamanca*
- 5 *Chamartin*
- 6 *Tetuán*
- 7 *Chamberí*
- 8 *Fuencarral-El Pardo*
- 9 *Moncloa-Aravaca*
- 10 *Latina*
- 11 *Carabanchel*
- 12 *Usera*
- 13 *Puente de Vallecas*
- 14 *Moratalaz*
- 15 *Ciudad Lineal*
- 16 *Hortaleza*
- 17 *Villaverde*
- 18 *Villa de Vallecas*
- 19 *Vicálvaro*
- 20 *San Blas*
- 12 *Barajas*

Nota: Lavapiés no es un barrio (véase distrito Centro)

Horario y Accesos:
De Lunes a Viernes de 9 a 21 horas
Metro: Delicias (Línea 3)
Cercanías: Delicias (C-7 y C-10)
Autobuses: 8 y 102

C/ Ramírez de Prado, 3
28045 Madrid
Tel.: 91 720 88 50/60
Correo: biblio.regional@madrid.org

¡Visítenos en la red!
[http://
www.madrid.org/
bpcm/bibreg.html](http://www.madrid.org/bpcm/bibreg.html)

La Biblioteca Regional de Madrid se crea por la Ley 19/1989 de Bibliotecas de la Comunidad de Madrid como primer centro bibliográfico de la región con una doble misión, de conservación del patrimonio bibliográfico madrileño y difusión del mismo a todos los ciudadanos poniendo a su alcance la información más completa, actual y retrospectiva sobre Madrid y su Comunidad. Abarca todos los ámbitos del conocimiento (arte, ciencia, literatura ...) e incluye las obras generadas dentro y fuera de nuestra Comunidad, que se refieren a la misma y a todos los autores madrileños o que guarden relación con ella.

Por otra parte, es el centro de información y documentación más completo y actual sobre esta región, poniendo al alcance de todos los usuarios el acceso a las últimas tecnologías en el campo del conocimiento.

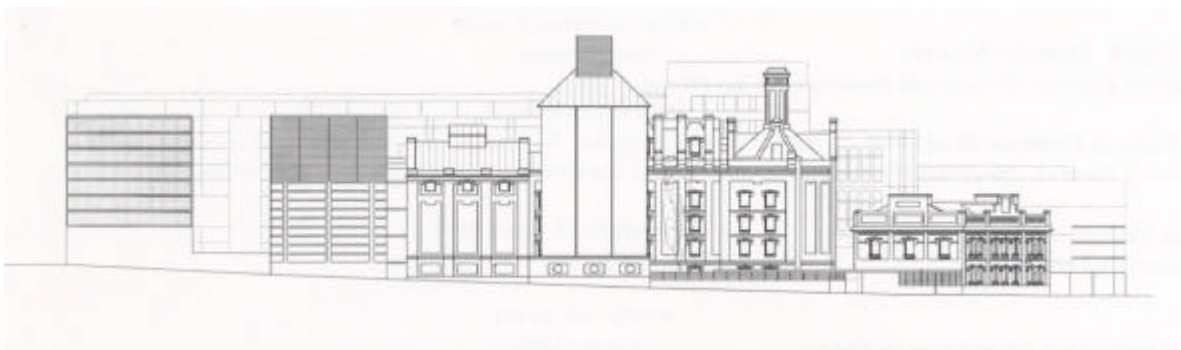

Alzado del edificio de la Biblioteca Regional de Madrid visto desde la calle General Lacy