

Grønlands befolkning 1. januar 2007

Indholdsfortegnelse

	Del 1	1
	Indholdsfortegnelse	2
	Befolkning pr. 1. januar 2007	4
Oversigt 1	Grønlands befolkning pr. 1. januar 1997-2007	4
Oversigt 2	Befolkningen pr. 1. januar 2007 fordelt efter forældrenes og eget fødested	4
Oversigt 3	Befolkningen med stærk slægtstilknytning til Grønland pr. 1. januar 2007	5
Oversigt 4	Befolkningen pr. 1. januar 2007 fordelt efter fødeland og statsborgerskab	5
	Befolkningens aldersfordeling	6
Figur 1	Grønlands befolkning pr. 1. januar 1997 og 2007	6
	Befolkningens geografiske fordeling	7
Oversigt 5	Befolkningen pr. 1. januar 1983-2007 fordelt på regioner	7
Figur 2	Befolkningsandelen i de seks folkerigeste kommuner 1983-2007	8
Oversigt 6	Befolkningen i Nuuk kommune pr. 1. januar 2007	8
Figur 3	Befolkningsudviklingen i byer og bygder 1983-2007	8
	Husstande	9
Figur 4	Befolkningen fordelt efter husstandsstørrelse og bosted pr. 1. januar 2007	9
Figur 5	Gennemsnitlig husstandsstørrelse i kommunerne pr. 1. januar 2007	9
	Befolkningsudviklingen 2006-2016	10
Oversigt 7	Befolkningsudviklingen 2006-2016	11
Oversigt 8	Ind- og udvandring 1990-2006	12
Figur 6	Grønlands befolkning pr. 1. januar 2006 og 2016	13
	Metode	14
	Begreber	15
Tabel 1.1	Befolkningen fordelt på kommuner pr. 1. januar 2006 og 2007	16
Tabel 1.2	Personer født i Grønland fordelt på kommuner pr. 1. januar 2006 og 2007	18
Figur 7	Befolkningen fordelt på regioner pr. 1. januar 2007	19
	Del 2	20
Figur 8	Befolkningen født i Grønland fordelt på regioner pr. 1. januar 2007	20
Tabel 2.1	Befolkningen pr. 1. januar 2007 fordelt efter forældrenes og eget fødested samt alder	20
Tabel 2.2	Befolkningen pr. 1. januar 2007 fordelt efter forældrenes og eget fødested samt kommuner	21
Tabel 3.1	Befolkningen pr. 1. januar 2007 fordelt på køn, alder og civilstand	22
Tabel 3.2	Personer født i Grønland pr. 1. januar 2007 fordelt på alder, køn og civilstand	24
Tabel 4.1	Befolkningen pr. 1. januar 2007 fordelt på kommuner, bosteder, fødested og køn	26
Tabel 4.2	Befolkningen pr. 1. januar 2007 fordelt på kommuner bosteder og aldersgrupper	29
Tabel 5.1	Befolkningen pr. 1. januar 2007 fordelt på kommuner, køn og alder	31

Indholdsfortegnelse fortsættes....

Indholdsfortegnelse (fortsat)

	Del 3	39
Tabel 5.2	Bybefolkningen pr. 1. januar 2007 fordelt på køn og alder	39
Tabel 5.3	Bygdebefolkningen pr. 1. januar 2007 fordelt på køn og alder	47
Tabel 5.4	Personer født i Grønland fordelt på kommuner, køn og alder pr. 1. januar 2007 pr. 1. januar 2007	55
	Del 4	63
Tabel 5.5	Personer født i Grønland fordelt på byer, køn og alder pr. 1. januar 2007	63
Tabel 5.6	Personer født i Grønland fordelt på bygder mm., køn og alder pr. 1. januar 2007.....	71
	Del 5	79
Tabel 6.1	Befolkningen pr. 1. januar 1997-2007 fordelt på kommuner, by og bygd mm. .	79
Tabel 6.2	Personer født i Grønland fordelt på kommuner, by og bygd mm. pr. 1. januar 1997-2007	80
Tabel 7.1	Bygdebefolkningen pr. 1. januar 1997-2007	81
Tabel 7.2	Bygdebefolkningen pr. 1. januar 2007 fordelt efter bosteder og alder	83
Tabel 8.1	Befolkningen pr. 1. januar 1997-2007 fordelt på aldersgrupper og køn	85
Tabel 8.2	Personer født i Grønland fordelt på aldersgrupper og køn pr. 1. januar 1997-2007.....	87
Tabel 9.1	Befolkningen pr. 1. januar 2006-2016 fordelt på aldersgrupper og køn	89
Tabel 9.2	Personer født i Grønland fordelt på aldersgrupper og køn pr. 1. januar 2006-2016	91
Tabel 10	Personer født i Grønland og med bopæl i Danmark pr. 1. januar 2000-2007 fordelt på alder og køn	93
Tabel 11	Befolkningen pr. 1. januar 2007 fordelt på sundhedsdistrikter, fødested, aldersgrupper og køn	97
Tabel 12	Husstande pr. 1. januar 2007 fordelt på husstandsstørrelse og bosted	98

Befolkningen pr. 1. januar 2007

Fald i antallet af personer med bopæl i Grønland

For andet år i træk faldt antallet af personer, der var bosat i Grønland. Pr. 1. januar 2007 boede der 56.648 personer mod 56.901 personer året før, svarende til et fald på 253 personer. Siden 2005 er antallet af befolkningen reduceret med 321 personer.

Befolkningen fordelt på fødested viser, at personer født i Grønland havde et fald i antallet med 31 til 50.366. Dermed er den uafbrudte stigning i antallet af personer født i Grønland stoppet. Der er også tale om et fald i antallet af personer født uden for Grønland med 222 til 6.504. Dermed er antallet af personer født uden for Grønland pr. 1. januar 2007 det laveste registreret i perioden 1997-2007, jf. oversigt 1.

Grunden til faldet i befolkningen er, at der var mange børn i alderen 0-14 år og voksne i alderen 25-59 år, som udvandrede i løbet af 2006, jf. oversigt 7. Der er tale om en nettoudvandring på 664 i 2006 mod 448 i 2005.

Oversigt 1.

Grønlands befolkning pr. 1. januar 1997-2007

	1997	1998	1999	2000	2001	2002	2003	2004	2005	2006	2007
I alt	55.971	56.076	56.087	56.124	56.245	56.542	56.676	56.854	56.969	56.901	56.648
Født i Grønland	48.882	49.117	49.281	49.369	49.623	49.796	49.941	50.096	50.283	50.397	50.366
Født uden for Grønland	7.089	6.959	6.806	6.755	6.622	6.746	6.735	6.758	6.686	6.504	6.282

Oversigt 2.

Befolkningen pr. 1. januar 2007 fordelt efter forældrenes og eget fødested

Barns fødested	Begge forældre født i Grønland		Forældre født i Grønland / anden født u. f. Grønland eller uoplyst			Begge forældre født uden for Grønland			Forældre født uden for Grønland / anden uoplyst			Begge uoplyst			
	I alt	Født i Grl.	Født u. Grl.	I alt	Født i Grl.	Født u. Grl.	I alt	Født i Grl.	Født u. Grl.	I alt	Født i Grl.	Født u. Grl.	I alt	Født i Grl.	Født u. Grl.
I alt	31.881	31.477	404	9.569	8.897	672	774	282	492	280	104	176	14.144	9.606	4.538

I oversigt 2 opdeles befolkningen efter eget fødested og moders samt faders fødested. Antallet af personer, hvor den ene forælder eller begge forældre er født i Grønland udgør 41.450.

Oversigten viser, at der findes en gruppe på 14.144 personer, hvor der ikke er opgivet fødested for forældrene. Den primære grund til, at disse personers forældres personnumre ikke kan findes, er følgende:

I løbet af 1970'erne og 1980'erne var det en fast procedure at forældrehenvisningerne blev slettet fra barnets oplysninger, når barnet blev myndigt. Efterfølgende er disse henvisninger forsøgt genetableret i folkeregisteret, men med begrænset held.

På baggrund af ovenstående antages det, at gruppen af personer, hvor det ikke har været muligt, at tilknytte forældreoplysninger, og hvor personen selv er født i Grønland har mindst én forælder der er født i Grønland. Dette underbygges af, at næsten alle i denne gruppe er 40 år eller derover, jf. tabel 2.1.

Stærk slægtsmæssig tilknytning til Grønland

Hvis mindst én af en persons forældre er født i Grønland, defineres personen som havende en stærk slægtsmæssig tilknytning til Grønland. Medtages personer hvor begge forældres fødesteder er uoplyste og hvor personerne selv er født i Grønland i gruppen af personer, hvor mindst én af forældrene er født i Grønland, har 51.056 personer en stærk slægtsmæssig tilknytning til Grønland, jf. oversigt 3. Dette er 90 pct. af den samlede befolkning.

Oversigt 3.

Befolkningen med stærk slægtstilknytning til Grønland pr. 1. januar 2007

Eget fødested	I alt		Begge forældre født i Grønland		Forældre født i Grønland / anden født u. f. Grønland eller uoplyst			Begge forældre uoplyst		
	I alt	Født i Grønland	Født uden for Grønland	I alt	Født i Grønland	Født uden for Grønland	I alt	Født i Grønland	Født uden for Grønland	Født i Grønland
I alt	51.056	49.980	1.076	31.881	31.477	404	9.569	8.897	672	9.606

Langt den overvejende del af de personer, som er født uden for Grønland, er født i Danmark. I oversigt 4 er befolkningen fordelt efter fødeland og statsborgerskab. Det fremgår, at under 1 pct. af befolkningen i Grønland har udenlandsk statsborgerskab, dvs. statsborgerskab i et land uden for rigsfællesskabet.

Oversigt 4. Befolkningen pr. 1. januar 2007 fordelt efter fødeland og statsborgerskab

Fødeland	Statsborgerskab					
	I alt	Danmark	Norden i øvrigt	Europa i øvrigt	Nord Amerika	Andre
I alt	56.648	56.146	187	141	30	144
Danmark	5.416	5.404	6	4	2	-
Grønland	50.383	50.371	4	4	-	4
Færøerne	204	204	-	-	-	-
Norden i øvrigt	222	48	174	-	-	-
Europa i øvrigt	179	43	1	133	1	1
Nordamerika	41	13	1	-	27	-
Andre	203	63	1	-	-	139

Befolkningens aldersfordeling

Store forskelle på aldersklassernes størrelse

I befolkningspyramiden, figur 1, er befolkningen i Grønland pr. 1. januar 1997 og 2007 fordelt på køn og fem års aldersintervaller vist.

Figur 1. Grønlands befolkning pr. 1. januar 1997 og 2007

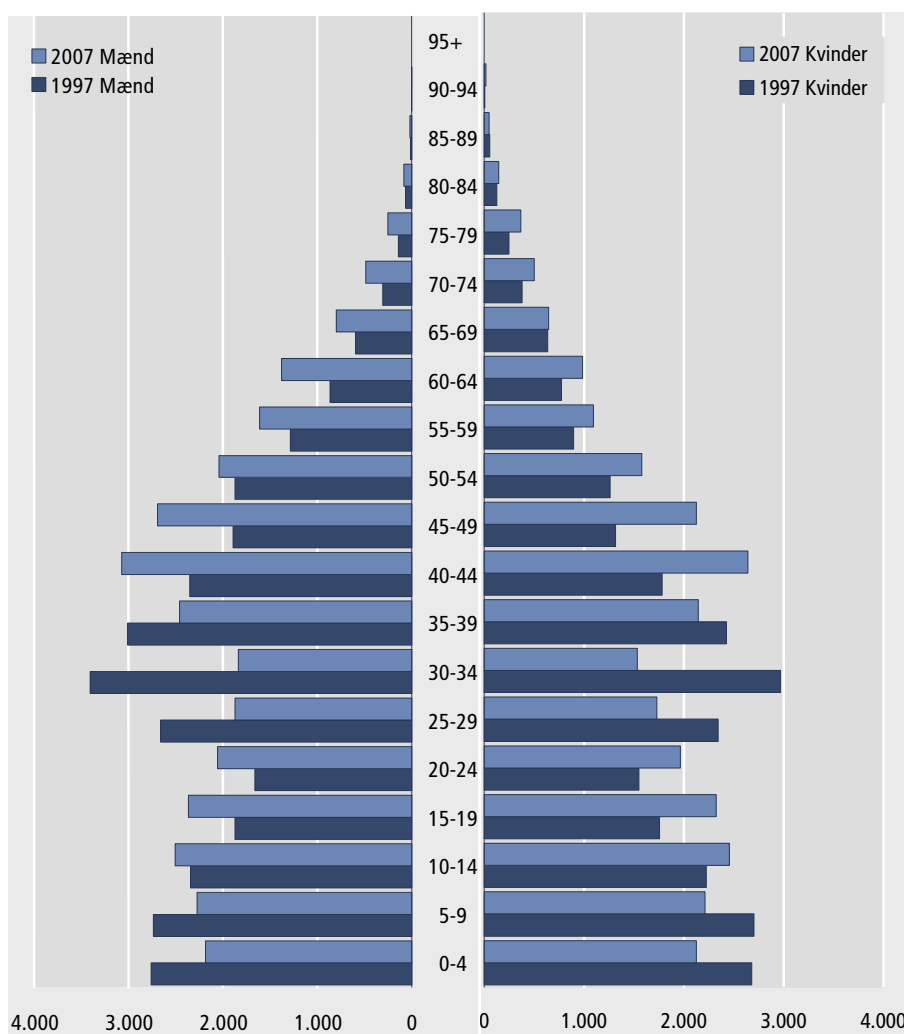

Fald i antallet af 25-34-årige...

Mest iøjnefaldende er ændringen i antallet af de 25-34-årige, som er blevet næsten en tredjedel mindre i perioden fra 1997 til 2007. Denne ændring afspejler det kraftige fald i fødselstallet, der indtraf i begyndelsen af 1970'erne.

... også færre børn i alderen 0-9 år

Endvidere er der sket et betragteligt fald i antallet af 0-9-årige børn. Med en stabil til faldende fertilitet og det mindre antal 25-34-årige er der grund til at forvente et fald i antallet af fødsler i de kommende år.

Over en tredjedel af befolkningen, der er født i Grønland, er under 20 år, mens den tilsvarende andel for befolkningen født uden for Grønland er på 13 pct. Befolkningen født uden for Grønland er dermed ældre end befolkningen født i Grønland, hvilket skyldes, at en stor andel af befolkningen født uden for Grønland indvandrer i løbet af deres erhvervsaktive alder.

Overvægt af mænd

I figur 1 ses, at der i den samlede befolkning er en overvægt af mænd. Dette forhold skyldes primært, at flere mænd end kvinder indvandrer.

Befolkningens geografiske fordeling

Oversigt 5 viser befolkningen i Grønland fordelt på regioner i perioden 1983-2007. Oversigten illustrerer således ændringerne i befolkningens geografiske fordeling over en længere periode. Definitionen på regioner anvises til i afsnittet om befolkningsstatistikens metode og begreber.

Oversigt 5. **Befolkningen pr. 1. januar 1983-2007 fordelt på regioner**

	Region Syd	Region Midt	Region Disko	Region Nord og Øst	I alt
1983	8.425	22.911	10.662	8.771	50.769
1984	8.430	23.361	10.682	8.805	51.278
1985	8.393	23.951	10.709	8.797	51.850
1986	8.385	24.259	10.797	8.920	52.361
1987	8.438	24.463	10.900	8.972	52.773
1988	8.553	24.905	11.075	9.066	53.599
1989	8.549	25.353	11.068	9.280	54.250
1990	8.600	25.755	11.043	9.341	54.739
1991	8.593	25.921	10.981	9.364	54.859
1992	8.531	25.841	10.956	9.398	54.726
1993	8.528	25.652	10.849	9.524	54.553
1994	8.543	25.901	10.798	9.608	54.850
1995	8.597	26.115	10.719	9.762	55.193
1996	8.416	26.355	10.636	9.853	55.260
1997	8.333	26.336	10.743	9.906	55.318
1998	8.295	26.426	10.680	10.020	55.421
1999	8.316	26.347	10.714	9.996	55.373
2000	8.217	26.514	10.675	9.989	55.395
2001	8.155	27.261	10.619	9.948	55.983
2002	8.085	27.454	10.714	10.023	56.276
2003	8.099	27.505	10.855	9.968	56.427
2004	8.105	27.853	10.742	9.885	56.585
2005	8.071	28.008	10.755	9.882	56.716
2006	8.014	28.086	10.704	9.871	56.675
2007	7.969	28.101	10.531	9.847	56.448

Anm.: I regionsinddelingen er ikke medtaget befolkningen uden for kommunal inddeling. Summerne vil derfor ikke svare til offentliggjorte tal for hele befolkningen i perioden.

Region Midt tegner sig for den største vækst. Befolkningen i denne region er steget med 22,6 pct. fra 1983 til 2007, hvorimod befolkningen i region Syd og Disko er faldet med hhv. 5,4 og 1,2 pct. Region Nord og Øst har haft en stigning i antallet af personer fra 8.771 i 1983 til 9.847 i 2007, svarende til en stigning på 12,3 pct.

Befolkningsudviklingen i de enkelte regioner er naturligvis bestemt af udviklingen i de enkelte kommuner. I figur 2 ses befolkningsudviklingen i de seks mest folkerige kommuner i perioden 1983-2007.

Figur 2. **Befolkningsandelen i de seks folkerigeste kommuner 1983-2007**

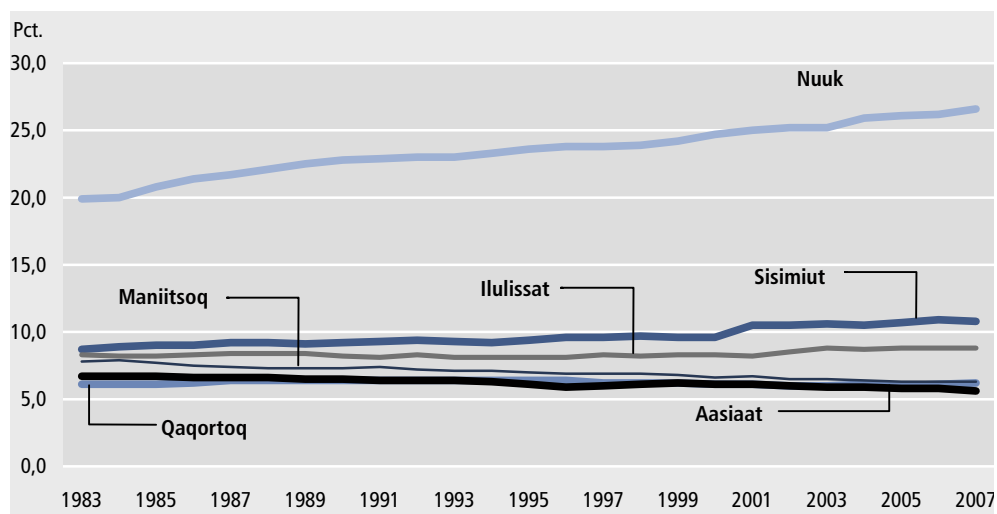

Befolkningskoncentration i Nuuk kommune

I 2007 var 64 pct. af befolkningen bosat i de seks mest folkerige kommuner mod 57 pct. i 1983. Pr. 1. januar 2007 boede ca. 27 pct. af befolkningen i Nuuk kommune. Oversigt 6 viser befolkningen i Nuuk kommune fordelt på fødested og bosted.

Oversigt 6.

Befolkningen i Nuuk kommune pr. 1. januar 2007

	I alt	Nuuk by	Nuussuaq	Bygder	Station
I alt	15.047	7.781	6.938	323	5
Født i Grønland	11.862	6.232	5.315	315	-
Født uden for Grønland	3.185	1.549	1.623	8	5

Indbyggertallet i byerne er steget siden 1983, mens befolkningstallet i bygderne generelt har været svagt faldende, jf. figur 3 nedenfor.

Figur 3. **Befolkningsudviklingen i byer og bygder 1983-2007**

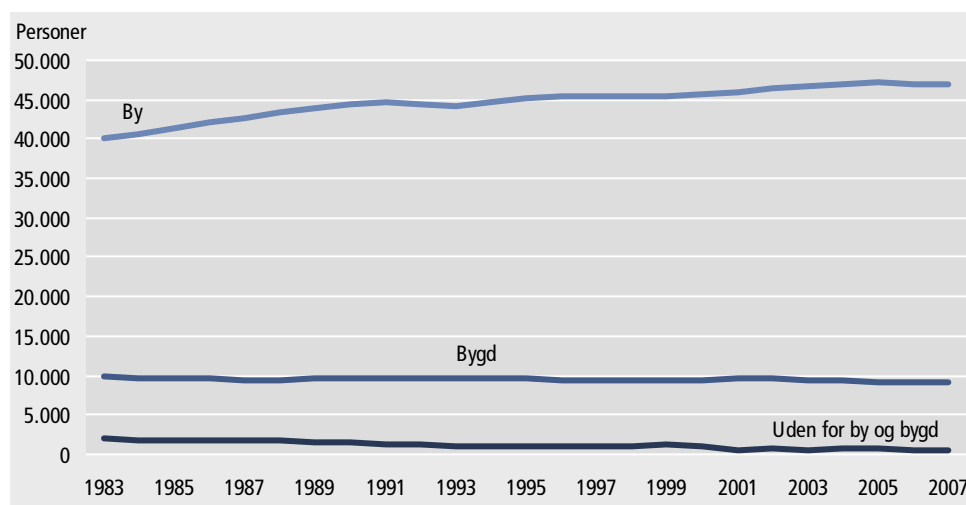

Husstande

Større husstande i bygd end i by

Antallet af husstande¹ i Grønland er opgjort til 22.133 pr. 1. januar 2007. Den gennemsnitlige husstandsstørrelse er opgjort til 2,5 personer. Husstandene er generelt større i bygderne end i byerne. For mere detaljerede oplysninger henvises til tabel 12.

I figur 4 er husstandene opdelt efter bosted og antal personer i husstanden. 37 pct. af husstandene i byerne og 30 pct. i bygderne består af én person. I bygderne er andelen af husstande med fem beboere og derover væsentligt større end i byerne.

Der er grund til at være varsom med at tolke husstandsoplysninger. Statistikens kvalitet er afhængig af folkeregistrenes adresseoplysninger. Læs mere herom i afsnittet om befolkningsstatistikens metode og begreber.

Figur 4. **Befolkningen fordelt efter husstandsstørrelse og bosted pr. 1. januar 2007**

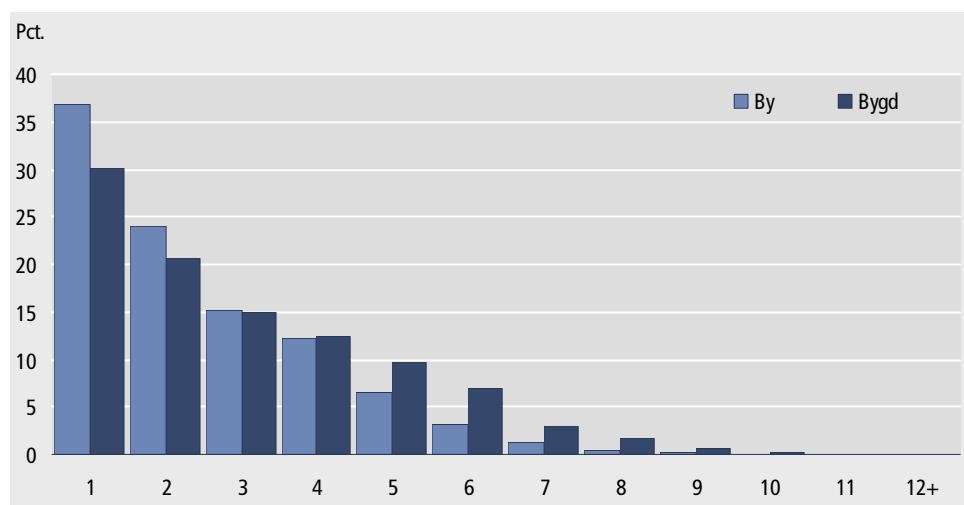

I figur 5 ses den gennemsnitlige husstandsstørrelse i kommunerne pr. 1. januar 2007. De største gennemsnitlige husstande findes i Kangaatsiaq kommune. Her bor der gennemsnitligt 3,6 person i hver husstand.

Figur 5. **Gennemsnitlig husstandsstørrelse i kommunerne pr. 1. januar 2007**

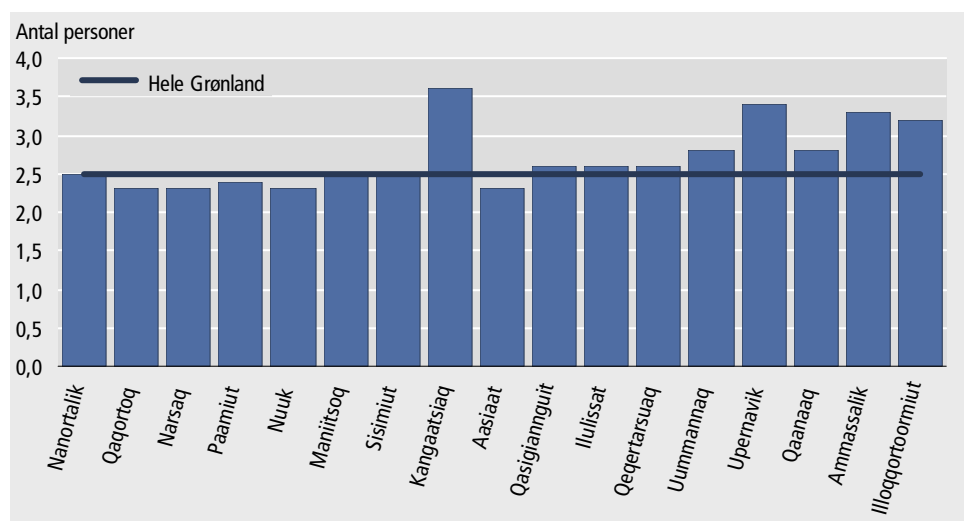

¹ I befolkningsstatistikken regnes alle der bor på samme adresse som hørende til samme husstand. Antallet af husstande kan derfor ikke overstige antallet af eksisterende boliger. Antallet af husstande siger dermed ikke noget om behovet for boliger, idet man skal være tilmeldt en adresse. På adressen hvor man er tilmeldt i folkeregisteret bliver man således opgjort som værende tilhørende husstanden uagtet, at man er boligsøgende.

Befolkningsudviklingen 2006-2016

Oversigt 7. **Befolkningsudviklingen 2006-2016**

	2006	2007	2008	2009	2010	2011	2012	2013	2014	2015	2016
I alt	56.901	57.151	57.369	57.582	57.809	58.034	58.257	58.484	58.707	58.928	59.140
Født i Grønland	50.397	50.660	50.913	51.154	51.401	51.653	51.912	52.158	52.422	52.677	52.932
Født uden for Grønland	6.504	6.491	6.456	6.428	6.408	6.381	6.345	6.326	6.285	6.251	6.208

**Befolkningstilvækst
de næste 10 år**

Oversigt 7 viser befolkningsfremskrivningen for de kommende ti år. Det ses, at den del af befolkningen, der er født i Grønland vil være stigende i den betragtede periode, mens den del af befolkningen der er født uden for Grønland vil falde. Det medfører en forventning om, at befolkningen samlet vil stige med omkring 2.239 personer, såfremt forudsætningerne for prognosen holder.

Ingen kan med sikkerhed forudsige den fremtidige størrelse og sammensætning af befolkningen og jo længere en fremskrivningsperiode jo større usikkerhed. De resultater, der præsenteres her, er helt afhængige af de forventninger vi sætter til den fremtidige befolkningsudvikling.

Udgangsbefolkning

Med udgangspunkt i opgørelsen af befolkningen fordelt på køn, alder og fødested pr 1. januar 2006 fremskrives befolkningen år for år med forventede ændringer i de demografiske komponenter; dødelighed, fertilitet samt ind- og udvandring.

Følgende forudsætninger antages:

Fertilitet

Fertilitetsantagelsen bygger på de gennemsnitlige erfaringer fra en forudgående fem-års periode (2000–2004). Resultatet af forudsætningen til fremtidig fertilitet vil i den fremskrevne befolkning blive udtrykt gennem det årlige antal fødsler.

Dødelighed

Dødelighed forventes uændret, som i perioden 2000-2004. Det er klart at dette er urealistisk når vi ser dødelighed over en længere periode. Fx er den forventede restlevetid for 0-årige steget 4 år for både mænd og kvinder over de sidste 30 år. Med politisk fokus på folkesundhed er der gode muligheder for at den gennemsnitlige levetid for den grønlandske befolkning kan øges markant.

Vandringer

Det fremtidige vandringsomfang er vanskeligt at forudsige, og for en lille befolkning som den grønlandske, der oplever en stor ind- og udvandring endog meget vanskeligt. En stor del af de årlige vandringer foretages af personer født uden for Grønland og overvejende mellem Grønland og Danmark. Vandringsantagelserne tager deres udgangspunkt i erfaringerne fra perioden 2000–2004. Oversigt 8 viser ind- og vandringer i perioden 1990 – 2006.

Da vandringsomfanget kan variere meget, ses der derfor kun på effekterne af fertiliteten og dødeligheden på befolkningen efter ti år.

Udvandring af personer født i Grønland

Antallet af udvandrede personer født i Grønland har i perioden 2000-2004 ligget mellem 981 og 1148. Indvandring foretaget af samme persongruppe har i perioden ligget mellem 624 og 958 og i gennemsnit har der været en nettoudvandring på 250 grønlandskfødte personer om året de sidste 5 år. Dette er en noget lavere gennemsnitlig nettoudvandring end i de forudgående 10 år, hvor den gennemsnitlige nettoudvandring lå på 311 grønlandsk fødte personer om året.

Oversigt 8.

Ind- og udvandring 1990-2006

	1990	1991	1993	1994	1995	1996	1997	1998	1999	2000	2001	2002	2003	2004	2005	2006
Hele landet																
Indvandring i alt	2.937	2.464	2.092	2.119	2.236	2.414	2.579	2.419	2.488	2.323	2.461	2.126	2.388	2.482	2.514	2.404
0-14 år	468	409	281	331	350	363	358	336	327	338	325	289	295	356	370	355
15-24 år	661	520	508	484	491	548	625	604	622	603	565	544	636	702	613	678
25-59 år	1.786	1.512	1.285	1.288	1.373	1.479	1.560	1.449	1.507	1.347	1.521	1.249	1.389	1.370	1.463	1.305
60-62 år	10	13	9	9	10	11	15	15	16	20	21	23	37	28	42	43
63 år+	12	10	9	7	12	13	21	15	16	15	29	21	31	26	26	23
Udvandring i alt	3.732	3.373	2.618	2.473	2.702	2.897	2.980	2.935	2.805	2.528	2.708	2.414	2.733	2.718	2.962	3.048
0-14 år	647	569	452	437	491	504	570	481	465	393	450	381	461	384	485	487
15-24 år	739	655	484	516	593	667	659	708	663	593	589	614	691	689	737	745
25-59 år	2.280	2.080	1.642	1.469	1.556	1.678	1.693	1.671	1.602	1.476	1.593	1.357	1.487	1.519	1.605	1.663
60-62 år	32	37	21	23	20	28	23	41	33	33	40	29	49	68	68	77
63 år+	34	32	19	28	42	20	35	34	42	33	36	33	45	58	67	76
Netto i alt	-795	-909	-526	-354	-466	-483	-401	-516	-317	-205	-247	-288	-345	-236	-448	-644
0-14 år	-179	-160	-171	-106	-141	-141	-212	-145	-138	-55	-125	-92	-166	-28	-115	-132
15-24 år	-78	-135	24	-32	-102	-119	-34	-104	-41	10	-24	-70	-55	13	-124	-67
25-59 år	-494	-568	-357	-181	-183	-199	-133	-222	-95	-129	-72	-108	-98	-149	-142	-358
60-62 år	-22	-24	-12	-14	-10	-17	-8	-26	-17	-13	-19	-6	-12	-40	-26	-34
63 år+	-22	-22	-10	-21	-30	-7	-14	-19	-26	-18	-7	-12	-14	-32	-41	-53
Personer født i Grønland																
Indvandring i alt	608	550	467	472	532	662	740	735	803	837	804	624	826	923	870	890
0-14 år	118	120	73	87	97	117	119	128	125	135	121	95	120	125	128	126
15-24 år	181	154	140	139	178	259	335	327	362	396	358	298	417	468	426	482
25-59 år	305	273	251	239	252	286	282	273	311	300	319	224	278	319	314	275
60-62 år	2	1	-	3	1	-	-	5	2	3	2	2	4	3	2	3
63 år+	2	2	3	4	4	-	4	2	3	3	4	5	7	8	-	4
Udvandring i alt	822	825	799	780	898	1.081	1.113	1.154	1.093	995	1.038	981	1.141	1.114	1.252	1.358
0-14 år	278	251	240	260	258	280	318	274	256	238	257	230	275	210	285	300
15-24 år	188	211	176	187	267	399	404	455	447	400	408	411	481	493	547	570
25-59 år	352	353	375	325	361	393	379	413	381	347	368	331	372	395	404	472
60-62 år	2	4	2	3	1	3	5	5	4	3	1	2	5	6	4	7
63 år+	2	6	6	5	11	6	7	7	5	7	4	7	8	10	12	9
Netto i alt	-214	-275	-332	-308	-366	-419	-373	-419	-290	-158	-234	-357	-315	-191	-382	-468
0-14 år	-160	-131	-167	-173	-161	-163	-199	-146	-131	-103	-136	-135	-155	-85	-157	-174
15-24 år	-7	-57	-36	-48	-89	-140	-69	-128	-85	-4	-50	-113	-64	-25	-121	-88
25-59 år	-47	-80	-124	-86	-109	-107	-97	-140	-70	-47	-49	-107	-94	-76	-90	-197
60-62 år	0	-3	-2	0	0	-3	-5	0	-2	0	1	0	-1	-3	-2	-4
63 år+	0	-4	-3	-1	-7	-6	-3	-5	-2	-4	0	-2	-1	-2	-12	-5
Personer født uden for Grønland																
Indvandring i alt	2.329	1.914	1.625	1.647	1.704	1.752	1.839	1.684	1.685	1.486	1.657	1.502	1.562	1.559	1.644	1.514
0-14 år	350	289	208	244	253	246	239	208	202	203	204	194	175	231	242	229
15-24 år	480	366	368	345	313	289	290	277	260	207	207	246	219	234	187	196
25-59 år	1.481	1.239	1.034	1.049	1.121	1.193	1.278	1.176	1.196	1.047	1.202	1.025	1.111	1.051	1.149	1.030
60-62 år	8	12	9	6	9	11	15	10	14	17	19	21	33	25	40	40
63 år+	10	8	6	3	8	13	17	13	13	12	25	16	24	18	26	19
Udvandring i alt	2.910	2.548	1.819	1.693	1.804	1.816	1.867	1.781	1.712	1.533	1.670	1.433	1.592	1.604	1.710	1.690
0-14 år	369	318	212	177	233	224	252	207	209	155	193	151	186	174	200	187
15-24 år	551	444	308	329	326	268	255	253	216	193	181	203	210	196	190	175
25-59 år	1.928	1.727	1.267	1.144	1.195	1.285	1.314	1.258	1.221	1.129	1.225	1.026	1.115	1.124	1.201	1.191
60-62 år	30	33	19	20	19	25	18	36	29	30	39	27	44	62	64	70
63 år+	32	26	13	23	31	14	28	27	37	26	32	26	37	48	55	67
Netto i alt	-581	-634	-194	-46	-100	-64	-28	-97	-27	-47	-13	69	-30	-45	-66	-176
0-14 år	-19	-29	-4	67	20	22	-13	1	-7	48	11	43	-11	57	42	42
15-24 år	-71	-78	60	16	-13	21	35	24	44	14	26	43	9	38	-3	21
25-59 år	-447	-488	-233	-95	-74	-92	-36	-82	-25	-82	-23	-1	-4	-73	-52	-161
60-62 år	-22	-21	-10	-14	-10	-14	-3	-26	-15	-13	-20	-6	-11	-37	-24	-30
63 år+	-22	-18	-7	-20	-23	-1	-11	-14	-24	-14	-7	-10	-13	-30	-29	-48

<i>Vandringer</i>	<p>Det fremtidige vandringsomfang er vanskeligt at forudsige, og for en lille befolkning som den grønlandske, der oplever en stor ind- og udvandring endog meget vanskeligt. En stor del af de årlige vandringer foretages af personer født uden for Grønland og overvejende mellem Grønland og Danmark. Vandringsantagelserne tager deres udgangspunkt i erfaringerne fra perioden 2000–2004.</p> <p>Da vandringsomfanget kan variere meget, ses der derfor kun på effekterne af fertiliteten og dødeligheden på befolkningen efter ti år.</p>
<i>Udvandring af personer født i Grønland</i>	<p>Antallet af udvandrede personer født i Grønland har i perioden 2000-2004 ligget mellem 981 og 1148. Indvandring foretaget af samme persongruppe har i perioden ligget mellem 624 og 958 og i gennemsnit har der været en nettoudvandring på 250 grønlandskfødte personer om året de sidste 5 år. Dette er en noget lavere gennemsnitlig nettoudvandring end i de forudgående 10 år, hvor den gennemsnitlige nettoudvandring lå på 311 grønlandsk fødte personer om året.</p>
<i>Indvandring af personer født i Grønland</i>	<p>Antallet af indvandrede personer født i Grønland er steget i 2003 og 2004 i forhold til 2002, hvor indvandringen lå på det laveste niveau siden 1995. Indvandringen af personer født i Grønland antages at være 810 personer om året de næste ti år, svarende til gennemsnittet for de seneste 5 år.</p> <p>Antagelserne om det fremtidige vandringsomfang for personer født i Grønland medfører en nettoudvandring på 249 personer om året de næste ti år.</p>
<i>Udvandring af personer født uden for Grønland</i>	<p>Det ser generelt ud til, at antallet af udvandrede af personer født udenfor Grønland er faldende. Den fremtidige udvandring af personer født uden for Grønland antages at være 1.588 personer årligt de næste ti år.</p>
<i>Indvandring af personer født uden for Grønland</i>	<p>Den fremtidige indvandring af personer født uden for Grønland antages at være 1.578 personer årligt de næste ti år. Dette er som de andre vandringsantagelser et gennemsnit af udviklingen i perioden 2000-2004.</p> <p>Ovenstående medfører en årlig nettoudvandring på 18 personer født uden for Grønland om året.</p>

I figur 6 vises befolkningspyramiden for hhv. befolkningen i 2006 og den fremskrevne befolkning i 2016. Såfremt befolkningsudviklingen bliver som beregnet i prognosen, vil der ske betydelige ændringer i befolkningens sammensætning efter alder og køn.

Figur 6. Grønlands befolkning pr. 1. januar 2006 og 2016

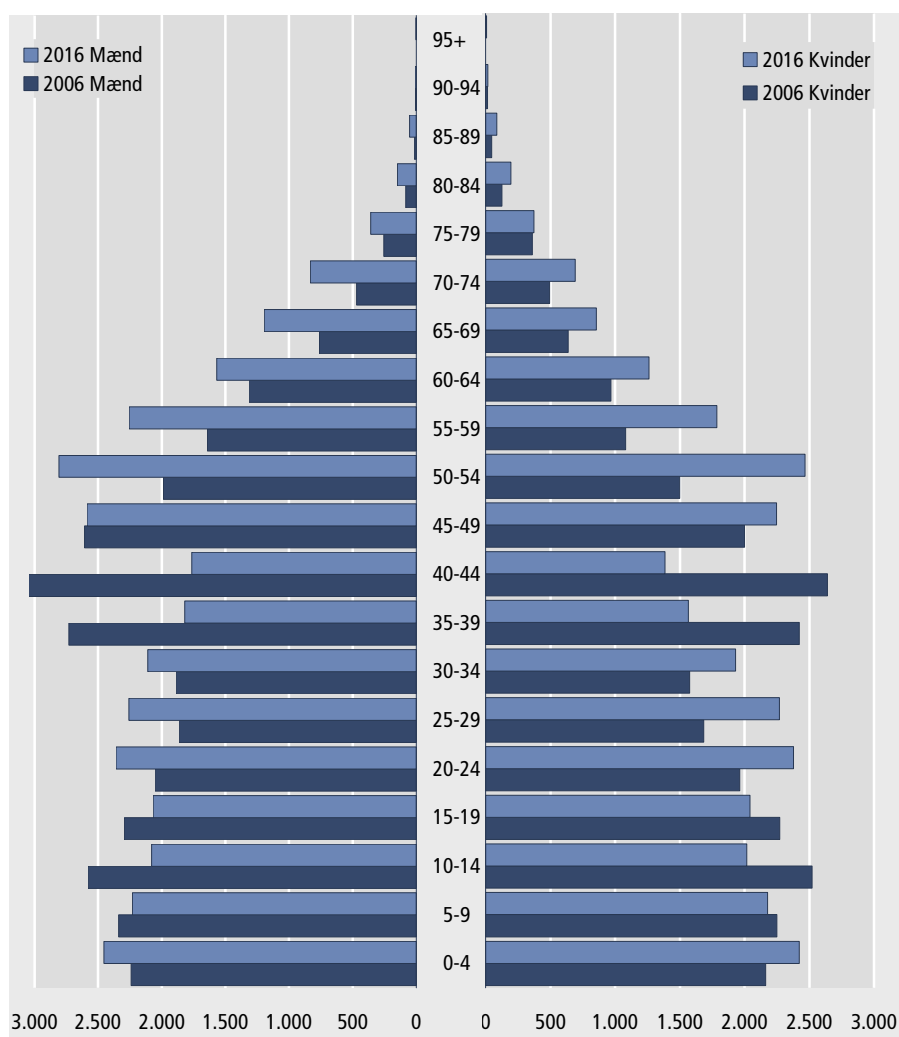

Metode

Befolkningsstatistikregisteret Grundlaget for befolkningsstatistikken er Grønlands Statistiks befolkningsstatistikregister. Oplysningerne i dette register indhentes fra det Cpr kontorets folkeregister, der ajourføres af Indenrigsministeriet.

Opgørelsen vedrører personer, der havde bopæl i landet pr. 1. januar 2007. Dette kriterium er nærmere beskrevet af Indenrigsministeriet i 'Vejledning vedrørende registrering af bopæl i folkeregistrene og CPR'.

Forsinkelse i indberetninger Fødsler, dødsfald, flytninger m.m. indberettes med en vis forsinkelse. Ved opgørelsen af statistikken tages der hensyn til dette forhold med en afgrænsningsperiode, hvor man afventer de forsinkede indberetninger. Eksempelvis afventer man de sidste indberetninger fra det foregående år, når der laves befolkningsopgørelse pr. 1. januar. Dette gøres ved at vente hele januar og derved tage højde for indberetninger, der er forsinkede op til 30 dage.

Vandringer Oplysninger om den enkelte vandring hentes fra det kommunale folkeregister som registrerer oplysninger i det omfang disse kommer til kommunens kendskab. Ikke alle personer, der flytter, er opmærksomme på lovens krav om at melde flytning. I statistikken giver det anledning til at vi taler om forsinkede indberetninger. Når vi ser på hvor lang tid der går mellem en vandring og til denne er registreret kan vi se, at omkring 60 pct. af alle ind- og udvandringene registreres indenfor den første uge.

Antal dage mellem hændelse og registrering i 2006

	Indvandring	Udvandring
90 pct.	37 dage	31 dage
95 pct.	70 dage	51 dage
99 pct.	226 dage	197 dage

For at gøre det enkelt medregnes vandringer i statistikken kun hvis der er mindre end 5 år (1.825 dage) mellem hændelse og rapportering/registreringen.

Hvis der er mere end 5 år mellem hændelse og registrering betragtes det som en fejl.

Oplysninger fra CPR-systemet I Befolkningsstatistikregisteret medtages ikke alle CPR-systemets oplysninger. Eksempelvis medtages ingen oplysninger om befolkningens tilknytningsforhold til folkekirken, stillingsoplysninger eller navne.

Folkeregisterets grundoplysninger eftersøges for fejl. Oplysning om køn og alder afledes direkte fra personnummeret, som kun i enkeltstående tilfælde er fejlbehæftede. Disse fejl rettes typisk inden for barnets første leveår.

Bostedskoden dannes ud fra registrets adresseoplysninger. Der er generelt større usikkerhed forbundet med disse oplysninger, hvilket dels skyldes, at indberetningspligten påhviler den enkelte borger, og dels, at der er forskelle i, hvor præcis den enkelte adresseangivelse er anført i folkeregistrene.

Husstandsopgørelser Ved dannelse af husstandsopgørelser anvendes adresseoplysningen på adressens mest detaljerede niveau, hvilket mindsker opgørelsens sikkerhed. I vituut kommune og områder uden for kommunal inddeling blev ikke medtaget i husstandsopgørelsen, da adresseoplysningerne i disse to områder ikke var tilstrækkeligt detaljerede.

Begreber

<i>Geografiske inddelinger</i>	Den gennemgående geografiske inddeling er kommuner. Uden for den kommunale inddeling hører bl.a. civilbefolkningen i de forsvarsområder, der blev oprettet ved en dansk-amerikansk traktat i 1951, samt vejstationer. Inden for kommunerne skelnes mellem by, bygder og stationer.
<i>Regioner</i>	<ul style="list-style-type: none">– Region Syd omfatter kommunerne Nanortalik, Qaqortoq, Narsaq og Ivittuut .– Region Midt inkluderer kommunerne Paamiut, Nuuk, Maniitsoq, Sisimiut og Kangaatsiaq.– Region Disko består af Aasiaat, Qasigiannuguit, Ilulissat, og Qeqertarsuaq kommuner.– Region Nord/Øst udgøres af kommunerne Uummannaq, Upernavik, Qaanaaq, Ammassalik og Illoqqortoormiut.
<i>Byer</i>	Nanortalik, Qaqortoq, Narsaq, Ivittuut, Paamiut, Nuuk, Maniitsoq, Sisimiut, Kangaatsiaq, Aasiaat, Qasigiannuguit, Ilulissat, Qeqertarsuaq, Uummannaq, Upernavik, Qaanaaq, Tasiilaq og Illoqqortoormiut.
<i>Bygder</i>	Til befolkningen i bygder henregnes personer i de 'egentlige' bygder (bosteder med en bygdebestyrelse). I flere af opgørelserne medtages ligeledes personer på fåreholdsteder, fangstpladser eller andre små bosteder under bygder. I disse tilfælde er betegnelsen bygder mm. benyttet i tabellerne.
<i>Stationer</i>	Stationer er bosætninger, der er oprettet med henblik på en særlig teknisk funktion, fx bygning af vandkraftværk, flyveplads mm.
<i>Fangstpladser</i>	Fangstpladser er ikke fast beboede, hvorfor folketallet kan variere fra år til år.
<i>Slægtsmæssig tilknytning</i>	At være slægtsmæssigt tilknyttet Grønland defineres ved, at en eller begge forældre er født i Grønland.
<i>Husstand</i>	En husstand er defineret som samtlige personer med identisk adresseangivelse i folkerregisteret.

Tabel 1.1

Befolkningen fordelt på kommuner pr. 1. januar 2006 og 2007

	2006									2007								
	Mænd				Kvinder					Mænd				Kvinder				
	I alt	I alt	0-14 år	15-62 år	63 år+	I alt	0-14 år	15-62 år	63 år+	I alt	I alt	0-14 år	15-62 år	63 år+	I alt	0-14 år	15-62 år	63 år+
Kommuner i alt ..	56.901	30.182	7.160	20.963	2.059	26.719	6.933	17.733	2.053	56.648	30.005	6.964	20.919	2.122	26.643	6.795	17.733	2.115
By	47.073	24.790	5.782	17.343	1.665	22.283	5.533	15.041	1.709	47.000	24.735	5.625	17.392	1.718	22.265	5.451	15.045	1.769
Bygd mm.	9.431	5.087	1.366	3.331	390	4.344	1.385	2.615	344	9.271	4.986	1.323	3.266	397	4.285	1.327	2.612	346
Stationer mm.	397	305	12	289	4	92	15	77	-	377	284	16	261	7	93	17	76	-
Nanortalik	2.317	1.235	299	826	110	1.082	281	696	105	2.281	1.228	303	817	108	1.053	268	675	110
By	1.476	770	189	512	69	706	172	472	62	1.450	767	188	510	69	683	165	453	65
Bygd mm.	841	465	110	314	41	376	109	224	43	830	460	115	306	39	370	103	222	45
Stationer mm.	-	-	-	-	-	-	-	-	-	1	1	-	1	-	-	-	-	-
Qaqortoq	3.476	1.827	401	1.294	132	1.649	377	1.119	153	3.490	1.838	394	1.301	143	1.652	352	1.139	161
By	3.206	1.669	365	1.186	118	1.537	350	1.052	135	3.238	1.690	361	1.201	128	1.548	332	1.075	141
Bygd mm.	270	158	36	108	14	112	27	67	18	252	148	33	100	15	104	20	64	20
Stationer mm.	-	-	-	-	-	-	-	-	-	-	-	-	-	-	-	-	-	-
Narsaq	2.042	1.095	241	745	109	947	221	617	109	2.016	1.063	235	719	109	953	225	615	113
By	1.723	919	210	614	95	804	182	523	99	1.691	883	200	591	92	808	191	516	101
Bygd mm.	319	176	31	131	14	143	39	94	10	325	180	35	128	17	145	34	99	12
Stationer mm.	-	-	-	-	-	-	-	-	-	-	-	-	-	-	-	-	-	-
Ivittuut	179	131	15	116	-	48	16	32	-	182	131	18	113	-	51	18	33	-
By	13	8	3	5	-	5	1	4	-	11	7	2	5	-	4	1	3	-
Bygd mm.	-	-	-	-	-	-	-	-	-	-	-	-	-	-	-	-	-	-
Stationer mm.	166	123	12	111	-	43	15	28	-	171	124	16	108	-	47	17	30	-
Paamiut	1.944	1.044	242	709	93	900	239	559	102	1.906	1.027	230	709	88	879	229	551	99
By	1.802	973	225	665	83	829	222	519	88	1.753	953	209	666	78	800	205	510	85
Bygd mm.	142	71	17	44	10	71	17	40	14	153	74	21	43	10	79	24	41	14
Stationer mm.	-	-	-	-	-	-	-	-	-	-	-	-	-	-	-	-	-	-
Nuuk	14.931	7.873	1.690	5.792	391	7.058	1.623	5.077	358	15.047	7.923	1.630	5.872	421	7.124	1.609	5.145	370
By	14.583	7.678	1.654	5.656	368	6.905	1.588	4.980	337	14.719	7.745	1.597	5.748	400	6.974	1.574	5.053	347
Bygd mm.	343	190	36	132	22	153	35	97	21	323	173	33	121	19	150	35	92	23
Stationer mm.	5	5	-	4	1	-	-	-	-	5	5	-	3	2	-	-	-	-
Maniitsoq	3.561	1.906	443	1.322	141	1.655	428	1.070	157	3.545	1.899	437	1.317	145	1.646	409	1.071	166
By	2.847	1.508	349	1.049	110	1.339	351	857	131	2.842	1.508	349	1.050	109	1.334	338	859	137
Bygd mm.	714	398	94	273	31	316	77	213	26	703	391	88	267	36	312	71	212	29
Stationer mm.	-	-	-	-	-	-	-	-	-	-	-	-	-	-	-	-	-	-
Sisimiut	6.179	3.314	785	2.340	189	2.865	748	1.903	214	6.140	3.266	755	2.313	198	2.874	760	1.897	217
By	5.399	2.877	685	2.014	178	2.522	643	1.672	207	5.344	2.828	654	1.987	187	2.516	657	1.651	208
Bygd mm.	780	437	100	326	11	343	105	231	7	796	438	101	326	11	358	103	246	9
Stationer mm.	-	-	-	-	-	-	-	-	-	-	-	-	-	-	-	-	-	-
Kangaatsiaq	1.471	751	217	483	51	720	255	413	52	1.463	759	212	498	49	704	243	411	50
By	656	329	85	223	21	327	114	188	25	669	343	87	236	20	326	109	194	23
Bygd mm.	815	422	132	260	30	393	141	225	27	794	416	125	262	29	378	134	217	27
Stationer mm.	-	-	-	-	-	-	-	-	-	-	-	-	-	-	-	-	-	-
Aasiaat	3.294	1.742	376	1.209	157	1.552	361	1.039	152	3.189	1.685	346	1.183	156	1.504	352	986	166
By	3.086	1.626	349	1.138	139	1.460	335	983	142	2.977	1.567	316	1.112	139	1.410	322	931	157
Bygd mm.	208	116	27	71	18	92	26	56	10	212	118	30	71	17	94	30	55	9
Stationer mm.	-	-	-	-	-	-	-	-	-	-	-	-	-	-	-	-	-	-
Qasigiannguuit	1.371	710	150	481	79	661	185	407	69	1.291	666	135	456	75	625	172	384	69
By	1.291	678	143	462	73	613	168	379	66	1.220	634	129	437	68	586	160	360	66
Bygd mm.	80	32	7	19	6	48	17	28	3	71	32	6	19	7	39	12	24	3
Stationer mm.	-	-	-	-	-	-	-	-	-	-	-	-	-	-	-	-	-	-
Ilulissat	4.985	2.618	643	1.769	206	2.367	581	1.574	212	4.996	2.617	624	1.776	217	2.379	581	1.585	213
By	4.511	2.357	576	1.598	183	2.154	531	1.437	186	4.512	2.353	564	1.597	192	2.159	525	1.448	186
Bygd mm.	474	261	67	171	23	213	50	137	26	484	264	60	179	25	220	56	137	27
Stationer mm.	-	-	-	-	-	-	-	-	-	-	-	-	-	-	-	-	-	-

Tabel 1.1 fortsættes...

Tabel 1.1 (fortsat)

Befolkningen fordelt på kommuner pr. 1. januar 2006 og 2007

	2006										2007									
	Mænd					Kvinder					Mænd					Kvinder				
	I alt	I alt	0-14 år	15-62 år	63 år+	I alt	I alt	0-14 år	15-62 år	63 år+	I alt	I alt	0-14 år	15-62 år	63 år+	I alt	I alt	0-14 år	15-62 år	63 år+
Qeqertarsuaq	1.054	544	135	364	45	510	131	320	59	1.055	539	133	355	51	516	135	314	67		
By	1.001	515	125	346	44	486	124	304	58	1.013	518	125	343	50	495	128	300	67		
Bygd mm.	53	29	10	18	1	24	7	16	1	42	21	8	12	1	21	7	14	-		
Stationer mm.	-	-	-	-	-	-	-	-	-	-	-	-	-	-	-	-	-	-		
Uumannaq	2.485	1.308	326	878	104	1.177	339	734	104	2.450	1.299	324	867	108	1.151	310	738	103		
By	1.322	688	170	470	48	634	169	411	54	1.328	705	175	475	55	623	154	411	58		
Bygd mm.	1.163	620	156	408	56	543	170	323	50	1.122	594	149	392	53	528	156	327	45		
Stationer mm.	-	-	-	-	-	-	-	-	-	-	-	-	-	-	-	-	-	-		
Upernavik	2.937	1.594	496	994	104	1.343	441	810	92	2.953	1.591	488	998	105	1.362	439	830	93		
By	1.133	628	182	401	45	505	127	335	43	1.157	639	189	407	43	518	127	347	44		
Bygd mm.	1.804	966	314	593	59	838	314	475	49	1.796	952	299	591	62	844	312	483	49		
Stationer mm.	-	-	-	-	-	-	-	-	-	-	-	-	-	-	-	-	-	-		
Qaanaaq	865	460	123	303	34	405	125	246	34	846	454	119	304	31	392	123	236	33		
By	660	349	89	232	28	311	90	194	27	652	346	87	234	25	306	90	186	30		
Bygd mm.	205	111	34	71	6	94	35	52	7	194	108	32	70	6	86	33	50	3		
Stationer mm.	-	-	-	-	-	-	-	-	-	-	-	-	-	-	-	-	-	-		
Ammassalik	3.041	1.566	480	988	98	1.475	515	889	71	3.069	1.586	484	1.001	101	1.483	504	905	74		
By	1.821	931	285	596	50	890	299	552	39	1.895	969	296	622	51	926	307	576	43		
Bygd mm.	1.220	635	195	392	48	585	216	337	32	1.174	617	188	379	50	557	197	329	31		
Stationer mm.	-	-	-	-	-	-	-	-	-	-	-	-	-	-	-	-	-	-		
Illoqqortoormiut	543	287	98	176	13	256	67	179	10	529	280	97	171	12	249	66	172	11		
By	543	287	98	176	13	256	67	179	10	529	280	97	171	12	249	66	172	11		
Bygd mm.	-	-	-	-	-	-	-	-	-	-	-	-	-	-	-	-	-	-		
Stationer mm.	-	-	-	-	-	-	-	-	-	-	-	-	-	-	-	-	-	-		
Uden for inddeling	226	177	-	174	3	49	-	49	-	200	154	-	149	5	46	-	46	-		
By	-	-	-	-	-	-	-	-	-	-	-	-	-	-	-	-	-	-		
Bygd mm.	-	-	-	-	-	-	-	-	-	-	-	-	-	-	-	-	-	-		
Stationer mm.	226	177	-	174	3	49	-	49	-	200	154	-	149	5	46	-	46	-		

Anm. Pr. 1. januar 2002 har Kangerlussuaq status som bygd under Sisimiut kommune, og er derfor medtaget i denne kategori og ikke som tidligere under

'Uden for kommunal inddeling'. Dette medfører at opgørelserne pr.1. januar 2002 i disse to kategorier ikke kan sammenlignes direkte med tidligere års opgørelser.

Tabel 1.2 Personer født i Grønland fordelt på kommuner pr. 1. januar 2006 og 2007

	2006									2007								
	Mænd				Kvinder					Mænd				Kvinder				
	I alt	I alt	0-14 år	15-62 år	63 år+	I alt	0-14 år	15-62 år	63 år+	I alt	I alt	0-14 år	15-62 år	63 år+	I alt	0-14 år	15-62 år	63 år+
Kommuner i alt	50.397	25.817	6.807	17.302	1.708	24.580	6.599	15.991	1.990	50.366	25.792	6.619	17.429	1.744	24.574	6.453	16.076	2.045
By	41.272	20.954	5.456	14.156	1.342	20.318	5.228	13.439	1.651	41.379	21.021	5.314	14.338	1.369	20.358	5.141	13.514	1.703
Bygd mm.	9.052	4.816	1.350	3.100	366	4.236	1.370	2.527	339	8.920	4.731	1.304	3.052	375	4.189	1.312	2.535	342
Stationer mm.	73	47	1	46	-	26	1	25	-	67	40	1	39	-	27	-	27	-
Nanortalik	2.198	1.146	293	755	98	1.052	278	670	104	2.160	1.136	296	747	93	1.024	265	649	110
By	1.385	701	185	457	59	684	170	452	62	1.360	699	183	460	56	661	163	433	65
Bygd mm.	813	445	108	298	39	368	108	218	42	800	437	113	287	37	363	102	216	45
Stationer mm.	-	-	-	-	-	-	-	-	-	-	-	-	-	-	-	-	-	-
Qaqortoq	3.125	1.593	384	1.101	108	1.532	352	1.030	150	3.174	1.631	382	1.136	113	1.543	332	1.055	156
By	2.868	1.445	348	1.002	95	1.423	327	964	132	2.933	1.491	349	1.043	99	1.442	314	992	136
Bygd mm.	257	148	36	99	13	109	25	66	18	241	140	33	93	14	101	18	63	20
Stationer mm.	-	-	-	-	-	-	-	-	-	-	-	-	-	-	-	-	-	-
Narsaq	1.877	973	234	651	88	904	215	586	103	1.857	943	226	629	88	914	220	586	108
By	1.600	832	206	548	78	768	176	497	95	1.573	796	194	526	76	777	186	493	98
Bygd mm.	277	141	28	103	10	136	39	89	8	284	147	32	103	12	137	34	93	10
Stationer mm.	-	-	-	-	-	-	-	-	-	-	-	-	-	-	-	-	-	-
Ivittuut	15	9	2	7	-	6	1	5	-	15	9	1	8	-	6	-	6	-
By	2	1	1	-	-	1	-	1	-	1	-	-	-	-	1	-	1	-
Bygd mm.	-	-	-	-	-	-	-	-	-	-	-	-	-	-	-	-	-	-
Stationer mm.	13	8	1	7	-	5	1	4	-	14	9	1	8	-	5	-	5	-
Paamiut	1.837	974	239	656	79	863	228	534	101	1.796	952	227	649	76	844	219	527	98
By	1.701	906	222	614	70	795	213	495	87	1.647	879	206	606	67	768	197	487	84
Bygd mm.	136	68	17	42	9	68	15	39	14	149	73	21	43	9	76	22	40	14
Stationer mm.	-	-	-	-	-	-	-	-	-	-	-	-	-	-	-	-	-	-
Nuuk	11.693	5.753	1.497	4.004	252	5.940	1.470	4.142	328	11.862	5.849	1.444	4.143	262	6.013	1.450	4.221	342
By	11.359	5.570	1.462	3.878	230	5.789	1.436	4.046	307	11.547	5.682	1.412	4.026	244	5.865	1.416	4.130	319
Bygd mm.	334	183	35	126	22	151	34	96	21	315	167	32	117	18	148	34	91	23
Stationer mm.	-	-	-	-	-	-	-	-	-	-	-	-	-	-	-	-	-	-
Maniitsoq	3.354	1.759	435	1.203	121	1.595	420	1.019	156	3.331	1.746	426	1.192	128	1.585	399	1.022	164
By	2.652	1.370	341	938	91	1.282	343	809	130	2.640	1.364	338	933	93	1.276	328	813	135
Bygd mm.	702	389	94	265	30	313	77	210	26	691	382	88	259	35	309	71	209	29
Stationer mm.	-	-	-	-	-	-	-	-	-	-	-	-	-	-	-	-	-	-
Sisimiut	5.495	2.839	751	1.928	160	2.656	716	1.729	211	5.497	2.825	727	1.933	165	2.672	721	1.738	213
By	4.871	2.520	655	1.709	156	2.351	612	1.535	204	4.851	2.499	631	1.709	159	2.352	623	1.525	204
Bygd mm.	624	319	96	219	4	305	104	194	7	646	326	96	224	6	320	98	213	9
Stationer mm.	-	-	-	-	-	-	-	-	-	-	-	-	-	-	-	-	-	-
Kangaatsiaq	1.435	729	215	468	46	706	255	400	51	1.427	736	209	482	45	691	242	400	49
By	636	317	85	215	17	319	114	181	24	648	330	87	226	17	318	108	188	22
Bygd mm.	799	412	130	253	29	387	141	219	27	779	406	122	256	28	373	134	212	27
Stationer mm.	-	-	-	-	-	-	-	-	-	-	-	-	-	-	-	-	-	-
Aasiaat	3.061	1.591	365	1.086	140	1.470	346	975	149	2.951	1.531	336	1.056	139	1.420	335	926	159
By	2.855	1.475	338	1.015	122	1.380	320	921	139	2.742	1.414	306	986	122	1.328	305	873	150
Bygd mm.	206	116	27	71	18	90	26	54	10	209	117	30	70	17	92	30	53	9
Stationer mm.	-	-	-	-	-	-	-	-	-	-	-	-	-	-	-	-	-	-
Qasigiannuit	1.316	675	143	459	73	641	177	396	68	1.245	636	130	436	70	609	166	376	67
By	1.238	643	136	440	67	595	161	369	65	1.175	604	124	417	63	571	154	353	64
Bygd mm.	78	32	7	19	6	46	16	27	3	70	32	6	19	7	38	12	23	3
Stationer mm.	-	-	-	-	-	-	-	-	-	-	-	-	-	-	-	-	-	-
Iluissat	4.545	2.336	621	1.540	175	2.209	552	1.448	209	4.585	2.345	602	1.559	184	2.240	550	1.480	210
By	4.085	2.083	555	1.375	153	2.002	504	1.315	183	4.113	2.088	543	1.385	160	2.025	496	1.346	183
Bygd mm.	460	253	66	165	22	207	48	133	26	472	257	59	174	24	215	54	134	27
Stationer mm.	-	-	-	-	-	-	-	-	-	-	-	-	-	-	-	-	-	-

Tabel 1.2 fortsættes...

Tabel 1.2 (fortsat)

Personer født i Grønland fordelt på kommuner pr. 1. januar 2006 og 2007

	2006									2007								
	Mænd				Kvinder					Mænd				Kvinder				
	I alt	I alt	0-14 år	15-62 år	63 år+	I alt	0-14 år	15-62 år	63 år+	I alt	I alt	0-14 år	15-62 år	63 år+	I alt	0-14 år	15-62 år	63 år+
Qeqertarsuaq	1.022	526	135	347	44	496	129	309	58	1.025	522	133	340	49	503	133	304	66
By	969	497	125	329	43	472	122	293	57	983	501	125	328	48	482	126	290	66
Bygd mm.	53	29	10	18	1	24	7	16	1	42	21	8	12	1	21	7	14	-
Stationer mm.	-	-	-	-	-	-	-	-	-	-	-	-	-	-	-	-	-	-
Uummannaq	2.385	1.250	320	829	101	1.135	332	700	103	2.365	1.248	320	824	104	1.117	305	710	102
By	1.239	639	165	427	47	600	163	384	53	1.257	662	172	438	52	595	150	388	57
Bygd mm.	1.146	611	155	402	54	535	169	316	50	1.108	586	148	386	52	522	155	322	45
Stationer mm.	-	-	-	-	-	-	-	-	-	-	-	-	-	-	-	-	-	-
Upernavik	2.839	1.521	494	927	100	1.318	436	793	89	2.868	1.528	486	939	103	1.340	435	815	90
By	1.054	567	180	346	41	487	122	323	42	1.083	584	187	356	41	499	123	333	43
Bygd mm.	1.785	954	314	581	59	831	314	470	47	1.785	944	299	583	62	841	312	482	47
Stationer mm.	-	-	-	-	-	-	-	-	-	-	-	-	-	-	-	-	-	-
Qaanaaq	809	427	123	273	31	382	122	227	33	800	425	119	278	28	375	121	223	31
By	608	318	89	204	25	290	87	177	26	610	319	87	210	22	291	88	175	28
Bygd mm.	201	109	34	69	6	92	35	50	7	190	106	32	68	6	84	33	48	3
Stationer mm.	-	-	-	-	-	-	-	-	-	-	-	-	-	-	-	-	-	-
Ammassalik	2.839	1.425	461	883	81	1.414	506	841	67	2.871	1.450	462	901	87	1.421	496	856	69
By	1.658	818	268	513	37	840	294	511	35	1.732	860	277	543	40	872	300	534	38
Bygd mm.	1.181	607	193	370	44	574	212	330	32	1.139	590	185	358	47	549	196	322	31
Stationer mm.	-	-	-	-	-	-	-	-	-	-	-	-	-	-	-	-	-	-
Illoqqortoormiut	492	252	95	146	11	240	64	166	10	484	249	93	146	10	235	64	160	11
By	492	252	95	146	11	240	64	166	10	484	249	93	146	10	235	64	160	11
Bygd mm.	-	-	-	-	-	-	-	-	-	-	-	-	-	-	-	-	-	-
Stationer mm.	-	-	-	-	-	-	-	-	-	-	-	-	-	-	-	-	-	-
Uden for inddeling	60	39	-	39	-	21	-	21	-	53	31	-	31	-	22	-	22	-
By	-	-	-	-	-	-	-	-	-	-	-	-	-	-	-	-	-	-
Bygd mm.	-	-	-	-	-	-	-	-	-	-	-	-	-	-	-	-	-	-
Stationer mm.	60	39	-	39	-	21	-	21	-	53	31	-	31	-	22	-	22	-

Anm. Pr. 1. januar 2002 har Kangerlussuaq status som bygd under Sisimiut kommune og er derfor medtaget i denne kategori og ikke som tidligere under

'Uden for kommunal inddeling'. Dette medfører at opgørelserne pr.1.januar 2002 i disse to kategorier ikke kan sammenlignes direkte med tidligere års opgørelser.

Figur 7. Befolkningen fordelt på regioner pr. 1. januar 2007

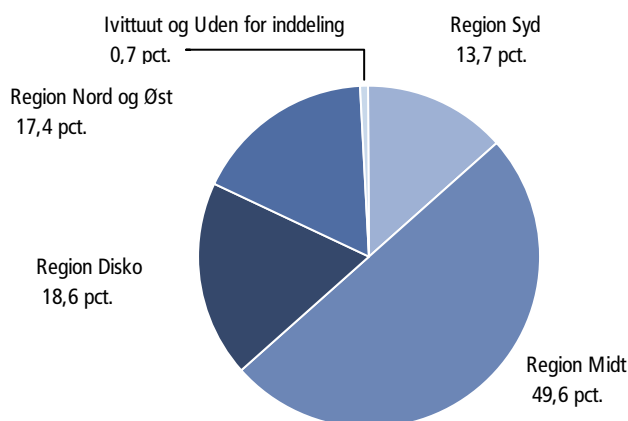

Figur 8. Befolkningen født i Grønland fordelt på regioner pr. 1. januar 2007

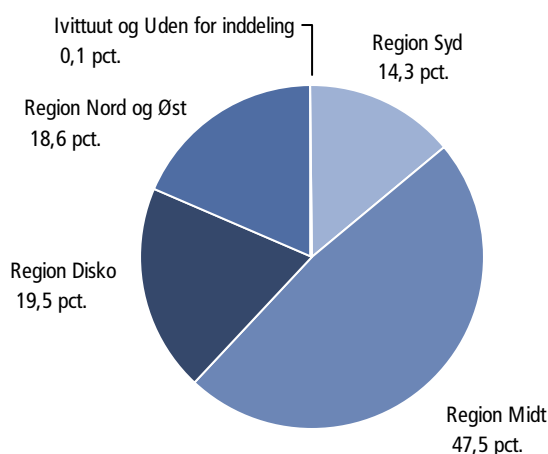

Tabel 2.1 Befolkningen pr. 1. januar 2007 fordelt efter forældrenes og eget fødested samt alder

Eget fødested	Begge forældre født i Grønland			Forælder født i Grønland, den anden født u. f. Grønland eller uoplyst			Begge forældre født uden for Grønland			Forælder født uden for Grønland/anden uoplyst			Begge forældre uoplyst		
	I alt	I Grl.	U. Grl	I alt	I Grl.	U. Grl	I alt	I Grl.	U. Grl	I alt	I Grl.	U. Grl	I alt	I Grl.	U. Grl
I alt	31.881	31.477	404	9.569	8.897	672	774	282	492	280	104	176	14.144	9.606	4.538
0-4 år	3.032	2.986	46	1.011	966	45	235	107	128	26	22	4	3	2	1
5-9 år	3.559	3.507	52	732	660	72	170	43	127	25	7	18	1	1	-
10-14 år	4.104	4.071	33	725	663	62	104	32	72	28	4	24	4	1	3
15-19 år	3.935	3.890	45	682	623	59	45	19	26	16	3	13	11	2	9
20-24 år	3.234	3.193	41	629	571	58	39	23	16	14	3	11	104	-	104
25-29 år	2.392	2.361	31	772	684	88	28	11	17	28	12	16	382	5	377
30-34 år	1.826	1.778	48	892	801	91	59	20	39	37	15	22	560	16	544
35-39 år	2.848	2.802	46	1.134	1.054	80	45	16	29	40	16	24	536	51	485
40-44 år	3.651	3.625	26	1.397	1.329	68	29	7	22	33	11	22	604	118	486
45-49 år	2.374	2.357	17	1.051	1.013	38	15	4	11	24	9	15	1.355	809	546
50-54 år	568	553	15	255	245	10	5	-	5	8	1	7	2.783	2.203	580
55-59 år	226	224	2	123	122	1	-	-	-	-	-	-	2.360	1.775	585
60-64 år	92	90	2	86	86	-	-	-	-	1	1	-	2.182	1.639	543
65-69 år	31	31	-	53	53	-	-	-	-	-	-	-	1.364	1.185	179
70-74 år	6	6	-	17	17	-	-	-	-	-	-	-	963	901	62
75-79 år	3	3	-	8	8	-	-	-	-	-	-	-	609	586	23
80 år+	-	-	-	2	2	-	-	-	-	-	-	-	323	312	11

Tabel 2.2

Befolkningen pr. 1. januar 2007 fordelt efter forældrenes og eget fødested samt kommuner

Eget fødested	Begge forældre født i Grønland			Forældre født i Grønland, den anden født u. f. Grønland eller uoplyst			Begge forældre født uden for Grønland			Forældre født uden for Grønland anden uoplyst			Begge forældre uoplyst		
	I alt	I Grl.	U. Grl	I alt	I Grl.	U. Grl	I alt	I Grl.	U. Grl	I alt	I Grl.	U. Grl	I alt	I Grl.	U. Grl
I alt	31.881	31.477	404	9.569	8.897	672	774	282	492	280	104	176	14.144	9.606	4.538
Nanortalik	1.202	1.192	10	368	357	11	5	2	3	4	1	3	702	608	94
Qaqortoq	1.753	1.736	17	748	704	44	39	16	23	18	4	14	932	714	218
Narsaq	1.013	998	15	374	354	20	11	4	7	6	3	3	612	498	114
Ivittuut	-	-	-	8	5	3	29	2	27	8	-	8	137	8	129
Paamiut	1.077	1.061	16	265	259	6	5	2	3	3	2	1	556	472	84
Nuuk	6.849	6.674	175	3.201	2.831	370	452	187	265	138	48	90	4.407	2.122	2.285
Maniitsoq	2.191	2.176	15	402	376	26	20	3	17	13	7	6	919	769	150
Sisimiut	3.721	3.671	50	1.118	1.051	67	87	30	57	27	12	15	1.187	733	454
Kangaatsiaq	1.056	1.046	10	282	276	6	1	-	1	1	1	-	123	104	19
Aasiaat	1.843	1.826	17	415	388	27	22	3	19	13	7	6	896	727	169
Qasigiannuguit	877	869	8	129	125	4	5	-	5	1	1	-	279	250	29
Ilulissat	3.059	3.025	34	687	640	47	49	20	29	20	9	11	1.181	891	290
Qeqertarsuaq	706	700	6	129	128	1	1	-	1	1	1	-	218	196	22
Uummannaq	1.747	1.738	9	323	316	7	5	1	4	7	3	4	368	307	61
Upernavik	2.042	2.036	6	365	357	8	5	2	3	2	1	1	539	472	67
Qaanaaq	508	501	7	150	144	6	-	-	-	1	1	-	187	154	33
Ammassalik	1.913	1.905	8	494	477	17	24	7	17	10	2	8	628	480	148
Illoqqortoormiut	294	293	1	99	98	1	8	3	5	3	1	2	125	89	36
Uden for inddel. ...	30	30	-	12	11	1	6	-	6	4	-	4	148	12	136

Tabel 3.1 Befolkningen pr. 1. januar 2007 fordelt på køn, alder og civilstand

Alder	Mænd og kvinder		Mænd				Kvinder				
	I alt	I alt	Enke	Skilt	Gift	Ugift	I alt	Enke	Skilt	Gift	Ugift
I alt ...	56.648	30.005	607	1.730	7.822	19.846	26.643	1.378	1.493	7.604	16.168
0	822	402	-	-	-	402	420	-	-	-	420
1	861	441	-	-	-	441	420	-	-	-	420
2	863	436	-	-	-	436	427	-	-	-	427
3	860	457	-	-	-	457	403	-	-	-	403
4	901	445	-	-	-	445	456	-	-	-	456
5	871	433	-	-	-	433	438	-	-	-	438
6	824	422	-	-	-	422	402	-	-	-	402
7	878	428	-	-	-	428	450	-	-	-	450
8	897	466	-	-	-	466	431	-	-	-	431
9	1.017	526	-	-	-	526	491	-	-	-	491
10	939	469	-	-	-	469	470	-	-	-	470
11	972	486	-	-	-	486	486	-	-	-	486
12	991	501	-	-	-	501	490	-	-	-	490
13	1.021	543	-	-	-	543	478	-	-	-	478
14	1.042	509	-	-	-	509	533	-	-	-	533
15	994	512	-	-	-	512	482	-	-	-	482
16	1.023	519	-	-	-	519	504	-	-	-	504
17	827	429	-	-	-	429	398	-	-	-	398
18	950	455	-	-	-	455	495	-	-	2	493
19	895	449	-	-	1	448	446	-	-	6	440
20	841	409	-	-	6	403	432	-	-	7	425
21	862	439	-	-	4	435	423	-	-	19	404
22	781	403	-	2	12	389	378	-	3	31	344
23	740	387	-	1	16	370	353	1	1	32	319
24	796	418	-	-	20	398	378	1	5	51	321
25	779	393	-	1	26	366	386	1	6	55	324
26	749	408	1	6	45	356	341	1	10	68	262
27	713	358	-	7	34	317	355	-	11	110	234
28	653	336	1	8	53	274	317	2	14	100	201
29	708	377	-	11	75	291	331	-	15	105	211
30	695	383	-	7	78	298	312	2	21	113	176
31	676	346	-	15	91	240	330	-	22	131	177
32	632	347	-	12	114	221	285	2	11	141	131
33	670	377	-	21	114	242	293	1	26	137	129
34	701	386	-	20	131	235	315	3	15	144	153
35	734	402	-	25	144	233	332	3	33	169	127
36	784	428	3	30	152	243	356	5	33	165	153
37	896	466	4	43	168	251	430	4	45	206	175
38	1.059	554	1	47	215	291	505	7	44	274	180
39	1.130	610	1	52	238	319	520	6	59	249	206
40	1.178	610	3	44	262	301	568	12	59	278	219
41	1.192	678	2	73	269	334	514	6	56	277	175
42	1.191	622	4	73	256	289	569	11	73	302	183
43	1.125	594	-	69	257	268	531	15	45	301	170
44	1.028	568	8	61	247	252	460	9	65	238	148
45	1.072	554	4	62	244	244	518	10	57	305	146
46	1.041	584	6	60	269	249	457	14	57	244	142
47	957	544	1	63	254	226	413	14	48	232	119
48	903	512	3	70	229	210	391	18	42	219	112
49	846	500	4	62	254	180	346	16	38	207	85
50	808	446	9	47	232	158	362	16	36	206	104
51	774	443	8	55	230	150	331	18	42	191	80
52	724	418	3	54	211	150	306	9	34	188	75
53	677	365	8	53	187	117	312	22	38	192	60
54	636	369	8	48	182	131	267	19	34	148	66
55	611	359	10	46	198	105	252	12	35	148	57
56	653	371	10	27	192	142	282	19	37	172	54
57	445	258	11	25	145	77	187	22	27	109	29
58	507	338	16	51	172	99	169	19	30	90	30
59	493	287	12	43	151	81	206	32	30	113	31

Tabel 3.1 fortsættes...

Tabel 3.1 (fortsat) Befolkningen pr. 1. januar 2007 fordelt på køn, alder og civilstand

Alder	Mænd og kvinder		Mænd				Kvinder				
	I alt	I alt	Ugift	Gift	Enke	Fraskilt	I alt	Ugift	Gift	Enke	Fraskilt
60	524	326	16	52	178	80	198	34	20	113	31
61	496	305	16	45	168	76	191	35	23	115	18
62	483	277	21	32	154	70	206	40	22	124	20
63	417	231	13	28	137	53	186	37	18	103	28
64	441	238	24	31	128	55	203	53	33	93	24
65	353	206	23	27	120	36	147	41	11	82	13
66	363	200	15	29	110	46	163	47	15	73	28
67	243	128	10	17	86	15	115	32	18	46	19
68	237	133	16	10	80	27	104	44	8	41	11
69	252	135	22	13	77	23	117	33	14	59	11
70	228	117	28	5	65	19	111	48	8	42	13
71	214	101	25	8	49	19	113	48	10	39	16
72	199	102	30	7	50	15	97	54	6	28	9
73	191	96	34	7	43	12	95	44	5	33	13
74	154	70	24	6	33	7	84	47	2	26	9
75	137	56	13	3	34	6	81	48	4	23	6
76	150	58	19	3	31	5	92	53	5	27	7
77	151	60	23	4	27	6	91	67	5	14	5
78	106	50	19	2	24	5	56	40	2	7	7
79	76	31	16	2	11	2	45	28	1	11	5
80	72	25	11	3	11	-	47	30	2	10	5
81	64	25	12	1	6	6	39	30	-	6	3
82	45	16	9	-	7	-	29	20	1	3	5
83	36	17	11	-	6	-	19	16	-	2	1
84	15	3	2	-	1	-	12	9	-	2	1
85	27	10	5	1	4	-	17	13	-	2	2
86	16	5	3	-	2	-	11	6	2	1	2
87	14	1	-	-	-	1	13	8	1	1	3
88	5	2	1	-	1	-	3	3	-	-	-
89	6	1	1	-	-	-	5	3	-	2	-
90+ ...	25	5	4	-	1	-	20	15	-	1	4

Tabel 3.2 Personer født i Grønland fordelt på alder, køn og civilstand pr. 1. januar 2007

Alder	Mænd og kvinder		Mænd				Kvinder				
	I alt	I alt	Enke	Skilt	Gift	Ugift	I alt	Enke	Skilt	Gift	Ugift
I alt	50.366	25.792	534	1.278	6.136	17.844	24.574	1.345	1.332	6.794	15.103
0	806	398	-	-	-	398	408	-	-	-	408
1	816	419	-	-	-	419	397	-	-	-	397
2	811	409	-	-	-	409	402	-	-	-	402
3	805	431	-	-	-	431	374	-	-	-	374
4	845	417	-	-	-	417	428	-	-	-	428
5	819	410	-	-	-	410	409	-	-	-	409
6	769	396	-	-	-	396	373	-	-	-	373
7	836	407	-	-	-	407	429	-	-	-	429
8	843	436	-	-	-	436	407	-	-	-	407
9	951	492	-	-	-	492	459	-	-	-	459
10	895	448	-	-	-	448	447	-	-	-	447
11	927	464	-	-	-	464	463	-	-	-	463
12	946	477	-	-	-	477	469	-	-	-	469
13	996	531	-	-	-	531	465	-	-	-	465
14	1.007	484	-	-	-	484	523	-	-	-	523
15	958	491	-	-	-	491	467	-	-	-	467
16	1.002	509	-	-	-	509	493	-	-	-	493
17	799	418	-	-	-	418	381	-	-	-	381
18	920	439	-	-	-	439	481	-	-	2	479
19	858	430	-	-	1	429	428	-	-	5	423
20	797	387	-	-	6	381	410	-	-	6	404
21	819	419	-	-	4	415	400	-	-	18	382
22	739	379	-	2	11	366	360	-	3	29	328
23	698	363	-	1	15	347	335	1	1	31	302
24	737	380	-	-	19	361	357	1	5	49	302
25	723	361	-	1	22	338	362	1	6	53	302
26	655	356	1	6	38	311	299	-	10	61	228
27	595	298	-	6	27	265	297	-	9	95	193
28	534	273	1	8	45	219	261	2	14	81	164
29	566	298	-	7	57	234	268	-	11	88	169
30	549	294	-	6	56	232	255	2	21	91	141
31	540	265	-	13	69	183	275	-	22	110	143
32	460	238	-	10	71	157	222	2	7	109	104
33	527	286	-	16	84	186	241	1	24	110	106
34	554	294	-	18	98	178	260	3	13	121	123
35	575	298	-	20	103	175	277	3	27	141	106
36	665	348	1	30	119	198	317	5	32	145	135
37	764	383	4	41	129	209	381	4	43	170	164
38	935	470	1	40	176	253	465	7	42	249	167
39	1.000	523	1	47	203	272	477	6	55	225	191
40	1.047	525	3	41	219	262	522	12	56	247	207
41	1.072	589	2	62	228	297	483	6	54	257	166
42	1.070	538	3	66	215	254	532	11	69	279	173
43	990	491	-	57	202	232	499	15	40	282	162
44	911	482	7	51	206	218	429	9	62	219	139
45	940	451	4	50	191	206	489	10	52	291	136
46	925	501	5	48	229	219	424	14	55	222	133
47	832	447	-	45	199	203	385	13	44	212	116
48	777	422	2	55	187	178	355	18	38	194	105
49	718	406	3	46	203	154	312	15	33	183	81
50	684	364	7	37	186	134	320	15	31	181	93
51	653	359	7	40	183	129	294	18	34	166	76
52	592	324	2	38	165	119	268	8	28	163	69
53	560	282	6	37	141	98	278	22	34	166	56
54	513	279	6	27	139	107	234	18	27	128	61
55	497	275	10	33	145	87	222	11	28	134	49
56	540	296	9	19	152	116	244	17	32	150	45
57	347	182	8	15	103	56	165	19	20	99	27
58	369	225	13	30	108	74	144	17	20	78	29
59	368	189	10	20	94	65	179	31	21	100	27

Tabel 3.2 fortsættes...

Tabel 3.2 (fortsat) Personer født i Grønland fordelt på alder, køn og civilstand pr. 1. januar 2007

Alder	Mænd og kvinder		Mænd				Kvinder				
	I alt	I alt	Ugift	Gift	Enke	Fraskilt	I alt	Ugift	Gift	Enke	Fraskilt
60	396	216	12	29	115	60	180	33	15	103	29
61	368	204	15	25	111	53	164	31	19	98	16
62	367	182	15	15	100	52	185	38	19	108	20
63	326	161	10	16	93	42	165	35	14	91	25
64	359	170	18	12	102	38	189	52	28	87	22
65	300	157	18	18	95	26	143	41	11	80	11
66	325	167	13	18	97	39	158	47	13	71	27
67	207	95	9	7	66	13	112	31	18	44	19
68	213	112	15	7	70	20	101	43	8	39	11
69	224	112	18	10	67	17	112	31	13	58	10
70	210	101	26	3	58	14	109	48	8	40	13
71	198	87	25	5	42	15	111	48	10	38	15
72	191	96	27	5	49	15	95	53	5	28	9
73	182	89	34	4	40	11	93	44	5	32	12
74	143	59	22	2	29	6	84	47	2	26	9
75	127	47	11	1	30	5	80	48	3	23	6
76	143	54	19	2	28	5	89	52	4	26	7
77	149	59	23	3	27	6	90	67	5	14	4
78	103	47	18	1	23	5	56	40	2	7	7
79	75	30	16	1	11	2	45	28	1	11	5
80	68	22	9	3	10	-	46	29	2	10	5
81	62	24	12	1	5	6	38	29	-	6	3
82	43	14	8	-	6	-	29	20	1	3	5
83	35	16	10	-	6	-	19	16	-	2	1
84	15	3	2	-	1	-	12	9	-	2	1
85	25	8	4	1	3	-	17	13	-	2	2
86	16	5	3	-	2	-	11	6	2	1	2
87	14	1	-	-	-	1	13	8	1	1	3
88	5	2	1	-	1	-	3	3	-	-	-
89	6	1	1	-	-	-	5	3	-	2	-
90+	25	5	4	-	1	-	20	15	-	1	4

Tabel 4.1

Befolkningen pr. 1. januar 2007 fordelt på kommuner, bosteder, fødested og køn

Kommune	I alt			Født i Grønland			Født uden for Grønland		
	I alt	Mand	Kvinde	I alt	Mand	Kvinde	I alt	Mand	Kvinde
NANORTALIK KOMMUNE	2.281	1.228	1.053	2.160	1.136	1.024	121	92	29
Nanortalik by	1.450	767	683	1.360	699	661	90	68	22
Nunaqarfiit katillgit / bygder i alt (Nan)	830	460	370	800	437	363	30	23	7
Aappilattoq (Nan)	141	78	63	139	77	62	2	1	1
Narsarmijit (Narsaq Kujalleq)	125	65	60	122	62	60	3	3	-
Tasiusaq (Nan)	68	40	28	68	40	28	-	-	-
Saputit	3	3	-	3	3	-	-	-	-
Nalasut	10	5	5	10	5	5	-	-	-
Nuugaarsuk	4	3	1	4	3	1	-	-	-
Akuliaruseq	3	1	2	3	1	2	-	-	-
Ammassivik	68	35	33	68	35	33	-	-	-
Qallimiut	15	8	7	15	8	7	-	-	-
Qorlortorsuaq	13	7	6	13	7	6	-	-	-
Alluitsoq	6	3	3	6	3	3	-	-	-
Alluitsup Paa	374	212	162	349	193	156	25	19	6
Stationit katillugit / Stationer i alt (Nan)	1	1	-	-	-	-	1	1	-
Ikerasassuaq (vejrstation)	1	1	-	-	-	-	1	1	-
QAQORTOQ KOMMUNE	3.490	1.838	1.652	3.174	1.631	1.543	316	207	109
Qaqortoq by	3.238	1.690	1.548	2.933	1.491	1.442	305	199	106
Nunaqarfiit katillugit / bygder i alt (Qaq)	252	148	104	241	140	101	11	8	3
Saarloq	42	28	14	42	28	14	-	-	-
Eqalugaarsuit	121	64	57	116	61	55	5	3	2
Kangerluarsorujuk	2	1	1	2	1	1	-	-	-
Kangerluarsorujuup Qinngua	6	5	1	6	5	1	-	-	-
Tasiluk	4	2	2	4	2	2	-	-	-
Eqaluit Akia	4	3	1	4	3	1	-	-	-
Saqaamiut	6	4	2	5	3	2	1	1	-
Qanisartuut	4	2	2	4	2	2	-	-	-
Tasilikuloq	5	2	3	5	2	3	-	-	-
Illorsuit	5	2	3	5	2	3	-	-	-
Upernaviarsuk	12	11	1	10	10	-	2	1	1
Kingitooq	1	1	-	-	-	-	1	1	-
Qassimiut	35	19	16	35	19	16	-	-	-
Qaqortokoloq	3	2	1	3	2	1	-	-	-
Isortoq (Qaq)	2	2	-	-	-	-	2	2	-
NARSAQ KOMMUNE	2.016	1.063	953	1.857	943	914	159	120	39
Narsaq by	1.691	883	808	1.573	796	777	118	87	31
Nunaqarfiit katillugit / bygder i alt (Nar)	325	180	145	284	147	137	41	33	8
Igaliku	32	19	13	30	18	12	2	1	1
Igaliku Kujalleq	9	4	5	9	4	5	-	-	-
Ilerlak	2	1	1	2	1	1	-	-	-
Uummannartuuaraq	5	3	2	4	2	2	1	1	-
Qassiarsuk	43	24	19	41	23	18	2	1	1
Atarnaatsoq	3	1	2	3	1	2	-	-	-
Arnannuguit	6	3	3	6	3	3	-	-	-
Qinngua	5	3	2	5	3	2	-	-	-
Qinngua Kangilleq	6	4	2	6	4	2	-	-	-
Qorlortoq	6	1	5	6	1	5	-	-	-
Qorlortup Itinnera	5	3	2	5	3	2	-	-	-
Tasiusaq (Nar)	7	5	2	7	5	2	-	-	-
Nunataaq	2	2	-	2	2	-	-	-	-
Kangerlua	3	1	2	3	1	2	-	-	-
Inneruulalik	4	2	2	4	2	2	-	-	-
Isormiut	6	3	3	6	3	3	-	-	-
Sillisit	5	2	3	5	2	3	-	-	-
Itelleq Kangilleq	1	1	-	1	1	-	-	-	-
Itelleq Killeq	1	1	-	1	1	-	-	-	-
Eqaluit Ilua	6	5	1	6	5	1	-	-	-
Narsarsuaaraq	1	1	-	1	1	-	-	-	-
Timerliit	4	1	3	4	1	3	-	-	-
Kiattuut	4	2	2	4	2	2	-	-	-
Narsarsuaq (flyveplads)	159	88	71	123	58	65	36	30	6

Tabel 4.1 fortsættes...

Tabel 4.1 (fortsat) Befolkningen pr. 1. januar 2007 fordelt på kommuner, bosteder, fødested og køn

Kommune	I alt			Født i Grønland			Født uden for Grønland		
	I alt	Mand	Kvinde	I alt	Mand	Kvinde	I alt	Mand	Kvinde
IVITTUUT KOMMUNE	182	131	51	15	9	6	167	122	45
Ivittuut by	11	7	4	1	-	1	10	7	3
I Stationit katillugit / Stationer i alt (Ivi)	171	124	47	14	9	5	157	115	42
Kangilinnguit	171	124	47	14	9	5	157	115	42
PAAMIUT KOMMUNE	1.906	1.027	879	1.796	952	844	110	75	35
Paamiut by	1.753	953	800	1.647	879	768	106	74	32
Nunaqarfiit katillugit / bygder i alt (Paa)	153	74	79	149	73	76	4	1	3
Arsuk	153	74	79	149	73	76	4	1	3
NUUK KOMMUNE	15.047	7.923	7.124	11.862	5.849	6.013	3.185	2.074	1.111
Nuuk by	14.719	7.745	6.974	11.547	5.682	5.865	3.172	2.063	1.109
Nunaqarfiit katillugit / bygder i alt (Nuu)	323	173	150	315	167	148	8	6	2
Qeqertarsuatsiaat	248	134	114	242	130	112	6	4	2
Kapisillit	68	35	33	67	34	33	1	1	-
Neriunaq	5	3	2	5	3	2	-	-	-
Qoornoq	2	1	1	1	-	1	1	1	-
Stationit katillugit / Stationer i alt (Nuu)	5	5	-	-	-	-	5	5	-
Kangerluarsorseq (fiskestation)	5	5	-	-	-	-	5	5	-
MANIITSOQ KOMMUNE	3.545	1.899	1.646	3.331	1.746	1.585	214	153	61
Maniitsaq by	2.842	1.508	1.334	2.640	1.364	1.276	202	144	58
Nunaqarfiit katillugit/ bygder i alt (Man)	703	391	312	691	382	309	12	9	3
Atammik	222	117	105	221	116	105	1	1	-
Napasoaq	105	60	45	103	60	43	2	-	2
Kangaamiut	376	214	162	367	206	161	9	8	1
SISIMIUT KOMMUNE	6.140	3.266	2.874	5.497	2.825	2.672	643	441	202
Sisimiut by	5.344	2.828	2.516	4.851	2.499	2.352	493	329	164
Nunaqarfiit katillugit / bygder i alt (Sis)	796	438	358	646	326	320	150	112	38
Itilleq	132	71	61	127	68	59	5	3	2
Sarfannnguit	131	66	65	129	66	63	2	-	2
Kangerlussuaq	533	301	232	390	192	198	143	109	34
KANGAATSIAQ KOMMUNE	1.463	759	704	1.427	736	691	36	23	13
Kangaatsiaq by	669	343	326	648	330	318	21	13	8
Nunaqarfiit katillugit / bygder i alt (Kan)	794	416	378	779	406	373	15	10	5
Attu	264	145	119	261	143	118	3	2	1
Iginniarfik	88	45	43	88	45	43	-	-	-
Ikerasaarsuk	105	55	50	101	53	48	4	2	2
Niaqornaarsuk (Kan)	337	171	166	329	165	164	8	6	2
AASIAAT KOMMUNE	3.189	1.685	1.504	2.951	1.531	1.420	238	154	84
Aasiaat by	2.977	1.567	1.410	2.742	1.414	1.328	235	153	82
Nunaqarfiit katillugit / bygder i alt (Aas)	212	118	94	209	117	92	3	1	2
Kitsissuarsuit	100	54	46	99	54	45	1	-	1
Akunnaaq	112	64	48	110	63	47	2	1	1
QASIGIANGUIT KOMMUNE	1.291	666	625	1.245	636	609	46	30	16
Qasigianguit by	1.220	634	586	1.175	604	571	45	30	15
Nunaqarfiit katillugit / bygder i alt (Qas)	71	32	39	70	32	38	1	-	1
Ikamiut	71	32	39	70	32	38	1	-	1
ILULISSAT KOMMUNE	4.996	2.617	2.379	4.585	2.345	2.240	411	272	139
Ilulissat by	4.512	2.353	2.159	4.113	2.088	2.025	399	265	134
Nunaqarfiit katillugit / bygder i alt (Ilu)	484	264	220	472	257	215	12	7	5
Ilimanaq (Ilu)1)	86	41	45	84	39	45	2	2	-
Oqaatsut	50	29	21	48	28	20	2	1	1
Qeqertaaq	158	92	66	158	92	66	-	-	-
Saqqaaq	190	102	88	182	98	84	8	4	4
QEQERTARSUAQ KOMMUNE	1.055	539	516	1.025	522	503	30	17	13
Qeqertarsuaq by	1.013	518	495	983	501	482	30	17	13
Nunaqarfiit katillugit / bygder i alt (Qeq)	42	21	21	42	21	21	-	-	-
Kangerluk	42	21	21	42	21	21	-	-	-

Tabel 4.1 fortsættes...

Tabel 4.1 (fortsat) Befolkningen pr. 1. januar 2007 fordelt på kommuner, bosteder, fødested og køn

Kommune	I alt			Født i Grønland			Født uden for Grønland		
	I alt	Mand	Kvinde	I alt	Mand	Kvinde	I alt	Mand	Kvinde
UUMMANNAQ KOMMUNE	2.450	1.299	1.151	2.365	1.248	1.117	85	51	34
Uummannaq by	1.328	705	623	1.257	662	595	71	43	28
Nunaqarfiit katillugit / bygder i alt (Uum)	1.122	594	528	1.108	586	522	14	8	6
Niaqornat	68	37	31	68	37	31	-	-	-
Qaarsut	197	110	87	193	107	86	4	3	1
Ikerasak (Uum)	262	137	125	258	135	123	4	2	2
Saattut	237	123	114	235	122	113	2	1	1
Ukkusissat	171	92	79	171	92	79	-	-	-
Illorsuit (Uum)	97	47	50	97	47	50	-	-	-
Nuugaatsiaq	90	48	42	86	46	40	4	2	2
UPERNAVIK KOMMUNE	2.953	1.591	1.362	2.868	1.528	1.340	85	63	22
Upernavik by	1.157	639	518	1.083	584	499	74	55	19
Nunaqarfiit katillugit / bygder i alt (Upe)	1.796	952	844	1.785	944	841	11	8	3
Upernavik Kujalleq	207	112	95	207	112	95	-	-	-
Kangersuatsiaq	224	133	91	224	133	91	-	-	-
Aappilattoq (Upe)	201	110	91	200	110	90	1	-	1
Tussaaq	1	1	-	1	1	-	-	-	-
Naajaat	63	39	24	63	39	24	-	-	-
Innaarsuit	155	85	70	152	83	69	3	2	1
Tasiusaq (Upe)	244	128	116	242	127	115	2	1	1
Nutaarmiut	51	29	22	51	29	22	-	-	-
Ikerakuuk	8	6	2	8	6	2	-	-	-
Nuussuaq	219	106	113	219	106	113	-	-	-
Kullorsuaq	423	203	220	418	198	220	5	5	-
QAANAAQ KOMMUNE	846	454	392	800	425	375	46	29	17
Qaanaaq by	652	346	306	610	319	291	42	27	15
Nunaqarfiit katillugit / bygder i alt (Qaa)	194	108	86	190	106	84	4	2	2
Savissivik	80	45	35	79	45	34	1	-	1
Moriusaq	13	7	6	13	7	6	-	-	-
Qeqertat	21	12	9	21	12	9	-	-	-
Qeqertarsuaq	-	-	-	-	-	-	-	-	-
Siorapaluk	80	44	36	77	42	35	3	2	1
AMMASALIK KOMMUNE	3.069	1.586	1.483	2.871	1.450	1.421	198	136	62
Tasiilaq by	1.895	969	926	1.732	860	872	163	109	54
Nunaqarfiit katillugit / bygder i alt (Tas)	1.174	617	557	1.139	590	549	35	27	8
Isortoq (Tas)	100	53	47	100	53	47	-	-	-
Tiniteqilaaq	138	73	65	136	71	65	2	2	-
Kulusuk	322	167	155	296	148	148	26	19	7
Kuummiut	384	208	176	377	202	175	7	6	1
Sermiligaaq	230	116	114	230	116	114	-	-	-
ILLOQQORTOORMIUT KOMMUNE ..	529	280	249	484	249	235	45	31	14
Illoqqortoormiut by	529	280	249	484	249	235	45	31	14
UDEN FOR KOMMUNAL INDELING	200	154	46	53	31	22	147	123	24
heraf Pituffik	189	144	45	53	31	22	136	113	23

Anm. Pr. 1. januar 2002 har Kangerlussuaq status som bygd under Sisimiut kommune og er derfor medtaget i denne kategori og ikke som tidligere under 'uden for kommunal inddeling'.

Dette medfører at opgørelserne fra og med 1. januar 2002 i disse to kategorier ikke kan sammenlignes direkte med tidligere års opgørelser.

Tabel 4.2 Befolkningen pr. 1. januar 2007 fordelt på kommuner bosteder og aldersgrupper

	I alt	0-5 år	6-16 år	17-24 år	25-59 år	60-62 år	63 år +
I alt	56.648	5.178	10.598	6.692	28.440	1.503	4.237
By	47.000	4.164	8.578	5.631	23.860	1.280	3.487
Bygd mm.	9.271	992	2.009	1.041	4.278	208	743
Stationer mm.	377	22	11	20	302	15	7
Nanortalik	2.281	208	432	237	1.089	97	218
By	1.450	126	274	175	679	62	134
Bygd mm.	830	82	158	62	410	34	84
Stationer mm.	1	-	-	-	-	1	-
Qaortoq	3.490	276	596	534	1.674	106	304
By	3.238	259	560	506	1.550	94	269
Bygd mm.	252	17	36	28	124	12	35
Stationer mm.	-	-	-	-	-	-	-
Narsaq	2.016	163	374	192	987	78	222
By	1.691	137	318	168	810	65	193
Bygd mm.	325	26	56	24	177	13	29
Stationer mm.	-	-	-	-	-	-	-
Ivittuut	182	24	12	5	138	3	-
By	11	2	1	-	8	-	-
Bygd mm.	-	-	-	-	-	-	-
Stationer mm.	171	22	11	5	130	3	-
Paamiut	1.906	170	359	195	914	81	187
By	1.753	148	334	180	849	79	163
Bygd mm.	153	22	25	15	65	2	24
Stationer mm.	-	-	-	-	-	-	-
Nuuk	15.047	1.219	2.497	1.678	8.478	384	791
By	14.719	1.201	2.436	1.635	8.326	374	747
Bygd mm.	323	18	61	43	150	9	42
Stationer mm.	5	-	-	-	2	1	2
Maniitsoq	3.545	291	680	402	1.775	86	311
By	2.842	241	536	304	1.446	69	246
Bygd mm.	703	50	144	98	329	17	65
Stationer mm.	-	-	-	-	-	-	-
Sisimiut	6.140	587	1.171	792	3.050	125	415
By	5.344	508	1.022	709	2.597	113	395
Bygd mm.	796	79	149	83	453	12	20
Stationer mm.	-	-	-	-	-	-	-
Kangaatsiaq	1.463	170	356	195	619	24	99
By	669	73	152	101	293	7	43
Bygd mm.	794	97	204	94	326	17	56
Stationer mm.	-	-	-	-	-	-	-
Aasiaat	3.189	257	555	456	1.511	88	322
By	2.977	231	515	438	1.415	82	296
Bygd mm.	212	26	40	18	96	6	26
Stationer mm.	-	-	-	-	-	-	-
Qasigiannuit	1.291	117	233	149	605	43	144
By	1.220	109	218	142	576	41	134
Bygd mm.	71	8	15	7	29	2	10
Stationer mm.	-	-	-	-	-	-	-

Tabel 4.2 fortsættes...

Tabel 4.2 (fortsat) Befolkningen pr. 1. januar 2007 fordelt på kommuner, bosteder og aldersgrupper

	I alt	0-5 år	6-16 år	17-24 år	25-59 år	60-62 år	63 år+
Ilulissat	4.996	450	919	569	2.494	134	430
By	4.512	409	825	501	2.271	128	378
Bygd mm.	484	41	94	68	223	6	52
Stationer mm.	-	-	-	-	-	-	-
Qeqertarsuaq	1.055	107	205	98	486	41	118
By	1.013	100	197	94	466	39	117
Bygd mm.	42	7	8	4	20	2	1
Stationer mm.	-	-	-	-	-	-	-
Uummannaq	2.450	214	525	273	1.164	63	211
By	1.328	114	277	147	644	33	113
Bygd mm.	1.122	100	248	126	520	30	98
Stationer mm.	-	-	-	-	-	-	-
Upernavik	2.953	361	684	352	1.318	40	198
By	1.157	127	225	134	559	25	87
Bygd mm.	1.796	234	459	218	759	15	111
Stationer mm.	-	-	-	-	-	-	-
Qaanaaq	846	83	198	92	393	16	64
By	652	58	147	73	307	12	55
Bygd mm.	194	25	51	19	86	4	9
Stationer mm.	-	-	-	-	-	-	-
Ammassalik	3.069	419	680	382	1.348	65	175
By	1.895	259	419	248	837	38	94
Bygd mm.	1.174	160	261	134	511	27	81
Stationer mm.	-	-	-	-	-	-	-
Illoqqortoormiut	529	62	122	76	227	19	23
By	529	62	122	76	227	19	23
Bygd mm.	-	-	-	-	-	-	-
Stationer mm.	-	-	-	-	-	-	-
Uden for inddeling	200	-	-	15	170	10	5
By	-	-	-	-	-	-	-
Bygd mm.	-	-	-	-	-	-	-
Stationer mm.	200	-	-	15	170	10	5

Anm. Pr. 1. januar 2002 har Kangerlussuaq status som bygd under Sisimiut kommune og er derfor medtaget i denne kategori og ikke som tidligere under 'uden for kommunal inddeling'.

Dette medfører at opgørelserne fra og med 1. januar 2002 i disse to kategorier ikke kan sammenlignes direkte med tidligere års opgørelser.

Tabel 5.1

Befolkningen pr. 1. januar 2007 fordelt på kommuner, køn og alder

Alder	Hele landet			Nanortalik			Qaqortoq			Narsaq			Ivittuut		
	I alt	Mand	Kvinde	I alt	Mand	Kvinde	I alt	Mand	Kvinde	I alt	Mand	Kvinde	I alt	Mand	Kvinde
I alt	56.648	30.005	26.643	2.281	1.228	1.053	3.490	1.838	1.652	2.016	1.063	953	182	131	51
0	822	402	420	34	18	16	46	32	14	32	15	17	4	2	2
1	861	441	420	27	15	12	52	30	22	21	10	11	4	2	2
2	863	436	427	31	14	17	59	30	29	27	16	11	6	4	2
3	860	457	403	33	17	16	36	23	13	25	10	15	1	1	-
4	901	445	456	40	19	21	44	20	24	24	16	8	6	2	4
5	871	433	438	43	23	20	39	21	18	34	16	18	3	2	1
6	824	422	402	26	16	10	47	26	21	28	18	10	1	-	1
7	878	428	450	44	23	21	44	19	25	25	10	15	3	1	2
8	897	466	431	44	16	28	45	23	22	34	18	16	2	2	-
9	1.017	526	491	48	29	19	64	36	28	34	19	15	1	-	1
10	939	469	470	39	18	21	49	24	25	35	15	20	2	-	2
11	972	486	486	35	24	11	50	27	23	36	22	14	-	-	-
12	991	501	490	39	18	21	63	31	32	31	14	17	3	2	1
13	1.021	543	478	47	32	15	69	36	33	32	15	17	-	-	-
14	1.042	509	533	41	21	20	39	16	23	42	21	21	-	-	-
15	994	512	482	34	16	18	56	33	23	33	17	16	-	-	-
16	1.023	519	504	35	10	25	70	38	32	44	22	22	-	-	-
17	827	429	398	31	19	12	83	44	39	16	9	7	-	-	-
18	950	455	495	41	22	19	81	27	54	23	13	10	-	-	-
19	895	449	446	30	15	15	68	29	39	25	11	14	-	-	-
20	841	409	432	22	9	13	74	37	37	27	10	17	1	1	-
21	862	439	423	33	19	14	63	27	36	22	12	10	-	-	-
22	781	403	378	25	12	13	65	32	33	25	6	19	-	-	-
23	740	387	353	28	16	12	55	21	34	27	14	13	2	2	-
24	796	418	378	27	16	11	45	25	20	27	18	9	2	1	1
25	779	393	386	25	14	11	52	31	21	23	10	13	3	3	-
26	749	408	341	28	10	18	42	32	10	16	8	8	6	4	2
27	713	358	355	29	16	13	35	16	19	18	7	11	7	6	1
28	653	336	317	20	10	10	28	13	15	23	14	9	6	5	1
29	708	377	331	20	13	7	33	15	18	20	12	8	6	4	2
30	695	383	312	25	13	12	41	28	13	19	8	11	13	10	3
31	676	346	330	21	8	13	33	21	12	17	9	8	6	5	1
32	632	347	285	26	19	7	37	18	19	15	6	9	9	6	3
33	670	377	293	21	16	5	22	11	11	15	12	3	3	1	2
34	701	386	315	17	10	7	25	12	13	15	9	6	4	3	1
35	734	402	332	20	13	7	35	18	17	14	2	12	5	1	4
36	784	428	356	33	19	14	41	23	18	15	8	7	3	3	-
37	896	466	430	41	14	27	43	21	22	22	7	15	3	2	1
38	1.059	554	505	32	19	13	53	26	27	40	23	17	4	3	1
39	1.130	610	520	46	23	23	71	39	32	36	22	14	4	3	1
40	1.178	610	568	42	22	20	56	36	20	48	28	20	4	4	-
41	1.192	678	514	52	27	25	80	46	34	51	29	22	4	4	-
42	1.191	622	569	39	19	20	81	41	40	40	22	18	4	4	-
43	1.125	594	531	38	17	21	75	34	41	36	15	21	3	3	-
44	1.028	568	460	42	23	19	55	25	30	49	31	18	6	6	-
45	1.072	554	518	43	24	19	64	33	31	45	19	26	4	4	-
46	1.041	584	457	39	22	17	72	45	27	32	22	10	1	1	-
47	957	544	413	40	25	15	69	40	29	42	20	22	3	2	1
48	903	512	391	27	11	16	53	24	29	50	26	24	6	5	1
49	846	500	346	32	20	12	45	30	15	24	11	13	1	1	-
50	808	446	362	23	12	11	56	34	22	35	17	18	3	2	1
51	774	443	331	42	26	16	51	24	27	34	21	13	1	-	1
52	724	418	306	28	15	13	44	25	19	26	18	8	1	-	1
53	677	365	312	33	22	11	39	13	26	24	13	11	1	1	-
54	636	369	267	28	17	11	49	29	20	24	14	10	3	3	-
55	611	359	252	26	12	14	38	27	11	23	13	10	1	-	1
56	653	371	282	35	21	14	42	22	20	31	18	13	6	5	1
57	445	258	187	25	14	11	34	19	15	17	11	6	2	1	1
58	507	338	169	27	18	9	41	27	14	26	18	8	1	1	-
59	493	287	206	24	17	7	39	21	18	22	15	7	1	1	-

Tabel 5.1 fortsættes...

Tabel 5.1 (fortsat) Befolkningen pr. 1. januar 2007 fordelt på kommuner, køn og alder

Alder	Hele landet			Nanortalik			Qaqortoq			Narsaq			Ivittuut		
	I alt	Mand	Kvinde	I alt	Mand	Kvinde	I alt	Mand	Kvinde	I alt	Mand	Kvinde	I alt	Mand	Kvinde
60	524	326	198	37	23	14	35	21	14	25	12	13	1	1	-
61	496	305	191	36	24	12	37	22	15	28	21	7	2	1	1
62	483	277	206	24	15	9	34	26	8	25	16	9	-	-	-
63	417	231	186	21	10	11	27	16	11	16	7	9	-	-	-
64	441	238	203	27	12	15	27	10	17	28	13	15	-	-	-
65	353	206	147	16	8	8	28	14	14	12	7	5	-	-	-
66	363	200	163	32	18	14	29	18	11	22	13	9	-	-	-
67	243	128	115	13	6	7	23	10	13	16	12	4	-	-	-
68	237	133	104	8	5	3	16	9	7	5	3	2	-	-	-
69	252	135	117	13	7	6	11	9	2	14	7	7	-	-	-
70	228	117	111	17	10	7	13	8	5	6	4	2	-	-	-
71	214	101	113	6	2	4	16	10	6	13	6	7	-	-	-
72	199	102	97	9	5	4	13	6	7	13	8	5	-	-	-
73	191	96	95	10	6	4	7	4	3	13	9	4	-	-	-
74	154	70	84	7	3	4	16	4	12	9	5	4	-	-	-
75	137	56	81	2	1	1	11	4	7	9	3	6	-	-	-
76	150	58	92	8	2	6	7	3	4	9	-	9	-	-	-
77	151	60	91	4	1	3	8	3	5	5	1	4	-	-	-
78	106	50	56	4	2	2	7	2	5	5	3	2	-	-	-
79	76	31	45	7	5	2	4	2	2	5	2	3	-	-	-
80	72	25	47	5	2	3	6	2	4	4	2	2	-	-	-
81	64	25	39	3	3	-	11	4	7	2	1	1	-	-	-
82	45	16	29	3	-	3	6	2	4	3	-	3	-	-	-
83	36	17	19	-	-	-	4	1	3	-	-	-	-	-	-
84	15	3	12	1	-	1	1	-	1	2	-	2	-	-	-
85	27	10	17	1	-	1	2	-	2	2	-	2	-	-	-
86	16	5	11	1	-	1	1	1	-	2	1	1	-	-	-
87	14	1	13	-	-	-	2	-	2	2	-	2	-	-	-
88	5	2	3	-	-	-	1	-	1	-	-	-	-	-	-
89	6	1	5	-	-	-	-	-	-	1	-	1	-	-	-
90+ ..	25	5	20	-	-	-	7	1	6	4	2	2	-	-	-

Tabel 5.1 fortsættes...

Tabel 5.1 (fortsat) Befolkningen pr. 1. januar 2007 fordelt på kommuner, køn og alder

Alder	Paamiut			Nuuk			Maniitsoq			Sisimiut			Kangaatsiaq		
	I alt	Mand	Kvinde	I alt	Mand	Kvinde	I alt	Mand	Kvinde	I alt	Mand	Kvinde	I alt	Mand	Kvinde
I alt	1.906	1.027	879	15.047	7.923	7.124	3.545	1.899	1.646	6.140	3.266	2.874	1.463	759	704
0	28	15	13	177	79	98	43	20	23	102	45	57	26	13	13
1	31	12	19	197	98	99	47	26	21	113	64	49	25	8	17
2	24	13	11	199	93	106	49	24	25	99	47	52	34	15	19
3	27	15	12	226	109	117	48	26	22	85	48	37	27	17	10
4	32	14	18	189	96	93	61	29	32	91	50	41	30	17	13
5	28	15	13	231	104	127	43	24	19	97	47	50	28	12	16
6	28	13	15	198	101	97	61	30	31	97	49	48	28	14	14
7	30	15	15	190	92	98	54	29	25	92	42	50	44	20	24
8	36	16	20	222	128	94	69	39	30	78	42	36	25	15	10
9	43	23	20	236	132	104	72	33	39	113	53	60	29	11	18
10	30	17	13	230	117	113	64	35	29	97	46	51	28	11	17
11	29	12	17	232	109	123	44	25	19	106	44	62	26	12	14
12	30	16	14	227	116	111	53	24	29	122	75	47	40	21	19
13	28	16	12	242	132	110	74	46	28	99	46	53	37	12	25
14	35	18	17	243	124	119	64	27	37	124	57	67	28	14	14
15	31	15	16	242	121	121	60	31	29	118	67	51	34	15	19
16	39	18	21	235	123	112	65	27	38	125	66	59	37	22	15
17	20	9	11	152	72	80	63	35	28	103	61	42	39	17	22
18	33	15	18	214	93	121	61	29	32	129	70	59	18	9	9
19	27	16	11	230	136	94	62	27	35	92	43	49	25	12	13
20	23	12	11	221	105	116	49	22	27	95	55	40	25	16	9
21	26	13	13	219	105	114	46	24	22	106	48	58	27	16	11
22	24	17	7	214	100	114	34	19	15	87	48	39	18	13	5
23	18	11	7	206	107	99	40	24	16	78	41	37	25	15	10
24	24	14	10	222	112	110	47	24	23	102	54	48	18	8	10
25	28	18	10	225	109	116	52	30	22	72	36	36	23	12	11
26	28	17	11	219	103	116	55	31	24	74	48	26	25	8	17
27	13	6	7	228	118	110	47	24	23	80	40	40	15	8	7
28	16	11	5	232	110	122	36	17	19	69	36	33	11	7	4
29	23	16	7	237	122	115	39	24	15	63	37	26	11	4	7
30	22	12	10	213	126	87	48	28	20	75	38	37	12	5	7
31	27	10	17	226	121	105	32	18	14	71	36	35	13	7	6
32	14	7	7	196	99	97	33	20	13	55	30	25	15	10	5
33	13	8	5	201	113	88	44	25	19	88	39	49	18	7	11
34	13	10	3	233	127	106	42	21	21	75	39	36	8	5	3
35	12	6	6	214	128	86	37	20	17	100	49	51	15	7	8
36	21	12	9	236	129	107	46	27	19	84	42	42	21	9	12
37	34	20	14	249	126	123	64	42	22	101	53	48	22	13	9
38	32	20	12	283	142	141	73	35	38	125	75	50	26	12	14
39	35	15	20	323	173	150	52	29	23	153	92	61	18	10	8
40	29	15	14	354	170	184	66	36	30	136	70	66	21	10	11
41	51	31	20	332	185	147	76	49	27	105	58	47	22	12	10
42	35	20	15	346	173	173	76	40	36	125	66	59	32	17	15
43	24	10	14	332	170	162	71	39	32	121	58	63	29	15	14
44	36	25	11	304	162	142	71	36	35	104	57	47	29	17	12
45	35	13	22	308	164	144	63	32	31	139	71	68	17	11	6
46	40	28	12	332	178	154	69	40	29	119	64	55	26	14	12
47	33	15	18	261	147	114	57	34	23	88	58	30	29	14	15
48	25	12	13	273	162	111	55	28	27	85	46	39	25	17	8
49	23	18	5	277	161	116	66	41	25	95	55	40	20	10	10
50	34	19	15	265	146	119	40	24	16	81	47	34	23	17	6
51	30	15	15	230	118	112	57	34	23	80	47	33	18	10	8
52	31	21	10	227	129	98	50	32	18	72	41	31	15	11	4
53	26	15	11	199	117	82	38	16	22	62	30	32	14	10	4
54	23	11	12	204	114	90	36	23	13	75	48	27	8	6	2
55	25	13	12	166	97	69	34	19	15	58	36	22	8	4	4
56	27	18	9	177	91	86	41	24	17	69	42	27	12	7	5
57	15	9	6	117	66	51	41	24	17	45	30	15	3	3	-
58	17	11	6	132	91	41	40	26	14	54	40	14	9	5	4
59	24	12	12	127	78	49	28	15	13	52	29	23	6	4	2

Tabel 5.1 fortsættes...

Tabel 5.1 (fortsat) Befolkningen pr. 1. januar 2007 fordelt på kommuner, køn og alder

Alder	Paamiut			Nuuk			Maniitsoq			Sisimiut			Kangaatsiaq		
	I alt	Mand	Kvinde	I alt	Mand	Kvinde	I alt	Mand	Kvinde	I alt	Mand	Kvinde	I alt	Mand	Kvinde
60	27	17	10	133	85	48	37	22	15	49	39	10	7	5	2
61	24	12	12	124	71	53	22	15	7	37	24	13	8	5	3
62	30	21	9	127	77	50	27	15	12	39	14	25	9	7	2
63	13	7	6	96	59	37	30	16	14	40	25	15	7	2	5
64	18	13	5	102	57	45	26	14	12	47	23	24	5	3	2
65	11	4	7	76	53	23	13	11	2	27	16	11	11	6	5
66	16	6	10	66	35	31	32	17	15	22	14	8	7	4	3
67	11	8	3	44	22	22	15	5	10	26	15	11	3	1	2
68	9	5	4	34	23	11	21	14	7	35	19	16	4	-	4
69	15	10	5	52	31	21	18	5	13	25	13	12	7	3	4
70	10	2	8	33	20	13	18	7	11	24	10	14	10	7	3
71	10	5	5	43	22	21	14	6	8	26	11	15	4	2	2
72	11	7	4	33	16	17	18	9	9	16	6	10	3	2	1
73	6	1	5	35	12	23	14	7	7	20	9	11	8	4	4
74	5	3	2	21	13	8	15	4	11	16	5	11	2	2	-
75	6	5	1	27	11	16	11	5	6	11	4	7	4	2	2
76	10	1	9	26	13	13	7	2	5	12	7	5	6	1	5
77	8	4	4	27	13	14	16	6	10	20	6	14	4	3	1
78	7	1	6	12	4	8	13	6	7	11	5	6	3	1	2
79	4	1	3	13	1	12	5	2	3	8	1	7	1	-	1
80	5	3	2	9	4	5	8	1	7	8	2	6	1	-	1
81	4	2	2	13	3	10	4	3	1	3	-	3	1	-	1
82	3	-	3	6	4	2	1	1	-	4	1	3	4	3	1
83	2	-	2	4	1	3	3	2	1	4	3	1	3	3	-
84	1	-	1	6	2	4	-	-	-	2	-	2	-	-	-
85	-	-	-	4	2	2	5	2	3	2	1	1	-	-	-
86	-	-	-	2	-	2	3	-	3	-	-	-	1	-	1
87	2	-	2	1	-	1	1	-	1	1	-	1	-	-	-
88	-	-	-	1	-	1	-	-	-	3	2	1	-	-	-
89	-	-	-	1	-	1	-	-	-	1	-	1	-	-	-
90+ ..	-	-	-	4	-	4	-	-	-	1	-	1	-	-	-

Tabel 5.1 fortsættes...

Tabel 5.1 (fortsat) Befolkningen pr. 1. januar 2007 fordelt på kommuner, køn og alder

Alder	Aasiaat			Qasigiannqut			Ilulissat			Qeqertarsuaq			Uummannaq		
	I alt	Mand	Kvinde	I alt	Mand	Kvinde	I alt	Mand	Kvinde	I alt	Mand	Kvinde	I alt	Mand	Kvinde
I alt	3.189	1.685	1.504	1.291	666	625	4.996	2.617	2.379	1.055	539	516	2.450	1.299	1.151
0	35	16	19	19	4	15	74	43	31	16	4	12	41	26	15
1	38	15	23	18	10	8	79	44	35	23	12	11	31	15	16
2	41	19	22	16	7	9	77	43	34	13	9	4	39	24	15
3	50	34	16	25	11	14	75	42	33	16	10	6	38	18	20
4	47	22	25	22	9	13	83	43	40	23	12	11	31	11	20
5	46	22	24	17	9	8	62	34	28	16	11	5	34	15	19
6	40	15	25	17	4	13	77	41	36	11	7	4	34	20	14
7	45	24	21	19	10	9	86	48	38	13	5	8	39	16	23
8	48	25	23	20	6	14	79	40	39	16	5	11	47	28	19
9	53	25	28	16	4	12	77	39	38	23	10	13	40	21	19
10	48	27	21	15	6	9	73	35	38	16	7	9	56	30	26
11	52	23	29	24	10	14	95	46	49	18	9	9	57	27	30
12	48	22	26	23	14	9	82	41	41	18	7	11	50	22	28
13	58	28	30	20	12	8	87	43	44	27	16	11	51	25	26
14	49	29	20	36	19	17	99	42	57	19	9	10	46	26	20
15	50	25	25	21	12	9	92	53	39	17	8	9	56	22	34
16	64	41	23	22	12	10	72	30	42	27	14	13	49	23	26
17	51	24	27	16	9	7	79	36	43	12	9	3	38	21	17
18	60	28	32	21	7	14	77	44	33	17	12	5	48	26	22
19	79	34	45	22	11	11	77	32	45	12	8	4	34	17	17
20	65	25	40	16	7	9	69	36	33	14	4	10	33	21	12
21	71	41	30	25	13	12	61	37	24	14	8	6	28	12	16
22	53	32	21	15	9	6	74	33	41	14	9	5	23	12	11
23	33	17	16	18	12	6	56	24	32	12	4	8	34	22	12
24	44	27	17	16	9	7	76	36	40	3	1	2	35	18	17
25	37	20	17	19	5	14	76	35	41	14	3	11	32	13	19
26	36	18	18	13	8	5	62	39	23	6	2	4	24	16	8
27	25	9	16	9	6	3	65	32	33	11	2	9	28	12	16
28	26	12	14	10	6	4	62	28	34	8	5	3	22	16	6
29	41	15	26	12	10	2	75	39	36	11	9	2	23	8	15
30	16	7	9	21	16	5	71	32	39	16	7	9	22	10	12
31	38	17	21	10	2	8	59	22	37	7	4	3	26	16	10
32	24	12	12	18	11	7	66	40	26	9	6	3	28	10	18
33	33	23	10	15	7	8	62	41	21	9	4	5	26	15	11
34	31	17	14	21	11	10	75	46	29	13	8	5	26	12	14
35	50	31	19	12	5	7	85	46	39	14	10	4	28	14	14
36	56	27	29	19	13	6	77	46	31	9	3	6	23	13	10
37	50	26	24	22	15	7	73	43	30	17	6	11	34	18	16
38	65	37	28	25	7	18	110	58	52	17	8	9	50	23	27
39	65	30	35	26	16	10	96	49	47	20	11	9	50	30	20
40	66	37	29	24	12	12	121	56	65	19	6	13	52	31	21
41	70	41	29	27	19	8	116	62	54	31	18	13	49	29	20
42	60	38	22	22	10	12	92	49	43	27	17	10	64	36	28
43	56	37	19	20	9	11	104	68	36	24	15	9	46	26	20
44	67	37	30	19	11	8	94	52	42	14	6	8	32	13	19
45	60	27	33	18	9	9	76	35	41	19	10	9	50	27	23
46	45	29	16	15	11	4	76	35	41	17	8	9	32	19	13
47	52	31	21	18	11	7	93	50	43	19	11	8	36	21	15
48	54	36	18	18	11	7	73	41	32	19	11	8	37	24	13
49	46	28	18	16	7	9	56	31	25	15	9	6	39	23	16
50	38	22	16	17	5	12	61	33	28	14	7	7	40	20	20
51	41	28	13	11	6	5	55	34	21	4	2	2	28	17	11
52	37	19	18	15	9	6	60	34	26	11	6	5	36	24	12
53	37	22	15	16	9	7	63	32	31	9	4	5	40	19	21
54	29	12	17	16	10	6	43	23	20	14	7	7	16	10	6
55	42	23	19	23	13	10	51	30	21	7	3	4	26	17	9
56	30	15	15	16	10	6	48	29	19	10	7	3	34	16	18
57	31	15	16	10	7	3	33	18	15	10	5	5	20	11	9
58	31	24	7	11	6	5	30	20	10	10	6	4	22	13	9
59	26	14	12	21	12	9	35	17	18	12	7	5	23	15	8

Tabel 5.1 fortsættes...

Tabel 5.1 (fortsat) Befolkningen pr. 1. januar 2007 fordelt på kommuner, køn og alder

Alder	Aasiaat			Qasigiannnguit			Ilulissat			Qeqertarsuaq			Uummannaq		
	I alt	Mand	Kvinde	I alt	Mand	Kvinde	I alt	Mand	Kvinde	I alt	Mand	Kvinde	I alt	Mand	Kvinde
60	25	16	9	15	8	7	41	22	19	14	7	7	15	8	7
61	38	25	13	16	8	8	38	21	17	15	10	5	26	16	10
62	25	12	13	12	4	8	55	27	28	12	8	4	22	12	10
63	33	14	19	13	5	8	36	27	9	14	5	9	23	13	10
64	28	16	12	11	8	3	41	23	18	7	2	5	23	13	10
65	34	21	13	12	6	6	39	21	18	13	8	5	15	5	10
66	20	13	7	11	8	3	39	25	14	10	5	5	13	4	9
67	13	6	7	11	5	6	28	14	14	-	-	-	11	8	3
68	20	11	9	10	6	4	29	13	16	5	4	1	13	9	4
69	14	7	7	3	1	2	33	17	16	2	-	2	13	7	6
70	20	9	11	9	5	4	19	9	10	9	4	5	16	7	9
71	14	6	8	7	3	4	18	5	13	2	-	2	16	11	5
72	23	13	10	4	3	1	14	7	7	7	3	4	13	5	8
73	15	9	6	10	3	7	23	14	9	8	5	3	8	2	6
74	10	3	7	9	5	4	13	6	7	4	2	2	7	3	4
75	9	2	7	5	2	3	17	9	8	6	3	3	7	1	6
76	15	6	9	5	1	4	21	5	16	5	3	2	5	3	2
77	11	5	6	5	3	2	21	6	15	3	-	3	8	4	4
78	8	3	5	6	5	1	8	3	5	6	5	1	4	3	1
79	6	3	3	1	1	-	7	4	3	3	-	3	3	3	-
80	8	2	6	1	-	1	6	3	3	6	1	5	1	1	-
81	4	1	3	3	2	1	2	1	1	-	-	-	5	2	3
82	4	-	4	1	-	1	4	2	2	1	-	1	1	1	-
83	1	-	1	3	1	2	3	1	2	3	1	2	1	1	-
84	-	-	-	1	-	1	-	-	-	-	-	-	-	-	-
85	6	4	2	1	1	-	2	-	2	1	-	1	1	-	1
86	2	1	1	-	-	-	1	1	-	2	-	2	1	1	-
87	1	-	1	1	-	1	1	1	-	-	-	-	2	-	2
88	-	-	-	-	-	-	-	-	-	-	-	-	-	-	-
89	-	-	-	-	-	-	2	-	2	-	-	-	1	1	-
90+ ..	3	1	2	1	1	-	3	-	3	1	-	1	-	-	-

Tabel 5.1 fortsættes...

Tabel 5.1 (fortsat) Befolkningen pr. 1. januar 2007 fordelt på kommuner, køn og alder

Alder	Upernavik			Qaanaaq			Ammassalik			Illoqqortoormiut			Uden for kommunal inddeling		
	I alt	Mand	Kvinde	I alt	Mand	Kvinde	I alt	Mand	Kvinde	I alt	Mand	Kvinde	I alt	Mand	Kvinde
I alt	2.953	1.591	1.362	846	454	392	3.069	1.586	1.483	529	280	249	200	154	46
0	56	23	33	14	8	6	63	34	29	12	5	7	-	-	-
1	53	30	23	20	10	10	73	33	40	9	7	2	-	-	-
2	61	34	27	11	4	7	67	35	32	10	5	5	-	-	-
3	56	35	21	13	5	8	68	28	40	11	8	3	-	-	-
4	82	40	42	9	4	5	76	35	41	11	6	5	-	-	-
5	53	26	27	16	6	10	72	38	34	9	8	1	-	-	-
6	45	24	21	14	8	6	65	32	33	7	4	3	-	-	-
7	63	37	26	14	7	7	59	22	37	14	8	6	-	-	-
8	51	24	27	12	5	7	60	30	30	9	4	5	-	-	-
9	55	30	25	21	12	9	76	42	34	16	7	9	-	-	-
10	67	28	39	15	11	4	61	31	30	14	11	3	-	-	-
11	78	45	33	27	12	15	52	32	20	11	7	4	-	-	-
12	58	28	30	18	11	7	74	31	43	12	8	4	-	-	-
13	68	42	26	20	11	9	57	29	28	5	2	3	-	-	-
14	81	42	39	18	5	13	65	32	33	13	7	6	-	-	-
15	63	32	31	18	9	9	60	29	31	9	7	2	-	-	-
16	55	29	26	21	12	9	51	25	26	12	7	5	-	-	-
17	51	22	29	15	7	8	53	33	20	5	2	3	-	-	-
18	43	21	22	14	8	6	56	24	32	14	7	7	-	-	-
19	41	20	21	14	6	8	43	25	18	13	6	7	1	1	-
20	33	18	15	7	4	3	53	21	32	14	6	8	-	-	-
21	46	22	24	12	7	5	51	26	25	9	6	3	3	3	-
22	46	29	17	7	4	3	44	22	22	8	4	4	5	2	3
23	44	25	19	15	6	9	40	22	18	7	2	5	2	2	-
24	48	21	27	8	5	3	42	25	17	6	-	6	4	4	-
25	42	28	14	11	6	5	40	18	22	4	2	2	1	-	1
26	43	20	23	7	6	1	53	31	22	7	4	3	5	3	2
27	43	25	18	7	5	2	43	21	22	8	4	4	2	1	1
28	41	23	18	8	4	4	25	13	12	3	2	1	7	4	3
29	38	20	18	6	2	4	40	24	16	6	1	5	4	2	2
30	31	16	15	5	2	3	35	19	16	7	3	4	3	3	-
31	38	22	16	7	5	2	35	17	18	7	3	4	3	3	-
32	36	22	14	4	3	1	28	14	14	11	6	5	8	8	-
33	44	22	22	8	6	2	41	22	19	3	2	1	4	3	1
34	44	19	25	7	3	4	40	25	15	5	4	1	7	5	2
35	40	21	19	12	7	5	33	18	15	3	2	1	5	4	1
36	43	24	19	8	6	2	43	20	23	4	2	2	2	2	-
37	47	23	24	17	6	11	47	23	24	3	2	1	7	6	1
38	41	26	15	14	8	6	56	24	32	11	6	5	2	2	-
39	47	24	23	20	11	9	49	21	28	10	5	5	9	7	2
40	62	39	23	19	15	4	51	19	32	4	1	3	4	3	1
41	58	36	22	19	9	10	36	17	19	10	3	7	3	3	-
42	52	27	25	20	13	7	59	22	37	8	2	6	9	6	3
43	63	35	28	18	7	11	47	29	18	13	3	10	5	4	1
44	45	29	16	12	5	7	37	26	11	5	2	3	7	5	2
45	47	24	23	17	10	7	47	29	18	13	5	8	7	7	-
46	44	28	16	20	11	9	49	19	30	6	5	1	7	5	2
47	53	27	26	10	6	4	43	23	20	9	7	2	2	2	-
48	32	19	13	13	6	7	46	26	20	8	4	4	4	3	1
49	33	17	16	15	12	3	38	23	15	2	1	1	3	2	1
50	23	13	10	13	6	7	31	14	17	9	7	2	2	1	1
51	26	20	6	10	7	3	34	23	11	13	4	9	9	7	2
52	23	10	13	7	4	3	31	18	13	3	1	2	7	1	6
53	29	17	12	8	5	3	29	14	15	5	3	2	5	3	2
54	25	16	9	6	4	2	27	16	11	7	4	3	3	2	1
55	26	13	13	11	7	4	35	22	13	5	4	1	6	6	-
56	23	12	11	11	3	8	32	23	9	4	3	1	5	5	-
57	12	8	4	3	3	-	19	8	11	2	2	-	6	4	2
58	9	6	3	11	8	3	26	10	16	4	3	1	6	5	1
59	15	8	7	9	6	3	23	13	10	5	2	3	1	1	-

Tabel 5.1 fortsættes...

Tabel 5.1 (fortsat) Befolkningen pr. 1. januar 2007 fordelt på kommuner, køn og alder

Alder	Upernavik			Qaanaaq			Ammassalik			Illoqqortoormiut			Uden for kommunal inddeling		
	I alt	Mand	Kvinde	I alt	Mand	Kvinde	I alt	Mand	Kvinde	I alt	Mand	Kvinde	I alt	Mand	Kvinde
60	18	10	8	7	3	4	27	19	8	7	4	3	4	4	-
61	8	3	5	5	4	1	23	16	7	5	3	2	4	4	-
62	14	7	7	4	2	2	15	10	5	7	3	4	2	1	1
63	14	8	6	6	2	4	24	14	10	3	-	3	1	1	-
64	14	8	6	9	3	6	19	11	8	6	6	-	3	3	-
65	15	7	8	6	3	3	22	13	9	2	2	-	1	1	-
66	17	5	12	4	2	2	20	11	9	3	2	1	-	-	-
67	6	6	-	6	3	3	16	6	10	1	1	-	-	-	-
68	19	11	8	2	-	2	5	1	4	2	-	2	-	-	-
69	14	7	7	3	2	1	14	9	5	1	-	1	-	-	-
70	16	10	6	2	2	-	5	3	2	1	-	1	-	-	-
71	12	3	9	3	2	1	10	7	3	-	-	-	-	-	-
72	12	6	6	4	2	2	6	4	2	-	-	-	-	-	-
73	6	3	3	2	2	-	6	6	-	-	-	-	-	-	-
74	11	8	3	4	1	3	4	2	2	1	1	-	-	-	-
75	5	2	3	3	1	2	4	1	3	-	-	-	-	-	-
76	9	8	1	2	1	1	2	2	-	1	-	1	-	-	-
77	4	1	3	1	-	1	5	4	1	1	-	1	-	-	-
78	8	4	4	-	-	-	3	3	-	1	-	1	-	-	-
79	5	3	2	1	1	-	3	2	1	-	-	-	-	-	-
80	1	-	1	-	-	-	3	2	1	-	-	-	-	-	-
81	3	1	2	4	2	2	2	-	2	-	-	-	-	-	-
82	3	2	1	-	-	-	1	-	1	-	-	-	-	-	-
83	4	2	2	1	1	-	-	-	-	-	-	-	-	-	-
84	-	-	-	1	1	-	-	-	-	-	-	-	-	-	-
85	-	-	-	-	-	-	-	-	-	-	-	-	-	-	-
86	-	-	-	-	-	-	-	-	-	-	-	-	-	-	-
87	-	-	-	-	-	-	-	-	-	-	-	-	-	-	-
88	-	-	-	-	-	-	-	-	-	-	-	-	-	-	-
89	-	-	-	-	-	-	-	-	-	-	-	-	-	-	-
90+	-	-	-	-	-	-	1	-	1	-	-	-	-	-	-

Anm. Pr. 1. januar 2002 har Kangerlussuaq status som bygd under Sisimiut kommune og er derfor medtaget i denne kategori og ikke som tidligere under 'uden for kommunal inddeling'.

Dette medfører at opgørelserne fra og med 1. januar 2002 i disse to kategorier ikke kan sammenlignes direkte med tidligere års opgørelser.

Tabel 5.2 Bybefolkningen pr. 1. januar 2007 fordelt på køn og alder

Alder	Hele landet			Nanortalik			Qaqortoq			Narsaq			Ivittuut		
	I alt	Mand	Kvinde	I alt	Mand	Kvinde	I alt	Mand	Kvinde	I alt	Mand	Kvinde	I alt	Mand	Kvinde
I alt	47.000	24.735	22.265	1.450	767	683	3.238	1.690	1.548	1.691	883	808	11	7	4
0	643	311	332	21	11	10	44	30	14	23	8	15	-	-	-
1	709	354	355	18	9	9	46	26	20	18	8	10	-	-	-
2	695	350	345	20	8	12	57	29	28	23	14	9	1	1	-
3	686	366	320	16	9	7	33	21	12	21	9	12	-	-	-
4	717	358	359	25	16	9	41	18	23	23	15	8	1	-	1
5	714	355	359	26	14	12	38	21	17	29	14	15	-	-	-
6	672	342	330	16	9	7	41	20	21	24	15	9	-	-	-
7	703	340	363	28	15	13	42	18	24	25	10	15	-	-	-
8	716	389	327	30	12	18	41	21	20	27	16	11	1	1	-
9	824	425	399	30	18	12	58	31	27	28	15	13	-	-	-
10	749	387	362	23	9	14	45	23	22	28	11	17	-	-	-
11	792	395	397	24	16	8	46	24	22	31	19	12	-	-	-
12	781	391	390	23	8	15	58	30	28	24	14	10	-	-	-
13	833	448	385	27	17	10	65	34	31	30	14	16	-	-	-
14	842	414	428	26	17	9	38	15	23	37	18	19	-	-	-
15	817	435	382	23	12	11	56	33	23	27	15	12	-	-	-
16	849	430	419	24	5	19	70	38	32	37	18	19	-	-	-
17	663	350	313	24	15	9	76	40	36	14	7	7	-	-	-
18	823	386	437	31	15	16	78	26	52	22	12	10	-	-	-
19	770	391	379	19	11	8	64	28	36	22	10	12	-	-	-
20	715	338	377	17	8	9	71	34	37	24	9	15	-	-	-
21	726	373	353	24	14	10	60	26	34	20	12	8	-	-	-
22	651	332	319	18	8	10	62	29	33	22	5	17	-	-	-
23	619	306	313	21	13	8	51	19	32	23	10	13	-	-	-
24	664	349	315	21	11	10	44	24	20	21	15	6	-	-	-
25	670	329	341	17	9	8	51	31	20	20	8	12	-	-	-
26	620	335	285	19	5	14	39	29	10	11	6	5	1	-	1
27	586	292	294	19	12	7	35	16	19	16	7	9	1	1	-
28	545	275	270	16	7	9	27	13	14	17	11	6	-	-	-
29	594	312	282	10	6	4	32	15	17	12	7	5	1	1	-
30	586	320	266	20	10	10	35	25	10	14	8	6	-	-	-
31	565	282	283	12	2	10	33	21	12	12	6	6	-	-	-
32	513	277	236	19	14	5	36	17	19	9	4	5	-	-	-
33	555	318	237	13	10	3	19	9	10	13	10	3	1	-	1
34	586	321	265	13	8	5	24	12	12	12	7	5	-	-	-
35	598	330	268	12	8	4	30	14	16	10	2	8	-	-	-
36	660	364	296	18	9	9	37	20	17	13	8	5	-	-	-
37	751	389	362	27	9	18	42	21	21	21	7	14	-	-	-
38	886	466	420	23	14	9	48	24	24	34	19	15	-	-	-
39	940	499	441	23	11	12	65	33	32	32	19	13	-	-	-
40	1.002	511	491	28	16	12	47	33	14	46	27	19	1	1	-
41	1.010	567	443	31	15	16	75	42	33	43	24	19	-	-	-
42	1.003	523	480	27	13	14	76	36	40	33	17	16	-	-	-
43	941	491	450	17	7	10	69	32	37	31	13	18	1	1	-
44	872	470	402	28	13	15	53	24	29	43	26	17	-	-	-
45	903	459	444	29	19	10	62	32	30	35	14	21	-	-	-
46	897	496	401	23	13	10	68	43	25	26	16	10	-	-	-
47	797	448	349	26	14	12	62	35	27	37	18	19	-	-	-
48	759	424	335	13	6	7	50	23	27	42	23	19	-	-	-
49	702	418	284	20	10	10	39	25	14	21	10	11	-	-	-
50	677	368	309	8	2	6	51	31	20	23	11	12	-	-	-
51	655	366	289	27	17	10	48	22	26	27	18	9	-	-	-
52	598	342	256	13	7	6	44	25	19	18	11	7	1	-	1
53	559	297	262	19	11	8	34	12	22	19	9	10	-	-	-
54	539	310	229	16	8	8	46	28	18	20	13	7	1	1	-
55	508	291	217	18	6	12	31	21	10	19	10	9	-	-	-
56	543	301	242	22	12	10	37	17	20	27	15	12	-	-	-
57	376	214	162	15	8	7	32	19	13	13	7	6	-	-	-
58	440	296	144	24	17	7	37	25	12	22	16	6	-	-	-
59	424	243	181	14	11	3	36	18	18	19	13	6	-	-	-

Tabel 5.2 fortsættes...

Tabel 5.2 (fortsat) Bybefolkningen pr. 1. januar 2007 fordelt på køn og alder

Alder	Hele landet			Nanortalik			Qaqortoq			Narsaq			Ivittuut		
	I alt	Mand	Kvinde	I alt	Mand	Kvinde	I alt	Mand	Kvinde	I alt	Mand	Kvinde	I alt	Mand	Kvinde
60	445	273	172	24	14	10	33	19	14	21	9	12	-	-	-
61	409	244	165	24	17	7	31	20	11	23	16	7	-	-	-
62	426	241	185	14	8	6	30	22	8	21	13	8	-	-	-
63	338	183	155	11	5	6	24	15	9	11	4	7	-	-	-
64	363	196	167	12	7	5	24	8	16	24	11	13	-	-	-
65	291	169	122	8	3	5	22	11	11	11	6	5	-	-	-
66	300	164	136	24	12	12	27	17	10	20	11	9	-	-	-
67	201	102	99	8	4	4	19	8	11	14	10	4	-	-	-
68	196	111	85	6	4	2	15	9	6	5	3	2	-	-	-
69	190	102	88	10	5	5	9	7	2	8	3	5	-	-	-
70	187	97	90	13	8	5	9	7	2	6	4	2	-	-	-
71	169	78	91	3	-	3	13	9	4	11	6	5	-	-	-
72	162	85	77	7	4	3	13	6	7	11	7	4	-	-	-
73	162	80	82	4	3	1	7	4	3	12	8	4	-	-	-
74	130	58	72	4	3	1	16	4	12	9	5	4	-	-	-
75	118	47	71	2	1	1	9	3	6	9	3	6	-	-	-
76	122	47	75	4	1	3	6	3	3	8	-	8	-	-	-
77	129	49	80	2	-	2	8	3	5	5	1	4	-	-	-
78	89	42	47	3	2	1	6	2	4	5	3	2	-	-	-
79	66	23	43	6	4	2	4	2	2	4	1	3	-	-	-
80	59	19	40	3	1	2	6	2	4	4	2	2	-	-	-
81	55	19	36	2	2	-	10	3	7	2	1	1	-	-	-
82	35	11	24	1	-	1	5	2	3	3	-	3	-	-	-
83	31	12	19	-	-	-	4	1	3	-	-	-	-	-	-
84	12	2	10	-	-	-	1	-	1	1	-	1	-	-	-
85	23	9	14	-	-	-	1	-	1	2	-	2	-	-	-
86	13	4	9	1	-	1	1	1	-	2	1	1	-	-	-
87	10	1	9	-	-	-	2	-	2	1	-	1	-	-	-
88	5	2	3	-	-	-	1	-	1	-	-	-	-	-	-
89	6	1	5	-	-	-	-	-	-	1	-	1	-	-	-
90+	25	5	20	-	-	-	7	1	6	4	2	2	-	-	-

Tabel 5.2 fortsættes...

Tabel 5.2 (fortsat) Bybefolkningen pr. 1. januar 2007 fordelt på køn og alder

Alder	Paamiut			Nuuk			Maniitsoq			Sisimiut			Kangaatsiaq		
	I alt	Mand	Kvinde	I alt	Mand	Kvinde	I alt	Mand	Kvinde	I alt	Mand	Kvinde	I alt	Mand	Kvinde
I alt	1.753	953	800	14.719	7.745	6.974	2.842	1.508	1.334	5.344	2.828	2.516	669	343	326
0	22	11	11	173	77	96	31	15	16	89	40	49	10	6	4
1	27	11	16	194	97	97	38	18	20	96	53	43	15	3	12
2	22	12	10	196	92	104	43	21	22	87	41	46	15	8	7
3	24	14	10	223	108	115	43	25	18	75	40	35	10	6	4
4	28	13	15	186	94	92	51	25	26	75	41	34	14	7	7
5	25	15	10	229	103	126	35	21	14	86	40	46	9	2	7
6	25	12	13	192	97	95	51	25	26	80	44	36	13	6	7
7	27	14	13	188	92	96	46	23	23	82	38	44	17	7	10
8	33	15	18	213	124	89	51	30	21	67	41	26	11	4	7
9	40	21	19	229	129	100	63	28	35	99	43	56	15	8	7
10	29	16	13	225	116	109	50	28	22	87	40	47	11	4	7
11	28	12	16	227	107	120	36	20	16	93	41	52	14	7	7
12	26	13	13	220	111	109	39	18	21	100	61	39	17	8	9
13	27	16	11	239	130	109	62	36	26	87	41	46	14	5	9
14	31	14	17	237	120	117	48	16	32	108	50	58	11	6	5
15	29	13	16	236	119	117	45	25	20	105	62	43	15	5	10
16	39	18	21	230	122	108	45	17	28	114	60	54	14	9	5
17	17	8	9	148	69	79	45	24	21	92	55	37	17	10	7
18	32	14	18	207	91	116	47	20	27	121	68	53	10	4	6
19	26	15	11	224	133	91	45	24	21	88	41	47	16	9	7
20	20	10	10	214	100	114	38	19	19	83	47	36	13	8	5
21	24	12	12	215	103	112	32	17	15	94	44	50	14	8	6
22	23	16	7	209	97	112	25	12	13	76	45	31	11	10	1
23	16	10	6	206	107	99	30	16	14	69	36	33	11	6	5
24	22	12	10	212	106	106	42	20	22	86	48	38	9	3	6
25	27	17	10	222	108	114	43	25	18	64	32	32	14	6	8
26	27	17	10	215	102	113	48	28	20	60	36	24	12	5	7
27	13	6	7	223	116	107	42	21	21	69	35	34	8	3	5
28	12	8	4	226	108	118	31	16	15	57	30	27	3	3	-
29	20	15	5	233	119	114	33	20	13	52	31	21	8	2	6
30	20	11	9	213	126	87	41	21	20	57	29	28	8	3	5
31	24	10	14	223	119	104	27	15	12	61	31	30	8	4	4
32	13	6	7	194	97	97	28	19	9	45	23	22	3	3	-
33	13	8	5	200	113	87	39	22	17	67	31	36	4	1	3
34	13	10	3	233	127	106	34	16	18	64	33	31	4	2	2
35	10	5	5	212	126	86	32	18	14	83	40	43	2	1	1
36	20	12	8	231	127	104	36	22	14	75	36	39	9	5	4
37	29	17	12	246	124	122	52	34	18	91	48	43	12	7	5
38	31	19	12	280	141	139	59	24	35	100	64	36	14	7	7
39	33	14	19	314	167	147	37	20	17	136	81	55	7	4	3
40	27	15	12	350	166	184	57	32	25	123	64	59	9	5	4
41	48	28	20	326	182	144	59	40	19	86	49	37	10	4	6
42	34	20	14	338	170	168	60	31	29	106	56	50	20	13	7
43	23	10	13	327	168	159	53	29	24	100	43	57	15	9	6
44	34	24	10	295	159	136	57	28	29	92	48	44	15	9	6
45	33	12	21	302	158	144	55	29	26	119	61	58	7	4	3
46	38	28	10	328	174	154	56	31	25	102	52	50	14	5	9
47	32	15	17	255	142	113	47	28	19	75	50	25	15	9	6
48	25	12	13	266	158	108	46	23	23	71	39	32	12	8	4
49	20	16	4	267	157	110	56	37	19	80	44	36	9	3	6
50	33	18	15	258	141	117	31	18	13	69	40	29	11	9	2
51	26	15	11	229	117	112	41	24	17	67	38	29	11	5	6
52	27	19	8	220	124	96	45	28	17	61	33	28	6	3	3
53	25	14	11	194	112	82	27	12	15	53	25	28	4	4	-
54	20	10	10	198	113	85	26	13	13	64	40	24	3	3	-
55	23	12	11	165	96	69	27	15	12	48	29	19	6	4	2
56	26	17	9	173	88	85	32	20	12	64	38	26	4	2	2
57	12	6	6	115	64	51	31	20	11	41	26	15	-	-	-
58	15	10	5	130	89	41	34	23	11	49	37	12	3	2	1
59	23	12	11	125	77	48	24	13	11	46	24	22	3	2	1

Tabel 5.2 fortsættes...

Tabel 5.2 (fortsat) Bybefolkningen pr. 1. januar 2007 fordelt på køn og alder

Alder	Paamiut			Nuuk			Maniitsoq			Sisimiut			Kangaatsiaq		
	I alt	Mand	Kvinde	I alt	Mand	Kvinde	I alt	Mand	Kvinde	I alt	Mand	Kvinde	I alt	Mand	Kvinde
60	27	17	10	131	84	47	29	18	11	43	33	10	2	2	-
61	22	12	10	121	68	53	17	11	6	32	19	13	1	-	1
62	30	21	9	122	74	48	23	12	11	38	13	25	4	3	1
63	11	6	5	91	57	34	22	11	11	35	22	13	4	1	3
64	17	12	5	99	56	43	21	11	10	43	20	23	3	1	2
65	11	4	7	72	50	22	12	10	2	26	16	10	7	3	4
66	15	5	10	61	31	30	26	14	12	20	12	8	3	2	1
67	9	6	3	43	22	21	13	4	9	26	15	11	1	1	-
68	9	5	4	33	22	11	15	10	5	32	17	15	2	-	2
69	14	10	4	51	31	20	13	3	10	25	13	12	2	-	2
70	8	2	6	31	19	12	14	5	9	24	10	14	5	2	3
71	10	5	5	41	20	21	9	3	6	26	11	15	1	1	-
72	10	7	3	30	16	14	16	8	8	14	5	9	2	1	1
73	6	1	5	33	12	21	11	5	6	20	9	11	2	1	1
74	4	3	1	20	13	7	13	3	10	16	5	11	2	2	-
75	4	3	1	26	11	15	8	3	5	10	4	6	2	2	-
76	8	1	7	23	11	12	7	2	5	11	7	4	2	-	2
77	6	3	3	26	13	13	15	6	9	19	6	13	1	1	-
78	6	1	5	11	3	8	10	4	6	11	5	6	-	-	-
79	3	1	2	13	1	12	4	1	3	8	1	7	-	-	-
80	4	2	2	5	1	4	5	1	4	8	2	6	1	-	1
81	3	1	2	12	3	9	3	2	1	3	-	3	-	-	-
82	1	-	1	6	4	2	1	1	-	4	1	3	2	1	1
83	2	-	2	4	1	3	1	-	1	4	3	1	1	1	-
84	1	-	1	5	1	4	-	-	-	2	-	2	-	-	-
85	-	-	-	3	2	1	5	2	3	2	1	1	-	-	-
86	-	-	-	2	-	2	2	-	2	-	-	-	-	-	-
87	1	-	1	-	-	-	-	-	-	1	-	1	-	-	-
88	-	-	-	1	-	1	-	-	-	3	2	1	-	-	-
89	-	-	-	1	-	1	-	-	-	1	-	1	-	-	-
90+ ..	-	-	-	4	-	4	-	-	-	1	-	1	-	-	-

Tabel 5.2 fortsættes...

Tabel 5.2 (fortsat) Bybefolkningen pr. 1. januar 2007 fordelt på køn og alder

Alder	Aasiaat			Qasigiannguut			Ilulissat			Qeqertarsuaq			Uummannaq		
	I alt	Mand	Kvinde	I alt	Mand	Kvinde	I alt	Mand	Kvinde	I alt	Mand	Kvinde	I alt	Mand	Kvinde
I alt	2.977	1.567	1.410	1.220	634	586	4.512	2.353	2.159	1.013	518	495	1.328	705	623
0	30	14	16	17	3	14	65	38	27	15	4	11	24	16	8
1	36	14	22	17	10	7	74	39	35	21	11	10	17	7	10
2	36	18	18	14	5	9	69	39	30	11	8	3	24	14	10
3	44	28	16	24	11	13	68	38	30	16	10	6	11	6	5
4	40	20	20	21	8	13	77	40	37	22	11	11	18	5	13
5	45	22	23	16	9	7	56	30	26	15	10	5	20	9	11
6	36	12	24	17	4	13	70	38	32	10	7	3	19	15	4
7	42	21	21	15	10	5	75	42	33	12	4	8	22	9	13
8	43	22	21	17	6	11	75	38	37	15	4	11	24	19	5
9	48	22	26	15	3	12	70	37	33	22	10	12	23	13	10
10	46	26	20	15	6	9	64	31	33	13	5	8	27	14	13
11	48	23	25	23	9	14	81	38	43	18	9	9	30	13	17
12	46	21	25	23	14	9	75	37	38	18	7	11	24	10	14
13	52	25	27	20	12	8	78	39	39	26	16	10	24	12	12
14	46	28	18	35	19	16	92	40	52	19	9	10	22	13	9
15	48	24	24	18	11	7	82	46	36	17	8	9	34	16	18
16	60	37	23	20	12	8	63	26	37	27	14	13	28	13	15
17	49	23	26	16	9	7	62	30	32	12	9	3	20	11	9
18	59	27	32	21	7	14	68	39	29	17	12	5	27	15	12
19	77	33	44	20	11	9	69	26	43	12	8	4	18	9	9
20	63	23	40	14	6	8	58	29	29	14	4	10	16	8	8
21	67	38	29	23	12	11	55	33	22	14	8	6	20	9	11
22	49	31	18	14	8	6	68	30	38	11	7	4	11	8	3
23	32	16	16	18	12	6	51	21	30	11	3	8	15	9	6
24	42	26	16	16	9	7	70	33	37	3	1	2	20	8	12
25	34	19	15	19	5	14	74	34	40	13	3	10	16	6	10
26	33	17	16	13	8	5	59	36	23	5	2	3	14	10	4
27	23	8	15	7	6	1	58	28	30	9	2	7	14	6	8
28	23	10	13	10	6	4	59	28	31	7	5	2	13	9	4
29	39	14	25	11	9	2	68	35	33	10	8	2	13	5	8
30	14	6	8	21	16	5	69	30	39	13	5	8	14	6	8
31	36	15	21	10	2	8	53	21	32	7	4	3	12	7	5
32	22	11	11	17	10	7	57	33	24	9	6	3	12	5	7
33	29	19	10	14	7	7	61	41	20	8	4	4	17	9	8
34	26	16	10	19	11	8	66	40	26	13	8	5	12	6	6
35	46	29	17	12	5	7	76	41	35	14	10	4	14	8	6
36	53	25	28	18	13	5	72	44	28	9	3	6	13	8	5
37	46	23	23	21	14	7	63	38	25	17	6	11	14	9	5
38	61	35	26	21	7	14	101	55	46	16	8	8	26	10	16
39	63	29	34	21	11	10	85	43	42	20	11	9	30	18	12
40	64	36	28	24	12	12	107	46	61	19	6	13	25	13	12
41	66	39	27	26	18	8	102	53	49	31	18	13	26	13	13
42	58	36	22	21	10	11	86	47	39	27	17	10	37	20	17
43	52	35	17	20	9	11	94	60	34	24	15	9	29	20	9
44	65	36	29	17	9	8	85	49	36	14	6	8	19	6	13
45	57	26	31	18	9	9	69	30	39	19	10	9	24	14	10
46	42	26	16	14	10	4	66	30	36	17	8	9	24	15	9
47	50	30	20	18	11	7	81	43	38	18	11	7	19	9	10
48	52	34	18	17	10	7	69	38	31	19	11	8	21	12	9
49	40	26	14	16	7	9	49	30	19	13	7	6	22	14	8
50	37	22	15	16	4	12	56	29	27	13	7	6	24	11	13
51	40	27	13	10	6	4	52	31	21	4	2	2	20	12	8
52	34	17	17	14	9	5	51	27	24	10	5	5	15	10	5
53	35	20	15	16	9	7	57	29	28	8	3	5	27	14	13
54	27	12	15	16	10	6	40	22	18	13	7	6	12	8	4
55	37	22	15	23	13	10	49	28	21	7	3	4	8	5	3
56	28	15	13	16	10	6	44	26	18	10	7	3	20	11	9
57	29	13	16	10	7	3	32	17	15	9	5	4	12	6	6
58	30	23	7	10	6	4	29	19	10	9	5	4	14	7	7
59	24	13	11	20	12	8	32	15	17	12	7	5	12	7	5

Tabel 5.2 fortsættes...

Tabel 5.2 (fortsat) Bybefolkningen pr. 1. januar 2006 fordelt på køn og alder

Alder	Aasiaat			Qasigiannnguit			Ilulissat			Qeqertarsuaq			Uummannaq		
	I alt	Mand	Kvinde	I alt	Mand	Kvinde	I alt	Mand	Kvinde	I alt	Mand	Kvinde	I alt	Mand	Kvinde
60	23	15	8	13	7	6	39	21	18	13	6	7	8	5	3
61	36	23	13	16	8	8	36	20	16	15	10	5	14	9	5
62	23	12	11	12	4	8	53	27	26	11	8	3	11	6	5
63	32	13	19	12	4	8	32	24	8	14	5	9	13	8	5
64	26	15	11	10	7	3	38	22	16	7	2	5	9	6	3
65	30	17	13	11	6	5	35	18	17	12	7	5	9	2	7
66	19	12	7	8	5	3	33	23	10	10	5	5	12	4	8
67	13	6	7	10	5	5	27	13	14	-	-	-	3	2	1
68	18	9	9	10	6	4	23	11	12	5	4	1	8	6	2
69	13	6	7	3	1	2	22	12	10	2	-	2	3	2	1
70	19	8	11	8	5	3	17	9	8	9	4	5	9	5	4
71	13	6	7	7	3	4	13	3	10	2	-	2	6	5	1
72	19	11	8	4	3	1	12	7	5	7	3	4	8	2	6
73	15	9	6	9	2	7	22	13	9	8	5	3	6	2	4
74	8	2	6	8	4	4	11	5	6	4	2	2	3	1	2
75	9	2	7	5	2	3	15	7	8	6	3	3	6	1	5
76	13	5	8	5	1	4	20	5	15	5	3	2	2	2	-
77	9	4	5	5	3	2	21	6	15	3	-	3	4	1	3
78	8	3	5	6	5	1	8	3	5	6	5	1	2	2	-
79	6	3	3	1	1	-	7	4	3	3	-	3	-	-	-
80	7	2	5	1	-	1	6	3	3	6	1	5	1	1	-
81	3	1	2	3	2	1	2	1	1	-	-	-	4	1	3
82	4	-	4	1	-	1	3	1	2	1	-	1	-	-	-
83	1	-	1	3	1	2	2	-	2	3	1	2	1	1	-
84	-	-	-	1	-	1	-	-	-	-	-	-	-	-	-
85	5	3	2	1	1	-	2	-	2	1	-	1	1	-	1
86	2	1	1	-	-	-	1	1	-	2	-	2	-	-	-
87	1	-	1	1	-	1	1	1	-	-	-	-	2	-	2
88	-	-	-	-	-	-	-	-	-	-	-	-	-	-	-
89	-	-	-	-	-	-	2	-	2	-	-	-	1	1	-
90+ ..	3	1	2	1	1	-	3	-	3	1	-	1	-	-	-

Tabel 5.2 fortsættes...

Tabel 5.2 (fortsat) Bybefolkningen pr. 1. januar 2007 fordelt på køn og alder

Alder	Upernavik			Qaanaaq			Ammassalik			Illoqqortoormiut		
	I alt	Mand	Kvinde	I alt	Mand	Kvinde	I alt	Mand	Kvinde	I alt	Mand	Kvinde
I alt	1.157	639	518	652	346	306	1.895	969	926	529	280	249
0	20	10	10	10	7	3	37	16	21	12	5	7
1	22	13	9	15	8	7	46	20	26	9	7	2
2	21	14	7	6	1	5	40	20	20	10	5	5
3	16	11	5	9	3	6	42	19	23	11	8	3
4	26	11	15	6	4	2	52	24	28	11	6	5
5	22	11	11	12	4	8	42	22	20	9	8	1
6	15	8	7	11	5	6	45	21	24	7	4	3
7	21	13	8	10	5	5	37	11	26	14	8	6
8	13	9	4	10	4	6	36	19	17	9	4	5
9	12	7	5	15	9	6	41	24	17	16	7	9
10	25	18	7	10	8	2	37	21	16	14	11	3
11	29	17	12	18	9	9	35	24	11	11	7	4
12	22	8	14	15	8	7	39	15	24	12	8	4
13	25	21	4	16	8	8	36	20	16	5	2	3
14	27	18	9	14	4	10	38	20	18	13	7	6
15	19	11	8	15	8	7	39	20	19	9	7	2
16	17	10	7	13	6	7	36	18	18	12	7	5
17	21	9	12	14	6	8	31	23	8	5	2	3
18	20	8	12	10	5	5	39	16	23	14	7	7
19	16	7	9	12	4	8	29	16	13	13	6	7
20	12	7	5	7	4	3	37	16	21	14	6	8
21	14	5	9	8	7	1	33	19	14	9	6	3
22	16	8	8	5	3	2	23	11	12	8	4	4
23	19	9	10	11	4	7	28	13	15	7	2	5
24	16	10	6	6	5	1	28	18	10	6	-	6
25	12	6	6	9	5	4	31	13	18	4	2	2
26	17	5	12	7	6	1	33	19	14	7	4	3
27	11	8	3	3	2	1	27	11	16	8	4	4
28	15	8	7	5	1	4	21	10	11	3	2	1
29	15	5	10	4	1	3	27	18	9	6	1	5
30	13	7	6	4	1	3	23	13	10	7	3	4
31	12	10	2	5	3	2	23	9	14	7	3	4
32	13	8	5	4	3	1	21	12	9	11	6	5
33	18	11	7	7	5	2	29	16	13	3	2	1
34	20	8	12	3	-	3	25	13	12	5	4	1
35	15	8	7	9	5	4	18	8	10	3	2	1
36	18	12	6	5	4	1	29	14	15	4	2	2
37	18	9	9	16	6	10	33	15	18	3	2	1
38	18	12	6	13	8	5	30	13	17	11	6	5
39	21	11	10	15	10	5	28	12	16	10	5	5
40	25	14	11	16	12	4	30	12	18	4	1	3
41	33	20	13	15	8	7	23	11	12	10	3	7
42	19	9	10	14	9	5	39	17	22	8	2	6
43	32	17	15	16	6	10	25	14	11	13	3	10
44	18	13	5	9	4	5	23	14	9	5	2	3
45	23	12	11	12	7	5	26	17	9	13	5	8
46	24	17	7	18	10	8	31	13	18	6	5	1
47	24	10	14	5	4	1	24	12	12	9	7	2
48	14	8	6	10	4	6	24	11	13	8	4	4
49	14	9	5	11	8	3	23	14	9	2	1	1
50	9	5	4	11	4	7	18	9	9	9	7	2
51	10	8	2	7	5	2	23	15	8	13	4	9
52	12	5	7	6	4	2	18	14	4	3	1	2
53	12	6	6	8	5	3	16	9	7	5	3	2
54	12	9	3	5	4	1	13	5	8	7	4	3
55	14	6	8	8	6	2	20	11	9	5	4	1
56	9	6	3	9	2	7	18	12	6	4	3	1
57	7	5	2	2	2	-	14	7	7	2	2	-
58	5	2	3	9	7	2	16	5	11	4	3	1
59	7	3	4	7	4	3	15	10	5	5	2	3

Tabel 5.2 fortsættes...

Tabel 5.2 (fortsat) Bybefolkningen pr. 1. januar 2007 fordelt på køn og alder

Alder	Upernavik			Qaanaaq			Ammassalik			Illoqqortoormiut		
	I alt	Mand	Kvinde	I alt	Mand	Kvinde	I alt	Mand	Kvinde	I alt	Mand	Kvinde
60	10	5	5	4	2	2	18	12	6	7	4	3
61	3	-	3	5	4	1	8	4	4	5	3	2
62	12	6	6	3	1	2	12	8	4	7	3	4
63	5	1	4	6	2	4	12	5	7	3	-	3
64	5	3	2	7	1	6	12	8	4	6	6	-
65	7	4	3	4	2	2	12	8	4	2	2	-
66	4	1	3	4	2	2	11	6	5	3	2	1
67	2	2	-	3	1	2	9	2	7	1	1	-
68	9	5	4	1	-	1	3	-	3	2	-	2
69	5	3	2	3	2	1	6	4	2	1	-	1
70	8	4	4	2	2	-	4	3	1	1	-	1
71	7	1	6	3	2	1	4	3	1	-	-	-
72	3	2	1	4	2	2	2	1	1	-	-	-
73	2	1	1	1	1	-	4	4	-	-	-	-
74	5	3	2	4	1	3	2	1	1	1	1	-
75	2	1	1	3	1	2	2	-	2	-	-	-
76	4	4	-	2	1	1	1	1	-	1	-	1
77	1	-	1	1	-	1	2	2	-	1	-	1
78	4	2	2	-	-	-	2	2	-	1	-	1
79	5	3	2	1	1	-	1	-	1	-	-	-
80	1	-	1	-	-	-	1	1	-	-	-	-
81	2	-	2	4	2	2	2	-	2	-	-	-
82	2	1	1	-	-	-	1	-	1	-	-	-
83	4	2	2	1	1	-	-	-	-	-	-	-
84	-	-	-	1	1	-	-	-	-	-	-	-
85	-	-	-	-	-	-	-	-	-	-	-	-
86	-	-	-	-	-	-	-	-	-	-	-	-
87	-	-	-	-	-	-	-	-	-	-	-	-
88	-	-	-	-	-	-	-	-	-	-	-	-
89	-	-	-	-	-	-	-	-	-	-	-	-
90+	-	-	-	-	-	-	1	-	1	-	-	-

Anm. Pr. 1. januar 2002 har Kangerlussuaq status som bygd under Sisimiut kommune og er derfor medtaget i denne kategori og ikke som tidligere under 'udenfor kommunal inddeling'.

Dette medfører at opgørelserne fra og med 1. januar 2002 i disse to kategorier ikke kan sammenlignes direkte med tidligere års opgørelser.

Tabel 5.3 Bygdebefolkningen pr. 1. januar 2007 fordelt på køn og alder

Alder	Hele landet			Nanortalik			Qaqortoq			Narsaq			Paamiut		
	I alt	Mand	Kvinde	I alt	Mand	Kvinde	I alt	Mand	Kvinde	I alt	Mand	Kvinde	I alt	Mand	Kvinde
I alt ...	9.271	4.986	4.285	830	460	370	252	148	104	325	180	145	153	74	79
0	175	89	86	13	7	6	2	2	-	9	7	2	6	4	2
1	148	85	63	9	6	3	6	4	2	3	2	1	4	1	3
2	163	83	80	11	6	5	2	1	1	4	2	2	2	1	1
3	173	90	83	17	8	9	3	2	1	4	1	3	3	1	2
4	179	85	94	15	3	12	3	2	1	1	1	-	4	1	3
5	154	76	78	17	9	8	1	-	1	5	2	3	3	-	3
6	151	80	71	10	7	3	6	6	-	4	3	1	3	1	2
7	172	87	85	16	8	8	2	1	1	-	-	-	3	1	2
8	180	76	104	14	4	10	4	2	2	7	2	5	3	1	2
9	192	101	91	18	11	7	6	5	1	6	4	2	3	2	1
10	188	82	106	16	9	7	4	1	3	7	4	3	1	1	-
11	180	91	89	11	8	3	4	3	1	5	3	2	1	-	1
12	207	108	99	16	10	6	5	1	4	7	-	7	4	3	1
13	188	95	93	20	15	5	4	2	2	2	1	1	1	-	1
14	200	95	105	15	4	11	1	1	-	5	3	2	4	4	-
15	177	77	100	11	4	7	-	-	-	6	2	4	2	2	-
16	174	89	85	11	5	6	-	-	-	7	4	3	-	-	-
17	164	79	85	7	4	3	7	4	3	2	2	-	3	1	2
18	127	69	58	10	7	3	3	1	2	1	1	-	1	1	-
19	124	57	67	11	4	7	4	1	3	3	1	2	1	1	-
20	125	70	55	5	1	4	3	3	-	3	1	2	3	2	1
21	133	63	70	9	5	4	3	1	2	2	-	2	2	1	1
22	125	69	56	7	4	3	3	3	-	3	1	2	1	1	-
23	117	77	40	7	3	4	4	2	2	4	4	-	2	1	1
24	126	64	62	6	5	1	1	1	-	6	3	3	2	2	-
25	105	61	44	8	5	3	1	-	1	3	2	1	1	1	-
26	119	66	53	9	5	4	3	3	-	5	2	3	1	-	1
27	119	60	59	10	4	6	-	-	-	2	-	2	-	-	-
28	95	52	43	4	3	1	1	-	1	6	3	3	4	3	1
29	105	60	45	10	7	3	1	-	1	8	5	3	3	1	2
30	93	50	43	5	3	2	6	3	3	5	-	5	2	1	1
31	102	56	46	9	6	3	-	-	-	5	3	2	3	-	3
32	102	56	46	7	5	2	1	1	-	6	2	4	1	1	-
33	109	55	54	8	6	2	3	2	1	2	2	-	-	-	-
34	104	57	47	4	2	2	1	-	1	3	2	1	-	-	-
35	126	67	59	8	5	3	5	4	1	4	-	4	2	1	1
36	119	59	60	15	10	5	4	3	1	2	-	2	1	-	1
37	135	69	66	14	5	9	1	-	1	1	-	1	5	3	2
38	167	83	84	9	5	4	5	2	3	6	4	2	1	1	-
39	177	101	76	23	12	11	6	6	-	4	3	1	2	1	1
40	169	93	76	14	6	8	9	3	6	2	1	1	2	-	2
41	175	104	71	21	12	9	5	4	1	8	5	3	3	3	-
42	175	89	86	12	6	6	5	5	-	7	5	2	1	-	1
43	177	97	80	21	10	11	6	2	4	5	2	3	1	-	1
44	143	87	56	14	10	4	2	1	1	6	5	1	2	1	1
45	158	84	74	14	5	9	2	1	1	10	5	5	2	1	1
46	136	82	54	16	9	7	4	2	2	6	6	-	2	-	2
47	155	92	63	14	11	3	7	5	2	5	2	3	1	-	1
48	134	80	54	14	5	9	3	1	2	8	3	5	-	-	-
49	140	79	61	12	10	2	6	5	1	3	1	2	3	2	1
50	126	75	51	15	10	5	5	3	2	12	6	6	1	1	-
51	108	69	39	15	9	6	3	2	1	7	3	4	4	-	4
52	119	75	44	15	8	7	-	-	-	8	7	1	4	2	2
53	112	64	48	14	11	3	5	1	4	5	4	1	1	1	-
54	92	55	37	12	9	3	3	1	2	4	1	3	3	1	2
55	96	62	34	8	6	2	7	6	1	4	3	1	2	1	1
56	99	60	39	13	9	4	5	5	-	4	3	1	1	1	-
57	61	39	22	10	6	4	2	-	2	4	4	-	3	3	-
58	59	35	24	3	1	2	4	2	2	4	2	2	2	1	1
59	67	42	25	10	6	4	3	3	-	3	2	1	1	-	1

Tabel 5.3 fortsættes...

Tabel 5.3 (fortsat) Bygdebefolkningen pr. 1. januar 2007 fordelt på køn og alder

Alder	Hele landet			Nanortalik			Qaqortoq			Narsaq			Paamiut		
	I alt	Mand	Kvinde	I alt	Mand	Kvinde	I alt	Mand	Kvinde	I alt	Mand	Kvinde	I alt	Mand	Kvinde
60	74	48	26	13	9	4	2	2	-	4	3	1	-	-	-
61	81	56	25	12	7	5	6	2	4	5	5	-	2	-	2
62	53	33	20	9	6	3	4	4	-	4	3	1	-	-	-
63	77	46	31	10	5	5	3	1	2	5	3	2	2	1	1
64	75	39	36	15	5	10	3	2	1	4	2	2	1	1	-
65	60	35	25	8	5	3	6	3	3	1	1	-	-	-	-
66	63	36	27	8	6	2	2	1	1	2	2	-	1	1	-
67	42	26	16	5	2	3	4	2	2	2	2	-	2	2	-
68	41	22	19	2	1	1	1	-	1	-	-	-	-	-	-
69	62	33	29	3	2	1	2	2	-	6	4	2	1	-	1
70	41	20	21	4	2	2	4	1	3	-	-	-	2	-	2
71	45	23	22	3	2	1	3	1	2	2	-	2	-	-	-
72	37	17	20	2	1	1	-	-	-	2	1	1	1	-	1
73	29	16	13	6	3	3	-	-	-	1	1	-	-	-	-
74	24	12	12	3	-	3	-	-	-	-	-	-	1	-	1
75	19	9	10	-	-	-	2	1	1	-	-	-	2	2	-
76	28	11	17	4	1	3	1	-	1	1	-	1	2	-	2
77	22	11	11	2	1	1	-	-	-	-	-	-	2	1	1
78	17	8	9	1	-	1	1	-	1	-	-	-	1	-	1
79	10	8	2	1	1	-	-	-	-	1	1	-	1	-	1
80	13	6	7	2	1	1	-	-	-	-	-	-	1	1	-
81	9	6	3	1	1	-	1	1	-	-	-	-	1	1	-
82	10	5	5	2	-	2	1	-	1	-	-	-	2	-	2
83	5	5	-	-	-	-	-	-	-	-	-	-	-	-	-
84	3	1	2	1	-	1	-	-	-	1	-	1	-	-	-
85	4	1	3	1	-	1	1	-	1	-	-	-	-	-	-
86	3	1	2	-	-	-	-	-	-	-	-	-	-	-	-
87	4	-	4	-	-	-	-	-	-	1	-	1	1	-	1
88	-	-	-	-	-	-	-	-	-	-	-	-	-	-	-
89	-	-	-	-	-	-	-	-	-	-	-	-	-	-	-
90+	-	-	-	-	-	-	-	-	-	-	-	-	-	-	-

Tabel 5.3 fortsættes...

Tabel 5.3 (fortsat) Bygdebefolkningen pr. 1. januar 2007 fordelt på køn og alder

Alder	Nuuk			Maniitsoq			Sisimiut			Kangaatsiaq			Aasiaat		
	I alt	Mand	Kvinde	I alt	Mand	Kvinde	I alt	Mand	Kvinde	I alt	Mand	Kvinde	I alt	Mand	Kvinde
I alt ...	323	173	150	703	391	312	796	438	358	794	416	378	212	118	94
0	4	2	2	12	5	7	13	5	8	16	7	9	5	2	3
1	3	1	2	9	8	1	17	11	6	10	5	5	2	1	1
2	3	1	2	6	3	3	12	6	6	19	7	12	5	1	4
3	3	1	2	5	1	4	10	8	2	17	11	6	6	6	-
4	3	2	1	10	4	6	16	9	7	16	10	6	7	2	5
5	2	1	1	8	3	5	11	7	4	19	10	9	1	-	1
6	6	4	2	10	5	5	17	5	12	15	8	7	4	3	1
7	2	-	2	8	6	2	10	4	6	27	13	14	3	3	-
8	9	4	5	18	9	9	11	1	10	14	11	3	5	3	2
9	7	3	4	9	5	4	14	10	4	14	3	11	5	3	2
10	5	1	4	14	7	7	10	6	4	17	7	10	2	1	1
11	5	2	3	8	5	3	13	3	10	12	5	7	4	-	4
12	7	5	2	14	6	8	22	14	8	23	13	10	2	1	1
13	3	2	1	12	10	2	12	5	7	23	7	16	6	3	3
14	6	4	2	16	11	5	16	7	9	17	8	9	3	1	2
15	6	2	4	15	6	9	13	5	8	19	10	9	2	1	1
16	5	1	4	20	10	10	11	6	5	23	13	10	4	4	-
17	4	3	1	18	11	7	11	6	5	22	7	15	2	1	1
18	7	2	5	14	9	5	8	2	6	8	5	3	1	1	-
19	6	3	3	17	3	14	4	2	2	9	3	6	2	1	1
20	7	5	2	11	3	8	12	8	4	12	8	4	2	2	-
21	4	2	2	14	7	7	12	4	8	13	8	5	4	3	1
22	5	3	2	9	7	2	11	3	8	7	3	4	4	1	3
23	-	-	-	10	8	2	9	5	4	14	9	5	1	1	-
24	10	6	4	5	4	1	16	6	10	9	5	4	2	1	1
25	3	1	2	9	5	4	8	4	4	9	6	3	3	1	2
26	4	1	3	7	3	4	14	12	2	13	3	10	3	1	2
27	5	2	3	5	3	2	11	5	6	7	5	2	2	1	1
28	6	2	4	5	1	4	12	6	6	8	4	4	3	2	1
29	4	3	1	6	4	2	11	6	5	3	2	1	2	1	1
30	-	-	-	7	7	-	18	9	9	4	2	2	2	1	1
31	3	2	1	5	3	2	10	5	5	5	3	2	2	2	-
32	2	2	-	5	1	4	10	7	3	12	7	5	2	1	1
33	1	-	1	5	3	2	21	8	13	14	6	8	4	4	-
34	-	-	-	8	5	3	11	6	5	4	3	1	5	1	4
35	2	2	-	5	2	3	17	9	8	13	6	7	4	2	2
36	5	2	3	10	5	5	9	6	3	12	4	8	3	2	1
37	3	2	1	12	8	4	10	5	5	10	6	4	4	3	1
38	3	1	2	14	11	3	25	11	14	12	5	7	4	2	2
39	9	6	3	15	9	6	17	11	6	11	6	5	2	1	1
40	4	4	-	9	4	5	13	6	7	12	5	7	2	1	1
41	6	3	3	17	9	8	19	9	10	12	8	4	4	2	2
42	8	3	5	16	9	7	19	10	9	12	4	8	2	2	-
43	5	2	3	18	10	8	21	15	6	14	6	8	4	2	2
44	9	3	6	14	8	6	12	9	3	14	8	6	2	1	1
45	6	6	-	8	3	5	20	10	10	10	7	3	3	1	2
46	4	4	-	13	9	4	17	12	5	12	9	3	3	3	-
47	6	5	1	10	6	4	13	8	5	14	5	9	2	1	1
48	7	4	3	9	5	4	14	7	7	13	9	4	2	2	-
49	10	4	6	10	4	6	15	11	4	11	7	4	6	2	4
50	7	5	2	9	6	3	12	7	5	12	8	4	1	-	1
51	-	-	-	16	10	6	13	9	4	7	5	2	1	1	-
52	7	5	2	5	4	1	11	8	3	9	8	1	3	2	1
53	5	5	-	11	4	7	9	5	4	10	6	4	2	2	-
54	6	1	5	10	10	-	11	8	3	5	3	2	2	-	2
55	1	1	-	7	4	3	10	7	3	2	-	2	5	1	4
56	4	3	1	9	4	5	5	4	1	8	5	3	2	-	2
57	2	2	-	10	4	6	4	4	-	3	3	-	2	2	-
58	1	1	-	6	3	3	5	3	2	6	3	3	1	1	-
59	2	1	1	4	2	2	6	5	1	3	2	1	2	1	1

Tabel 5.3 fortsættes...

Tabel 5.3 (fortsat) Bygdebefolkningen pr. 1. januar 2007 fordelt på køn og alder

Alder	Nuuk			Maniitsoq			Sisimiut			Kangaatsiaq			Aasiaat		
	I alt	Mand	Kvinde	I alt	Mand	Kvinde	I alt	Mand	Kvinde	I alt	Mand	Kvinde	I alt	Mand	Kvinde
60	2	1	1	8	4	4	6	6	-	5	3	2	2	1	1
61	3	3	-	5	4	1	5	5	-	7	5	2	2	2	-
62	4	2	2	4	3	1	1	1	-	5	4	1	2	-	2
63	4	1	3	8	5	3	5	3	2	3	1	2	1	1	-
64	3	1	2	5	3	2	4	3	1	2	2	-	2	1	1
65	3	2	1	1	1	-	1	-	1	4	3	1	4	4	-
66	5	4	1	6	3	3	2	2	-	4	2	2	1	1	-
67	1	-	1	2	1	1	-	-	-	2	-	2	-	-	-
68	1	1	-	6	4	2	3	2	1	2	-	2	2	2	-
69	1	-	1	5	2	3	-	-	-	5	3	2	1	1	-
70	2	1	1	4	2	2	-	-	-	5	5	-	1	1	-
71	2	2	-	5	3	2	-	-	-	3	1	2	1	-	1
72	3	-	3	2	1	1	2	1	1	1	1	-	4	2	2
73	2	-	2	3	2	1	-	-	-	6	3	3	-	-	-
74	1	-	1	2	1	1	-	-	-	-	-	-	2	1	1
75	1	-	1	3	2	1	1	-	1	2	-	2	-	-	-
76	3	2	1	-	-	-	1	-	1	4	1	3	2	1	1
77	1	-	1	1	-	1	1	-	1	3	2	1	2	1	1
78	1	1	-	3	2	1	-	-	-	3	1	2	-	-	-
79	-	-	-	1	1	-	-	-	-	1	-	1	-	-	-
80	4	3	1	3	-	3	-	-	-	-	-	-	1	-	1
81	1	-	1	1	1	-	-	-	-	1	-	1	1	-	1
82	-	-	-	-	-	-	-	-	-	2	2	-	-	-	-
83	-	-	-	2	2	-	-	-	-	2	2	-	-	-	-
84	1	1	-	-	-	-	-	-	-	-	-	-	-	-	-
85	1	-	1	-	-	-	-	-	-	-	-	-	1	1	-
86	-	-	-	1	-	1	-	-	-	1	-	1	-	-	-
87	1	-	1	1	-	1	-	-	-	-	-	-	-	-	-
88	-	-	-	-	-	-	-	-	-	-	-	-	-	-	-
89	-	-	-	-	-	-	-	-	-	-	-	-	-	-	-
90+	-	-	-	-	-	-	-	-	-	-	-	-	-	-	-

Tabel 5.3 fortsættes...

Tabel 5.3 (fortsat) Bygdebefolkningen pr. 1. januar 2007 fordelt på køn og alder

Alder	Qasigiannuit			Ilulissat			Qeqertarsuaq			Uummannaq			Upernavik		
	I alt	Mand	Kvinde	I alt	Mand	Kvinde	I alt	Mand	Kvinde	I alt	Mand	Kvinde	I alt	Mand	Kvinde
I alt ...	71	32	39	484	264	220	42	21	21	1.122	594	528	1.796	952	844
0	2	1	1	9	5	4	1	-	1	17	10	7	36	13	23
1	1	-	1	5	5	-	2	1	1	14	8	6	31	17	14
2	2	2	-	8	4	4	2	1	1	15	10	5	40	20	20
3	1	-	1	7	4	3	-	-	-	27	12	15	40	24	16
4	1	1	-	6	3	3	1	1	-	13	6	7	56	29	27
5	1	-	1	6	4	2	1	1	-	14	6	8	31	15	16
6	-	-	-	7	3	4	1	-	1	15	5	10	30	16	14
7	4	-	4	11	6	5	1	1	-	17	7	10	42	24	18
8	3	-	3	4	2	2	1	1	-	23	9	14	38	15	23
9	1	1	-	7	2	5	1	-	1	17	8	9	43	23	20
10	-	-	-	9	4	5	3	2	1	29	16	13	42	10	32
11	1	1	-	14	8	6	-	-	-	27	14	13	49	28	21
12	-	-	-	7	4	3	-	-	-	26	12	14	36	20	16
13	-	-	-	9	4	5	1	-	1	27	13	14	43	21	22
14	1	-	1	7	2	5	-	-	-	24	13	11	54	24	30
15	3	1	2	10	7	3	-	-	-	22	6	16	44	21	23
16	2	-	2	9	4	5	-	-	-	21	10	11	38	19	19
17	-	-	-	17	6	11	-	-	-	18	10	8	30	13	17
18	-	-	-	9	5	4	-	-	-	21	11	10	23	13	10
19	2	-	2	8	6	2	-	-	-	16	8	8	25	13	12
20	2	1	1	11	7	4	-	-	-	17	13	4	21	11	10
21	2	1	1	6	4	2	-	-	-	8	3	5	32	17	15
22	1	1	-	6	3	3	3	2	1	12	4	8	30	21	9
23	-	-	-	5	3	2	1	1	-	19	13	6	25	16	9
24	-	-	-	6	3	3	-	-	-	15	10	5	32	11	21
25	-	-	-	2	1	1	1	-	1	16	7	9	30	22	8
26	-	-	-	3	3	-	1	-	1	10	6	4	26	15	11
27	2	-	2	7	4	3	2	-	2	14	6	8	32	17	15
28	-	-	-	3	-	3	1	-	1	9	7	2	26	15	11
29	1	1	-	7	4	3	1	1	-	10	3	7	23	15	8
30	-	-	-	2	2	-	3	2	1	8	4	4	18	9	9
31	-	-	-	6	1	5	-	-	-	14	9	5	26	12	14
32	1	1	-	9	7	2	-	-	-	16	5	11	23	14	9
33	1	-	1	1	-	1	1	-	1	9	6	3	26	11	15
34	2	-	2	9	6	3	-	-	-	14	6	8	24	11	13
35	-	-	-	9	5	4	-	-	-	14	6	8	25	13	12
36	1	-	1	5	2	3	-	-	-	10	5	5	25	12	13
37	1	1	-	10	5	5	-	-	-	20	9	11	29	14	15
38	4	-	4	9	3	6	1	-	1	24	13	11	23	14	9
39	5	5	-	11	6	5	-	-	-	20	12	8	26	13	13
40	-	-	-	14	10	4	-	-	-	27	18	9	37	25	12
41	1	1	-	14	9	5	-	-	-	23	16	7	25	16	9
42	1	-	1	6	2	4	-	-	-	27	16	11	33	18	15
43	-	-	-	10	8	2	-	-	-	17	6	11	31	18	13
44	2	2	-	9	3	6	-	-	-	13	7	6	27	16	11
45	-	-	-	7	5	2	-	-	-	26	13	13	24	12	12
46	1	1	-	10	5	5	-	-	-	8	4	4	20	11	9
47	-	-	-	12	7	5	1	-	1	17	12	5	29	17	12
48	1	1	-	4	3	1	-	-	-	16	12	4	18	11	7
49	-	-	-	7	1	6	2	2	-	17	9	8	19	8	11
50	1	1	-	5	4	1	1	-	1	16	9	7	14	8	6
51	1	-	1	3	3	-	-	-	-	8	5	3	16	12	4
52	1	-	1	9	7	2	1	1	-	21	14	7	11	5	6
53	-	-	-	6	3	3	1	1	-	13	5	8	17	11	6
54	-	-	-	3	1	2	1	-	1	4	2	2	13	7	6
55	-	-	-	2	2	-	-	-	-	18	12	6	12	7	5
56	-	-	-	4	3	1	-	-	-	14	5	9	14	6	8
57	-	-	-	1	1	-	1	-	1	8	5	3	5	3	2
58	1	-	1	1	1	-	1	1	-	8	6	2	4	4	-
59	1	-	1	3	2	1	-	-	-	11	8	3	8	5	3

Tabel 5.3 fortsættes...

Tabel 5.3 (fortsat) Bygdebefolkningen pr. 1. januar 2007 fordelt køn og alder

Alder	Qasigiannuit			Ilulissat			Qeqertarsuaq			Uummannaq			Upernavik		
	I alt	Mand	Kvinde	I alt	Mand	Kvinde	I alt	Mand	Kvinde	I alt	Mand	Kvinde	I alt	Mand	Kvinde
60	2	1	1	2	1	1	1	1	-	7	3	4	8	5	3
61	-	-	-	2	1	1	-	-	-	12	7	5	5	3	2
62	-	-	-	2	-	2	1	-	1	11	6	5	2	1	1
63	1	1	-	4	3	1	-	-	-	10	5	5	9	7	2
64	1	1	-	3	1	2	-	-	-	14	7	7	9	5	4
65	1	-	1	4	3	1	1	1	-	6	3	3	8	3	5
66	3	3	-	6	2	4	-	-	-	1	-	1	13	4	9
67	1	-	1	1	1	-	-	-	-	8	6	2	4	4	-
68	-	-	-	6	2	4	-	-	-	5	3	2	10	6	4
69	-	-	-	11	5	6	-	-	-	10	5	5	9	4	5
70	1	-	1	2	-	2	-	-	-	7	2	5	8	6	2
71	-	-	-	5	2	3	-	-	-	10	6	4	5	2	3
72	-	-	-	2	-	2	-	-	-	5	3	2	9	4	5
73	1	1	-	1	1	-	-	-	-	2	-	2	4	2	2
74	1	1	-	2	1	1	-	-	-	4	2	2	6	5	1
75	-	-	-	2	2	-	-	-	-	1	-	1	3	1	2
76	-	-	-	1	-	1	-	-	-	3	1	2	5	4	1
77	-	-	-	-	-	-	-	-	-	4	3	1	3	1	2
78	-	-	-	-	-	-	-	-	-	2	1	1	4	2	2
79	-	-	-	-	-	-	-	-	-	3	3	-	-	-	-
80	-	-	-	-	-	-	-	-	-	-	-	-	-	-	-
81	-	-	-	-	-	-	-	-	-	1	1	-	1	1	-
82	-	-	-	1	1	-	-	-	-	1	1	-	1	1	-
83	-	-	-	1	1	-	-	-	-	-	-	-	-	-	-
84	-	-	-	-	-	-	-	-	-	-	-	-	-	-	-
85	-	-	-	-	-	-	-	-	-	-	-	-	-	-	-
86	-	-	-	-	-	-	-	-	-	1	1	-	-	-	-
87	-	-	-	-	-	-	-	-	-	-	-	-	-	-	-
88	-	-	-	-	-	-	-	-	-	-	-	-	-	-	-
89	-	-	-	-	-	-	-	-	-	-	-	-	-	-	-
90+	-	-	-	-	-	-	-	-	-	-	-	-	-	-	-

Tabel 5.3 fortsættes...

Tabel 5.3 (fortsat) Bygdebefolkningen pr. 1. januar 2007 fordelt på køn og alder

Alder	Qaanaaq			Ammassalik			Illoqqortoormiut		
	I alt	Mand	Kvinde	I alt	Mand	Kvinde	I alt	Mand	Kvinde
I alt	194	108	86	1.174	617	557	-	-	-
0	4	1	3	26	18	8	-	-	-
1	5	2	3	27	13	14	-	-	-
2	5	3	2	27	15	12	-	-	-
3	4	2	2	26	9	17	-	-	-
4	3	-	3	24	11	13	-	-	-
5	4	2	2	30	16	14	-	-	-
6	3	3	-	20	11	9	-	-	-
7	4	2	2	22	11	11	-	-	-
8	2	1	1	24	11	13	-	-	-
9	6	3	3	35	18	17	-	-	-
10	5	3	2	24	10	14	-	-	-
11	9	3	6	17	8	9	-	-	-
12	3	3	-	35	16	19	-	-	-
13	4	3	1	21	9	12	-	-	-
14	4	1	3	27	12	15	-	-	-
15	3	1	2	21	9	12	-	-	-
16	8	6	2	15	7	8	-	-	-
17	1	1	-	22	10	12	-	-	-
18	4	3	1	17	8	9	-	-	-
19	2	2	-	14	9	5	-	-	-
20	-	-	-	16	5	11	-	-	-
21	4	-	4	18	7	11	-	-	-
22	2	1	1	21	11	10	-	-	-
23	4	2	2	12	9	3	-	-	-
24	2	-	2	14	7	7	-	-	-
25	2	1	1	9	5	4	-	-	-
26	-	-	-	20	12	8	-	-	-
27	4	3	1	16	10	6	-	-	-
28	3	3	-	4	3	1	-	-	-
29	2	1	1	13	6	7	-	-	-
30	1	1	-	12	6	6	-	-	-
31	2	2	-	12	8	4	-	-	-
32	-	-	-	7	2	5	-	-	-
33	1	1	-	12	6	6	-	-	-
34	4	3	1	15	12	3	-	-	-
35	3	2	1	15	10	5	-	-	-
36	3	2	1	14	6	8	-	-	-
37	1	-	1	14	8	6	-	-	-
38	1	-	1	26	11	15	-	-	-
39	5	1	4	21	9	12	-	-	-
40	3	3	-	21	7	14	-	-	-
41	4	1	3	13	6	7	-	-	-
42	6	4	2	20	5	15	-	-	-
43	2	1	1	22	15	7	-	-	-
44	3	1	2	14	12	2	-	-	-
45	5	3	2	21	12	9	-	-	-
46	2	1	1	18	6	12	-	-	-
47	5	2	3	19	11	8	-	-	-
48	3	2	1	22	15	7	-	-	-
49	4	4	-	15	9	6	-	-	-
50	2	2	-	13	5	8	-	-	-
51	3	2	1	11	8	3	-	-	-
52	1	-	1	13	4	9	-	-	-
53	-	-	-	13	5	8	-	-	-
54	1	-	1	14	11	3	-	-	-
55	3	1	2	15	11	4	-	-	-
56	2	1	1	14	11	3	-	-	-
57	1	1	-	5	1	4	-	-	-
58	2	1	1	10	5	5	-	-	-
59	2	2	-	8	3	5	-	-	-

Tabel 5.3 fortsættes...

Tabel 5.3 (fortsat) Bygdebefolkningen pr. 1. januar 2007 fordelt på køn og alder

Alder	Qaanaaq			Ammassalik			Illoqortoormiut		
	I alt	Mand	Kvinde	I alt	Mand	Kvinde	I alt	Mand	Kvinde
60	3	1	2	9	7	2	-	-	-
61	-	-	-	15	12	3	-	-	-
62	1	1	-	3	2	1	-	-	-
63	-	-	-	12	9	3	-	-	-
64	2	2	-	7	3	4	-	-	-
65	2	1	1	10	5	5	-	-	-
66	-	-	-	9	5	4	-	-	-
67	3	2	1	7	4	3	-	-	-
68	1	-	1	2	1	1	-	-	-
69	-	-	-	8	5	3	-	-	-
70	-	-	-	1	-	1	-	-	-
71	-	-	-	6	4	2	-	-	-
72	-	-	-	4	3	1	-	-	-
73	1	1	-	2	2	-	-	-	-
74	-	-	-	2	1	1	-	-	-
75	-	-	-	2	1	1	-	-	-
76	-	-	-	1	1	-	-	-	-
77	-	-	-	3	2	1	-	-	-
78	-	-	-	1	1	-	-	-	-
79	-	-	-	2	2	-	-	-	-
80	-	-	-	2	1	1	-	-	-
81	-	-	-	-	-	-	-	-	-
82	-	-	-	-	-	-	-	-	-
83	-	-	-	-	-	-	-	-	-
84	-	-	-	-	-	-	-	-	-
85	-	-	-	-	-	-	-	-	-
86	-	-	-	-	-	-	-	-	-
87	-	-	-	-	-	-	-	-	-
88	-	-	-	-	-	-	-	-	-
89	-	-	-	-	-	-	-	-	-
90+	-	-	-	-	-	-	-	-	-

Anm. Pr. 1. januar 2002 har Kangerlussuaq status som bygd under Sisimiut kommune og er derfor medtaget i denne kategori og ikke som tidligere under 'udenfor kommunal inddeling'.

Dette medfører at opgørelserne fra og med 1. januar 2002 i disse to kategorier ikke kan sammenlignes direkte med tidligere års opgørelser.

Tabel 5.4 Personer født i Grønland fordelt på kommuner, køn og alder pr. 1. januar 2007

Alder	Hele landet			Nanortalik			Qaqortoq			Narsaq			Ivittuut		
	I alt	Mand	Kvinde	I alt	Mand	Kvinde	I alt	Mand	Kvinde	I alt	Mand	Kvinde	I alt	Mand	Kvinde
I alt ...	50.366	25.792	24.574	2.160	1.136	1.024	3.174	1.631	1.543	1.857	943	914	15	9	6
0	806	398	408	34	18	16	45	31	14	32	15	17	1	1	-
1	816	419	397	27	15	12	49	29	20	20	10	10	-	-	-
2	811	409	402	31	14	17	57	30	27	26	16	10	-	-	-
3	805	431	374	32	16	16	33	21	12	24	9	15	-	-	-
4	845	417	428	39	19	20	44	20	24	23	16	7	-	-	-
5	819	410	409	40	21	19	36	20	16	33	16	17	-	-	-
6	769	396	373	25	16	9	41	24	17	27	17	10	-	-	-
7	836	407	429	44	23	21	42	17	25	25	10	15	-	-	-
8	843	436	407	43	15	28	43	23	20	33	17	16	-	-	-
9	951	492	459	46	27	19	60	34	26	32	17	15	-	-	-
10	895	448	447	39	18	21	46	24	22	33	13	20	-	-	-
11	927	464	463	35	24	11	50	27	23	36	22	14	-	-	-
12	946	477	469	39	18	21	60	30	30	30	13	17	-	-	-
13	996	531	465	47	32	15	69	36	33	32	15	17	-	-	-
14	1.007	484	523	40	20	20	39	16	23	40	20	20	-	-	-
15	958	491	467	34	16	18	55	32	23	31	15	16	-	-	-
16	1.002	509	493	35	10	25	70	38	32	44	22	22	-	-	-
17	799	418	381	31	19	12	78	42	36	16	9	7	-	-	-
18	920	439	481	41	22	19	77	25	52	23	13	10	-	-	-
19	858	430	428	29	14	15	66	27	39	25	11	14	-	-	-
20	797	387	410	22	9	13	71	36	35	27	10	17	-	-	-
21	819	419	400	32	19	13	59	24	35	21	11	10	-	-	-
22	739	379	360	25	12	13	64	32	32	25	6	19	-	-	-
23	698	363	335	27	15	12	52	20	32	24	13	11	-	-	-
24	737	380	357	26	15	11	38	20	18	26	17	9	-	-	-
25	723	361	362	24	13	11	50	29	21	22	9	13	-	-	-
26	655	356	299	26	10	16	40	30	10	15	8	7	-	-	-
27	595	298	297	27	14	13	28	13	15	17	6	11	-	-	-
28	534	273	261	19	9	10	27	13	14	20	11	9	-	-	-
29	566	298	268	19	13	6	25	10	15	17	11	6	-	-	-
30	549	294	255	24	13	11	34	23	11	17	8	9	-	-	-
31	540	265	275	20	7	13	26	17	9	14	6	8	1	1	-
32	460	238	222	23	16	7	31	15	16	12	5	7	1	1	-
33	527	286	241	20	16	4	18	8	10	15	12	3	-	-	-
34	554	294	260	15	9	6	17	7	10	11	7	4	-	-	-
35	575	298	277	18	11	7	31	15	16	12	2	10	1	-	1
36	665	348	317	31	19	12	38	20	18	13	6	7	1	1	-
37	764	383	381	39	13	26	39	19	20	22	7	15	-	-	-
38	935	470	465	31	18	13	53	26	27	35	20	15	-	-	-
39	1.000	523	477	40	19	21	66	36	30	32	19	13	-	-	-
40	1.047	525	522	41	21	20	52	33	19	47	27	20	-	-	-
41	1.072	589	483	51	27	24	75	42	33	48	26	22	-	-	-
42	1.070	538	532	38	18	20	77	37	40	37	20	17	-	-	-
43	990	491	499	38	17	21	67	30	37	34	14	20	-	-	-
44	911	482	429	38	20	18	47	20	27	43	27	16	-	-	-
45	940	451	489	41	22	19	60	29	31	43	18	25	1	1	-
46	925	501	424	37	21	16	65	42	23	32	22	10	-	-	-
47	832	447	385	38	24	14	62	35	27	37	17	20	-	-	-
48	777	422	355	26	10	16	49	22	27	48	24	24	2	1	1
49	718	406	312	29	19	10	38	24	14	21	10	11	-	-	-
50	684	364	320	21	10	11	49	29	20	31	14	17	1	-	1
51	653	359	294	38	22	16	46	21	25	30	18	12	-	-	-
52	592	324	268	25	12	13	37	18	19	21	13	8	1	-	1
53	560	282	278	27	16	11	33	10	23	20	9	11	-	-	-
54	513	279	234	26	15	11	40	24	16	18	8	10	-	-	-
55	497	275	222	24	12	12	29	21	8	21	11	10	-	-	-
56	540	296	244	33	20	13	36	17	19	29	16	13	2	1	1
57	347	182	165	24	13	11	26	15	11	16	11	5	1	-	1
58	369	225	144	25	17	8	30	19	11	23	15	8	1	1	-
59	368	189	179	20	14	6	29	14	15	20	13	7	1	1	-

Tabel 5.4 fortsættes...

Tabel 5.4 (fortsat) Personer født i Grønland fordelt på kommuner, køn og alder pr. 1. januar 2007

Alder	Hele landet			Nanortalik			Qaqortoq			Narsaq			Ivittuut		
	I alt	Mand	Kvinde	I alt	Mand	Kvinde	I alt	Mand	Kvinde	I alt	Mand	Kvinde	I alt	Mand	Kvinde
60	396	216	180	29	17	12	34	20	14	21	8	13	-	-	-
61	368	204	164	29	18	11	29	17	12	19	13	6	-	-	-
62	367	182	185	20	11	9	28	20	8	20	11	9	-	-	-
63	326	161	165	17	6	11	18	9	9	15	6	9	-	-	-
64	359	170	189	26	11	15	24	8	16	19	7	12	-	-	-
65	300	157	143	16	8	8	26	12	14	10	5	5	-	-	-
66	325	167	158	28	14	14	25	14	11	22	13	9	-	-	-
67	207	95	112	11	4	7	19	7	12	13	9	4	-	-	-
68	213	112	101	7	4	3	14	7	7	5	3	2	-	-	-
69	224	112	112	12	6	6	10	8	2	12	6	6	-	-	-
70	210	101	109	16	9	7	11	6	5	5	3	2	-	-	-
71	198	87	111	6	2	4	14	8	6	10	4	6	-	-	-
72	191	96	95	9	5	4	12	5	7	12	7	5	-	-	-
73	182	89	93	10	6	4	7	4	3	12	8	4	-	-	-
74	143	59	84	7	3	4	15	3	12	7	3	4	-	-	-
75	127	47	80	2	1	1	9	2	7	9	3	6	-	-	-
76	143	54	89	8	2	6	7	3	4	9	-	9	-	-	-
77	149	59	90	4	1	3	8	3	5	5	1	4	-	-	-
78	103	47	56	4	2	2	7	2	5	5	3	2	-	-	-
79	75	30	45	7	5	2	4	2	2	4	1	3	-	-	-
80	68	22	46	4	1	3	6	2	4	4	2	2	-	-	-
81	62	24	38	3	3	-	10	4	6	2	1	1	-	-	-
82	43	14	29	3	-	3	5	1	4	3	-	3	-	-	-
83	35	16	19	-	-	-	4	1	3	-	-	-	-	-	-
84	15	3	12	1	-	1	1	-	1	2	-	2	-	-	-
85	25	8	17	1	-	1	2	-	2	2	-	2	-	-	-
86	16	5	11	1	-	1	1	1	-	2	1	1	-	-	-
87	14	1	13	-	-	-	2	-	2	2	-	2	-	-	-
88	5	2	3	-	-	-	1	-	1	-	-	-	-	-	-
89	6	1	5	-	-	-	-	-	-	1	-	1	-	-	-
90+ ..	25	5	20	-	-	-	7	1	6	4	2	2	-	-	-

Tabel 5.4 fortsættes...

Tabel 5.4 (fortsat) Personer født i Grønland fordelt på kommuner, køn og alder pr. 1. januar 2007

Alder	Paamiut			Nuuk			Maniitsoq			Sisimiut			Kangaatsiaq		
	I alt	Mand	Kvinde	I alt	Mand	Kvinde	I alt	Mand	Kvinde	I alt	Mand	Kvinde	I alt	Mand	Kvinde
I alt ...	1.796	952	844	11.862	5.849	6.013	3.331	1.746	1.585	5.497	2.825	2.672	1.427	736	691
0	28	15	13	172	78	94	43	20	23	100	45	55	25	12	13
1	28	12	16	180	89	91	45	25	20	110	63	47	25	8	17
2	24	13	11	174	77	97	47	23	24	94	46	48	32	14	18
3	27	15	12	193	96	97	46	25	21	81	46	35	27	17	10
4	29	14	15	167	85	82	60	28	32	86	47	39	30	17	13
5	28	15	13	208	92	116	42	24	18	89	44	45	28	12	16
6	28	13	15	172	85	87	59	29	30	93	49	44	28	14	14
7	29	14	15	169	82	87	52	27	25	88	40	48	43	19	24
8	34	15	19	188	109	79	69	39	30	76	40	36	25	15	10
9	43	23	20	204	115	89	69	32	37	106	49	57	29	11	18
10	30	17	13	211	107	104	62	34	28	89	43	46	28	11	17
11	29	12	17	201	93	108	44	25	19	100	42	58	26	12	14
12	29	15	14	206	106	100	52	24	28	118	73	45	40	21	19
13	27	16	11	224	122	102	72	45	27	97	45	52	37	12	25
14	33	18	15	225	108	117	63	26	37	121	55	66	28	14	14
15	31	15	16	219	109	110	60	31	29	113	62	51	34	15	19
16	38	18	20	222	119	103	64	26	38	123	65	58	37	22	15
17	20	9	11	137	65	72	62	35	27	101	60	41	38	17	21
18	33	15	18	194	81	113	61	29	32	125	69	56	18	9	9
19	27	16	11	213	128	85	60	25	35	87	40	47	25	12	13
20	21	12	9	196	92	104	49	22	27	90	52	38	24	16	8
21	25	13	12	196	96	100	46	24	22	101	47	54	26	16	10
22	23	16	7	192	89	103	33	19	14	80	43	37	18	13	5
23	17	10	7	185	97	88	40	24	16	72	38	34	25	15	10
24	24	14	10	194	98	96	46	23	23	93	45	48	18	8	10
25	27	17	10	198	97	101	50	28	22	63	32	31	23	12	11
26	26	15	11	173	83	90	52	29	23	64	41	23	24	7	17
27	11	5	6	168	86	82	43	22	21	70	36	34	15	8	7
28	15	10	5	168	77	91	31	15	16	57	32	25	11	7	4
29	23	16	7	164	84	80	34	20	14	50	29	21	11	4	7
30	20	10	10	145	85	60	43	26	17	57	29	28	12	5	7
31	27	10	17	149	75	74	28	14	14	57	27	30	11	7	4
32	12	7	5	120	55	65	24	12	12	38	18	20	10	6	4
33	13	8	5	126	69	57	35	18	17	68	28	40	18	7	11
34	12	9	3	156	78	78	35	19	16	60	30	30	8	5	3
35	10	4	6	123	63	60	34	19	15	87	43	44	15	7	8
36	20	11	9	172	85	87	39	22	17	75	38	37	20	9	11
37	33	19	14	175	84	91	57	36	21	90	45	45	22	13	9
38	30	19	11	214	94	120	69	33	36	114	67	47	26	12	14
39	33	13	20	255	127	128	49	27	22	142	84	58	18	10	8
40	28	15	13	278	124	154	64	35	29	116	55	61	21	10	11
41	45	28	17	272	142	130	73	48	25	90	43	47	22	12	10
42	34	19	15	270	127	143	75	39	36	115	57	58	32	17	15
43	24	10	14	262	115	147	67	35	32	107	51	56	28	15	13
44	35	25	10	250	120	130	66	33	33	87	44	43	29	17	12
45	34	12	22	240	112	128	60	29	31	122	59	63	17	11	6
46	39	27	12	264	129	135	66	38	28	109	56	53	26	14	12
47	29	13	16	195	94	101	53	30	23	76	47	29	28	13	15
48	23	12	11	197	107	90	50	25	25	74	36	38	24	17	7
49	22	17	5	201	106	95	61	37	24	85	48	37	17	7	10
50	28	14	14	199	104	95	37	22	15	74	42	32	23	17	6
51	26	13	13	173	82	91	52	30	22	68	37	31	17	10	7
52	26	18	8	165	85	80	49	31	18	56	32	24	15	11	4
53	24	14	10	140	81	59	33	13	20	53	23	30	13	9	4
54	20	9	11	149	79	70	31	19	12	60	33	27	8	6	2
55	24	12	12	110	57	53	30	15	15	46	25	21	6	3	3
56	23	14	9	121	60	61	39	23	16	55	32	23	12	7	5
57	15	9	6	70	31	39	36	20	16	34	19	15	3	3	-
58	14	8	6	66	39	27	33	20	13	39	27	12	9	5	4
59	21	9	12	70	30	40	25	12	13	34	18	16	5	3	2

Tabel 5.4 fortsættes...

Tabel 5.4 (fortsat) Personer født i Grønland fordelt på kommuner, køn og alder pr. 1. januar 2007

Alder	Paamiut			Nuuk			Maniitsoq			Sisimiut			Kangaatsiaq		
	I alt	Mand	Kvinde	I alt	Mand	Kvinde	I alt	Mand	Kvinde	I alt	Mand	Kvinde	I alt	Mand	Kvinde
60	26	16	10	74	35	39	32	17	15	35	25	10	6	4	2
61	21	9	12	69	33	36	19	13	6	28	15	13	6	3	3
62	24	15	9	75	35	40	19	10	9	31	9	22	8	6	2
63	13	7	6	54	24	30	29	16	13	29	15	14	6	2	4
64	13	8	5	70	29	41	23	11	12	40	17	23	4	2	2
65	11	4	7	50	31	19	11	9	2	24	13	11	10	5	5
66	15	5	10	51	22	29	30	15	15	21	13	8	6	3	3
67	10	7	3	32	12	20	13	3	10	21	10	11	3	1	2
68	8	4	4	25	14	11	18	11	7	32	17	15	4	-	4
69	13	9	4	36	17	19	18	5	13	25	13	12	7	3	4
70	10	2	8	25	13	12	17	6	11	23	10	13	10	7	3
71	9	4	5	38	17	21	13	5	8	23	8	15	4	2	2
72	11	7	4	32	16	16	17	9	8	15	5	10	3	2	1
73	6	1	5	33	11	22	13	6	7	19	8	11	8	4	4
74	5	3	2	16	8	8	14	3	11	16	5	11	2	2	-
75	5	4	1	23	8	15	10	4	6	10	3	7	3	1	2
76	10	1	9	23	11	12	7	2	5	12	7	5	6	1	5
77	8	4	4	25	12	13	16	6	10	20	6	14	4	3	1
78	7	1	6	11	3	8	13	6	7	11	5	6	3	1	2
79	4	1	3	13	1	12	5	2	3	8	1	7	1	-	1
80	4	2	2	8	4	4	8	1	7	8	2	6	1	-	1
81	4	2	2	13	3	10	4	3	1	3	-	3	1	-	1
82	3	-	3	5	3	2	1	1	-	4	1	3	4	3	1
83	2	-	2	3	-	3	3	2	1	4	3	1	3	3	-
84	1	-	1	6	2	4	-	-	-	2	-	2	-	-	-
85	-	-	-	3	1	2	5	2	3	2	1	1	-	-	-
86	-	-	-	2	-	2	3	-	3	-	-	-	1	-	1
87	2	-	2	1	-	1	1	-	1	1	-	1	-	-	-
88	-	-	-	1	-	1	-	-	-	3	2	1	-	-	-
89	-	-	-	1	-	1	-	-	-	1	-	1	-	-	-
90+	-	-	-	4	-	4	-	-	-	1	-	1	-	-	-

Tabel 5.4 fortsættes...

Tabel 5.4 (fortsat) Personer født i Grønland fordelt på kommuner, køn og alder pr. 1. januar 2007

Alder	Aasiaat			Qasigiannqut			Ilulissat			Qeqertarsuaq			Uummanaq		
	I alt	Mand	Kvinde	I alt	Mand	Kvinde	I alt	Mand	Kvinde	I alt	Mand	Kvinde	I alt	Mand	Kvinde
I alt ...	2.951	1.531	1.420	1.245	636	609	4.585	2.345	2.240	1.025	522	503	2.365	1.248	1.117
0	34	16	18	19	4	15	73	43	30	16	4	12	41	26	15
1	34	13	21	14	7	7	76	42	34	23	12	11	31	15	16
2	39	19	20	15	7	8	75	42	33	13	9	4	38	23	15
3	50	34	16	23	10	13	70	38	32	16	10	6	37	18	19
4	44	20	24	22	9	13	78	40	38	22	12	10	30	10	20
5	46	22	24	16	9	7	57	33	24	16	11	5	33	15	18
6	37	15	22	16	4	12	67	35	32	11	7	4	34	20	14
7	43	24	19	19	10	9	82	47	35	13	5	8	38	15	23
8	46	24	22	20	6	14	75	40	35	16	5	11	47	28	19
9	50	25	25	16	4	12	71	38	33	23	10	13	38	20	18
10	46	26	20	15	6	9	72	34	38	16	7	9	56	30	26
11	51	22	29	24	10	14	93	45	48	18	9	9	56	27	29
12	46	20	26	21	13	8	81	41	40	17	7	10	49	22	27
13	58	28	30	20	12	8	86	43	43	27	16	11	51	25	26
14	47	28	19	36	19	17	96	41	55	19	9	10	46	26	20
15	50	25	25	20	12	8	90	52	38	16	8	8	56	22	34
16	62	39	23	22	12	10	71	29	42	27	14	13	49	23	26
17	49	24	25	16	9	7	79	36	43	12	9	3	38	21	17
18	60	28	32	21	7	14	76	43	33	17	12	5	48	26	22
19	75	32	43	22	11	11	75	32	43	12	8	4	34	17	17
20	63	25	38	16	7	9	66	33	33	14	4	10	32	20	12
21	71	41	30	25	13	12	59	36	23	14	8	6	28	12	16
22	49	29	20	14	8	6	72	31	41	14	9	5	23	12	11
23	32	16	16	18	12	6	56	24	32	12	4	8	34	22	12
24	44	27	17	16	9	7	70	32	38	3	1	2	33	17	16
25	36	20	16	19	5	14	70	30	40	14	3	11	30	13	17
26	32	17	15	13	8	5	56	35	21	6	2	4	21	13	8
27	22	8	14	9	6	3	58	29	29	10	2	8	23	11	12
28	25	11	14	10	6	4	52	23	29	8	5	3	20	14	6
29	33	9	24	11	9	2	61	32	29	11	9	2	19	6	13
30	13	5	8	21	16	5	59	26	33	14	6	8	18	7	11
31	31	16	15	9	2	7	51	19	32	7	4	3	25	15	10
32	19	9	10	14	9	5	52	32	20	8	5	3	26	10	16
33	28	19	9	15	7	8	46	28	18	9	4	5	25	14	11
34	28	15	13	19	10	9	62	38	24	13	8	5	26	12	14
35	44	26	18	11	4	7	68	37	31	10	8	2	27	13	14
36	54	25	29	18	12	6	63	37	26	9	3	6	21	12	9
37	47	24	23	21	14	7	64	37	27	17	6	11	33	18	15
38	58	36	22	24	7	17	97	47	50	17	8	9	48	22	26
39	57	25	32	26	16	10	93	47	46	20	11	9	47	30	17
40	61	34	27	24	12	12	114	52	62	18	6	12	51	31	20
41	66	37	29	27	19	8	108	57	51	30	18	12	48	29	19
42	57	35	22	22	10	12	88	46	42	27	17	10	63	35	28
43	52	33	19	18	7	11	96	61	35	23	14	9	42	22	20
44	65	36	29	19	11	8	89	49	40	14	6	8	30	13	17
45	52	22	30	17	8	9	73	33	40	18	9	9	49	26	23
46	41	26	15	15	11	4	68	30	38	17	8	9	29	17	12
47	48	28	20	18	11	7	88	47	41	19	11	8	36	21	15
48	50	33	17	18	11	7	67	38	29	18	10	8	37	24	13
49	41	25	16	16	7	9	52	27	25	14	8	6	39	23	16
50	33	20	13	17	5	12	54	29	25	11	6	5	39	19	20
51	33	21	12	11	6	5	51	30	21	4	2	2	27	16	11
52	33	16	17	14	8	6	49	24	25	11	6	5	33	23	10
53	30	15	15	15	8	7	55	25	30	9	4	5	39	18	21
54	24	10	14	15	9	6	37	19	18	13	6	7	15	9	6
55	38	20	18	23	13	10	45	27	18	7	3	4	26	17	9
56	27	12	15	15	9	6	44	26	18	9	6	3	32	16	16
57	27	11	16	10	7	3	29	15	14	10	5	5	18	9	9
58	22	15	7	9	5	4	26	16	10	10	6	4	20	11	9
59	25	14	11	20	12	8	28	11	17	12	7	5	21	13	8

Tabel 5.4 fortsættes...

Tabel 5.4 (fortsat) Personer født i Grønland fordelt på kommuner, køn og alder pr. 1. januar 2007

Alder	Aasiaat			Qasigiannnguit			Ilulissat			Qeqertarsuaq			Uummannaq		
	I alt	Mand	Kvinde	I alt	Mand	Kvinde	I alt	Mand	Kvinde	I alt	Mand	Kvinde	I alt	Mand	Kvinde
60	23	14	9	13	6	7	30	15	15	14	7	7	15	8	7
61	30	18	12	14	6	8	35	18	17	13	8	5	22	12	10
62	22	10	12	12	4	8	47	19	28	9	6	3	19	10	9
63	28	13	15	12	5	7	29	20	9	14	5	9	21	11	10
64	24	13	11	11	8	3	36	19	17	7	2	5	22	12	10
65	28	15	13	12	6	6	34	16	18	12	7	5	15	5	10
66	17	10	7	11	8	3	38	24	14	9	5	4	12	4	8
67	12	5	7	10	4	6	25	11	14	-	-	-	11	8	3
68	20	11	9	9	5	4	26	11	15	5	4	1	13	9	4
69	13	6	7	3	1	2	30	15	15	2	-	2	12	6	6
70	20	9	11	8	4	4	17	7	10	9	4	5	16	7	9
71	13	6	7	7	3	4	18	5	13	2	-	2	16	11	5
72	23	13	10	4	3	1	12	5	7	7	3	4	13	5	8
73	15	9	6	9	3	6	21	12	9	8	5	3	8	2	6
74	10	3	7	9	5	4	12	5	7	4	2	2	7	3	4
75	9	2	7	5	2	3	17	9	8	6	3	3	7	1	6
76	13	5	8	5	1	4	20	4	16	5	3	2	5	3	2
77	11	5	6	5	3	2	21	6	15	3	-	3	8	4	4
78	8	3	5	5	4	1	8	3	5	5	4	1	4	3	1
79	6	3	3	1	1	-	7	4	3	3	-	3	3	3	-
80	8	2	6	1	-	1	5	2	3	6	1	5	1	1	-
81	4	1	3	2	1	1	2	1	1	-	-	-	5	2	3
82	4	-	4	1	-	1	4	2	2	1	-	1	1	1	-
83	1	-	1	3	1	2	3	1	2	3	1	2	1	1	-
84	-	-	-	1	-	1	-	-	-	-	-	-	-	-	-
85	5	3	2	1	1	-	2	-	2	1	-	1	1	-	1
86	2	1	1	-	-	-	1	1	-	2	-	2	1	1	-
87	1	-	1	1	-	1	1	1	-	-	-	-	2	-	2
88	-	-	-	-	-	-	-	-	-	-	-	-	-	-	-
89	-	-	-	-	-	-	2	-	2	-	-	-	1	1	-
90+	3	1	2	1	1	-	3	-	3	1	-	1	-	-	-

Tabel 5.4 fortsættes...

Tabel 5.4 (fortsat) Personer født i Grønland fordelt på kommuner, køn og alder pr. 1. januar 2007

Alder	Upernavik			Qaanaaq			Ammassalik			Illoqqortoormiut			Udenfor kommunal inddeling		
	I alt	Mand	Kvinde	I alt	Mand	Kvinde	I alt	Mand	Kvinde	I alt	Mand	Kvinde	I alt	Mand	Kvinde
I alt ...	2.868	1.528	1.340	800	425	375	2.871	1.450	1.421	484	249	235	53	31	22
0	56	23	33	14	8	6	62	34	28	11	5	6	-	-	-
1	53	30	23	20	10	10	72	32	40	9	7	2	-	-	-
2	59	33	26	11	4	7	66	34	32	10	5	5	-	-	-
3	55	35	20	13	5	8	67	28	39	11	8	3	-	-	-
4	82	40	42	9	4	5	71	31	40	9	5	4	-	-	-
5	53	26	27	15	6	9	70	36	34	9	8	1	-	-	-
6	45	24	21	14	8	6	65	32	33	7	4	3	-	-	-
7	63	37	26	14	7	7	58	22	36	14	8	6	-	-	-
8	50	23	27	12	5	7	57	28	29	9	4	5	-	-	-
9	55	30	25	21	12	9	72	38	34	16	7	9	-	-	-
10	67	28	39	15	11	4	58	30	28	12	9	3	-	-	-
11	76	45	31	27	12	15	50	30	20	11	7	4	-	-	-
12	58	28	30	18	11	7	71	28	43	11	7	4	-	-	-
13	68	42	26	19	11	8	57	29	28	5	2	3	-	-	-
14	81	42	39	18	5	13	62	30	32	13	7	6	-	-	-
15	63	32	31	18	9	9	59	29	30	9	7	2	-	-	-
16	55	29	26	21	12	9	50	24	26	12	7	5	-	-	-
17	50	21	29	14	7	7	53	33	20	5	2	3	-	-	-
18	43	21	22	13	8	5	56	24	32	14	7	7	-	-	-
19	41	20	21	10	5	5	43	25	18	13	6	7	1	1	-
20	33	18	15	7	4	3	52	21	31	14	6	8	-	-	-
21	45	21	24	10	5	5	49	24	25	9	6	3	3	3	-
22	45	28	17	7	4	3	44	22	22	8	4	4	3	2	1
23	41	22	19	15	6	9	40	22	18	7	2	5	1	1	-
24	47	21	26	7	4	3	42	25	17	6	-	6	4	4	-
25	42	28	14	11	6	5	39	17	22	4	2	2	1	-	1
26	42	19	23	6	5	1	51	30	21	6	4	2	2	-	2
27	40	22	18	7	5	2	40	21	19	7	4	3	-	-	-
28	41	23	18	8	4	4	20	11	9	2	2	-	-	-	-
29	37	19	18	6	2	4	38	24	14	5	1	4	2	-	2
30	30	15	15	5	2	3	30	15	15	5	1	4	2	2	-
31	38	22	16	6	4	2	33	16	17	7	3	4	-	-	-
32	35	21	14	4	3	1	21	9	12	9	4	5	1	1	-
33	43	21	22	7	5	2	37	19	18	3	2	1	1	1	-
34	44	19	25	7	3	4	36	22	14	3	2	1	2	1	1
35	38	20	18	12	7	5	31	17	14	3	2	1	-	-	-
36	41	22	19	8	6	2	38	17	21	3	2	1	1	1	-
37	42	21	21	16	5	11	44	21	23	1	-	1	2	1	1
38	38	23	15	14	8	6	56	24	32	10	5	5	1	1	-
39	45	23	22	20	11	9	47	20	27	8	5	3	2	-	2
40	61	38	23	18	14	4	49	17	32	4	1	3	-	-	-
41	54	32	22	18	9	9	34	16	18	10	3	7	1	1	-
42	51	26	25	20	13	7	54	20	34	8	2	6	2	-	2
43	60	32	28	15	5	10	45	27	18	11	2	9	1	1	-
44	45	29	16	12	5	7	35	24	11	5	2	3	2	1	1
45	40	19	21	15	8	7	44	27	17	12	4	8	2	2	-
46	44	28	16	20	11	9	46	17	29	5	4	1	2	-	2
47	52	26	26	10	6	4	36	19	17	7	5	2	-	-	-
48	31	19	12	11	5	6	43	23	20	8	4	4	1	1	-
49	30	14	16	14	12	2	35	20	15	2	1	1	1	1	-
50	21	11	10	11	4	7	27	12	15	7	6	1	1	-	1
51	25	19	6	10	7	3	32	22	10	10	3	7	-	-	-
52	20	9	11	7	4	3	26	14	12	2	-	2	2	-	2
53	28	16	12	7	5	2	28	13	15	4	3	1	2	-	2
54	21	12	9	5	3	2	24	14	10	6	3	3	1	1	-
55	25	12	13	9	6	3	28	16	12	5	4	1	1	1	-
56	22	11	11	11	3	8	26	20	6	3	2	1	1	1	-
57	10	6	4	3	3	-	12	4	8	1	1	-	2	-	2
58	7	5	2	9	6	3	23	8	15	3	2	1	-	-	-
59	13	7	6	6	4	2	13	5	8	4	1	3	1	1	-

Tabel 5.4 fortsættes...

Tabel 5.4 (fortsat) Personer født i Grønland pr. 1. januar 2007 fordelt på kommuner, køn og alder

Alder	Upernavik			Qaanaaq			Ammassalik			Illoqqortoormiut			Udenfor kommunal inddeling		
	I alt	Mand	Kvinde	I alt	Mand	Kvinde	I alt	Mand	Kvinde	I alt	Mand	Kvinde	I alt	Mand	Kvinde
60	17	9	8	4	1	3	17	11	6	6	3	3	-	-	-
61	7	3	4	3	2	1	19	13	6	4	2	2	1	1	-
62	11	5	6	4	2	2	12	7	5	6	2	4	-	-	-
63	13	8	5	4	1	3	21	13	8	3	-	3	-	-	-
64	13	8	5	8	2	6	14	8	6	5	5	-	-	-	-
65	14	6	8	6	3	3	19	10	9	2	2	-	-	-	-
66	17	5	12	4	2	2	16	8	8	3	2	1	-	-	-
67	5	5	-	6	3	3	15	5	10	1	1	-	-	-	-
68	18	11	7	2	-	2	5	1	4	2	-	2	-	-	-
69	14	7	7	2	1	1	14	9	5	1	-	1	-	-	-
70	16	10	6	2	2	-	4	2	2	1	-	1	-	-	-
71	12	3	9	3	2	1	10	7	3	-	-	-	-	-	-
72	12	6	6	4	2	2	5	3	2	-	-	-	-	-	-
73	6	3	3	2	2	-	5	5	-	-	-	-	-	-	-
74	11	8	3	4	1	3	4	2	2	-	-	-	-	-	-
75	5	2	3	3	1	2	4	1	3	-	-	-	-	-	-
76	9	8	1	1	1	-	2	2	-	1	-	1	-	-	-
77	4	1	3	1	-	1	5	4	1	1	-	1	-	-	-
78	8	4	4	-	-	-	3	3	-	1	-	1	-	-	-
79	5	3	2	1	1	-	3	2	1	-	-	-	-	-	-
80	1	-	1	-	-	-	3	2	1	-	-	-	-	-	-
81	3	1	2	4	2	2	2	-	2	-	-	-	-	-	-
82	3	2	1	-	-	-	1	-	1	-	-	-	-	-	-
83	4	2	2	1	1	-	-	-	-	-	-	-	-	-	-
84	-	-	-	1	1	-	-	-	-	-	-	-	-	-	-
85	-	-	-	-	-	-	-	-	-	-	-	-	-	-	-
86	-	-	-	-	-	-	-	-	-	-	-	-	-	-	-
87	-	-	-	-	-	-	-	-	-	-	-	-	-	-	-
88	-	-	-	-	-	-	-	-	-	-	-	-	-	-	-
89	-	-	-	-	-	-	-	-	-	-	-	-	-	-	-
90+ ..	-	-	-	-	-	-	1	-	1	-	-	-	-	-	-

Anm. Pr. 1. januar 2002 har Kangerlussuaq status som bygd under Sisimiut kommune og er derfor medtaget i denne kategori og ikke som tidligere under 'udenfor kommunal inddeling'.

Dette medfører at opgørelserne fra og med 1. januar 2002 i disse to kategorier ikke kan sammenlignes direkte med tidligere års opgørelser.

Tabel 5.5

Personer født i Grønland fordelt på byer, køn og alder pr. 1. januar 2007

Alder	Hele landet			Nanortalik			Qaqortoq			Narsaq			Ivittuut		
	I alt	Mand	Kvinde	I alt	Mand	Kvinde	I alt	Mand	Kvinde	I alt	Mand	Kvinde	I alt	Mand	Kvinde
I alt	41.379	21.021	20.358	1.360	699	661	2.933	1.491	1.442	1.573	796	777	1	-	1
0	633	309	324	21	11	10	43	29	14	23	8	15	-	-	-
1	670	335	335	18	9	9	43	25	18	17	8	9	-	-	-
2	650	328	322	20	8	12	55	29	26	22	14	8	-	-	-
3	633	342	291	15	8	7	30	19	11	20	8	12	-	-	-
4	672	333	339	25	16	9	41	18	23	22	15	7	-	-	-
5	668	335	333	23	12	11	35	20	15	28	14	14	-	-	-
6	618	316	302	15	9	6	35	18	17	23	14	9	-	-	-
7	666	322	344	28	15	13	40	16	24	25	10	15	-	-	-
8	666	362	304	30	12	18	39	21	18	27	16	11	-	-	-
9	765	396	369	28	16	12	54	29	25	28	15	13	-	-	-
10	708	367	341	23	9	14	42	23	19	26	9	17	-	-	-
11	748	374	374	24	16	8	46	24	22	31	19	12	-	-	-
12	742	369	373	23	8	15	57	29	28	23	13	10	-	-	-
13	808	436	372	27	17	10	65	34	31	30	14	16	-	-	-
14	808	390	418	26	17	9	38	15	23	35	17	18	-	-	-
15	782	415	367	23	12	11	55	32	23	26	14	12	-	-	-
16	828	420	408	24	5	19	70	38	32	37	18	19	-	-	-
17	635	339	296	24	15	9	71	38	33	14	7	7	-	-	-
18	795	371	424	31	15	16	74	24	50	22	12	10	-	-	-
19	733	372	361	18	10	8	62	26	36	22	10	12	-	-	-
20	674	317	357	17	8	9	68	33	35	24	9	15	-	-	-
21	685	354	331	24	14	10	57	24	33	19	11	8	-	-	-
22	613	310	303	18	8	10	61	29	32	22	5	17	-	-	-
23	584	288	296	21	13	8	48	18	30	20	9	11	-	-	-
24	612	316	296	20	10	10	37	19	18	21	15	6	-	-	-
25	622	304	318	17	9	8	49	29	20	19	7	12	-	-	-
26	540	295	245	17	5	12	37	27	10	11	6	5	-	-	-
27	482	242	240	18	11	7	28	13	15	15	6	9	-	-	-
28	443	223	220	16	7	9	26	13	13	14	8	6	-	-	-
29	467	240	227	10	6	4	24	10	14	10	6	4	-	-	-
30	465	247	218	19	10	9	29	21	8	13	8	5	-	-	-
31	442	212	230	12	2	10	26	17	9	9	3	6	-	-	-
32	366	189	177	17	12	5	30	14	16	7	4	3	-	-	-
33	423	232	191	12	10	2	15	6	9	13	10	3	-	-	-
34	456	238	218	11	7	4	17	7	10	9	5	4	-	-	-
35	455	236	219	10	6	4	26	11	15	8	2	6	-	-	-
36	549	288	261	17	9	8	34	17	17	11	6	5	-	-	-
37	630	313	317	25	8	17	38	19	19	21	7	14	-	-	-
38	773	389	384	22	13	9	48	24	24	30	17	13	-	-	-
39	828	426	402	20	9	11	60	30	30	29	17	12	-	-	-
40	880	433	447	27	15	12	43	30	13	45	26	19	-	-	-
41	900	488	412	30	15	15	70	38	32	40	21	19	-	-	-
42	897	452	445	26	12	14	72	32	40	31	16	15	-	-	-
43	815	395	420	17	7	10	61	28	33	29	12	17	-	-	-
44	774	402	372	24	10	14	46	20	26	39	24	15	-	-	-
45	786	370	416	28	18	10	58	28	30	33	13	20	-	-	-
46	791	422	369	21	12	9	61	40	21	26	16	10	-	-	-
47	687	364	323	24	13	11	55	30	25	33	16	17	-	-	-
48	648	346	302	13	6	7	46	21	25	41	22	19	-	-	-
49	586	334	252	17	9	8	34	21	13	19	9	10	-	-	-
50	565	296	269	7	1	6	45	27	18	22	10	12	-	-	-
51	555	299	256	24	14	10	43	19	24	23	15	8	-	-	-
52	481	257	224	12	6	6	37	18	19	16	9	7	1	-	1
53	457	228	229	14	6	8	28	9	19	17	7	10	-	-	-
54	432	235	197	15	7	8	37	23	14	15	8	7	-	-	-
55	408	217	191	17	6	11	22	15	7	18	9	9	-	-	-
56	447	241	206	20	11	9	32	13	19	26	14	12	-	-	-
57	289	148	141	14	7	7	24	15	9	12	7	5	-	-	-
58	317	195	122	22	16	6	26	17	9	19	13	6	-	-	-
59	310	155	155	10	8	2	26	11	15	18	12	6	-	-	-

Tabel 5.5 fortsættes...

Tabel 5.5 (fortsat) Personer født i Grønland fordelt på byer, køn og alder pr. 1. januar 2007

Alder	Hele landet			Nanortalik			Qaqortoq			Narsaq			Ivittuut		
	I alt	Mand	Kvinde	I alt	Mand	Kvinde	I alt	Mand	Kvinde	I alt	Mand	Kvinde	I alt	Mand	Kvinde
60	333	177	156	18	9	9	32	18	14	19	7	12	-	-	-
61	295	156	139	19	13	6	23	15	8	16	10	6	-	-	-
62	317	152	165	11	5	6	24	16	8	16	8	8	-	-	-
63	254	120	134	7	1	6	15	8	7	11	4	7	-	-	-
64	291	136	155	11	6	5	21	6	15	18	7	11	-	-	-
65	243	125	118	8	3	5	20	9	11	10	5	5	-	-	-
66	264	133	131	22	10	12	23	13	10	20	11	9	-	-	-
67	166	70	96	6	2	4	15	5	10	12	8	4	-	-	-
68	174	91	83	5	3	2	13	7	6	5	3	2	-	-	-
69	163	80	83	9	4	5	8	6	2	6	2	4	-	-	-
70	169	81	88	12	7	5	7	5	2	5	3	2	-	-	-
71	155	65	90	3	-	3	12	8	4	9	4	5	-	-	-
72	155	80	75	7	4	3	12	5	7	10	6	4	-	-	-
73	154	74	80	4	3	1	7	4	3	11	7	4	-	-	-
74	119	47	72	4	3	1	15	3	12	7	3	4	-	-	-
75	109	39	70	2	1	1	7	1	6	9	3	6	-	-	-
76	115	43	72	4	1	3	6	3	3	8	-	8	-	-	-
77	127	48	79	2	-	2	8	3	5	5	1	4	-	-	-
78	86	39	47	3	2	1	6	2	4	5	3	2	-	-	-
79	65	22	43	6	4	2	4	2	2	3	-	3	-	-	-
80	55	16	39	2	-	2	6	2	4	4	2	2	-	-	-
81	53	18	35	2	2	-	9	3	6	2	1	1	-	-	-
82	33	9	24	1	-	1	4	1	3	3	-	3	-	-	-
83	30	11	19	-	-	-	4	1	3	-	-	-	-	-	-
84	12	2	10	-	-	-	1	-	1	1	-	1	-	-	-
85	21	7	14	-	-	-	1	-	1	2	-	2	-	-	-
86	13	4	9	1	-	1	1	1	-	2	1	1	-	-	-
87	10	1	9	-	-	-	2	-	2	1	-	1	-	-	-
88	5	2	3	-	-	-	1	-	1	-	-	-	-	-	-
89	6	1	5	-	-	-	-	-	-	1	-	1	-	-	-
90+	25	5	20	-	-	-	7	1	6	4	2	2	-	-	-

Tabel 5.5 (fortsat) Personer født i Grønland fordelt på byer, køn og alder pr. 1. januar 2007

Alder	Paamiut			Nuuk			Maniitsoq			Sisimiut			Kangaatsiaq		
	I alt	Mand	Kvinde	I alt	Mand	Kvinde	I alt	Mand	Kvinde	I alt	Mand	Kvinde	I alt	Mand	Kvinde
I alt	1.647	879	768	11.547	5.682	5.865	2.640	1.364	1.276	4.851	2.499	2.352	648	330	318
0	22	11	11	168	76	92	31	15	16	89	40	49	10	6	4
1	24	11	13	178	89	89	36	17	19	94	52	42	15	3	12
2	22	12	10	171	76	95	41	20	21	83	41	42	14	8	6
3	24	14	10	190	95	95	41	24	17	72	39	33	10	6	4
4	27	13	14	164	83	81	50	24	26	72	38	34	14	7	7
5	25	15	10	206	91	115	34	21	13	78	37	41	9	2	7
6	25	12	13	166	81	85	49	24	25	76	44	32	13	6	7
7	26	13	13	167	82	85	44	21	23	79	37	42	17	7	10
8	31	14	17	179	105	74	51	30	21	65	39	26	11	4	7
9	40	21	19	197	112	85	60	27	33	94	41	53	15	8	7
10	29	16	13	206	106	100	48	27	21	79	37	42	11	4	7
11	28	12	16	196	91	105	36	20	16	87	39	48	14	7	7
12	25	12	13	200	101	99	38	18	20	96	59	37	17	8	9
13	26	16	10	221	120	101	60	35	25	85	40	45	14	5	9
14	29	14	15	219	104	115	47	15	32	105	48	57	11	6	5
15	29	13	16	213	107	106	45	25	20	100	57	43	15	5	10
16	38	18	20	217	118	99	44	16	28	112	59	53	14	9	5
17	17	8	9	133	62	71	44	24	20	90	54	36	16	10	6
18	32	14	18	187	79	108	47	20	27	118	67	51	10	4	6
19	26	15	11	207	125	82	43	22	21	83	38	45	16	9	7
20	18	10	8	189	87	102	38	19	19	78	44	34	13	8	5
21	23	12	11	192	94	98	32	17	15	89	43	46	13	8	5
22	22	15	7	187	86	101	24	12	12	71	42	29	11	10	1
23	15	9	6	185	97	88	30	16	14	64	33	31	11	6	5
24	22	12	10	184	92	92	41	19	22	79	41	38	9	3	6
25	26	16	10	195	96	99	41	23	18	59	31	28	14	6	8
26	25	15	10	169	82	87	45	26	19	54	33	21	11	4	7
27	11	5	6	163	84	79	38	19	19	60	31	29	8	3	5
28	11	7	4	162	75	87	26	14	12	48	27	21	3	3	-
29	20	15	5	161	81	80	28	16	12	42	25	17	8	2	6
30	18	9	9	145	85	60	36	19	17	47	23	24	8	3	5
31	24	10	14	146	73	73	23	11	12	50	24	26	6	4	2
32	11	6	5	118	53	65	19	11	8	32	15	17	1	1	-
33	13	8	5	125	69	56	30	15	15	52	21	31	4	1	3
34	12	9	3	156	78	78	27	14	13	53	25	28	4	2	2
35	8	3	5	121	61	60	30	17	13	75	38	37	2	1	1
36	19	11	8	168	84	84	29	17	12	66	32	34	9	5	4
37	28	16	12	172	82	90	45	28	17	81	40	41	12	7	5
38	29	18	11	211	93	118	55	22	33	92	58	34	14	7	7
39	31	12	19	246	121	125	34	18	16	127	74	53	7	4	3
40	27	15	12	274	120	154	55	31	24	104	50	54	9	5	4
41	42	25	17	266	139	127	56	39	17	75	38	37	10	4	6
42	33	19	14	262	124	138	59	30	29	98	48	50	20	13	7
43	23	10	13	257	113	144	49	25	24	89	38	51	14	9	5
44	33	24	9	241	117	124	52	25	27	80	40	40	15	9	6
45	32	11	21	234	106	128	52	26	26	107	53	54	7	4	3
46	37	27	10	260	125	135	53	29	24	94	46	48	14	5	9
47	28	13	15	189	89	100	44	25	19	68	43	25	14	8	6
48	23	12	11	190	103	87	41	20	21	65	33	32	12	8	4
49	19	15	4	192	103	89	51	33	18	73	40	33	7	1	6
50	27	13	14	192	99	93	28	16	12	64	37	27	11	9	2
51	22	13	9	173	82	91	38	21	17	60	33	27	10	5	5
52	22	16	6	158	80	78	44	27	17	48	25	23	6	3	3
53	23	13	10	135	76	59	24	10	14	48	22	26	4	4	-
54	17	8	9	143	78	65	23	11	12	55	31	24	3	3	-
55	22	11	11	109	56	53	23	11	12	39	21	18	5	3	2
56	22	13	9	118	58	60	30	19	11	54	32	22	4	2	2
57	12	6	6	68	29	39	26	16	10	34	19	15	-	-	-
58	12	7	5	65	38	27	28	18	10	38	26	12	3	2	1
59	20	9	11	69	30	39	21	10	11	32	17	15	2	1	1

Tabel 5.5 fortsættes...

Tabel 5.5 (fortsat) Personer født i Grønland fordelt på byer, køn og alder pr. 1. januar 2007

Alder	Paamiut			Nuuk			Maniitsoq			Sisimiut			Kangaatsiaq		
	I alt	Mand	Kvinde	I alt	Mand	Kvinde	I alt	Mand	Kvinde	I alt	Mand	Kvinde	I alt	Mand	Kvinde
60	26	16	10	72	34	38	25	14	11	31	21	10	1	1	-
61	19	9	10	66	30	36	14	9	5	25	12	13	1	-	1
62	24	15	9	71	33	38	16	8	8	31	9	22	3	2	1
63	11	6	5	51	24	27	21	11	10	25	13	12	3	1	2
64	12	7	5	67	28	39	19	9	10	38	16	22	2	-	2
65	11	4	7	47	29	18	10	8	2	23	13	10	7	3	4
66	14	4	10	46	18	28	24	12	12	19	11	8	2	1	1
67	8	5	3	31	12	19	11	2	9	21	10	11	1	1	-
68	8	4	4	24	13	11	12	7	5	30	16	14	2	-	2
69	12	9	3	35	17	18	13	3	10	25	13	12	2	-	2
70	8	2	6	23	12	11	13	4	9	23	10	13	5	2	3
71	9	4	5	36	15	21	8	2	6	23	8	15	1	1	-
72	10	7	3	29	16	13	15	8	7	14	5	9	2	1	1
73	6	1	5	31	11	20	10	4	6	19	8	11	2	1	1
74	4	3	1	15	8	7	12	2	10	16	5	11	2	2	-
75	4	3	1	22	8	14	7	2	5	9	3	6	1	1	-
76	8	1	7	20	9	11	7	2	5	11	7	4	2	-	2
77	6	3	3	24	12	12	15	6	9	19	6	13	1	1	-
78	6	1	5	10	2	8	10	4	6	11	5	6	-	-	-
79	3	1	2	13	1	12	4	1	3	8	1	7	-	-	-
80	3	1	2	4	1	3	5	1	4	8	2	6	1	-	1
81	3	1	2	12	3	9	3	2	1	3	-	3	-	-	-
82	1	-	1	5	3	2	1	1	-	4	1	3	2	1	1
83	2	-	2	3	-	3	1	-	1	4	3	1	1	1	-
84	1	-	1	5	1	4	-	-	-	2	-	2	-	-	-
85	-	-	-	2	1	1	5	2	3	2	1	1	-	-	-
86	-	-	-	2	-	2	2	-	2	-	-	-	-	-	-
87	1	-	1	-	-	-	-	-	-	1	-	1	-	-	-
88	-	-	-	1	-	1	-	-	-	3	2	1	-	-	-
89	-	-	-	1	-	1	-	-	-	1	-	1	-	-	-
90+ ...	-	-	-	4	-	4	-	-	-	1	-	1	-	-	-

Tabel 5.5 fortsættes...

Tabel 5.5 (fortsat) Personer født i Grønland fordelt på byer, køn og alder pr. 1. januar 2007

Alder	Aasiaat			Qasigiannqut			Ilulissat			Qeqertarsuaq			Uummannaq		
	I alt	Mand	Kvinde	I alt	Mand	Kvinde	I alt	Mand	Kvinde	I alt	Mand	Kvinde	I alt	Mand	Kvinde
I alt	2.742	1.414	1.328	1.175	604	571	4.113	2.088	2.025	983	501	482	1.257	662	595
0	29	14	15	17	3	14	64	38	26	15	4	11	24	16	8
1	32	12	20	13	7	6	71	37	34	21	11	10	17	7	10
2	34	18	16	13	5	8	67	38	29	11	8	3	23	13	10
3	44	28	16	22	10	12	63	34	29	16	10	6	10	6	4
4	37	18	19	21	8	13	72	37	35	21	11	10	18	5	13
5	45	22	23	15	9	6	52	29	23	15	10	5	20	9	11
6	33	12	21	16	4	12	60	32	28	10	7	3	19	15	4
7	40	21	19	15	10	5	71	41	30	12	4	8	21	8	13
8	41	21	20	17	6	11	71	38	33	15	4	11	24	19	5
9	45	22	23	15	3	12	65	36	29	22	10	12	21	12	9
10	44	25	19	15	6	9	64	31	33	13	5	8	27	14	13
11	47	22	25	23	9	14	79	37	42	18	9	9	29	13	16
12	44	19	25	21	13	8	74	37	37	17	7	10	23	10	13
13	52	25	27	20	12	8	77	39	38	26	16	10	24	12	12
14	44	27	17	35	19	16	89	39	50	19	9	10	22	13	9
15	48	24	24	17	11	6	80	45	35	16	8	8	34	16	18
16	58	35	23	20	12	8	62	25	37	27	14	13	28	13	15
17	47	23	24	16	9	7	62	30	32	12	9	3	20	11	9
18	59	27	32	21	7	14	68	39	29	17	12	5	27	15	12
19	73	31	42	20	11	9	67	26	41	12	8	4	18	9	9
20	61	23	38	14	6	8	55	26	29	14	4	10	15	7	8
21	67	38	29	23	12	11	53	32	21	14	8	6	20	9	11
22	45	28	17	13	7	6	66	28	38	11	7	4	11	8	3
23	31	15	16	18	12	6	51	21	30	11	3	8	15	9	6
24	42	26	16	16	9	7	64	29	35	3	1	2	19	8	11
25	33	19	14	19	5	14	68	29	39	13	3	10	14	6	8
26	29	16	13	13	8	5	53	32	21	5	2	3	11	7	4
27	20	7	13	7	6	1	51	25	26	8	2	6	11	6	5
28	22	9	13	10	6	4	49	23	26	7	5	2	11	7	4
29	31	8	23	10	8	2	54	28	26	10	8	2	10	3	7
30	11	4	7	21	16	5	57	24	33	11	4	7	10	3	7
31	29	14	15	9	2	7	45	18	27	7	4	3	11	6	5
32	17	8	9	13	8	5	43	25	18	8	5	3	10	5	5
33	24	15	9	14	7	7	45	28	17	8	4	4	16	8	8
34	23	14	9	17	10	7	54	32	22	13	8	5	12	6	6
35	40	24	16	11	4	7	59	32	27	10	8	2	13	7	6
36	51	23	28	17	12	5	58	35	23	9	3	6	12	7	5
37	43	21	22	20	13	7	55	32	23	17	6	11	14	9	5
38	55	34	21	21	7	14	88	44	44	16	8	8	24	9	15
39	55	24	31	21	11	10	82	41	41	20	11	9	27	18	9
40	59	33	26	24	12	12	100	42	58	18	6	12	24	13	11
41	62	35	27	26	18	8	94	48	46	30	18	12	25	13	12
42	55	33	22	21	10	11	82	44	38	27	17	10	36	19	17
43	48	31	17	18	7	11	86	53	33	23	14	9	25	16	9
44	63	35	28	17	9	8	80	46	34	14	6	8	17	6	11
45	49	21	28	17	8	9	66	28	38	18	9	9	23	13	10
46	39	24	15	14	10	4	59	25	34	17	8	9	21	13	8
47	46	27	19	18	11	7	76	40	36	18	11	7	19	9	10
48	48	31	17	17	10	7	63	35	28	18	10	8	21	12	9
49	35	23	12	16	7	9	45	26	19	12	6	6	22	14	8
50	33	20	13	16	4	12	49	25	24	10	6	4	23	10	13
51	32	20	12	10	6	4	49	28	21	4	2	2	19	11	8
52	30	14	16	13	8	5	41	18	23	10	5	5	12	9	3
53	28	13	15	15	8	7	50	23	27	8	3	5	26	13	13
54	22	10	12	15	9	6	34	18	16	12	6	6	11	7	4
55	33	19	14	23	13	10	43	25	18	7	3	4	8	5	3
56	25	12	13	15	9	6	40	23	17	9	6	3	19	11	8
57	25	9	16	10	7	3	28	14	14	9	5	4	11	5	6
58	21	14	7	8	5	3	25	15	10	9	5	4	13	6	7
59	23	13	10	19	12	7	26	10	16	12	7	5	11	6	5

Tabel 5.5 fortsættes...

Tabel 5.5 (fortsat) Personer født i Grønland fordelt på byer, køn og alder pr. 1. januar 2007

Alder	Aasiaat			Qasigiannnguit			Ilulissat			Qeqertarsuaq			Uummannaq		
	I alt	Mand	Kvinde	I alt	Mand	Kvinde	I alt	Mand	Kvinde	I alt	Mand	Kvinde	I alt	Mand	Kvinde
60	21	13	8	11	5	6	28	14	14	13	6	7	8	5	3
61	28	16	12	14	6	8	33	17	16	13	8	5	10	5	5
62	20	10	10	12	4	8	45	19	26	8	6	2	9	5	4
63	27	12	15	11	4	7	26	18	8	14	5	9	11	6	5
64	22	12	10	10	7	3	33	18	15	7	2	5	8	5	3
65	24	11	13	11	6	5	30	13	17	11	6	5	9	2	7
66	16	9	7	8	5	3	32	22	10	9	5	4	11	4	7
67	12	5	7	9	4	5	24	10	14	-	-	-	3	2	1
68	18	9	9	9	5	4	20	9	11	5	4	1	8	6	2
69	12	5	7	3	1	2	19	10	9	2	-	2	3	2	1
70	19	8	11	7	4	3	15	7	8	9	4	5	9	5	4
71	12	6	6	7	3	4	13	3	10	2	-	2	6	5	1
72	19	11	8	4	3	1	10	5	5	7	3	4	8	2	6
73	15	9	6	8	2	6	20	11	9	8	5	3	6	2	4
74	8	2	6	8	4	4	10	4	6	4	2	2	3	1	2
75	9	2	7	5	2	3	15	7	8	6	3	3	6	1	5
76	11	4	7	5	1	4	19	4	15	5	3	2	2	2	-
77	9	4	5	5	3	2	21	6	15	3	-	3	4	1	3
78	8	3	5	5	4	1	8	3	5	5	4	1	2	2	-
79	6	3	3	1	1	-	7	4	3	3	-	3	-	-	-
80	7	2	5	1	-	1	5	2	3	6	1	5	1	1	-
81	3	1	2	2	1	1	2	1	1	-	-	-	4	1	3
82	4	-	4	1	-	1	3	1	2	1	-	1	-	-	-
83	1	-	1	3	1	2	2	-	2	3	1	2	1	1	-
84	-	-	-	1	-	1	-	-	-	-	-	-	-	-	-
85	4	2	2	1	1	-	2	-	2	1	-	1	1	-	1
86	2	1	1	-	-	-	1	1	-	2	-	2	-	-	-
87	1	-	1	1	-	1	1	1	-	-	-	-	2	-	2
88	-	-	-	-	-	-	-	-	-	-	-	-	-	-	-
89	-	-	-	-	-	-	2	-	2	-	-	-	1	1	-
90+	3	1	2	1	1	-	3	-	3	1	-	1	-	-	-

Tabel 5.5 fortsættes...

Tabel 5.5 (fortsat) Personer født i Grønland fordelt på byer, køn og alder pr. 1. januar 2007

Alder	Upernavik			Qaanaaq			Ammassalik			Illoqqortoormiut		
	I alt	Mand	Kvinde	I alt	Mand	Kvinde	I alt	Mand	Kvinde	I alt	Mand	Kvinde
I alt	1.083	584	499	610	319	291	1.732	860	872	484	249	235
0	20	10	10	10	7	3	36	16	20	11	5	6
1	22	13	9	15	8	7	45	19	26	9	7	2
2	19	13	6	6	1	5	39	19	20	10	5	5
3	15	11	4	9	3	6	41	19	22	11	8	3
4	26	11	15	6	4	2	47	20	27	9	5	4
5	22	11	11	11	4	7	41	21	20	9	8	1
6	15	8	7	11	5	6	45	21	24	7	4	3
7	21	13	8	10	5	5	36	11	25	14	8	6
8	12	8	4	10	4	6	34	17	17	9	4	5
9	12	7	5	15	9	6	38	21	17	16	7	9
10	25	18	7	10	8	2	34	20	14	12	9	3
11	27	17	10	18	9	9	34	23	11	11	7	4
12	22	8	14	15	8	7	36	12	24	11	7	4
13	25	21	4	15	8	7	36	20	16	5	2	3
14	27	18	9	14	4	10	35	18	17	13	7	6
15	19	11	8	15	8	7	38	20	18	9	7	2
16	17	10	7	13	6	7	35	17	18	12	7	5
17	20	8	12	13	6	7	31	23	8	5	2	3
18	20	8	12	9	5	4	39	16	23	14	7	7
19	16	7	9	8	3	5	29	16	13	13	6	7
20	12	7	5	7	4	3	37	16	21	14	6	8
21	13	4	9	6	5	1	31	17	14	9	6	3
22	15	7	8	5	3	2	23	11	12	8	4	4
23	18	8	10	11	4	7	28	13	15	7	2	5
24	16	10	6	5	4	1	28	18	10	6	-	6
25	12	6	6	9	5	4	30	12	18	4	2	2
26	16	4	12	6	5	1	32	19	13	6	4	2
27	10	7	3	3	2	1	24	11	13	7	4	3
28	15	8	7	5	1	4	16	8	8	2	2	-
29	14	4	10	4	1	3	26	18	8	5	1	4
30	12	6	6	4	1	3	19	10	9	5	1	4
31	12	10	2	4	2	2	22	9	13	7	3	4
32	12	7	5	4	3	1	15	8	7	9	4	5
33	17	10	7	6	4	2	26	14	12	3	2	1
34	20	8	12	3	-	3	22	11	11	3	2	1
35	13	7	6	9	5	4	17	8	9	3	2	1
36	16	10	6	5	4	1	25	11	14	3	2	1
37	13	7	6	15	5	10	30	13	17	1	-	1
38	15	9	6	13	8	5	30	13	17	10	5	5
39	19	10	9	15	10	5	27	11	16	8	5	3
40	24	13	11	15	11	4	28	10	18	4	1	3
41	29	16	13	14	8	6	21	10	11	10	3	7
42	18	8	10	14	9	5	35	16	19	8	2	6
43	29	14	15	13	4	9	23	12	11	11	2	9
44	18	13	5	9	4	5	21	12	9	5	2	3
45	17	8	9	10	5	5	23	15	8	12	4	8
46	24	17	7	18	10	8	28	11	17	5	4	1
47	23	9	14	5	4	1	20	11	9	7	5	2
48	13	8	5	8	3	5	21	8	13	8	4	4
49	11	6	5	10	8	2	21	12	9	2	1	1
50	7	3	4	10	3	7	14	7	7	7	6	1
51	10	8	2	7	5	2	21	14	7	10	3	7
52	9	4	5	6	4	2	14	11	3	2	-	2
53	11	5	6	7	5	2	15	8	7	4	3	1
54	9	6	3	4	3	1	11	4	7	6	3	3
55	13	5	8	7	5	2	14	6	8	5	4	1
56	8	5	3	9	2	7	13	9	4	3	2	1
57	5	3	2	2	2	-	8	3	5	1	1	-
58	4	2	2	7	5	2	14	4	10	3	2	1
59	5	2	3	5	3	2	7	3	4	4	1	3

Tabel 5.5 fortsættes....

Tabel 5.5 (fortsat) Personer født i Grønland fordelt på byer, køn og alder pr. 1. januar 2007

Alder	Upernavik			Qaanaaq			Ammassalik			Illoqqortoormiut		
	I alt	Mand	Kvinde	I alt	Mand	Kvinde	I alt	Mand	Kvinde	I alt	Mand	Kvinde
60	9	4	5	2	-	2	11	7	4	6	3	3
61	2	-	2	3	2	1	5	2	3	4	2	2
62	9	4	5	3	1	2	9	5	4	6	2	4
63	4	1	3	4	1	3	10	5	5	3	-	3
64	5	3	2	6	-	6	7	5	2	5	5	-
65	6	3	3	4	2	2	10	6	4	2	2	-
66	4	1	3	4	2	2	7	3	4	3	2	1
67	1	1	-	3	1	2	8	1	7	1	1	-
68	9	5	4	1	-	1	3	-	3	2	-	2
69	5	3	2	2	1	1	6	4	2	1	-	1
70	8	4	4	2	2	-	3	2	1	1	-	1
71	7	1	6	3	2	1	4	3	1	-	-	-
72	3	2	1	4	2	2	1	-	1	-	-	-
73	2	1	1	1	1	-	4	4	-	-	-	-
74	5	3	2	4	1	3	2	1	1	-	-	-
75	2	1	1	3	1	2	2	-	2	-	-	-
76	4	4	-	1	1	-	1	1	-	1	-	1
77	1	-	1	1	-	1	2	2	-	1	-	1
78	4	2	2	-	-	-	2	2	-	1	-	1
79	5	3	2	1	1	-	1	-	1	-	-	-
80	1	-	1	-	-	-	1	1	-	-	-	-
81	2	-	2	4	2	2	2	-	2	-	-	-
82	2	1	1	-	-	-	1	-	1	-	-	-
83	4	2	2	1	1	-	-	-	-	-	-	-
84	-	-	-	1	1	-	-	-	-	-	-	-
85	-	-	-	-	-	-	-	-	-	-	-	-
86	-	-	-	-	-	-	-	-	-	-	-	-
87	-	-	-	-	-	-	-	-	-	-	-	-
88	-	-	-	-	-	-	-	-	-	-	-	-
89	-	-	-	-	-	-	-	-	-	-	-	-
90+	-	-	-	-	-	-	1	-	1	-	-	-

Tabel 5.6 Personer født i Grønland pr. 1. januar 2007 fordelt på bygder mm., køn og alder

Alder	Hele landet			Nanortalik			Qaqortoq			Narsaq			Paamiut		
	I alt	Mand	Kvinde	I alt	Mand	Kvinde	I alt	Mand	Kvinde	I alt	Mand	Kvinde	I alt	Mand	Kvinde
I alt	8.920	4.731	4.189	800	437	363	241	140	101	284	147	137	149	73	76
0	172	88	84	13	7	6	2	2	-	9	7	2	6	4	2
1	146	84	62	9	6	3	6	4	2	3	2	1	4	1	3
2	161	81	80	11	6	5	2	1	1	4	2	2	2	1	1
3	172	89	83	17	8	9	3	2	1	4	1	3	3	1	2
4	173	84	89	14	3	11	3	2	1	1	1	-	2	1	1
5	151	75	76	17	9	8	1	-	1	5	2	3	3	-	3
6	151	80	71	10	7	3	6	6	-	4	3	1	3	1	2
7	170	85	85	16	8	8	2	1	1	-	-	-	3	1	2
8	177	74	103	13	3	10	4	2	2	6	1	5	3	1	2
9	186	96	90	18	11	7	6	5	1	4	2	2	3	2	1
10	187	81	106	16	9	7	4	1	3	7	4	3	1	1	-
11	179	90	89	11	8	3	4	3	1	5	3	2	1	-	1
12	204	108	96	16	10	6	3	1	2	7	-	7	4	3	1
13	188	95	93	20	15	5	4	2	2	2	1	1	1	-	1
14	199	94	105	14	3	11	1	1	-	5	3	2	4	4	-
15	176	76	100	11	4	7	-	-	-	5	1	4	2	2	-
16	174	89	85	11	5	6	-	-	-	7	4	3	-	-	-
17	164	79	85	7	4	3	7	4	3	2	2	-	3	1	2
18	125	68	57	10	7	3	3	1	2	1	1	-	1	1	-
19	124	57	67	11	4	7	4	1	3	3	1	2	1	1	-
20	123	70	53	5	1	4	3	3	-	3	1	2	3	2	1
21	131	62	69	8	5	3	2	-	2	2	-	2	2	1	1
22	123	67	56	7	4	3	3	3	-	3	1	2	1	1	-
23	113	74	39	6	2	4	4	2	2	4	4	-	2	1	1
24	121	60	61	6	5	1	1	1	-	5	2	3	2	2	-
25	100	57	43	7	4	3	1	-	1	3	2	1	1	1	-
26	113	61	52	9	5	4	3	3	-	4	2	2	1	-	1
27	113	56	57	9	3	6	-	-	-	2	-	2	-	-	-
28	91	50	41	3	2	1	1	-	1	6	3	3	4	3	1
29	97	58	39	9	7	2	1	-	1	7	5	2	3	1	2
30	82	45	37	5	3	2	5	2	3	4	-	4	2	1	1
31	97	52	45	8	5	3	-	-	-	5	3	2	3	-	3
32	92	47	45	6	4	2	1	1	-	5	1	4	1	1	-
33	103	53	50	8	6	2	3	2	1	2	2	-	-	-	-
34	96	55	41	4	2	2	-	-	-	2	2	-	-	-	-
35	119	62	57	8	5	3	5	4	1	4	-	4	2	1	1
36	114	58	56	14	10	4	4	3	1	2	-	2	1	-	1
37	132	69	63	14	5	9	1	-	1	1	-	1	5	3	2
38	161	80	81	9	5	4	5	2	3	5	3	2	1	1	-
39	170	97	73	20	10	10	6	6	-	3	2	1	2	1	1
40	167	92	75	14	6	8	9	3	6	2	1	1	1	-	1
41	171	100	71	21	12	9	5	4	1	8	5	3	3	3	-
42	171	86	85	12	6	6	5	5	-	6	4	2	1	-	1
43	174	95	79	21	10	11	6	2	4	5	2	3	1	-	1
44	135	79	56	14	10	4	1	-	1	4	3	1	2	1	1
45	151	78	73	13	4	9	2	1	1	10	5	5	2	1	1
46	132	79	53	16	9	7	4	2	2	6	6	-	2	-	2
47	145	83	62	14	11	3	7	5	2	4	1	3	1	-	1
48	126	74	52	13	4	9	3	1	2	7	2	5	-	-	-
49	131	71	60	12	10	2	4	3	1	2	1	1	3	2	1
50	117	68	49	14	9	5	4	2	2	9	4	5	1	1	-
51	98	60	38	14	8	6	3	2	1	7	3	4	4	-	4
52	109	67	42	13	6	7	-	-	-	5	4	1	4	2	2
53	101	54	47	13	10	3	5	1	4	3	2	1	1	1	-
54	80	43	37	11	8	3	3	1	2	3	-	3	3	1	2
55	88	57	31	7	6	1	7	6	1	3	2	1	2	1	1
56	90	53	37	13	9	4	4	4	-	3	2	1	1	1	-
57	55	34	21	10	6	4	2	-	2	4	4	-	3	3	-
58	51	29	22	3	1	2	4	2	2	4	2	2	2	1	1
59	56	32	24	10	6	4	3	3	-	2	1	1	1	-	1

Tabel 5.6 fortsættes...

Tabel 5.6 (fortsat)

Personer født i Grønland pr. 1. januar 2007 fordelt på bygder mm., køn og alder

Alder	Hele landet			Nanortalik			Qaqortoq			Narsaq			Paamiut		
	I alt	Mand	Kvinde	I alt	Mand	Kvinde	I alt	Mand	Kvinde	I alt	Mand	Kvinde	I alt	Mand	Kvinde
60	63	39	24	11	8	3	2	2	-	2	1	1	-	-	-
61	72	47	25	10	5	5	6	2	4	3	3	-	2	-	2
62	50	30	20	9	6	3	4	4	-	4	3	1	-	-	-
63	72	41	31	10	5	5	3	1	2	4	2	2	2	1	1
64	68	34	34	15	5	10	3	2	1	1	-	1	1	1	-
65	57	32	25	8	5	3	6	3	3	-	-	-	-	-	-
66	61	34	27	6	4	2	2	1	1	2	2	-	1	1	-
67	41	25	16	5	2	3	4	2	2	1	1	-	2	2	-
68	39	21	18	2	1	1	1	-	1	-	-	-	-	-	-
69	61	32	29	3	2	1	2	2	-	6	4	2	1	-	1
70	41	20	21	4	2	2	4	1	3	-	-	-	2	-	2
71	43	22	21	3	2	1	2	-	2	1	-	1	-	-	-
72	36	16	20	2	1	1	-	-	-	2	1	1	1	-	1
73	28	15	13	6	3	3	-	-	-	1	1	-	-	-	-
74	24	12	12	3	-	3	-	-	-	-	-	-	1	-	1
75	18	8	10	-	-	-	2	1	1	-	-	-	1	1	-
76	28	11	17	4	1	3	1	-	1	1	-	1	2	-	2
77	22	11	11	2	1	1	-	-	-	-	-	-	2	1	1
78	17	8	9	1	-	1	1	-	1	-	-	-	1	-	1
79	10	8	2	1	1	-	-	-	-	1	1	-	1	-	1
80	13	6	7	2	1	1	-	-	-	-	-	-	1	1	-
81	9	6	3	1	1	-	1	1	-	-	-	-	1	1	-
82	10	5	5	2	-	2	1	-	1	-	-	-	2	-	2
83	5	5	-	-	-	-	-	-	-	-	-	-	-	-	-
84	3	1	2	1	-	1	-	-	-	1	-	1	-	-	-
85	4	1	3	1	-	1	1	-	1	-	-	-	-	-	-
86	3	1	2	-	-	-	-	-	-	-	-	-	-	-	-
87	4	-	4	-	-	-	-	-	-	1	-	1	1	-	1
88	-	-	-	-	-	-	-	-	-	-	-	-	-	-	-
89	-	-	-	-	-	-	-	-	-	-	-	-	-	-	-
90+	-	-	-	-	-	-	-	-	-	-	-	-	-	-	-

Tabel 5.6 fortsættes...

Tabel 5.6 (fortsat)

Personer født i Grønland pr. 1. januar 2007 fordelt på bygder mm., køn og alder

Alder	Nuuk			Maniitsoq			Sisimiut			Kangaatsiaq			Aasiaat		
	I alt	Mand	Kvinde	I alt	Mand	Kvinde	I alt	Mand	Kvinde	I alt	Mand	Kvinde	I alt	Mand	Kvinde
I alt	315	167	148	691	382	309	646	326	320	779	406	373	209	117	92
0	4	2	2	12	5	7	11	5	6	15	6	9	5	2	3
1	2	-	2	9	8	1	16	11	5	10	5	5	2	1	1
2	3	1	2	6	3	3	11	5	6	18	6	12	5	1	4
3	3	1	2	5	1	4	9	7	2	17	11	6	6	6	-
4	3	2	1	10	4	6	14	9	5	16	10	6	7	2	5
5	2	1	1	8	3	5	11	7	4	19	10	9	1	-	1
6	6	4	2	10	5	5	17	5	12	15	8	7	4	3	1
7	2	-	2	8	6	2	9	3	6	26	12	14	3	3	-
8	9	4	5	18	9	9	11	1	10	14	11	3	5	3	2
9	7	3	4	9	5	4	12	8	4	14	3	11	5	3	2
10	5	1	4	14	7	7	10	6	4	17	7	10	2	1	1
11	5	2	3	8	5	3	13	3	10	12	5	7	4	-	4
12	6	5	1	14	6	8	22	14	8	23	13	10	2	1	1
13	3	2	1	12	10	2	12	5	7	23	7	16	6	3	3
14	6	4	2	16	11	5	16	7	9	17	8	9	3	1	2
15	6	2	4	15	6	9	13	5	8	19	10	9	2	1	1
16	5	1	4	20	10	10	11	6	5	23	13	10	4	4	-
17	4	3	1	18	11	7	11	6	5	22	7	15	2	1	1
18	7	2	5	14	9	5	7	2	5	8	5	3	1	1	-
19	6	3	3	17	3	14	4	2	2	9	3	6	2	1	1
20	7	5	2	11	3	8	12	8	4	11	8	3	2	2	-
21	4	2	2	14	7	7	12	4	8	13	8	5	4	3	1
22	5	3	2	9	7	2	9	1	8	7	3	4	4	1	3
23	-	-	-	10	8	2	8	5	3	14	9	5	1	1	-
24	10	6	4	5	4	1	14	4	10	9	5	4	2	1	1
25	3	1	2	9	5	4	4	1	3	9	6	3	3	1	2
26	4	1	3	7	3	4	10	8	2	13	3	10	3	1	2
27	5	2	3	5	3	2	10	5	5	7	5	2	2	1	1
28	6	2	4	5	1	4	9	5	4	8	4	4	3	2	1
29	3	3	-	6	4	2	8	4	4	3	2	1	2	1	1
30	-	-	-	7	7	-	10	6	4	4	2	2	2	1	1
31	3	2	1	5	3	2	7	3	4	5	3	2	2	2	-
32	2	2	-	5	1	4	6	3	3	9	5	4	2	1	1
33	1	-	1	5	3	2	16	7	9	14	6	8	4	4	-
34	-	-	-	8	5	3	7	5	2	4	3	1	5	1	4
35	2	2	-	4	2	2	12	5	7	13	6	7	4	2	2
36	4	1	3	10	5	5	9	6	3	11	4	7	3	2	1
37	3	2	1	12	8	4	9	5	4	10	6	4	4	3	1
38	3	1	2	14	11	3	22	9	13	12	5	7	3	2	1
39	9	6	3	15	9	6	15	10	5	11	6	5	2	1	1
40	4	4	-	9	4	5	12	5	7	12	5	7	2	1	1
41	6	3	3	17	9	8	15	5	10	12	8	4	4	2	2
42	8	3	5	16	9	7	17	9	8	12	4	8	2	2	-
43	5	2	3	18	10	8	18	13	5	14	6	8	4	2	2
44	9	3	6	14	8	6	7	4	3	14	8	6	2	1	1
45	6	6	-	8	3	5	15	6	9	10	7	3	3	1	2
46	4	4	-	13	9	4	15	10	5	12	9	3	2	2	-
47	6	5	1	9	5	4	8	4	4	14	5	9	2	1	1
48	7	4	3	9	5	4	9	3	6	12	9	3	2	2	-
49	9	3	6	10	4	6	12	8	4	10	6	4	6	2	4
50	7	5	2	9	6	3	10	5	5	12	8	4	-	-	-
51	-	-	-	14	9	5	8	4	4	7	5	2	1	1	-
52	7	5	2	5	4	1	8	7	1	9	8	1	3	2	1
53	5	5	-	9	3	6	5	1	4	9	5	4	2	2	-
54	6	1	5	8	8	-	5	2	3	5	3	2	2	-	2
55	1	1	-	7	4	3	7	4	3	1	-	1	5	1	4
56	3	2	1	9	4	5	1	-	1	8	5	3	2	-	2
57	2	2	-	10	4	6	-	-	-	3	3	-	2	2	-
58	1	1	-	5	2	3	1	1	-	6	3	3	1	1	-
59	1	-	1	4	2	2	2	1	1	3	2	1	2	1	1

Tabel 5.6 fortsættes...

Tabel 5.6 (fortsat)

Personer født i Grønland pr. 1. januar 2007 fordelt på bygder mm., køn og alder

Alder	Nuuk			Maniitsoq			Sisimiut			Kangaatsiaq			Aasiaat		
	I alt	Mand	Kvinde	I alt	Mand	Kvinde	I alt	Mand	Kvinde	I alt	Mand	Kvinde	I alt	Mand	Kvinde
60	2	1	1	7	3	4	4	4	-	5	3	2	2	1	1
61	3	3	-	5	4	1	3	3	-	5	3	2	2	2	-
62	4	2	2	3	2	1	-	-	-	5	4	1	2	-	2
63	3	-	3	8	5	3	4	2	2	3	1	2	1	1	-
64	3	1	2	4	2	2	2	1	1	2	2	-	2	1	1
65	3	2	1	1	1	-	1	-	1	3	2	1	4	4	-
66	5	4	1	6	3	3	2	2	-	4	2	2	1	1	-
67	1	-	1	2	1	1	-	-	-	2	-	2	-	-	-
68	1	1	-	6	4	2	2	1	1	2	-	2	2	2	-
69	1	-	1	5	2	3	-	-	-	5	3	2	1	1	-
70	2	1	1	4	2	2	-	-	-	5	5	-	1	1	-
71	2	2	-	5	3	2	-	-	-	3	1	2	1	-	1
72	3	-	3	2	1	1	1	-	1	1	1	-	4	2	2
73	2	-	2	3	2	1	-	-	-	6	3	3	-	-	-
74	1	-	1	2	1	1	-	-	-	-	-	-	2	1	1
75	1	-	1	3	2	1	1	-	1	2	-	2	-	-	-
76	3	2	1	-	-	-	1	-	1	4	1	3	2	1	1
77	1	-	1	1	-	1	1	-	1	3	2	1	2	1	1
78	1	1	-	3	2	1	-	-	-	3	1	2	-	-	-
79	-	-	-	1	1	-	-	-	-	1	-	1	-	-	-
80	4	3	1	3	-	3	-	-	-	-	-	-	1	-	1
81	1	-	1	1	1	-	-	-	-	1	-	1	1	-	1
82	-	-	-	-	-	-	-	-	-	2	2	-	-	-	-
83	-	-	-	2	2	-	-	-	-	2	2	-	-	-	-
84	1	1	-	-	-	-	-	-	-	-	-	-	-	-	-
85	1	-	1	-	-	-	-	-	-	-	-	-	1	1	-
86	-	-	-	1	-	1	-	-	-	1	-	1	-	-	-
87	1	-	1	1	-	1	-	-	-	-	-	-	-	-	-
88	-	-	-	-	-	-	-	-	-	-	-	-	-	-	-
89	-	-	-	-	-	-	-	-	-	-	-	-	-	-	-
90+	-	-	-	-	-	-	-	-	-	-	-	-	-	-	-

Tabel 5.6 fortsættes...

Tabel 5.6 (fortsat)

Personer født i Grønland pr. 1. januar 2007 fordelt på bygder mm., køn og alder

Alder	Qasigiannuit			Ilulissat			Qeqertarsuaq			Uummannaq			Upernavik		
	I alt	Mand	Kvinde	I alt	Mand	Kvinde	I alt	Mand	Kvinde	I alt	Mand	Kvinde	I alt	Mand	Kvinde
I alt	70	32	38	472	257	215	42	21	21	1.108	586	522	1.785	944	841
0	2	1	1	9	5	4	1	-	1	17	10	7	36	13	23
1	1	-	1	5	5	-	2	1	1	14	8	6	31	17	14
2	2	2	-	8	4	4	2	1	1	15	10	5	40	20	20
3	1	-	1	7	4	3	-	-	-	27	12	15	40	24	16
4	1	1	-	6	3	3	1	1	-	12	5	7	56	29	27
5	1	-	1	5	4	1	1	1	-	13	6	7	31	15	16
6	-	-	-	7	3	4	1	-	1	15	5	10	30	16	14
7	4	-	4	11	6	5	1	1	-	17	7	10	42	24	18
8	3	-	3	4	2	2	1	1	-	23	9	14	38	15	23
9	1	1	-	6	2	4	1	-	1	17	8	9	43	23	20
10	-	-	-	8	3	5	3	2	1	29	16	13	42	10	32
11	1	1	-	14	8	6	-	-	-	27	14	13	49	28	21
12	-	-	-	7	4	3	-	-	-	26	12	14	36	20	16
13	-	-	-	9	4	5	1	-	1	27	13	14	43	21	22
14	1	-	1	7	2	5	-	-	-	24	13	11	54	24	30
15	3	1	2	10	7	3	-	-	-	22	6	16	44	21	23
16	2	-	2	9	4	5	-	-	-	21	10	11	38	19	19
17	-	-	-	17	6	11	-	-	-	18	10	8	30	13	17
18	-	-	-	8	4	4	-	-	-	21	11	10	23	13	10
19	2	-	2	8	6	2	-	-	-	16	8	8	25	13	12
20	2	1	1	11	7	4	-	-	-	17	13	4	21	11	10
21	2	1	1	6	4	2	-	-	-	8	3	5	32	17	15
22	1	1	-	6	3	3	3	2	1	12	4	8	30	21	9
23	-	-	-	5	3	2	1	1	-	19	13	6	23	14	9
24	-	-	-	6	3	3	-	-	-	14	9	5	31	11	20
25	-	-	-	2	1	1	1	-	1	16	7	9	30	22	8
26	-	-	-	3	3	-	1	-	1	10	6	4	26	15	11
27	2	-	2	7	4	3	2	-	2	12	5	7	30	15	15
28	-	-	-	3	-	3	1	-	1	9	7	2	26	15	11
29	1	1	-	7	4	3	1	1	-	9	3	6	23	15	8
30	-	-	-	2	2	-	3	2	1	8	4	4	18	9	9
31	-	-	-	6	1	5	-	-	-	14	9	5	26	12	14
32	1	1	-	9	7	2	-	-	-	16	5	11	23	14	9
33	1	-	1	1	-	1	1	-	1	9	6	3	26	11	15
34	2	-	2	8	6	2	-	-	-	14	6	8	24	11	13
35	-	-	-	9	5	4	-	-	-	14	6	8	25	13	12
36	1	-	1	5	2	3	-	-	-	9	5	4	25	12	13
37	1	1	-	9	5	4	-	-	-	19	9	10	29	14	15
38	3	-	3	9	3	6	1	-	1	24	13	11	23	14	9
39	5	5	-	11	6	5	-	-	-	20	12	8	26	13	13
40	-	-	-	14	10	4	-	-	-	27	18	9	37	25	12
41	1	1	-	14	9	5	-	-	-	23	16	7	25	16	9
42	1	-	1	6	2	4	-	-	-	27	16	11	33	18	15
43	-	-	-	10	8	2	-	-	-	17	6	11	31	18	13
44	2	2	-	9	3	6	-	-	-	13	7	6	27	16	11
45	-	-	-	7	5	2	-	-	-	26	13	13	23	11	12
46	1	1	-	9	5	4	-	-	-	8	4	4	20	11	9
47	-	-	-	12	7	5	1	-	1	17	12	5	29	17	12
48	1	1	-	4	3	1	-	-	-	16	12	4	18	11	7
49	-	-	-	7	1	6	2	2	-	17	9	8	19	8	11
50	1	1	-	5	4	1	1	-	1	16	9	7	14	8	6
51	1	-	1	2	2	-	-	-	-	8	5	3	15	11	4
52	1	-	1	8	6	2	1	1	-	21	14	7	11	5	6
53	-	-	-	5	2	3	1	1	-	13	5	8	17	11	6
54	-	-	-	3	1	2	1	-	1	4	2	2	12	6	6
55	-	-	-	2	2	-	-	-	-	18	12	6	12	7	5
56	-	-	-	4	3	1	-	-	-	13	5	8	14	6	8
57	-	-	-	1	1	-	1	-	1	7	4	3	5	3	2
58	1	-	1	1	1	-	1	1	-	7	5	2	3	3	-
59	1	-	1	2	1	1	-	-	-	10	7	3	8	5	3

Tabel 5.6 fortsættes...

Tabel 5.6 (fortsat)

Personer født i Grønland pr. 1. januar 2007 fordelt på bygder mm., køn og alder

Alder	Qasigiannuit			Ilulissat			Qeqertarsuaq			Uummannaq			Upernavik		
	I alt	Mand	Kvinde	I alt	Mand	Kvinde	I alt	Mand	Kvinde	I alt	Mand	Kvinde	I alt	Mand	Kvinde
60	2	1	1	2	1	1	1	1	-	7	3	4	8	5	3
61	-	-	-	2	1	1	-	-	-	12	7	5	5	3	2
62	-	-	-	2	-	2	1	-	1	10	5	5	2	1	1
63	1	1	-	3	2	1	-	-	-	10	5	5	9	7	2
64	1	1	-	3	1	2	-	-	-	14	7	7	8	5	3
65	1	-	1	4	3	1	1	1	-	6	3	3	8	3	5
66	3	3	-	6	2	4	-	-	-	1	-	1	13	4	9
67	1	-	1	1	1	-	-	-	-	8	6	2	4	4	-
68	-	-	-	6	2	4	-	-	-	5	3	2	9	6	3
69	-	-	-	11	5	6	-	-	-	9	4	5	9	4	5
70	1	-	1	2	-	2	-	-	-	7	2	5	8	6	2
71	-	-	-	5	2	3	-	-	-	10	6	4	5	2	3
72	-	-	-	2	-	2	-	-	-	5	3	2	9	4	5
73	1	1	-	1	1	-	-	-	-	2	-	2	4	2	2
74	1	1	-	2	1	1	-	-	-	4	2	2	6	5	1
75	-	-	-	2	2	-	-	-	-	1	-	1	3	1	2
76	-	-	-	1	-	1	-	-	-	3	1	2	5	4	1
77	-	-	-	-	-	-	-	-	-	4	3	1	3	1	2
78	-	-	-	-	-	-	-	-	-	2	1	1	4	2	2
79	-	-	-	-	-	-	-	-	-	3	3	-	-	-	-
80	-	-	-	-	-	-	-	-	-	-	-	-	-	-	-
81	-	-	-	-	-	-	-	-	-	1	1	-	1	1	-
82	-	-	-	1	1	-	-	-	-	1	1	-	1	1	-
83	-	-	-	1	1	-	-	-	-	-	-	-	-	-	-
84	-	-	-	-	-	-	-	-	-	-	-	-	-	-	-
85	-	-	-	-	-	-	-	-	-	-	-	-	-	-	-
86	-	-	-	-	-	-	-	-	-	1	1	-	-	-	-
87	-	-	-	-	-	-	-	-	-	-	-	-	-	-	-
88	-	-	-	-	-	-	-	-	-	-	-	-	-	-	-
89	-	-	-	-	-	-	-	-	-	-	-	-	-	-	-
90+	-	-	-	-	-	-	-	-	-	-	-	-	-	-	-

Tabel 5.6 fortsættes...

Tabel 5.6 (fortsat)

Personer født i Grønland pr. 1. januar 2007 fordelt på bygder mm., køn og alder

Alder	Qaanaaq			Ammassalik			Illoqqortoormiut		
	I alt	Mand	Kvinde	I alt	Mand	Kvinde	I alt	Mand	Kvinde
I alt	190	106	84	1.139	590	549	-	-	-
0	4	1	3	26	18	8	-	-	-
1	5	2	3	27	13	14	-	-	-
2	5	3	2	27	15	12	-	-	-
3	4	2	2	26	9	17	-	-	-
4	3	-	3	24	11	13	-	-	-
5	4	2	2	29	15	14	-	-	-
6	3	3	-	20	11	9	-	-	-
7	4	2	2	22	11	11	-	-	-
8	2	1	1	23	11	12	-	-	-
9	6	3	3	34	17	17	-	-	-
10	5	3	2	24	10	14	-	-	-
11	9	3	6	16	7	9	-	-	-
12	3	3	-	35	16	19	-	-	-
13	4	3	1	21	9	12	-	-	-
14	4	1	3	27	12	15	-	-	-
15	3	1	2	21	9	12	-	-	-
16	8	6	2	15	7	8	-	-	-
17	1	1	-	22	10	12	-	-	-
18	4	3	1	17	8	9	-	-	-
19	2	2	-	14	9	5	-	-	-
20	-	-	-	15	5	10	-	-	-
21	4	-	4	18	7	11	-	-	-
22	2	1	1	21	11	10	-	-	-
23	4	2	2	12	9	3	-	-	-
24	2	-	2	14	7	7	-	-	-
25	2	1	1	9	5	4	-	-	-
26	-	-	-	19	11	8	-	-	-
27	4	3	1	16	10	6	-	-	-
28	3	3	-	4	3	1	-	-	-
29	2	1	1	12	6	6	-	-	-
30	1	1	-	11	5	6	-	-	-
31	2	2	-	11	7	4	-	-	-
32	-	-	-	6	1	5	-	-	-
33	1	1	-	11	5	6	-	-	-
34	4	3	1	14	11	3	-	-	-
35	3	2	1	14	9	5	-	-	-
36	3	2	1	13	6	7	-	-	-
37	1	-	1	14	8	6	-	-	-
38	1	-	1	26	11	15	-	-	-
39	5	1	4	20	9	11	-	-	-
40	3	3	-	21	7	14	-	-	-
41	4	1	3	13	6	7	-	-	-
42	6	4	2	19	4	15	-	-	-
43	2	1	1	22	15	7	-	-	-
44	3	1	2	14	12	2	-	-	-
45	5	3	2	21	12	9	-	-	-
46	2	1	1	18	6	12	-	-	-
47	5	2	3	16	8	8	-	-	-
48	3	2	1	22	15	7	-	-	-
49	4	4	-	14	8	6	-	-	-
50	1	1	-	13	5	8	-	-	-
51	3	2	1	11	8	3	-	-	-
52	1	-	1	12	3	9	-	-	-
53	-	-	-	13	5	8	-	-	-
54	1	-	1	13	10	3	-	-	-
55	2	1	1	14	10	4	-	-	-
56	2	1	1	13	11	2	-	-	-
57	1	1	-	4	1	3	-	-	-
58	2	1	1	9	4	5	-	-	-
59	1	1	-	6	2	4	-	-	-

Tabel 5.6 fortsættes...

Tabel 5.6 (fortsat)

Personer født i Grønland pr. 1. januar 2007 fordelt på bygder mm., køn og alder

Alder	Qaanaaq			Ammassalik			Illoqortoormiut		
	I alt	Mand	Kvinde	I alt	Mand	Kvinde	I alt	Mand	Kvinde
60	2	1	1	6	4	2	-	-	-
61	-	-	-	14	11	3	-	-	-
62	1	1	-	3	2	1	-	-	-
63	-	-	-	11	8	3	-	-	-
64	2	2	-	7	3	4	-	-	-
65	2	1	1	9	4	5	-	-	-
66	-	-	-	9	5	4	-	-	-
67	3	2	1	7	4	3	-	-	-
68	1	-	1	2	1	1	-	-	-
69	-	-	-	8	5	3	-	-	-
70	-	-	-	1	-	1	-	-	-
71	-	-	-	6	4	2	-	-	-
72	-	-	-	4	3	1	-	-	-
73	1	1	-	1	1	-	-	-	-
74	-	-	-	2	1	1	-	-	-
75	-	-	-	2	1	1	-	-	-
76	-	-	-	1	1	-	-	-	-
77	-	-	-	3	2	1	-	-	-
78	-	-	-	1	1	-	-	-	-
79	-	-	-	2	2	-	-	-	-
80	-	-	-	2	1	1	-	-	-
81	-	-	-	-	-	-	-	-	-
82	-	-	-	-	-	-	-	-	-
83	-	-	-	-	-	-	-	-	-
84	-	-	-	-	-	-	-	-	-
85	-	-	-	-	-	-	-	-	-
86	-	-	-	-	-	-	-	-	-
87	-	-	-	-	-	-	-	-	-
88	-	-	-	-	-	-	-	-	-
89	-	-	-	-	-	-	-	-	-
90+	-	-	-	-	-	-	-	-	-

Anm. Pr. 1. januar 2002 har Kangerlussuaq status som bygd under Sisimiut kommune og er derfor medtaget i denne kategori og ikke som tidligere under 'udenfor kommunal inddeling'.

Dette medfører at opgørelserne fra og med 1. januar 2002 i disse to kategorier ikke kan sammenlignes direkte med tidligere års opgørelser.

Tabel 6.1

Befolkningen pr. 1. januar 1997-2007 fordelt på kommuner, by og bygd mm.

	1997	1998	1999	2000	2001	2002	2003	2004	2005	2006	2007
Hele befolkningen											
I alt	55.971	56.076	56.087	56.124	56.245	56.542	56.676	56.854	56.969	56.901	56.648
Nanortalik	2.590	2.550	2.577	2.555	2.524	2.516	2.468	2.429	2.389	2.317	2.281
Qaqortoq	3.475	3.487	3.481	3.416	3.403	3.365	3.406	3.460	3.418	3.476	3.490
Narsaq	2.081	2.088	2.087	2.082	2.072	2.051	2.047	2.033	2.088	2.042	2.016
Ivittuut	187	170	171	164	156	153	178	183	176	179	182
Paamiut	2.222	2.180	2.110	2.085	2.079	2.014	2.019	2.011	1.957	1.944	1.906
Nuuk	13.300	13.427	13.566	13.838	14.041	14.272	14.265	14.715	14.874	14.931	15.047
Maniitsoq	3.885	3.872	3.791	3.725	3.745	3.703	3.681	3.634	3.588	3.561	3.545
Sisimiut	5.364	5.445	5.385	5.371	5.895	5.960	6.024	5.978	6.109	6.179	6.140
Kangaatsiaq	1.565	1.502	1.495	1.495	1.501	1.505	1.516	1.515	1.480	1.471	1.463
Aasiaat	3.360	3.398	3.460	3.446	3.453	3.404	3.367	3.349	3.310	3.294	3.189
Qasigiannugit	1.600	1.534	1.569	1.516	1.501	1.462	1.422	1.427	1.408	1.371	1.291
Ilulissat	4.634	4.625	4.629	4.663	4.608	4.781	5.007	4.924	5.005	4.985	4.996
Qeqertarsuaq	1.149	1.123	1.056	1.050	1.057	1.067	1.059	1.042	1.032	1.054	1.055
Uummannaq	2.760	2.774	2.785	2.761	2.730	2.738	2.655	2.541	2.512	2.485	2.450
Upernavik	2.811	2.872	2.883	2.902	2.868	2.903	2.906	2.907	2.943	2.937	2.953
Qaanaaq	870	875	857	864	875	854	859	859	850	865	846
Ammassalik	2.943	2.936	2.913	2.911	2.927	2.979	3.007	3.038	3.031	3.041	3.069
Illoqqortoormiut	522	563	558	551	548	549	541	540	546	543	529
Uden for inddeling	653	655	714	729	262	266	249	269	253	226	200
Befolkningen i byerne											
Byer i alt	45.351	45.489	45.523	45.714	45.927	46.323	46.600	46.891	47.086	47.073	47.000
Nanortalik	1.541	1.506	1.517	1.538	1.506	1.544	1.549	1.529	1.509	1.476	1.450
Qaqortoq	3.099	3.132	3.149	3.112	3.111	3.086	3.129	3.177	3.144	3.206	3.238
Narsaq	1.709	1.725	1.702	1.708	1.728	1.693	1.699	1.705	1.764	1.723	1.691
Ivittuut	1	1	-	13	10	-	30	11	-	13	11
Paamiut	1.972	1.957	1.896	1.888	1.883	1.834	1.842	1.856	1.817	1.802	1.753
Nuuk	12.909	13.024	13.169	13.445	13.649	13.889	13.884	14.350	14.501	14.583	14.719
Maniitsoq	3.011	3.023	2.957	2.929	2.928	2.905	2.899	2.883	2.859	2.847	2.842
Sisimiut	5.116	5.195	5.149	5.127	5.166	5.222	5.263	5.247	5.350	5.399	5.344
Kangaatsiaq	690	641	664	623	636	673	660	670	642	656	669
Aasiaat	3.112	3.147	3.224	3.234	3.239	3.179	3.142	3.129	3.100	3.086	2.977
Qasigiannugit	1.498	1.444	1.469	1.406	1.411	1.368	1.342	1.341	1.320	1.291	1.220
Ilulissat	4.168	4.159	4.169	4.200	4.145	4.285	4.525	4.470	4.533	4.511	4.512
Qeqertarsuaq	1.085	1.059	986	993	1.000	1.011	1.006	998	978	1.001	1.013
Uummannaq	1.489	1.481	1.483	1.460	1.443	1.464	1.423	1.347	1.366	1.322	1.328
Upernavik	1.115	1.126	1.120	1.143	1.146	1.185	1.218	1.168	1.178	1.133	1.157
Qaanaaq	628	652	649	665	655	642	648	655	640	660	652
Tasiilaq	1.724	1.688	1.691	1.705	1.747	1.816	1.818	1.824	1.848	1.821	1.895
Illoqqortoormiut	484	529	529	525	524	527	523	531	537	543	529
Uden for inddeling	-	-	-	-	-	-	-	-	-	-	-
Befolkningen i bygdene											
Bygd mm. i alt	9.770	9.752	9.668	9.521	9.901	9.793	9.672	9.514	9.446	9.431	9.271
Nanortalik	1.044	1.039	1.055	1.013	1.014	970	917	897	877	841	830
Qaqortoq	376	355	332	304	292	279	277	283	274	270	252
Narsaq	372	363	385	374	344	358	348	328	324	319	325
Ivittuut	-	-	-	-	-	-	-	-	-	-	-
Paamiut	250	223	214	197	196	180	177	155	140	142	153
Nuuk	385	397	391	388	387	378	376	360	368	343	323
Maniitsoq	874	849	834	796	817	798	782	751	729	714	703
Sisimiut	248	250	236	244	279	278	271	231	259	280	296
Kangaatsiaq	875	861	831	872	865	832	856	845	838	815	794
Aasiaat	248	251	236	212	214	225	225	220	210	208	212
Qasigiannugit	102	90	100	110	90	94	80	86	88	80	71
Ilulissat	466	466	460	463	463	496	482	454	472	474	484
Qeqertarsuaq	64	64	70	57	57	56	53	44	54	53	42
Uummannaq	1.271	1.293	1.302	1.301	1.287	1.274	1.232	1.194	1.146	1.163	1.122
Upernavik	1.696	1.746	1.763	1.759	1.722	1.718	1.688	1.739	1.765	1.804	1.796
Qaanaaq	242	223	208	199	220	212	211	204	210	205	194
Tasiilaq	1.219	1.248	1.222	1.206	1.180	1.163	1.189	1.214	1.183	1.220	1.174
Illoqqortoormiut	38	34	29	26	24	22	18	9	9	-	-
Uden for inddeling	-	-	-	-	-	-	-	-	-	-	-

Anm. Pr. 1. januar 2002 har Kangerlussuaq status som bygd under Sisimiut kommune og er derfor medtaget i denne kategori og ikke som tidligere under 'uden for kommunal inddeling'.

Dette medfører at opgørelserne fra og med 1. januar 2002 i disse to kategorier ikke kan sammenlignes direkte med tidligere års opgørelser. Personer på stationer og uden for kommunal inddeling er ikke medtaget i opgørelserne over by og bygd, kun under i alt.

Tabel 6.2 Personer født i Grønland fordelt på kommuner, by og bygd mm. pr. 1. januar 1997-2007

	1997	1998	1999	2000	2001	2002	2003	2004	2005	2006	2007
Personer født i Grønland i alt											
I alt	48.882	49.117	49.281	49.369	49.623	49.796	49.941	50.096	50.283	50.397	50.366
Nanortalik	2.448	2.421	2.434	2.423	2.393	2.410	2.350	2.303	2.255	2.198	2.160
Qaqortoq	3.088	3.097	3.094	3.052	3.047	3.016	3.031	3.084	3.040	3.125	3.174
Narsaq	1.856	1.879	1.879	1.888	1.890	1.871	1.876	1.863	1.922	1.877	1.857
Ivittuut	15	17	17	15	15	11	14	17	16	15	15
Paamiut	2.058	2.002	1.974	1.940	1.932	1.883	1.899	1.894	1.846	1.837	1.796
Nuuk	10.083	10.245	10.396	10.625	10.863	11.005	11.057	11.396	11.564	11.693	11.862
Maniitsoq	3.573	3.576	3.494	3.447	3.469	3.443	3.424	3.397	3.348	3.354	3.331
Sisimiut	4.794	4.848	4.848	4.825	5.196	5.264	5.344	5.297	5.432	5.495	5.497
Kangaatsiaq	1.491	1.448	1.446	1.451	1.453	1.461	1.473	1.480	1.446	1.435	1.427
Aasiaat	3.086	3.103	3.163	3.172	3.199	3.152	3.112	3.106	3.084	3.061	2.951
Qasigiannuguit	1.502	1.450	1.503	1.444	1.420	1.389	1.343	1.369	1.357	1.316	1.245
Ilulissat	4.169	4.200	4.227	4.236	4.177	4.318	4.510	4.459	4.568	4.545	4.585
Qeqertarsuaq	1.067	1.051	992	995	1.004	1.008	1.006	995	984	1.022	1.025
Uummannaq	2.644	2.659	2.671	2.658	2.631	2.622	2.531	2.446	2.413	2.385	2.365
Upernavik	2.705	2.748	2.751	2.783	2.771	2.809	2.814	2.816	2.849	2.839	2.868
Qaanaaq	819	830	806	817	825	804	818	813	796	809	800
Ammassalik	2.745	2.759	2.746	2.740	2.766	2.772	2.791	2.812	2.814	2.839	2.871
Illoqqortoormiut	483	510	512	503	504	501	490	484	493	492	484
Uden for inddeling	256	274	328	355	68	57	58	65	56	60	53
Personer født i Grønland i byerne											
Byer i alt	39.089	39.302	39.508	39.701	40.022	40.317	40.576	40.875	41.133	41.272	41.379
Nanortalik	1.425	1.399	1.400	1.429	1.402	1.459	1.453	1.428	1.400	1.385	1.360
Qaqortoq	2.722	2.750	2.773	2.758	2.764	2.746	2.764	2.811	2.780	2.868	2.933
Narsaq	1.540	1.572	1.552	1.569	1.596	1.567	1.575	1.580	1.644	1.600	1.573
Ivittuut	-	-	-	4	4	-	4	2	-	2	1
Paamiut	1.820	1.792	1.766	1.754	1.743	1.710	1.732	1.746	1.712	1.701	1.647
Nuuk	9.711	9.861	10.016	10.248	10.486	10.639	10.690	11.044	11.207	11.359	11.547
Maniitsoq	2.719	2.750	2.683	2.670	2.668	2.661	2.662	2.661	2.634	2.652	2.640
Sisimiut	4.551	4.601	4.615	4.584	4.646	4.694	4.742	4.729	4.830	4.871	4.851
Kangaatsiaq	642	605	635	595	605	642	628	647	620	636	648
Aasiaat	2.840	2.855	2.928	2.962	2.987	2.929	2.890	2.888	2.876	2.855	2.742
Qasigiannuguit	1.401	1.360	1.403	1.334	1.330	1.296	1.263	1.285	1.271	1.238	1.175
Ilulissat	3.710	3.741	3.780	3.782	3.724	3.833	4.042	4.019	4.109	4.085	4.113
Qeqertarsuaq	1.006	990	924	939	949	954	954	951	930	969	983
Uummannaq	1.388	1.387	1.386	1.368	1.356	1.363	1.314	1.264	1.281	1.239	1.257
Upernavik	1.030	1.025	1.014	1.043	1.064	1.109	1.143	1.097	1.099	1.054	1.083
Qaanaaq	583	608	600	620	608	595	612	612	590	608	610
Tasilaq	1.556	1.530	1.550	1.565	1.610	1.641	1.636	1.636	1.666	1.658	1.732
Illoqqortoormiut	445	476	483	477	480	479	472	475	484	492	484
Uden for inddeling	-	-	-	-	-	-	-	-	-	-	-
Personer født i Grønland i bygdene											
Bygd mm i alt ..	9.522	9.524	9.427	9.301	9.520	9.410	9.297	9.141	9.077	9.052	8.920
Nanortalik	1.023	1.022	1.033	993	989	950	897	875	854	813	800
Qaqortoq	366	347	321	294	283	270	267	273	260	257	241
Narsaq	316	307	327	319	294	304	301	283	278	277	284
Ivittuut	-	-	-	-	-	-	-	-	-	-	-
Paamiut	238	210	208	186	189	173	167	148	134	136	149
Nuuk	372	384	380	377	377	366	367	352	357	334	315
Maniitsoq	854	826	811	777	801	782	762	736	714	702	691
Sisimiut	243	247	233	241	550	570	602	568	602	624	646
Kangaatsiaq	849	843	811	856	848	819	845	833	826	799	779
Aasiaat	246	248	235	210	212	223	222	218	208	206	209
Qasigiannuguit	101	90	100	110	90	93	80	84	86	78	70
Ilulissat	459	459	447	454	453	485	468	440	459	460	472
Qeqertarsuaq	61	61	68	56	55	54	52	44	54	53	42
Uummannaq	1.256	1.272	1.285	1.290	1.275	1.259	1.217	1.182	1.132	1.146	1.108
Upernavik	1.675	1.723	1.737	1.740	1.707	1.700	1.671	1.719	1.750	1.785	1.785
Qaanaaq	236	222	206	197	217	209	206	201	206	201	190
Tasilaq	1.189	1.229	1.196	1.175	1.156	1.131	1.155	1.176	1.148	1.181	1.139
Illoqqortoormiut	38	34	29	26	24	22	18	9	9	-	-
Uden for inddeling	-	-	-	-	-	-	-	-	-	-	-

Anm. Pr. 1. januar 2002 har Kangerlussuaq status som bygd under Sisimiut kommune og er derfor medtaget i denne kategori og ikke som tidligere under 'uden for kommunal inddeling'.

Dette medfører at opgørelserne fra og med 1. januar 2002 i disse to kategorier ikke kan sammenlignes direkte med tidligere års opgørelser. Personer på stationer og uden for kommunal inddeling er ikke medtaget i opgørelserne over by og bygd, kun under i alt.

Tabel 7.1 Bygdebefolkningen pr. 1. januar 1997-2007

	1997	1998	1999	2000	2001	2002	2003	2004	2005	2006	2007
I alt	9.510	9.499	9.416	9.291	9.688	9.584	9.456	9.284	9.238	9.200	9.036
Nanortalik	989	991	1.006	961	968	926	872	845	832	788	776
Aappilattoq (Nan) .	185	179	174	167	150	150	157	169	159	154	141
Narsaq Kujalleq	129	122	136	127	121	119	116	113	125	123	125
Tasiusaq (Nan)	91	91	99	101	100	103	92	91	79	69	68
Ammassivik	100	99	97	77	88	76	74	79	79	74	68
Alluitsup Paa	484	500	500	489	509	478	433	393	390	368	374
Qaqortoq	317	303	281	268	252	245	235	232	235	226	198
Saarloq	75	82	85	65	62	59	52	50	50	47	42
Eqalugaarsuit	160	150	132	141	136	128	129	132	138	137	121
Qassimiut	82	71	64	62	54	58	54	50	47	42	35
Narsaq	277	274	289	287	267	276	268	245	243	229	234
Igaliku	38	37	38	41	43	38	44	41	35	31	32
Qassiarsuk	63	64	70	56	52	56	53	42	49	48	43
Narsarsuaq (Nar) ..	176	173	181	190	172	182	171	162	159	150	159
Paamiut	250	223	214	197	196	180	177	155	140	142	153
Arsuk	250	223	214	197	196	180	177	155	140	142	153
Nuuk	377	385	379	378	378	370	367	355	361	334	316
Qeqertarsuatsiaat ..	256	268	265	261	269	268	270	264	273	258	248
Kapisillit	121	117	114	117	109	102	97	91	88	76	68
Maniitsoq	874	849	834	796	817	798	782	751	729	714	703
Atammik	227	230	231	214	215	228	233	233	218	227	222
Napasoaq	140	132	117	101	111	104	111	102	97	94	105
Kangaamiut	507	487	486	481	491	466	438	416	414	393	376
Sisimiut	248	250	236	244	729	738	761	731	759	780	796
Itilleq	128	131	121	129	135	136	133	127	123	121	132
Sarfanguit	120	119	115	115	113	115	118	114	127	131	131
Kangerlussuaq	-	-	-	-	481	487	510	490	509	528	533
Kangaatsiaq	875	861	831	872	865	832	856	845	838	815	794
Attu	321	307	302	310	308	300	307	293	295	285	264
Iginniarfik	84	99	99	93	90	94	99	101	100	86	88
Ikerasaarsuk (Kan) .	100	100	99	104	100	94	106	111	109	114	105
Niaqornaarsuk (Kan)	370	355	331	365	367	344	344	340	334	330	337
Aasiaat	248	251	236	212	214	225	225	220	210	208	212
Kitsissuarsuit	116	119	113	110	105	110	112	110	109	102	100
Akunnaaq	132	132	123	102	109	115	113	110	101	106	112
Qasigiannuit	102	90	100	110	90	94	80	86	88	80	71
Ikamiut	102	90	100	110	90	94	80	86	88	80	71
Ilulissat	466	466	460	463	463	496	482	454	472	474	484
Ilimanaq	79	85	82	82	84	87	97	90	98	83	86
Oqaatsut	56	54	43	47	47	53	52	52	45	45	50
Qeqertaq	119	125	124	136	136	142	148	135	149	163	158
Saqqaaq	212	202	211	198	196	214	185	177	180	183	190
Qeqertarsuaq	64	64	70	57	57	56	53	44	54	53	42
Kangerluk	64	64	70	57	57	56	53	44	54	53	42

Tabel 7.1 fortsættes...

Tabel 7.1 (fortsat) Bygdebefolkningen pr. 1. januar 1997-2007

	1997	1998	1999	2000	2001	2002	2003	2004	2005	2006	2007
Uummannaq	1.271	1.293	1.302	1.301	1.287	1.274	1.232	1.194	1.146	1.163	1.122
Niaqornat	84	78	79	76	74	71	70	65	65	69	68
Qaarsut	240	246	231	241	234	242	227	215	200	195	197
Ikerasak	246	245	248	256	258	274	260	276	261	279	262
Saattut	243	259	260	277	283	268	268	236	243	245	237
Ukkusissat	211	215	215	230	220	219	201	198	184	186	171
Illorsuit (Uum)	138	142	147	121	115	108	105	101	99	93	97
Nuugaatsiaq	109	108	122	100	103	92	101	103	94	96	90
Upernavik	1.683	1.729	1.746	1.742	1.706	1.702	1.676	1.727	1.753	1.794	1.788
Upernavik Kujalleq .	202	208	202	186	184	188	194	194	198	202	207
Kangersuatsiaq ...	260	279	271	255	256	243	228	236	230	233	224
Aappilattoq (Upe) .	202	219	222	213	211	204	198	203	198	207	201
Tussaaq	3	1	1	1	1	1	1	1	1	1	1
Naajaat	48	52	51	52	60	61	53	55	65	63	63
Innaarsuit	130	135	149	161	149	142	149	150	154	160	155
Tasiusaq (Upe)	239	236	237	231	206	234	223	235	240	250	244
Nutaarmiut	47	42	52	64	52	56	54	56	46	48	51
Nuusuaq	199	200	197	192	198	191	194	202	216	226	219
Kullorsuaq	353	357	364	387	389	382	382	395	405	404	423
Qaanaaq	217	196	183	172	196	188	184	178	186	180	173
Savissivik	101	88	83	74	82	76	76	79	78	76	80
Moriusaq	44	39	39	37	43	37	29	22	21	11	13
Siorapaluk	72	69	61	61	71	75	79	77	87	93	80
Ammassalik	1.214	1.240	1.220	1.205	1.179	1.162	1.188	1.213	1.183	1.220	1.174
Isortoq (Tas)	136	128	130	129	122	116	117	122	120	107	100
Tiniteqilaaq	153	155	156	146	152	155	151	160	148	165	138
Ikkatseq	5	4	3	2	2	1	1	1	1	-	-
Kulusuk	332	348	339	332	323	310	320	316	310	315	322
Kuummiut	401	405	393	389	384	376	398	402	392	404	384
Sermiligaaq	187	200	199	207	196	204	201	212	212	229	230
Illoqqortoormiut ..	38	34	29	26	24	22	18	9	9	-	-
Ittaajimmiut	23	26	20	20	18	17	14	9	9	-	-
Uunartoq	15	8	9	6	6	5	4	-	-	-	-

Anm. Pr. 1. januar 2002 har Kangerlussuaq status som bygd under Sisimiut kommune og er derfor medtaget i denne kategori og ikke som tidligere under 'uden for kommunal inddeling'.

Dette medfører at opgørelserne fra og med 1. januar 2002 i disse to kategorier ikke kan sammenlignes direkte med tidligere års opgørelser.

Tabel 7.2

Bygdebefolkningen pr. 1. januar 2007 fordelt efter bosteder og alder

	Antal							Procent					
	I alt	0 - 5 år	6 - 15 år	16-24 år	25-59 år	60-62 år	63 år+	0 - 5 år	6 - 15 år	16-24 år	25-59 år	60-62 år	63 år+
I alt	9.036	964	1.958	1.021	4.167	202	724	11	22	11	46	2	8
Nanortalik	776	74	142	62	386	34	78	10	18	8	50	4	10
Aappilattoq (Nan)	141	19	31	9	69	5	8	13	22	6	49	4	6
Narsaq Kujalleq	125	9	28	9	64	3	12	7	22	7	51	2	10
Tasiusaq (Nan)	68	3	15	5	31	4	10	4	22	7	46	6	15
Ammassivik	68	13	13	4	28	1	9	19	19	6	41	1	13
Alluitsup Paa	374	30	55	35	194	21	39	8	15	9	52	6	10
Qaqortoq	198	10	30	18	97	11	32	5	15	9	49	6	16
Saarloq	42	2	5	3	21	3	8	5	12	7	50	7	19
Egalugaarsuit	121	5	23	12	58	8	15	4	19	10	48	7	12
Qassimiut	35	3	2	3	18	-	9	9	6	9	51	-	26
Narsaq	234	13	35	17	136	9	24	6	15	7	58	4	10
Igaliku	32	1	5	2	16	2	6	3	16	6	50	6	19
Qassiarsuk	43	1	9	1	20	2	10	2	21	2	47	5	23
Narsarsuaq (Nar)	159	11	21	14	100	5	8	7	13	9	63	3	5
Paamiut	153	22	25	15	65	2	24	14	16	10	42	1	16
Arsuk	153	22	25	15	65	2	24	14	16	10	42	1	16
Nuuk	316	18	61	42	147	8	40	6	19	13	47	3	13
Qeqertarsuatsiaat	248	11	57	26	115	7	32	4	23	10	46	3	13
Kapisillit	68	7	4	16	32	1	8	10	6	24	47	1	12
Maniitsoq	703	50	144	98	329	17	65	7	20	14	47	2	9
Atammik	222	14	57	42	89	6	14	6	26	19	40	3	6
Napasoaq	105	7	13	12	57	6	10	7	12	11	54	6	10
Kangaamiut	376	29	74	44	183	5	41	8	20	12	49	1	11
Sisimiut	796	79	149	83	453	12	20	10	19	10	57	2	3
Itilleq	132	14	34	15	60	2	7	11	26	11	45	2	5
Sarfannuguit	131	17	34	10	61	3	6	13	26	8	47	2	5
Kangerlussuaq	533	48	81	58	332	7	7	9	15	11	62	1	1
Kangaatsiaq	794	97	204	94	326	17	56	12	26	12	41	2	7
Attu	264	28	57	30	118	6	25	11	22	11	45	2	9
Iginniarfik	88	13	31	11	31	-	2	15	35	13	35	-	2
Ikerasaarsuk (Kan)	105	19	22	16	41	3	4	18	21	15	39	3	4
Niaqornaarsuk (Kan) ..	337	37	94	37	136	8	25	11	28	11	40	2	7
Aasiaat	212	26	40	18	96	6	26	12	19	8	45	3	12
Kitsissuarsuit	100	12	22	7	43	3	13	12	22	7	43	3	13
Akunnaaq	112	14	18	11	53	3	13	13	16	10	47	3	12
Qasigiannuguit	71	8	15	7	29	2	10	11	21	10	41	3	14
Ikamiut	71	8	15	7	29	2	10	11	21	10	41	3	14
Ilulissat	484	41	94	68	223	6	52	8	19	14	46	1	11
Ilimanaq	86	9	11	11	38	1	16	10	13	13	44	1	19
Oqaatsut	50	4	7	3	28	-	8	8	14	6	56	-	16
Qeqertaq	158	10	36	32	67	2	11	6	23	20	42	1	7
Saqqaaq	190	18	40	22	90	3	17	9	21	12	47	2	9
Qeqertarsuaq	42	7	8	4	20	2	1	17	19	10	48	5	2
Kangerluk	42	7	8	4	20	2	1	17	19	10	48	5	2

Tabel 7.2 fortsættes...

Tabel 7.2 (fortsat) Bygdebefolkningen pr. 1. januar 2007 fordelt efter bosteder og alder

	Antal							Procent					
	I alt	0- 5 år	6 – 15 år	16-24 år	25-59 år	60-62 år	63 år+	0-5 år	6 – 15 år	16-24 år	25-59 år	60-62 år	63 år+
Uummannaq	1.122	100	248	126	520	30	98	9	22	11	46	3	9
Niaqornat	68	5	11	9	33	4	6	7	16	13	49	6	9
Qaarsut	197	18	42	18	86	7	26	9	21	9	44	4	13
Ikerasak	262	26	56	34	121	4	21	10	21	13	46	2	8
Saattut	237	24	51	27	113	5	17	10	22	11	48	2	7
Ukkusissat	171	14	36	17	87	5	12	8	21	10	51	3	7
Illorsuit (Uum)	97	8	30	10	38	1	10	8	31	10	39	1	10
Nuugaatsiaq	90	5	22	11	42	4	6	6	24	12	47	4	7
Upernavik	1.788	234	458	217	755	15	109	13	26	12	42	1	6
Upernavik Kujalleq	207	24	51	31	90	1	10	12	25	15	43	0	5
Kangersuatsiaq	224	25	53	21	99	2	24	11	24	9	44	1	11
Aappilattoq (Upe)	201	19	63	19	83	3	14	9	31	9	41	1	7
Tussaaq	1	-	-	-	1	-	-	-	-	-	100	-	-
Naajaat	63	8	19	5	23	1	7	13	30	8	37	2	11
Innaarsuit	155	24	28	24	69	-	10	15	18	15	45	-	6
Tasiusaq (Upe)	244	26	59	33	109	5	12	11	24	14	45	2	5
Nutaarmiut	51	6	12	4	21	1	7	12	24	8	41	2	14
Nuussuaq	219	34	54	30	88	-	13	16	25	14	40	-	6
Kullorsuaq	423	68	119	50	172	2	12	16	28	12	41	0	3
Qaanaaq	173	25	44	18	74	4	8	14	25	10	43	2	5
Savissivik	80	9	22	7	37	2	3	11	28	9	46	3	4
Moriusaq	13	3	-	2	5	-	3	23	-	15	38	-	23
Siorapaluk	80	13	22	9	32	2	2	16	28	11	40	3	3
Ammassalik	1.174	160	261	134	511	27	81	14	22	11	44	2	7
Isortoq (Tas)	100	11	18	14	52	1	4	11	18	14	52	1	4
Tiniteqilaaq	138	17	27	13	68	6	7	12	20	9	49	4	5
Ikkatseq	-	-	-	-	-	-	-	-	-	-	-	-	-
Kulusuk	322	38	68	33	148	10	25	12	21	10	46	3	8
Kuummiut	384	54	93	45	158	5	29	14	24	12	41	1	8
Sermiligaaq	230	40	55	29	85	5	16	17	24	13	37	2	7
Illoqqortoormiut	-	-	-	-	-	-	-	-	-	-	-	-	-
Ittaajimmiut	-	-	-	-	-	-	-	-	-	-	-	-	-

Anm. Pr. 1. januar 2002 har Kangerlussuaq status som bygd under Sisimiut kommune og er derfor medtaget i denne kategori og ikke som tidligere under 'uden for kommunal inddeling'.

Dette medfører at opgørelserne fra og med 1. januar 2002 i disse to kategorier ikke kan sammenlignes direkte med tidligere års opgørelser.

Tabel 8.1 Befolkningen pr. 1. januar 1997-2007 fordelt på aldersgrupper og køn

	1997	1998	1999	2000	2001	2002	2003	2004	2005	2006	2007
Hele befolkningen											
I alt	55.971	56.076	56.087	56.124	56.245	56.542	56.676	56.854	56.969	56.901	56.648
0-4	5.439	5.299	5.112	4.895	4.720	4.599	4.493	4.404	4.337	4.405	4.307
5-9	5.439	5.511	5.460	5.391	5.284	5.154	5.075	4.877	4.763	4.588	4.487
10-14	4.566	4.578	4.779	4.940	5.072	5.190	5.265	5.257	5.220	5.100	4.965
15-19	3.628	3.770	3.841	3.888	4.075	4.063	4.096	4.264	4.483	4.566	4.689
20-24	3.214	3.193	3.208	3.334	3.438	3.591	3.743	3.838	3.943	4.015	4.020
25-29	5.003	4.460	3.943	3.541	3.320	3.304	3.324	3.360	3.428	3.549	3.602
30-34	6.376	6.450	6.294	5.906	5.429	4.889	4.383	3.949	3.635	3.463	3.374
35-39	5.436	5.546	5.698	5.896	5.967	6.106	6.118	5.996	5.627	5.152	4.603
40-44	4.135	4.272	4.445	4.651	4.896	5.130	5.280	5.441	5.627	5.698	5.714
45-49	3.210	3.310	3.426	3.682	3.722	3.910	4.044	4.256	4.442	4.606	4.819
50-54	3.133	3.040	3.034	2.910	2.985	3.005	3.086	3.208	3.431	3.484	3.619
55-59	2.178	2.331	2.450	2.626	2.705	2.787	2.756	2.771	2.637	2.723	2.709
60-64	1.639	1.686	1.673	1.671	1.756	1.839	1.959	2.109	2.253	2.282	2.361
65-69	1.230	1.255	1.318	1.283	1.296	1.327	1.357	1.324	1.317	1.399	1.448
70-74	684	736	767	852	901	930	949	1.006	970	964	986
75-79	390	360	367	381	399	428	471	502	575	615	620
80 +	271	279	272	277	280	290	277	292	281	292	325
0-5	6.561	6.420	6.214	5.935	5.726	5.564	5.526	5.312	5.240	5.243	5.178
6-16	10.540	10.688	10.814	10.927	11.120	11.181	11.096	11.137	11.084	10.877	10.598
17-24	5.185	5.243	5.372	5.586	5.743	5.852	6.050	6.191	6.422	6.554	6.692
25-59	29.471	29.409	29.290	29.212	29.024	29.131	28.991	28.981	28.827	28.675	28.440
60-62	1.025	1.064	1.043	1.049	1.116	1.206	1.351	1.390	1.456	1.440	1.503
63+	3.189	3.252	3.354	3.415	3.516	3.608	3.662	3.843	3.940	4.112	4.237
Mænd i alt											
Mænd i alt	29.839	29.904	29.941	29.989	30.024	30.180	30.249	30.335	30.319	30.182	30.005
0-4	2.760	2.721	2.606	2.487	2.396	2.324	2.261	2.231	2.198	2.242	2.181
5-9	2.736	2.755	2.776	2.744	2.678	2.611	2.608	2.479	2.419	2.339	2.275
10-14	2.341	2.340	2.412	2.484	2.549	2.613	2.631	2.674	2.638	2.579	2.508
15-19	1.871	1.926	1.968	2.020	2.105	2.089	2.101	2.154	2.256	2.295	2.364
20-24	1.663	1.654	1.673	1.700	1.793	1.857	1.949	1.973	2.054	2.052	2.056
25-29	2.660	2.349	2.100	1.930	1.774	1.771	1.792	1.800	1.790	1.864	1.872
30-34	3.407	3.451	3.363	3.184	2.882	2.618	2.342	2.147	2.001	1.887	1.839
35-39	3.009	3.051	3.099	3.152	3.206	3.308	3.289	3.224	3.025	2.731	2.460
40-44	2.352	2.420	2.547	2.655	2.791	2.895	2.956	3.004	3.030	3.058	3.072
45-49	1.893	1.962	1.954	2.101	2.125	2.204	2.281	2.428	2.537	2.607	2.694
50-54	1.872	1.825	1.854	1.794	1.796	1.783	1.831	1.831	1.955	1.986	2.041
55-59	1.283	1.367	1.437	1.537	1.608	1.673	1.659	1.694	1.627	1.642	1.613
60-64	866	912	930	929	996	1.056	1.117	1.210	1.291	1.313	1.377
65-69	595	610	642	644	656	680	714	713	699	762	802
70-74	306	341	354	387	408	426	429	460	467	469	486
75-79	143	138	146	159	169	177	199	214	238	255	255
80 +	82	82	80	82	92	95	90	99	94	101	110
0-5	3.322	3.272	3.190	3.010	2.909	2.816	2.794	2.700	2.646	2.673	2.614
6-16	5.379	5.423	5.470	5.556	5.635	5.646	5.610	5.622	5.608	5.522	5.381
17-24	2.670	2.701	2.775	2.869	2.977	3.032	3.146	3.189	3.311	3.312	3.389
25-59	16.476	16.425	16.354	16.353	16.182	16.252	16.150	16.128	15.965	15.775	15.591
60-62	555	585	591	600	642	694	772	805	825	841	908
63+	1.437	1.498	1.561	1.601	1.679	1.740	1.777	1.891	1.964	2.059	2.122

Tabel 8.1 fortsættes...

Tabel 8.1 (fortsat) Befolkningen pr. 1. januar 1997-2007 fordelt på aldersgrupper og køn

	1997	1998	1999	2000	2001	2002	2003	2004	2005	2006	2007
	Hele befolkningen										
I alt	55.971	56.076	56.087	56.124	56.245	56.542	56.676	56.854	56.969	56.901	56.648
	Kvinder i alt										
Kvinder i alt	26.132	26.172	26.146	26.135	26.221	26.362	26.427	26.519	26.650	26.719	26.643
0-4	2.679	2.578	2.506	2.408	2.324	2.275	2.232	2.173	2.139	2.163	2.126
5-9	2.703	2.756	2.684	2.647	2.606	2.543	2.467	2.398	2.344	2.249	2.212
10-14	2.225	2.238	2.367	2.456	2.523	2.577	2.634	2.583	2.582	2.521	2.457
15-19	1.757	1.844	1.873	1.868	1.970	1.974	1.995	2.110	2.227	2.271	2.325
20-24	1.551	1.539	1.535	1.634	1.645	1.734	1.794	1.865	1.889	1.963	1.964
25-29	2.343	2.111	1.843	1.611	1.546	1.533	1.532	1.560	1.638	1.685	1.730
30-34	2.969	2.999	2.931	2.722	2.547	2.271	2.041	1.802	1.634	1.576	1.535
35-39	2.427	2.495	2.599	2.744	2.761	2.798	2.829	2.772	2.602	2.421	2.143
40-44	1.783	1.852	1.898	1.996	2.105	2.235	2.324	2.437	2.597	2.640	2.642
45-49	1.317	1.348	1.472	1.581	1.597	1.706	1.763	1.828	1.905	1.999	2.125
50-54	1.261	1.215	1.180	1.116	1.189	1.222	1.255	1.377	1.476	1.498	1.578
55-59	895	964	1.013	1.089	1.097	1.114	1.097	1.077	1.010	1.081	1.096
60-64	773	774	743	742	760	783	842	899	962	969	984
65-69	635	645	676	639	640	647	643	611	618	637	646
70-74	378	395	413	465	493	504	520	546	503	495	500
75-79	247	222	221	222	230	251	272	288	337	360	365
80 +	189	197	192	195	188	195	187	193	187	191	215
0-5	3.239	3.148	3.024	2.925	2.817	2.748	2.732	2.612	2.594	2.570	2.564
6-16	5.161	5.265	5.344	5.371	5.485	5.535	5.486	5.515	5.476	5.355	5.217
17-24	2.515	2.542	2.597	2.717	2.766	2.820	2.904	3.002	3.111	3.242	3.303
25-59	12.995	12.984	12.936	12.859	12.842	12.879	12.841	12.853	12.862	12.900	12.849
60-62	470	479	452	449	474	512	579	585	631	599	595
63+	1.752	1.754	1.793	1.814	1.837	1.868	1.885	1.952	1.976	2.053	2.115

Tabel 8.2 Personer født i Grønland fordelt på aldersgrupper og køn pr. 1. januar 1997-2007

	1997	1998	1999	2000	2001	2002	2003	2004	2005	2006	2007
Personer født i Grønland											
I alt	48.882	49.117	49.281	49.369	49.623	49.796	49.941	50.096	50.283	50.397	50.366
0-4	5.221	5.085	4.898	4.703	4.521	4.391	4.279	4.198	4.129	4.188	4.083
5-9	5.099	5.205	5.202	5.157	5.032	4.917	4.826	4.628	4.508	4.324	4.218
10-14	4.277	4.315	4.520	4.676	4.807	4.938	5.026	5.047	5.002	4.894	4.771
15-19	3.372	3.550	3.623	3.693	3.879	3.864	3.901	4.081	4.304	4.403	4.537
20-24	2.852	2.838	2.871	3.003	3.152	3.300	3.449	3.564	3.666	3.787	3.790
25-29	4.306	3.755	3.282	2.902	2.728	2.700	2.720	2.710	2.832	2.947	3.073
30-34	5.526	5.586	5.464	5.107	4.670	4.122	3.616	3.166	2.828	2.677	2.630
35-39	4.604	4.748	4.923	5.119	5.235	5.330	5.362	5.264	4.916	4.475	3.939
40-44	3.355	3.536	3.696	3.911	4.147	4.394	4.542	4.735	4.933	5.043	5.090
45-49	2.418	2.553	2.735	2.964	3.038	3.190	3.357	3.543	3.751	3.968	4.192
50-54	2.209	2.161	2.156	2.092	2.239	2.291	2.409	2.572	2.793	2.852	3.002
55-59	1.728	1.813	1.880	1.970	1.966	2.026	1.995	2.000	1.930	2.059	2.121
60-64	1.457	1.481	1.449	1.420	1.491	1.528	1.596	1.677	1.777	1.762	1.816
65-69	1.159	1.162	1.221	1.189	1.190	1.218	1.237	1.191	1.165	1.236	1.269
70-74	657	709	742	826	870	892	901	950	914	900	924
75-79	377	348	353	365	384	415	457	487	561	598	597
80+	265	272	266	272	274	280	268	283	274	284	314
0-5	6.264	6.156	5.944	5.696	5.485	5.314	5.256	5.052	4.987	4.968	4.902
6-16	9.901	10.086	10.273	10.403	10.565	10.659	10.588	10.654	10.587	10.410	10.130
17-24	4.656	4.751	4.897	5.133	5.341	5.437	5.637	5.812	6.035	6.218	6.367
25-59	24.146	24.152	24.136	24.065	24.023	24.053	24.001	23.990	23.983	24.021	24.047
60-62	901	907	888	865	927	989	1.096	1.073	1.106	1.082	1.131
63+	3.014	3.065	3.143	3.207	3.282	3.344	3.363	3.515	3.585	3.698	3.789
Mænd født i Grønland											
Mænd i alt	24.968	25.103	25.211	25.266	25.421	25.491	25.598	25.682	25.770	25.817	25.792
0-4	2.649	2.609	2.495	2.388	2.297	2.223	2.160	2.130	2.104	2.138	2.074
5-9	2.564	2.593	2.638	2.619	2.549	2.484	2.475	2.348	2.287	2.197	2.141
10-14	2.185	2.197	2.278	2.350	2.408	2.485	2.506	2.570	2.526	2.472	2.404
15-19	1.739	1.814	1.856	1.902	1.992	1.979	1.996	2.064	2.172	2.215	2.287
20-24	1.477	1.468	1.474	1.527	1.636	1.688	1.770	1.815	1.888	1.924	1.928
25-29	2.192	1.909	1.690	1.514	1.410	1.406	1.415	1.412	1.439	1.537	1.586
30-34	2.842	2.864	2.805	2.624	2.379	2.114	1.847	1.637	1.481	1.393	1.377
35-39	2.416	2.481	2.533	2.608	2.675	2.745	2.757	2.712	2.536	2.273	2.022
40-44	1.789	1.893	2.013	2.123	2.247	2.335	2.404	2.462	2.524	2.578	2.625
45-49	1.309	1.396	1.448	1.588	1.634	1.708	1.806	1.930	2.047	2.155	2.227
50-54	1.156	1.145	1.171	1.146	1.220	1.249	1.332	1.375	1.503	1.541	1.608
55-59	910	943	967	1.016	1.018	1.056	1.049	1.077	1.062	1.126	1.167
60-64	712	739	742	712	766	788	812	846	900	897	933
65-69	534	528	558	561	565	585	613	598	567	622	643
70-74	284	319	332	364	382	394	388	414	420	412	432
75-79	131	127	134	145	156	166	187	202	227	243	237
80+	79	78	77	79	87	86	81	90	87	94	101
0-5	3.175	3.129	3.054	2.889	2.785	2.691	2.663	2.570	2.528	2.540	2.484
6-16	5.035	5.099	5.175	5.272	5.341	5.375	5.340	5.381	5.358	5.278	5.135
17-24	2.404	2.453	2.512	2.625	2.756	2.793	2.904	2.976	3.091	3.128	3.215
25-59	12.614	12.631	12.627	12.619	12.583	12.613	12.610	12.605	12.592	12.603	12.612
60-62	449	450	460	441	481	507	560	539	543	560	602
63+	1.291	1.341	1.383	1.420	1.475	1.512	1.521	1.611	1.658	1.708	1.744

Tabel 8.2 fortsættes...

Tabel 8.2 (fortsat) Personer født i Grønland fordelt på aldersgrupper og køn pr. 1. januar 1997-2007

	1997	1998	1999	2000	2001	2002	2003	2004	2005	2006	2007
Personer født i Grønland											
I alt	48.882	49.117	49.281	49.369	49.623	49.796	49.941	50.096	50.283	50.397	50.366
Kvinder født i Grønland											
Kvinder i alt	23.914	24.014	24.070	24.103	24.202	24.305	24.343	24.414	24.513	24.580	24.574
0-4	2.572	2.476	2.403	2.315	2.224	2.168	2.119	2.068	2.025	2.050	2.009
5-9	2.535	2.612	2.564	2.538	2.483	2.433	2.351	2.280	2.221	2.127	2.077
10-14	2.092	2.118	2.242	2.326	2.399	2.453	2.520	2.477	2.476	2.422	2.367
15-19	1.633	1.736	1.767	1.791	1.887	1.885	1.905	2.017	2.132	2.188	2.250
20-24	1.375	1.370	1.397	1.476	1.516	1.612	1.679	1.749	1.778	1.863	1.862
25-29	2.114	1.846	1.592	1.388	1.318	1.294	1.305	1.298	1.393	1.410	1.487
30-34	2.684	2.722	2.659	2.483	2.291	2.008	1.769	1.529	1.347	1.284	1.253
35-39	2.188	2.267	2.390	2.511	2.560	2.585	2.605	2.552	2.380	2.202	1.917
40-44	1.566	1.643	1.683	1.788	1.900	2.059	2.138	2.273	2.409	2.465	2.465
45-49	1.109	1.157	1.287	1.376	1.404	1.482	1.551	1.613	1.704	1.813	1.965
50-54	1.053	1.016	985	946	1.019	1.042	1.077	1.197	1.290	1.311	1.394
55-59	818	870	913	954	948	970	946	923	868	933	954
60-64	745	742	707	708	725	740	784	831	877	865	883
65-69	625	634	663	628	625	633	624	593	598	614	626
70-74	373	390	410	462	488	498	513	536	494	488	492
75-79	246	221	219	220	228	249	270	285	334	355	360
80+	186	194	189	193	187	194	187	193	187	190	213
0-5	3.089	3.027	2.890	2.807	2.700	2.623	2.593	2.482	2.459	2.428	2.418
6-16	4.866	4.987	5.098	5.131	5.224	5.284	5.248	5.273	5.229	5.132	4.995
17-24	2.252	2.298	2.385	2.508	2.585	2.644	2.733	2.836	2.944	3.090	3.152
25-59	11.532	11.521	11.509	11.446	11.440	11.440	11.391	11.385	11.391	11.418	11.435
60-62	452	457	428	424	446	482	536	534	563	522	529
63+	1.723	1.724	1.760	1.787	1.807	1.832	1.842	1.904	1.927	1.990	2.045

Tabel 9.1 Befolkningen pr. 1. januar 2006-2016 fordelt på aldersgrupper og køn

	2006	2007	2008	2009	2010	2011	2012	2013	2014	2015	2016
Hele befolkningen											
I alt	56.901	57.151	57.369	57.582	57.809	58.034	58.257	58.484	58.707	58.928	59.140
0 - 4	4.405	4.398	4.390	4.423	4.477	4.549	4.604	4.671	4.742	4.814	4.879
5 - 9	4.588	4.510	4.363	4.311	4.258	4.265	4.254	4.249	4.280	4.337	4.409
10 - 14	5.100	4.978	4.915	4.732	4.591	4.420	4.341	4.195	4.144	4.092	4.098
15 - 19	4.566	4.707	4.810	4.946	4.874	4.783	4.664	4.600	4.423	4.284	4.110
20 - 24	4.015	4.043	4.112	4.206	4.413	4.525	4.663	4.764	4.895	4.826	4.737
25 - 29	3.549	3.656	3.755	3.852	3.923	4.030	4.056	4.122	4.218	4.420	4.528
30 - 34	3.463	3.406	3.416	3.394	3.480	3.572	3.674	3.774	3.872	3.936	4.041
35 - 39	5.152	4.644	4.153	3.710	3.419	3.281	3.222	3.233	3.211	3.296	3.385
40 - 44	5.698	5.802	5.882	5.780	5.439	4.992	4.496	4.008	3.574	3.287	3.150
45 - 49	4.606	4.834	4.989	5.181	5.388	5.524	5.626	5.701	5.601	5.267	4.834
50 - 54	3.484	3.647	3.803	3.994	4.191	4.396	4.613	4.767	4.950	5.147	5.275
55 - 59	2.723	2.732	2.811	2.912	3.111	3.186	3.341	3.484	3.662	3.846	4.041
60 - 64	2.282	2.379	2.376	2.406	2.320	2.416	2.424	2.492	2.584	2.762	2.829
65 - 69	1.399	1.486	1.603	1.717	1.873	1.930	2.025	2.021	2.044	1.968	2.050
70 - 74	964	988	1.022	1.003	1.002	1.088	1.151	1.255	1.350	1.471	1.522
75 - 79	615	619	628	648	644	641	657	684	669	670	731
80 +	292	322	341	367	406	436	446	464	488	505	521
0	872	904	908	916	928	945	959	975	987	1.000	1.009
1 - 6	5.260	5.211	5.248	5.245	5.243	5.286	5.359	5.446	5.517	5.596	5.680
7 - 14	7.961	7.771	7.512	7.305	7.155	7.003	6.881	6.694	6.662	6.647	6.697
15 - 19	4.566	4.707	4.810	4.946	4.874	4.783	4.664	4.600	4.423	4.284	4.110
20 - 62	34.130	34.279	34.414	34.508	34.737	34.989	35.220	35.513	35.632	35.753	35.819
63+	4.112	4.279	4.477	4.662	4.872	5.028	5.174	5.256	5.486	5.648	5.825
Mænd i alt											
Mænd i alt	30.182	30.281	30.370	30.448	30.532	30.609	30.682	30.759	30.836	30.897	30.965
0 - 4	2.242	2.242	2.244	2.240	2.261	2.290	2.317	2.351	2.386	2.423	2.456
5 - 9	2.339	2.293	2.202	2.187	2.178	2.183	2.183	2.186	2.180	2.202	2.232
10 - 14	2.579	2.516	2.511	2.399	2.317	2.236	2.189	2.098	2.085	2.076	2.080
15 - 19	2.295	2.378	2.395	2.489	2.456	2.407	2.344	2.338	2.231	2.151	2.068
20 - 24	2.052	2.044	2.074	2.114	2.198	2.253	2.334	2.349	2.440	2.409	2.359
25 - 29	1.864	1.905	1.966	2.008	2.048	2.066	2.056	2.084	2.126	2.206	2.259
30 - 34	1.887	1.853	1.843	1.810	1.839	1.915	1.954	2.016	2.057	2.094	2.110
35 - 39	2.731	2.487	2.228	2.026	1.889	1.794	1.758	1.749	1.716	1.743	1.820
40 - 44	3.058	3.129	3.169	3.113	2.945	2.681	2.444	2.189	1.992	1.857	1.764
45 - 49	2.607	2.689	2.738	2.805	2.867	2.952	3.021	3.059	3.005	2.839	2.586
50 - 54	1.986	2.054	2.151	2.272	2.372	2.479	2.555	2.605	2.669	2.728	2.808
55 - 59	1.642	1.618	1.659	1.639	1.749	1.800	1.863	1.953	2.063	2.155	2.256
60 - 64	1.313	1.387	1.398	1.467	1.413	1.433	1.411	1.443	1.425	1.523	1.567
65 - 69	762	826	888	946	1.044	1.096	1.162	1.169	1.228	1.179	1.195
70 - 74	469	489	515	512	510	567	620	668	715	787	831
75 - 79	255	260	268	282	290	290	302	322	320	319	358
80 +	101	111	121	139	156	167	169	180	198	206	216
0	447	456	458	462	468	477	484	492	498	505	509
1 - 6	2.666	2.660	2.674	2.677	2.682	2.681	2.712	2.749	2.784	2.824	2.867
7 - 14	4.047	3.935	3.825	3.687	3.606	3.551	3.493	3.394	3.369	3.372	3.392
15 - 19	2.295	2.378	2.395	2.489	2.456	2.407	2.344	2.338	2.231	2.151	2.068
20 - 62	18.668	18.694	18.726	18.703	18.737	18.819	18.842	18.930	18.974	18.981	18.967
63+	2.059	2.158	2.292	2.430	2.583	2.674	2.807	2.856	2.980	3.064	3.162

Tabel 9.1 fortsættes...

Tabel 9.1 (fortsat) Befolkningen pr. 1. januar 2006-2016 fordelt på aldersgrupper og køn

	2006	2007	2008	2009	2010	2011	2012	2013	2014	2015	2016
	Hele befolkningen										
I alt	56.901	57.151	57.369	57.582	57.809	58.034	58.257	58.484	58.707	58.928	59.140
	Kvinder										
Kvinder i alt	26.719	26.870	26.999	27.134	27.277	27.425	27.575	27.725	27.871	28.031	28.175
0 - 4	2.163	2.156	2.146	2.183	2.216	2.259	2.287	2.320	2.356	2.391	2.423
5 - 9	2.249	2.217	2.161	2.124	2.080	2.082	2.071	2.063	2.100	2.135	2.177
10 - 14	2.521	2.462	2.404	2.333	2.274	2.184	2.152	2.097	2.059	2.016	2.018
15 - 19	2.271	2.329	2.415	2.457	2.418	2.376	2.320	2.262	2.192	2.133	2.042
20 - 24	1.963	1.999	2.038	2.092	2.215	2.272	2.329	2.415	2.455	2.417	2.378
25 - 29	1.685	1.751	1.789	1.844	1.875	1.964	2.000	2.038	2.092	2.214	2.269
30 - 34	1.576	1.553	1.573	1.584	1.641	1.657	1.720	1.758	1.815	1.842	1.931
35 - 39	2.421	2.157	1.925	1.684	1.530	1.487	1.464	1.484	1.495	1.553	1.565
40 - 44	2.640	2.673	2.713	2.667	2.494	2.311	2.052	1.819	1.582	1.430	1.386
45 - 49	1.999	2.145	2.251	2.376	2.521	2.572	2.605	2.642	2.596	2.428	2.248
50 - 54	1.498	1.593	1.652	1.722	1.819	1.917	2.058	2.162	2.281	2.419	2.467
55 - 59	1.081	1.114	1.152	1.273	1.362	1.386	1.478	1.531	1.599	1.691	1.785
60 - 64	969	992	978	939	907	983	1.013	1.049	1.159	1.239	1.262
65 - 69	637	660	715	771	829	834	863	852	816	789	855
70 - 74	495	499	507	491	492	521	531	587	635	684	691
75 - 79	360	359	360	366	354	351	355	362	349	351	373
80 +	191	211	220	228	250	269	277	284	290	299	305
0	425	448	450	454	460	468	475	483	489	495	500
1 - 6	2.594	2.551	2.574	2.568	2.561	2.605	2.647	2.697	2.733	2.772	2.813
7 - 14	3.914	3.836	3.687	3.618	3.549	3.452	3.388	3.300	3.293	3.275	3.305
15 - 19	2.271	2.329	2.415	2.457	2.418	2.376	2.320	2.262	2.192	2.133	2.042
20 - 62	15.462	15.585	15.688	15.805	16.000	16.170	16.378	16.583	16.658	16.772	16.852
63+	2.053	2.121	2.185	2.232	2.289	2.354	2.367	2.400	2.506	2.584	2.663

Tabel 9.2 Personer født i Grønland fordelt på aldersgrupper og køn pr. 1. januar 2006-2016

	2006	2007	2008	2009	2010	2011	2012	2013	2014	2015	2016
Personer født i Grønland											
I alt	50.397	50.660	50.913	51.154	51.401	51.653	51.912	52.158	52.422	52.677	52.932
0 - 4	4.188	4.204	4.213	4.273	4.339	4.427	4.482	4.549	4.620	4.692	4.757
5 - 9	4.324	4.235	4.106	4.051	4.000	4.019	4.034	4.043	4.101	4.171	4.258
10 - 14 ...	4.894	4.791	4.713	4.522	4.385	4.205	4.115	3.986	3.933	3.883	3.901
15 - 19 ...	4.403	4.535	4.641	4.785	4.712	4.617	4.516	4.436	4.250	4.116	3.934
20 - 24 ...	3.787	3.834	3.908	3.999	4.214	4.335	4.463	4.567	4.708	4.635	4.543
25 - 29 ...	2.947	3.104	3.268	3.410	3.524	3.671	3.719	3.789	3.880	4.091	4.209
30 - 34 ...	2.677	2.635	2.632	2.621	2.748	2.860	3.014	3.176	3.319	3.429	3.574
35 - 39 ...	4.475	3.959	3.478	3.043	2.718	2.570	2.528	2.525	2.514	2.638	2.747
40 - 44 ...	5.043	5.136	5.218	5.125	4.786	4.349	3.845	3.369	2.942	2.620	2.473
45 - 49 ...	3.968	4.200	4.357	4.553	4.772	4.897	4.988	5.065	4.973	4.641	4.219
50 - 54 ...	2.852	3.003	3.168	3.349	3.552	3.781	4.005	4.157	4.346	4.551	4.671
55 - 59 ...	2.059	2.117	2.223	2.373	2.569	2.644	2.784	2.936	3.106	3.294	3.513
60 - 64 ...	1.762	1.804	1.771	1.772	1.719	1.844	1.898	1.990	2.127	2.302	2.367
65 - 69 ...	1.236	1.277	1.351	1.402	1.489	1.472	1.508	1.477	1.477	1.430	1.536
70 - 74 ...	900	920	941	912	885	956	988	1.047	1.086	1.148	1.136
75 - 79 ...	598	596	596	610	599	590	603	615	593	575	626
80 +	284	310	329	354	390	416	422	431	447	461	468
0	845	892	896	904	916	933	947	963	975	988	997
1 - 6	4.968	4.916	4.982	5.003	5.016	5.087	5.173	5.275	5.346	5.425	5.509
7 - 14	7.593	7.422	7.154	6.939	6.792	6.631	6.511	6.340	6.333	6.333	6.410
15 - 19 ...	4.403	4.535	4.641	4.785	4.712	4.617	4.516	4.436	4.250	4.116	3.934
20 - 62 ...	28.890	29.116	29.359	29.561	29.905	30.263	30.596	30.958	31.165	31.345	31.492
63+	3.698	3.779	3.881	3.962	4.060	4.122	4.169	4.186	4.353	4.470	4.590
Mænd født i Grønland											
Mænd i alt	25.817	25.933	26.045	26.148	26.255	26.361	26.471	26.572	26.687	26.789	26.896
0 - 4	2.138	2.144	2.147	2.150	2.177	2.212	2.239	2.273	2.308	2.345	2.378
5 - 9	2.197	2.147	2.068	2.052	2.039	2.044	2.052	2.055	2.056	2.085	2.120
10 - 14 ...	2.472	2.418	2.414	2.297	2.217	2.133	2.083	2.003	1.989	1.977	1.982
15 - 19 ...	2.215	2.296	2.311	2.417	2.379	2.331	2.277	2.271	2.160	2.081	1.996
20 - 24 ...	1.924	1.934	1.973	2.006	2.109	2.167	2.245	2.259	2.362	2.325	2.277
25 - 29 ...	1.537	1.602	1.686	1.755	1.818	1.868	1.878	1.914	1.949	2.048	2.104
30 - 34 ...	1.393	1.380	1.375	1.363	1.420	1.508	1.571	1.654	1.723	1.784	1.832
35 - 39 ...	2.273	2.025	1.779	1.581	1.429	1.343	1.329	1.325	1.312	1.367	1.454
40 - 44 ...	2.578	2.646	2.684	2.640	2.469	2.209	1.968	1.726	1.533	1.383	1.298
45 - 49 ...	2.155	2.228	2.284	2.347	2.426	2.501	2.567	2.603	2.560	2.392	2.143
50 - 54 ...	1.541	1.611	1.713	1.829	1.932	2.051	2.121	2.176	2.237	2.311	2.382
55 - 59 ...	1.126	1.158	1.226	1.260	1.371	1.416	1.480	1.574	1.681	1.775	1.888
60 - 64 ...	897	924	917	953	930	988	1.017	1.074	1.105	1.204	1.241
65 - 69 ...	622	648	669	682	729	731	755	747	777	756	805
70 - 74 ...	412	429	447	437	413	458	478	493	503	533	538
75 - 79 ...	243	242	241	251	254	248	258	269	263	246	277
80 +	94	101	111	128	143	153	153	156	169	177	181
0	435	449	451	455	461	470	477	485	491	498	502
1 - 6	2.520	2.510	2.531	2.540	2.545	2.552	2.590	2.632	2.667	2.707	2.750
7 - 14	3.852	3.750	3.647	3.504	3.427	3.367	3.307	3.214	3.195	3.202	3.228
15 - 19 ...	2.215	2.296	2.311	2.417	2.379	2.331	2.277	2.271	2.160	2.081	1.996
20 - 62 ...	15.087	15.183	15.309	15.374	15.524	15.695	15.820	15.963	16.070	16.133	16.181
63+	1.708	1.745	1.796	1.858	1.919	1.946	2.000	2.007	2.104	2.168	2.239

Tabel 9.2 fortsættes...

Tabel 9.2 (fortsat)

Personer født i Grønland pr. 1. januar 2006-2016 fordelt på aldersgrupper og køn

	2006	2007	2008	2009	2010	2011	2012	2013	2014	2015	2016
Personer født i Grønland											
I alt	50.397	50.660	50.913	51.154	51.401	51.653	51.912	52.158	52.422	52.677	52.932
Kvinder født i Grønland											
Kvinder i alt.....	24.580	24.727	24.868	25.006	25.146	25.292	25.441	25.586	25.735	25.888	26.036
0 - 4	2.050	2.060	2.066	2.123	2.162	2.215	2.243	2.276	2.312	2.347	2.379
5 - 9	2.127	2.088	2.038	1.999	1.961	1.975	1.982	1.988	2.045	2.086	2.138
10 - 14	2.422	2.373	2.299	2.225	2.168	2.072	2.032	1.983	1.944	1.906	1.919
15 - 19	2.188	2.239	2.330	2.368	2.333	2.286	2.239	2.165	2.090	2.035	1.938
20 - 24	1.863	1.900	1.935	1.993	2.105	2.168	2.218	2.308	2.346	2.310	2.266
25 - 29	1.410	1.502	1.582	1.655	1.706	1.803	1.841	1.875	1.931	2.043	2.105
30 - 34	1.284	1.255	1.257	1.258	1.328	1.352	1.443	1.522	1.596	1.645	1.742
35 - 39	2.202	1.934	1.699	1.462	1.289	1.227	1.199	1.200	1.202	1.271	1.293
40 - 44	2.465	2.490	2.534	2.485	2.317	2.140	1.877	1.643	1.409	1.237	1.175
45 - 49	1.813	1.972	2.073	2.206	2.346	2.396	2.421	2.462	2.413	2.249	2.076
50 - 54	1.311	1.392	1.455	1.520	1.620	1.730	1.884	1.981	2.109	2.240	2.289
55 - 59	933	959	997	1.113	1.198	1.228	1.304	1.362	1.425	1.519	1.625
60 - 64	865	880	854	819	789	856	881	916	1.022	1.098	1.126
65 - 69	614	629	682	720	760	741	753	730	700	674	731
70 - 74	488	491	494	475	472	498	510	554	583	615	598
75 - 79	355	354	355	359	345	342	345	346	330	329	349
80 +	190	209	218	226	247	263	269	275	278	284	287
0	410	443	445	449	455	463	470	478	484	490	495
1 - 6	2.448	2.406	2.451	2.463	2.471	2.535	2.583	2.643	2.679	2.718	2.759
7 - 14	3.741	3.672	3.507	3.435	3.365	3.264	3.204	3.126	3.138	3.131	3.182
15 - 19	2.188	2.239	2.330	2.368	2.333	2.286	2.239	2.165	2.090	2.035	1.938
20 - 62	13.803	13.933	14.050	14.187	14.381	14.568	14.776	14.995	15.095	15.212	15.311
63+	1.990	2.034	2.085	2.104	2.141	2.176	2.169	2.179	2.249	2.302	2.351

Tabel 10

Personer født i Grønland og med bopæl i Danmark pr. 1. januar 2000-2007 fordelt på alder og køn

Alder	1. januar 2000			1. januar 2001			1. januar 2002			1. januar 2003		
	I alt	Mænd	Kvinder	I alt	Mænd	Kvinder	I alt	Mænd	Kvinder	I alt	Mænd	Kvinder
I alt	12.040	4.857	7.183	12.104	4.882	7.222	12.311	4.979	7.332	12.548	5.054	7.494
0	16	7	9	16	8	8	24	13	11	9	3	6
1	49	24	25	38	19	19	40	20	20	47	24	23
2	54	31	23	60	33	27	51	23	28	49	26	23
3	74	39	35	57	30	27	66	40	26	50	22	28
4	95	47	48	86	47	39	72	37	35	79	42	37
5	116	56	60	107	52	55	93	47	46	79	40	39
6	91	44	47	130	65	65	112	58	54	101	51	50
7	119	57	62	92	48	44	134	70	64	119	60	59
8	114	60	54	123	60	63	98	50	48	147	77	70
9	140	63	77	121	63	58	131	65	66	102	50	52
10	142	64	78	147	68	79	132	70	62	137	70	67
11	159	80	79	147	65	82	149	70	79	141	74	67
12	134	65	69	162	81	81	145	65	80	166	75	91
13	146	80	66	133	71	62	160	79	81	155	73	82
14	138	65	73	142	80	62	137	67	70	165	82	83
15	176	88	88	148	67	81	153	86	67	144	69	75
16	147	87	60	179	89	90	160	73	87	162	87	75
17	342	177	165	292	151	141	372	182	190	353	158	195
18	204	108	96	169	94	75	162	95	67	202	104	98
19	157	70	87	191	97	94	157	83	74	151	91	60
20	150	74	76	159	73	86	193	100	93	160	84	76
21	206	88	118	150	75	75	171	76	95	199	99	100
22	186	88	98	211	92	119	161	81	80	174	72	102
23	206	108	98	189	88	101	213	86	127	177	88	89
24	219	97	122	203	100	103	195	94	101	226	91	135
25	255	128	127	222	98	124	203	103	100	200	94	106
26	280	137	143	256	128	128	211	93	118	209	105	104
27	265	136	129	275	135	140	251	127	124	209	89	120
28	273	130	143	269	138	131	284	135	149	247	125	122
29	263	133	130	265	122	143	262	133	129	278	134	144
30	305	132	173	262	129	133	266	122	144	260	133	127
31	355	150	205	302	125	177	264	131	133	267	120	147
32	357	138	219	355	154	201	306	126	180	267	132	135
33	368	152	216	354	137	217	354	154	200	315	129	186
34	331	149	182	370	156	214	361	138	223	352	155	197
35	351	146	205	331	144	187	369	150	219	362	146	216
36	336	131	205	348	144	204	332	145	187	382	158	224
37	336	137	199	342	138	204	359	145	214	342	144	198
38	322	113	209	336	138	198	340	142	198	366	147	219
39	310	121	189	317	108	209	334	131	203	341	141	200
40	283	90	193	317	126	191	321	110	211	343	131	212
41	262	97	165	293	93	200	322	123	199	332	111	221
42	288	106	182	266	95	171	289	94	195	321	118	203
43	244	67	177	280	104	176	260	94	166	290	91	199
44	229	77	152	244	68	176	280	104	176	265	97	168
45	208	67	141	220	70	150	247	69	178	278	105	173
46	195	59	136	206	65	141	218	68	150	243	70	173
47	181	49	132	195	58	137	201	67	134	222	70	152
48	140	45	95	179	48	131	201	60	141	202	66	136
49	167	34	133	148	46	102	177	46	131	199	60	139
50	107	38	69	162	32	130	148	46	102	173	44	129
51	79	23	56	111	38	73	156	32	124	146	42	104
52	102	26	76	81	23	58	110	39	71	160	33	127
53	106	31	75	103	26	77	83	23	60	108	38	70
54	87	18	69	104	31	73	99	26	73	82	23	59
55	104	22	82	88	17	71	106	31	75	96	25	71
56	63	14	49	102	21	81	85	16	69	106	31	75
57	98	23	75	63	16	47	100	19	81	83	15	68
58	62	8	54	97	23	74	63	15	48	96	17	79
59	75	16	59	60	8	52	98	24	74	64	15	49

Tabel 10 fortsættes...

Tabel 10 (fortsat) Personer født i Grønland og med bopæl i Danmark pr. 1. januar 2000-2007 fordelt på alder og køn

Alder	1. januar 2000			1. januar 2001			1. januar 2002			1. januar 2003		
	I alt	Mænd	Kvinder	I alt	Mænd	Kvinder	I alt	Mænd	Kvinder	I alt	Mænd	Kvinder
60	56	12	44	72	16	56	60	8	52	98	24	74
61	56	12	44	58	13	45	71	16	55	58	8	50
62	48	8	40	55	12	43	57	12	45	68	17	51
63	41	12	29	48	8	40	54	11	43	57	12	45
64	53	13	40	40	12	28	48	8	40	54	11	43
65	61	14	47	52	15	37	40	12	28	49	9	40
66	48	6	42	60	14	46	51	15	36	40	12	28
67	28	6	22	47	5	42	60	14	46	51	14	37
68	41	10	31	29	6	23	46	6	40	61	14	47
69	32	5	27	38	10	28	30	6	24	43	5	38
70	37	4	33	33	5	28	35	9	26	28	5	23
71	35	8	27	36	4	32	31	5	26	34	9	25
72	19	6	13	35	9	26	34	4	30	29	5	24
73	21	3	18	20	6	14	34	9	25	33	4	29
74	21	10	11	21	3	18	20	6	14	31	7	24
75	9	1	8	20	10	10	20	3	17	20	6	14
76	4	2	2	8	1	7	19	10	9	20	3	17
77	13	5	8	4	2	2	8	1	7	19	10	9
78	4	0	4	10	3	7	4	2	2	8	1	7
79	4	0	4	5	0	5	7	2	5	3	2	1
80	6	1	5	3	0	3	5	-	5	7	2	5
81	10	3	7	3	1	2	3	-	3	4	0	4
82	9	3	6	9	3	6	3	1	2	3	0	3
83	5	1	4	9	3	6	9	3	6	3	1	2
84	1	0	1	4	1	3	8	2	6	8	2	6
85	2	0	2	1	0	1	3	1	2	7	2	5
86	2	0	2	2	0	2	1	-	1	3	1	2
87	4	2	2	2	0	2	2	-	2	1	0	1
88	1	0	1	4	2	2	2	-	2	1	0	1
89	2	0	2	1	0	1	4	2	2	2	0	2
90+	-	-	-	-	-	-	1	-	1	5	2	3

Tabel 10 fortsættes...

Tabel 10 (fortsat) Personer født i Grønland og med bopæl i Danmark pr. 1. januar 2000-2007 fordelt på alder og køn

Alder	1. januar 2004			1. januar 2005			1. januar 2006			1. januar 2007		
	I alt	Mænd	Kvinder	I alt	Mænd	Kvinder	I alt	Mænd	Kvinder	I alt	Mænd	Kvinder
I alt	12.787	5.191	7.596	12.850	5.218	7.632	13.130	5.362	7.768	13482	5527	7955
0	22	11	11	18	10	8	29	11	18	15	7	8
1	38	22	16	38	19	19	50	29	21	58	25	33
2	66	38	28	44	24	20	52	26	26	71	42	29
3	65	29	36	73	40	33	63	33	30	65	30	35
4	55	22	33	69	32	37	77	40	37	73	42	31
5	94	52	42	60	25	35	75	35	40	93	47	46
6	80	40	40	98	51	47	72	34	38	86	42	44
7	113	62	51	85	42	43	102	56	46	80	41	39
8	122	64	58	116	65	51	91	47	44	102	55	47
9	143	76	67	127	65	62	112	60	52	96	48	48
10	113	53	60	142	75	67	128	67	61	117	65	52
11	137	71	66	113	57	56	146	76	70	139	75	64
12	138	73	65	139	75	64	117	59	58	153	78	75
13	169	75	94	135	69	66	146	79	67	130	66	64
14	153	69	84	172	79	93	145	71	74	149	78	71
15	179	91	88	167	72	95	185	82	103	163	76	87
16	164	81	83	186	94	92	172	76	96	187	85	102
17	364	175	189	327	154	173	363	172	191	337	156	181
18	184	83	101	180	103	77	187	94	93	221	116	105
19	195	98	97	160	73	87	183	106	77	166	85	81
20	157	92	65	201	106	95	182	84	98	185	103	82
21	158	82	76	162	89	73	205	106	99	205	91	114
22	213	106	107	179	89	90	176	98	78	215	105	110
23	184	76	108	219	105	114	187	90	97	182	96	86
24	187	94	93	184	77	107	224	108	116	207	99	108
25	227	91	136	184	93	91	204	85	119	222	109	113
26	202	99	103	235	102	133	183	84	99	211	86	125
27	214	103	111	200	103	97	237	101	136	195	85	110
28	222	94	128	207	101	106	207	100	107	242	107	135
29	252	124	128	218	87	131	208	102	106	215	100	115
30	275	133	142	244	121	123	213	88	125	215	104	111
31	266	140	126	269	131	138	244	121	123	213	91	122
32	269	119	150	262	139	123	269	127	142	249	122	127
33	273	137	136	268	120	148	259	135	124	273	127	146
34	311	128	183	276	136	140	273	122	151	262	136	126
35	364	160	204	307	129	178	284	141	143	277	126	151
36	363	144	219	374	161	213	317	131	186	282	135	147
37	391	162	229	360	138	222	372	161	211	326	130	196
38	340	146	194	390	160	230	363	140	223	377	161	216
39	364	146	218	348	149	199	387	159	228	377	145	232
40	343	142	201	364	144	220	344	143	201	401	167	234
41	343	129	214	347	143	204	359	144	215	350	147	203
42	328	112	216	352	132	220	344	145	199	372	151	221
43	322	117	205	329	117	212	353	137	216	358	153	205
44	288	90	198	324	118	206	335	118	217	349	132	217
45	273	98	175	286	92	194	320	116	204	340	119	221
46	267	100	167	268	97	171	285	94	191	319	121	198
47	245	71	174	272	99	173	274	101	173	292	96	196
48	220	68	152	248	70	178	277	100	177	281	103	178
49	202	66	136	226	68	158	249	70	179	280	101	179
50	196	59	137	203	67	136	227	70	157	248	69	179
51	178	51	127	194	53	141	211	73	138	224	70	154
52	152	46	106	179	49	130	195	57	138	213	74	139
53	161	35	126	150	45	105	178	49	129	193	56	137
54	108	37	71	157	35	122	151	44	107	182	51	131
55	81	22	59	105	35	70	158	37	121	150	45	105
56	96	26	70	80	20	60	107	37	70	163	38	125
57	104	30	74	95	25	70	82	21	61	108	37	71
58	83	16	67	104	29	75	91	23	68	82	22	60
59	91	16	75	84	15	69	102	31	71	90	22	68

Tabel 10 fortsættes...

Tabel 10. (fortsat) Personer født i Grønland og med bopæl i Danmark pr. 1. januar 2000-2007 fordelt på alder og køn

Alder	pr. 1. januar 2004			1. januar 2005			1. januar 2006			1. januar 2007		
	I alt	Mænd	Kvinder	I alt	Mænd	Kvinder	I alt	Mænd	Kvinder	I alt	Mænd	Kvinder
60	62	15	47	92	15	77	82	15	67	104	32	72
61	96	23	73	63	15	48	94	16	78	79	14	65
62	60	9	51	96	23	73	60	14	46	96	18	78
63	66	17	49	60	9	51	96	22	74	61	14	47
64	55	11	44	69	18	51	60	9	51	92	20	72
65	55	11	44	54	11	43	69	18	51	56	8	48
66	48	10	38	53	11	42	54	12	42	63	16	47
67	39	11	28	46	9	37	55	12	43	52	12	40
68	50	14	36	37	10	27	45	9	36	52	12	40
69	60	14	46	47	13	34	35	10	25	41	9	32
70	40	4	36	60	14	46	43	11	32	34	9	25
71	28	5	23	39	4	35	57	13	44	42	11	31
72	32	9	23	25	4	21	39	4	35	56	13	43
73	27	5	22	30	8	22	24	4	20	36	4	32
74	32	4	28	26	5	21	28	8	20	22	3	19
75	28	6	22	32	3	29	24	5	19	27	8	19
76	17	6	11	26	6	20	28	3	25	23	5	18
77	19	3	16	17	6	11	25	6	19	24	2	22
78	18	10	8	17	3	14	16	6	10	25	6	19
79	8	1	7	16	8	8	16	3	13	14	5	9
80	2	2	-	5	1	4	15	7	8	15	2	13
81	6	1	5	2	2	0	4	1	3	13	5	8
82	4	-	4	5	0	5	2	2	0	4	1	3
83	3	-	3	4	0	4	5	0	5	2	2	0
84	2	1	1	3	0	3	2	0	2	5	0	5
85	5	2	3	2	1	1	2	0	2	1	0	1
86	7	2	5	5	2	3	2	1	1	1	0	1
87	3	1	2	7	2	5	4	2	2	2	1	1
88	1	-	1	2	1	1	7	2	5	3	1	2
89	1	-	1	1	0	1	2	1	1	6	2	4
90+	6	2	4	6	1	5	4	0	4	5	1	4

Kilde: Danmarks Statistik

Tabel 11. Befolkningen pr. 1. januar 2007 fordelt på sundhedsdistrikter, fødested, aldersgrupper og køn

Sundhedsdistrikter	I alt					By					Bygd mm.				
	I alt	15-62		15-62		I alt	15-62		15-62		I alt	15-62		15-62	
		0-14	mænd	kvinder	63+		0-14	mænd	kvinder	63+		0-14	mænd	kvinder	63+
Hele befolkningen															
I alt	56.648	13.759	20.919	17.733	4.237	47.000	11.076	17.392	15.045	3.487	9.648	2.683	3.527	2.688	750
Nanortalik	2.281	571	817	675	218	1.450	353	510	453	134	831	218	307	222	84
Qaqortoq	3.490	746	1.301	1.139	304	3.238	693	1.201	1.075	269	252	53	100	64	35
Narsaq	2.016	460	719	615	222	1.691	391	591	516	193	325	69	128	99	29
Paamiut	2.088	495	822	584	187	1.764	417	671	513	163	324	78	151	71	24
Nuuk	15.047	3.239	5.872	5.145	791	14.719	3.171	5.748	5.053	747	328	68	124	92	44
Maniitsoq	3.545	846	1.317	1.071	311	2.842	687	1.050	859	246	703	159	267	212	65
Sisimiut	6.140	1.515	2.313	1.897	415	5.344	1.311	1.987	1.651	395	796	204	326	246	20
Aasiaat	4.652	1.153	1.681	1.397	421	3.646	834	1.348	1.125	339	1.006	319	333	272	82
Qasigiannuguit ...	1.291	307	456	384	144	1.220	289	437	360	134	71	18	19	24	10
Ilulissat	4.996	1.205	1.776	1.585	430	4.512	1.089	1.597	1.448	378	484	116	179	137	52
Qeqertarsuaq ...	1.055	268	355	314	118	1.013	253	343	300	117	42	15	12	14	1
Uummannaq	2.450	634	867	738	211	1.328	329	475	411	113	1.122	305	392	327	98
Upernavik	2.953	927	998	830	198	1.157	316	407	347	87	1.796	611	591	483	111
Qaanaaq	1.035	242	444	281	68	652	177	234	186	55	383	65	210	95	13
Ammassalik	3.069	988	1.001	905	175	1.895	603	622	576	94	1.174	385	379	329	81
Illoqqortoormiut .	529	163	171	172	23	529	163	171	172	23	-	-	-	-	-
Uden for inddel...	11	-	9	1	1	-	-	-	-	-	11	-	9	1	1
Født i Grønland															
I alt	50.366	13.072	17.429	16.076	3.789	41.379	10.455	14.338	13.514	3.072	8.987	2.617	3.091	2.562	717
Nanortalik	2.160	561	747	649	203	1.360	346	460	433	121	800	215	287	216	82
Qaqortoq	3.174	714	1.136	1.055	269	2.933	663	1.043	992	235	241	51	93	63	34
Narsaq	1.857	446	629	586	196	1.573	380	526	493	174	284	66	103	93	22
Paamiut	1.811	447	657	533	174	1.648	403	606	488	151	163	44	51	45	23
Nuuk	11.862	2.894	4.143	4.221	604	11.547	2.828	4.026	4.130	563	315	66	117	91	41
Maniitsoq	3.331	825	1.192	1.022	292	2.640	666	933	813	228	691	159	259	209	64
Sisimiut	5.497	1.448	1.933	1.738	378	4.851	1.254	1.709	1.525	363	646	194	224	213	15
Aasiaat	4.378	1.122	1.538	1.326	392	3.390	806	1.212	1.061	311	988	316	326	265	81
Qasigiannuguit ...	1.245	296	436	376	137	1.175	278	417	353	127	70	18	19	23	10
Ilulissat	4.585	1.152	1.559	1.480	394	4.113	1.039	1.385	1.346	343	472	113	174	134	51
Qeqertarsuaq ...	1.025	266	340	304	115	983	251	328	290	114	42	15	12	14	1
Uummannaq	2.365	625	824	710	206	1.257	322	438	388	109	1.108	303	386	322	97
Upernavik	2.868	921	939	815	193	1.083	310	356	333	84	1.785	611	583	482	109
Qaanaaq	853	240	309	245	59	610	175	210	175	50	243	65	99	70	9
Ammassalik	2.871	958	901	856	156	1.732	577	543	534	78	1.139	381	358	322	78
Illoqqortoormiut .	484	157	146	160	21	484	157	146	160	21	-	-	-	-	-
Uden for inddel...	-	-	-	-	-	-	-	-	-	-	-	-	-	-	-
Født uden for Grønland															
I alt	6.282	687	3.490	1.657	448	5.621	621	3.054	1.531	415	661	66	436	126	33
Nanortalik	121	10	70	26	15	90	7	50	20	13	31	3	20	6	2
Qaqortoq	316	32	165	84	35	305	30	158	83	34	11	2	7	1	1
Narsaq	159	14	90	29	26	118	11	65	23	19	41	3	25	6	7
Paamiut	277	48	165	51	13	116	14	65	25	12	161	34	100	26	1
Nuuk	3.185	345	1.729	924	187	3.172	343	1.722	923	184	13	2	7	1	3
Maniitsoq	214	21	125	49	19	202	21	117	46	18	12	-	8	3	1
Sisimiut	643	67	380	159	37	493	57	278	126	32	150	10	102	33	5
Aasiaat	274	31	143	71	29	256	28	136	64	28	18	3	7	7	1
Qasigiannuguit ...	46	11	20	8	7	45	11	20	7	7	1	-	-	1	-
Ilulissat	411	53	217	105	36	399	50	212	102	35	12	3	5	3	1
Qeqertarsuaq ...	30	2	15	10	3	30	2	15	10	3	-	-	-	-	-
Uummannaq	85	9	43	28	5	71	7	37	23	4	14	2	6	5	1
Upernavik	85	6	59	15	5	74	6	51	14	3	11	-	8	1	2
Qaanaaq	182	2	135	36	9	42	2	24	11	5	140	-	111	25	4
Ammassalik	198	30	100	49	19	163	26	79	42	16	35	4	21	7	3
Illoqqortoormiut .	45	6	25	12	2	45	6	25	12	2	-	-	-	-	-
Uden for inddel...	11	-	9	1	1	-	-	-	-	-	11	-	9	1	1

Tabel 12. Husstande pr. 1. januar 2007 fordelt på husstandsstørrelse og bosted

	Husstande i alt	Personer i alt	Personer i husstanden											
			1	2	3	4	5	6	7	8	9	10	11	12 +
-----Hele landet-----														
I alt	22.133	56.266	7.938	5.219	3.357	2.697	1.529	808	328	149	75	23	5	5
Nanortalik	899	2.281	320	215	148	95	58	40	15	2	4	2	-	-
Qaqortoq	1.526	3.490	610	404	227	151	74	39	9	3	5	2	1	1
Narsaq	878	2.016	360	227	117	77	61	20	12	3	-	1	-	-
Ivittuut	-	-	-	-	-	-	-	-	-	-	-	-	-	-
Paamiut	785	1.906	286	216	112	72	55	29	6	8	1	-	-	-
Nuuk	6.423	15.047	2.473	1.606	989	789	338	132	55	26	8	4	1	2
Maniitsoq	1.424	3.545	553	304	206	173	101	52	26	6	3	-	-	-
Sisimiut	2.446	6.140	910	541	375	305	171	95	29	12	4	2	1	1
Kangaatsiaq	409	1.463	75	84	56	62	48	54	12	8	8	2	-	-
Aasiaat	1.369	3.189	543	341	195	159	78	31	13	5	4	-	-	-
Qasigiannguit	496	1.291	154	130	79	68	41	13	6	2	3	-	-	-
Ilulissat	1.913	4.996	656	430	307	251	148	67	33	11	6	4	-	-
Qeqertarsuaq	410	1.055	131	112	53	61	29	19	2	3	-	-	-	-
Uummannaq	876	2.450	246	205	158	122	81	42	15	2	3	1	-	1
Upernavik	879	2.953	219	144	129	132	109	80	37	17	10	1	1	-
Qaanaaq	301	846	105	58	29	52	30	17	4	4	2	-	-	-
Ammassalik	933	3.069	254	168	150	101	96	73	44	30	12	4	1	-
Illoqqortoormiut	166	529	43	34	27	27	11	5	10	7	2	-	-	-
Uden for inddel. .	-	-	-	-	-	-	-	-	-	-	-	-	-	-
-----I byerne-----														
Byer	19.010	46.991	6.997	4.578	2.890	2.310	1.229	588	238	99	57	15	4	5
Nanortalik	574	1.450	198	145	95	60	38	26	8	1	3	-	-	-
Qaqortoq	1.413	3.238	560	378	211	140	68	37	8	3	4	2	1	1
Narsaq	729	1.691	294	190	92	73	50	17	9	3	-	1	-	-
Ivittuut	-	-	-	-	-	-	-	-	-	-	-	-	-	-
Paamiut	730	1.753	273	199	103	65	49	28	5	7	1	-	-	-
Nuuk	6.293	14.719	2.422	1.584	964	776	328	125	53	26	8	4	1	2
Maniitsoq	1.181	2.842	476	256	166	149	76	35	17	3	3	-	-	-
Sisimiut	2.090	5.344	747	455	337	274	157	78	24	10	4	2	1	1
Kangaatsiaq	188	669	36	33	31	25	32	20	1	3	7	-	-	-
Aasiaat	1.298	2.977	528	319	187	149	68	27	12	4	4	-	-	-
Qasigiannguit	475	1.220	151	124	76	64	38	13	6	-	3	-	-	-
Ilulissat	1.752	4.512	613	394	285	227	129	57	28	10	5	4	-	-
Qeqertarsuaq	394	1.013	128	106	49	60	28	18	2	3	-	-	-	-
Uummannaq	499	1.328	156	123	86	64	40	17	8	-	3	1	-	1
Upernavik	414	1.158	134	85	64	55	35	26	11	2	2	-	-	-
Qaanaaq	241	652	86	46	26	45	20	13	3	1	1	-	-	-
Ammassalik	573	1.896	152	107	91	57	62	46	33	16	7	1	1	-
Illoqqortoormiut	166	529	43	34	27	27	11	5	10	7	2	-	-	-
Uden for inddel. .	-	-	-	-	-	-	-	-	-	-	-	-	-	-

Tabel 12 fortsættes...

Tabel 12. (fortsat) Husstande pr. 1. januar 2006 fordelt på husstandsstørrelse og bosted

	Husstande i alt	Personer i alt	Personer i husstanden											
			1	2	3	4	5	6	7	8	9	10	11	12 +
			-I bygderne-											
Bygder mm. ...	3.121	9.269	940	641	467	387	299	220	90	50	18	8	1	-
Nanortalik	324	830	121	70	53	35	20	14	7	1	1	2	-	-
Qaqortoq	113	252	50	26	16	11	6	2	1	-	1	-	-	-
Narsaq	149	325	66	37	25	4	11	3	3	-	-	-	-	-
Ivittuut	-	-	-	-	-	-	-	-	-	-	-	-	-	-
Paamiut	55	153	13	17	9	7	6	1	1	1	-	-	-	-
Nuuk	129	323	51	22	25	13	9	7	2	-	-	-	-	-
Maniitsoq	243	703	77	48	40	24	25	17	9	3	-	-	-	-
Sisimiut	356	796	163	86	38	31	14	17	5	2	-	-	-	-
Kangaatsiaq	221	794	39	51	25	37	16	34	11	5	1	2	-	-
Ilulissat	71	212	15	22	8	10	10	4	1	1	-	-	-	-
Qeqertarsuaq ...	21	71	3	6	3	4	3	-	-	2	-	-	-	-
Aasiaat	161	484	43	36	22	24	19	10	5	1	1	-	-	-
Qasigiannguik ...	16	42	3	6	4	1	1	1	-	-	-	-	-	-
Uummannaq ...	377	1.122	90	82	72	58	41	25	7	2	-	-	-	-
Upernavik	465	1.795	85	59	65	77	74	54	26	15	8	1	1	-
Qaanaaq	60	194	19	12	3	7	10	4	1	3	1	-	-	-
Ammassalik	360	1.173	102	61	59	44	34	27	11	14	5	3	-	-
Illoqqortoormiut .	-	-	-	-	-	-	-	-	-	-	-	-	-	-
Uden for inddel. .	-	-	-	-	-	-	-	-	-	-	-	-	-	-

Anm. Personer på stationer og uden for kommunal inddeling er ikke medtaget i opgørelserne over by og bygd, kun under i alt.

Signatur forklaring:

- ... Oplysninger foreligger ikke
- .. Oplysninger for usikre { XE }til at angives eller diskretionshensyn
- . Tal kan efter sagens natur ikke forekomme
- 0 Mindre end halvdelen af den anvendte enhed
- Nul
- * Foreløbigt eller anslået tal

Eventuel henvendelse

Keun Hwang

E-mail: kehwh@gh.gl

Befolkningsstatistik 2007:1

8. maj 2007

Grønlands Statistik

Postboks 1025 · 3900 Nuuk

Tlf.: 34 50 00 · Fax: 32 29 54

www.statgreen.gl · e-mail: stat@gh.gl

