

117 Azor común



Azor común. Adulto. Hembra (29-VI).

AZOR COMÚN (*Accipiter gentilis*)

IDENTIFICACIÓN

Macho: 48-61 cm. Alas cortas y redondeadas y cola larga; ojos amarillos o anaranjados; cola con 4-5 bandas pardas; partes superiores pardo-gris; partes inferiores claras finamente estriadas de pardo; cabeza con ceja blanca y mancha auricular oscura. **Juveniles** pardos, con partes inferiores moteadas de pardo.

ESPECIES SIMILARES

Los **cernícalos vulgar** y **primilla** tienen la cola larga, pero sus ojos son oscuros y el dorso es pardo; la hembra de **gavilán** podría confundirse con un macho de **azor**, que son siempre mayores (ala mayor de 289 mm.); los juveniles de **gavilán** tienen las partes inferiores estriadas, mientras los de **azor** son moteadas.

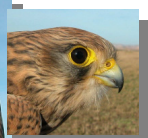
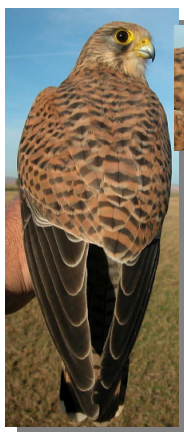

Cernícalo vulgar. Hembra

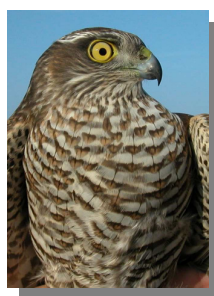

Gavilán. Juvenil



Gavilán. Hembra

SEXO

En aves adultas, **macho** con dorso azulado gris y diseño de la cabeza muy marcado; **hembra** con dorso más marrón y diseño de la cabeza menos marcado. **Hembra** sensiblemente mayor que el **macho**. Los **juveniles** de ambos sexos tienen el plumaje similar.

CUIDADO: la variación del color del dorso y diseño de la cabeza tiene mucha variación individual; el tamaño en esta especie es muy diferente dependiendo de su localización geográfica (aves norteñas mayores que las meridionales), por lo que sería necesario conocer el origen geográfico para sexar por el tamaño.

EDAD

Pueden reconocerse hasta 3 tipos de edad:

Juveniles con plumas del dorso marrones, con borde claro; partes inferiores claras con estrías longitudinales oscuras; ojo de color verdoso o amarillo pálido.

2º año otoño/3º año primavera con dorso gris marrón y plumas juveniles mezcladas si las han guardado; algunas plumas juveniles, si las han guardado, en las coberteras del ala; plumas del pecho con 3 ó 5 líneas transversales gruesas de color gris marrón, a veces teñidas de ante, la más cercana al extremo similar a las demás y sin forma arqueada; ojos amarillos o naranja amarillento.

Adultos con plumas del dorso marrón uniforme, a veces con borde blanco; plumas del pecho con 4 ó 5 finas líneas transversales de color gris marrón, la más cercana al extremo más fina que las demás y con forma arqueada; ojos de naranja a rojos.

MUDA

Muda **postnupcial** completa, activa entre abril y septiembre. La muda **postjuvenil** tiene lugar en su 2º año y es completa, si bien pueden guardar plumas juveniles en el obispillo y coberteras del ala.

FENOLOGÍA

I	II	III	IV	V	VI	VII	VIII	IX	X	XI	XII

ESTATUS EN ARAGÓN

Presente todo el año, con aporte de aves europeas en invierno. Como nidificante, está repartido por toda la Comunidad en las masas forestales apropiadas.

117 Azor común



Azor común. Adulto. Macho (06-IV)

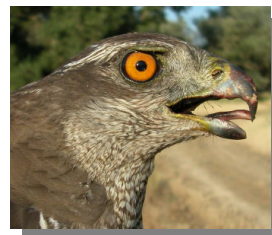

Azor común. Adulto. Diseño de la cabeza: izquierda macho (06-IV); derecha hembra (29-VI).



Azor común. Juvenil. Hembra (06-X)

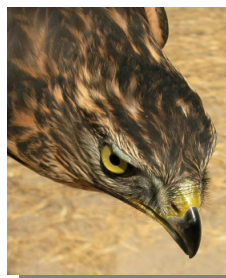

Azor común. Juvenil. Diseño del capirote: izquierda macho (30-VII); derecha hembra (06-X).



Azor común. Juvenil. Macho (30-VII)

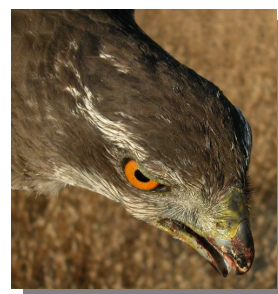
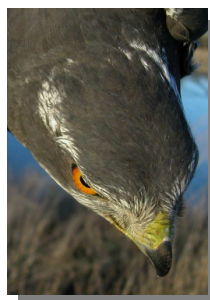

Azor común. Adulto. Diseño del capirote: izquierda macho (06-IV); derecha hembra (29-VI).

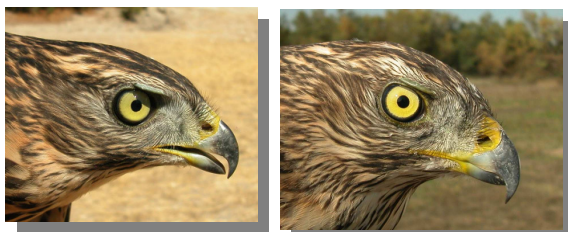

Azor común. Juvenil. Diseño de la cabeza: izquierda macho (30-VII); derecha hembra (06-X).

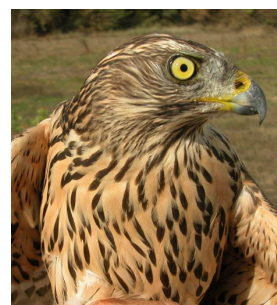
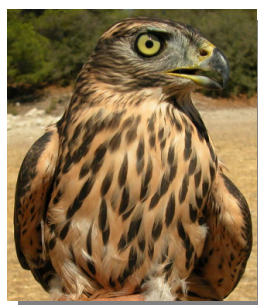

Azor común. Juvenil. Diseño del pecho: izquierda macho (30-VII); derecha hembra (06-X).

117 Azor común



Azor común. Adulto. Diseño del pecho: izquierda macho (06-IV); derecha hembra (29-VI).



Azor común. Adulto. Diseño del obispillo: izquierda macho (06-IV); derecha hembra (29-VI).

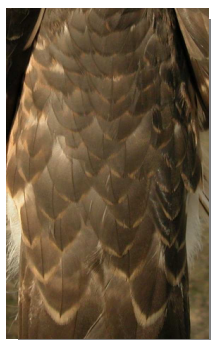

Azor común. Diseño del obispillo: izquierda 2º/3º año (dd-vv); derecha juvenil (06-X).



Azor común. Diseño de las plumas del pecho: arriba izquierda adulto (06-IV); arriba derecha 2º/3º año (dd-vv); izquierda juvenil (06-X).



Azor común. Juvenil. Diseño del dorso: izquierda macho (30-VII); derecha hembra (06-X).



Azor común. Adulto. Diseño del dorso: izquierda macho (06-IV); derecha hembra (29-VI).

117 Azor común

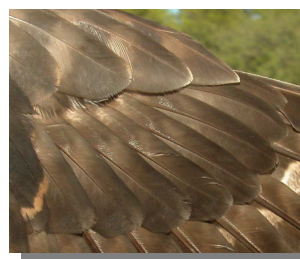

Azor común. Diseño de las coberteras primarias: izquierda 2º/3º año (cc-dd); derecha juvenil (06-X).

Azor común. Juvenil. Diseño de la cola: izquierda macho (30-VII); derecha hembra (06-X).

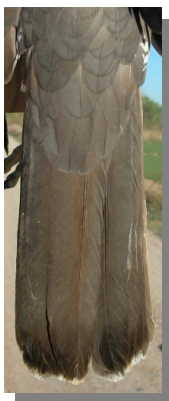

Azor común. Adulto. Diseño de la cola: izquierda macho (06-IV); derecha hembra (29-VI).

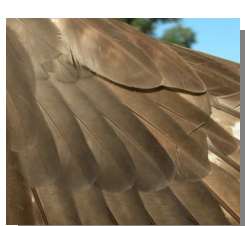
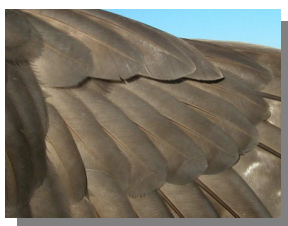

Azor común. Diseño de las coberteras del ala: de arriba hacia abajo: macho adulto (06-IV); hembra adulta (29-VI); 2º/3º año (cc-xx); juvenil (30-VII).

Azor común. Adulto. Diseño de las coberteras primarias: izquierda macho (06-IV); derecha hembra (29-VI).



117 Azor común



Azor común. Diseño de primarias: de arriba hacia abajo: macho adulto (06-IV); hembra adulta (29-VI); 2º/3º año (cc-xx); juvenil (30-VII).

Azor común. Diseño de secundarias: de arriba hacia abajo: macho adulto (06-IV); hembra adulta (29-VI); 2º/3º año (cc-xx); juvenil (30-VII).



117 Azor común



Azor común. Ala de juvenil: anverso y reverso (30-VII)

Azor común. Macho. Muda postnupcial. Ala de adulto: anverso y reverso (06-IV).

Azor común. Muda postjuvenil. Ala de 2º/3º año: anverso y reverso (08-XII).



Azor común. Hembra. Muda postnupcial. Ala de adulto: anverso y reverso (29-VI).