



ACCIONES DEL BANCO DE LA NACIÓN EN LA ZONA DEL VRAE

ENERO – 2009

- I. Presencia del Banco de la Nación en la Zona del VRAE.*
- II. Acciones del Banco de la Nación en la zona del VRAE.*

I. PRESENCIA DEL BANCO DE LA NACIÓN EN LA ZONA DEL VRAE

¿DÓNDE ESTAMOS?

» Agencias del Banco de la Nación presentes en el VRAE

Departamento	Provincia	Distrito	N°	Agencia	Población Total	Población Urbana	PEA	Distritos de Área de influencia
Ayacucho	La Mar	Ayna	1	San Francisco	10,196	7,039	4,338	Santa Rosa
		San Miguel	2	San Miguel	18,775	8,266	5,213	Anco, Chungui, Chilcas, Luis Carranza
Huancavelica	Tayacaja	Pampas	3	Pampas	10,880	6,027	3,756	-
		Colcabamba	4	Colcabamba	20,307	2,817	5,092	Tintay Puncu, Daniel Hernandez, Huando, Huaribamba, Pazos, Salcabamba, Acraquia, Acostambo, Ahuaycha, Ñahuimpuquio, Quishuar
Junín	Satipo	Pangoa	5	Pangoa	29,595	12,583	10,001	Rio Negro, Rio Tambo, Mazamari, Coviriali, Pampa Hermosa, Llaylla
TOTAL					89,753	36,732	28,400	

Fuente: Departamento Planeamiento y Desarrollo

Elaboración: Departamento Planeamiento y Desarrollo

¿DÓNDE ESTAMOS?

- *Cajeros automáticos: se han instalado cajeros automáticos en las localidades siguientes:*
 - *Agencia San Francisco (abril 2008), distrito de Ayna*
 - *Agencia Pampas (noviembre 2008), distrito de pampas*
 - *Distrito de Kimbiri (el 26.01.2009) en Cuzco.*

- *Multired Móvil, se cuenta con la presencia de este servicio en las localidades siguientes:*
 - *Acoria (Huancavelica).*
 - *Santa Rosa (Ayacucho).*

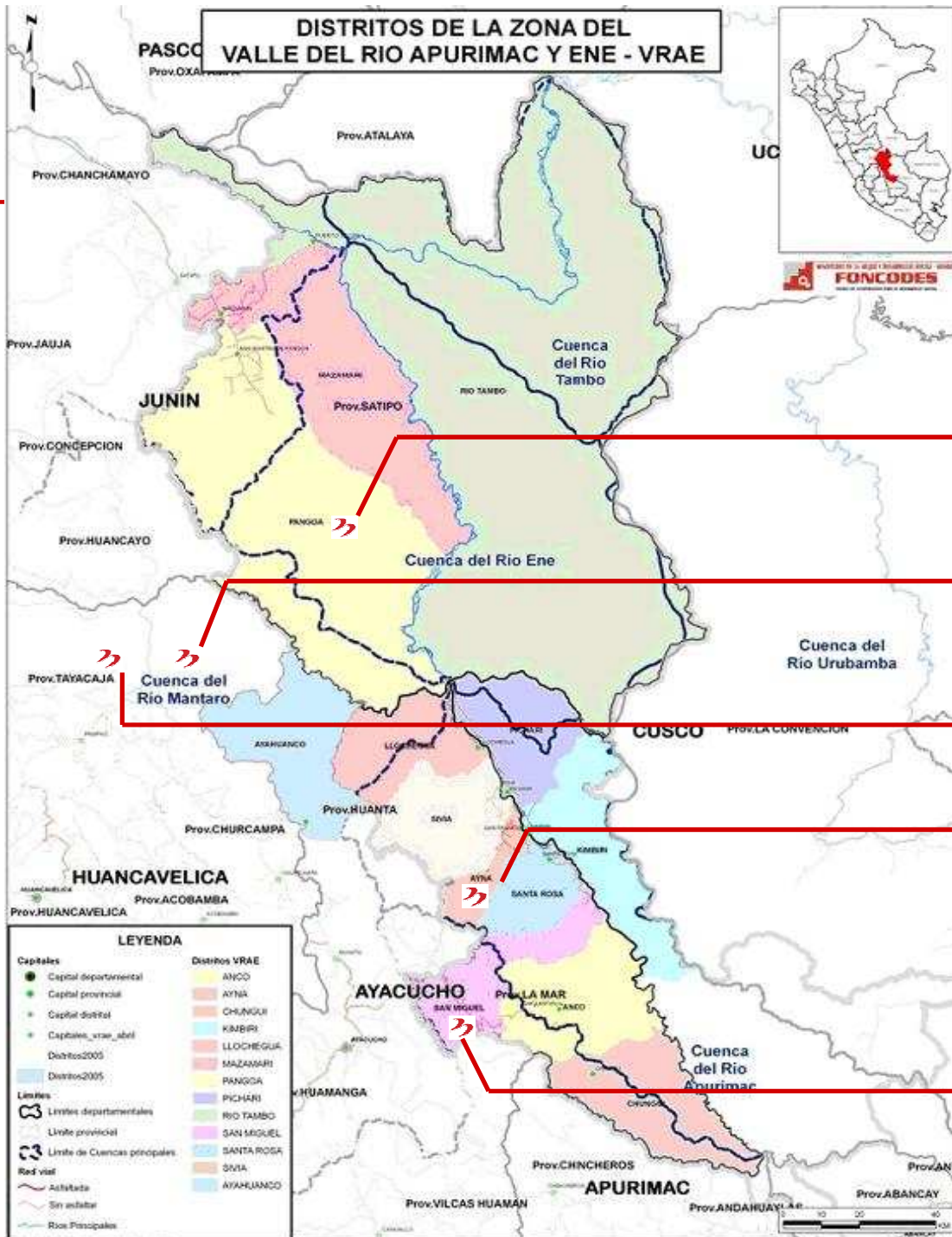

Agencia Pangoa (Junín)

Agencia Pampas (Huancavelica)

Agencia Colcabamba (Huancavelica)

Agencia San Francisco (Ayacucho)

Agencia San Miguel (Ayacucho)

¿QUÉ HACEMOS?



- *Nuestras agencias presentes en la zona del VRAE ofrecen todos nuestros servicios y productos por ser única oferta bancaria.*
- *Prestamos Multired*
- *Cuentas de ahorro UOB*
- *Cuentas corrientes UOB*
- *Tarjeta Multired Global Débito*
- *Corresponsalía*
- *Remesas del extranjero*

¿QUÉ HACEMOS?

- En el año 2008, en las agencias se realizaron un total de 573,682 operaciones, y un promedio de 47,807 operaciones mensuales.
- La agencia San Francisco (Ayacucho) ha realizado la que mayor cantidad de operaciones.

Agencia		Volumen de operaciones 2008	
		Prom. Mes	Total Ene - Dic
1	Pangoa	12,264	147,171
2	San Francisco	14,365	172,378
3	Pampas	12,063	144,754
4	Colcabamba	3,823	45,876
5	San Miguel	5,292	63,503
TOTAL		47,807	573,682

Fuente: Sistema de Información Operacional (SIO)

Elaboración: Departamento Planeamiento y Desarrollo

¿QUÉ HACEMOS?

Préstamos Multired otorgados en la zona del VRAE durante el año 2008

	<i>Agencia</i>	<i>Nro. Préstamos</i>	<i>Desembolso (S/.)</i>
1	<i>Pangoa</i>	40	149,010
2	<i>San Francisco</i>	28	161,272
3	<i>Pampas</i>	54	204,779
4	<i>Colcabamba</i>	12	30,230
5	<i>San Miguel</i>	10	40,792
	TOTAL	144	586,082

Fuente: Departamento de Servicios Financieros

Elaboración: Departamento Planeamiento y Desarrollo

¿QUÉ HACEMOS?

Cuentas de ahorro UOB de las agencias de la Zona del VRAE a Diciembre del 2008

	<i>Agencia</i>	<i>Nro. Cuentas</i>	<i>Saldo (S/.)</i>
1	<i>Pangoa</i>	2,404	2,579,332
2	<i>San Francisco</i>	2,807	7,127,933
3	<i>Pampas</i>	1,376	689,061
4	<i>Colcabamba</i>	376	549,208
5	<i>San Miguel</i>	577	448,724
	TOTAL	7,540	11,394,259

Fuente: Departamento de Operaciones, Sección Ahorros

Elaboración: Departamento Planeamiento y Desarrollo

II. ACCIONES DEL BANCO DE LA NACIÓN EN LA ZONA DEL VRAE

ACCIONES DEL BANCO DE LA NACIÓN EN LA ZONA DEL VRAE



Presupuesto de las Acciones del BN en la Zona del VRAE (Cifras estimadas)

<i>Inversión Total del BN</i>	<i>1/</i>	<i>S/ 4,085,833</i>
<i>Línea de Crédito Otorgadas a traves de las IFI's en convenio con el BN</i>		<i>S/ 6,530,929</i>
<i>Total de Recursos Orientados a la Zona del VRAE</i>		<i>S/ 10,616,762</i>



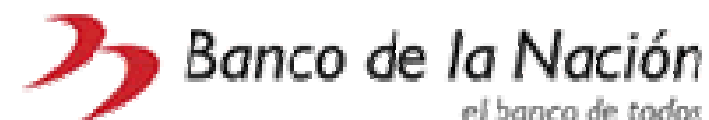

Programa de acciones en la zona del VRAE



OBJETIVOS DEL PLAN VRAE	NÚMERO DE ACCIONES DEL BN	INVERSIÓN 1/	BENEFICIARIOS
<i>Desarrollo social: Mejorar los niveles de nutrición, salud, educación y saneamiento de la población.</i>	5	S/ 1,558,760	95,655
<i>Infraestructura básica: Rehabilitar e incrementar la infraestructura vial, de comunicaciones y electrificación en beneficio del desarrollo social y productivo.</i>	2	S/ 151,050	7,963
<i>Afirmar la presencia institucional del Estado en beneficio de la paz y el desarrollo con seguridad</i>	4	S/ 2,376,023	75,794
Total	11	S/ 4,085,833	179,412

ALINEAMIENTO DE LAS ACCIONES DEL BANCO DE LA NACIÓN CON LOS OBJETIVOS DEL PLAN VRAE





OBJETIVOS DEL PLAN VRAE	ACCIONES DEL BANCO DE LA NACIÓN		Monto de Inversión 1/	Número de Beneficiarios	Fecha de Inauguración
Desarrollo social: Mejorar los niveles de nutrición, salud, educación y saneamiento de la población.	1	Programa "BN te ayuda". 	S/. 473,090	Ayna: 4,338 hab. San Miguel: 5,213 hab. Pampas: 3,756 hab. Colcabamba: 5,092 hab. Pangoa: 10,001 hab.	2do Trimestre
	2	Campaña de difusión de los servicios financieros del Banco. 	S/. 164,560	Ayna: 4,338 hab. San Miguel: 5,213 hab. Pampas: 3,756 hab. Colcabamba: 5,092 hab. Pangoa: 10,001 hab.	2do Trimestre
	3	Instalación de Minibanco del Banco de la Nación. (Población de 6 a 15 años) 	S/. 483,560	Ayna: 2,377 hab. San Miguel: 5,693 hab. Pampas: 3,090 hab. Colcabamba: 4,593 hab. Pangoa: 7,743 hab.	2do Trimestre
	4	Desarrollo del Proyecto Plazas de la Nación - Penetración Electrónica 	S/. 324,000	Ayna: 4,338 hab	2do Trimestre
	5	Promoviendo el AHORRO POPULAR en zona VRAE 	S/. 113,550	750 apertura de cuentas de ahorro	2do Trimestre
SUBTOTAL			S/ 1,558,760		

1/ Montos estimados

ALINEAMIENTO DE LAS ACCIONES DEL BANCO DE LA NACIÓN CON LOS OBJETIVOS DEL PLAN VRAE



OBJETIVOS DEL PLAN VRAE	ACCIONES DEL BANCO DE LA NACIÓN		Monto de Inversión 1/	Número de Beneficiarios	Fecha de inauguración
Infraestructura básica: Rehabilitar e incrementar la infraestructura vial, de comunicaciones y electrificación en beneficio del desarrollo social y productivo.	6	Crédito no productivo a programa Juntos: Proporcionar una solución para la mejora en la calidad de vida de los beneficiarios del Programa Juntos seleccionados, mediante cocinas mejoradas, silos, etc. 	S/. 51,050	San Miguel: 2,052 ben. Pampas: 2,376 ben. Colcabamba: 2,255 ben.	-Fase de Diseño: marzo 09 -Fase implementación I: mayo 09 Fase implementación II: junio 09
	7	Oficinas compartidas con IFIs: para dinamizar las colocaciones a las MYPES rurales de la zona VRAE. 	S/. 100,000	1,280 créditos colocados	2do Trimestre 2009
SUBTOTAL			S/ 151,050		

ALINEAMIENTO DE LAS ACCIONES DEL BANCO DE LA NACIÓN CON LOS OBJETIVOS DEL PLAN VRAE



OBJETIVOS DEL PLAN VRAE	ACCIONES DEL BANCO DE LA NACIÓN		Monto de Inversión	Número de Beneficiarios	Fecha de inauguración
Afirmar la presencia institucional del Estado en beneficio de la paz y el desarrollo con seguridad	8	Instalación de Multired Móvil en la zona del VRAE: Ayahuanco (Ayacucho), Santillana (Huancavelica) y Río Tambo (Pto Ocopa) – Junín.	S/. 114,981	PEA Ayahuanco: 1,889 hab. Santillana: 1,523 hab. Rio Tambo: 11,830 hab.	Ayahuanco Mar.2009 Santillana Mar.2009 Rio Tambo May.2009
	9	Implementación prioritaria de las nuevas agencias en la zona del VRAE: Sivia (Ayacucho) y Pichari (Cusco)	S/. 385,466	PEA Sivia: 4,924 hab. Pichari: 6,306 hab.	Sivia 2do. Trimestre 2009 Pichari 3er Trimestre 2009
	10	Implementar medidas de mejoramiento de la infraestructura y la atención al cliente en las oficinas de Red de Agencias cuyo ámbito geográfico incluya el VRAE.	S/. 1,770,576	PEA Ayna: 4,338 hab San Miguel: 5,213 hab. Pampas: 3,756 hab. Colcabamba: 5,092 hab. Pangoa: 10,001 hab.	4to Trimestre 2009
	11	Implementación de ATM's: San Martín de Pangoa (Junín) y San Miguel (Ayacucho)	S/. 105,000	PEA Pangoa: 10,001 hab. San Miguel: 5,213 hab.	Pangoa en el 2do Trimestre 2009. San Miguel en el 3er Trimestre
SUBTOTAL			S/ 2,376,023		
MONTO TOTAL DE INVERSIÓN EN LA ZONA DEL VRAE			S/. 4,085,833		16