

6

ΕΚΛΟΓΙΚΗ ΣΥΜΠΕΡΙΦΟΡΑ

- I. Πρόθεση ψήφου Ευρωεκλογών
- II. Βεβαιότητα ψήφου
- III. Απόφαση ψήφου

I. Πρόθεση ψήφου Ευρωεκλογών

Μετακινήσεις ψηφοφόρων

Συσπειρώσεις κομμάτων

Πολιτικός αυτοπροσδιορισμός ερωτώμενων

I. Πρόθεση ψήφου Ευρωεκλογών

Ας υποθέσουμε ότι είχαμε Ευρωεκλογές την επόμενη Κυριακή. Από τα παρακάτω κόμματα σας παρακαλώ κυκλώστε τον αριθμό που ανταποκρίνεται στο κόμμα που θεωρείτε πιο πιθανό να ψηφίζατε.

Σύνολο ερωτηθέντων (N=2100)

Τα ποσοστά της ερώτησης πρόθεσης ψήφου δεν αποτελούν πρόβλεψη ψήφου αλλά καταγραφή ΤΑΣΕΩΝ της συγκεκριμένης χρονικής περιόδου 21 Μαΐου έως και 1 Ιουνίου 2009

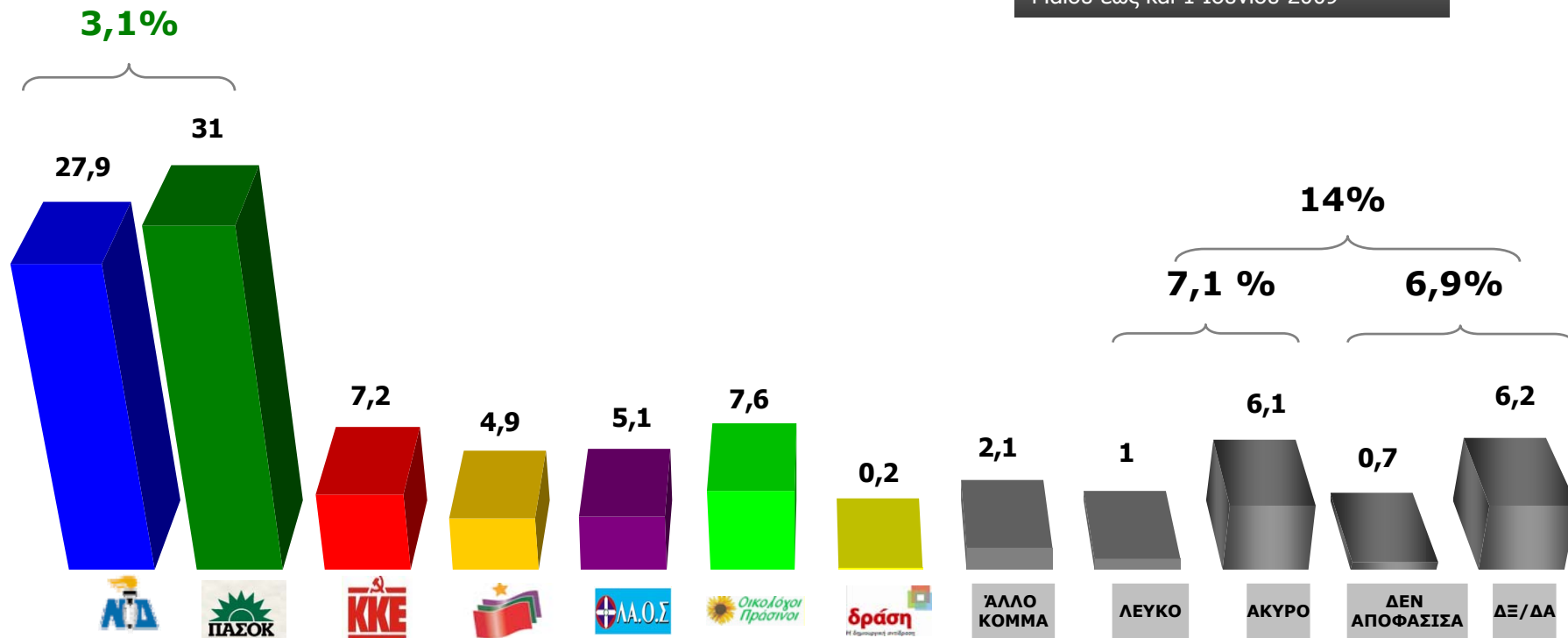

Συσπειρώσεις : ΝΕΑ ΔΗΜΟΚΡΑΤΙΑ: 69,5 % ΠΑΣΟΚ: 79,1%

Ελάχιστα στατιστικά σφάλματα : ΝΕΑ ΔΗΜΟΚΡΑΤΙΑ: +/-1,92% και ΠΑΣΟΚ: +/- 1,98 %

Μεθοδολογία κάλπης: Οι διαθέσιμες επιλογές ήταν τα πολιτικά κόμματα ενώ ο ερωτώμενος συμπλήρωνε ιδιοχείρως τυχόν απαντήσεις όπως λευκό, άκυρο.

I. Πρόθεση ψήφου Ευρωεκλογών

Ας υποθέσουμε ότι είχαμε Ευρωεκλογές την επόμενη Κυριακή. Από τα παρακάτω κόμματα σας παρακαλώ κυκλώστε τον αριθμό που ανταποκρίνεται στο κόμμα που θεωρείτε πιο πιθανό να ψηφίζατε.

ΟΣΟΙ ΘΑ ΠΑΝΕ ΝΑ ΨΗΦΙΣΟΥΝ (N=1616)

Τα ποσοστά της ερώτησης πρόθεσης ψήφου δεν αποτελούν πρόβλεψη ψήφου αλλά καταγραφή ΤΑΣΕΩΝ της συγκεκριμένης χρονικής περιόδου 21 Μαΐου έως και 1 Ιουνίου 2009

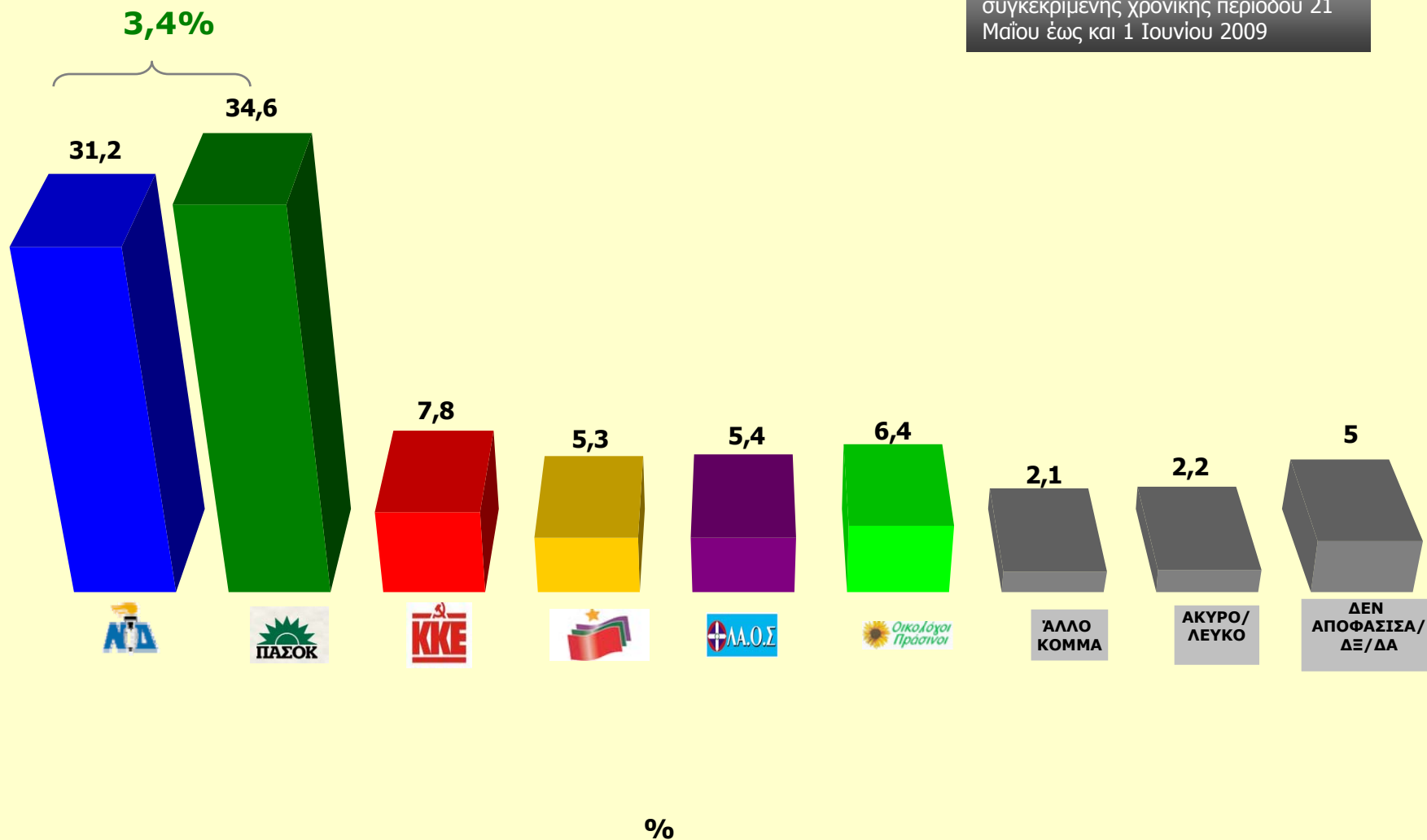

Συσπειρώσεις/μετακινήσεις ψηφοφόρων ΝΔ

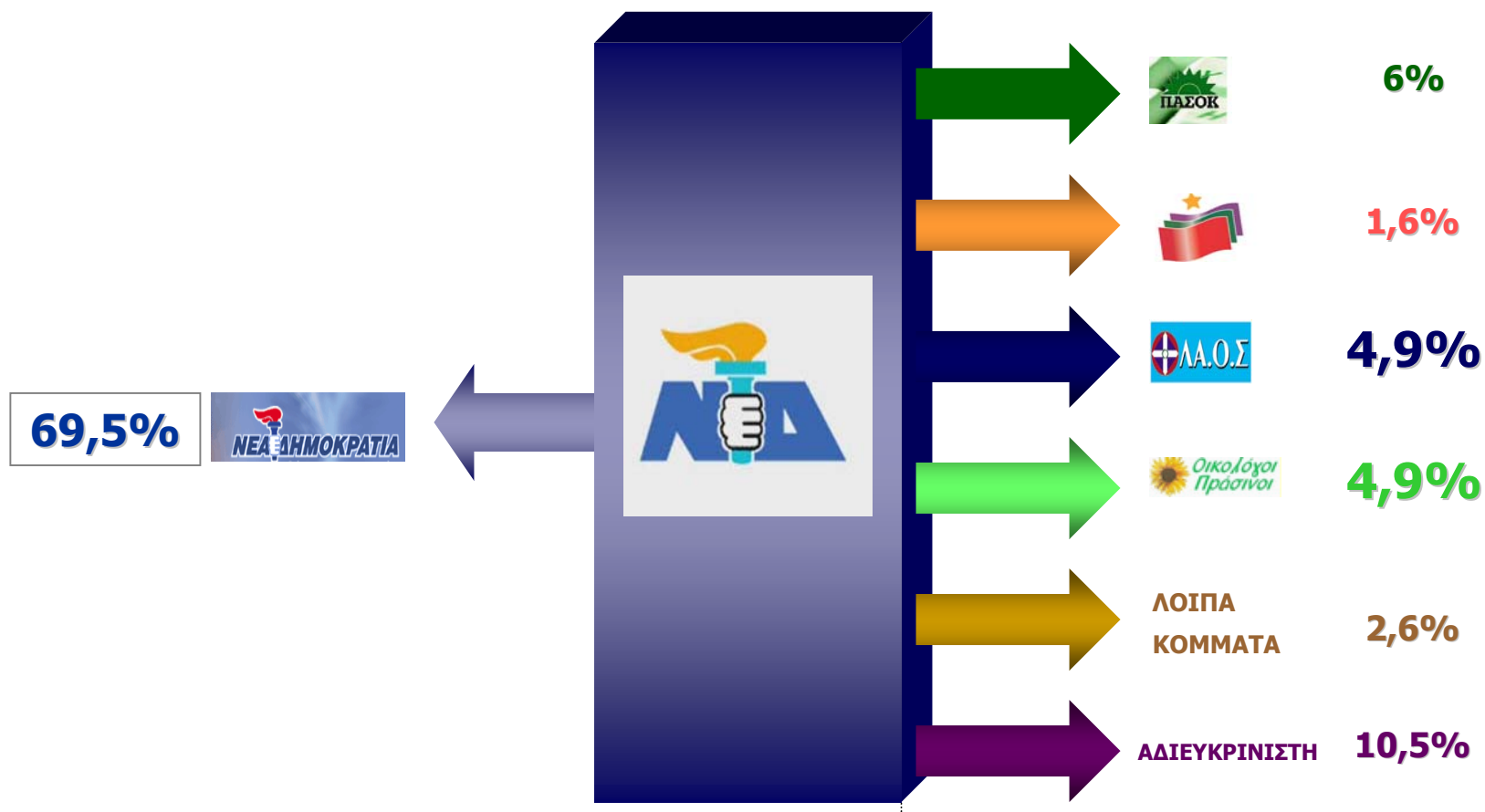

Συσπειρώσεις/μετακινήσεις ψηφοφόρων ΠΑΣΟΚ

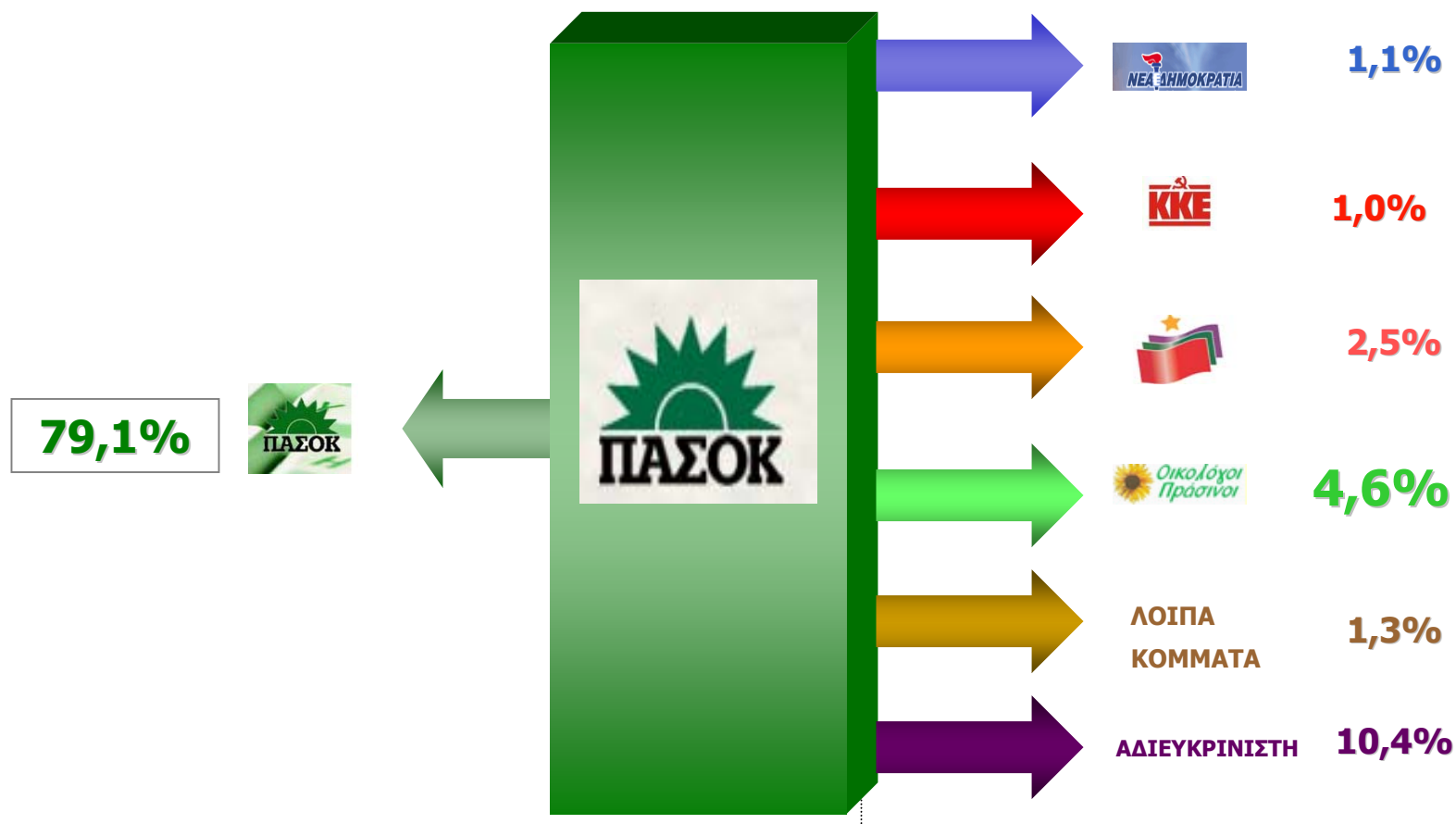







ΕΚΤΙΜΗΣΗ ΨΗΦΟΥ

ΠΟΛΙΤΙΚΟ ΚΟΜΜΑ	ΕΚΤΙΜΗΣΗ ΨΗΦΟΥ ΑΠΟ – ΕΩΣ	
	31,5	34,5
	35,2	38,2
	7,4	9,4
	4,7	6,7
	4,8	6,8
	6,8	8,8
ΑΛΛΟ ΚΟΜΜΑ	2	3,5

Για την εκτίμηση του εύρους των ποσοστών για κάθε κόμμα αξιοποιήθηκαν οι αναγωγές των αντίστοιχων ποσοστών τους στην εκάστοτε διευκρινισμένη ψήφο από τις ερωτήσεις της πρόθεσης ψήφου στο σύνολο των ερωτώμενων αλλά και σε όσους δηλώνουν συμμετοχή στις Ευρωεκλογές της 7ης Ιουνίου. Ιδιαίτερη προσοχή απαιτείται να δοθεί στην ρευστότητα των ποσοστών των μικρότερων κομμάτων.









I. Στοιχεία για την στάθμιση του δείγματος στην ερώτηση «τι ψηφίσατε στις εκλογές του Σεπτεμβρίου 2007»

Θα σας διαβάσω τα κόμματα που έλαβαν μέρος στις τελευταίες Βουλευτικές Εκλογές του Σεπτεμβρίου 2007. Θα σας παρακαλούσα να μου πείτε το κόμμα που ψηφίσατε τον Σεπτέμβριο του 2007.

	ΑΣΤΑΘΜΙΣΤΟ ΔΕΙΓΜΑ ΕΡΩΤΩΜΕΝΟΙ	ΑΣΤΑΘΜΙΣΤΟ ΔΕΙΓΜΑ %	ΣΤΑΘΜΙΣΜΕΝΟ ΜΕ ΔΗΜΟΓΡΑΦΙΚΑ ΔΕΙΓΜΑ	ΠΛΗΡΗΣ ΣΤΑΘΜΙΣΗ ΔΗΜΟΓΡΑΦΙΚΑ & ΠΟΛΙΤΙΚΟ	ΣΤΑΘΜΙΣΜΕΝΑ ΠΟΣΟΣΤΑ ΣΤΗ ΔΙΕΥΚΡΙΝΙΣΜΕΝΗ ΨΗΦΟ 2007	ΑΠΟΤΕΛΕΣΜΑΤΑ ΕΚΛΟΓΩΝ 2007
		%	%	%	%	%
	756	36	36,4	36,3	41,9	41,8
	738	35,1	34,5	33,1	38,2	38,1
	150	7,1	6,8	7,1	8,2	8,2
	93	4,4	4,4	4,3	5	5,0
	48	2,3	2,2	3,3	3,8	3,8
	48	2,3	2,5	2,5	2,9	3,1
ΔΕΝ ΗΜΟΥΝ ΓΡΑΜΜΕΝΟΣ/ΔΕΝ ΨΗΦΙΣΑ & ΛΕΥΚΟ/ΑΚΥΡΟ & ΔΞ/ΔΑ	267	12,8	13,2	13,4		
ΣΥΝΟΛΟ	2100	100	100	100		

I. Στοιχεία για την στάθμιση του δείγματος στην ερώτηση «τι θα ψηφίζατε στις επόμενες εκλογές»

Ας υποθέσουμε ότι είχαμε Ευρωεκλογές την επόμενη Κυριακή. Από τα παρακάτω κόμματα σας παρακαλώ κυκλώστε τον αριθμό που ανταποκρίνεται στο κόμμα που θεωρείτε πιο πιθανό να ψηφίζατε.

	ΑΣΤΑΘΜΙΣΤΟ ΔΕΙΓΜΑ	ΣΤΑΘΜΙΣΜΕΝΟ ΔΕΙΓΜΑ ΜΕ ΔΗΜΟΓΡΑΦΙΚΑ ΣΤΟΙΧΕΙΑ	ΣΤΑΘΜΙΣΜΕΝΟ ΔΕΙΓΜΑ ΠΛΗΡΗΣ ΣΤΑΘΜΙΣΗ ΔΗΜΟΓΡΑΦΙΚΑ & ΠΟΛΙΤΙΚΟ ΜΕ ΑΠΟΤΕΛΕΣΜΑΤΑ ΒΟΥΛΕΥΤΙΚΩΝ ΕΚΛΟΓΩΝ 2007
	%	%	%
	27,6	27,9	27,9
	32,3	32,2	31
	7,2	6,9	7,2
	4,9	4,9	4,9
	4,4	4,3	5,1
	7,7	7,7	7,6
	2,4	2,3	2,3
	13,5	13,8	14
ΣΥΝΟΛΟ	100	100	100

I. Συσπειρώσεις - μετακινήσεις ψηφοφόρων ΝΕΑΣ ΔΗΜΟΚΡΑΤΙΑΣ - ΠΑΣΟΚ

Ας υποθέσουμε ότι είχαμε Ευρωεκλογές την επόμενη Κυριακή. Από τα παρακάτω κόμματα σας παρακαλώ κυκλώστε τον αριθμό που ανταποκρίνεται στο κόμμα που θεωρείτε πιο πιθανό να ψηφίζατε.

Ψηφοφόροι Βουλευτικών Εκλογών Σεπτεμβρίου 2007

	ΣΥΝΟΛΟ ΕΡΩΤΗΘΕΝΤΩΝ (N=2100)	ΨΗΦ. ΝΔ '07 (N = 763)	ΨΗΦ. ΠΑΣΟΚ '07 (N = 695)	ΨΗΦ. ΚΚΕ '07 (N = 149)	ΨΗΦ. ΣΥΝ '07 (N = 91)	ΨΗΦ. ΛΑΟΣ '07 (N = 69)
ΝΕΑ ΔΗΜΟΚΡΑΤΙΑ	27,9	69,5	1,1	0,6	0	0
ΠΑΣΟΚ	31	6	79,1	4,8	7,4	2,8
Κ.Κ.Ε.	7,2	1,2	1	81,5	9,3	0
ΣΥΝΑΣΠΙΣΜΟΣ ΡΙΖΟΣΠΑΣΤΙΚΗΣ ΑΡΙΣΤΕΡΑΣ	4,9	1,6	2,5	1,9	57,8	0
ΛΑ.Ο.Σ.	5,1	4,9	0,5	0,7	0	80,2
ΟΙΚΟΛΟΓΟΙ ΠΡΑΣΙΝΟΙ	7,6	4,9	4,6	5,8	16,9	2,8
ΑΛΛΟ	2,3	1,4	0,8	0,7	2,8	5,8
ΑΔΙΕΥΚΡΙΝΙΣΤΗ ΨΗΦΟΣ	14	10,5	10,4	3,9	5,7	8,4

*Αδιευκρίνιστη Ψήφος: Δεν αποφάσισα + Λευκό + Άκυρο + ΔΞ/ΔΑ

I. Πρόθεση ψήφου – Διαχρονικά

Σύνολο ερωτηθέντων (N=2100) – Διαχρονικά στοιχεία ΤΑΣΕΙΣ MRB

■ ΝΕΑ ΔΗΜΟΚΡΑΤΙΑ ■ ΠΑΣΟΚ ■ ΚΚΕ ■ ΣΥΝ/ΣΥΡΙΖΑ ■ ΛΑΟΣ ■ ΆΛΛΟ ΚΟΜΜΑ ■ ΑΔΙΕΥΚΡΙΝΙΣΤΗ ΨΗΦΟΣ (*)

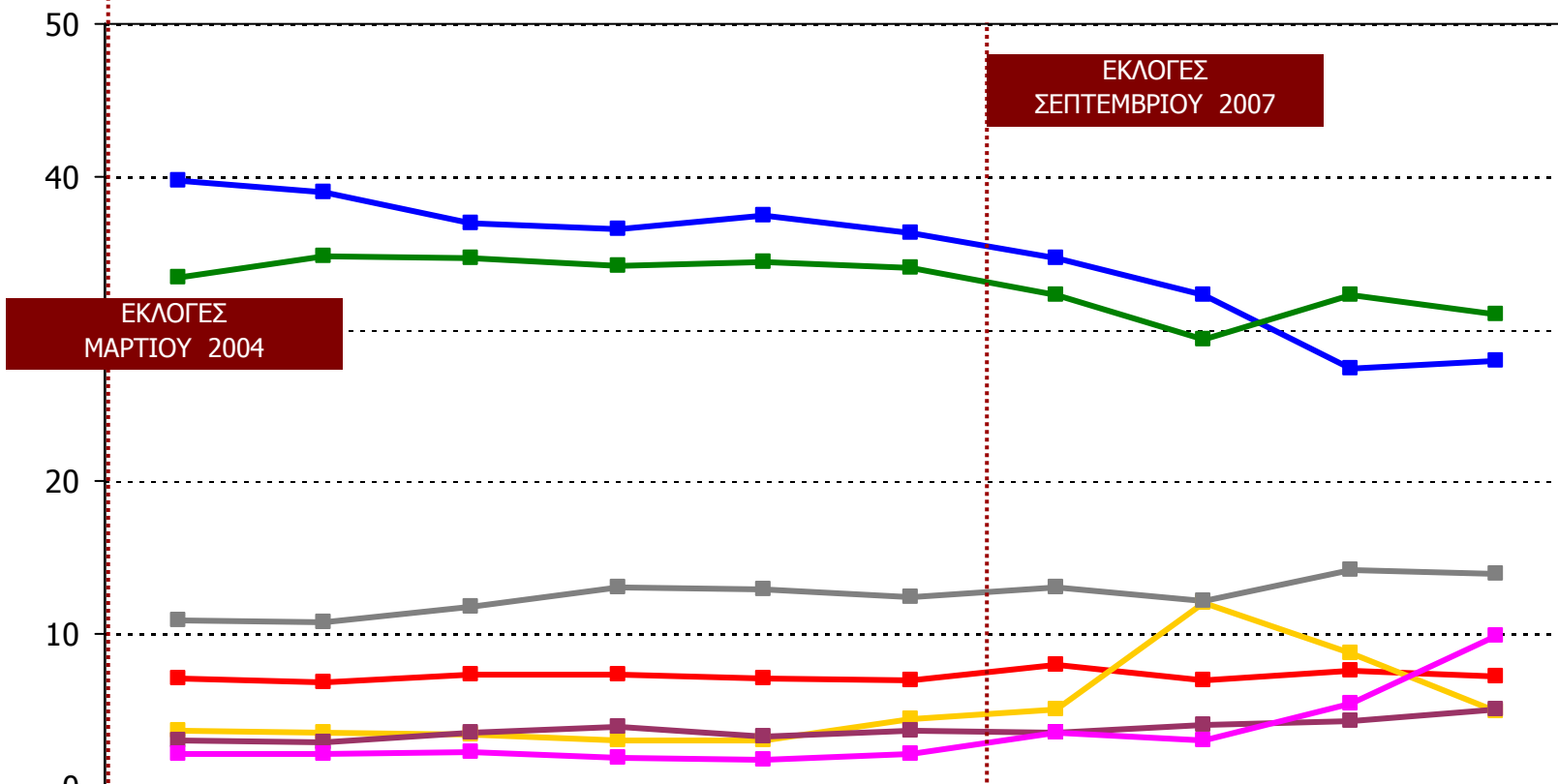

	ΤΑΣΕΙΣ/ΔΕΚ '04	ΤΑΣΕΙΣ/ΙΟΥΝ '05	ΤΑΣΕΙΣ/ΔΕΚ '05	ΤΑΣΕΙΣ/ΙΟΥΝ '06	ΤΑΣΕΙΣ/ΔΕΚ '06	ΤΑΣΕΙΣ ΙΟΥΝ. '07	ΤΑΣΕΙΣ/ΔΕΚ '07	ΤΑΣΕΙΣ ΙΟΥΝ. '08	ΤΑΣΕΙΣ/ΔΕΚ '08	ΤΑΣΕΙΣ ΙΟΥΝ. '09
■ ΝΕΑ ΔΗΜΟΚΡΑΤΙΑ	39,7	38,9	36,9	36,6	37,4	36,3	34,6	32,2	27,4	27,9
■ ΠΑΣΟΚ	33,4	34,8	34,7	34,1	34,4	34	32,2	29,3	32,2	31
■ ΚΚΕ	7,1	6,8	7,3	7,3	7,1	7	8	7	7,6	7,2
■ ΣΥΝ/ΣΥΡΙΖΑ	3,7	3,6	3,4	3,1	3,1	4,4	5,1	12,1	8,8	4,9
■ ΛΑΟΣ	3,1	2,9	3,6	3,9	3,3	3,7	3,5	4,1	4,3	5,1
■ ΆΛΛΟ ΚΟΜΜΑ	2,1	2,2	2,3	1,9	1,8	2,1	3,5	3,1	5,5	9,9
■ ΑΔΙΕΥΚΡΙΝΙΣΤΗ ΨΗΦΟΣ (*)	10,9	10,8	11,8	13,1	12,9	12,5	13,1	12,2	14,2	14

6,3%

4,1%

2,2%

2,5%

3%

2,3%

2,4%

2,9%

4,8%

3,1%

6

Ι. Πρόθεση ψήφου – Διαχρονικά

Ας υποθέσουμε ότι είχαμε Ευρωεκλογές την επόμενη Κυριακή. Από τα παρακάτω κόμματα σας παρακαλώ κυκλώστε τον αριθμό που ανταποκρίνεται στο κόμμα που θεωρείτε πιο πιθανό να ψηφίζατε.

Σύνολο ερωτηθέντων (N=2100) – Διαχρονικά στοιχεία ΤΑΣΕΙΣ MRB

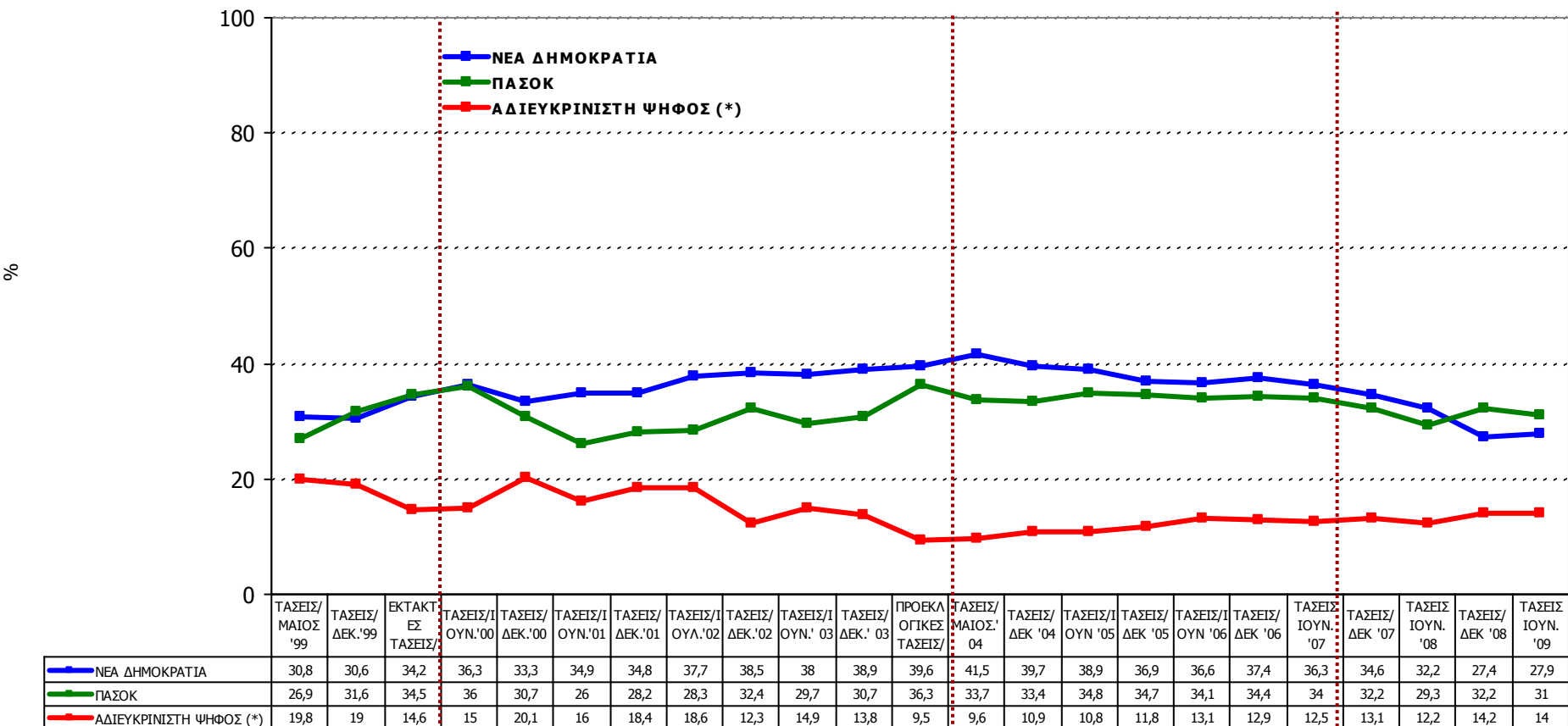

*Αδιευκρίνιστη Ψήφος: Δεν αποφάσισα + Λευκό + Άκυρο + ΔΣ/ΔΑ

ΕΚΛΟΓΕΣ
ΑΠΡΙΛΙΟΥ 2000

ΕΚΛΟΓΕΣ
ΜΑΡΤΙΟΥ 2004

ΕΚΛΟΓΕΣ
ΣΕΠΤΕΜΒΡΙΟΥ 2007

I. Συσπειρώσεις ψηφοφόρων ΝΕΑΣ ΔΗΜΟΚΡΑΤΙΑΣ- ΠΑΣΟΚ

Ας υποθέσουμε ότι είχαμε Ευρωεκλογές την επόμενη Κυριακή. Από τα παρακάτω κόμματα σας παρακαλώ κυκλώστε τον αριθμό που ανταποκρίνεται στο κόμμα που θεωρείτε πιο πιθανό να ψηφίζατε.

Σύνολο ερωτηθέντων (N=2100) – Διαχρονικά στοιχεία ΤΑΣΕΙΣ MRB

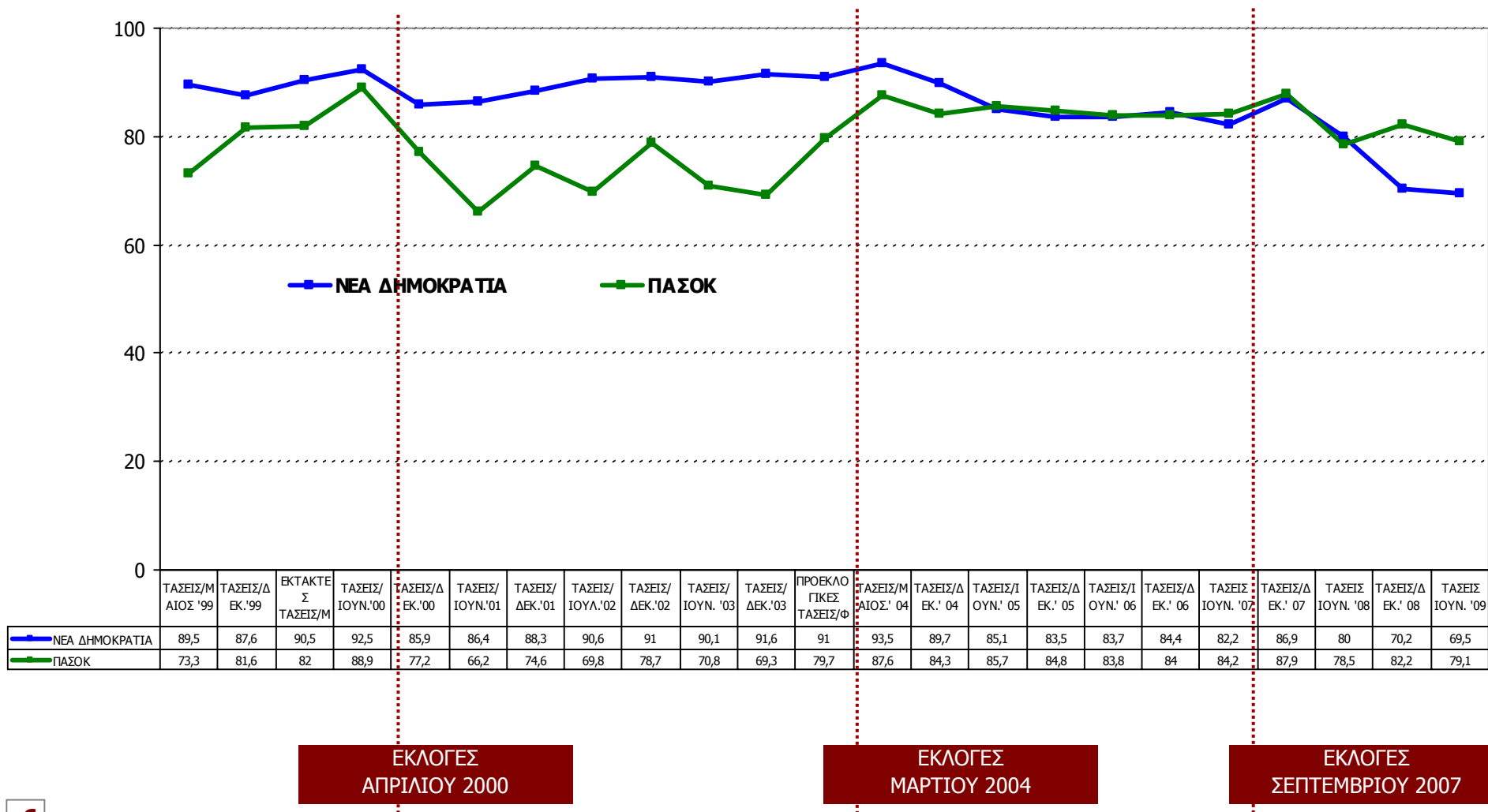

I. Συσπειρώσεις ψηφοφόρων ΝΕΑΣ ΔΗΜΟΚΡΑΤΙΑΣ- ΠΑΣΟΚ

Ας υποθέσουμε ότι είχαμε Ευρωεκλογές την επόμενη Κυριακή. Από τα παρακάτω κόμματα σας παρακαλώ κυκλώστε τον αριθμό που ανταποκρίνεται στο κόμμα που θεωρείτε πιο πιθανό να ψηφίζατε.

Σύνολο ερωτηθέντων (N=2100) – Διαχρονικά στοιχεία ΤΑΣΕΙΣ MRB

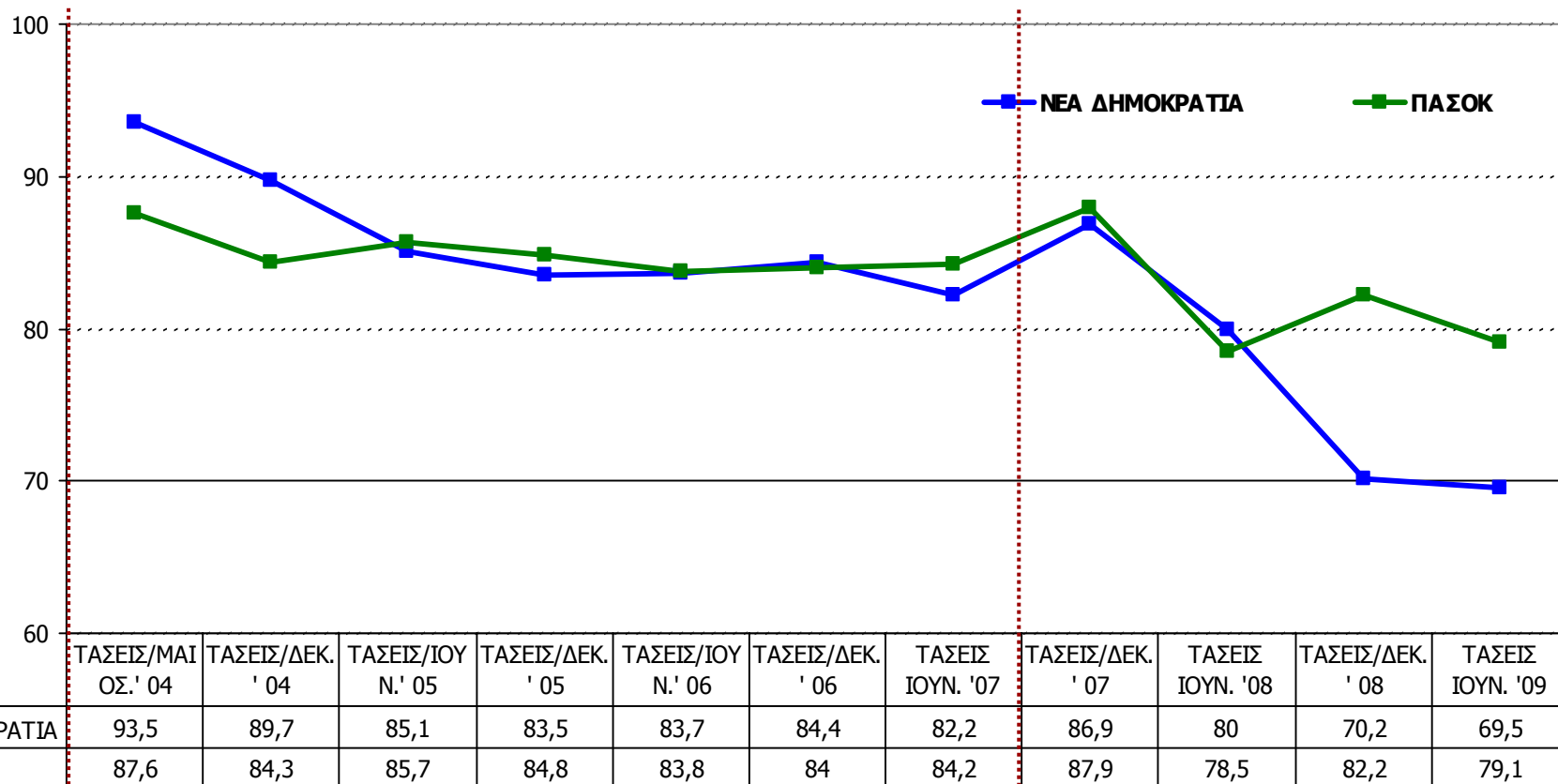

ΕΚΛΟΓΕΣ
ΜΑΡΤΙΟΥ 2004

ΕΚΛΟΓΕΣ
ΣΕΠΤΕΜΒΡΙΟΥ 2007

Ι. Πολιτική τοποθέτηση των ερωτώμενων

Με βάση την κλίμακα που θα σας διαβάσω θα ήθελα να μου πείτε που τοποθετείτε τον εαυτό σας βάσει πολιτικής τοποθέτησης, όταν το 1 σημαίνει ότι ανήκετε απόλυτα στον χώρο της Αριστεράς ενώ αντίθετα το 10 ότι ανήκετε απόλυτα στον χώρο της Δεξιάς.

Σύνολο ερωτηθέντων (N=2100) - Ψηφοφόροι Βουλευτικών εκλογών Σεπτεμβρίου 2007

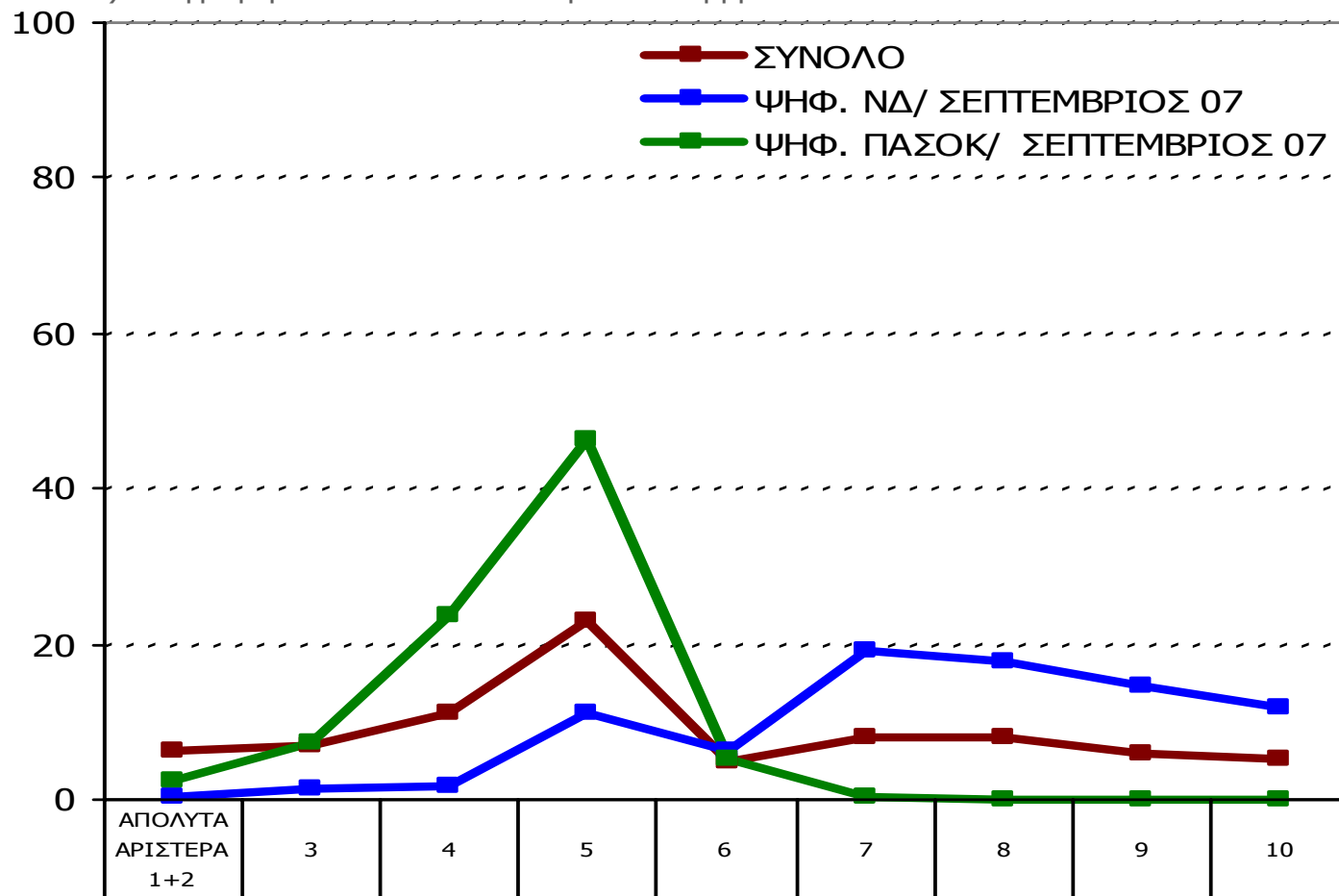

	ΑΠΟΛΥΤΑ ΑΡΙΣΤΕΡΑ 1+2	3	4	5	6	7	8	9	10
ΣΥΝΟΛΟ	6,1	7	11,1	22,9	4,8	7,9	8	6	5,4
ΨΗΦ. ΝΔ/ ΣΕΠΤΕΜΒΡΙΟΣ 07	0,3	1,4	1,7	11,1	6,1	19,2	17,7	14,6	11,9
ΨΗΦ. ΠΑΣΟΚ/ ΣΕΠΤΕΜΒΡΙΟΣ 07	2,3	7,4	23,7	46,3	5,4	0,5	0	0	0

Ι. Πολιτική τοποθέτηση των ερωτώμενων

Με βάση την κλίμακα που θα σας διαβάσω θα ήθελα να μου πείτε που τοποθετείτε τον εαυτό σας βάσει πολιτικής τοποθέτησης, όταν το 1 σημαίνει ότι ανήκετε απόλυτα στον χώρο της Αριστεράς ενώ αντίθετα το 10 ότι ανήκετε απόλυτα στον χώρο της Δεξιάς.

Ψηφοφόροι ΝΔ - Βουλευτικές εκλογές Σεπτεμβρίου 2007

Διαχρονικά στοιχεία ΤΑΣΕΙΣ MRB

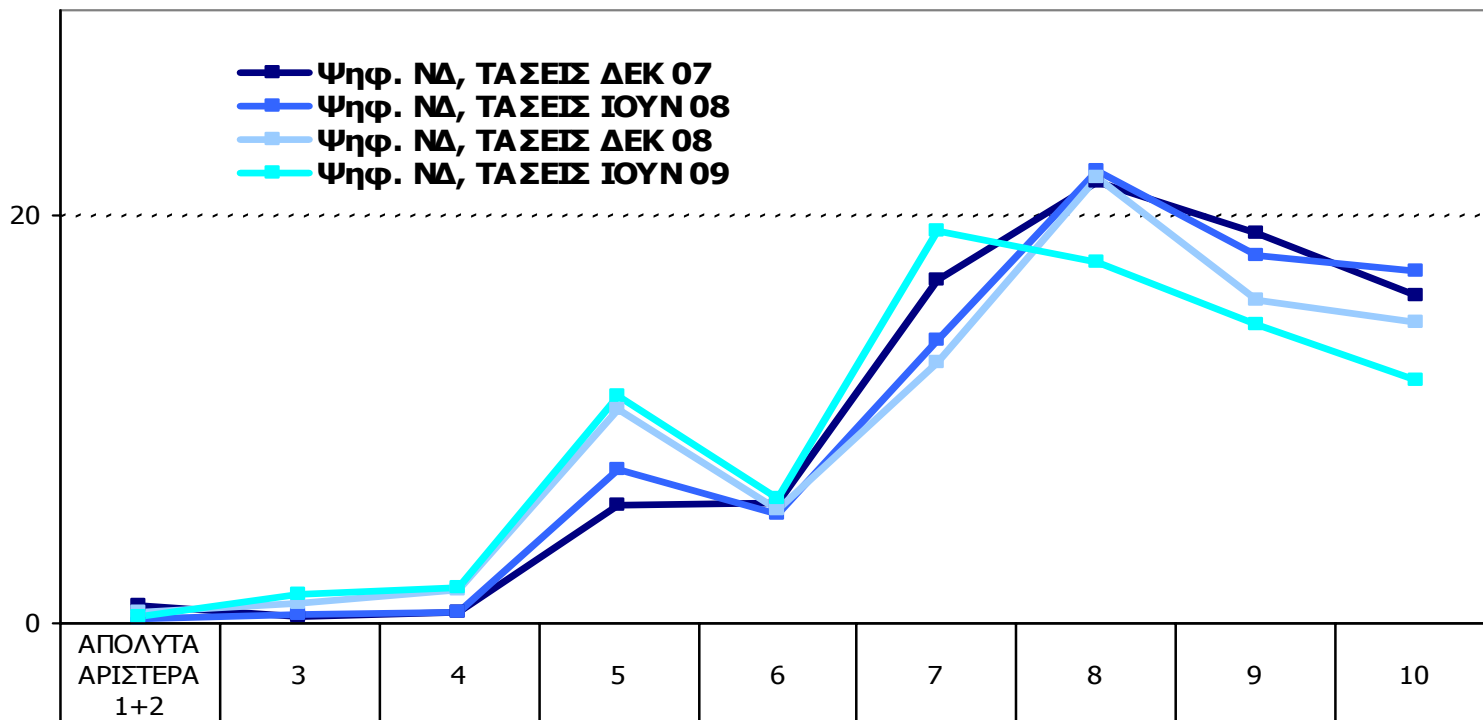

	ΑΠΟΛΥΤΑ ΑΡΙΣΤΕΡΑ 1+2	3	4	5	6	7	8	9	10
Ψηφ. ΝΔ, ΤΑΣΕΙΣ ΔΕΚ 07	0,9	0,3	0,5	5,8	5,9	16,8	21,6	19,1	16
Ψηφ. ΝΔ, ΤΑΣΕΙΣ ΙΟΥΝ 08	0,2	0,4	0,6	7,5	5,3	13,9	22,2	18	17,2
Ψηφ. ΝΔ, ΤΑΣΕΙΣ ΔΕΚ 08	0,5	1	1,6	10,5	5,6	12,8	21,8	15,8	14,7
Ψηφ. ΝΔ, ΤΑΣΕΙΣ ΙΟΥΝ 09	0,3	1,4	1,7	11,1	6,1	19,2	17,7	14,6	11,9

1. Πολιτική τοποθέτηση των ερωτώμενων

Με βάση την κλίμακα που θα σας διαβάσω θα ήθελα να μου πείτε που τοποθετείτε τον εαυτό σας βάσει πολιτικής τοποθέτησης, όταν το 1 σημαίνει ότι ανήκετε απόλυτα στον χώρο της Αριστεράς ενώ αντίθετα το 10 ότι ανήκετε απόλυτα στον χώρο της Δεξιάς.

Ψηφοφόροι ΠΑΣΟΚ- Βουλευτικές εκλογές Σεπτεμβρίου 2007

Διαχρονικά στοιχεία ΤΑΣΕΙΣ MRB

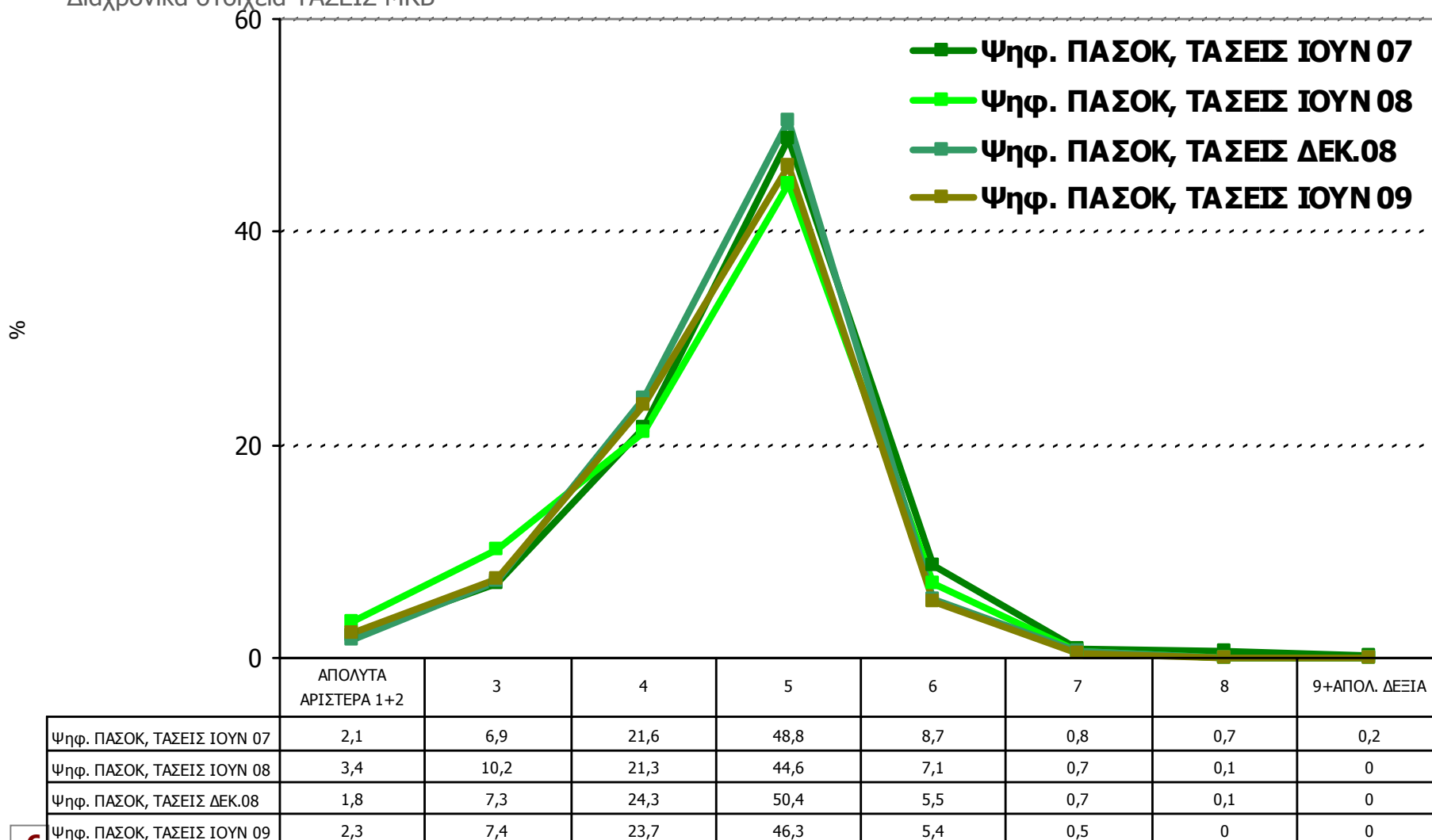

I. Πολιτική τοποθέτηση των ερωτώμενων

Με βάση την κλίμακα που θα σας διαβάσω θα ήθελα να μου πείτε που τοποθετείτε τον εαυτό σας βάσει πολιτικής τοποθέτησης, όταν το 1 σημαίνει ότι ανήκετε απόλυτα στον χώρο της Αριστεράς ενώ αντίθετα το 10 ότι ανήκετε απόλυτα στον χώρο της Δεξιάς.

Σύνολο ερωτηθέντων (N=2100)

	ΣΥΝΟΛΟ ΕΡΩΤΗΘΕΝΤΩΝ (N=2100)	ΔΕΞΙΑ (N= 406)	ΚΕΝΤΡΟΔΕΞΙΑ (N= 238)	ΚΕΝΤΡΟ (N= 504)	ΚΕΝΤΡΟΑΡΙΣΤΕΡΑ (N= 286)	ΑΡΙΣΤΕΡΑ (N=238)
1 ΑΠΟΛΥΤΑ ΑΡΙΣΤΕΡΑ	2,8	0,3	0	0	0,3	23,3
2	3,3	0	0	0	1,2	26,8
3	7	0	0	1,2	24,4	28,6
4	11,1	0,3	0	5,9	59	11,1
5	22,9	3,1	9,4	78,8	11,6	3,2
6	4,8	1	13,2	10,1	1,4	0,3
7	7,9	14,7	40,9	1,3	0,1	0
8	8	22,5	27,8	0,4	1,2	1,1
9	6	28	4,3	0	0	0
0 ΑΠΟΛΥΤΑ ΔΕΞΙΑ	5,4	26,3	0,4	0	0	0

I. Πολιτικός αυτοπροσδιορισμός

Μιλώντας γενικά θα λέγατε ότι από πολιτικής άποψης ανήκετε στην...

Ανάλυση βάσει πρόθεσης ψήφου – Σύνολο ερωτηθέντων - Ψηφοφόροι ΝΕΑΣ ΔΗΜΟΚΡΑΤΙΑΣ /ΠΑΣΟΚ

ΣΥΝΟΛΟ ΕΡΩΤΗΘΕΝΤΩΝ (N=2100)	%
ΔΕΞΙΑ	19,3
ΚΕΝΤΡΟΔΕΞΙΑ	11,3
ΚΕΝΤΡΟ	24
ΚΕΝΤΡΟΑΡΙΣΤΕΡΑ	13,6
ΑΡΙΣΤΕΡΑ	11,3
ΤΙΠΟΤΑ	11,4
ΔΞ/ΔΑ	9

ΨΗΦ. ΝΔ ΣΕΠΤΕΜΒΡΙΟΥ '07 (N=763)	%
ΔΕΞΙΑ	45,7
ΚΕΝΤΡΟΔΕΞΙΑ	26,7
ΚΕΝΤΡΟ	9,6
ΚΕΝΤΡΟΑΡΙΣΤΕΡΑ	1,3
ΑΡΙΣΤΕΡΑ	1,9
ΤΙΠΟΤΑ	7,4
ΔΞ/ΔΑ	7,5

ΨΗΦ. ΠΑΣΟΚ ΣΕΠΤΕΜΒΡΙΟΥ '07 (N=695)	%
ΔΕΞΙΑ	0
ΚΕΝΤΡΟΔΕΞΙΑ	0,7
ΚΕΝΤΡΟ	50,5
ΚΕΝΤΡΟΑΡΙΣΤΕΡΑ	27,6
ΑΡΙΣΤΕΡΑ	7,6
ΤΙΠΟΤΑ	6,3
ΔΞ/ΔΑ	7,3

Σύνθεση αδιευκρίνιστης ψήφου Ευρωεκλογών

Σύνθεση **αδιευκρίνιστης ψήφου** Ευρωεκλογών σε συσχέτιση με ψήφο σε Βουλευτικές εκλογές 2007

Αδιευκρίνιστη Ψήφος Ευρωεκλογών (N=293)

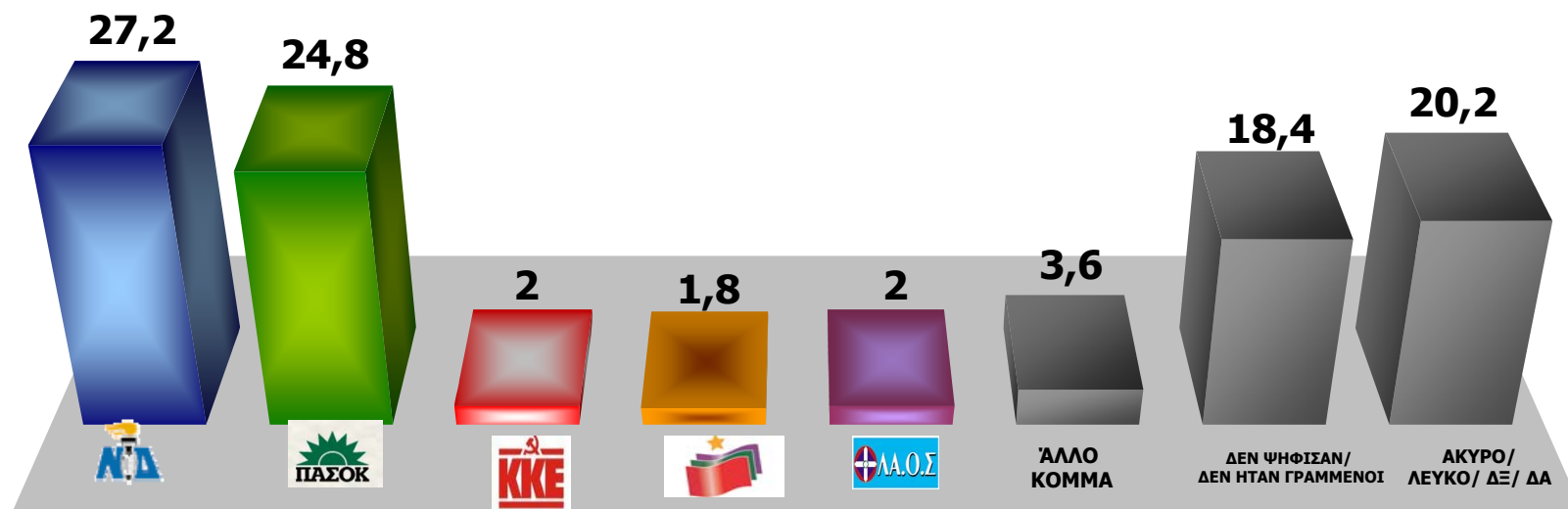

%

Σύνθεση Οικολόγων Πράσινων Ευρωεκλογών

Σύνθεση **Οικολόγων Πράσινων** Ευρωεκλογών σε συσχέτιση με ψήφο σε Βουλευτικές εκλογές 2007

Ψηφοφόροι Οικολόγων Πράσινων (N=160)

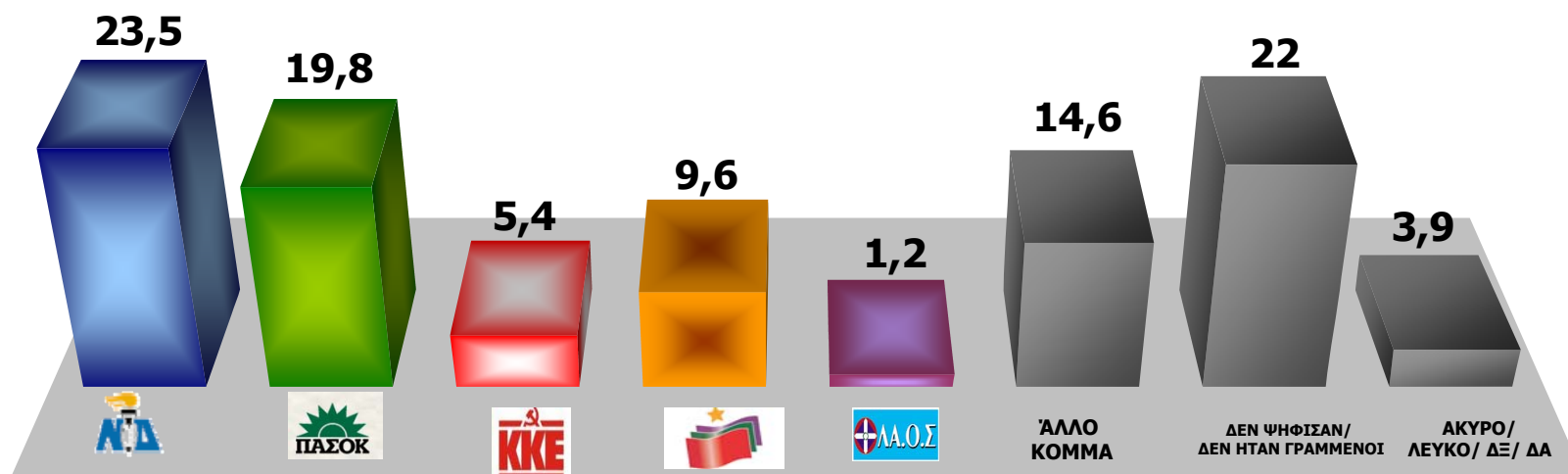

%

II. Βεβαιότητα ψήφου

II. Βεβαιότητα ψήφου

Εάν την επόμενη Κυριακή γίνονταν Ευρωεκλογές, εσείς πόσο βέβαιος/α νοιώθετε αυτή την στιγμή για το ποιο κόμμα θα ψηφίζατε;

Σύνολο ερωτηθέντων (N=2100)

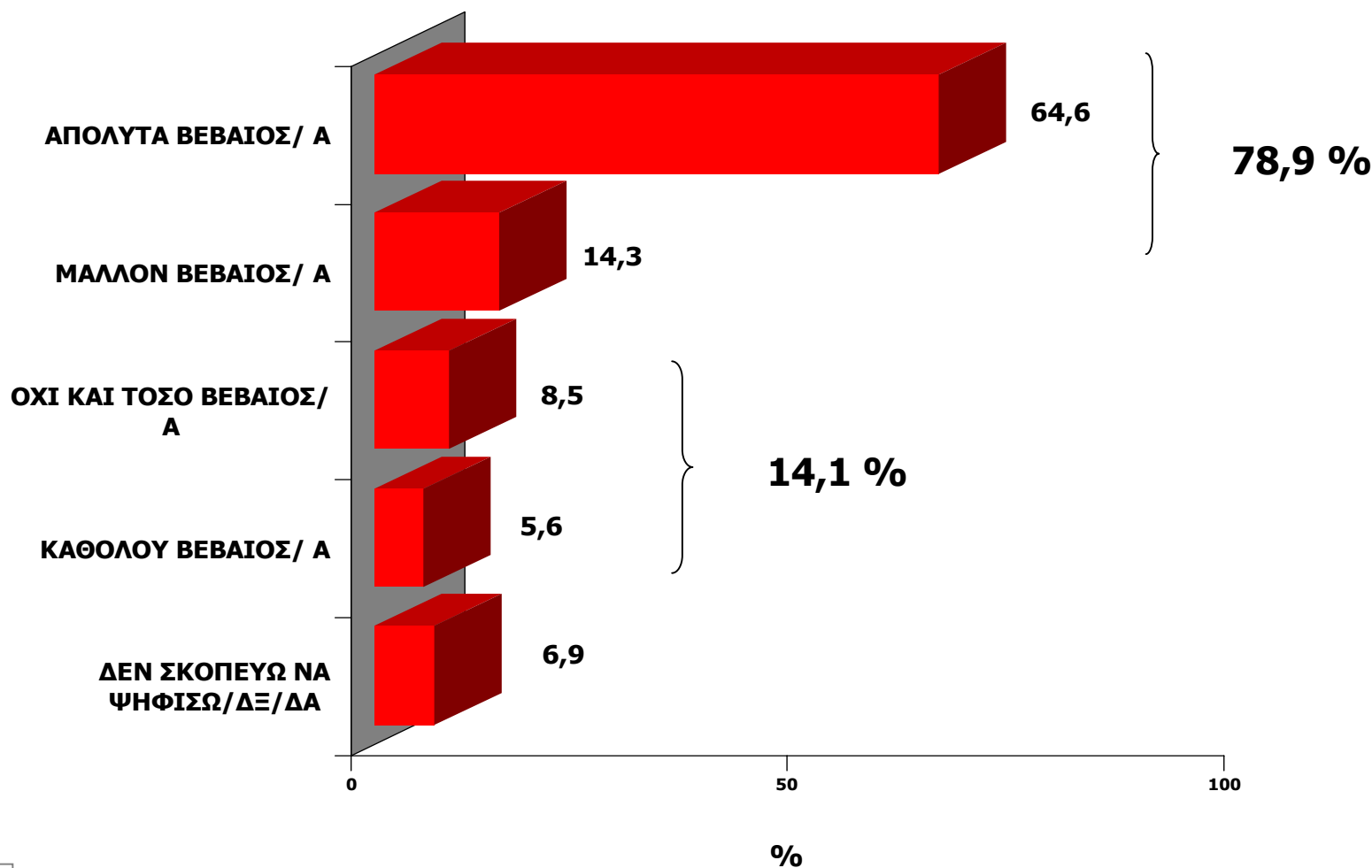

II. Βεβαιότητα ψήφου

Εάν την επόμενη Κυριακή γίνονταν Ευρωεκλογές, εσείς πόσο βέβαιος/α νοιώθετε αυτή την στιγμή για το ποιο κόμμα θα ψηφίζατε;.

Ψηφοφόροι σήμερα

	ΣΥΝΟΛΟ ΕΡΩΤΗΘΕΝΤΩΝ (N=2100)	ΨΗΦΟΦΟΡΟΙ ΝΔ ΣΗΜΕΡΑ (N=586)	ΨΗΦΟΦΟΡΟΙ ΠΑΣΟΚ ΣΗΜΕΡΑ (N= 651)	ΨΗΦΟΦΟΡΟΙ ΚΚΕ ΣΗΜΕΡΑ (N=150)	ΨΗΦΟΦΟΡΟΙ ΣΥΡΙΖΑ ΣΗΜΕΡΑ (N=103)	ΨΗΦΟΦΟΡΟΙ ΛΑΟΣ ΣΗΜΕΡΑ (N=107)	ΨΗΦΟΦΟΡΟΙ ΟΙΚΟΛΟΓΟΙ ΠΡΑΣΙΝΟΙ ΣΗΜΕΡΑ (N=160)	ΑΔΙΕΥΚΡΙΝΙΣΤΗ ΨΗΦΟΣ (N=293)
ΑΠΟΛΥΤΑ/ΜΑΛΛΟΝ ΒΕΒΑΙΟΣ	78,9	88,2	94,8	93,8	85,3	78,2	66,4	26,8
ΟΧΙ ΚΑΙ ΤΟΣΟ/ΚΑΘΟΛΟΥ ΒΕΒΑΙΟΣ	14,1	10	4,2	5,1	13,7	21	29,5	36
ΔΕΝ ΣΚΟΠΕΥΩ/ΔΞ/ΔΑ	6,9	1,8	1	1,2	1	0,8	4,2	37,2

III. Απόφαση ψήφου

III. Απόφαση ψήφου

Θα ήθελα να μου πείτε ποια από τις παρακάτω απόψεις θα λέγατε ότι σας αντιπροσωπεύει περισσότερο ;
Σύνολο ερωτηθέντων (N=2100)

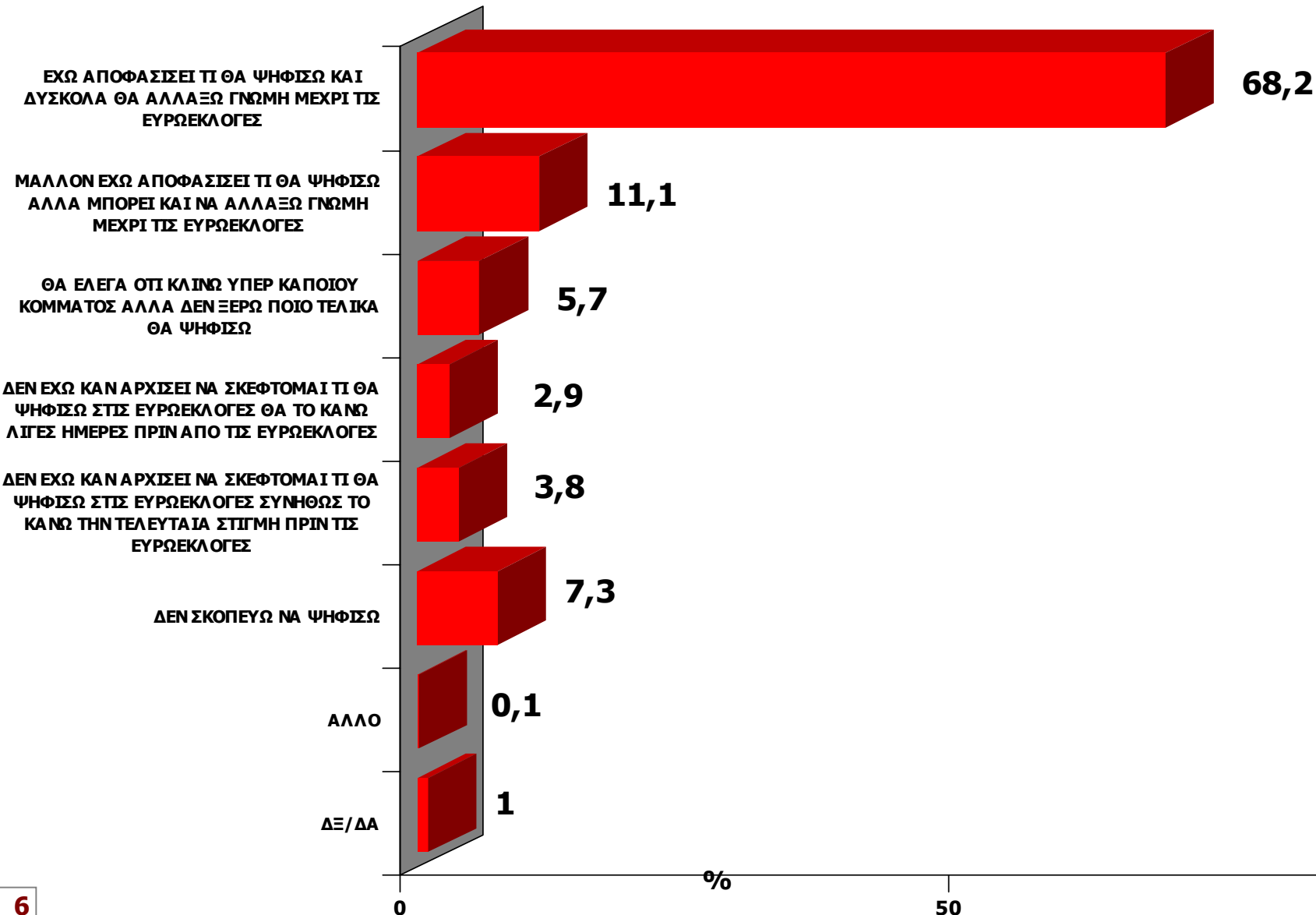

III. Απόφαση ψήφου

Θα ήθελα να μου πείτε ποια από τις παρακάτω απόψεις θα λέγατε ότι σας αντιπροσωπεύει περισσότερο ;
Ψηφοφόροι σήμερα

	ΣΥΝΟΛΟ ΕΡΩΤΗΘΕΝΤΩΝ (N=2100)	ΨΗΦΟΦΟΡΟΙ ΝΔ ΣΗΜΕΡΑ (N=586)	ΨΗΦΟΦΟΡΟΙ ΠΑΣΟΚ ΣΗΜΕΡΑ (N= 651)	ΨΗΦΟΦΟΡΟΙ ΚΚΕ ΣΗΜΕΡΑ (N=150)	ΨΗΦΟΦΟΡΟΙ ΣΥΡΙΖΑ ΣΗΜΕΡΑ (N=103)	ΨΗΦΟΦΟΡΟΙ ΛΑΟΣ ΣΗΜΕΡΑ (N=107)	ΨΗΦΟΦΟΡΟΙ ΟΙΚΟΛΟΓΟΙ ΠΡΑΣΙΝΟΙ ΣΗΜΕΡΑ (N=160)	ΑΔΙΕΥΚΡΙΝΙΣΤΗ ΨΗΦΟΣ (N=293)
ΕΧΩ ΑΠΟΦΑΣΙΣΕΙ ΤΙ ΘΑ ΨΗΦΙΣΩ ΚΑΙ ΔΥΣΚΟΛΑ ΘΑ ΑΛΛΑΞΩ ΓΝΩΜΗ ΜΕΧΡΙ ΤΙΣ ΕΥΡΩΕΚΛΟΓΕΣ	68,2	82,1	86	80,7	65,3	61,7	45,5	14,2
ΜΑΛΛΟΝ ΕΧΩ ΑΠΟΦΑΣΙΣΕΙ ΤΙ ΘΑ ΨΗΦΙΣΩ ΑΛΛΑ ΜΠΟΡΕΙ ΚΑΙ ΝΑ ΑΛΛΑΞΩ ΓΝΩΜΗ ΜΕΧΡΙ ΤΙΣ ΕΥΡΩΕΚΛΟΓΕΣ	11,1	8,8	10,1	11,3	23,7	18,8	17,4	6,9
ΘΑ ΕΛΕΓΑ ΟΤΙ ΚΛΙΝΩ ΥΠΕΡ ΚΑΠΟΙΟΥ ΚΟΜΜΑΤΟΣ ΑΛΛΑ ΔΕΝ ΞΕΡΩ ΠΟΙΟ ΤΕΛΙΚΑ ΘΑ ΨΗΦΙΣΩ	5,7	3,3	1,9	4,9	3,3	13,6	14,7	10,7
ΔΕΝ ΕΧΩ ΚΑΝ ΑΡΧΙΣΕΙ ΝΑ ΣΚΕΦΤΟΜΑΙ ΤΙ ΘΑ ΨΗΦΙΣΩ ΣΤΙΣ ΕΥΡΩΕΚΛΟΓΕΣ ΘΑ ΤΟ ΚΑΝΩ ΛΙΓΕΣ ΗΜΕΡΕΣ ΠΡΙΝ ΑΠΟ ΤΙΣ ΕΥΡΩΕΚΛΟΓΕΣ	2,9	1,2	1	0,5	1,1	1,9	8,2	9,2
ΔΕΝ ΕΧΩ ΚΑΝ ΑΡΧΙΣΕΙ ΝΑ ΣΚΕΦΤΟΜΑΙ ΤΙ ΘΑ ΨΗΦΙΣΩ ΣΤΙΣ ΕΥΡΩΕΚΛΟΓΕΣ ΣΥΝΗΘΩΣ ΤΟ ΚΑΝΩ ΤΗΝ ΤΕΛΕΥΤΑΙΑ ΣΤΙΓΜΗ ΠΡΙΝ ΤΙΣ ΕΥΡΩΕΚΛΟΓΕΣ	3,8	1,3	0,5	0,7	4,6	3,2	7,7	14,9
ΔΕΝ ΣΚΟΠΕΥΩ ΝΑ ΨΗΦΙΣΩ	7,3	3	0,3	1,9	1,9	0,8	6,5	37,5
ΑΛΛΟ	0,1	0	0	0	0	0	0	0,7
ΔΞ	0,7	0,4	0,2	0	0	0	0	4
ΔΑ	0,3	0	0	0	0	0	0	1,9