



Reseña Municipal

Alcalde: Alvaro Zambrano Meza

Fecha de censo: 26/01/06-06/03/06

Director Departamento
Dr. Ernesto Rojas Morales

Subdirector
Dr. Pedro José Fernández Ayala

Directora de Censos y Demografía
Dra. Carmela Serna Ríos

Coordinador General
Dr. Luis Hernando Páez Carrero

Equipo de Coordinadores
Edgar Sardi Perea
Francisco Arboleda H
Wilton Buriticá Macías
Carlos Sánchez Rave
Luis Guillermo Ramírez
Luz Maritza Medina
Claudia Helen González
Amadeo Rodríguez C.

ICONTEC
En el mes de julio de 2005, el Instituto Colombiano de Normas Técnicas -ICONTEC- le renovó al DANE la certificación de gestión de la calidad a su Sistema, evaluado y aprobado con base en la norma internacional ISO 9001:2000

Para mayor información visite nuestra página web www.dane.gov.co

1. Módulo de Viviendas

Tipo de vivienda

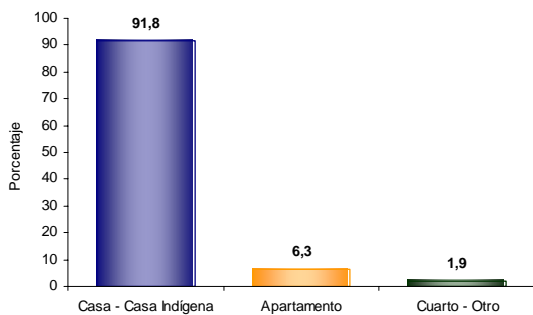

El 91,8% de las viviendas de Ancuyá son casas.

Servicios con que cuenta la vivienda

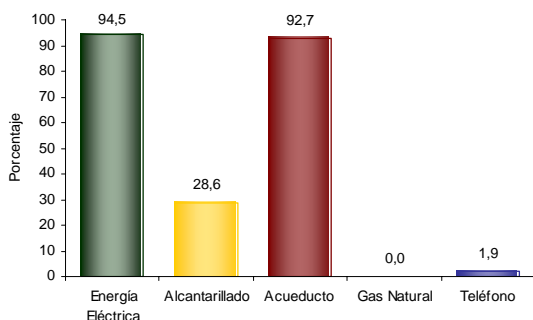

- En Ancuyá:
- El 94,5% de las viviendas tiene conexión a Energía Eléctrica.
 - No tiene conexión a Gas Natural.

Hogares con actividad económica.

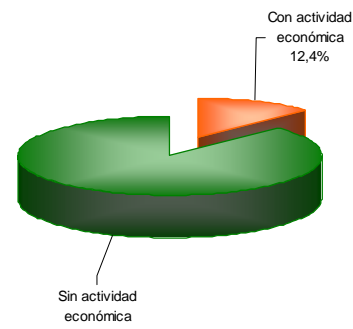

El 12,4% de los hogares de Ancuyá tienen actividad económica en sus viviendas.

Hogares según número de personas

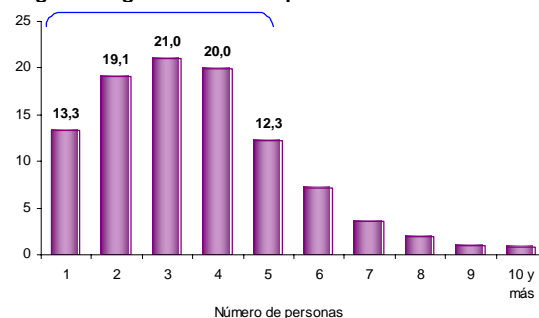

Aproximadamente el 73,3% de los hogares de Ancuyá tiene 4 o menos personas.

2. Módulo de Hogares

Número de personas por hogar

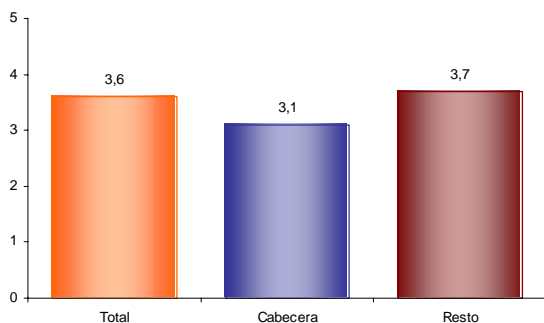

El número de personas por hogar en Ancuyá es de 3,6.

Personas viviendo en el exterior

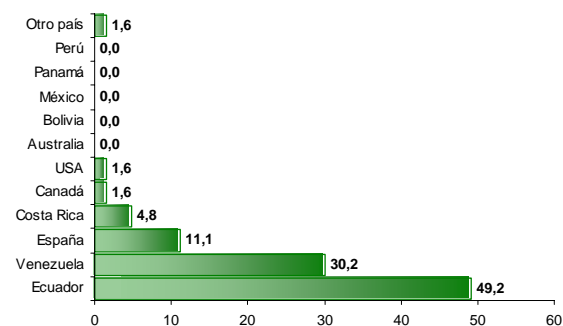

- Se evidencia:
- Del total de hogares de Ancuyá el 2,1% tiene experiencia emigratoria internacional.
 - Del total de personas de estos hogares residentes de forma permanente en el exterior el 49,2% está en Ecuador, el 30,2% en Venezuela y el 11,1% en España.



Reseña Municipal

Alcalde: Alvaro Zambrano Meza

Fecha de censo: 26/01/06-06/03/06

Director Departamento
Dr. Ernesto Rojas Morales

Subdirector
Dr. Pedro José Fernández Ayala

Directora de Censos y Demografía
Dra. Carmela Serna Ríos

Coordinador General
Dr. Luis Hernando Páez Carrero

Equipo de Coordinadores
Edgar Sardi Perea
Francisco Arboleda H.
Wilton Buriticá Macías
Carlos Sánchez Rave
Luis Guillermo Ramírez
Luz Maritza Medina
Claudia Helen González
Amadeo Rodríguez C.

ICONTEC
En el mes de julio de 2005, el Instituto Colombiano de Normas Técnicas -ICONTEC- le renovó al DANE la certificación de gestión de la calidad a su Sistema, evaluado y aprobado con base en la norma internacional ISO 9001:2000

Para mayor información visite nuestra página web www.dane.gov.co

3. Módulo de Personas

Población por sexo

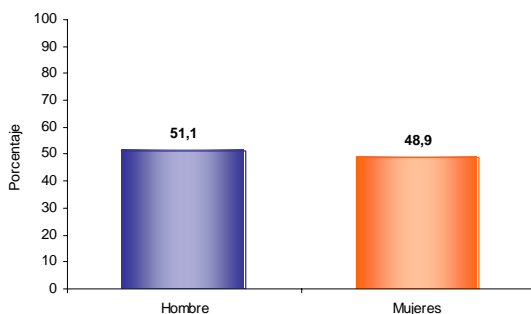

Del total de la población de Ancyá el 51,1% son hombres y el 48,9% mujeres.

Estructura de la población por sexo y grupos de edad

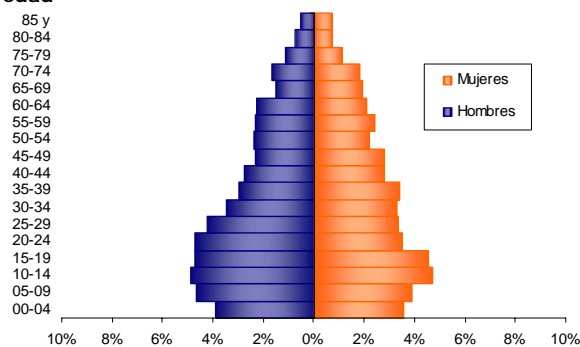

Se evidencia:
• Efecto de la migración por sexo y edad y sobre mortalidad masculina.

Pertenencia étnica

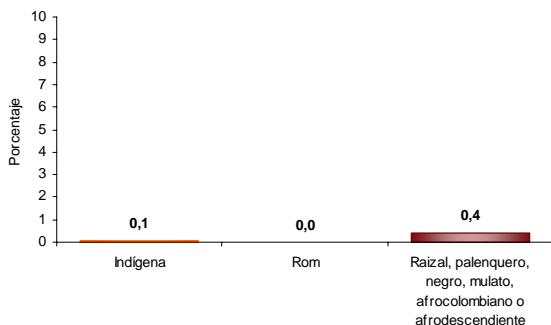

El 0,4% de la población residente en Ancyá se autorreconoce como Raizal, palenquero, negro, mulato, afrocolombiano o afrodescendiente.

Tasa de alfabetismo de la población, cabecera resto

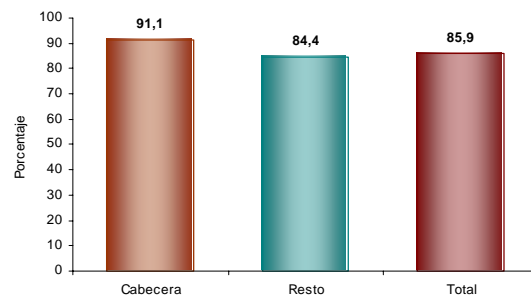

El 85,9% de la población de 5 años y más de Ancyá sabe leer y escribir.

Asistencia escolar

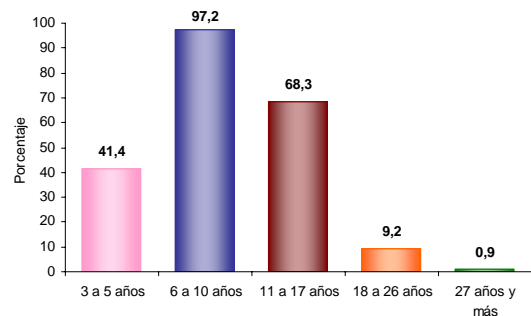

El 41,4% de la población de 3 a 5 años asiste a un establecimiento educativo formal; el 97,2% de la población de 6 a 10 años y el 68,3% de la población de 11 a 17 años.

Nivel educativo

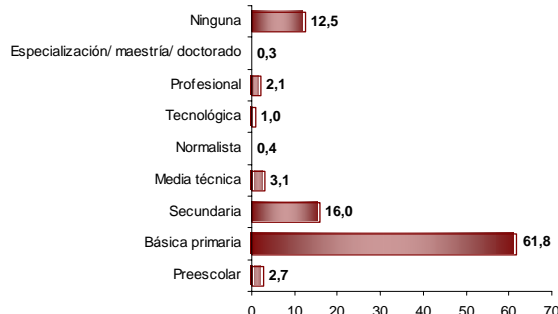

El 61,8% de la población residente en Ancyá, ha alcanzado el nivel básica primaria y el 16,0% secundaria; el 2,1% ha alcanzado el nivel profesional y el 0,3% ha realizado estudios de especialización, maestría o doctorado. La población residente sin ningún nivel educativo es el 12,5%.



Reseña Municipal

Alcalde: Alvaro Zambrano Meza

Fecha de censo:
26/01/06-06/03/06

Director Departamento
Dr. Ernesto Rojas Morales

Subdirector
Dr. Pedro José Fernández Ayala

Directora de Censos y Demografía
Dra. Carmela Serna Ríos

Coordinador General
Dr. Luis Hernando Páez Carrero

Equipo de Coordinadores
Edgar Sardi Perea
Francisco Arboleda H.
Wilton Buriticá Macías
Carlos Sánchez Rave
Luis Guillermo Ramírez
Luz Maritza Medina
Claudia Helen González
Amadeo Rodríguez C.

ICONTEC

En el mes de julio de 2005, el Instituto Colombiano de Normas Técnicas -ICONTEC- le renovó al DANE la certificación de gestión de la calidad a su Sistema, evaluado y aprobado con base en la norma internacional ISO 9001:2000

Para mayor información visite nuestra página web
www.dane.gov.co

Estado conyugal

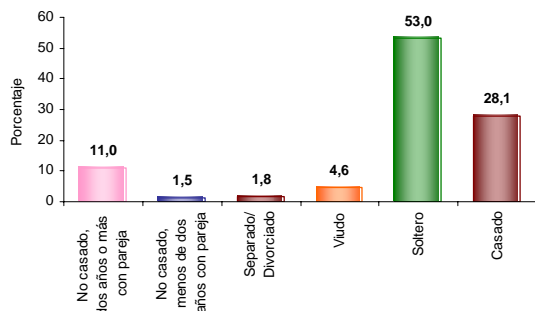

El 12,5% de las personas de 10 años y más de Ancuyá viven en unión libre.

Prevalencia de limitaciones permanentes por sexo

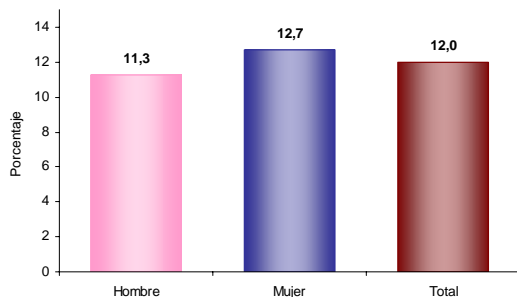

El 12,0% de la población de Ancuyá presenta alguna limitación permanente. El 11,3% en los hombres y el 12,7% en las mujeres.

Prevalencia de limitaciones permanentes por grupos de edad y sexo

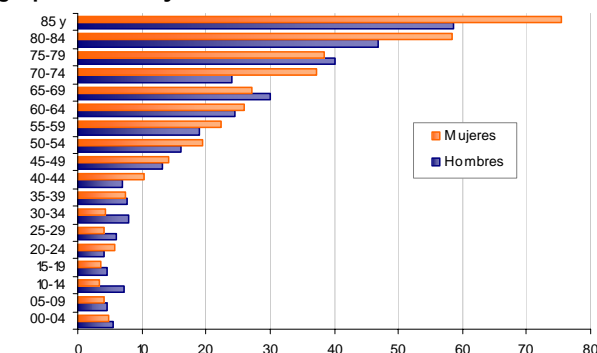

Las limitaciones permanentes aumentan con la edad. El 60% de la población en esta condición se presenta a partir de los 50 años.

Distribución de la población según lugar de nacimiento

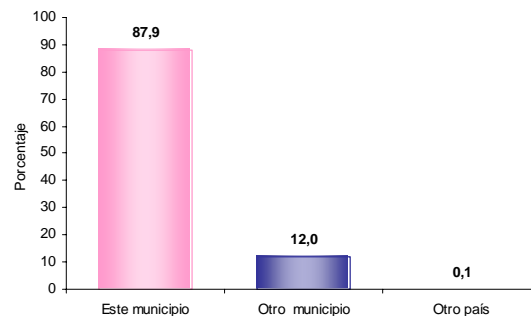

El 12,0% de la población de Ancuyá nació en otro municipio.

Residencia de 5 años antes (población de 5 años o más)

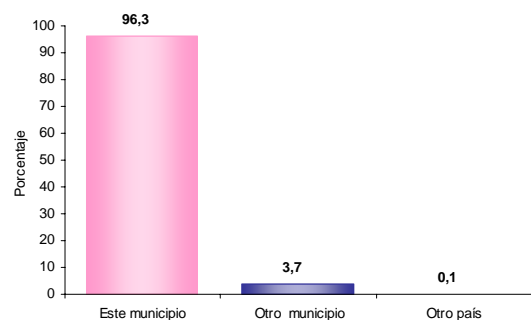

El 3,7% de la población mayor de 4 años residente actualmente en Ancuyá procede de otro municipio y el 0,1% de otro país.

Causa cambio de residencia

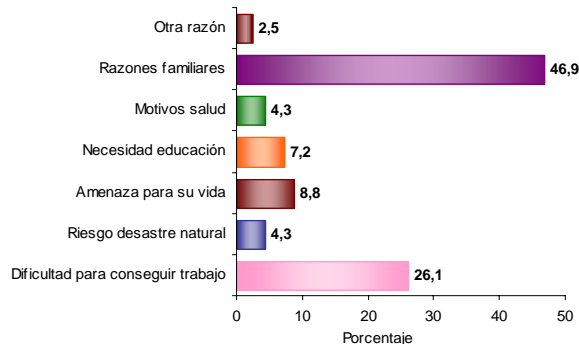

El 46,9% de la población de Ancuyá que cambió de residencia en los últimos cinco años lo hizo por razones familiares. El 26,1% por dificultad para conseguir trabajo; el 8,8% por amenaza para su vida y el 8,8% por amenaza para su vida.



4. Módulo de Económicas

Establecimientos según actividad

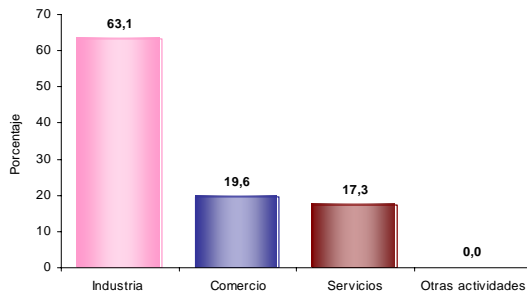

El 63,1% de los establecimientos se dedican a la industria; el 19,6% a comercio; el 17,3% a servicios y el 0,0% a otra actividad.

Establecimientos según escala de personas ocupadas el mes anterior al censo

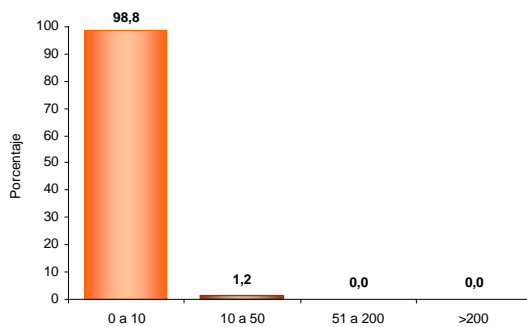

El 98,8% de los establecimientos ocupó entre 1 y 10 empleos el mes anterior al censo.

Establecimientos según escala de personal por actividad económica

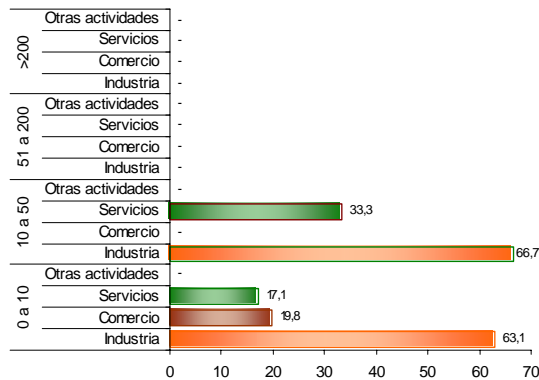

En los establecimientos con mayor número (0 a 10 empleos) la Industria (63,1%) es la actividad más frecuente y en el grupo de 10 a 50 personas la actividad principal es Industria (66,7 %).

Reseña Municipal

Alcalde: Alvaro Zambrano Meza

Fecha de censo: 26/01/06-06/03/06

Director Departamento
Dr. Ernesto Rojas Morales

Subdirector
Dr. Pedro José Fernández Ayala

Directora de Censos y Demografía
Dra. Carmela Serna Ríos

Coordinador General
Dr. Luis Hernando Páez Carrero

Equipo de Coordinadores
Edgar Sardi Perea
Francisco Arboleda H.
Wilton Buriticá Macías
Carlos Sánchez Rave
Luis Guillermo Ramírez
Luz Maritza Medina
Claudia Helen González
Amadeo Rodríguez C.

ICONTEC

En el mes de julio de 2005, el Instituto Colombiano de Normas Técnicas –ICONTEC– le renovó al DANE la certificación de gestión de la calidad a su Sistema, evaluado y aprobado con base en la norma internacional ISO 9001:2000

Para mayor información visite nuestra página web www.dane.gov.co