



#### Reseña Municipal

**Alcalde:** Humberto Julio Martínez Charris

**Fecha de censo:** 08/10/05-05/11/05

Director Departamento  
**Dr. Ernesto Rojas Morales**

Subdirector  
**Dr. Pedro José Fernández Ayala**

Directora de Censos y Demografía  
**Dra. Carmela Serna Ríos**

Coordinador General  
**Dr. Luis Hernando Páez Carrero**

Equipo de Coordinadores  
**Edgar Sardi Perea**  
**Francisco Arboleda H**  
**Wilinton Buriticá Macías**  
**Carlos Sánchez Rave**  
**Luis Guillermo Ramírez**  
**Luz Maritza Medina**  
**Claudia Helen González**  
**Amadeo Rodríguez C.**

**ICONTEC**  
En el mes de julio de 2005, el Instituto Colombiano de Normas Técnicas –ICONTEC– le renovó al DANE la certificación de gestión de la calidad a su Sistema, evaluado y aprobado con base en la norma internacional ISO 9001:2000

Para mayor información visite nuestra página web [www.dane.gov.co](http://www.dane.gov.co)

## 1. Módulo de Viviendas

### Tipo de vivienda

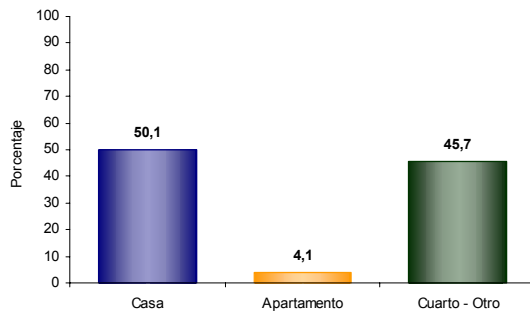

El 50,1% de las viviendas de Sitionuevo son casas.

### Servicios con que cuenta la vivienda

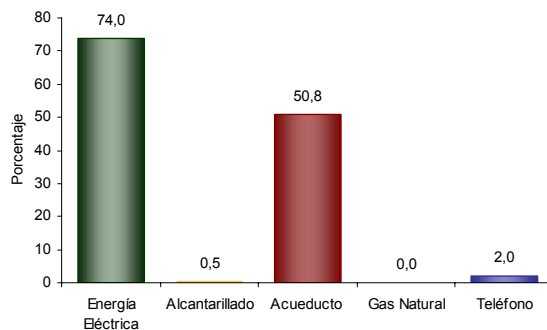

En Sitionuevo:

- El 74,0% de las viviendas tiene conexión a Energía Eléctrica.
- No tiene conexión a Gas Natural.

## 2. Módulo de Hogares

### Número de personas por hogar

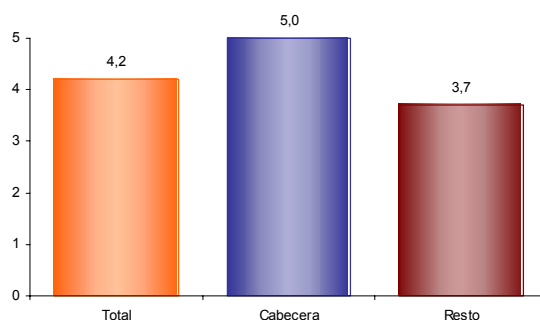

El número de personas por hogar en Sitionuevo es de 4,2.

### Hogares con actividad económica.



El 3,5% de los hogares de Sitionuevo tienen actividad económica en sus viviendas.

### Hogares según número de personas

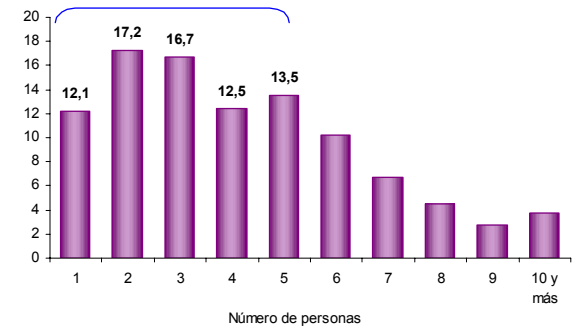

Aproximadamente el 58,5% de los hogares de Sitionuevo tiene 4 o menos personas.

### Personas viviendo en el exterior

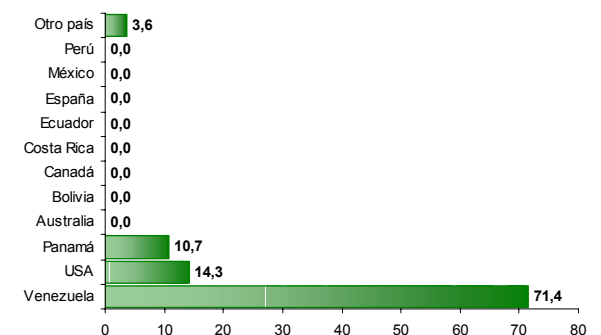

Se evidencia:

- Del total de hogares de Sitionuevo el 0,3% tiene experiencia emigratoria internacional.
- Del total de personas de estos hogares residentes de forma permanente en el exterior el 71,4% está en Venezuela, el 14,3% en USA y el 10,7% en Panamá.



#### Reseña Municipal

**Alcalde:** Humberto Julio Martínez Charris

**Fecha de censo:** 08/10/05-05/11/05

Director Departamento  
**Dr. Ernesto Rojas Morales**

Subdirector  
**Dr. Pedro José Fernández Ayala**

Directora de Censos y Demografía  
**Dra. Carmela Serna Ríos**

Coordinador General  
**Dr. Luis Hernando Páez Carrero**

Equipo de Coordinadores  
**Edgar Sardi Perea**  
**Francisco Arboleda H.**  
**Wilinton Buriticá Macías**  
**Carlos Sánchez Rave**  
**Luis Guillermo Ramírez**  
**Luz Maritza Medina**  
**Claudia Helen González**  
**Amadeo Rodríguez C.**

**ICONTEC**  
En el mes de julio de 2005, el Instituto Colombiano de Normas Técnicas –ICONTEC– le renovó al DANE la certificación de gestión de la calidad a su Sistema, evaluado y aprobado con base en la norma internacional ISO 9001:2000

Para mayor información visite nuestra página web  
[www.dane.gov.co](http://www.dane.gov.co)

## 3. Módulo de Personas

### Población por sexo

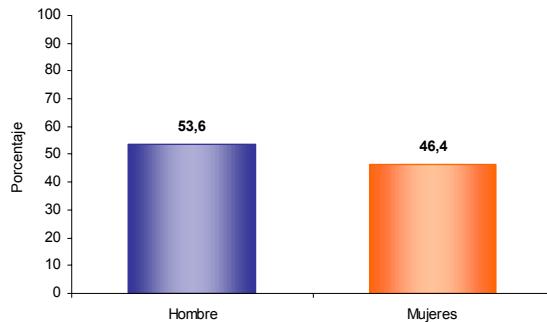

Del total de la población de Sitionuevo el 53,6% son hombres y el 46,4% mujeres.

### Tasa de alfabetismo de la población, cabecera resto

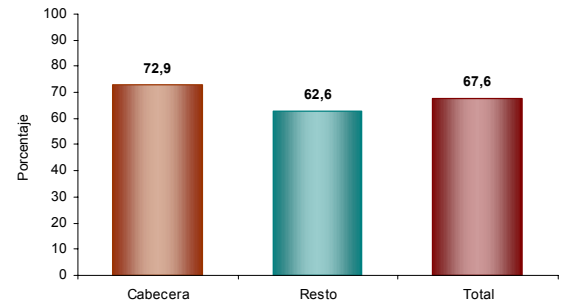

El 67,6% de la población de 5 años y más de Sitionuevo sabe leer y escribir.

### Estructura de la población por sexo y grupos de edad

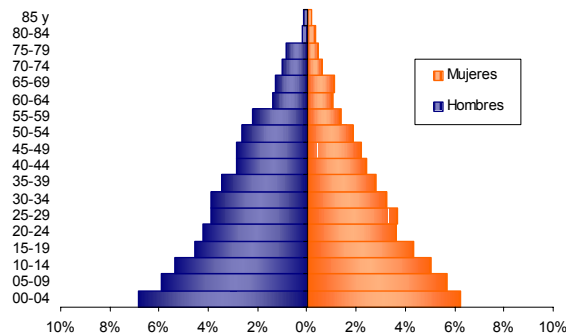

Se evidencia:

- Efecto de la migración por sexo y edad, sobre mortalidad masculina y alta natalidad.

### Asistencia escolar

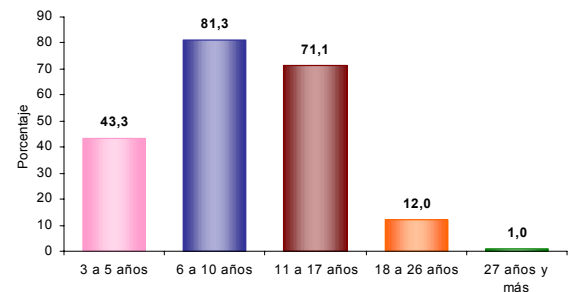

El 43,3% de la población de 3 a 5 años asiste a un establecimiento educativo formal; el 81,3% de la población de 6 a 10 años y el 71,1% de la población de 11 a 17 años.

### Pertenencia étnica

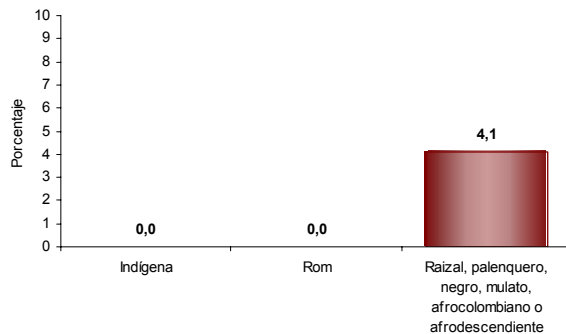

El 4,1% de la población residente en Sitionuevo se autorreconoce como Raizal, palenquero, negro, mulato, afrocolombiano o afrodescendiente.

### Nivel educativo

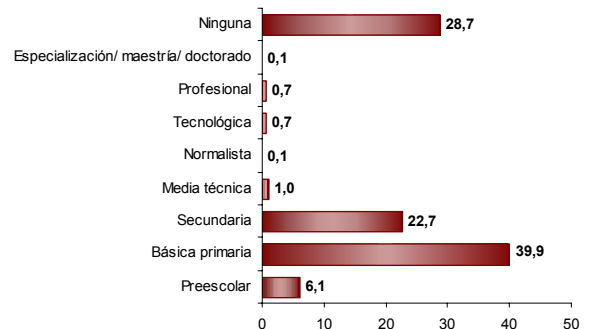

El 39,9% de la población residente en Sitionuevo, ha alcanzado el nivel básica primaria y el 22,7% secundaria; el 0,7% ha alcanzado el nivel profesional y el 0,1% ha realizado estudios de especialización, maestría o doctorado. La población residente sin ningún nivel educativo es el 28,7%.



#### Reseña Municipal

**Alcalde:** Humberto Julio Martínez Charris

**Fecha de censo:** 08/10/05-05/11/05

Director Departamento  
**Dr. Ernesto Rojas Morales**

Subdirector  
**Dr. Pedro José Fernández Ayala**

Directora de Censos y Demografía  
**Dra. Carmela Serna Ríos**

Coordinador General  
**Dr. Luis Hernando Páez Carrero**

Equipo de Coordinadores  
**Edgar Sardi Perea**  
**Francisco Arboleda H.**  
**Wilinton Buriticá Macías**  
**Carlos Sánchez Rave**  
**Luis Guillermo Ramírez**  
**Luz Maritza Medina**  
**Claudia Helen González**  
**Amadeo Rodríguez C.**

**ICONTEC**  
En el mes de julio de 2005, el Instituto Colombiano de Normas Técnicas –ICONTEC– le renovó al DANE la certificación de gestión de la calidad a su Sistema, evaluado y aprobado con base en la norma internacional ISO 9001:2000

Para mayor información visite nuestra página web [www.dane.gov.co](http://www.dane.gov.co)

#### Estado conyugal

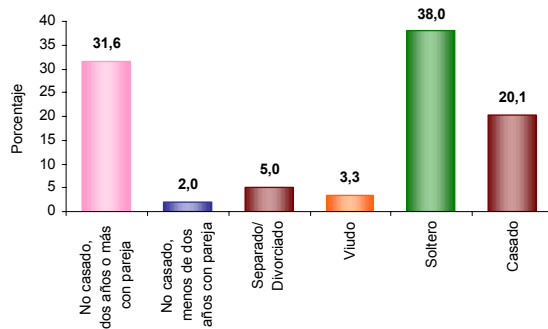

El 33,6% de las personas de 10 años y más de Sitionuevo viven en unión libre.

#### Prevalencia de limitaciones permanentes por sexo

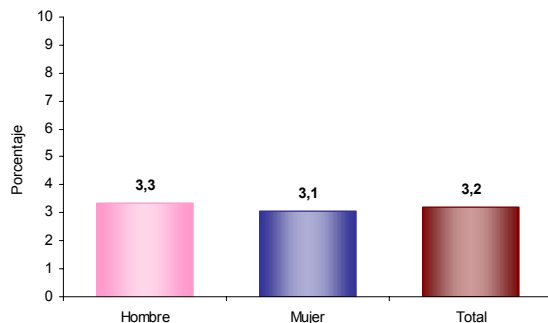

El 3,2% de la población de Sitionuevo presenta alguna limitación permanente. El 3,3% en los hombres y el 3,1% en las mujeres.

#### Prevalencia de limitaciones permanentes por grupos de edad y sexo

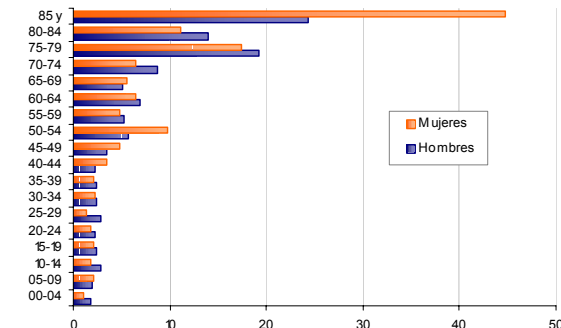

Las limitaciones permanentes aumentan con la edad. El 60% de la población en esta condición se presenta a partir de los 25 años.

#### Distribución de la población según lugar de nacimiento

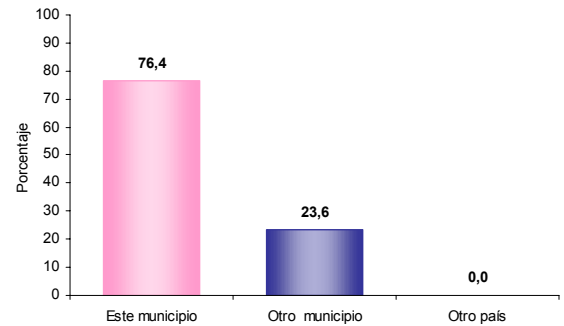

El 23,6% de la población de Sitionuevo nació en otro municipio.

#### Residencia de 5 años antes (población de 5 años o más)

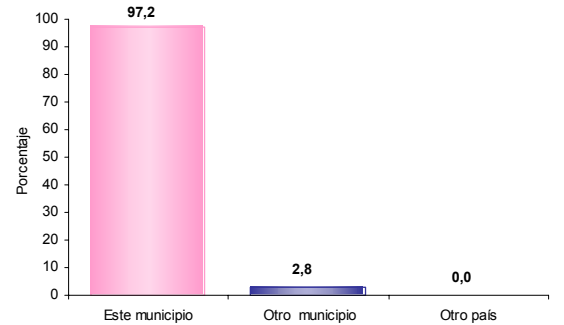

El 2,8% de la población mayor de 4 años residente actualmente en Sitionuevo procede de otro municipio y el 0,0% de otro país.

#### Causa cambio de residencia

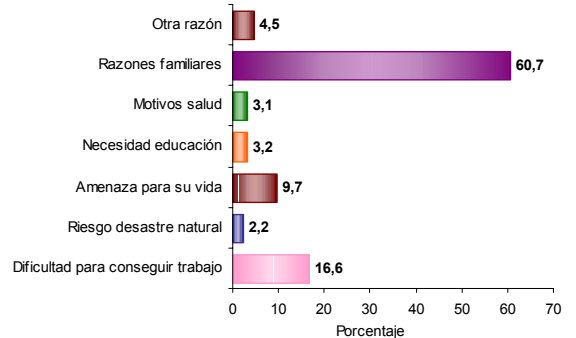

El 60,7% de la población de Sitionuevo que cambió de residencia en los últimos cinco años lo hizo por razones familiares. El 16,6% por dificultad para conseguir trabajo; el 9,7% por amenaza para su vida y el 9,7% por amenaza para su vida.



#### Reseña Municipal

**Alcalde:** Humberto Julio Martínez Charris

**Fecha de censo:** 08/10/05-05/11/05

Director Departamento  
**Dr. Ernesto Rojas Morales**

Subdirector  
**Dr. Pedro José Fernández Ayala**

Directora de Censos y Demografía  
**Dra. Carmela Serna Ríos**

Coordinador General  
**Dr. Luis Hernando Páez Carrero**

Equipo de Coordinadores  
**Edgar Sardi Perea**  
**Francisco Arboleda H.**  
**Wilinton Buriticá Macías**  
**Carlos Sánchez Rave**  
**Luis Guillermo Ramírez**  
**Luz Maritza Medina**  
**Claudia Helen González**  
**Amadeo Rodríguez C.**

**ICONTEC**  
En el mes de julio de 2005, el Instituto Colombiano de Normas Técnicas –ICONTEC– le renovó al DANE la certificación de gestión de la calidad a su Sistema, evaluado y aprobado con base en la norma internacional ISO 9001:2000

Para mayor información visite nuestra página web [www.dane.gov.co](http://www.dane.gov.co)

## 4. Módulo de Económicas

### Establecimientos según actividad

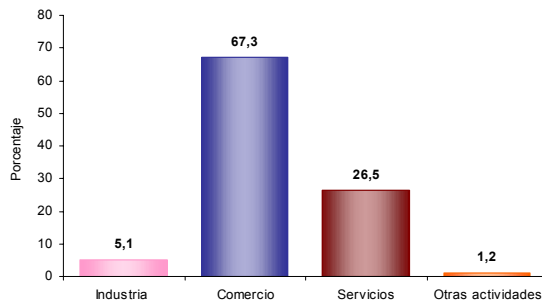

El 5,1% de los establecimientos se dedican a la industria; el 67,3% a comercio; el 26,5% a servicios y el 1,2% a otra actividad.

### Establecimientos según escala de personas ocupadas el mes anterior al censo

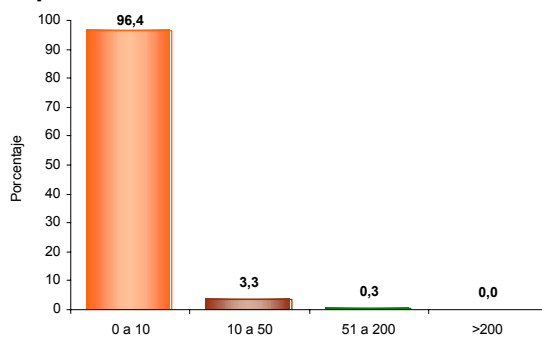

El 96,4% de los establecimientos ocupó entre 1 y 10 empleos el mes anterior al censo.

### Establecimientos según escala de personal por actividad económica

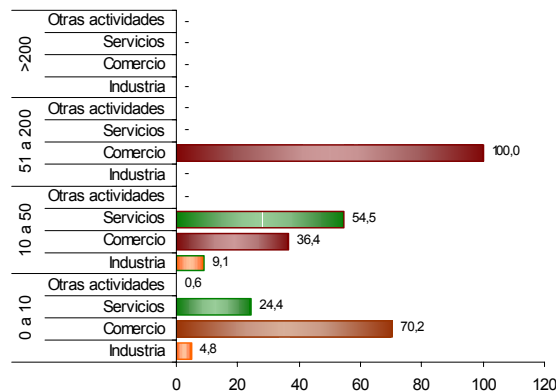

En los establecimientos con mayor número (0 a 10 empleos) el Comercio (70,2%) es la actividad más frecuente y en el grupo de 10 a 50 personas la actividad principal es Servicios (54,5 %).

## 5. Módulo de Agropecuarias

### Unidades Censales con actividad agropecuaria asociada



El 68,3% de las viviendas rurales ocupadas, con personas presentes el día del censo, tenían actividad agropecuaria.

### Unidades censales con actividades agrícola, pecuaria y piscícola asociadas

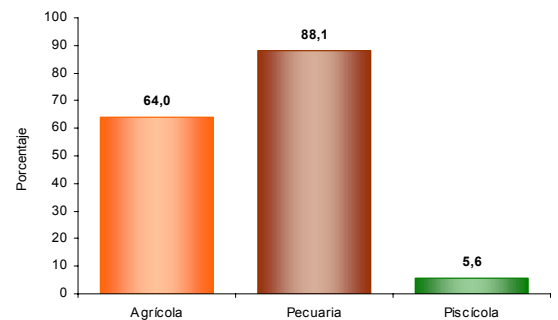

Porcentaje de viviendas rurales ocupadas, con personas presentes el día del censo, y que tenían actividad agropecuaria: Agrícola 64,0%, pecuaria 88,1%, piscícola 5,6%. La mayoría de las viviendas tiene simultáneamente 2 o 3 tipos de actividades.

### Tipos de cultivos en las unidades censales

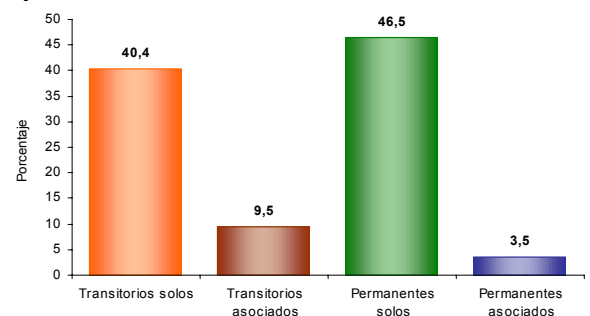

Del total de cultivos asociados a la vivienda rural el 40,4% corresponde a transitorios solos, el 9,5% a transitorios asociados, el 46,5% a permanentes solos y el 3,5% a permanentes asociados.