



### Reseña Municipal

**Alcalde:** Henry Antonio Perea Torres

**Fecha de censo:**  
26/01/06-06/03/06

Director Departamento  
**Dr. Ernesto Rojas Morales**

Subdirector  
**Dr. Pedro José Fernández Ayala**

Directora de Censos y Demografía  
**Dra. Carmela Serna Ríos**

Coordinador General  
**Dr. Luis Hernando Páez Carrero**

Equipo de Coordinadores  
**Edgar Sardi Perea**  
**Francisco Arboleda H**  
**Wilinton Buriticá Macías**  
**Carlos Sánchez Rave**  
**Luis Guillermo Ramirez**  
**Luz Maritza Medina**  
**Claudia Helen González**  
**Amadeo Rodríguez C.**

**ICONTEC**  
En el mes de julio de 2005, el Instituto Colombiano de Normas Técnicas -ICONTEC- le renovó al DANE la certificación de gestión de la calidad a su Sistema, evaluado y aprobado con base en la norma internacional ISO 9001:2000

Para mayor información visite nuestra página web  
[www.dane.gov.co](http://www.dane.gov.co)

## 1. Módulo de Viviendas

### Tipo de vivienda

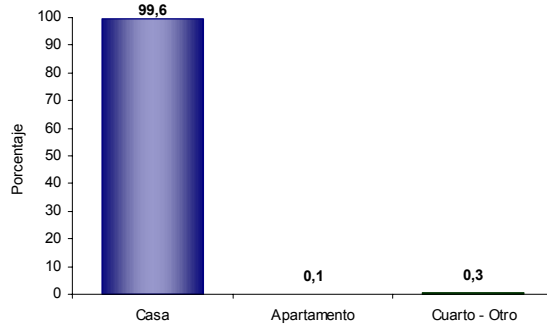

El 99,6% de las viviendas de Juradó son casas.

### Servicios con que cuenta la vivienda

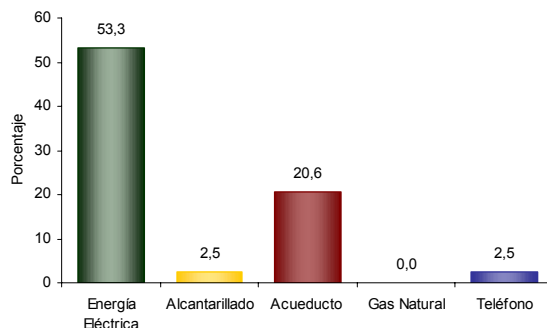

En Juradó:

- El 53,3% de las viviendas tiene conexión a Energía Eléctrica.
- No tiene conexión a Gas Natural.

## 2. Módulo de Hogares

### Número de personas por hogar

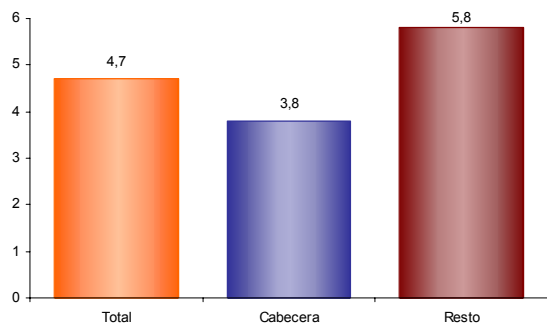

El número de personas por hogar en Juradó es de 4,7.

### Hogares con actividad económica.

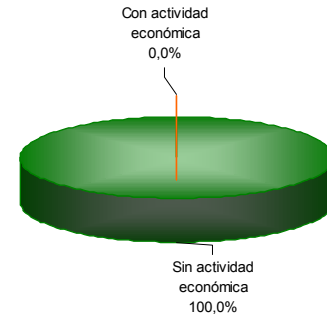

El 0,0% de los hogares de Juradó tienen actividad económica en sus viviendas.

### Hogares según número de personas

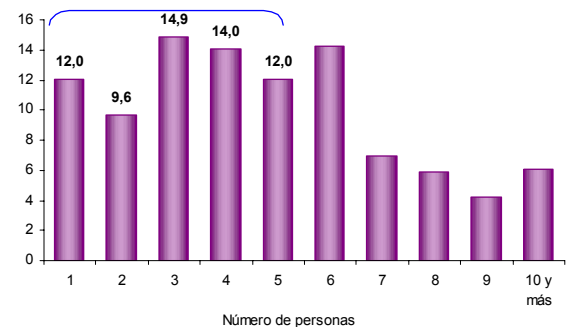

Aproximadamente el 50,6% de los hogares de Juradó tiene 4 o menos personas.

### Personas viviendo en el exterior

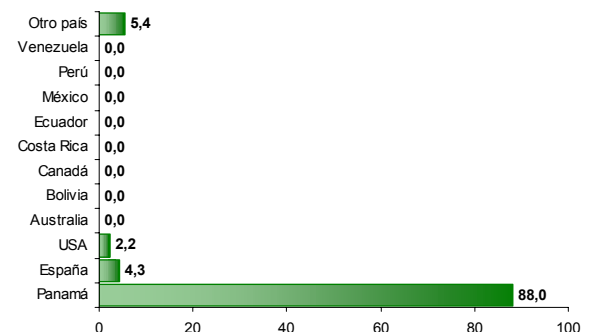

Se evidencia:

- Del total de hogares de Juradó el 6,7% tiene experiencia emigratoria internacional.
- Del total de personas de estos hogares residentes de forma permanente en el exterior el 88,0% está en Panamá, el 4,3% en España y el 2,2% en USA.



### Reseña Municipal

**Alcalde:** Henry Antonio Perea Torres

**Fecha de censo:**  
26/01/06-06/03/06

Director Departamento  
**Dr. Ernesto Rojas Morales**

Subdirector  
**Dr. Pedro José Fernández Ayala**

Directora de Censos y Demografía  
**Dra. Carmela Serna Ríos**

Coordinador General  
**Dr. Luis Hernando Páez Carrero**

Equipo de Coordinadores  
**Edgar Sardi Perea**  
**Francisco Arboleda H.**  
**Wilinton Buriticá Macías**  
**Carlos Sánchez Rave**  
**Luis Guillermo Ramírez**  
**Luz Maritza Medina**  
**Claudia Helen González**  
**Amadeo Rodríguez C.**

**ICONTEC**  
En el mes de julio de 2005, el Instituto Colombiano de Normas Técnicas -ICONTEC- le renovó al DANE la certificación de gestión de la calidad a su Sistema, evaluado y aprobado con base en la norma internacional ISO 9001:2000

Para mayor información visite nuestra página web  
[www.dane.gov.co](http://www.dane.gov.co)

### 3. Módulo de Personas

#### Población por sexo

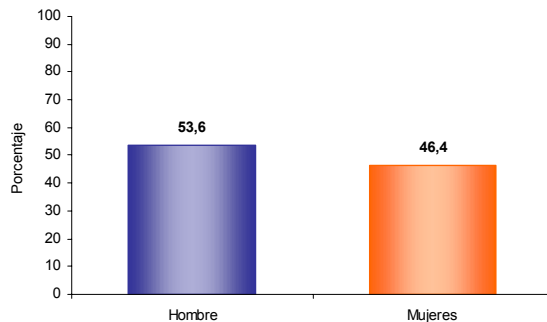

Del total de la población de Juradó el 53,6% son hombres y el 46,4% mujeres.

#### Estructura de la población por sexo y grupos de edad

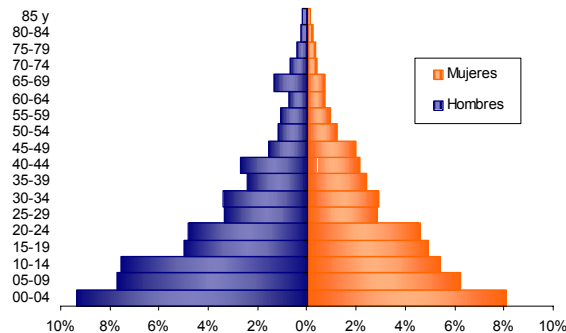

Se evidencia:  
• Efecto de la migración por sexo y edad, sobre mortalidad masculina y alta natalidad.

#### Pertenencia étnica

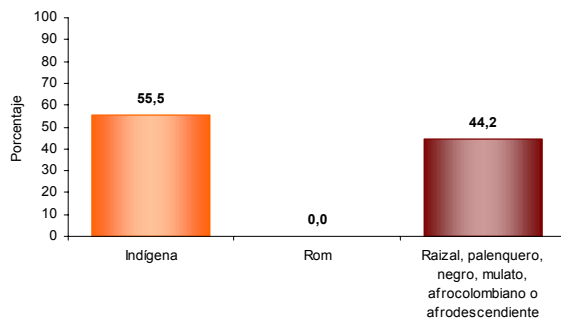

El 55,5% de la población residente en Juradó se autorreconoce como Indígena.

#### Tasa de alfabetismo de la población, cabecera resto

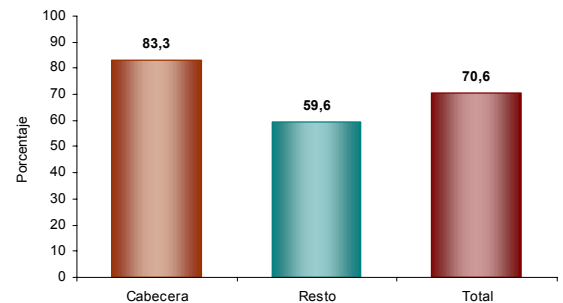

El 70,6% de la población de 5 años y más de Juradó sabe leer y escribir.

#### Asistencia escolar

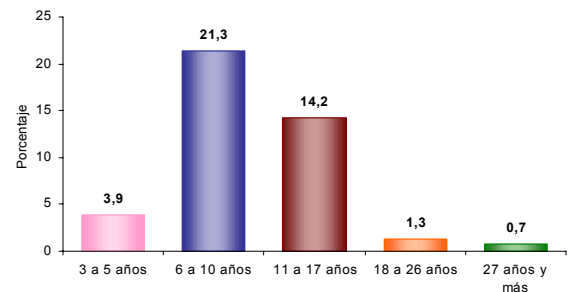

El 3,9% de la población de 3 a 5 años asiste a un establecimiento educativo formal; el 21,3% de la población de 6 a 10 años y el 14,2% de la población de 11 a 17 años.

#### Nivel educativo

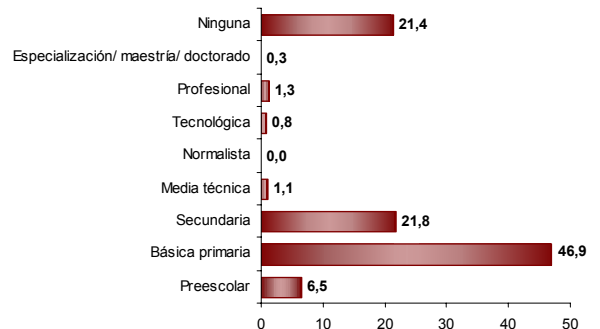

El 46,9% de la población residente en Juradó, ha alcanzado el nivel básica primaria y el 21,8% secundaria; el 1,3% ha alcanzado el nivel profesional y el 0,3% ha realizado estudios de especialización, maestría o doctorado. La población residente sin ningún nivel educativo es el 21,4%.



### Reseña Municipal

**Alcalde:** Henry Antonio Perea Torres

**Fecha de censo:**  
26/01/06-06/03/06

Director Departamento  
**Dr. Ernesto Rojas Morales**

Subdirector  
**Dr. Pedro José Fernández Ayala**

Directora de Censos y Demografía  
**Dra. Carmela Serna Ríos**

Coordinador General  
**Dr. Luis Hernando Páez Carrero**

Equipo de Coordinadores  
**Edgar Sardi Perea**  
**Francisco Arboleda H.**  
**Wilinton Buriticá Macías**  
**Carlos Sánchez Rave**  
**Luis Guillermo Ramirez**  
**Luz Maritza Medina**  
**Claudia Helen González**  
**Amadeo Rodríguez C.**

**ICONTEC**  
En el mes de julio de 2005, el Instituto Colombiano de Normas Técnicas –ICONTEC– le renovó al DANE la certificación de gestión de la calidad a su Sistema, evaluado y aprobado con base en la norma internacional ISO 9001:2000

Para mayor información visite nuestra página web  
[www.dane.gov.co](http://www.dane.gov.co)

### Estado conyugal

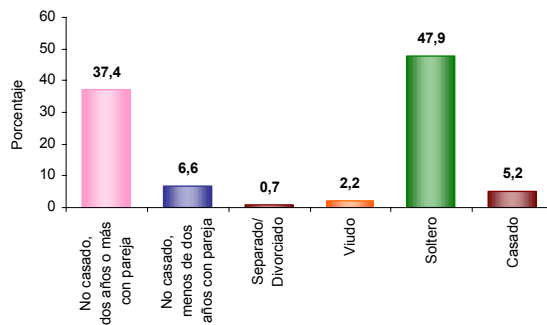

El 44,0% de las personas de 10 años y más de Juradó viven en unión libre.

### Prevalencia de limitaciones permanentes por sexo

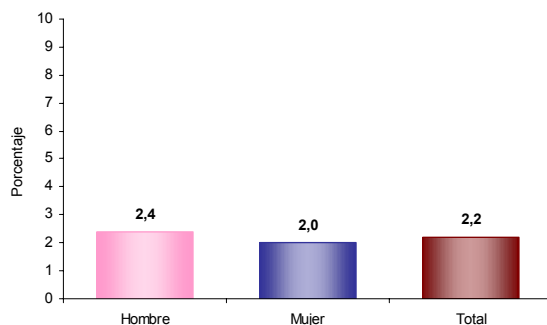

El 2,2% de la población de Juradó presenta alguna limitación permanente. El 2,4% en los hombres y el 2,0% en las mujeres.

### Prevalencia de limitaciones permanentes por grupos de edad y sexo

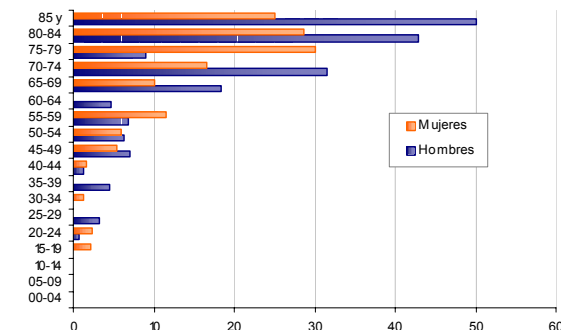

Las limitaciones permanentes aumentan con la edad. El 60% de la población en esta condición se presenta a partir de los 45 años.

### Distribución de la población según lugar de nacimiento

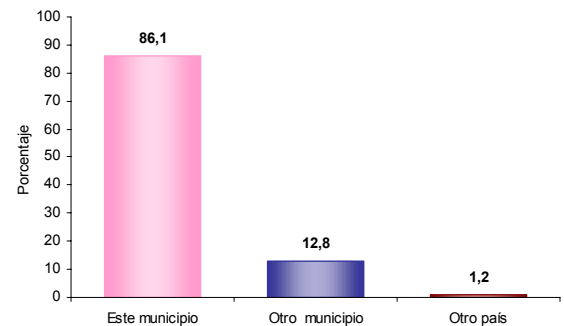

El 12,8% de la población de Juradó nació en otro municipio.

### Residencia de 5 años antes (población de 5 años o más)

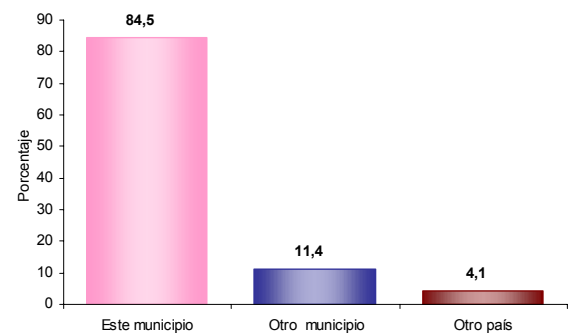

El 11,4% de la población mayor de 4 años residente actualmente en Juradó procede de otro municipio y el 4,1% de otro país.

### Causa cambio de residencia

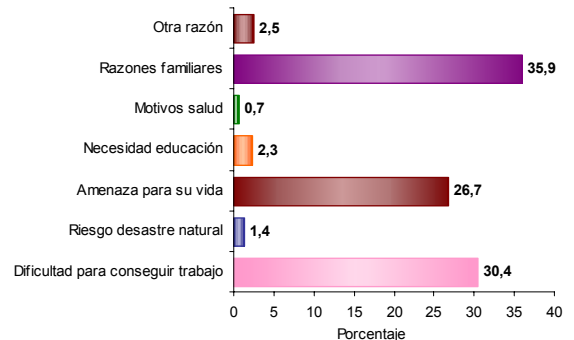

El 35,9% de la población de Juradó que cambió de residencia en los últimos cinco años lo hizo por razones familiares. El 30,4% por dificultad para conseguir trabajo; el 26,7% por amenaza para su vida y el 26,7% por amenaza para su vida.