



#### Reseña Municipal

**Alcalde:** Luis Eduardo Rueda Chaves

**Fecha de censo:**  
26/01/06-06/03/06

Director Departamento  
**Dr. Ernesto Rojas Morales**

Subdirector  
**Dr. Pedro José Fernández Ayala**

Directora de Censos y Demografía  
**Dra. Carmela Serna Ríos**

Coordinador General  
**Dr. Luis Hernando Páez Carrero**

Equipo de Coordinadores  
**Edgar Sardi Perea**  
**Francisco Arboleda H**  
**Wilinton Buriticá Macías**  
**Carlos Sánchez Rave**  
**Luis Guillermo Ramirez**  
**Luz Maritza Medina**  
**Claudia Helen González**  
**Amadeo Rodríguez C.**

**ICONTEC**  
En el mes de julio de 2005, el Instituto Colombiano de Normas Técnicas –ICONTEC– le renovó al DANE la certificación de gestión de la calidad a su Sistema, evaluado y aprobado con base en la norma internacional ISO 9001:2000

Para mayor información visite nuestra página web  
[www.dane.gov.co](http://www.dane.gov.co)

## 1. Módulo de Viviendas

### Tipo de vivienda

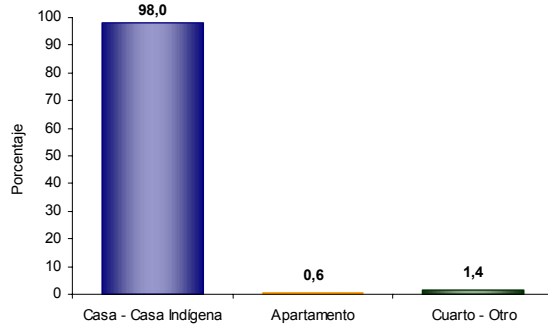

El 98,0% de las viviendas de Valle de San José son casas.

### Servicios con que cuenta la vivienda

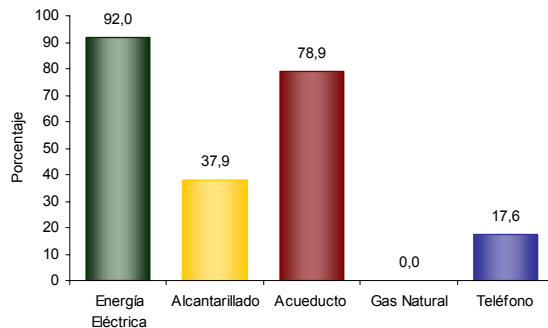

En Valle de San José:

- El 92,0% de las viviendas tiene conexión a Energía Eléctrica.
- No tiene conexión a Gas Natural.

### Hogares con actividad económica.

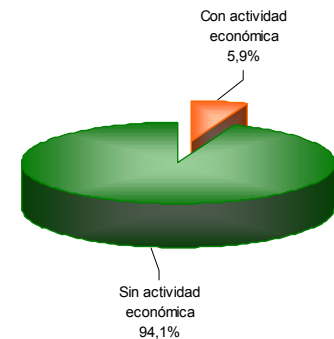

El 5,9% de los hogares de Valle de San José tienen actividad económica en sus viviendas.

### Hogares según número de personas

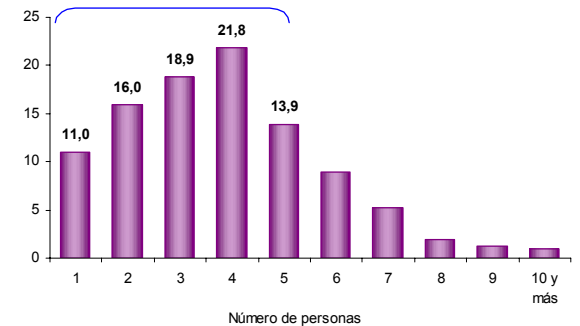

Aproximadamente el 67,7% de los hogares de Valle de San José tiene 4 o menos personas.

## 2. Módulo de Hogares

### Número de personas por hogar

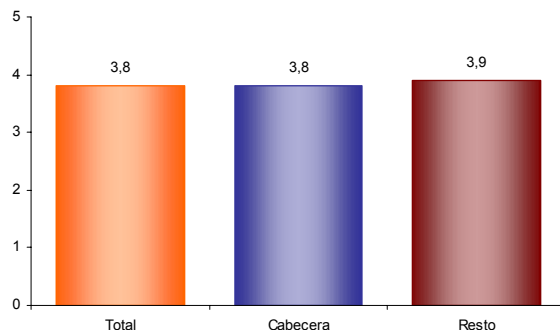

El número de personas por hogar en Valle de San José es de 3,8.

### Personas viviendo en el exterior

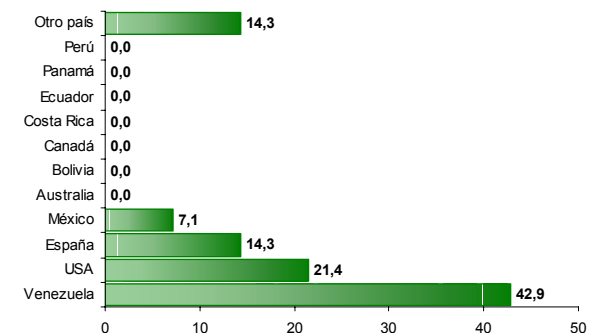

Se evidencia:

- Del total de hogares de Valle de San José el 0,8% tiene experiencia migratoria internacional.
- Del total de personas de estos hogares residentes de forma permanente en el exterior el 42,9% está en Venezuela, el 21,4% en USA y el 14,3% en España.



### Reseña Municipal

**Alcalde:** Luis Eduardo Rueda Chaves

**Fecha de censo:**  
26/01/06-06/03/06

Director Departamento  
**Dr. Ernesto Rojas Morales**

Subdirector  
**Dr. Pedro José Fernández Ayala**

Directora de Censos y Demografía  
**Dra. Carmela Serna Ríos**

Coordinador General  
**Dr. Luis Hernando Páez Carrero**

Equipo de Coordinadores  
**Edgar Sardi Perea**  
**Francisco Arboleda H.**  
**Wilinton Buriticá Macías**  
**Carlos Sánchez Rave**  
**Luis Guillermo Ramírez**  
**Luz Maritza Medina**  
**Claudia Helen González**  
**Amadeo Rodríguez C.**

**ICONTEC**  
En el mes de julio de 2005, el Instituto Colombiano de Normas Técnicas –ICONTEC– le renovó al DANE la certificación de gestión de la calidad a su Sistema, evaluado y aprobado con base en la norma internacional ISO 9001:2000

Para mayor información visite nuestra página web  
[www.dane.gov.co](http://www.dane.gov.co)

### 3. Módulo de Personas

#### Población por sexo

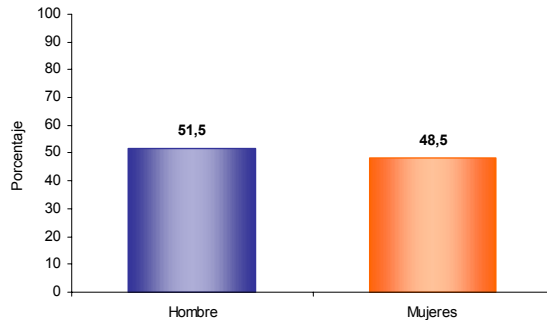

Del total de la población de Valle de San José el 51,5% son hombres y el 48,5% mujeres.

#### Estructura de la población por sexo y grupos de edad

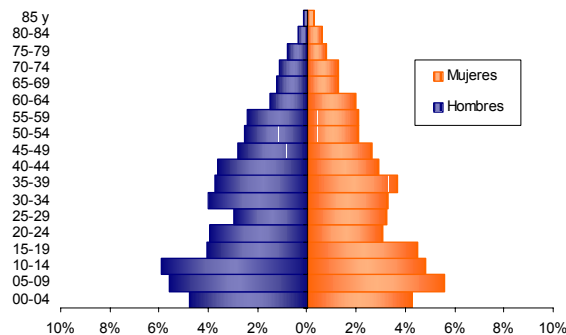

Se evidencia:  
• Efecto de la migración por sexo y edad y sobre mortalidad masculina.

#### Pertenencia étnica

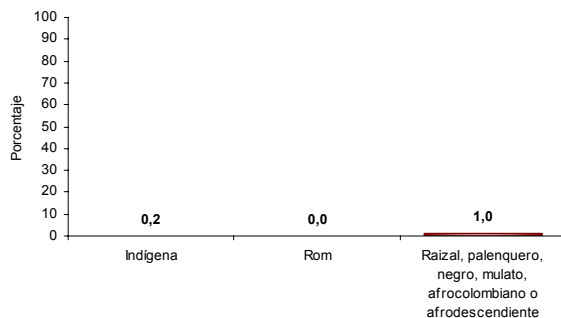

El 1,0% de la población residente en Valle de San José se autorreconoce como Raizal, palenquero, negro, mulato, afrocolombiano o afrodescendiente.

#### Tasa de alfabetismo de la población, cabecera resto

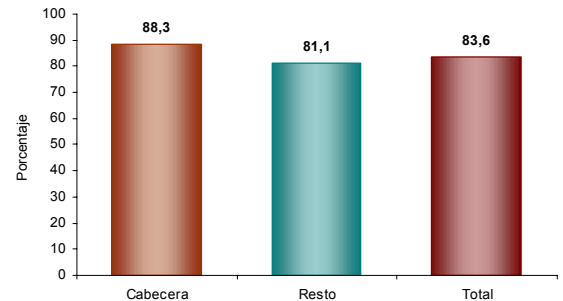

El 83,6% de la población de 5 años y más de Valle de San José sabe leer y escribir.

#### Asistencia escolar

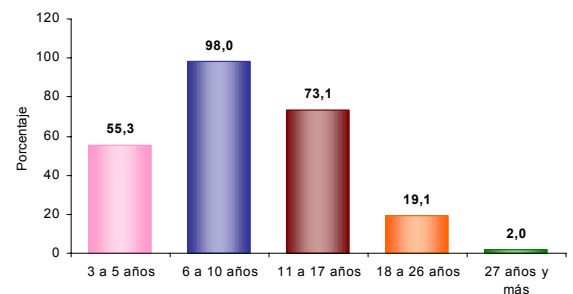

El 55,3% de la población de 3 a 5 años asiste a un establecimiento educativo formal; el 98,0% de la población de 6 a 10 años y el 73,1% de la población de 11 a 17 años.

#### Nivel educativo

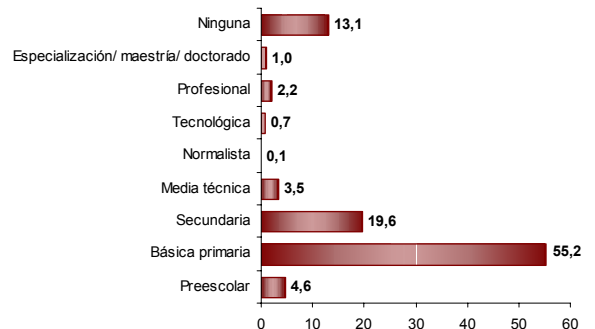

El 55,2% de la población residente en Valle de San José, ha alcanzado el nivel básica primaria y el 19,6% secundaria; el 2,2% ha alcanzado el nivel profesional y el 1,0% ha realizado estudios de especialización, maestría o doctorado. La población residente sin ningún nivel educativo es el 13,1%.



### Reseña Municipal

**Alcalde:** Luis Eduardo Rueda Chaves

**Fecha de censo:**  
26/01/06-06/03/06

Director Departamento  
**Dr. Ernesto Rojas Morales**

Subdirector  
**Dr. Pedro José Fernández Ayala**

Directora de Censos y Demografía  
**Dra. Carmela Serna Ríos**

Coordinador General  
**Dr. Luis Hernando Páez Carrero**

Equipo de Coordinadores  
**Edgar Sardi Perea**  
**Francisco Arboleda H.**  
**Winton Buriticá Macías**  
**Carlos Sánchez Rave**  
**Luis Guillermo Ramírez**  
**Luz Maritza Medina**  
**Claudia Helen González**  
**Amadeo Rodríguez C.**

**ICONTEC**  
En el mes de julio de 2005, el Instituto Colombiano de Normas Técnicas -ICONTEC- le renovó al DANE la certificación de gestión de la calidad a su Sistema, evaluado y aprobado con base en la norma internacional ISO 9001:2000

Para mayor información visite nuestra página web  
[www.dane.gov.co](http://www.dane.gov.co)

### Estado conyugal

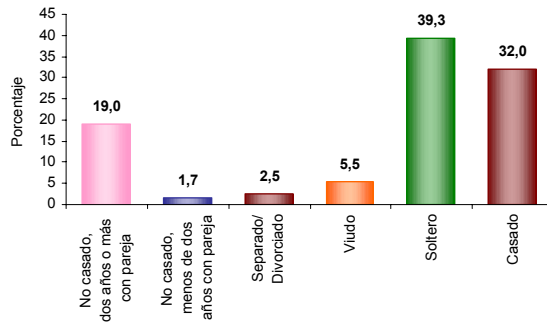

El 20,7% de las personas de 10 años y más de Valle de San José viven en unión libre.

### Prevalencia de limitaciones permanentes por sexo

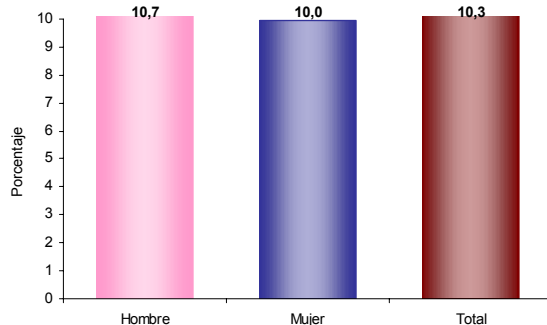

El 10,3% de la población de Valle de San José presenta alguna limitación permanente. El 10,7% en los hombres y el 10,0% en las mujeres.

### Prevalencia de limitaciones permanentes por grupos de edad y sexo

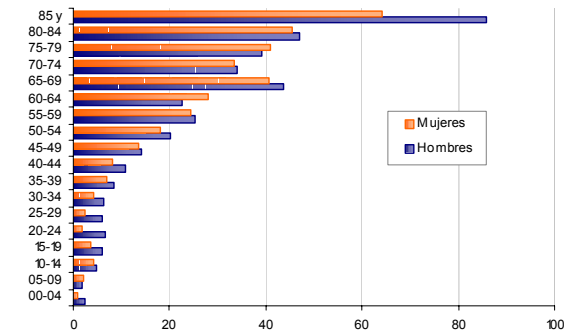

Las limitaciones permanentes aumentan con la edad. El 60% de la población en esta condición se presenta a partir de los 45 años.

### Distribución de la población según lugar de nacimiento

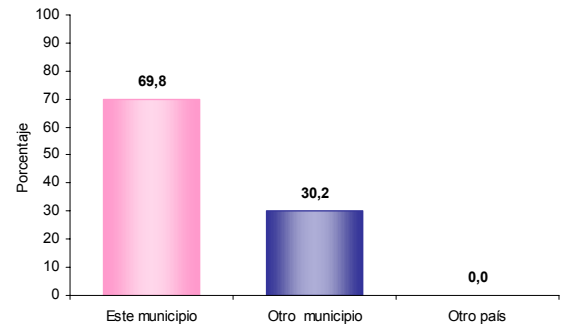

El 30,2% de la población de Valle de San José nació en otro municipio.

### Residencia de 5 años antes (población de 5 años o más)

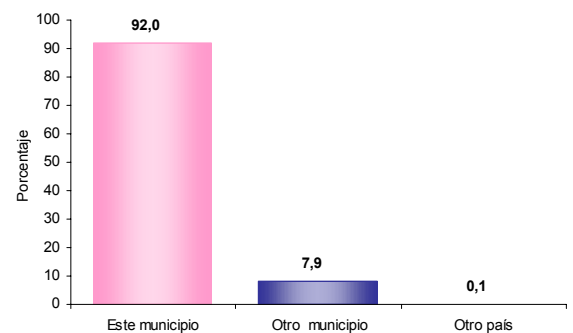

El 7,9% de la población mayor de 4 años residente actualmente en Valle de San José procede de otro municipio y el 0,1% de otro país.

### Causa cambio de residencia

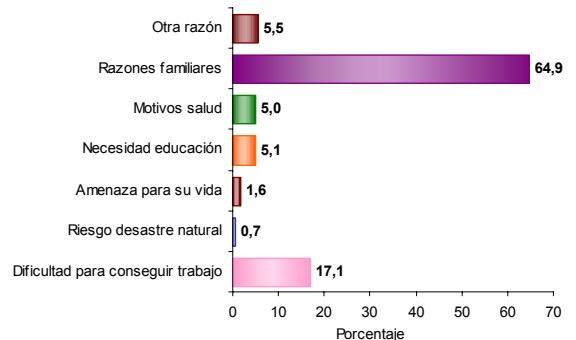

El 64,9% de la población de Valle de San José que cambió de residencia en los últimos cinco años lo hizo por razones familiares. El 17,1% por dificultad para conseguir trabajo; el 5,5% por otra razón y el 1,6% por amenaza para su vida.



### Reseña Municipal

**Alcalde:** Luis Eduardo Rueda Chaves

**Fecha de censo:**  
26/01/06-06/03/06

Director Departamento  
**Dr. Ernesto Rojas Morales**

Subdirector  
**Dr. Pedro José Fernández Ayala**

Directora de Censos y Demografía  
**Dra. Carmela Serna Ríos**

Coordinador General  
**Dr. Luis Hernando Páez Carrero**

Equipo de Coordinadores  
**Edgar Sardi Perea**  
**Francisco Arboleda H.**  
**Wilinton Buriticá Macías**  
**Carlos Sánchez Rave**  
**Luis Guillermo Ramírez**  
**Luz Maritza Medina**  
**Claudia Helen González**  
**Amadeo Rodríguez C.**

**ICONTEC**  
En el mes de julio de 2005, el Instituto Colombiano de Normas Técnicas –ICONTEC– le renovó al DANE la certificación de gestión de la calidad a su Sistema, evaluado y aprobado con base en la norma internacional ISO 9001:2000

Para mayor información visite nuestra página web  
[www.dane.gov.co](http://www.dane.gov.co)

## 4. Módulo de Económicas

### Establecimientos según actividad

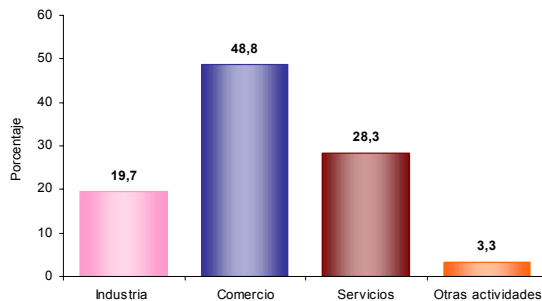

El 19,7% de los establecimientos se dedican a la industria; el 48,8% a comercio; el 28,3% a servicios y el 3,3% a otra actividad.

### Establecimientos según escala de personas ocupadas el mes anterior al censo

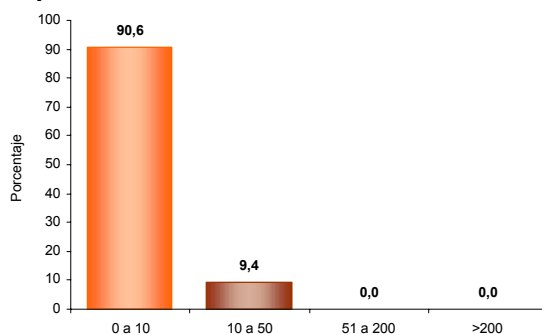

El 90,6% de los establecimientos ocupó entre 1 y 10 empleos el mes anterior al censo.

### Establecimientos según escala de personal por actividad económica

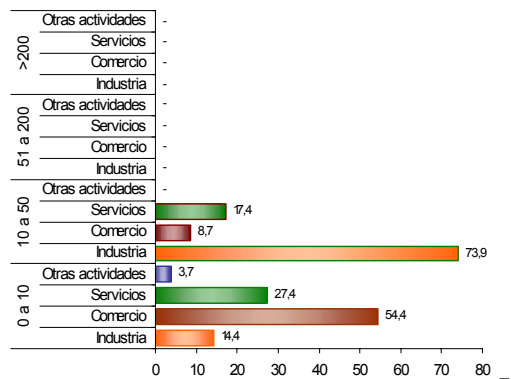

En los establecimientos con mayor número (0 a 10 empleos) el Comercio (54,4%) es la actividad más frecuente y en el grupo de 10 a 50 personas la actividad principal es Industria (73,9%).

## 5. Módulo de Agropecuarias

### Unidades Censales con actividad agropecuaria asociada

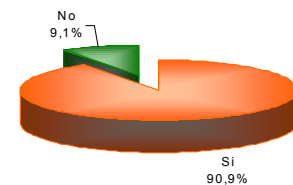

El 90,9% de las viviendas rurales ocupadas, con personas presentes el día del censo, tenían actividad agropecuaria.

### Unidades censales con actividades agrícola, pecuaria y piscícola asociadas

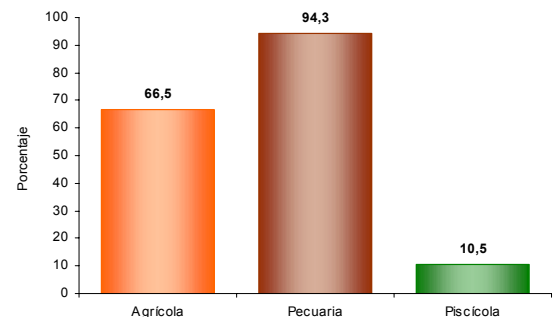

Porcentaje de viviendas rurales ocupadas, con personas presentes el día del censo, y que tenían actividad agropecuaria: Agrícola 66,5%, pecuaria 94,3%, piscícola 10,5%. La mayoría de las viviendas tiene simultáneamente 2 o 3 tipos de actividades.

### Tipos de cultivos en las unidades censales

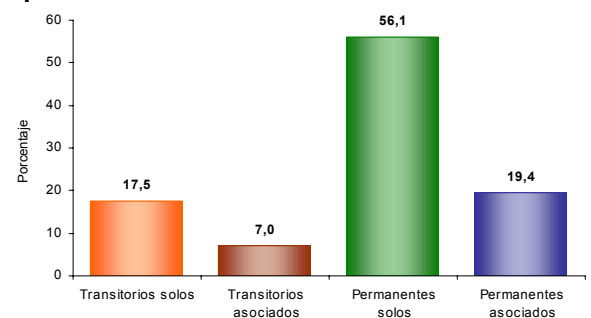

Del total de cultivos asociados a la vivienda rural el 17,5% corresponde a transitorios solos, el 7,0% a transitorios asociados, el 56,1% a permanentes solos y el 19,4% a permanentes asociados.