



### Reseña Municipal

**Alcalde:** Rafael  
Eugenio Tous Blanco

**Fecha de censo:**  
26/01/06-06/03/06

Director Departamento  
**Dr. Ernesto Rojas Morales**

Subdirector  
**Dr. Pedro José Fernández Ayala**

Directora de Censos y  
Demografía  
**Dra. Carmela Serna Ríos**

Coordinador General  
**Dr. Luis Hernando Páez Carrero**

Equipo de Coordinadores  
**Edgar Sardi Perea**  
**Francisco Arboleda H**  
**Wilton Buriticá Macías**  
**Carlos Sánchez Rave**  
**Luis Guillermo Ramírez**  
**Luz Maritza Medina**  
**Claudia Helen González**  
**Amadeo Rodríguez C.**

### ICONTEC

En el mes de julio de 2005, el Instituto Colombiano de Normas Técnicas –ICONTEC– le renovó al DANE la certificación de gestión de la calidad a su Sistema, evaluado y aprobado con base en la norma internacional ISO 9001:2000

Para mayor información visite  
nuestra página web  
[www.dane.gov.co](http://www.dane.gov.co)

## 1. Módulo de Viviendas

### Tipo de vivienda

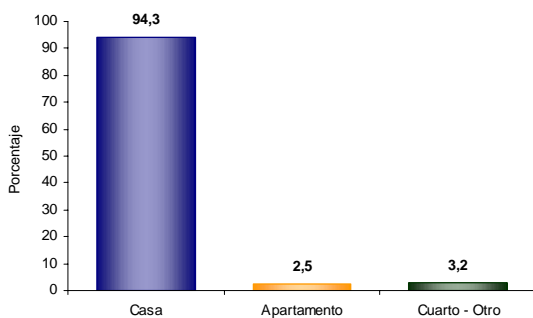

El 94,3% de las viviendas de Sampués son casas.

### Servicios con que cuenta la vivienda

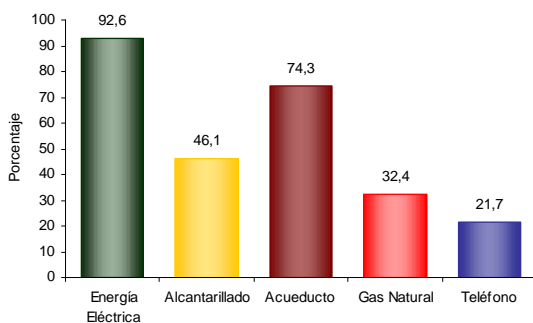

En Sampués:

- El 92,6% de las viviendas tiene conexión a Energía Eléctrica.
- El 21,7 % tiene conexión a Teléfono.

### Hogares con actividad económica

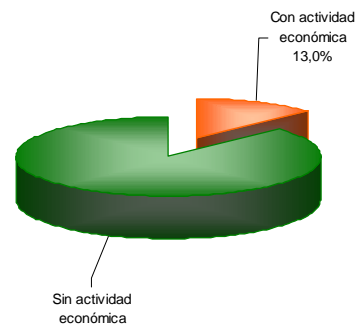

El 13,0% de los hogares de Sampués tienen actividad económica en sus viviendas.

### Hogares según número de personas

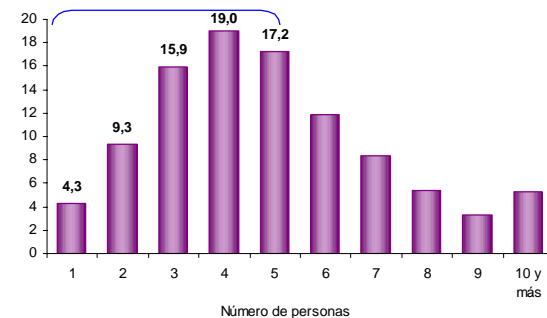

Aproximadamente el 48,6% de los hogares de Sampués tiene 4 o menos personas.

## 2. Módulo de Hogares

### Número de personas por hogar

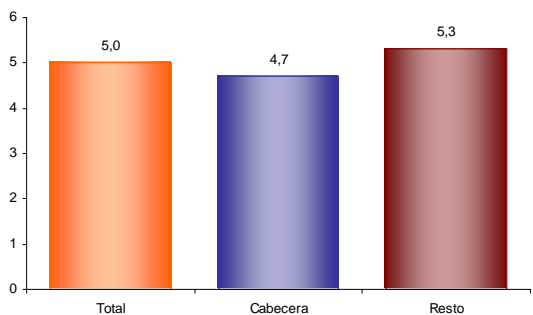

El número de personas por hogar en Sampués es de 5,0.

### Personas viviendo en el exterior

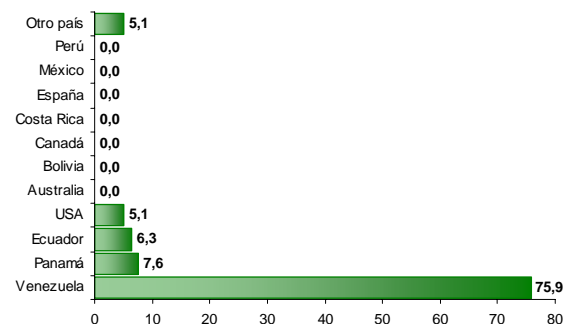

Se evidencia:

- Del total de hogares de Sampués el 0,5% tiene experiencia migratoria internacional.
- Del total de personas de estos hogares residentes de forma permanente en el exterior el 75,9% está en Venezuela, el 7,6% en Panamá y el 6,3% en Ecuador.



### Reseña Municipal

**Alcalde:** Rafael Eugenio Tous Blanco

**Fecha de censo:**  
26/01/06-06/03/06

Director Departamento  
**Dr. Ernesto Rojas Morales**

Subdirector  
**Dr. Pedro José Fernández Ayala**

Directora de Censos y Demografía  
**Dra. Carmela Serna Ríos**

Coordinador General  
**Dr. Luis Hernando Páez Carrero**

Equipo de Coordinadores  
**Edgar Sardi Perea**  
**Francisco Arboleda H.**  
**Wilton Buriticá Macías**  
**Carlos Sánchez Rave**  
**Luis Guillermo Ramírez**  
**Luz Maritza Medina**  
**Claudia Helen González**  
**Amadeo Rodríguez C.**

**ICONTEC**  
En el mes de julio de 2005, el Instituto Colombiano de Normas Técnicas -ICONTEC- le renovó al DANE la certificación de gestión de la calidad a su Sistema, evaluado y aprobado con base en la norma internacional ISO 9001:2000

Para mayor información visite nuestra página web  
[www.dane.gov.co](http://www.dane.gov.co)

## 3. Módulo de Personas

### Población por sexo

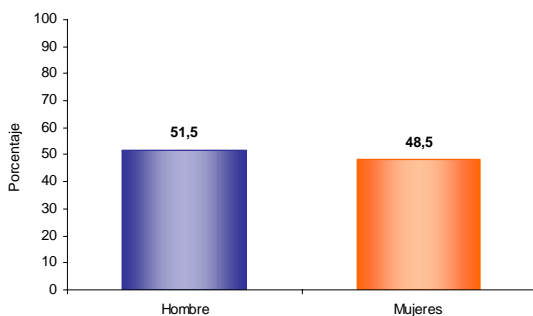

Del total de la población de Sampués el 51,5% son hombres y el 48,5% mujeres.

### Estructura de la población por sexo y grupos de edad

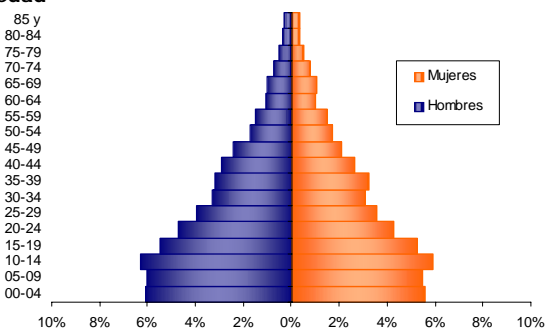

Se evidencia:

- Efecto de la migración por sexo y edad y sobre mortalidad masculina.

### Pertenencia étnica

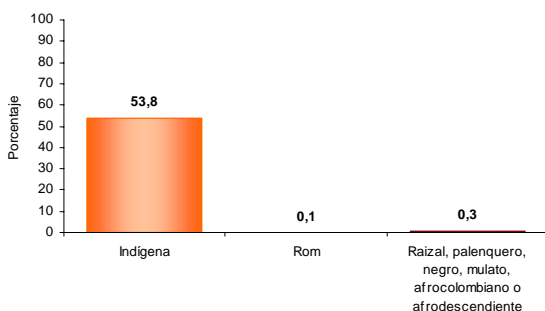

El 53,8% de la población residente en Sampués se autorreconoce como Indígena.

### Tasa de alfabetismo de la población, cabecera resto

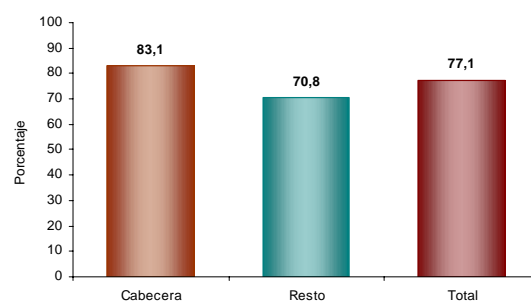

El 77,1% de la población de 5 años y más de Sampués sabe leer y escribir.

### Asistencia escolar

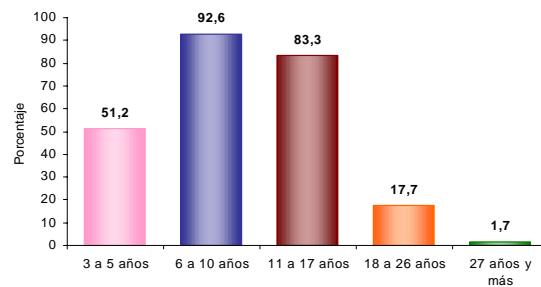

El 51,2% de la población de 3 a 5 años asiste a un establecimiento educativo formal; el 92,6% de la población de 6 a 10 años y el 83,3% de la población de 11 a 17 años.

### Nivel educativo

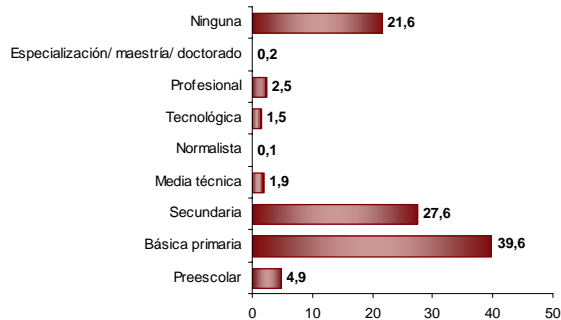

El 39,6% de la población residente en Sampués, ha alcanzado el nivel básica primaria y el 27,6% secundaria; el 2,5% ha alcanzado el nivel profesional y el 0,2% ha realizado estudios de especialización, maestría o doctorado. La población residente sin ningún nivel educativo es el 21,6%.



### Reseña Municipal

**Alcalde:** Rafael  
Eugenio Tous Blanco

**Fecha de censo:**  
26/01/06-06/03/06

Director Departamento  
**Dr. Ernesto Rojas Morales**

Subdirector  
**Dr. Pedro José Fernández Ayala**

Directora de Censos y  
Demografía  
**Dra. Carmela Serna Ríos**

Coordinador General  
**Dr. Luis Hernando Páez Carrero**

Equipo de Coordinadores  
**Edgar Sardi Perea**  
**Francisco Arboleda H.**  
**Wilton Buriticá Macías**  
**Carlos Sánchez Rave**  
**Luis Guillermo Ramírez**  
**Luz Maritza Medina**  
**Claudia Helen González**  
**Amadeo Rodríguez C.**

**ICONTEC**  
En el mes de julio de 2005, el Instituto Colombiano de Normas Técnicas -ICONTEC- le renovó al DANE la certificación de gestión de la calidad a su Sistema, evaluado y aprobado con base en la norma internacional ISO 9001:2000

Para mayor información visite nuestra página web  
[www.dane.gov.co](http://www.dane.gov.co)

### Estado conyugal

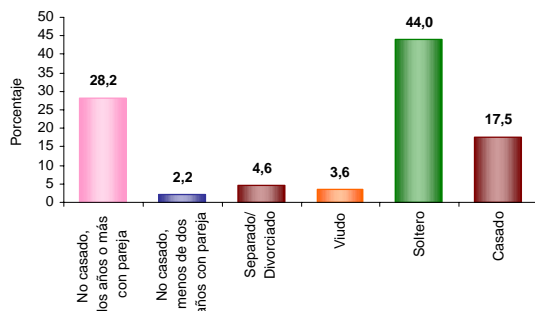

El 30,3% de las personas de 10 años y más de Sampués viven en unión libre.

### Distribución de la población según lugar de nacimiento

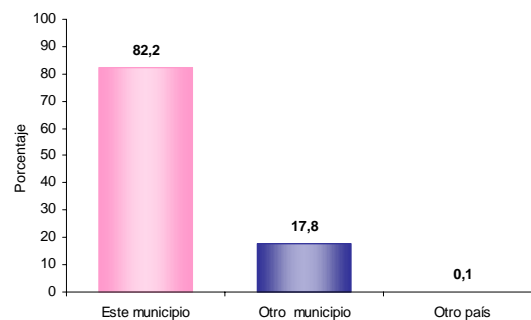

El 17,8% de la población de Sampués nació en otro municipio.

### Prevalencia de limitaciones permanentes por sexo

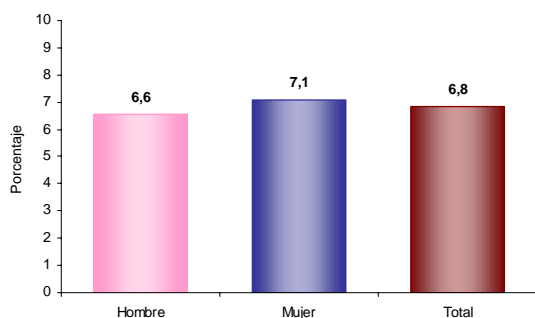

El 6,8% de la población de Sampués presenta alguna limitación permanente. El 6,6% en los hombres y el 7,1% en las mujeres.

### Residencia de 5 años antes (población de 5 años o más)

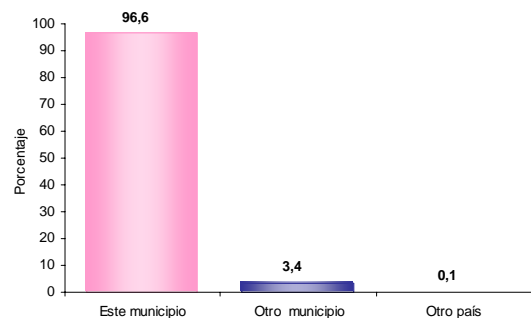

El 3,4% de la población mayor de 4 años residente actualmente en Sampués procede de otro municipio y el 0,1% de otro país.

### Prevalencia de limitaciones permanentes por grupos de edad y sexo

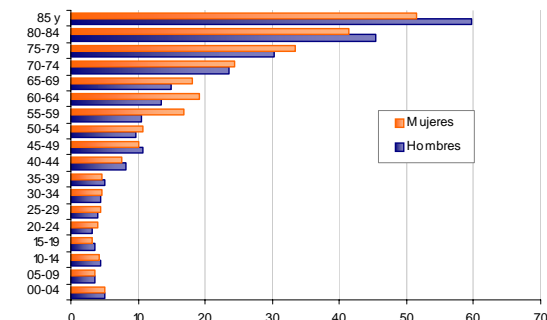

Las limitaciones permanentes aumentan con la edad. El 60% de la población en esta condición se presenta a partir de los 25 años.

### Causa cambio de residencia

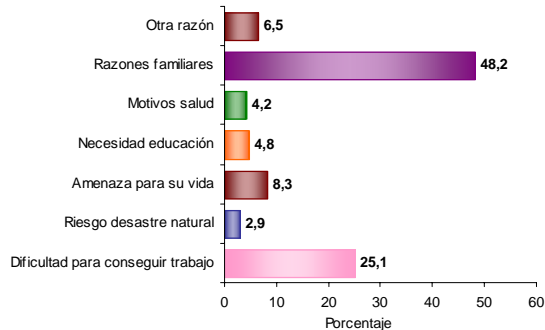

El 48,2% de la población de Sampués que cambió de residencia en los últimos cinco años lo hizo por razones familiares. El 25,1% por dificultad para conseguir trabajo; el 8,3% por amenaza para su vida y el 2,9% por riesgo desastre natural.



### Reseña Municipal

**Alcalde:** Rafael  
Eugenio Tous Blanco

**Fecha de censo:**  
26/01/06-06/03/06

Director Departamento  
**Dr. Ernesto Rojas Morales**

Subdirector  
**Dr. Pedro José Fernández Ayala**

Directora de Censos y  
Demografía  
**Dra. Carmela Serna Ríos**

Coordinador General  
**Dr. Luis Hernando Páez Carrero**

Equipo de Coordinadores  
**Edgar Sardi Perea**  
**Francisco Arboleda H.**  
**Wilton Buriticá Macías**  
**Carlos Sánchez Rave**  
**Luis Guillermo Ramírez**  
**Luz Maritza Medina**  
**Claudia Helen González**  
**Amadeo Rodríguez C.**

### ICONTEC

En el mes de julio de 2005, el Instituto Colombiano de Normas Técnicas -ICONTEC- le renovó al DANE la certificación de gestión de la calidad a su Sistema, evaluado y aprobado con base en la norma internacional ISO 9001:2000

Para mayor información visite  
nuestra página web  
[www.dane.gov.co](http://www.dane.gov.co)

## 4. Módulo de Económicas

### Establecimientos según actividad

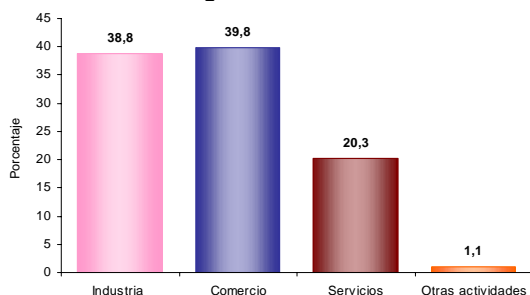

El 38,8% de los establecimientos se dedican a la industria; el 39,8% a comercio; el 20,3% a servicios y el 1,1% a otra actividad.

### Establecimientos según escala de personas ocupadas el mes anterior al censo

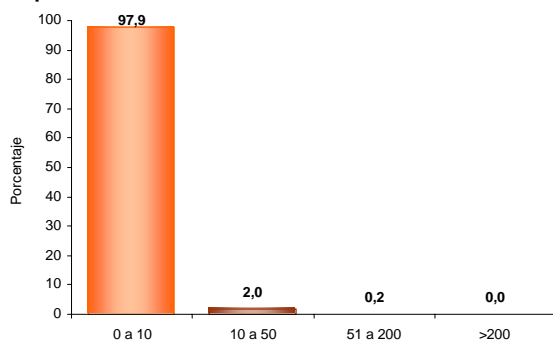

El 97,9% de los establecimientos ocupó entre 1 y 10 empleos el mes anterior al censo.

### Establecimientos según escala de personal por actividad económica

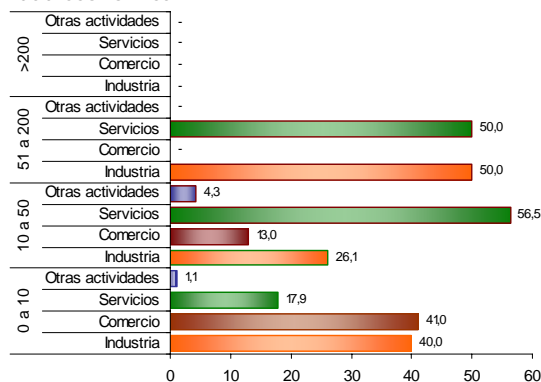

En los establecimientos con mayor número (0 a 10 empleos) el Comercio (41,0%) es la actividad más frecuente y en el grupo de 10 a 50 personas la actividad principal es Servicios (56,5%).

## 5. Módulo de Agropecuarias

### Unidades Censales con actividad agropecuaria asociada

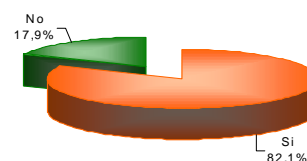

El 82,1% de las viviendas rurales ocupadas, con personas presentes el día del censo, tenían actividad agropecuaria.

### Unidades censales con actividades agrícola, pecuaria y piscícola asociadas

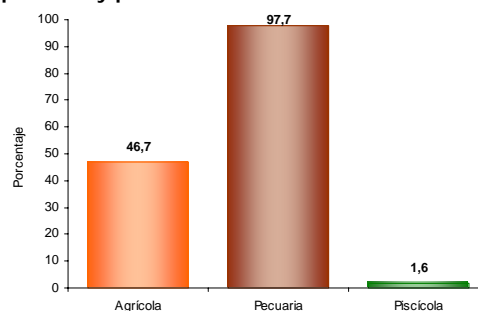

Porcentaje de viviendas rurales ocupadas, con personas presentes el día del censo, y que tenían actividad agropecuaria: Agrícola 46,7%, pecuaria 97,7%, piscícola 1,6%. La mayoría de las viviendas tiene simultáneamente 2 o 3 tipos de actividades.

### Tipos de cultivos en las unidades censales

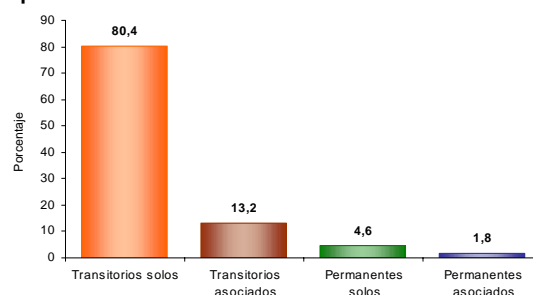

Del total de cultivos asociados a la vivienda rural el 80,4% corresponde a transitorios solos, el 13,2% a transitorios asociados, el 4,6% a permanentes solos y el 1,8% a permanentes asociados.