



МОСКВА

САХАРНЫЙ

БИЗНЕС

РОССИИ

**СПРАВОЧНИК**





# САХАРНЫЙ БИЗНЕС РОССИИ 2002

**Справочник оператора  
рынка сахара России**

Третье издание, переработанное и дополненное

## СОДЕРЖАНИЕ

От составителей	5
<b>Раздел 1. УПРАВЛЯЮЩИЕ И КООРДИНИРУЮЩИЕ СТРУКТУРЫ</b>	<b>7</b>
1.1. Федеральные органы государственной власти	8
1.2. Комиссии, Комитеты и Советы	10
1.3. Органы государственного управления сахаропроизводящих регионов	16
1.4. Государственные и акционерные продовольственные корпорации	21
1.5. Союзы и ассоциации	22
<b>Раздел 2. ТОРГОВО-ПРОМЫШЛЕННЫЕ И ХОЛДИНГОВЫЕ КОМПАНИИ</b>	<b>25</b>
<b>Раздел 3. САХАРНЫЕ ЗАВОДЫ РОССИИ</b>	<b>45</b>
3.1. Сахарные заводы	46
3.2. Региональные объединения сахарной промышленности	78
3.3. Железнодорожные станции сахарных заводов	79
<b>Раздел 4. РЕГИОНАЛЬНЫЕ ОПЕРАТОРЫ РЫНКА САХАРА</b>	<b>81</b>
<b>Раздел 5. ПЕРСОНЫ САХАРНОГО БИЗНЕСА</b>	<b>119</b>
<b>Раздел 6. МИРОВАЯ ТОРГОВЛЯ</b>	<b>125</b>
6.1. Поставщики сахара-сырца в Россию	127
6.2. Новостные и информационные службы	131
6.3. Спецификация контракта на сахар-сырец № 11, New York Board of Trade	132
6.4. Справочные данные	133
6.5. Глоссарий биржевых терминов	134
6.6. Организация биржевой торговли	138
<b>Раздел 7. ПОСТАВКА, ТРАНСПОРТИРОВКА И КОНТРОЛЬ КАЧЕСТВА</b>	<b>143</b>
7.1. Порты и экспедиторские компании	145
7.2. Сюрвейерские организации	151
7.3. Справочная информация	158
<b>Раздел 8. ПОСТАВЩИКИ СРЕДСТВ ПРОИЗВОДСТВА ДЛЯ САХАРНОГО КОМПЛЕКСА</b>	<b>165</b>
8.1. Сельскохозяйственная техника	166
8.2. Минеральные удобрения	172
8.3. Средства защиты растений	177
8.4. Семена сахарной свеклы	185
8.5. Оборудование для сахарных заводов	188
8.6. Мешкотара	192
8.7. Известковый камень	194
8.8. Мазут	195
8.9. Фильтровальные ткани	197
<b>Раздел 9. ИНФОРМАЦИОННЫЕ РЕСУРСЫ И УЧЕБНЫЕ ЗАВЕДЕНИЯ</b>	<b>201</b>
9.1. Консалтинговые компании	202
9.2. Специализированные периодические издания	204
9.3. Научные организации и учебные заведения	205
<b>Раздел 10. САХАРНАЯ ПРОМЫШЛЕННОСТЬ СТРАН СНГ</b>	<b>207</b>
<b>Раздел 11. СПРАВОЧНЫЕ МАТЕРИАЛЫ</b>	<b>229</b>
11.1. Хозяйственный год для сахарного производства в странах мира	230
11.2. Единицы мер и весов, применяемые в сфере агробизнеса	231
11.3. Содержание сахара в продуктах питания	232
11.4. Специальная литература	234
11.5. Стандарты, правила приемки, переработки, методы анализа сырья и готовой продукции	235
11.6. Государственное регулирование рынка сахара	237
11.7. Официальные документы	239
11.8. Таблицы поправок времени и коды междугородней телефонной связи	251
<b>ПРИЛОЖЕНИЕ 1. СТАТИСТИЧЕСКИЕ МАТЕРИАЛЫ</b>	<b>255</b>
<b>ПРИЛОЖЕНИЕ 2. ИНФОРМАЦИОННАЯ СИСТЕМА МСК</b>	<b>299</b>
<b>УКАЗАТЕЛИ</b>	<b>311</b>



Группа компаний «Русагро» - ведущий производитель сахара в России. Ежегодно на заводах «Русагро» перерабатывается свыше 700 тысяч тонн сахара сырца и около одного миллиона тонн сахарной свеклы.

ГК «Русагро» поставляет сахар крупнейшим производителям кондитерской, пивобезалкогольной и пищевой промышленности, таким как фабрика «Красный Октябрь», «Россия», объединение «Слад Ко», «Очаковский» и «Лианозовский» комбинаты, компания «Эрманн» и многие другие.

Наряду с производством сахара, основными направлениями деятельности «Русагро» являются операции с зерном, масло-жировое направление и развитие сельскохозяйственных комплексов.

ЗАО «Шугар Трейдинг Компани»  
117218, Россия, Москва, ул. Кржижановского, 18 корп.2  
Тел.: (095) 124-80-42, 124-98-02, 124-73-05, 125-77-38  
Факс: (095) 129-21-10. E-mail: sales@rafinad.ru. WWW. RAFINAD.RU





Уважаемые коллеги, Международная сахарная компания представляет вам третье издание справочника оператора рынка сахара «Сахарный Бизнес России 2002». В настоящем издании мы постарались максимально учесть пожелания, высказанные нашими клиентами, а также сделать справочник более удобным для работы. Наряду с традиционными разделами справочника, информационное содержание которых обновлено и расширено, вашему вниманию предлагаются новые разделы, такие как «Мировая торговля», «Персоны сахарного бизнеса», а также обширный статистический и справочный материал. Таким образом, справочник представляет собой «срез» сахарного рынка России за каждый год и позволяет проследить, как развивался рынок и его операторы.

Мы благодарим всех, кто оказал нам помощь в подготовке справочника. Особенную благодарность выражаем Алексею Банникову («Помпей»), Александру Кунцевичу («Каргилл»), Денису Свечникову (CQGI, Ltd.).

Также благодарим наших спонсоров и рекламодателей за финансовую поддержку издания.

Надеемся, этот справочник послужит подспорьем в вашей каждодневной работе.

*Генеральный директор  
ЗАО «Международная сахарная компания»  
Андрей Петрович Илюшин*

## ОТ СОСТАВИТЕЛЕЙ

### Общие замечания:

- Данные об организациях выверены по состоянию на июль – август 2001 г.
- Статистические данные по 2001 г. приведены по состоянию на 1 августа 2001 г.
- В списках компаний указываются традиционные (привычные) наименования компаний. Официальное название и организационно правовая форма указывается наряду с традиционным названием. Алфавитная сортировка произведена по традиционным наименованиям.
- В статистическом приложении приведены собственные данные Международной сахарной компании, если не указано иное.

В справочнике представлена адресная информация об организациях, так или иначе имеющих отношение к сахарному бизнесу, расположенных в соответствии с избранным рубрикаторм. В некоторых случаях отнесение той или иной компании к той или иной рубрике носит условный характер. Если Вы считаете, что место Вашей компании в иной рубрике, сообщите нам об этом, и к следующему изданию недоразумение будет устранено.

**1.** В первом разделе «Управляющие и координирующие структуры» перечислены ведомства и организации, принимающие участие в решении стратегических вопросов регулирования продовольственного рынка. В главе «Федеральные органы управления» наряду с руководителями отдельно указаны сотрудники, имеющие непосредственное отношение к сахарной проблематике.

**2.** В разделе «Сахарные компании» представлены торгово-промышленные компании, которые занимаются производством свекловичного сахара, переработкой сахара-сырца, владеют акциями сахарных заводов, т.е. компании, торгующие собственным сахаром. Так как именно эти компании составляют основу сахарного бизнеса страны, мы постарались дать этим компаниям возможность разместить о себе наиболее подробную информацию. К сожалению, ряд компаний отказались давать информацию, в этом случае мы ограничились базовой адресной информацией.

Компании расположены в алфавитном порядке в соответствии с их традиционными названиями. Кроме того, в том же разделе приведены основные показатели деятельности сахарных компаний в 2000 г.

**3.** В разделе «Сахарные заводы» приведены основные данные о сахарных заводах России: их адреса, руководители и базовая техническая информация. Заводы расположены в алфавитном порядке в соответствии с их традиционными наименованиями. Глава «Железнодорожные станции сахарных заводов» позволит быстро найти сахарный завод по названию станции.

**4.** В разделе «Региональные операторы» приведены координаты 400 торговых компаний в 48 основных регионах России. В числе региональных операторов и филиальные сети крупных торгово-промышленных компаний, и самостоятельные компании. Компании сгруппированы по регионам и рассортированы по алфавиту. В отдельных случаях наряду с официальным названием указывается и традиционное название.

**5.** Как известно, партнерские отношения складываются в первую очередь с людьми, а не с компаниями, поэтому в третьем издании мы предлагаем Вашему вниманию раздел «Персоны сахарного бизнеса», в котором приведены краткие трудовые биографии участников сахарного рынка, пожелавших разместить информацию о себе в этом разделе. Мы пола-

гаем, что такой персонализированный подход к бизнесу имеет большие перспективы.

**6.** Раздел «Мировая торговля» впервые представлен в нашем справочнике, и его появление вызвано значительным интересом, проявляемым российскими операторами к вопросам поставки сахара-сырца. В этом разделе Вы найдете информацию о компаниях, поставляющих сахар-сырец в страну, поставщиках информационных услуг, а также справочную информацию. Дополнительную благодарность приносим спонсору раздела, компании CQGI, Ltd. предоставившей большой объем информации для данного раздела.

**7.** Раздел «Поставка, транспортировка и контроль качества» содержит информацию об организациях, осуществляющих экспедирование сырца и обслуживание грузов. В этом разделе Вы найдете информацию о портах, экспедиторах и сюрвейерах, а также некоторую справочную информацию. Кроме того, в разделе приведена справочная информация, которая может быть полезной тем, кто занимается перевозкой сахара.

**8.** В разделе «Поставщики средств производства для сахарного комплекса» приведена информация о компаниях, поставляющих сырье и оборудование как для возделывания сахарной свеклы, так и для сахарных заводов.

**9.** В разделе «Информационные ресурсы и научные организации» Вы найдете информацию о специализированных консалтинговых компаниях, работающих на рынке сахара, учебных заведениях, НИИ.

**10.** В разделе «Сахарная промышленность стран СНГ» приведены балансы сахара и перечень сахарных заводов тех стран СНГ, в которых производится сахар. Эта информация может оказаться полезной при оценке емкости рынков сопредельных стран.

**11.** Раздел «Справочная информация» по традиции содержит такую информацию, как перечень публикаций о сахарной промышленности, перечень стандартов и технических условий, документы, регламентирующие регулирование рынка и т.д. Кроме того, в разделе опубликованы сводные данные по регулированию рынка сахара в 2001 и 2002 годах.

Статистическое приложение впервые представлено в этом издании справочника. Приложение содержит обширную информацию о производстве, импорте, потреблении и экспорте сахара, производстве сахарной свеклы, ценах в России и мире.

В Приложении «Информационная система МСК» приведено описание информационных продуктов компании, ее информационной базы, а также опубликован ряд методик и рекомендаций по работе с информационными продуктами аналитической службы МСК.





# УПРАВЛЯЮЩИЕ И КООРДИНИРУЮЩИЕ СТРУКТУРЫ



- Федеральные органы государственной власти
- Комиссии, Комитеты и Советы
- Органы государственного управления сахаропроизводящих регионов
- Государственные и акционерные продовольственные корпорации
- Союзы и ассоциации

## ФЕДЕРАЛЬНЫЕ ОРГАНЫ ГОСУДАРСТВЕННОЙ ВЛАСТИ

### Администрация Президента Российской Федерации

Тел.: (095) 925-3581  
Адрес: 103132, г. Москва, Старая площадь, 4

### Совет Федерации Федерального собрания Российской Федерации

Тел.: (095) 926-6915; 292-1997  
Адрес: 103426, г. Москва, ул. Б. Дмитровка, 26

**Строев Егор Семенович**  
Председатель Совета Федерации

### Государственная Дума Федерального собрания Российской Федерации

Тел.: (095) 292-8080  
Адрес: 103159, г. Москва, ул. Охотный ряд, 1

**Селезнев Геннадий Николаевич**  
Председатель Государственной Думы

### Правительство Российской Федерации

Тел.: справочная (095) 925-3581, 206-8347  
Адрес: 103274, г. Москва, Краснопресненская  
наб., 2  
[www.government.gov.ru](http://www.government.gov.ru)

**Касьянов Михаил Михайлович**  
Председатель Правительства Российской  
Федерации

**Гордеев Алексей Васильевич**  
Заместитель председателя Правительства  
Российской Федерации

**Сажинев Георгий Юрьевич**  
Начальник Департамента реформирования АПК  
Тел.: (095) 205-6354  
Факс: (095) 205-5853

### Министерство путей сообщения Российской Федерации

Тел.: (095) 262-9901  
Факс: (095) 262-9095  
Адрес: 107174, г. Москва, ул. Н. Басманная, 2  
[www.mps.ru](http://www.mps.ru)

**Аксененко Николай Емельянович**  
Министр

### Министерство сельского хозяйства Российской Федерации

Тел.: справочная (095) 207-8080  
Адрес: 107139, г. Москва, Орликов пер., 1/11  
[www.aris.ru](http://www.aris.ru)

**Гордеев Алексей Васильевич**  
Министр  
Тел.: (095) 207-4243; 208-1760

**Данкверт Сергей Алексеевич**  
Первый заместитель министра  
Тел.: (095) 975-4347

**Михалев Анатолий Андреевич**  
Статс-секретарь, первый заместитель министра  
Тел.: (095) 207-4458

**Алгинин Владимир Иванович**  
Заместитель министра  
Тел.: (095) 207-8575

**Алтынбаев Рафгат Закиевич**  
Заместитель министра  
Тел.: (095) 207-6316

**Антонец Александр Витальевич**  
Заместитель министра  
Тел.: (095) 207-8192

**Долгушкин Николай Кузьмич**  
Заместитель министра  
Тел.: (095) 975-1229

**Логинев Владимир Григорьевич**  
Заместитель министра  
Тел.: (095) 207-8736; 956-5553

### Департамент пищевой, перерабатывающей промышленности и детского питания (Пищепромдепартамент)

**Кайшев Владимир Григорьевич**  
Руководитель департамента  
Тел.: (095) 975-1334

**Бондаренко Александр Григорьевич**  
Заместитель руководителя департамента  
Тел.: (095) 207-1242

**Отдел развития сахарной,  
крахмало-паточной  
и дрожжевой промышленности**

**Серегин Сергей Николаевич**

Начальник отдела  
Тел.: (095) 207-8340

**Межевикин Василий Алексеевич**

Заместитель начальника отдела  
Тел.: (095) 207-8082

**Департамент регулирования  
продовольственных рынков и качества  
продукции (Деппродрынки)**

**Злочевский Аркадий Леонидович**

Руководитель департамента  
Тел.: (095) 207-8011

**Малышкина Ольга Викторовна**

Заместитель руководителя департамента  
Тел.: (095) 207-6405

**Министерство экономического развития  
и торговли Российской Федерации**

Тел.: (095) 200-0353; 200-5298; 200-5277  
Адрес: 125993 ГСП, г. Москва,  
ул. 1-я Тверская-Ямская, 1/3  
[www.economy.gov.ru](http://www.economy.gov.ru)

**Греф Герман Оскарович**

Министр

**Сухопаров Дмитрий Иванович**

Заместитель министра

**Медведков Максим Юрьевич**

Заместитель министра

**Кушниренко Андрей Константинович**

Руководитель Департамента тарифного  
регулирования и мер защиты внутреннего рынка

**Министерство финансов  
Российской Федерации**

Тел.: (095) 298-9101; 298-9140  
Факс: (095) 925-0889  
Адрес: 103097, г. Москва, ул. Ильинка, 9  
[www.minfin.ru](http://www.minfin.ru)

**Кудрин Алексей Леонидович**

Министр

**Игнатьев Сергей Михайлович**

Первый заместитель министра  
Тел.: (095) 913-4591

**Государственный таможенный комитет  
Российской Федерации**

Адрес: 107842, г. Москва,  
Комсомольская пл., 1 а  
Тел.: (095) 267-4261; 208-8235  
Факс: (095) 975-4823

**Ванин Михаил Валентинович**

Председатель комитета

**Каульбарс А. А.**

Заместитель председателя комитета

**Министерство Российской Федерации  
по антимонопольной политике  
и поддержке предпринимательства**

Тел.: (095) 252-7653  
Факс: (095) 254-8300  
Адрес: 123808, г. Москва,  
ул. Садово-Кудринская, 11

**Южанов Илья Артурович**

Министр

**Государственная инспекция по карантину  
растений Российской Федерации  
«Росгоскарантин»**

Тел.: (095) 207-8041; 207-6775  
Факс: (095) 975-3971  
Адрес: 107139, Москва, Орликов пер., 3

**Васютин Александр Сергеевич**

Начальник

.....  
.....  
.....  
.....  
.....  
.....  
.....  
.....

## КОМИССИИ, КОМИТЕТЫ И СОВЕТЫ

### Комиссия Правительства Российской Федерации по защитным мерам во внешней торговле и таможенно-тарифной политике

#### **Кудрин А.Л.**

Председатель Комиссии, министр финансов Российской Федерации

#### **Греф Г.О.**

Первый заместитель председателя Комиссии, министр экономического развития и торговли Российской Федерации

#### **Фрадков М.Е.**

Первый заместитель председателя Комиссии, министр торговли Российской Федерации

#### **Сухопаров И.**

Заместитель председателя комиссии, заместитель министра экономического развития и торговли Российской Федерации

#### **Кушниренко А.К.**

Ответственный секретарь комиссии, руководитель департамента Министерства экономического развития и торговли Российской Федерации

### Члены комиссии

#### **Данилов-Данильян А.В.**

Начальник Экономического управления Президента Российской Федерации

#### **Игнатьев С.М.**

Первый заместитель министра финансов Российской Федерации

#### **Карлин А.Б.**

Статс-секретарь, первый заместитель министра юстиции Российской Федерации

#### **Каульбарс А.А.**

Заместитель председателя ГТК России

#### **Логинов В.Г.**

Заместитель министра сельского хозяйства Российской Федерации

#### **Медведков М.Ю.**

Заместитель министра экономического развития и торговли Российской Федерации

#### **Петров Г.Г.**

Директор департамента министерства иностранных дел Российской Федерации

#### **Пузановский А.Г.**

Заместитель председателя комитета Государственной Думы по экономической политике

#### **Соколин В.Л.**

От Российского статистического агентства

#### **Фонарева Н.Е.**

Первый заместитель министра Российской Федерации по антимонопольной политике и поддержке предпринимательства

#### **Цыплаков С.С.**

Начальник Департамента международного сотрудничества Аппарата Правительства Российской Федерации

#### **Авалишвили Г.**

Первый заместитель министра энергетики Российской Федерации

#### **Свинаренко А.Г.**

Первый заместитель министра промышленности, науки и технологий Российской Федерации

#### **Илларионов А.Н.**

Советник Президента Российской Федерации

#### **Драганов В.Г.**

Депутат Государственной Думы Федерального собрания Российской Федерации

**Межведомственная комиссия  
по организации проведения конкурсов  
и аукционов по продаже экспортных  
и импортных квот**

(состав комиссии утвержден постановлением  
Правительства РФ от 12 октября 2000 г. № 766)

**Медведков М.Ю.**

Председатель комиссии, заместитель министра  
экономического развития и торговли Российской  
Федерации

**Юсов И.Ю.**

Ответственный секретарь комиссии,  
начальник отдела Минэкономразвития России

**Члены комиссии**

**Зубов И.А.**

Начальник отдела Минфина России

**Катлинский А.В.**

Заместитель министра здравоохранения  
Российской Федерации

**Каульбарс А.А.**

Заместитель председателя ГТК России

**Кривенко А.К.**

Помощник заместителя председателя  
Правительства Российской Федерации

**Кушниренко А.К.**

Руководитель департамента Минэкономразвития  
России

**Логинов В.Г.**

Заместитель министра сельского хозяйства  
Российской Федерации

**Масленникова Е.В.**

Руководитель департамента Минэкономразвития  
России

**Михайленко А.П.**

Заместитель начальника Главного управления МВД  
России

**Михалев А.А.**

Статс-секретарь, первый заместитель министра  
сельского хозяйства Российской Федерации

**Павлов В.А.**

Заместитель министра Российской Федерации по  
налогам и сборам

**Пармененков К.Н.**

Заместитель министра Российской Федерации по  
антимонопольной политике и поддержке  
предпринимательства

**Райкевич А.П.**

Заместитель начальника управления ФСБ России

**Рожкова Л.В.**

Заместитель руководителя департамента Минфина  
России

**Свинаренко А.Г.**

Первый заместитель министра промышленности,  
науки и технологий Российской Федерации

**Скулакова Т.Н.**

Начальник отдела МАП России

**Сморозин А.Н.**

Заместитель руководителя департамента МИДа  
России

.....

.....

.....

.....

.....

.....

.....

.....

.....

.....

**Комитет по аграрной политике  
Совета Федерации Федерального собрания  
Российской Федерации****Председатель комитета****Савченко Евгений Степанович**

Тел.: (095) 292-5727; 926-6540

**Заместители председателя комитета****Колесников Виктор Михайлович**

Тел.: (095) 292-5869; 926-6485

**Потапов Леонид Васильевич**

Тел.: (095) 229-1366; 926-8197

**Тихомиров Владислав Николаевич**

Тел.: (095) 292-1973; 926-6945

**Члены комитета****Бекетов Владимир Андреевич**

Тел.: (095) 292-4329; 926-6591

**Бойцов Анатолий Александрович**

Тел.: (095) 292-6012; 926-6358

**Гениатулин Равиль Фаритович**

Тел.: (095) 229-0300; 926-8190

**Девяткин Николай Андреевич**

Тел.: (095) 292-3033; 926-6446

**Дугаров Даши**

Тел.: (095) 229-1986; 926-6396

**Дюдяев Геннадий Тимофеевич**

Тел.: (095) 292-6174; 926-6082

**Жуков Михаил Михайлович**

Тел.: (095) 229-2061; 926-6492

**Кечкин Валерий Алексеевич**

Тел.: (095) 292-4655; 926-6717

**Михеев Михаил Александрович**

Тел.: (095) 292-0427; 926-6873

**Назарчук Александр Григорьевич**

Тел.: (095) 292-3431; 926-6092

**Стародубцев Василий Александрович**

Тел.: (095) 292-2473; 926-6467

**Чернышев Алексей Андреевич**

Тел.: (095) 229-8810; 926-6957

**Комитет по аграрным вопросам  
Государственной Думы Федерального  
собрания Российской Федерации****Председатель комитета****Плотников Владимир Николаевич**

Тел.: (095) 292-6325

**Заместители председателя комитета****Гусенков Владимир Петрович**

Тел.: (095) 292-1616; 292-6038

**Коптев-Дворников Владимир Евгеньевич**

Тел.: (095) 292-9764

**Костерин Николай Николаевич**

Тел.: (095) 292-3107; 292-4230

**Подгурский Александр Михайлович**

Тел.: (095) 292-1547; 292-4932

**Пономарев Алексей Алексеевич**

Тел.: (095) 292-5627; 292-5852

**Сайфулин Франис Аскарьянович**

Тел.: (095) 292-5737; 292-9323

**Травкин Николай Ильич**

Тел.: (095) 292-1693

**Фомин Александр Анатольевич**

Тел.: (095) 292-6988

**Члены комитета:****Апарин Иван Васильевич**

Тел.: (095) 292-9303

**Гаманенко Александр Иванович**

Тел.: (095) 292-4393

**Голубков Анатолий Иванович**

Тел.: (095) 292-1482

**Гуков Виталий Владимирович**

Тел.: (095) 292-7982

**Игошин Игорь Владимирович**

Тел.: (095) 292-1982

**Казанков Иван Иванович**

Тел.: (095) 292-2436

**Лапшин Михаил Иванович**

Тел.: (095) 292-8849

**Мещерин Иван Васильевич**

Тел.: (095) 292-4973

**Ольшанский Николай Михайлович**

Тел.: (095) 292-5138

**Харитонов Николай Михайлович**

Тел.: (095) 292-8902

**Четвериков Александр Владимирович**

Тел.: (095) 292-3037

**Чуприн Николай Нестерович**

Тел.: (095) 292-0364

\_\_\_\_\_

\_\_\_\_\_

\_\_\_\_\_

\_\_\_\_\_

\_\_\_\_\_

\_\_\_\_\_

\_\_\_\_\_

\_\_\_\_\_

\_\_\_\_\_

\_\_\_\_\_

\_\_\_\_\_

\_\_\_\_\_

\_\_\_\_\_

\_\_\_\_\_

\_\_\_\_\_

\_\_\_\_\_

\_\_\_\_\_

\_\_\_\_\_

\_\_\_\_\_

\_\_\_\_\_

\_\_\_\_\_

\_\_\_\_\_

\_\_\_\_\_

\_\_\_\_\_

\_\_\_\_\_

\_\_\_\_\_

\_\_\_\_\_

\_\_\_\_\_

\_\_\_\_\_

\_\_\_\_\_

\_\_\_\_\_

\_\_\_\_\_

\_\_\_\_\_

\_\_\_\_\_

\_\_\_\_\_

\_\_\_\_\_

\_\_\_\_\_

\_\_\_\_\_

\_\_\_\_\_

\_\_\_\_\_

\_\_\_\_\_

\_\_\_\_\_

\_\_\_\_\_

\_\_\_\_\_

\_\_\_\_\_

\_\_\_\_\_

\_\_\_\_\_

\_\_\_\_\_

**Совет по аграрной политике  
Министерства сельского хозяйства  
Российской Федерации**

(утвержден 27.04.2001)

**Председатель совета**

**Гордеев Алексей Васильевич**  
Заместитель Председателя Правительства  
Российской Федерации – министр сельского  
хозяйства Российской Федерации

**Заместители председателя совета**

**Данкверт Сергей Александрович**  
Первый заместитель министра

**Михалев Анатолий Андреевич**  
Статс-секретарь – первый заместитель министра

**Ушачев Иван Григорьевич**  
Директор ВНИЭСХ

**Ответственный секретарь совета**

**Васильева Вера Тихоновна**  
Начальник отдела Департамента аграрной политики  
и имущественных отношений Минсельхоза России

**Члены совета**

**Алгинин Владимир Иванович**  
Заместитель министра

**Алтынбаев Рафгат Закиевич**  
Заместитель министра

**Антонец Александр Витальевич**  
Заместитель министра

**Анфиногентова Анна Антоновна**  
Директор Института аграрных проблем РАН

**Башмачников Владимир Федорович**  
Президент АККОРа

**Баутин Владимир Моисеевич**  
Руководитель Департамента науки и технического  
прогресса Минсельхоза России

**Беляева Зоя Сергеевна**  
Заведующая сектором аграрного права Института  
государства и права РАН

**Ветошкин Геннадий Константинович**

Руководитель аппарата Комитета Совета Федерации по аграрной политике

**Волков Сергей Николаевич**

Ректор Государственного университета по землеустройству

**Жигалин Михаил Михайлович**

Директор Высшей школы управления АПК и агробизнеса

**Злочевский Аркадий Леонидович**

Руководитель Департамента регулирования продовольственных рынков и качества продукции Минсельхоза России

**Кайшев Владимир Григорьевич**

Руководитель Департамента пищевой, перерабатывающей промышленности и детского питания Минсельхоза России

**Киселев Сергей Викторович**

Заведующий кафедрой агроэкономики МГУ

**Клюкач Валерий Александрович**

Академик, секретарь отделения экономики и управления АПК РАСХН

**Колпашников Михаил Михайлович**

Руководитель Департамента аграрной политики и имущественных отношений

**Кочетов Алексей Андреевич**

Председатель Совета Союза российских производителей пивобезалкогольной продукции

**Крылатых Эльмира Николаевна**

Академик РАСХН

**Лабутина Оксана Александровна**

Начальник Государственной хлебной инспекции при Правительстве Российской Федерации

**Лимарев Виктор Яковлевич**

Генеральный директор «Росагроснаб»

**Логинов Владимир Григорьевич**

Заместитель министра

**Милосердов Владимир Васильевич**

Директор ВНИЭТУСХА

**Михайлов Юрий Николаевич**

Председатель совета Союза сахаропроизводителей России

**Назаренко Виктор Иванович**

Директор ВНИИТЭИагропрома

**Наумов Владимир Иванович**

Заместитель председателя Агропромышленного союза России

**Нестеров Николай Николаевич**

Председатель совета Союза маслодобывающих и маслоперерабатывающих предприятий России

**Одинцов Михаил Викторович**

Председатель совета Ассоциации российских производителей крахмалопаточной продукции

**Перепелкин Артур Геннадьевич**

Президент Союза производителей и продавцов алкогольной продукции

**Петриков Александр Васильевич**

Директор Всероссийского института аграрных проблем и информатики

**Пластинин Сергей Аркадьевич**

Председатель Совета российского союза предприятий молочной отрасли

**Плотников Владимир Николаевич**

Председатель Комитета Государственной Думы по аграрным вопросам

**Поздняков Станислав Владимирович**

Председатель совета Ассоциации крестьянских (фермерских) хозяйств и сельскохозяйственных кооперативов России

**Рассказов Александр Николаевич**

Начальник Управления развития предпринимательства, фермерства и кооперации Минсельхоза России

**Рогов Иосиф Александрович**

Председатель совета Мясного союза России

**Савенко Николай Александрович**

Министр сельского хозяйства и продовольствия Московской области

**Свицкий Павел Михайлович**

Генеральный директор Государственного унитарного предприятия «Федеральное агентство по регулированию продовольственного рынка»

**Семенов Виктор Александрович**

Председатель совета Ассоциации отраслевых союзов агропромышленного комплекса



**Серков Александр Федорович**

Заместитель директора ВНИЭСХа

**Серова Евгения Викторовна**

Руководитель научного направления Института экономики переходного периода

**Теревцов Василий Николаевич**

Президент Ассоциации производителей табачной продукции

**Трушин Юрий Владимирович**

Председатель правления ОАО «Россельхозбанк»

**Тесис Яков Савельевич**

Руководитель Департамента правового обеспечения Минсельхоза России

**Хлыстун Виктор Николаевич**

Руководитель Центра международных инвестиций в АПК

**Черняков Борис Абрамович**

Заведующий сектором Института США и Канады РАН

**Шаманов Анатолий Владимирович**

Президент Российской ассоциации мороженого

**Шаршапин Виктор Алексеевич**

Президент Ассоциации предприятий кондитерской промышленности

**Штейман Устин Генрихович**

Президент Ассоциации чаепроизводителей «Росчай»

**Шутьков Анатолий Антонович**

Вице-президент Россельхозакадемии



A large area of horizontal dashed lines for writing or notes.

## ОРГАНЫ ГОСУДАРСТВЕННОГО УПРАВЛЕНИЯ САХАРОПРОИЗВОДЯЩИХ РЕГИОНОВ

### Алтайский край

Адрес: 656035, г. Барнаул-35, пр-т Ленина, 59

#### **Суриков Александр Александрович**

Глава администрации

Тел.: (385-2) 22-6814; 22-8805

Факс: (385-2) 36-3863

#### **Куфаев Александр Алексеевич**

Первый заместитель Главы администрации,  
начальник Главного управления сельского  
хозяйства и продовольствия

Тел.: (385-2) 22-8814; 24-9761; 24-9798

Факс: (385-2) 24-3372

### Белгородская область

Адрес: 308005, г. Белгород, пл. Революции, 4

#### **Савченко Евгений Степанович**

Глава администрации

Тел.: (072-22) 2-4247; 2-4577

Факс: (072-22) 2-3343; 2-4193

#### **Анисимов Алексей Иванович**

Первый заместитель Председателя Правительства,  
начальник Департамента программно-целевого  
развития АПК

Тел.: (072-22) 2-5541; 2-4571

Факс: (072-22) 2-5674

### Брянская область

Адрес: 241002, г. Брянск, пр-т Ленина, 33

#### **Лодкин Юрий Евгеньевич**

Глава администрации

Тел.: (083-2) 74-2087; 74-2140

Факс: (083-2) 41-3895

#### **Копырнов Борис Моисеевич**

Первый заместитель Главы администрации

Тел.: (083-2) 74-9837; 74-2789

#### **Синякин Владимир Иванович**

Председатель Комитета по сельскому хозяйству и  
продовольствию

Тел.: (083-2) 74-6265; 46-1869

Факс: (083-2) 46-5678; 74-5563

### Воронежская область

Адрес: 394015, г. Воронеж, пл. Ленина, 1

#### **Кулаков Владимир Григорьевич**

Глава администрации

Тел.: (073-2) 55-2737; 55-4534

Факс: (073-2) 55-3878

#### **Дубовский Иван Иванович**

Заместитель Председателя Правительства,  
начальник Главного управления сельского  
хозяйства и продовольствия

Тел.: (073-2) 55-2864

Факс: (073-2) 55-6728

### Карачаево-Черкесская Республика

Адрес: 369000, г. Черкесск, Дом Правительства

#### **Семенов Владимир Магомедович**

Глава Республики

Тел.: (878-22) 2-4040; 5-4011

Факс: (878-22) 5-2980

#### **Карданов Алик Хусейнович**

Председатель Правительства

Тел.: (878-22) 5-4845

#### **Текеев Азрет-Али Зулкарнаевич**

Министр сельского хозяйства и продовольствия

Тел.: (878-22) 5-1013; 5-2729

Факс: (878-22) 5-5617

### Краснодарский край

Адрес: 350014, г. Краснодар, ул. Красная, 35

#### **Ткачев Александр Николаевич**

Глава администрации

Тел.: (861-2) 62-5716

Факс: (861-2) 68-3542

#### **Бондарь Виктор Михайлович**

Первый заместитель Главы администрации

Тел.: (861-2) 62-5126

#### **Фонтанецкий Александр Сергеевич**

Заместитель Главы администрации, Председатель  
Правительства

Тел.: (861-2) 62-5152; 68-2862

**Петренко Иван Михайлович**

Генеральный директор Департамента сельского хозяйства и продовольствия  
Тел.: (861-2) 62-5740; 62-3579  
Факс: (861-2) 62-2318

**Курская область**

Адрес: 305002, г. Курск, Красная пл., Дом Советов

**Михайлов Александр Николаевич**

Губернатор  
Тел.: (071-2) 22-6262  
Факс: (071-2) 56-6573

**Зубарев Александр Сергеевич**

Первый заместитель Губернатора, Председатель Правительства  
Тел.: (071-2) 22-5590

**Кузьменко Владимир Николаевич**

Заместитель Председателя Правительства по сельскому хозяйству и продовольствию  
Тел.: (071-2) 22-7310

**Савенков Александр Тихонович**

Председатель Комитета сельского хозяйства  
Тел.: (071-2) 22-2323  
Факс: (071-2) 56-8030

**Липецкая область**

Адрес: 398014, г. Липецк, пл. Ленина,  
Дом Советов

**Королев Олег Петрович**

Глава администрации  
Тел.: (074-2) 24-2565; 24-1571  
Факс: (074-2) 72-2426

**Тагинцев Николай Федорович**

Заместитель Главы администрации по АПК  
Тел.: (074-2) 24-1563  
Факс: (074-2) 72-2426

**Кузнецов Михаил Николаевич**

Начальник Главного управления сельского хозяйства и продовольствия  
Тел.: (074-2) 24-6259  
Факс: (074-2) 24-1275

**Мордовская Республика**

Адрес: 430002, г. Саранск, ул. Советская, 35

**Меркушкин Николай Иванович**

Глава Республики  
Тел.: (834-2) 17-5471  
Факс: (834-2) 17-3628

**Волков Владимир Дмитриевич**

Председатель Правительства  
Тел.: (834-2) 17-4511; 32-4469

**Федонин Александр Николаевич**

Министр сельского хозяйства и продовольствия  
Тел.: (834-2) 32-7226; 24-1303  
Факс: (834-2) 17-4401

**Москва**

Адрес: 103032, г. Москва, ул. Тверская, 13  
103032, г. Москва, ул. Новый Арбат, 36  
Тел.: 777-77-77 (справочная)

**Лужков Юрий Михайлович**

Премьер Правительства, мэр  
Тел.: (095) 229-4887; 292-7238

**Бабурин Александр Иванович**

Руководитель Департамента продовольственных ресурсов  
Тел.: (095) 924-7067; 925-0468  
Факс: (095) 234-3295

**Нижегородская область**

Адрес: 603028, г. Н. Новгород, Кремль, к. 1

**Скляров Иван Петрович**

Губернатор  
Тел.: (831-2) 39-1330  
Факс: (831-2) 39-0048

**Сметов Борис Васильевич**

Вице-губернатор, директор Департамента сельского хозяйства, пищевой и перерабатывающей промышленности  
Тел.: (831-2) 39-0012; 39-1621  
Факс: (831-2) 39-1391

**Орловская область**

Адрес: 302000, г. Орел, пл. Ленина, 1

**Строев Егор Семенович**

Глава администрации

Тел.: (086-2) 47-5300

Факс: (086-2) 41-2530

**Майоров Александр Николаевич**

Заместитель Главы администрации

Тел.: (086-2) 41-3251; 47-5235; 47-5590

**Серов Вячеслав Михайлович**

Начальник управления сельского хозяйства и продовольствия

Тел.: (086-2) 47-5709; 47-5705

Факс: (086-2) 29-6857

**Пензенская область**

Адрес: 440025, г. Пенза, пл. Ленина, Дом Советов

**Бочкарев Василий Кузьмич**

Губернатор

Тел.: (841-2) 63-3575; 66-1194

Факс: (841-2) 55-0411

**Обвинников Николай Сергеевич**

Председатель Правительства

Тел.: (841-2) 66-1747

**Резниченко Владимир Григорьевич**

Министр сельского хозяйства и продовольствия

Тел.: (841-2) 63-2434; 66-2434

Факс: (841-2) 66-5573; 63-6369

**Приморский край**

Адрес: 690110, г. Владивосток,  
ул. Светланская, 22

**Дарькин Сергей Михайлович**

Губернатор

Тел.: (423-2) 22-3800; 5277

Факс: (423-2) 22-2352

**Дубинин Валентин Степанович**

Вице-губернатор

Тел.: (423-2) 22-5755

Факс: (423-2) 22-9867

**Морочек Николай Николаевич**

Директор Департамента сельского хозяйства и продовольствия

Тел.: (423-2) 41-1966

Факс: (423-2) 41-2788

**Республика Адыгея**

Адрес: 352700, г. Майкоп, ул. Пионерская, 199

**Джаримов Аслан Алиевич**

Президент

Тел.: (877-22) 2-1900

Факс: (877-22) 2-5958

**Тхаркахов Мухарбий Хаджиретович**

Премьер-министр

Тел.: (877-22) 2-1307; 7-0022

Факс: (877-22) 2-5879

**Вороков Схатбий Салихович**

Министр сельского хозяйства и продовольствия

Тел.: (877-22) 2-5937; 2-5653

Факс: (877-22) 2-5879

**Республика Башкортостан**

Адрес: 450101, г. Уфа, ул. Тукаева, 46

**Рахимов Муртаза Губайдуллович**

Президент

Тел.: (347-2) 50-2406

**Байдавлетов Рафаэль Ибрагимович**

Премьер-министр

Тел.: (347-2) 50-2401

**Минеев Михаил Иванович**

Министр сельского хозяйства и продовольствия

Тел.: (347-2) 23-4645

Факс: (347-2) 23-1478

**Республика Татарстан**

Адрес: 420014, г. Казань, Кремль

**Шаймиев Минтимер Шарипович**

Президент

Тел.: (843-2) 32-7466; 32-7001

Факс: (843-2) 32-6813

**Минниханов Рустам Нурғалиевич**

Премьер-министр

Тел.: (843-2) 64-1459; 92-7903

**Ахметов Марат Готович**

Министр сельского хозяйства и продовольствия

Тел.: (843-2) 92-0382; 92-0509

Факс: (843-2) 92-0538

**Рязанская область**

Адрес: 390000, г. Рязань, ул. Астраханская, 30

**Любимов Вячеслав Николаевич**

Глава администрации

Тел.: (091-2) 77-4032; 77-5450

Факс: (091-2) 44-0954

**Сальников Сергей Викторович**

Первый заместитель Главы администрации

Тел.: (091-2) 44-0954; 45-1917

Факс: (091-2) 44-4441

**Сальников Сергей Викторович**

Начальник Управления сельского хозяйства и продовольствия

Тел.: (091-2) 44-0954

Факс: (091-2) 44-4441; 44-4800

**Самарская область**

Адрес: 443006, Самара,  
ул. Молодогвардейская, 210

**Титов Константин Алексеевич**

Губернатор

Тел.: (846-2) 32-2268; 32-5228

**Румянцев Александр Васильевич**

Заместитель губернатора, директор Департамента сельского хозяйства и продовольствия

Тел.: (846-2) 32-0968

Факс: (846-2) 32-1250

**Саратовская область**

Адрес: 410042, г. Саратов, ул. Московская, 72

**Аяцков Дмитрий Федорович**

Губернатор, Председатель Правительства

Тел.: (845-2) 72-2086; 24-5086

Факс: (845-2) 72-5254

**Фогель Александр Федорович**

Заместитель Председателя Правительства,  
министр сельского хозяйства и продовольствия

Тел.: (845-2) 51-7712

Факс: (845-2) 24-8981

**Ставропольский край**

Адрес: 355025, г. Ставрополь, пл. Ленина, 1

**Черногоров Александр Леонидович**

Губернатор

Тел.: (865-2) 35-2252; 35-1172; 25-1172

Факс: (865-2) 35-0660

**Гаркуша Владимир Федорович**

Министр сельского хозяйства и продовольствия

Тел.: (865-2) 24-0102

Факс: (865-2) 35-3030; 39-1172

**Тамбовская область**

Адрес: 392017, г. Тамбов,  
ул. Интернациональная, 14

**Бетин Олег Иванович**

Глава администрации

Тел.: (075-2) 72-2518; 22-2518; 72-1061

Факс: (075-2) 22-1043

**Дубовик Александр Яковлевич**

Первый заместитель Главы администрации,  
начальник Управления сельского хозяйства и продовольствия

Тел.: (075-2) 72-8330; 72-3155

Факс: (075-2) 72-8034

**Тульская область**

Адрес: 300600, г. Тула, пр-т Ленина, 2

**Стародубцев Василий Александрович**

Губернатор

Тел.: (087-2) 27-8436; 36-1775

Факс: (087-2) 20-6326

**Богомолов Виталий Алексеевич**

Первый заместитель губернатора

Тел.: (087-2) 36-5425

**Родионов Михаил Петрович**

И.о. директора Департамента по АПК и  
продовольствию

Тел.: (087-2) 36-2893

Факс: (087-2) 36-7833

**Ульяновская область**

Адрес: 432700, г. Ульяновск, пл. Ленина, 1

**Шаманов Владимир Анатольевич**

Глава администрации

Тел.: (842-2) 31-2078; 41-2506

Факс: (873-2) 31-2765

**Денисов Валентин Петрович**

Заместитель Главы администрации

Тел.: (842-2) 41-3438

**Абдулханов Рафаэль Нургалиевич**

Начальник Управления сельского хозяйства и  
продовольствия

Тел.: (842-2) 31-9318; 31-9341

Факс: (842-2) 31-8746

.....

.....

.....

.....

.....

.....

.....

.....

.....

.....

.....

.....

.....

.....

.....

.....

.....

.....

.....

.....

.....

.....

.....

.....

## ГОСУДАРСТВЕННЫЕ И АКЦИОНЕРНЫЕ ПРОДОВОЛЬСТВЕННЫЕ КОРПОРАЦИИ

**Государственное унитарное предприятие  
«Федеральное агентство по регулированию  
продовольственного рынка»  
при Минсельхозе России**

### **Свирский Павел Михайлович**

Генеральный директор  
Адрес: 107139, г. Москва, Орликов пер., 3  
Тел.: (095) 208-5503; 777-1820; 777-18-21  
Факс: (095) 207-8752

**«Роспищепром», ОАО**

### **Журавлев Валерий Иванович**

Генеральный директор  
Адрес: 125047, г. Москва,  
1-й Тверской-Ямской пер., 18/3  
Тел.: (095) 250-0860  
Факс: (095) 973-2903

**«Росхлебопродукт,  
Федеральная контрактная корпорация», ОАО**

### **Чешинский Леонид Степанович**

Генеральный директор  
Адрес: 117997, г. Москва, ГСП-7,  
ул. Кржижановского, 6  
Тел.: (095) 129-6436; 129-6444  
Факс: (095) 129-6401

**Сахар,  
производственно-предпринимательская  
фирма, ООО**

### **Северин Василий Михайлович**

Президент  
Адрес: 125047, г. Москва,  
1-й Тверской-Ямской пер., 18/3  
Тел.: (095) 250-8542; 250-1288  
Факс: (095) 978-3955

**Росагроснаб, АО**

### **Лимарев Виктор Яковлевич**

Генеральный директор  
Адрес: 127994, г. Москва, Б. Дмитровка, 32  
Тел.: (095) 209-5239  
Факс: (095) 234-0025; 209-5356

**Продинторг, Государственное унитарное  
предприятие «Внешнеэкономическое  
объединение «Продинторг»**

### **Тихомиров Леонид Васильевич**

Председатель  
Адрес: 103084, г. Москва, ул. Мясницкая, 47  
Тел.: (095) 208-9978; 244-2060

**Интерагрофонд, ОАО «Международный  
агропромышленный фонд»**

### **Ульянов Евгений Владимирович**

Генеральный директор  
Адрес: 107139, г. Москва, Орликов пер., 1/11  
Тел.: (095) 207-8070  
Факс: (095) 975-5755

**Россельхозбанк, ОАО «Российский  
сельскохозяйственный банк»**

### **Трушин Юрий Владимирович**

Председатель правления  
Адрес: 119034, г. Москва, Гагаринский пер., 3  
Тел.: (095) 363-0290  
Факс: (095) 363-0276

**Интерагроинвест,  
Центр международных инвестиций в АПК**

### **Хлыстун Виктор Николаевич**

Генеральный директор  
Адрес: 107139, г. Москва, Орликов пер., 1/11  
Тел.: (095) 975-3712; 207-4714

**Производственно-торговая группа  
«Вимм-Биль-Данн», ЗАО**

### **Щербак Владимир Николаевич**

Президент  
Адрес: 109028, г. Москва, Яузский бульвар, 16  
Тел.: (095) 733-9727; 733-9726  
Факс: (095) 733-9725

## СОЮЗЫ И АССОЦИАЦИИ

### Союз сахаропроизводителей России

(Союзроссахар, Union of Russian Sugar Manufacturers)

Адрес: 125934, г. Москва,

1-й Тверской-Ямской пер., 18/3

Тел.: (095) 250-5239

Факс: (095) 251-8633

E-mail: rsahar@dol.ru

[www.rossahar.ru](http://www.rossahar.ru)

Некоммерческая организация, объединяющая в своих рядах производителей сахара, торговые компании и научные организации. Общее число участников Союза по состоянию на июль 2001 г. составляло 135. Состав совета Союза избран на общем собрании участников Союзроссахара 27 июня 2001 г. Правление союза выпускает еженедельный информационный бюллетень

### Председатель совета союза

#### Михайлов Юрий Николаевич

Председатель совета, заместитель генерального директора ЗАО «ТД Роспрод»

Тел.: (095) 251-8633

E-mail: saharos@dol.ru

### Члены совета

#### Висько Валентин Владимирович

Генеральный директор ОАО «Дмитротарановский сахарник»

#### Инюткина Антонина Петровна

Генеральный директор ОАО «Русский сахар»

#### Крылов Григорий Иванович

Генеральный директор ОАО «Ржевский сахарник»

#### Молотилин Юрий Иванович

Директор Северо-Кавказского НИИ сахарной свеклы и сахара

#### Мосин Виктор Иванович

И.о. генерального директора ОАО

«Краснопресненский сахарорафинадный завод»

#### Терещенко Георгий Степанович

Генеральный директор ОАО «Павловский сахарный завод»

#### Тяпкин Вадим Петрович

Генеральный директор ОАО «Черемновский сахарный завод»

#### Худокормов Игорь Вячеславович

Директор ЗАО «Продимекс ЛТД»

#### Чумаков Юрий Николаевич

Генеральный директор ЗАО «Сахпрод»

#### Чуриков Андрей Александрович

Генеральный директор ОАО «Ставропольсахар»

#### Гришин Юрий Николаевич

Секретарь совета

Тел.: (095) 251-8633

### Правление Союзроссахара

#### Северин Василий Михайлович

Председатель правления

Тел.: (095) 250-8542; 978-3955

Факс: (095) 251-8633

#### Нестеренко Леонид Дмитриевич

Заместитель Председателя правления – директор Комитета по вопросам взаимодействия с Правительством, другими организациями и компаниями

Тел.: (095) 251-3485

Факс: (095) 251-8633

#### Бричко Виктор Васильевич

Директор Комитета по торговле и материально-техническому обеспечению

Тел.: (095) 251-8823

Факс: (095) 251-8633

#### Гаврилова Елена Юрьевна

Директор Комитета по аналитическому и информационному обеспечению и образовательным программам

Тел.: (095) 250-5239

Факс: (095) 251-8633



**Курильчук Борис Петрович**

Директор Комитета по правовым и экономическим вопросам

Тел.: (095) 251-4214

Факс: (095) 251-8633

**Черный Иван Леонтьевич**

Директор комитета по организационным и социальным вопросам, а также по связям со странами СНГ

Тел.: (095) 251-0591

Факс: (095) 251-8633

**Международная организация по сахару, МОС**

International Sugar Organisation, ISO  
One Canada Square, Canary Wharf, London E14 5AA, UK

Тел.: (44 20) 7513 1144

Факс: (44 20) 7513 1146

E-mail: [economics@isosugar.org](mailto:economics@isosugar.org)

<http://www.isosugar.org>

**Барон Питер**

Исполнительный директор

**Гудошников Сергей**

Старший экономист

**Международная комиссия по единым методам анализа сахара**

International Commission for Uniform Methods of Sugar Analysis, ICUMSA

**Проф. Г. Мантовиани**

Генеральный секретарь

Via Luigi Borsari, 46 44100 Ferrara, Italy

Тел: +39 0532 291168

Факс: +39 0532 291168

E-mail: [vcg@unife.it](mailto:vcg@unife.it)

[www.icumsa.org](http://www.icumsa.org)

Handwritten signature and numerous horizontal dashed lines for text entry.



A large area of horizontal dotted lines for writing, consisting of 26 rows.

УПРАВЛЯЮЩИЕ И КООРДИНИРУЮЩИЕ СТРУКТУРЫ



# ТОРГОВО- ПРОМЫШЛЕННЫЕ И ХОЛДИНГОВЫЕ КОМПАНИИ

# 2

АЙ ТИ ЭМ ТРЕЙДИНГ

**ITM, ITM Trading**

Тел.: (095) 742-8614; 742-8617

Факс.: (095) 742-8614; 742-8617

E-mail fgro@rambler.ru

**Орешина Инесса Петровна**

Генеральный директор

Адрес: 113054, г. Москва, ул. Шипок, 9

Юр. адрес: 124247, г. Москва, Дмитровское ш., 96,  
к. 6

АЛМАЗ-САХАР

**Ворон-Алмаз, Дрейфус,  
Louis Dreyfus Negoce S.A.**

Тел.: (095) 777-6700

Факс: (095) 777-6700

E-mail: vladimirsky@ldnegoce.com

**Коксен Гевин**

Генеральный директор

**Костенко Жанна Анатольевна**

Заместитель директора

Адрес: 103009, Москва, Тверская ул., 12,  
стр. 1, кв. 17/22

АЛЬФА-ЭКО

**ООО «Альфа-Эко»**



Тел.: (095) 200-52-39, 202-52-70

Факс: (095) 202-52-67

E-mail: eeu@alfaeco.ru

**Файн Александр Маркович** – генеральный директор

**Бабиков Александр Викторович** – директор Продовольственного департамента

**Конарев Александр Николаевич** – заместитель директора Продовольственного департамента

**Фомина Нина Васильевна** – начальник сахарного управления

Адрес: ГСП-2 119 992, г. Москва, ул. Новый Арбат, 21

ИНН: 7728152185

Юр. адрес: 117421, г. Москва, ул. Новаторов, 7, к. 2

• Компания входит в консорциум Альфа-Групп

• Год основания – 1989, численность продовольственного департамента – 20 чел.

• Филиалы: Альфа-Эко Москва; Альфа-Эко Санкт-Петербург; Альфа-Эко Новосибирск; Альфа-Эко Самара;

Альфа-Эко Нижний Новгород; Альфа-Эко Иркутск; Альфа-Эко Екатеринбург; Альфа-Эко Красноярск;

Альфа-Эко Казахстан

• Одним из стратегических направлений работы компании является поставка и переработка сахара-сырца

**АНТОРГ-ВОСТОК**

**ООО «Анторг Восток»**

**Гусейнов Ахмед Махмудович**

Заместитель генерального директора

Тел.: (095) 777-5532; 208-1500

Факс: (095) 208-1430

E-mail: akhmed@antorgv.ru

**ВАЛЕНТИНА**

**ЗАО «Фирма «Валентина»**

Тел.: (8202) 23-3420; 23-6372; 23-3420; 23-2962

Факс: (8202) 26-9501

**Крылов Павел Евлампиевич**

Генеральный директор

**Хавроничев Сергей Владимирович**

Менеджер по продаже сахара

Адрес: 162000, г. Череповец, ул. Архангельская, 13

**ГЛЕНКОР**

**ООО «Антэкс+» (Glencore)**

Тел.: (095) 258-1472

Факс: (095) 258-2176

**Ханина Ольга Юрьевна**

Генеральный директор

E-mail: Khanina@glencore.ru

**Сладков Лев**

Треjder

E-mail: sladkov@glencore.ru

Адрес: 123610, г. Москва, Краснопресненская наб., здание офисов, 1603

ИНН: 0814101199

Юр. адрес: 129041, г. Москва, ул. Б. Молчановка, 23/38

- Год основания – 1998, численность – 35 чел.
- Родственные компании: Glencore UK Ltd., Glencore Int AG
- Стратегическим направлением работы компании является продажа белого сахара и продажа/переработка сахара-сырца в России

.....

.....

.....

.....

.....

.....

.....

.....

.....

.....

ДОМИНАНТ

**Доминант Трейдинг, Веста-Доминант**

Тел.: (095) 745-5020; 745-5083

Факс: (095) 745-5083

E-mail: sugar@online.ru

**Молчанов Вадим Борисович**

Генеральный директор

Адрес: 113093, г. Москва, ул. Тучковская, 11/2

ЕВРОСЕРВИССАХАР

Департамент сахарной промышленности  
торгово-промышленной корпорации «Евросервис»,  
Санкт-Петербург

Тел.: (812) 118-3551; 118-3552; 259-9710

Факс: (812) 118-3552

E-mail: wn@esp.spb.ru

**Мирилашвили Константин Михайлович**

Президент

**Устинов Станислав Владимирович**

Начальник сахарного департамента

Тел.: (812) 113-1756

E-mail: usv@esp.spb.ru

Адрес: 199103, г. Санкт-Петербург,  
ул. 8-я Красноармейская, 10

- Год основания – 1991
- Заводы: Бековский, Теткинский, Олымский

ЖАН-ЛИОН

**ЗАО «Жан-Лион»**

Тел.: (095) 937-3016

Факс: (095) 937-5849

E-mail: Jlion@co.ru

Коммерческая служба: (095) 937-5849

**Морис Бенсадон**

Генеральный директор

**Абхиджит Рой Чоудхури**

Коммерческий директор

**Фернандо Сельва**

Начальник оперативного отдела

Адрес: 121248, г. Москва, Кутузовский пр-т, 7/4,  
к. 5, оф. 38

ИНН: 7728198119

Юр. адрес: 117574, г. Москва, пр-д Одоевского,  
11, к. А, стр.1

**ЗОЛОТОЙ КОЛОС**

**ООО «Управляющая компания  
«Золотой Колос»**



Тел.: (8432) 91-9972

Факс: (8432) 91-9949

E-mail: Kolos@kzn.ru

Коммерческий отдел: (8432) 91-9972

**Губайдуллин Ринат Шайхуллович**

Генеральный директор

**Шабаетв Ильдэр Мирсязанович**

Коммерческий директор

Адрес: 420111, Республика Татарстан, г. Казань,  
ул. Ухтомского, 2/43

ИНН: 0411068742

Юр. адрес: 659700, Республика Алтай,

г. Горно-Алтайск, ул. Чорос-Гуркина, 29

• Год основания – 1999, численность – 92 чел.

• Заводы: ОАО «Буинский сахарный завод»

• Стратегическим направлением работы компании является реализация свекловичных программ в Республике Татарстан. По итогам работы в 2000 г. удалось обеспечить полный возврат авансированной свеклы и погасить все собственные обязательства. По итогам свекловичной кампании 2000 г., на ОАО «Буинский сахарный завод» был увеличен объем заготовки сахарной свеклы до 306 тыс. т.

**ИНТЕРСАХАР**

**ЗАО «Интерсахар»**

Тел.: (095) 937-3016

Факс: (095) 937-3019

E-mail: Intersajar@glassnet.ru

**Хесус Гонсалес**

Генеральный директор

Адрес: 121248, г. Москва, Кутузовский пр-т, 7/4,  
к. 5, оф. 38

ИНН: 7716004810

Юр. адрес: 129329, г. Москва, ул. Ивовая, 8

**КАРГИЛЛ**

**ЗАО «Каргилл А.О.»**

Тел.: (095) 926-5439; 244-3739

Факс: (095) 244-3365

[www.cargill.com](http://www.cargill.com)

**Карташов Игорь Семенович**

Директор по операциям с сахаром

Адрес: 107005, г. Москва, Плетешковский пер., 3/2

ИНН: 77010503770

Юр. адрес: 107005, г. Москва,

Плетешковский пер., 3/2

КЛИРИНГ

**ООО «Клиринг»,  
(Группа компаний «Клиринг», Kliring)**

Тел.: (095) 258-2939; (3472) 53-3912  
Факс: (095) 258-2939; (3472) 53-3912; 25-8424  
E-mail: info@kliringco.ru  
[www.kliringco.ru](http://www.kliringco.ru)

**Громов Алексей Анатольевич** – генеральный директор группы «Клиринг»  
**Васильчугов Андрей Юрьевич** – директор  
**Брусенцов Дмитрий Евгеньевич** – финансовый директор  
**Болотовская Лидия Евгеньевна** – начальник Департамента сахара

Коммерческая служба

Тел.: (095) 258-2939, (3472) 53-3912

Адрес: 450059, г. Уфа, ул. Р. Зорге, 9/3, 4 этаж  
ИНН: 0278051657

Юр. адрес: 450022, г. Уфа, ул. Владивостокская, 1а

• Год основания – 1996, численность – 40 чел.

• Завод: Раевский (Респ. Башкортостан)

• Дочерние компании: Региональная зерновая компания, БашАгроСахар, Лизинговая компания «Блик», СК-трейд, АгроСахар

• Основным направлением работы компании является закупка сырца, оптовая продажа сахара и участие в проектах компаний, входящих в группу компаний «Клиринг». В 2000 г. компания реализовала более 60 тыс. т сахара

КОЛИБРИ ФУДС

**ООО «Колibri Фудс»**

Тел.: (095) 234-3821  
Факс: (095) 265-5528  
E-mail: colibry2@redline.ru

**Ривкинд Анатолий Борисович** – генеральный директор

**Хохрина Алла Валентиновна** – зам. генерального директора

**Шаврин Евгений Борисович** – руководитель Департамента оптовой торговли

**Радун Геннадий Рудольфович** – руководитель отдела информационного обеспечения

Адрес: 107005, г. Москва, Аптекарский пер., 4, к. 1, 2 этаж  
ИНН: 7705227010

Юр. адрес: 113184, г. Москва, ул. Бахрушина, 9

• Год основания – 1998, численность – 81 чел.

• Заводы: Новотаволжанский; Ракитянский (Белгородская обл.), Ливенский (Орловская обл.)

• Родственные компании: «МОИР» (Красноярск), «Штерн Импэкс ЧЕЛ» (Челябинск), «Запсибрегионпро-дукт» (Тюмень), «Агро-Индустрия» (Орел), «Ли-Мур» (Липецк)



**ЛОНГРАН**

Тел.: (095) 785-2795; 785-2796; 785-2797  
 Факс: (095) 785-2795; 785-2796; 785-2797  
 E-mail: longran@glasnet.ru

**Кравченко Анатолий Андреевич**

Генеральный директор

Адрес: 121002, г. Москва, пер. Сивцев Вражек,  
 29/16, оф. 612

**ЛУКОЙЛ-МАРКЕТ-САХАР**

Тел.: (095) 958-6444; 958-6941  
 Факс: (095) 747-5967  
 E-mail: svetlana@lukmark.ru

**Шперлинг Владимир Валентинович**

Генеральный директор

Адрес: 113105, г. Москва, Варшавское ш., 17

**МЕЖДУНАРОДНАЯ САХАРНАЯ КОМПАНИЯ**

**ЗАО «Международная Сахарная Компания»  
 (МСК, ISC, ISCO)**

Тел.: (095) 234-7788  
 Факс: (095) 234-7787  
 E-mail: secretary@isco.ru  
[www.isco.ru](http://www.isco.ru)



**Илюшин Андрей Петрович**

Генеральный директор

**Кравцов Владимир Дмитриевич**

Заместитель директора

**Коммерческая служба**

E-mail: trade@isco.ru

**Шкапоид Алексей Леонидович** — начальник торгового отдела

**Аналитическая служба**

E-mail: consulting@isco.ru

**Соколов Денис Тарасович**

руководитель аналитической службы

E-mail: sokolov@isco.ru

ICQ: 3406750

Адрес: 119146, г. Москва, Комсомольский пр-т, 13, 3 этаж

ИНН: 0814101199

Юр. адрес: 358000, Республика Калмыкия, г. Элиста, ул. Ленина, 249, каб. 505

• Год основания – 1998, численность – 20 чел.

• Заводы: «Коллективист», «Коммунар», Золотухинский,

«Сахарник» (Курская обл.), Грибановский (Воронежская обл.)

• Родственные компании: МСК-Агро (Курск), Агрокурск

• Стратегическим направлением работы компании является реализация  
 свекловичных программ в Курской и Воронежской областях

МЕРКУРИЙ

ООО «Сахарный Дом «Меркурий»

Тел.: (095) 361-2001

Факс: (095) 361-0400

E-mail: mercury@rinet.ru

Акаро Александр Игоревич

Генеральный директор

Адрес: 111250, г. Москва, ул. Красноказарменная,  
10, стр. 1, а/я 38

МКБ

ООО «Торговая корпорация МКБ»

Тел.: (095) 945-7902; 945-7910

Факс: (095) 945-7902; 945-7910

Мальшев Вадим Николаевич

Генеральный директор

E-mail: vadimm@mkb.ru

Пихиенко Виктор Иосифович

Коммерческий директор

E-mail: pihienko@mkb.ru

Адрес: 125167, г. Москва, Ленинградский пр-т, 39, стр. 14  
107113, г. Москва, Сокольнический вал, 1, оф. 450

МОССАХАР

ОАО «ТПК «Моссахар»

Тел.: (095)448-3696

Факс: (095) 448-2552

Карпухин Михаил Иванович

Генеральный директор

Коммерческий отдел

Тел.: (095) 448-1139

Клевцов Николай Васильевич – начальник коммерческого отдела

Адрес: г. Москва, Рябиновая ул., 65

МЭН ШУГАР

E.D.&F.Man; И. энд Ф. Мэн

Тел.: (095) 937-7744

Факс: (095) 937-7745

[www.idman.com](http://www.idman.com)

Кен Дэвис – генеральный директор

Адрес: 121019, г. Москва, ул. Знаменка, 8/13, оф. 4

Представительство в Санкт-Петербурге

Якобсон Яна Владимировна – региональный представитель

Тел.: (812) 528-0434; 528-1122

Факс: (812) 528-7723

**ОБЪЕДИНЕННАЯ ПРОДОВОЛЬСТВЕННАЯ КОМПАНИЯ**

**ЗАО «Объединенная  
продовольственная компания»**



Тел.: (8612) 62-3081; 62-5134

Факс: (8612) 62-6220

E-mail: avgust@ufc.ru

**Тищенко-Романченко Георгий Викторович**

Генеральный директор

**Коммерческая служба**

Тел.: (8612) 62-3081

**Кузьминский Юрий Серафимович**

Директор сахарного департамента

E-mail: ukuzminskiy@ufc.ru

**Аналитическая служба**

Тел.: (8612) 62-6325

**Козырева Елена Александровна**

E-mail: abc@ufc.ru

Адрес: 350000, г. Краснодар, ул. Орджоникидзе, 41, 11 этаж

ИНН: 2310064449

- Год основания – 2000, численность – 50 чел.
- Заводы: Гулькевический, Каневский, Павловский, Тимашевский, Курганинский (Краснодарский край), Алексеевский (Белгородская обл.)
- Родственные компании: ОАО «ХК Кубаньсахар»; ООО «Интэк»
- Стратегическим направлением работы компании является реализация свекловичных программ в Краснодарском крае, а также в Белгородской области. Кроме того, заводы компании, по окончании свекловичного сезона, эффективно ведут переработку сахара-сырца. Так, за последние три года, ежегодно возрастали объемы переработки сахарной свеклы и сахара-сырца. В 2000 г. заводами компании было переработано более 1200 тыс. т свеклы и более 500 тыс. т сырца

**ПИЩЕПРОМТОРГ**

Тел.: (095) 291-8190; 291-2436

Факс: (095) 363-0944; 291-8190

E-mail: companyppt@mtu-net.ru

**Ефанов Димитрий Федорович**

Генеральный директор

**Неверов Николай Петрович**

Коммерческий директор

Адрес: 121099, г. Москва, ул. Новый Арбат, 21,  
стр. 1

ПРОДИМЕКС

**ЗАО «Продимекс»**

Тел.: (095) 111-2256; 933-4401

Факс: (095) 933-4408

E-mail: prodimix@online.ru

**Худокормов Игорь Вячеславович**

Генеральный директор

**Цандо Виталий Петрович**

Член Совета директоров

Адрес: 115230, г. Москва, Варшавское ш., 46

ПРОДЕКС-ИМПОРТ

**ЗАО «Продекс-импорт»**

Тел.: (095) 237-1032; 236-5413

Факс: (095) 237-1032

E-mail: merling@com2.com.ru

**Доннер Борис Львович**

Президент

Адрес: 113093, г. Москва, ул. Люсиновская, 36

ПРОМСАХАР

Тел.: (095) 278-9504

Факс: (095) 278-9504

**Паламарчук Олег Леонтьевич**

Президент

Адрес: 107120, г. Москва,  
ул. Сергия Радонежского, 27, стр. 1

РЕГИОН-ТРЕЙД

**ЗАО «Регион-трейд»**

Тел.: (095) 203-3591; 203-8695; 743-8814

Факс: (095) 203-3591; 203-8619

**Воликов Роман Владимирович**

Генеральный директор

**Белый Владимир Тимофеевич**

Заместитель генерального директора

**Соловьев Михаил Юрьевич**

Начальник сахарного отдела

Адрес: 103009, г. Москва, Ср. Кисловский пер., 2,  
оф. 28

**РОСКОНТРАКТ**

**ОАО «ФКК «Росконтракт»**

Тел.: (095) 975-8012; 975-0046

Факс: (095) 975-8041

E-mail: [post@roscontract.ru](mailto:post@roscontract.ru)

[www.roscontract.ru](http://www.roscontract.ru)

**Анисимов Станислав Васильевич**

Председатель Совета директоров

**Коммерческая служба**

Тел.: (095) 975-8012; 975-0046; 975-8500

(095) 975-0286

**Кувшинов Александр Александрович**

Начальник управления производства и торговли бакалейными товарами

**Аналитическая служба**

Тел.: (095) 975-0838



Адрес: 107996, г. Москва, Орликов пер., 5

ИНН: 7708049574

Юр. адрес: 107996, г. Москва, ГСП-6, Орликов пер., 5

- Год основания – 1992, численность – 100 чел.
- Заводы: Динской (Краснодарский край), Карламанский (Республика Башкортостан)
- Родственные компании: ЗАО «Тексконтракт», ЗАО «Алтайконтракт»
- Стратегическим направлением работы компании является реализация свекловичных программ в Краснодарском крае и Республике Башкортостан. По итогам работы в 2000 г. удалось обеспечить практически полный возврат авансированной свеклы и погасить все собственные обязательства. По итогам свекловичной кампании 2000 г. на заводах ОАО «Динксахар», ОАО «Кармаскалинский сахаромолочноконсервный комбинат» был увеличен объем переработки и выход сахара

РУСАГРО САХАР

**ЗАО «Шугар Трейдинг Компани», (ШТК)**

Тел.: (095) 777-6526  
Факс: (095) 129-2110  
E-mail: rusagro@rafinad.ru  
[www.rafinad.ru](http://www.rafinad.ru)

**Голованова Марина Викторовна**  
Генеральный директор

**Коммерческий департамент**

Тел.: (095) 125-6317; 129-2110  
E-mail: sales@rafinad.ru

**Князев Алексей Валерьевич**  
Коммерческий директор

**Сазонов Андрей Александрович**  
Начальник управления продаж

**Производственный департамент**

Тел.: (095) 125-9901  
Факс: (095) 125-9965  
E-mail: zavod@rafinad.ru

**Костюк Юрий Васильевич**  
Начальник производственного управления

Адрес: 117218, г. Москва, ул. Кржижановского, 18, к. 2  
ИНН: 7706187829

Юр. адрес: 119048, г. Москва, ул. Усачева, 3, стр. 1

- Компания работает на рынке сахара с 1995 г., численность – 200 чел.
- Заводы: Валуйский, Волоконовский, Ржевский (Белгородская обл.), Жердевский (Тамбовская обл.), Усть-Лабинский (Краснодарский край)
- Компания владеет 33% ЗАО «РСТЛ»
- Стратегическим направлением работы компании является реализация свекловичных программ в основных свекловичных регионах – Белгородской и Тамбовской областях, Краснодарском крае, – а также расширение ассортимента выпускаемой продукции

**РУССКАЯ САХАРНАЯ КОМПАНИЯ**

**ООО «Русская сахарная компания»**

**(РСК)**



Тел.: (095) 170-9466

Факс: (095) 170-4613

E-mail: [sugar@raz.ru](mailto:sugar@raz.ru)

[www.raz.ru](http://www.raz.ru)

**Черников Артур Николаевич**

Генеральный директор

**Бабарыкин Виктор Александрович**

Заместитель генерального директора

**Коммерческая дирекция**

Тел.: (095) 174-7309; 937-4785

E-mail: [lashin@raz.ru](mailto:lashin@raz.ru)

**Лашин Дмитрий Анатольевич**

Коммерческий директор

**Информационно-аналитическая служба**

Тел.: (095) 174-7280

E-mail: [sugar@raz.ru](mailto:sugar@raz.ru)

**Шестаков Сергей Васильевич**

Дирекция по производству

Тел.: (095) 174-7273

**Рублев Валентин Николаевич**

Директор по производству

**Отдел внешнеэкономической деятельности**

Тел.: (095) 170-9464

E-mail: [momdjian@raz.ru](mailto:momdjian@raz.ru)

**Момджян Левон Рубенович**

Начальник отдела ВЭД

Адрес: 109428, г. Москва, Рязанский пр-т, 61

ИНН: 7707249235

Юр. адрес: 103055, г. Москва,  
ул. Новослободская, 61

• Год основания – 1998, численность – 75 чел.

• Заводы: Эркен-Шахарский (Карачаево-Черкесская Республика), Тихорецкий (Краснодарский край), «Большевик» (Белгородская обл.), Льговский, Кривецкий, Кшенский (Курская обл.)

• Родственные компании: Енисейский Провиант, Жигулевский Провиант, Казанский Провиант, Кама-Провиант, Костромской Провиант, Кузбасский Провиант, Мордовский Провиант, Омский Провиант, Поморский Провиант, Алтайский Провиант, Разгуляй-Петербург, Тверской Провиант, Тюменский Провиант, Удмуртский Провиант, Уральский Провиант, Центральный Провиант – РСК, Курский Провиант, Белгородский Провиант, Сибирский Провиант

РУССКАЯ САХАРНАЯ ТОРГОВО-ПРОМЫШЛЕННАЯ КОМПАНИЯ

РСТПК

Тел.: (095) 256-2527

Факс: (095) 256-8300; 256-5286

E-mail: rstic@rbcmil.ru

**Чернышов Андрей Николаевич**

Генеральный директор

Адрес: 123100, г. Москва, ул. Мантулинская, 7

РУССКИЙ САХАР

ЗАО «РСТЛ»

(Группа «Русский сахар», РС-Алтай)

Тел.: (095) 956-7593

Факс: (095) 956-7568

E-mail: sugar@glasnet.ru

[www.russiansugar.ru](http://www.russiansugar.ru)

**Липский Михаил Александрович**

Председатель Совета директоров

**Савицкий Владимир Борисович**

Генеральный директор

Адрес: 125047, г. Москва, Миусская пл., 4

САНТЕНА

ООО «Сантена»

Тел.: (095) 737-3072; 737-3092

Факс: (095) 737-3072; 737-3092

**Мухамедзянов Галимджан Николаевич**

Генеральный директор

Адрес: 121087, г. Москва, Багратионовский пр-д,  
7, к. 1, оф. 301

САРУС

ЗАО «Сарус»

Тел.: (095) 203-0214; 290-3009

Факс: (095) 203-0214; 290-3009

**Николеишвили Вахтанг Давидович**

Генеральный директор

Адрес: г. Москва, ул. Воздвиженка, 7/6

ИНН: 7706007963

Юр. адрес: 117936, г. Москва, Ленинский пр-т, 4

• Год основания – 1994, численность – 15 чел.

• Стратегическим направлением работы является поставка и переработка сахара-сырца



**САХАР КУБАНИ**

**ЗАО «Сахар Кубани»**

Тел.: (8612) 54-4541; 54-3776; 54-7609; 54-0590

Факс: (8612) 54-3776

E-mail: sahar@kuban.net

**Санзяпов Олег Иванович**

Генеральный директор



Адрес: 350051, Краснодарский край, г. Краснодар, ул. Дзержинского, 40

**САХАРПРОМИНВЕСТ**

**ООО «Межрегиональная инвестиционная компания СахарпромИнвест»**

Тел.: (095) 956-8241

Факс: (095) 956-8240

E-mail: sugarprominvest@mtu-net.ru

**Шкуренко Сергей Александрович**

Генеральный директор

**Антонюк Александр Михайлович**

Коммерческий директор



Адрес: 127550, г. Москва, Дмитровское ш., 29, к. 1

ИНН: 7713182331

Юр. адрес: 125047, г. Москва, 1-й Тверской-Ямской пер., 18/3

**САХПРОД**

**ЗАО «Сахпрод»**

Тел.: (095) 208-1546

Факс: (095) 207-5662

**Чумаков Юрий Николаевич**

Генеральный директор



Адрес: 107804, г. Москва, Орликов пер., 3

СИМ ГРУПП ЛТ

**ЗАО «СИМ Групп Лт », SIM GROUP LTD.**

Тел.: (095) 956-1177

Факс: (095) 956-1172

E-mail: sim@simco.ru



**Загрядский Алексей Анатольевич**

Генеральный директор

Департамент «Сахар»

Тел./факс: (095) 956-0734; 147-1503

Адрес: 119590, г. Москва, ул. Мосфильмовская, 52, оф. 24

ИНН: 7728160154

Юр. адрес: 117342, г. Москва, ул. Введенского, 13 В.

- Год основания – 1997, численность – 50 чел.
- Заводы: Колпнянский (Орловская обл.)
- Помимо сахара интересы компании включают импорт, производство и торговлю чаем, кофе, табаком
- Основными планами компании в сахарном бизнесе на ближайшее будущее являются развитие свекло-вичной программы и увеличение объемов импорта сахара-сырца

СТЕЛЗ ШУГАР

**ООО «Стелз Шугар» Stels Sugar**

Тел.: (095) 310-7569; 310-7619; 310-7491

Факс: (095) 310-7491

E-mail: sugar@aha.ru, info@stelssugar.ru

[www.sugarindustry.ru/stels/](http://www.sugarindustry.ru/stels/)

**Мкртумян Владимир Игоревич**

Генеральный директор

E-mail: MVI@stelssugar.ru



Коммерческий отдел

Тел: (095) 310-7569

**Израелян Самвел Дереникович**

Директор коммерческого отдела

E-mail: ISD@stelssugar.ru

Производственный отдел

Тел.: (095) 310-7569

**Хайкин Григорий Самуилович**

Директор производственного отдела

E-mail: HGS@stelssugar.ru

Инжиниринговый отдел

Тел.: (095) 310-7569

**Малхасян Степан Леонович**

Главный инженер

E-mail: MSL@stelssugar.ru

Адрес: 113452, г. Москва, ул. Азовская, 25/4

ИНН: 7729383241

Юр. адрес: 117192, г. Москва, Мичуринский пр-т, 24, стр. 1

- Год основания – 1999, численность – 20 чел.
- Основные направления деятельности компании
- Импорт сырца, переработка и оптовая торговля сахаром
- Производство и поставка фильтровального оборудования и расходных материалов предприятиям сахарной промышленности СНГ (Россия, Украина, Молдова)
- Информационная поддержка инвестиций в сахарную промышленность России

**СЮКДЕН**

**ЗАО «СДР»**

**ЗАО «Сюкден-М», Sucden**

Тел.: (095) 796-9639; 796-9640

Факс: (095) 796-9641

E-mail: Sugar@sucden.ru

[www.sucden.ru](http://www.sucden.ru)

**Этьенн Пеллетье**

Генеральный директор

**Коммерческая служба**

Тел.: (095) 207-5751; 207-6207

**Сандрюхин Николай Михайлович**

Директор по сахарным операциям

Адрес: 107804, г. Москва, Орликов пер., 3 В

ИНН: 7708098187

Юр. адрес: 107804, г. Москва, Орликов пер., 3 В

- Год основания – 1997, общий период работы на российском рынке – с 1993 г., численность – 80 чел.
- Заводы: Тбилисский (Краснодарский край), Добринский (Липецкая обл.), Приморский (Приморский край)
- Основные направления работы компании – реализация белого сахара, свекловичные и инжиниринговые программы в Липецкой области, Краснодарском крае и Татарстане, модернизация сахарных заводов

**ТАТНЕФТЬ-ВОЛГА**

**ЗАО «Татнефть-Волга»**

Тел.: (8312) 19-5868

Факс: (8312) 19-5882

E-mail: sugar@ecoil.nnov.ru

[www.ecoil.nnov.ru](http://www.ecoil.nnov.ru)

**Хисяметдинов Рамиль Рефатович**

Генеральный директор

**Отдел реализации**

Тел.: (8312) 19-5138

**Ермаков Николай Семенович**

Начальник отдела реализации

Адрес: 603005, г. Нижний Новгород,

ул. Нестерова, 9

ИНН: 5262073830

Юр. адрес: 603600, г. Нижний Новгород,

ул. Стрелка, 21

- Год основания – 2000, численность – 50 чел.
- Заводы: Сергачский (Нижегородская обл.)
- Родственные компании: ООО ПФХ «Экойл»

ТРАНСАГРО

ООО «Трансагро»



Тел.: (095) 263-3647  
Факс: (095) 263-3645  
E-mail: secretariat@dels.ru  
[www.transagro.ru](http://www.transagro.ru)

**Якуничев Александр Валентинович**  
Президент

Департамент продаж

Тел.: (095) 263-3647  
E-mail: sugar-depart@dels.ru

**Логинов Андрей Николаевич**  
Директор Департамента продаж

Тел.: (095) 263-3643  
E-mail: AndreyL@dels.ru

Департамент ВЭД

Тел.: (095) 263-3643

**Алейникова Алла Алексеевна**  
Директор Департамента ВЭД

E-mail: AllaA@dels.ru

Адрес: 107082, г. Москва, Сптраковская пл., 16, к. 6  
ИНН: 5725002340

Юр. адрес: 303900, Орловская обл., Урицкий район, пос. Нарышкино, ул. Ленина, 104

- Родственные компании: ООО «Орелтранснефть» (структура в составе холдинга «Трансагро»)
- Компания имеет сельскохозяйственные и перерабатывающие предприятия в Воронежской области и Краснодарском крае. Приоритетными направлениями ее деятельности являются: инвестирование сельхоз-производителей, производство белого сахара из сахара-сырца/сахарной свеклы на собственных производственных площадях и на давальческих условиях, его последующая реализация через филиальную и дилерскую сеть

**ТРЕДИГРЕЙН**

**Российское представительство Tradigrain SA**

Тел.: (095) 202-4333; 202-4366; 202-4922

Факс: (095) 937-5676

**Метальников Максим Дмитриевич**

Директор по операциям с сахаром

E-mail: metalnikov@cityline.ru

Адрес: г. Москва, Трехпрудный пер., 9, оф. 202

**ЦЕНТР-САХАР**

**ОАО «Центр-сахар»**

Тел.: (095) 286-1139; 215-9839

**Камынин Виктор Васильевич**

Генеральный директор

Адрес: 129085, г. Москва, Проспект Мира, 101 В

**ШТЕРН ПРОД**

**ООО «Штерн Прод»**

**РосШтерн, Штерн, Штерн Импекс**

Тел.: (095) 309-1415

Факс: (095) 309-2167

E-mail: Hmvmarket@mtu-net.ru

**Воропанова Татьяна Васильевна**

Генеральный директор

**Коммерческая служба**

Тел.: (095) 309-1415

**Палагута Андрей Владимирович**

Начальник управления торговли

**Копейкин Андрей Викторович**

Заместитель начальника Управления торговли

Адрес: 111524, г. Москва, ул. Электродная, 11

ИНН: 7722234963

Юр. адрес: 111524, г. Москва, ул. Электродная, 11

- Год основания – 2001 (1992)
  - Родственные компании: Штерн Цемент, Штерн Бетон, Штерн Неруд
  - Направлением работы компании является торговля сахарным песком и товарами бакалейной группы.
- Ответственное хранение. Инвестиции в сельхозпродукцию

**ЭКСИМА**

Акционерная внешнеторговая компания  
«Эксима»

Тел.: (095) 290-2480; 448-8262

Факс: (095) 202-9796; 230-2149

[www.exima.ru](http://www.exima.ru)

**Демин Николай Яковлевич**

Генеральный директор

**Торговый отдел**

Тел.: (095) 788-6290; 788-6291; 788-6293

Адрес: 121069, г. Москва, Скатертный пер., 5

**ЮНИШУГАР**

**ООО «Юнишугар»,  
Unisugar Ltd.**

Тел.: (095) 721-9002

Факс: (095) 915-8502

E-mail: [unisugar@sovintel.ru](mailto:unisugar@sovintel.ru)

**Китбальян Виктор Араевич**

Генеральный директор

**Коммерческая служба**

Тел.: (095) 915-8641; 915-8645

**Кузнецов Денис Юрьевич**

Руководитель торгового отдела

**Афанаскин Вадим Сергеевич**

Специалист торгового отдела

Адрес: 109240, г. Москва, ул. Гончарная, 12, стр. 1, оф. 5 Д

ИНН: 7715239470

• Год основания – 2000, численность – 15 чел.

• Компания участвовала в первом аукционе по продаже квот на право ввоза сахара-сырца в 2000 г. По итогам аукциона приобретен один лот в третьем квартале 2001 г. Переработка сахара-сырца ведется на заводах Краснодарского края и средней полосы России. Компания проводит собственную свекловичную программу в Центрально-Черноземном районе. В планах компании на 2002 г. – увеличение объемов продаж как сырцового, так и свекловичного сахара

# САХАРНЫЕ ЗАВОДЫ РОССИИ

# 3



- Сахарные заводы ■
- Региональные объединения сахарной промышленности ■
- Железнодорожные станции сахарных заводов ■

**Спонсор раздела – РУСАГРО сахар**

## САХАРНЫЕ ЗАВОДЫ

## АДЫГЕЙСКИЙ САХАРНЫЙ ЗАВОД

Республика Адыгея

ОАО «Сахарный завод»

**Генеральный директор – Воронин Виталий Сергеевич**

Тел.: (87779) 9-1384

Факс: (87779) 9-1572; 9-1997

Показатели	Сахарная свекла				Сахар-сырец				
	1997	1998	1999	2000	1997	1998	1999	2000	2001
Проектная мощность, т/сут.	2 900				565				
Переработано, т	41 020	0	0	0	69 700	75 200	134 256	129 739	49 080
Выработано сахара, т	2 807	0	0		67 366	72 469	130 673	125 673	47 960
Выход сахара, %	6,84	0,00	0,00	0,00	96,43	96,00	97,18	96,95	97,72

Адрес: 352630, Адыгея, станица Гиагинская, ул. Заводская, 2

Код предприятия – 4148. Ст. Гиагинская Сев.-Кавк. ж/д. Код станции – 534800

## АЛЕЙСКИЙ САХАРНЫЙ ЗАВОД

Алтайский край

ЗАО «Народное предприятие «Алейский сахарный завод»

**Генеральный директор – Калинин Владимир Иванович**

Тел.: (38553) 2-7346; 2-7546; 2-7456

Факс: (38553) 2-7346

Показатели	Сахарная свекла				Сахар-сырец				
	1997	1998	1999	2000	1997	1998	1999	2000	2001
Проектная мощность, т/сут.	1 300				320				
Переработано, т	40 800	52 400	64 693	63 320	13 300	17 900	43 644	0	11 225
Выработано сахара, т	4 986	6 145	7 466	7 785	12 782	17 259	42 379	0	10 239
Выход сахара, %	12,25	11,77	11,64	12,31	96,41	96,00	97,03	0,00	91,22

Адрес: 658124, Алтайский край, г. Алейск, ул. Мира, 6

Код предприятия – 3697. Ст. Алтайская Зап.-Сиб. ж/д. Код станции – 840005

## АЛЕКСЕЕВСКИЙ САХАРНЫЙ ЗАВОД

Белгородская область

ОАО «Ритм»

**Генеральный директор – Нефедов Леонид Федорович**

Тел.: (07234) 2-5170; 2-5040; 2-5196

Факс: (07234) 2-5160

Показатели	Сахарная свекла				Сахар-сырец				
	1997	1998	1999	2000	1997	1998	1999	2000	2001
Проектная мощность, т/сут.	3 276				500				
Переработано, т	283 600	244 800	241 914	274 631	34 100	101 500	148 152	107 512	64 217
Выработано сахара, т	43 325	34 764	32 171	38 642	32 692	98 205	143 185	105 303	60 955
Выход сахара, %	15,30	14,37	13,57	14,15	95,90	96,00	97,00	97,67	94,92

Адрес: 309800, Белгородская обл., г. Алексеевка, ул. Свердлова, 2

Код предприятия – 4221. Ст. Алексеевка Юго-Вост. ж/д. Код станции – 581407



**БАЛАШОВСКИЙ САХАРНЫЙ ЗАВОД**

Саратовская область

ОАО «Сахарный завод «Балашовский»

**И. о. генерального директора – Невзоров Николай Васильевич**

Тел.: (84545) 3-8669; 3-0943

Факс: (84545) 3-0357

Показатели	Сахарная свекла				Сырцовая схема отсутствует
	1997	1998	1999	2000	
Проектная мощность, т/сут.	1 510				
Переработано, т	43 980	41 510	127 650	72 795	
Выработано сахара, т	5 207	5 506	15 253	7 642	
Выход сахара, %	11,84	13,26	11,95	10,26	

Адрес: 412324, Саратовская обл., Балашовский район, пгт Пинеровка-1, ул. Заводская, 1  
Ст. Пинеровка Юго-Вост. ж/д. Код станции – 606303

**БЕКОВСКИЙ САХАРНЫЙ ЗАВОД**

Пензенская область

ООО «Бековский сахарный завод»

**Генеральный директор – Кулагин Борис Николаевич**

Тел.: (84141) 2-2835; 2-1933

Факс: (84141) 2-1933

Показатели	Сахарная свекла				Сахар-сырец				
	1997	1998	1999	2000	1997	1998	1999	2000	2001
Проектная мощность, т/сут.	2 000				400				
Переработано, т	94 200	81 700	182 100	81 917	11 900	5 800	22 999	94 246	110 432
Выработано сахара, т	11 709	10 845	24 373	11 145	10 974	5 431	21 848	91 423	107 466
Выход сахара, %	12,59	13,32	13,41	13,57	94,04	92,00	94,90	96,75	97,31

Адрес: 442930, Пензенская обл., Бековский район, пгт Беково  
Код предприятия – 3697. Ст. Вертуновская Юго-Вост. ж/д. Код станции – 607400

**БИЙСКИЙ САХАРНЫЙ ЗАВОД**

Алтайский край

ОАО «Бийский сахарный завод»

**Генеральный директор – Сандал Леонид Давыдович**

Тел.: (38542) 5-7264

Факс: (38542) 5-7282

Показатели	Сахарная свекла				Сахар-сырец				
	1997	1998	1999	2000	1997	1998	1999	2000	2001
Проектная мощность, т/сут.	1 440				420				
Переработано, т	83 200	66 100	113 685	83 005	10 800	0	47 448	0	
Выработано сахара, т	8 739	8 959	14 765	10 985	10 528	0	46 240	0	
Выход сахара, %	10,83	13,57	13,03	13,21	97,48	0,00	97,59	0,00	0,00

Адрес: 659302, Алтайский край, г. Бийск-2, ул. Докучаева, 2  
Код предприятия – 4160. Ст. Бийск Зап.-Сиб. ж/д. Код станции – 843200

## «БОЛЬШЕВИК» САХАРНЫЙ ЗАВОД

Белгородская область

ОАО «Сахарный завод «Большевик»

**Конкурсный управляющий – Карпинский Владимир Дмитриевич**

Тел.: (07261) 3-5338; 3-5335

Факс: (07261) 4-6449

Показатели	Сахарная свекла				Сахар-сырец				
	1997	1998	1999	2000	1997	1998	1999	2000	2001
Проектная мощность, т/сут.	2 500				450				
Переработано, т	109 200	76 500	93 078	111 621	35 700	13 900	24 727	39 365	73 283
Выработано сахара, т	11 855	9 382	12 127	12 358	34 292	12 968	23 984	37 980	70 901
Выход сахара, %	10,82	12,23	13,00	11,08	95,92	93,00	96,84	96,35	96,75

Адрес: 309386, Белгородская обл., Гайворонский район, с. Головчино-2

Код предприятия – 2896. Ст. Хотмыжск Юго-Вост. ж/д. Код станции – 436203

## БОРИНСКИЙ САХАРНЫЙ ЗАВОД

Липецкая область

ОАО «Боринский сельскохозяйственный комбинат»

**Генеральный директор – Котов Виктор Никитович**

Тел.: (0742) 46-4361; 79-1111

Факс: (0742) 46-4361

Показатели	Сахарная свекла				Сырцовая схема отсутствует				
	1997	1998	1999	2000					
Проектная мощность, т/сут.	1 250								
Переработано, т	45 900	49 500	83 674	62 706					
Выработано сахара, т	5 087	7 254	9 803	7 059					
Выход сахара, %	11,08	14,62	11,70	11,25					

Адрес: 390110, Липецкая обл., Липецкий район, с. Боринское

Код предприятия – 7877. Ст. Липецк Юго-Вост. ж/д. Код станции – 592505

## БУИНСКИЙ САХАРНЫЙ ЗАВОД

Республика Татарстан

ОАО «Буинский сахарный завод»

**Генеральный директор – Ярулин Раис Абрагимович**

Тел.: (84374) 3-1561; 3-1761

Факс: (84374) 3-1661

Показатели	Сахарная свекла				Сахар-сырец				
	1997	1998	1999	2000	1997	1998	1999	2000	2001
Проектная мощность, т/сут.	2 275				300				
Переработано, т	188 100	181 900	250 959	245 462	0	0	28 506	15 330	24 895
Выработано сахара, т	23 624	22 590	31 278	30 874	0	0	27 133	14 639	23 878
Выход сахара, %	12,64	12,38	12,54	12,67	0,00	0,00	94,90	95,25	95,91

Адрес: 422400, Татарстан, г. Буинск, ул. Строительная, 2

Код предприятия – 335374. Ст. Буа Горьк. ж/д. Код станции – 249409

## ВАЛУЙСКИЙ САХАРНЫЙ ЗАВОД

Белгородская область

ОАО «Валуйкисахар»



Генеральный директор – Посохов Иван Михайлович

Тел.: (07236) 6-6520; 6-6509

Факс: (07236) 6-3068

Показатели	Сахарная свекла				Сахар-сырец				
	1997	1998	1999	2000	1997	1998	1999	2000	2001
Проектная мощность, т/сут.	2 870				500				
Переработано, т	259 100	215 100	226 522	258 620	31 100	53 000	71 552	104 712	116 802
Выработано сахара, т	36 313	32 447	30 560	38 493	30 168	50 900	69 895	101 938	114 519
Выход сахара, %	14,05	15,08	13,52	14,88	96,91	96,00	97,54	97,25	98,05

Адрес: 309710, Белгородская обл., г. Валуйки-4

Код предприятия – 4127. Ст. Валуйки Юго-Вост. ж/д. Код станции – 432306

## ВОЛОКОНОВСКИЙ САХАРНЫЙ ЗАВОД

Белгородская область

ОАО «Ника»



Генеральный директор – Фомичев Сергей Борисович

Тел.: (07235) 5-6241; 5-6232

Факс: (07235) 5-1590

Показатели	Сахарная свекла				Сахар-сырец				
	1997	1998	1999	2000	1997	1998	1999	2000	2001
Проектная мощность, т/сут.	2 450				500				
Переработано, т	147 900	134 800	139 921	179 106	63 500	120 900	114 758	127 779	113 000
Выработано сахара, т	20 937	20 365	19 377	25 374	61 286	118 350	111 152	124 942	109 933
Выход сахара, %	14,23	15,04	14,01	14,18	96,65	97,00	97,05	97,07	97,29

Адрес: 309665, Белгородская обл., Волоконовский район, пос. Пятницкое, ул. Маресевой, 21

Код предприятия – 4228. Ст. Рай Юго-Вост. ж/д. Код станции – 439305

## ВЫСЕЛКОВСКИЙ САХАРНЫЙ ЗАВОД

Краснодарский край

ЗАО «Кристалл»

Генеральный директор – Демьяненко Людмила Ивановна

Тел.: (86157) 2-1689, 7-1573

Факс: (86157) 2-1369

Показатели	Сахарная свекла				Сахар-сырец				
	1997	1998	1999	2000	1997	1998	1999	2000	2001
Проектная мощность, т/сут.	3 600				600				
Переработано, т	210 000	94 500	155 170	183 599	74 300	153 200	195 945	178 964	131 019
Выработано сахара, т	20 785	11 037	14 763	19 965	71 281	148 121	190 365	174 265	128 128
Выход сахара, %	10,00	11,68	9,49	10,85	96,44	96,00	97,21	97,71	97,79

Адрес: 353130, Краснодарский край, станица Выселки-1, ул. Лермонтова, 5

Код предприятия – 3696. Ст. Выселки Сев.-Кавк. ж/д. Код станции – 525002

## ГРИБАНОВСКИЙ САХАРНЫЙ ЗАВОД

Воронежская область

ОАО «Грибановский «Сахар»

**Генеральный директор – Шапоренко Александр Петрович**

Тел.: (07348) 5-1132; 5-1848

Факс: (07348) 5-2132

Показатели	Сахарная свекла				Сырцовая схема отсутствует
	1997	1998	1999	2000	
Проектная мощность, т/сут.	1 200				
Переработано, т	27 800	37 900	35 181	11 671	
Выработано сахара, т	2 528	4 833	3 768	1 204	
Выход сахара, %	9,39	12,81	10,94	10,50	

Адрес: 397202, Воронежская обл., Грибановский район, пгт Грибановский, ул. Сахзаводская

Код предприятия – 4194-7. Ст. Грибановка Юго-Вост. ж/д. Код станции – 1598906

## ГРЯЗИНСКИЙ САХАРНЫЙ ЗАВОД

Липецкая область

ЗАО «Грязинский сахарный завод»

**Генеральный директор – Трубкин Анатолий Степанович**

Тел.: (07461) 2-0440; 2-1244

Факс: (07461) 2-0440

Показатели	Сахарная свекла				Сахар-сырец				
	1997	1998	1999	2000	1997	1998	1999	2000	2001
Проектная мощность, т/сут.	1 530				300				
Переработано, т	70 400	67 200	92 139	94 822	0	10 000	39 577	37 237	
Выработано сахара, т	9 212	9 208	12 190	12 361	0	9 376	37 479	35 486	
Выход сахара, %	11,76	13,90	13,23	13,01	0,00	93,00	94,43	95,05	0,00

Адрес: 399303, Липецкая обл., г. Грязи, ул. Крылова, 6

Код предприятия – 4198. Ст. Грязи Волгоградские Юго-Вост. ж/д. Код станции – 597706

## ГУЛЬКЕВИЧСКИЙ САХАРНЫЙ ЗАВОД

Краснодарский край

ОАО «Гиркубс»

**Генеральный директор – Выходцев Александр Васильевич**

Тел.: (86160) 2-9332; 2-1799

Факс: (86160) 2-1242

Показатели	Сахарная свекла				Сахар-сырец				
	1997	1998	1999	2000	1997	1998	1999	2000	2001
Проектная мощность, т/сут.	3 500				575				
Переработано, т	260 800	207 300	259 860	197 810	43 900	39 300	84 839	102 584	83 898
Выработано сахара, т	25 850	27 854	26 798	21 749	42 082	38 063	82 610	100 171	81 567
Выход сахара, %	9,87	13,34	10,29	11,00	95,78	96,00	97,27	97,64	97,22

Адрес: 352162, Краснодарский край, Гулькевичский район, пгт Гирей, ул. Октябрьская, 2

Код предприятия – 3004. Ст. Гирей Сев.-Кавк. ж/д. Код станции – 529501

**ДЕРЮГИНСКИЙ САХАРНЫЙ ЗАВОД**

Курская область

ОАО «Дмитриевсахар»

**Генеральный директор – Грачев Виктор Иванович**

Тел.: (07150) 9-9233



**Завод не работает**

Адрес: 307510, Курская обл., Дмитровский район, пгт Первоавгустовский

Код предприятия – 6006. Ст. Дерюгино Моск. ж/д. Код станции – 204802

**ДИНСКОЙ САХАРНЫЙ ЗАВОД**

Краснодарский край

ОАО «Динкссахар»

**Генеральный директор – Паршин Николай Николаевич**

Тел.: (86162) 5-5343; 5-4168

Факс: (86162) 5-5343

Показатели	Сахарная свекла				Сахар-сырец				
	1997	1998	1999	2000	1997	1998	1999	2000	2001
Проектная мощность, т/сут.	3 600				590				
Переработано, т	93 100	64 000	140 355	118 268	28 400	64 300	93 912	66 182	103 640
Выработано сахара, т	8 736	7 305	12 772	12 706	28 078	61 782	91 275	63 779	99 858
Выход сахара, %	9,41	11,49	9,35	10,75	98,36	95,00	97,13	96,75	96,35

Адрес: 353180, Краснодарский край, станица Динская, ул. Гоголя, 96

Код предприятия – 3699. Ст. Динская Сев.-Кавк. ж/д. Код станции – 524601

**ДМИТРОТАРАНОВСКИЙ САХАРНЫЙ ЗАВОД**

Белгородская область

ОАО «Дмитротарановский сахарник»

**Генеральный директор – Висько Валентин Владимирович**

Тел.: (07222) 9-6546

Факс: (07222) 9-6955

Показатели	Сахарная свекла				Сахар-сырец				
	1997	1998	1999	2000	1997	1998	1999	2000	2001
Проектная мощность, т/сут.	2 650				500				
Переработано, т	136 600	150 700	147 920	165 156	0	73 000	67 412	72 893	76 194
Выработано сахара, т	17 540	22 052	18 457	20 533	0	69 805	65 462	71 168	74 780
Выход сахара, %	12,96	14,70	12,64	12,56	0,00	95,00	96,91	96,86	98,14

Адрес: 309090, Белгородская обл., Белгородский район, пгт Октябрьский, ул. Чернышевского, 2

Код предприятия – 4142. Ст. Толоконное Юго-Вост. ж/д. Код станции – 434301

## ДОБРИНСКИЙ САХАРНЫЙ ЗАВОД

Липецкая область

ЗАО «Добринский сахарный завод»

**И. о. Генерального директора – Грибов Юрий Александрович**

Тел.: (07462) 2-1226; 2-34-88; 2-2939

Факс: (07462) 2-1707

Показатели	Сахарная свекла				Сахар-сырец				
	1997	1998	1999	2000	1997	1998	1999	2000	2001
Проектная мощность, т/сут.	5 400				800				
Переработано, т	176 000	188 900	222 438	244 712	70 000	105 600	154 796	185 315	102 600
Выработано сахара, т	22 310	25 857	26 869	28 988	65 472	98 381	145 885	174 499	97 801
Выход сахара, %	12,97	13,72	12,14	11,86	94,05	93,00	94,42	94,16	95,32

Адрес: 399420, Липецкая обл., Добринский район, пгт Добринка, ст. Пластица

Код предприятия – 2739-1. Ст. Пластица Юго-Вос. ж/д. Код станции – 597903

## ЕЛАНЬКОЛЕНОВСКИЙ САХАРНЫЙ ЗАВОД

Воронежская область

ОАО «Елань»

**Внешний управляющий – Кулинцев Иван Иванович**

Тел.: (07353) 3-9137; 3-9138

Факс: (07353) 3-1988

Показатели	Сахарная свекла				Сырьцовая схема отсутствует				
	1997	1998	1999	2000					
Проектная мощность, т/сут.	5 600								
Переработано, т	270 700	306 400	447 552	307 373					
Выработано сахара, т	31 085	43 784	51 346	37 948					
Выход сахара, %	11,80	14,36	11,68	12,56					

Адрес: 397431, Воронежская обл., Новохоперский район, пгт Елань-Колено, ул. Кольцова, 1

Код предприятия – 4236-6. Ст. Оляха Юго-Вост. ж/д. Код станции – 583703

## ЕЛЕЦКИЙ САХАРНЫЙ ЗАВОД

Липецкая область

ОАО «Елецкий сахарный завод»

**Генеральный директор – Костырин Владимир Васильевич**

Тел.: (07467) 5-0935; 2-1406

Факс: (07467) 2-0583

Показатели	Сахарная свекла				Сахар-сырец				
	1997	1998	1999	2000	1997	1998	1999	2000	2001
Проектная мощность, т/сут.	4 380				800				
Переработано, т	93 100	138 000	217 951	233 137	26 100	61 500	71 158	51 434	
Выработано сахара, т	12 224	19 814	28 485	30 886	24 241	58 931	68 876	49 512	
Выход сахара, %	12,91	14,38	13,02	13,20	92,91	95,00	96,36	96,23	0,00

Адрес: 399740, Липецкая обл., г. Елец

Код предприятия – 7733. Ст. Телегино Юго-Вост. ж/д. Код станции – 593300

## ЖЕРДЕВСКИЙ САХАРНЫЙ ЗАВОД

Тамбовская область

ОАО «Сахарный завод «Жердевский»

**Генеральный директор – Говорунов Николай Викторович**

Тел.: (07535) 2-1651; 2-1186; 2-2464

Факс: (07535) 2-1186

Показатели	Сахарная свекла				Сахар-сырец				
	1997	1998	1999	2000	1997	1998	1999	2000	2001
Проектная мощность, т/сут.	2 800				530				
Переработано, т	161 900	146 400	269 545	211 406	13 700	45 100	50 905	38 241	24 424
Выработано сахара, т	22 415	22 744	37 142	28 169	12 680	43 427	49 315	36 860	23 627
Выход сахара, %	13,94	15,45	13,78	13,41	95,08	96,00	96,70	96,25	96,74

Адрес: 393670, Тамбовская обл., г. Жердевка, ул. Заводская, 1

Код предприятия – 4196. Ст. Жердевка Юго-Вост. ж/д. Код станции – 598501

## ЗАИНСКИЙ САХАРНЫЙ ЗАВОД

Республика Татарстан

ОАО «Заинский сахарный завод»

**Внешний управляющий – Окришвили Георгий Иванович**

Тел.: (85558) 2-3695

Факс: (85558) 2-1890

Показатели	Сахарная свекла				Сахар-сырец				
	1997	1998	1999	2000	1997	1998	1999	2000	2001
Проектная мощность, т/сут.	2 400				400				
Переработано, т	220 000	131 000	186 976	177 301	81 500	21 600	43 558	53 729	45 019
Выработано сахара, т	28 693	16 378	20 743	21 822	7 815	20 860	42 061	51 561	43 727
Выход сахара, %	13,02	12,60	11,12	12,36	95,80	96,00	96,56	95,91	97,13

Адрес: 423520, Татарстан, Заинский район, г. Заинск, ул. Заводская, 1

Код предприятия – 0335380. Ст. Заинск Куйб. ж/д. Код станции – 648109

## ЗАЛЕГОЩЕНСКИЙ САХАРНЫЙ ЗАВОД

Орловская область

ОАО «Залегощенский сахарный завод»

**Генеральный директор – Прохоренко Владимир Иванович**

Тел.: (08648) 2-1138; 2-1508

Факс: (08648) 2-2775

Показатели	Сахарная свекла				Сахар-сырец				
	1997	1998	1999	2000	1997	1998	1999	2000	2001
Проектная мощность, т/сут.	1 600				240				
Переработано, т	16 200	0	0	0	27 900	4 000	55 170	0	
Выработано сахара, т	1 555	0	0		27 077	3 739	53 143	0	
Выход сахара, %	10,27	0,00	0,00	0,00	96,24	95,00	96,32	0,00	0,00

Адрес: 303560, Орловская обл., пгт Залегощь

Код предприятия – 4190. Ст. Залегощь Моск. ж/д. Код станции – 217605

## ЗЕМЕТЧИНСКИЙ САХАРНЫЙ ЗАВОД

Пензенская область

ОАО «Земетчиносахар»

**Генеральный директор – Михайлов Юрий Кириллович**

Тел.: (84155) 2-1570; 2-1268

Факс: (84155) 2-1268

Показатели	Сахарная свекла				Сахар-сырец				
	1997	1998	1999	2000	1997	1998	1999	2000	2001
Проектная мощность, т/сут.	2 180				360				
Переработано, т	88 600	102 900	152 598	93 932	40 300	53 700	55 743	60 101	60 936
Выработано сахара, т	10 468	13 472	20 609	12 512	38 570	51 852	53 770	58 296	59 467
Выход сахара, %	11,88	13,07	13,49	13,31	95,56	96,00	96,33	96,59	97,59

Адрес: 442000, Пензенская обл., пгт Земетчино, Заводский пр-д

Код предприятия – 8617861. Ст. Земетчино Куйб. ж/д. Код станции – 632505

## ЗНАМЕНСКИЙ САХАРНЫЙ ЗАВОД

Тамбовская область

ОАО «Русский сахар»

**Генеральный директор – Инюткина Антонина Петровна**

Тел.: (07552) 2-1193; 6-3230; 6-3141

Факс: (07552) 2-1219

[www.russugar.ru](http://www.russugar.ru)

Показатели	Сахарная свекла				Сахар-сырец				
	1997	1998	1999	2000	1997	1998	1999	2000	2001
Проектная мощность, т/сут.	2 800				600				
Переработано, т	133 800	143 000	251 702	209 905	39 700	83 200	143 265	103 825	112 791
Выработано сахара, т	20 154	21 606	34 771	30 146	38 330	80 121	139 517	101 441	110 175
Выход сахара, %	15,03	15,01	13,80	14,35	96,52	96,00	97,28	97,57	97,68

Адрес: 393402, Тамбовская обл., Знаменский район, пгт Знаменка, ул. Гагарина

Код предприятия – 9770. Ст. Кариан-Строганово Юго-Вост. ж/д. Код станции – 601600

## ЗОЛОТУХИНСКИЙ САХАРНЫЙ ЗАВОД

Курская область

ОАО «Золотухинский сахарный завод»

**Генеральный директор – Кравцов Владимир Дмитриевич**

Тел.: (07151) 2-1759

Факс: (07151) 2-1796

Показатели	Сахарная свекла				Сахар-сырец				
	1997	1998	1999	2000	1997	1998	1999	2000	2001
Проектная мощность, т/сут.	5 400				900				
Переработано, т	74 900	49 700	84 970	0	70 000	17 300	36 938	0	
Выработано сахара, т	7 790	6 218	8 535		66 965	17 258	36 050	0	
Выход сахара, %	10,41	12,62	10,29	0,00	96,34	94,00	97,48	0,00	0,00

Адрес: 306027, Курская обл., Золотухинский район, пос. Солнечный

Код предприятия – 0362209. Ст. Свобода Моск. ж/д. Код станции – 217408



## ИЗОБИЛЬНЕНСКИЙ САХАРНЫЙ ЗАВОД

Ставропольский край

ОАО «Ставропольсахар»

**Генеральный директор – Чуриков Андрей Александрович**

Тел.: (86545) 2-6055; 2-6333; 2-4003

Факс: (86545) 2-6055

Показатели	Сахарная свекла				Сахар-сырец				
	1997	1998	1999	2000	1997	1998	1999	2000	2001
Проектная мощность, т/сут.	3 800				550				
Переработано, т	321 700	191 600	199 194	183 945	81 400	68 800	97 958	94 689	65 456
Выработано сахара, т	30 629	21 685	19 919	18 105	77 438	65 519	93 476	91 927	63 690
Выход сахара, %	9,79	11,30	10,15	9,87	95,69	95,00	95,91	96,80	97,30

Адрес: 356140, Ставропольский край, г. Изобильный, ул. Бонивура, 11

Код предприятия – 3697. Ст. Изобильная Сев.-Кавк. ж/д. Код станции – 526700

## ИМ. К. ЛИБКНЕХТА САХАРНЫЙ ЗАВОД

Курская область

ООО «Пенские сахарные заводы»

**Генеральный директор – Шелухин Валерий Иванович**

Тел.: (07131) 9-1290; 4-0590

Показатели	Сахарная свекла				Сырцовая схема отсутствует			
	1997	1998	1999	2000				
Проектная мощность, т/сут.	2 500							
Переработано, т	0	0	0	0				
Выработано сахара, т	0	0	0					
Выход сахара, %	0,00	0,00	0,00	0,00				

Адрес: 307240, Курская обл., Курчатовский район, пгт им. Карла Либкнехта

Код предприятия – 6027. Ст. Блохино Моск. ж/д. Код станции – 207800

## ИМ. ЛЕНИНА САХАРНЫЙ ЗАВОД

Белгородская область

ОАО «Сахарный завод им. Ленина»

**Генеральный директор – Батырев Николай Петрович**

Тел.: (07243) 5-1792; 5-1585; 5-1560

Факс: (07243) 5-1586

Показатели	Сахарная свекла				Сырцовая схема отсутствует			
	1997	1998	1999	2000				
Проектная мощность, т/сут.	1 520							
Переработано, т	58 800	88 200	81 179	127 313				
Выработано сахара, т	7 353	12 377	11 392	15 605				
Выход сахара, %	12,46	14,00	14,00	12,34				

Адрес: 309140, Белгородская обл., Белгородский район, пгт Ивня-1, ул. Заводская, 3а

Код предприятия – 2873. Ст. Ивня Юго-Вост. ж/д. Код станции – 435802

## КАЛАЧЕЕВСКИЙ САХАРНЫЙ ЗАВОД

Воронежская область

ОАО «Кристалл»

**Генеральный директор – Пацев Василий Николаевич**

Тел.: (07363) 4-4234; 4-5007

Факс: (07363) 4-4234

Показатели	Сахарная свекла				Сырцовая схема отсутствует
	1997	1998	1999	2000	
Проектная мощность, т/сут.	2 830				
Переработано, т	199 700	189 500	285 340	281 530	
Выработано сахара, т	26 049	26 902	39 856	38 928	
Выход сахара, %	13,08	14,27	14,01	13,86	

Адрес: 397605, Воронежская обл., Калачеевский район, г. Калач, пос. Пригородный, ул. Космонавтов, 1  
Код предприятия – 4240-8. Ст. Калач Юго-Вост. ж/д. Код станции – 583506

## КАМЕНСКИЙ САХАРНЫЙ ЗАВОД

Пензенская область

ОАО «Атмис-сахар»

**Президент – Алов Вячеслав Владимирович**

Тел.: (84156) 2-2565; 2-0767; 2-0106

Факс: (84156) 2-2871

Показатели	Сахарная свекла				Сахар-сырец				
	1997	1998	1999	2000	1997	1998	1999	2000	2001
Проектная мощность, т/сут.	2 650				527				
Переработано, т	73 900	111 600	204 977	137 652	47 700	66 800	85 003	100 738	80 523
Выработано сахара, т	10 180	13 647	26 167	17 667	45 633	64 591	82 256	97 435	77 733
Выход сахара, %	13,75	12,23	12,77	12,84	95,91	96,00	96,78	96,72	96,91

Адрес: 442200, Пензенская обл., г. Каменка-3, ул. Производственная, 80  
Код предприятия – 4289. Ст. Белинская Куйб. ж/д. Код станции – 633300

## КАНЕВСКИЙ САХАРНЫЙ ЗАВОД

Краснодарский край

ОАО «Каневсксахар»

**Генеральный директор – Шейн Владимир Львович**

Тел.: (86164) 6-91-45

Факс: (86164) 4-00-17

Показатели	Сахарная свекла				Сахар-сырец				
	1997	1998	1999	2000	1997	1998	1999	2000	2001
Проектная мощность, т/сут.	4 000				600				
Переработано, т	388 500	213 100	263 712	299 264	34 100	41 700	94 453	112 841	81 818
Выработано сахара, т	40 543	24 738	26 414	31 727	32 434	39 992	91 397	110 381	79 574
Выход сахара, %	10,42	11,60	10,00	10,60	95,78	95,00	97,20	97,82	97,26

Адрес: 353720, Краснодарский край, Каневский район, станция Каневская,  
пос. Сахзавода, ул. Комсомольская, 30  
Код предприятия – 3692. Ст. Деревяновка Сев.-Кавк. ж/д. Код станции – 515903

**КАРЛАМАНСКИЙ САХАРНЫЙ ЗАВОД**

Республика Башкортостан

ОАО «Карламанский сахар»

**Генеральный директор – Кульхинбаев Борис Фариткниязулович**

Тел.: (34765) 2-1516; 2-1966

Факс: (34765) 2-1966

Показатели	Сахарная свекла				Сырцовая схема отсутствует
	1997	1998	1999	2000	
Проектная мощность, т/сут.	1 700				
Переработано, т	124 100	140 200	158 381	156 700	
Выработано сахара, т	16 870	18 932	20 321	20 741	
Выход сахара, %	13,50	13,51	13,00	13,28	

Адрес: 453012, Башкортостан, Кармаскалинский район, пгт Прибельский, ул. Ленина, 17

Код предприятия – 0362240. Ст. Сахарозаводская Куйб. ж/д. Код станции – 652208

**КИРОВСКИЙ САХАРНЫЙ ЗАВОД**

Курская область

ОАО «Сахарник»

**Генеральный директор – Эбергард Виктор Викторович**

Тел.: (07134) 2-4395

Показатели	Сахарная свекла				Сырцовая схема отсутствует
	1997	1998	1999	2000	
Проектная мощность, т/сут.	1 900				
Переработано, т	26 100	38 500	28 526	12 334	
Выработано сахара, т	2 913	4 477	3 317	665	
Выход сахара, %	11,18	11,75	11,71	7,05	

Адрес: 306209, Курская обл., Пристенский район, пос. Кировский

Код предприятия – 4167. Ст. Ржава Моск. ж/д. Код станции – 435200

**КИРСАНОВСКИЙ САХАРНЫЙ ЗАВОД**

Тамбовская область

ОАО «Кристалл»

**Генеральный директор – Боровцов Ярослав Владимирович**

Тел.: (07537) 3-2634; 3-2931

Факс: (07537) 3-2598

Показатели	Сахарная свекла				Сахар-сырец				
	1997	1998	1999	2000	1997	1998	1999	2000	2001
Проектная мощность, т/сут.	2 700				550				
Переработано, т	89 700	86 400	168 616	129 070	21 900	103 200	106 164	116 817	74 650
Выработано сахара, т	11 589	11 912	23 972	18 089	20 942	98 415	103 152	113 364	72 240
Выход сахара, %	13,77	13,76	14,30	14,01	96,01	95,00	96,71	97,33	96,77

Адрес: 393350, Тамбовская обл., г. Кирсанов-2, ул. Заводская, 1

Код предприятия – 1051686. Ст. Тоновка Юго-Вост. ж/д. Код станции – 602904

## «КОЛЛЕКТИВИСТ» САХАРНЫЙ ЗАВОД

Курская область

ОАО «Коллективист»

**Генеральный директор – Самохин Виктор Васильевич**

Тел.: (07136) 2-1291

Факс: (07136) 2-1291

Показатели	Сахарная свекла				Сырцовая схема отсутствует
	1997	1998	1999	2000	
Проектная мощность, т/сут.	1 800				
Переработано, т	38 200	37 000	48 035	75 784	
Выработано сахара, т	2 924	4 405	6 055	9 637	
Выход сахара, %	8,42	12,06	12,82	12,92	

Адрес: 307234, Курская обл., Большесолдатский район, пос. Любимовка

Код предприятия – 6011. Ст. Блохино Моск. ж/д. Код станции – 207800

## КОЛПНЯНСКИЙ САХАРНЫЙ ЗАВОД

Орловская область

ОАО «Колпнянский сахарный завод»

**Генеральный директор – Новоселов Эдуард Аркадьевич**

Тел.: (08674) 2-1862; 6-3972

Факс: (08674) 2-1195

Показатели	Сахарная свекла				Сахар-сырец				
	1997	1998	1999	2000	1997	1998	1999	2000	2001
Проектная мощность, т/сут.	2 730				480				
Переработано, т	37 200	60 900	46 938	92 264	64 500	75 700	138 572	54 373	33 835
Выработано сахара, т	3 900	6 717	4 680	10 270	62 809	72 619	133 123	53 421	32 362
Выход сахара, %	11,61	11,29	10,29	11,34	97,00	95,00	95,73	97,18	95,65

Адрес: 303414, Орловская обл., г. Колпны

Код предприятия – 4163. Ст. Колпны Моск. ж/д. Код станции – 208907

## «КОММУНАР» САХАРНЫЙ ЗАВОД

Курская область

ОАО «Сахарный завод «Коммунар»

**Внешний управляющий – Мироненко Владимир Алексеевич**

Тел.: (07149) 2-4144; 2-1689

Факс: (07149) 2-1689

Показатели	Сахарная свекла				Сырцовая схема отсутствует
	1997	1998	1999	2000	
Проектная мощность, т/сут.	1 440				
Переработано, т	30 500	36 900	33 966	42 991	
Выработано сахара, т	2 986	3 699	3 232	5 140	
Выход сахара, %	10,06	10,49	10,01	12,09	

Адрес: 307921, Курская обл., Беловский район, с. Белое

Код предприятия – 5987. Ст. Сосновый Бор Моск. ж/д. Код станции – 206600

**КОРЕНОВСКИЙ САХАРНЫЙ ЗАВОД**

**Краснодарский край**

ЗАО «Кореновксахар»

**Генеральный директор – Гладков Николай Тимофеевич**

Тел.: (86142) 3-8657; 3-8620; 3-8274; 3-8716

Факс: (86142) 3-8657

Показатели	Сахарная свекла				Сахар-сырец				
	1997	1998	1999	2000	1997	1998	1999	2000	2001
Проектная мощность, т/сут.	4 200				590				
Переработано, т	194 100	102 300	88 595	78 852	111 400	112 300	114 507	80 669	76 368
Выработано сахара, т	19 459	12 031	9 058	8 609	107 641	109 635	111 714	78 593	73 885
Выход сахара, %	10,08	11,77	10,20	10,98	96,56	96,00	97,34	97,44	96,75

Адрес: 353150, Краснодарский край, г. Кореновск-3, ул. Коммунистическая, 7

Код предприятия – 3693. Ст. Кореновск Сев.-Кавк. ж/д. Код станции – 524902

**КРАСНОЯРУЖСКИЙ САХАРНЫЙ ЗАВОД**

**Белгородская область**

ОАО «Краснояружский сахарный завод»

**Генеральный директор – Подгорный Александр Владимирович**

Тел.: (07263) 4-5470; 4-3118

Факс: (07263) 4-5595

Показатели	Сахарная свекла				Сахар-сырец				
	1997	1998	1999	2000	1997	1998	1999	2000	2001
Проектная мощность, т/сут.	2 440				450				
Переработано, т	123 800	135 000	140 129	205 325	49 900	54 500	91 360	83 150	62 483
Выработано сахара, т	13 984	17 715	19 726	25 263	48 115	51 545	89 116	81 383	60 738
Выход сахара, %	11,76	13,15	14,10	12,30	96,45	94,00	97,54	97,94	97,21

Адрес: 309424, Белгородская обл., Ракитянский район, пгт Красная Яруга, ул. Пионерская, 4

Код предприятия – 4192. Ст. Свекловичная Юго-Вост. ж/д. Код станции – 436701

**КРИВЕЦКИЙ САХАРНЫЙ ЗАВОД**

**Курская область**

Государственное предприятие «Кривецкий сахарный завод»

**Генеральный директор – Артамонов Николай Николаевич**

Тел.: (07197) 2-1334; 5-1267

Показатели	Сахарная свекла				Сахар-сырец				
	1997	1998	1999	2000	1997	1998	1999	2000	2001
Проектная мощность, т/сут.	4 600				600				
Переработано, т	22 500	6 100	0	0	0	0	31 900	0	
Выработано сахара, т	2 309	530	0		0	0	28 425	0	
Выход сахара, %	10,26	8,61	0,00	0,00	0,00	0,00	88,88	0,00	0,00

Адрес: 306311, Курская обл., Мантуровский район, с. Кривец

Код предприятия – 4177. Ст. Кривецкая Южн. ж/д. Код станции – 437808

## КУЙБЫШЕВСКИЙ САХАРНЫЙ ЗАВОД

Курская область

ОАО «Рыльсксахар»

**Конкурсный управляющий – Световцев Николай Николаевич**

Тел.: (07152) 6-3915; 2-2218

Факс: (07152) 2-1388

Показатели	Сахарная свекла				Сахар-сырец				
	1997	1998	1999	2000	1997	1998	1999	2000	2001
Проектная мощность, т/сут.	2 600				500				
Переработано, т	119 700	52 300	124 040	128 618	19 900	0	39 220	33 589	24 950
Выработано сахара, т	14 735	6 986	15 321	15 691	18 716	0	37 521	32 208	24 225
Выход сахара, %	12,30	13,27	12,37	12,20	94,08	0,00	95,55	95,61	97,09

Адрес: 307344, Курская обл., Рыльский район, г. Рыльск, пос. Сахзавода им. Куйбышева

Код предприятия – 3148. Ст. Сеймская Моск. ж/д. Код станции – 207505

## КУРГАНИНСКИЙ САХАРНЫЙ ЗАВОД

Краснодарский край

ОАО «Курганинский сахарный завод»

**Внешний управляющий – Ельчанинов Владимир Владимирович**

Тел.: (86147) 2-4185; 2-4209

Факс: (86147) 2-4017

Показатели	Сахарная свекла				Сахар-сырец				
	1997	1998	1999	2000	1997	1998	1999	2000	2001
Проектная мощность, т/сут.	3 400				590				
Переработано, т	112 500	113 800	75 727	46 655	27 500	77 400	95 265	27 303	26 863
Выработано сахара, т	10 510	13 065	5 820	4 730	26 438	74 234	91 992	26 446	25 959
Выход сахара, %	9,29	11,46	7,54	10,11	95,87	95,00	96,57	96,76	96,63

Адрес: 352400, Краснодарский край, г. Курганинск, ул. Заводская, 1

Код предприятия – 3698. Ст. Курганная Сев.-Кавк. ж/д. Код станции – 535502

## «КУРКИНСКИЙ» САХАРНЫЙ ЗАВОД

Тульская область

АООТ «Куркиноссахар»

Тел.: (08743) 4-2654

**Завод не работает**

Адрес: 301940, Тульская обл., пгт Куркино, ул. Сахзаводская, 1 В

Код предприятия – 4174. Ст. Куликово Поле Юго-Вост. ж/д. Код станции – 593902

## КШЕНСКИЙ САХАРНЫЙ ЗАВОД

Курская область

ОАО «Кшенский сахарный завод»

**Генеральный директор – Коломиец Владимир Георгиевич**

Тел.: (07158) 2-1482

Факс: (07158) 2-1154

Показатели	Сахарная свекла				Сахар-сырец				
	1997	1998	1999	2000	1997	1998	1999	2000	2001
Проектная мощность, т/сут.	3 410				500				
Переработано, т	91 300	122 200	130 894	272 194	0	0	25 590	0	
Выработано сахара, т	9 916	15 905	15 487	31 664	0	0	25 041	0	
Выход сахара, %	11,70	13,08	12,02	11,95	0,00	0,00	97,73	0,00	0,00

Адрес: 306600, Курская обл., Советский район, г. Кшень, ул. Заводская

Код предприятия – 5931. Ст. Кшень Моск. ж/д. Код станции – 209401

## ЛАБИНСКИЙ САХАРНЫЙ ЗАВОД

Краснодарский край

ОАО «Сахарный завод «Лабинский»

**Генеральный директор – Агапов Виктор Владимирович**

Тел.: (86169) 2-3321; 2-1593; 7-1481

Факс: (86169) 2-3321

Показатели	Сахарная свекла				Сахар-сырец				
	1997	1998	1999	2000	1997	1998	1999	2000	2001
Проектная мощность, т/сут.	3 300				600				
Переработано, т	102 900	67 500	99 094	95 941	101 400	62 300	126 771	125 662	100 296
Выработано сахара, т	9 916	8 310	9 963	10 118	98 653	60 307	123 699	121 958	97 735
Выход сахара, %	9,79	12,24	10,11	10,45	97,07	96,00	97,35	96,11	97,45

Адрес: 352510, Краснодарский край, г. Лабинск, ул. Фрунзе, 4

Код предприятия – 3697. Ст. Лабинская Сев.-Кавк. ж/д. Код станции – 535706

## ЛЕБЕДЯНСКИЙ САХАРНЫЙ ЗАВОД

Липецкая область

ЗАО «Лебедянский сахарный завод»

**Генеральный директор – Копенкин Александр Александрович**

Тел.: (07466) 9-3505; 9-3243

Факс: (07466) 9-3383

Показатели	Сахарная свекла				Сахар-сырец				
	1997	1998	1999	2000	1997	1998	1999	2000	2001
Проектная мощность, т/сут.	1 820				350				
Переработано, т	127 100	163 300	203 416	193 389	13 900	48 000	56 344	56 591	55 701
Выработано сахара, т	14 237	22 582	24 911	25 548	12 989	46 897	54 904	54 924	54 044
Выход сахара, %	11,41	14,02	12,41	13,34	93,51	97,00	97,36	96,90	97,03

Адрес: 399645, Липецкая обл., Лебедянский район, пос. Сахзавода

Код предприятия – 4173. Ст. Красивая Меча Юго-Вост. ж/д. Код станции – 594604

## ЛЕНИНГРАДСКИЙ САХАРНЫЙ ЗАВОД

Краснодарский край

ЗАО «Сахарный завод «Ленинградский»

**Генеральный директор – Петренко Иван Иванович**

Тел.: (86145) 3-4142

Факс: (86145) 3-4136

Показатели	Сахарная свекла				Сахар-сырец				
	1997	1998	1999	2000	1997	1998	1999	2000	2001
Проектная мощность, т/сут.	3 800				590				
Переработано, т	363 100	274 400	320 016	393 684	57 400	99 200	149 525	121 166	157 383
Выработано сахара, т	36 004	31 721	33 880	39 990	54 586	95 920	144 463	118 200	153 205
Выход сахара, %	10,20	11,56	10,56	10,20	95,38	96,00	96,63	97,62	97,35

Адрес: 353610, Краснодарский край, станция Ленинградская, ул. Заводская, 1

Код предприятия – 3694. Ст. Уманская Сев.-Кавк. ж/д. Код станции – 516802

## ЛИВЕНСКИЙ САХАРНЫЙ ЗАВОД

Орловская область

ОАО «Ливнысахар»

**Директор – Черенков Андрей Сергеевич****Внешний управляющий – Сироткин Сергей Васильевич**

Тел.: (08677) 2-1814; 9-4014

Факс: (08677) 2-2086

Показатели	Сахарная свекла				Сахар-сырец				
	1997	1998	1999	2000	1997	1998	1999	2000	2001
Проектная мощность, т/сут.	1 530				250				
Переработано, т	50 000	48 300	58 660	79 413	13 400	7 500	30 750	9 974	
Выработано сахара, т	4 521	5 825	6 639	7 286	12 954	7 038	28 845	9 705	
Выход сахара, %	9,22	12,08	11,29	9,21	96,95	94,00	95,16	97,33	0,00

Адрес: 303801, Орловская обл., г. Ливны

Код предприятия – 3150. Ст. Ливны-2 Моск. ж/д. Код станции – 218701

## ЛИСКИНСКИЙ САХАРНЫЙ ЗАВОД

Воронежская область

ОАО «Лиски-сахар»

**Генеральный директор – Кургузов Николай Иванович**

Тел.: (07391) 1-0501; 1-0887

Факс: (07391) 1-1905

Показатели	Сахарная свекла				Сахар-сырец				
	1997	1998	1999	2000	1997	1998	1999	2000	2001
Проектная мощность, т/сут.	3 050				500				
Переработано, т	200 100	220 900	245 151	272 593	45 400	80 600	109 761	52 394	64 690
Выработано сахара, т	25 442	31 040	32 117	35 616	44 040	77 579	105 569	50 050	61 830
Выход сахара, %	12,80	14,02	13,20	13,04	97,40	96,00	96,12	96,15	95,58

Адрес: 396410, Воронежская обл., г. Лиски

Код предприятия – 4235. Ст. Придонская Юго-Вост. ж/д. Код станции – 582404



## ЛОПАНДИНСКИЙ САХАРНЫЙ ЗАВОД

Брянская область

ОАО «Сахар-Кристалл»

**Генеральный директор – Яницкий Александр Николаевич**

Тел.: (08355) 9-2251; 9-2120

Факс: (08355) 9-1976

Показатели	Сахарная свекла				Сахар-сырец				
	1997	1998	1999	2000	1997	1998	1999	2000	2001
Проектная мощность, т/сут.	1 480				215				
Переработано, т	52 800	53 500	16 000	36 745	0	5 000	35 871	41 050	
Выработано сахара, т	6 720	5 333	1 713	3 895	0	4 651	33 875	37 609	
Выход сахара, %	12,73	9,97	10,71	10,57	0,00	95,00	94,78	91,22	0,00

Адрес: 242401, Брянская обл., Комарический район, пгт Лопандино, ул. Ленина, 5

Код предприятия – 4223. Ст. Комаричи Моск. ж/д. Код станции – 204709

## ЛЬГОВСКИЙ САХАРНЫЙ ЗАВОД

Курская область

ОАО «Льговсахар»

**Генеральный директор – Бугаенко Борис Федорович**

Тел.: (07140) 2-4207

Факс: (07140) 2-4206

Показатели	Сахарная свекла				Сахар-сырец				
	1997	1998	1999	2000	1997	1998	1999	2000	2001
Проектная мощность, т/сут.	1 800				280				
Переработано, т	45 800	74 300	50 305	69 688	0	0	24 147	16 035	38 916
Выработано сахара, т	5 285	9 507	5 808	9 039	0	0	22 392	15 312	37 528
Выход сахара, %	12,30	13,18	11,81	13,01	0,00	0,00	92,52	95,42	96,43

Адрес: 307300, Курская обл., Льговский район, г. Льгов-1, ул. Заводская, 8

Код предприятия – 5924. Ст. Льгов Моск. ж/д. Код станции – 206206

## МАНТУЛИНСКИЙ САХАРНЫЙ ЗАВОД

Москва

ОАО «Краснопресненский сахарорафинадный завод им. Мантулина»

**И. о. генерального директора – Мосин Виктор Иванович**

Тел.: (095) 256-8221

Факс: (095) 256-0180

Производство сахара-рафинада

Адрес: 123100, г. Москва, ул. Мантулинская, 7

Код предприятия – 00335315. Ст. Москва-Товарная-Смоленская Моск. ж/д. Код станции – 198207

## МЕЛЕУЗОВСКИЙ САХАРНЫЙ ЗАВОД

Республика Башкортостан

ОАО «Мелеузовский сахарный завод»

**Генеральный директор – Уразметов Флюр Зенурович**

Тел.: (34764) 2-0362; 4-0836

Факс: (34764) 4-0689

Показатели	Сахарная свекла				Сахар-сырец				
	1997	1998	1999	2000	1997	1998	1999	2000	2001
Проектная мощность, т/сут.	2 600				400				
Переработано, т	242 100	227 600	291 715	263 149	23 200	49 800	54 148	35 379	48 205
Выработано сахара, т	31 610	32 848	38 515	34 277	21 723	47 449	51 855	33 954	46 506
Выход сахара, %	13,14	14,39	13,24	13,08	93,66	95,00	95,58	95,75	96,48

Адрес: 453310, Башкортостан, г. Мелеуз, ул. Салавата Юлаева, 3

Код предприятия – 0335348. Ст. Мелеуза Куйб. ж/д. Код станции – 653200

## НИЖНЕКИСЛЯЙСКИЙ САХАРНЫЙ ЗАВОД

Воронежская область

ООО «Нижнекисляйский сахарный комбинат»

**Генеральный директор – Стемпковская Зоя Николаевна**

Тел.: (07361) 4-1160; 4-1149; 4-2104; 4-1138

Факс: (07361) 4-1160

Показатели	Сахарная свекла				Сырцовая схема отсутствует				
	1997	1998	1999	2000					
Проектная мощность, т/сут.	2 000								
Переработано, т	69 500	51 000	97 780	54 193					
Выработано сахара, т	8 244	6 704	8 943	6 993					
Выход сахара, %	12,11	13,60	10,57	13,00					

Адрес: 397535, Воронежская обл., Бутурлиновский район, пгт Нижний Кисляй, ул. Дзержинского, 1

Код предприятия – 4238-2. Ст. Бутурлиновка Юго-Вост. ж/д. Код станции – 583101

## НИКИФОРОВСКИЙ САХАРНЫЙ ЗАВОД

Тамбовская область

ОАО «Никифоровский сахарный завод»

**Генеральный директор – Щербаков Александр Владимирович**

Тел.: (07536) 3-1131; 3-1132; 3-9917

Факс: (07536) 3-2237

[www.tmb.ru/~i2073t/](http://www.tmb.ru/~i2073t/)

Показатели	Сахарная свекла				Сахар-сырец				
	1997	1998	1999	2000	1997	1998	1999	2000	2001
Проектная мощность, т/сут.	5 130				720				
Переработано, т	130 400	179 300	277 430	266 350	0	114 400	147 698	69 163	110 830
Выработано сахара, т	18 195	26 157	38 931	36 530	0	109 840	142 560	68 095	107 592
Выход сахара, %	13,91	14,54	14,00	13,69	0,00	95,00	96,60	97,56	97,08

Адрес: 393001, Тамбовская обл., Никифоровский район, пгт Дмитриевка

Код предприятия – 9381. Ст. Никифоровка Юго-Восточной ж/д. Код станции – 601102

**НОВОКУБАНСКИЙ САХАРНЫЙ ЗАВОД**

**Краснодарский край**

ЗАО «Кристалл-2»

**Генеральный директор – Мокрый Валериан Павлович**

Тел.: (86195) 3-2266

Факс: (86195) 3-0078

Показатели	Сахарная свекла				Сахар-сырец					
	1997	1998	1999	2000	1997	1998	1999	2000	2001	
Проектная мощность, т/сут.	3 400				590					
Переработано, т	231 600	149 800	231 980	177 289	46 500	85 800	132 336	133 419	127 887	
Выработано сахара, т	22 075	18 878	23 434	19 292	43 792	81 443	126 307	127 967	124 497	
Выход сахара, %	9,54	12,58	10,08	10,88					95,82	94

Адрес: 352210, Краснодарский край, г. Новокубанск-2, ул. Победы, 18

Код предприятия – 4149. Ст. Кубанская Сев.-Кавк. ж/д. Код станции – 529802

**НОВОПОКРОВСКИЙ САХАРНЫЙ ЗАВОД**

**Краснодарский край**

ОАО «Викор»

**Генеральный директор – Петрик Михаил Петрович**

Тел.: (86149) 5-9301; 5-9360

Факс: (86149) 5-1001

Показатели	Сахарная свекла				Сахар-сырец				
	1997	1998	1999	2000	1997	1998	1999	2000	2001
Проектная мощность, т/сут.	2 500				490				
Переработано, т	0	63 400	147 994	152 326	10 000	31 100	54 028	131 826	75 986
Выработано сахара, т	0	8 375	17 684	18 328	9 775	29 693	52 542	129 257	74 185
Выход сахара, %	0,00	13,17	11,92	12,02	97,68	95,00	97,03	97,89	97,63

Адрес: 353020, Краснодарский край, станция Новопокровская, ул. Заводская, 1

Код предприятия – 3697. Ст. Ея Сев.-Кавк. ж/д. Код станции – 518009

**НОВОПОКРОВСКИЙ САХАРНЫЙ ЗАВОД**

**Тамбовская область**

АО «Сахарный завод «Новопокровский»

Тел.: (заказ) 2-8239; 2-8146



**Завод не работает**

Адрес: 393610, Тамбовская обл., Мордовский район, пгт Новопокровка, ул. Октябрьская

Код предприятия – 4195. Ст. Оборона Юго-Вост. ж/д. Код станции – 598107

## НОВОТАВОЛЖАНСКИЙ САХАРНЫЙ ЗАВОД

Белгородская область

ЗАО «Штерн Импекс НТ»

**Генеральный директор – Олейник Игорь Иосифович**

Тел.: (07248) 7-3744; 7-3740

Факс: (07248) 7-3701

Показатели	Сахарная свекла				Сахар-сырец				
	1997	1998	1999	2000	1997	1998	1999	2000	2001
Проектная мощность, т/сут.	2 800				400				
Переработано, т	0	0	0	0	30 500	27 700	138 704	75 785	
Выработано сахара, т	0	0	0		29 653	26 194	135 144	74 402	
Выход сахара, %	0,00	0,00	0,00	0,00	97,39	95,00	97,17	97,66	0,00

Адрес: 309255, Белгородская обл., Шебекинский район, с. Новотаволжанка

Код предприятия – 4166. Ст. Нежеголь Юго-Вост. ж/д. Код станции – 433609

## НУРЛАТСКИЙ САХАРНЫЙ ЗАВОД

Республика Татарстан

ОАО «Нурлатский сахар»

**Генеральный директор – Фарахов Марат Мугалимович**

Тел.: (84345) 2-2584; 2-1936

Факс: (84345) 2-2215; 2-1820

Показатели	Сахарная свекла				Сахар-сырец				
	1997	1998	1999	2000	1997	1998	1999	2000	2001
Проектная мощность, т/сут.	1 550				400				
Переработано, т	162 100	66 800	119 122	108 465	12 100	22 900	26 465	11 881	
Выработано сахара, т	21 122	8 053	13 718	13 931	11 333	21 787	24 784	11 526	
Выход сахара, %	13,00	12,02	11,49	12,79	94,09	95,00	93,41	96,77	0,00

Адрес: 423000, Татарстан, Октябрьский район, г. Нурлат, ул. Заводская, 2

Код предприятия – 0335369. Ст. Нурлат Куйб. ж/д. Код станции – 646902

## ОЛЫМСКИЙ САХАРНЫЙ ЗАВОД

Курская область

ОАО «Олымский сахарный завод»

**Генеральный директор – Паболков Николай Иванович**

Тел.: (07157) 6-6672

Показатели	Сахарная свекла				Сахар-сырец				
	1997	1998	1999	2000	1997	1998	1999	2000	2001
Проектная мощность, т/сут.	2 840				450				
Переработано, т	126 100	91 000	112 773	122 396	0	0	18 899	30 180	
Выработано сахара, т	13 500	12 144	14 219	15 225	0	0	17 864	29 049	
Выход сахара, %	10,98	13,58	12,61	12,44	0,00	0,00	94,80	96,23	0,00

Адрес: 306716, Курская обл., Касторенский район, пгт Олымский

Код предприятия – 6092. Ст. Касторная-Новая Юго-Вост. ж/д. Код станции – 595401

## ОЛЬХОВАТСКИЙ САХАРНЫЙ ЗАВОД

Воронежская область

ОАО «Ольховаткасахар»

**Генеральный директор – Колодий Владимир Гаврилович**

Тел.: (07395) 5-1642; 5-1083

Факс: (07395) 5-1642

Показатели	Сахарная свекла				Сахар-сырец				
	1997	1998	1999	2000	1997	1998	1999	2000	2001
Проектная мощность, т/сут.	1 300				400				
Переработано, т	179 800	111 010	226 160	255 524	45 800	0	106 973	104 903	26 944
Выработано сахара, т	19 928	15 566	30 418	33 387	44 985	0	103 230	101 189	26 263
Выход сахара, %	0,00	14,34	0,00	13,12	97,68	0,00	96,52	96,47	97,47

Адрес: 396640, Воронежская обл., пгт Ольховатка, ул. Жуковского, 6

Код предприятия – 52134. Ст. Ольховатка Юго-Вост. ж/д. Код станции – 585605

## ОТРАДИНСКИЙ САХАРНЫЙ ЗАВОД

Орловская область

ОАО «Отрадинский сахарный завод»

**Генеральный директор – Петешов Анатолий Михайлович**

Тел.: (08642) 5-2876; 5-2443

Факс: (08646) 5-2876

Показатели	Сахарная свекла				Сахар-сырец				
	1997	1998	1999	2000	1997	1998	1999	2000	2001
Проектная мощность, т/сут.	4 800				720				
Переработано, т	55 500	76 200	66 901	132 126	38 700	33 900	75 884	34 652	
Выработано сахара, т	4 972	9 390	6 871	14 033	36 209	31 668	71 705	32 721	
Выход сахара, %	8,93	12,29	10,25	10,60	93,36	93,00	94,66	94,24	0,00

Адрес: 303023, Орловская обл., Мценский район, пгт Отрадинский

Код предприятия – 3697. Ст. Отрада Моск. ж/д. Код станции – 215605

## ПАВЛОВСКИЙ САХАРНЫЙ ЗАВОД

Краснодарский край

ОАО «Павловский сахарный завод»

**Генеральный директор – Терещенко Георгий Степанович**

Тел.: (86191) 2-2149

Факс: (86191) 2-1495

Показатели	Сахарная свекла				Сахар-сырец				
	1997	1998	1999	2000	1997	1998	1999	2000	2001
Проектная мощность, т/сут.	3 800				590				
Переработано, т	290 900	192 500	206 218	290 379	36 200	61 600	117 702	127 927	91 826
Выработано сахара, т	30 563	22 911	21 287	32 583	34 717	59 512	114 190	125 167	89 445
Выход сахара, %	10,52	11,95	10,34	11,24	95,66	96,00	97,20	97,61	97,41

Адрес: 352060, Краснодарский край, станция Павловская, ул. Ворошилова, 2

Код предприятия – 4150. Ст. Сосыка-Ейская Сев.-Кавк. ж/д. Код станции – 514900

## ПЕРЕЛЕШИНСКИЙ САХАРНЫЙ ЗАВОД

Воронежская область

ЗАО «Перелешинский сахарный завод»

**И.о. генерального директора – Сирота Святослав Петрович**

Тел.: (07344) 5-1086

Факс: (07344) 5-1086

Показатели	Сахарная свекла				Сахар-сырец				
	1997	1998	1999	2000	1997	1998	1999	2000	2001
Проектная мощность, т/сут.	2 100				300				
Переработано, т	77 500	69 200	148 470	139 463	0	19 600	21 797	48 744	8 430
Выработано сахара, т	10 108	8 620	19 702	18 297	0	18 299	20 907	47 258	8 061
Выход сахара, %	12,98	12,96	13,41	13,25	0,00	95,00	96,37	96,83	95,62

Адрес: 396140, Воронежская обл., Панинский район, пгт Перелешинский

Код предприятия – 4191-3. Ст. Перелешино Юго-Вост. ж/д. Код станции – 590904

## ПРИМОРСКИЙ САХАРНЫЙ ЗАВОД

Приморский край

ОАО «Приморский сахар»

**Генеральный директор – Хоменко Александр Иванович**

Тел.: (42341) 4-3463; 4-3661

Факс: (42341) 2-2796

Показатели	Сахарная свекла				Сахар-сырец				
	1997	1998	1999	2000	1997	1998	1999	2000	2001
Проектная мощность, т/сут.	0				800				
Переработано, т	0	0	0	0	138 000	97 900	78 934	78 160	49 283
Выработано сахара, т	0	0	0	0	131 370	94 021	75 248	74 183	47 132
Выход сахара, %	0,00	0,00	0,00	0,00	95,05	95,00	95,32	94,98	95,64

Адрес: 692502, Приморский край, г. Уссурийск, ул. Шевченко, 9

Код предприятия – 5213. Ст. Уссурийск Дальневост. ж/д. Код станции – 988306

## РАЕВСКИЙ САХАРНЫЙ ЗАВОД

Республика Башкортостан

ОАО «Раевский сахарный завод»

**Арбитражный управляющий – Фазрахманов Ильдус Гатаевич**

Тел.: (34754) 3-3208; 3-2987

Факс: (34754) 3-1400

Показатели	Сахарная свекла				Сахар-сырец				
	1997	1998	1999	2000	1997	1998	1999	2000	2001
Проектная мощность, т/сут.	2 700				300				
Переработано, т	156 000	101 400	221 950	156 234	0	48 300	44 527	70 508	83 865
Выработано сахара, т	20 578	13 455	28 933	21 043	0	46 032	42 470	68 479	80 500
Выход сахара, %	13,20	13,30	13,00	13,47	0,00	95,00	95,24	97,02	95,99

Адрес: 452110, Башкортостан, Альшеевский район, рп Раевский, ул. Магистральная, 2

Код предприятия – 8702032. Ст. Раевка Куйб. ж/д. Код станции – 657004

## РАКИТЯНСКИЙ САХАРНЫЙ ЗАВОД

Белгородская область

ЗАО «Штерн Импекс РК»

**Генеральный директор – Ищенко Владимир Филиппович**

Тел.: (07245) 5-2403

Факс: (07245) 5-2180

Показатели	Сахарная свекла				Сырцовая схема отсутствует
	1997	1998	1999	2000	
Проектная мощность, т/сут.	2 050				
Переработано, т	61 800	63 600	0	0	
Выработано сахара, т	4 710	7 973	0		
Выход сахара, %	7,86	12,84	0,00	0,00	

Адрес: 309311, Белгородская обл., пгт Ракитное-1, ул. Федутенко, 31

Код предприятия – 4207. Ст. Малинов Яр Юго-Вост. ж/д. Код станции – 436504

## РАМОНСКИЙ САХАРНЫЙ ЗАВОД

Воронежская область

ОАО «Рамонский сахар»

**И.о. генерального директора – Сергеев Юрий Анатольевич**

Тел.: (07340) 2-1093; 2-1891

Факс: (07340) 2-1193

Показатели	Сахарная свекла				Сырцовая схема отсутствует
	1997	1998	1999	2000	
Проектная мощность, т/сут.	2 050				
Переработано, т	88 900	76 400	103 818	88 504	
Выработано сахара, т	9 221	10 984	12 533	10 540	
Выход сахара, %	10,54	14,36	12,46	12,10	

Адрес: 396020, Воронежская обл., Рамонский район, пгт Рамонь, ул. Победы, 2

Код предприятия – 3697-0. Ст. Рамонь Юго-Вост. ж/д. Код станции – 590707

## РЖЕВСКИЙ САХАРНЫЙ ЗАВОД

Белгородская область

ОАО «Ржевский сахарник»

**Генеральный директор – Крылов Григорий Иванович**

Тел.: (07248) 3-0718; 3-0398

Факс: (07248) 3-0718



Показатели	Сахарная свекла				Сахар-сырец				
	1997	1998	1999	2000	1997	1998	1999	2000	2001
Проектная мощность, т/сут.	2 350				500				
Переработано, т	176 400	155 200	199 251	207 367	52 100	92 200	99 201	77 950	92 028
Выработано сахара, т	25 795	22 523	26 828	29 350	50 512	90 375	97 237	76 044	89 728
Выход сахара, %	14,60	14,58	13,52	14,20	96,67	97,00	97,93	97,53	97,50

Адрес: 309261, Белгородская обл., Шебекинский район, с. Ржевка, ул. Ржевка

Код предприятия – 4174. Ст. Щебекино Юго-Вост. ж/д. Код станции – 433703

## РОМОДАНОВСКИЙ САХАРНЫЙ ЗАВОД

Мордовская Республика

ОАО «Ромодановсахар»

**Генеральный директор – Митронин Геннадий Валентинович**

Тел.: (83438) 2-1122

Факс: (83438) 2-3444

Показатели	Сахарная свекла				Сахар-сырец				
	1997	1998	1999	2000	1997	1998	1999	2000	2001
Проектная мощность, т/сут.	1 440				240				
Переработано, т	81 660	86 320	157 720	130 003	0	9 800	26 754	22 879	36 877
Выработано сахара, т	11 279	9 741	19 531	15 850	0	9 111	25 130	22 207	35 996
Выход сахара, %	13,81	11,28	12,38	12,33	0,00	92,00	96,53	96,22	97,61

Адрес: 431600, Мордовия, пгт Ромоданово

Код предприятия – 6756. Ст. Красный Узел Горьк. ж/д. Код станции – 247009

## САДОВСКИЙ САХАРНЫЙ ЗАВОД

Воронежская область

АООТ «Сахарный завод «Садовый»

**Генеральный директор – Руднев Виктор Михайлович**

Тел.: (07346) 2-2517

Факс: (07346) 2-1721

Показатели	Сахарная свекла				Сырцовая схема отсутствует				
	1997	1998	1999	2000					
Проектная мощность, т/сут.	1 690								
Переработано, т	199 500	186 000	203 550	188 243					
Выработано сахара, т	27 198	24 039	25 700	24 387					
Выход сахара, %	13,71	12,90	12,70	13,05					

Адрес: 396220, Воронежская обл., Аннинский район, с. Садовое

Код предприятия – 4192-1. Ст. Анна Юго-Вост. ж/д. Код станции – 591201

## СЕРГАЧСКИЙ САХАРНЫЙ ЗАВОД

Нижегородская область

ОАО «Нижегородсахар»

**Генеральный директор – Дудоров Вениамин Иванович**

Тел.: (83191) 2-1621; 2-2354

Факс: (83191) 2-3470

Показатели	Сахарная свекла				Сахар-сырец				
	1997	1998	1999	2000	1997	1998	1999	2000	2001
Проектная мощность, т/сут.	2 200				550				
Переработано, т	52 700	37 520	80 370	82 553	91 300	69 900	118 211	109 270	56 828
Выработано сахара, т	6 847	4 630	10 317	10 958	87 414	67 546	114 585	106 361	54 789
Выход сахара, %	13,00	0,00	0,00	13,23	95,87	96,00	97,13	97,01	96,41

Адрес: 607510, Нижегородская обл., г. Сергач, пос. Юбилейный

Код предприятия – 3692. Ст. Сергач Горьк. ж/д. Код станции – 245003



## СОТНИЦИНСКИЙ САХАРНЫЙ ЗАВОД

Рязанская область

Государственное предприятие «Сотницинский сахарный завод»

**Директор – Смалев Сергей Петрович**

Тел.: (09133) 2-0095; 2-0848; 2-4554

Факс: (09133) 2-0402

Показатели	Сахарная свекла				Сахар-сырец				
	1997	1998	1999	2000	1997	1998	1999	2000	2001
Проектная мощность, т/сут.	1 320				250				
Переработано, т	58 210	59 840	65 080	67 027	0	3 000	12 848	0	
Выработано сахара, т	5 758	6 823	7 129	8 407	0	2 655	12 284	0	
Выход сахара, %	9,89	11,40	10,95	12,58	0,00	90,00	95,44	0,00	0,00

Адрес: 391620, Рязанская обл., Сасовский район, пос. Сотничино

Код предприятия – 3697. Ст. Сотничино Моск. ж/д. Код станции – 221901

## ТБИЛИССКИЙ САХАРНЫЙ ЗАВОД

Краснодарский край

ЗАО «Тбилисский сахарный завод»

**Генеральный директор – Москалев Михаил Владимирович**

Тел.: (86158) 2-2995; 5-8400

Факс: (86158) 5-8417

Показатели	Сахарная свекла				Сахар-сырец				
	1997	1998	1999	2000	1997	1998	1999	2000	2001
Проектная мощность, т/сут.	4 100				590				
Переработано, т	182 100	139 000	238 300	182 213	101 500	107 600	139 374	129 719	115 759
Выработано сахара, т	19 021	17 935	21 945	20 464	97 651	105 117	136 243	126 426	112 872
Выход сахара, %	10,44	12,87	9,19	11,22	96,23	97,00	97,45	97,41	97,51

Адрес: 352340, Краснодарский край, станция Тбилисская, ул. Мира, 7

Код предприятия – 3698. Ст. Гречишкино Сев.-Кавк. ж/д. Код станции – 526005

## ТЕТКИНСКИЙ САХАРНЫЙ ЗАВОД

Курская область

ОАО «Теткинский сахарный завод»

**Генеральный директор – Негода Виктор Михайлович**

Тел.: (07132) 2-4122; 2-4266

Факс: (07132) 2-2902

Показатели	Сахарная свекла				Сахар-сырец				
	1997	1998	1999	2000	1997	1998	1999	2000	2001
Проектная мощность, т/сут.	2 700				450				
Переработано, т	90 800	82 400	97 036	114 055	0	0	26 996	43 746	6 696
Выработано сахара, т	10 342	10 503	12 616	13 687	0	0	25 822	43 002	6 203
Выход сахара, %	11,52	12,87	13,10	12,05	0,00	0,00	97,27	97,48	92,64

Адрес: 307490, Курская обл., Глушковский район, пгт Теткино

Код предприятия – 4146. Ст. Теткино Юго-Зап. ж/д. Код станции – 209609

## ТИМАШЕВСКИЙ САХАРНЫЙ ЗАВОД

Краснодарский край

ОАО «Изумруд»

Генеральный директор – Запорожец Эдуард Порфирьевич

Тел.: (86130) 2-1525

Факс: (86130) 2-1062

Показатели	Сахарная свекла				Сахар-сырец				
	1997	1998	1999	2000	1997	1998	1999	2000	2001
Проектная мощность, т/сут.	5 600				700				
Переработано, т	225 700	126 800	139 099	153 500	101 400	69 600	54 790	33 807	25 318
Выработано сахара, т	21 135	12 427	11 028	17 853	98 225	66 718	52 718	32 920	24 439
Выход сахара, %	9,56	9,81	7,98	11,61	96,60	95,00	96,02	97,20	96,53

Адрес: 353760, Краснодарский край, Тимашевский район, г. Тимашевск,  
пос. Сахарного завода, ул. Заводская, 1

Код предприятия – 3695. Ст. Тимашевская Сев.-Кавк. ж/д. Код станции – 516200

## ТИМАШЕВСКИЙ САХАРНЫЙ ЗАВОД

Самарская область

ЗАО «Ростис»

Генеральный директор – Пяткин Виктор Петрович

Тел.: (84660) 2-4527; 2-4524; 2-4522

Факс: (84660) 2-4527

Показатели	Сахарная свекла				Сахар-сырец				
	1997	1998	1999	2000	1997	1998	1999	2000	2001
Проектная мощность, т/сут.	1 300				200				
Переработано, т	40 650	0	0	0	0	0	13 838	0	
Выработано сахара, т	5 177	0	0		0	0	12 321	0	
Выход сахара, %	12,74	0,00	0,00	0,00	0,00	0,00	91,74	0,00	0,00

Адрес: 446500, Самарская обл., Кинель-Черкасский район, пгт Тимашево, ул. Двор Завода

Код предприятия – 5213. Ст. Тимашево Куйб. ж/д. Код станции – 658505

## ТИХОРЕЦКИЙ САХАРНЫЙ ЗАВОД

Краснодарский край

ОАО «Сахарный завод «Тихорецкий»

Генеральный директор – Гузий Виктор Васильевич

Тел.: (86196) 9-1890

Факс: (86196) 2-6857

Показатели	Сахарная свекла				Сахар-сырец				
	1997	1998	1999	2000	1997	1998	1999	2000	2001
Проектная мощность, т/сут.	3 600				590				
Переработано, т	202 500	128 000	146 433	116 796	11 500	67 800	61 089	90 835	106 133
Выработано сахара, т	22 094	16 432	15 593	13 768	10 774	65 602	59 019	88 342	103 508
Выход сахара, %	10,90	12,80	10,66	11,76	95,19	96,00	96,71	97,16	97,53

Адрес: 352111, Краснодарский край, Тихорецкий район, г. Тихорецк, пгт Малороссийский

Код предприятия – 3697. Ст. Малороссийская Сев.-Кавк. ж/д. Код станции – 520308

## ТОВАРКОВСКИЙ САХАРНЫЙ ЗАВОД

Тульская область

АООТ «Товарковосахар»

**Исполнительный директор – Гуцин Николай Николаевич**

Тел.: (08761) 2-1036; 2-1037

Факс: (08761) 2-1037

Показатели	Сахарная свекла				Сахар-сырец				
	1997	1998	1999	2000	1997	1998	1999	2000	2001
Проектная мощность, т/сут.	1 370				300				
Переработано, т	116 740	98 430	93 320	74 556	7 300	5 000	31 023	0	
Выработано сахара, т	12 228	10 494	10 704	7 365	6 846	4 638	29 858	0	
Выход сахара, %	10,47	10,66	11,47	10,63	95,20	92,00	96,06	0,00	0,00

Адрес: 301821, Тульская обл., Богородицкий район, пос. Товарково, ул. Трудовая

Код предприятия – 3697. Ст. Товарково Моск. ж/д. Код станции – 224702

## ТУЛАСАХАР САХАРОРАФИНАДНЫЙ ЗАВОД

Тульская область

ОАО «Акционерная фирма «Туласахар»

**Генеральный директор – Сизов Михаил Иванович**

Тел.: (0872) 77-3382

Факс: (0872) 77-0048

Производство сахара-рафинада

Адрес: 300009, г. Тула-9, ул. Дрейера, 50

Код предприятия – 3698. Ст. Тула Моск. ж/д. Код станции – 210201

## УВАРОВСКИЙ САХАРНЫЙ ЗАВОД

Тамбовская область

ОАО «Уваровосахар»

**Генеральный директор – Михалев Юрий Андреевич**

Тел.: (07558) 3-1448

Факс: (07558) 3-1909

Показатели	Сахарная свекла				Сахар-сырец				
	1997	1998	1999	2000	1997	1998	1999	2000	2001
Проектная мощность, т/сут.	2 000				360				
Переработано, т	71 200	48 200	86 250	87 249	0	7 000	23 695	0	
Выработано сахара, т	7 625	6 438	11 507	11 787	0	5 883	22 465	0	
Выход сахара, %	10,87	13,32	13,46	13,58	0,00	87,00	94,62	0,00	0,00

Адрес: 393540, Тамбовская обл., г. Уварово-3, ул. Центральная, 1

Код предприятия – 9967. Ст. Обловка Юго-Вост. ж/д. Код станции – 602001

## УЛЬЯНОВСКИЙ САХАРНЫЙ ЗАВОД

Ульяновская область

ОАО «Ульяновский сахарный завод»

**Генеральный директор – Коняев Александр Михайлович**

Тел.: (84245) 2-1845

Факс: (84245) 2-1553

Показатели	Сахарная свекла				Сахар-сырец				
	1997	1998	1999	2000	1997	1998	1999	2000	2001
Проектная мощность, т/сут.	2 500				500				
Переработано, т	160 270	100 420	211 370	158 250	52 500	85 800	117 757	145 561	107 288
Выработано сахара, т	23 407	14 410	28 720	21 817	50 721	83 137	113 771	141 894	104 526
Выход сахара, %	14,60	14,35	13,59	13,79	96,42	96,00	96,82	97,29	97,43

Адрес: 433600, Ульяновская обл., Цильнинский район, пгт Цильна, ул. О.Кошевого, 2

Код предприятия – 8735374. Ст. Цильна Куйб. ж/д. Код станции – 645308

## УСПЕНСКИЙ САХАРНЫЙ ЗАВОД

Краснодарский край

АООТ «Успенский сахарный завод»

**Генеральный директор – Бережной Анатолий Семенович**

Тел.: (86140) 5-5599; 5-4396

Факс: (86140) 5-5898

Показатели	Сахарная свекла				Сахар-сырец				
	1997	1998	1999	2000	1997	1998	1999	2000	2001
Проектная мощность, т/сут.	3 600				600				
Переработано, т	272 200	240 000	281 786	222 440	85 700	123 900	156 125	113 635	125 446
Выработано сахара, т	26 544	30 133	27 777	23 140	82 524	120 156	151 036	111 204	122 584
Выход сахара, %	9,73	12,47	9,80	10,38	96,49	96,00	96,71	97,33	97,72

Адрес: 352223, Краснодарский край, Успенский район, станция Успенское-1, ул. Ленина, 291

Код предприятия – 4151. Ст. Конаково Сев.-Кавк. ж/д. Код станции – 510907

## УСТЬ-ЛАБИНСКИЙ САХАРНЫЙ ЗАВОД

Краснодарский край

ЗАО «Сахарный завод «Свобода»

**Генеральный директор – Гедзь Алексей Алексеевич**

Тел.: (86135) 2-1177

Факс: (86135) 2-5470



Показатели	Сахарная свекла				Сахар-сырец				
	1997	1998	1999	2000	1997	1998	1999	2000	2001
Проектная мощность, т/сут.	3 700				590				
Переработано, т	154 600	84 100	148 661	92 080	101 200	86 000	134 808	114 600	127 223
Выработано сахара, т	16 187	10 423	15 141	11 183	98 694	83 634	130 420	111 910	125 228
Выход сахара, %	10,45	12,41	10,16	12,29	97,11	96,00	96,81	97,38	98,43

Адрес: 352300, Краснодарский край, г. Усть-Лабинск, ул. Монтажная, 1

Код предприятия – 3697. Ст. Усть-Лабинская Сев.-Кавк. ж/д. Код станции – 525801

**ХМЕЛИНЕЦКИЙ САХАРНЫЙ ЗАВОД**

Липецкая область

ОАО «Хмелинецкий сельскохозяйственный комбинат»

**Генеральный директор – Чибисов Владимир Степанович**

Тел.: (07471) 3-5463; 3-5412; 3-5471

Факс: (07471) 2-1491

Показатели	Сахарная свекла				Сырцовая схема отсутствует
	1997	1998	1999	2000	
Проектная мощность, т/сут.	1 150				
Переработано, т	37 900	45 800	60 141	74 063	
Выработано сахара, т	4 247	6 563	7 578	8 959	
Выход сахара, %	11,86	14,79	12,76	12,24	

Адрес: 399202, Липецкая обл., Задонский район, с. Хмелинец

Код предприятия – 4170. Ст. Улусарка Юго-Вост. ж/д. Код станции – 597000

**ХОХОЛЬСКИЙ САХАРНЫЙ ЗАВОД**

Воронежская область

ООО «Хохольский сахарный завод»

**Генеральный директор – Рязанцев Иван Петрович**

Тел.: (07371) 4-1166

Факс: (07371) 4-1400

Показатели	Сахарная свекла				Сахар-сырец				
	1997	1998	1999	2000	1997	1998	1999	2000	2001
Проектная мощность, т/сут.	2 710				500				
Переработано, т	54 500	58 300	46 135	43 156	23 500	37 000	11 752	0	
Выработано сахара, т	6 364	8 220	5 148	4 969	22 518	35 059	11 025	0	
Выход сахара, %	12,04	14,09	12,01	11,80	96,10	95,00	95,72	0,00	0,00

Адрес: 396840, Воронежская обл., Хохольский район, пгт Хохол, ул. Ленина, 2

Код предприятия – 4197. Ст. Хохольская Юго-Вост. ж/д. Код станции – 596101

**ЧЕРЕМНОВСКИЙ САХАРНЫЙ ЗАВОД**

Алтайский край

ОАО «Черемновский сахарный завод»

**Генеральный директор – Тяпкин Вадим Петрович**

Тел.: (38511) 3-3261; 3-3291

Факс: (38511) 3-3262

Показатели	Сахарная свекла				Сахар-сырец				
	1997	1998	1999	2000	1997	1998	1999	2000	2001
Проектная мощность, т/сут.	1 550				400				
Переработано, т	77 600	79 200	111 024	156 484	10 800	36 600	65 423	34 096	29 164
Выработано сахара, т	9 606	10 983	14 918	21 524	10 474	35 245	63 018	32 637	28 301
Выход сахара, %	12,80	13,58	13,58	13,80	97,11	96,00	96,50	95,97	97,04

Адрес: 658510, Алтайский край, Павловский район, рп Черемное

Код предприятия – 4158. Ст. Сарайский Зап.-Сиб. ж/д. Код станции – 846209

## ЧЕРНЯНСКИЙ САХАРНЫЙ ЗАВОД

Белгородская область

ЗАО «Кристалл-Бел»

Генеральный директор – Рудаков Юрий Игнатьевич

Тел.: (07232) 5-5431

Факс: (07232) 5-5291

Показатели	Сахарная свекла				Сахар-сырец				
	1997	1998	1999	2000	1997	1998	1999	2000	2001
Проектная мощность, т/сут.	2 730				500				
Переработано, т	179 600	165 400	197 711	214 101	72 500	81 900	100 106	20 135	
Выработано сахара, т	20 086	24 268	28 337	30 325	69 220	79 241	96 719	19 141	
Выход сахара, %	10,98	14,69	14,32	14,21	95,41	96,00	96,69	95,02	0,00

Адрес: 309570, Белгородская обл., пгт Чернянка, ул. Строительная, 18

Код предприятия – 4122. Ст. Чернянка Юго-Восточной ж/д. Код станции – 438800

## ЧЕЧЕНСКИЙ САХАРНЫЙ ЗАВОД

Республика Чечня

ГУП «Сахарный завод Чеченской республики»

Генеральный директор – Амалиев Абдул Хамидович

Сахарный завод «Чеченский»

Тел.: (87147) 2-5758

**Завод не работает**

Адрес: 366310, Республика Чечня, Шалинский район, г. Аргун-1

Код предприятия – 3697. Ст. Аргун Сев.-Кавк. ж/д. Код станции – 541405

## ЧИШМИНСКИЙ САХАРНЫЙ ЗАВОД

Республика Башкортостан

ОАО «Чишминский сахарный завод»

Генеральный директор – Асаев Эльмир Раисович

Тел.: (34797) 2-1022

Факс: (34797) 2-2255

Показатели	Сахарная свекла				Сахар-сырец				
	1997	1998	1999	2000	1997	1998	1999	2000	2001
Проектная мощность, т/сут.	3 000				400				
Переработано, т	267 600	249 800	277 179	297 878	24 900	39 400	97 084	36 909	70 114
Выработано сахара, т	34 862	33 773	34 198	39 835	23 573	37 969	93 537	33 194	68 500
Выход сахара, %	13,14	13,51	12,52	13,50	94,85	95,00	96,18	90,04	97,70

Адрес: 452150, Башкортостан, рп Чишмы, ул. Мира, 1

Код предприятия – 8728162. Ст. Чишмы Куйб. ж/д. Код станции – 651506

**ЭРКЕН-ШАХАРСКИЙ САХАРНЫЙ ЗАВОД**

Карачаево-Черкесская Республика

ОАО «Эркен-Шахарский сахарный завод»

**И. о. генерального директора – Саландаев Владимир Петрович**

Тел.: (87870) 2-2231; 2-1766; 2-1632

Факс: (87870) 2-1881

Показатели	Сахарная свекла				Сахар-сырец				
	1997	1998	1999	2000	1997	1998	1999	2000	2001
Проектная мощность, т/сут.	4 633				679				
Переработано, т	129 800	74 900	126 547	77 749	0	0	0	0	60 157
Выработано сахара, т	11 312	9 425	10 607	8 936	0	0	0	0	57 443
Выход сахара, %	8,78	12,70	8,88	11,51	0,00	0,00	0,00	0,00	95,49

Адрес: 357040, Карачаево-Черкессия, Адыге-Хабльский район, аул Эркен-Шахар,  
ул. Академика Агайгельдиева, 8

Ст. Эркен-Шахар Сев.-Кавк. ж/д. Код станции – 530903

**ЭРТИЛЬСКИЙ САХАРНЫЙ ЗАВОД**

Воронежская область

ОАО «Эртильский сахар»

**Генеральный директор – Сатин Андрей Константинович**

Тел.: (07345) 2-1142; 2-1547; 2-1140

Факс: (07345) 2-1040

Показатели	Сахарная свекла				Сахар-сырец				
	1997	1998	1999	2000	1997	1998	1999	2000	2001
Проектная мощность, т/сут.	2 650				350				
Переработано, т	125 300	105 500	136 215	128 470	0	41 800	0	0	
Выработано сахара, т	15 925	13 606	18 424	17 620	0	40 280	0	0	
Выход сахара, %	12,95	13,01	13,60	13,40	0,00	96,00	0,00	0,00	0,00

Адрес: 397001, Воронежская обл., Эртильский район, г. Эртиль, ул. Первомайская, 1

Код предприятия – 4193. Ст. Эртиль Юго-Вост. ж/д. Код станции – 598304

## РЕГИОНАЛЬНЫЕ ОБЪЕДИНЕНИЯ САХАРНОЙ ПРОМЫШЛЕННОСТИ

### Алтайский край

ОАО «Алтайсахар»

**Левончук Анатолий Михайлович**

Генеральный директор

Тел.: (385-2) 23-2966

Факс: (385-2) 23-6985

Адрес: 656099, г. Барнаул, ул. Никитина, 111

### Пензенская область

Ассоциация «Пензасахар»

**Попов Алексей Иванович**

Генеральный директор

Тел.: (841-2) 54-0472

Адрес: 440600, г. Пенза, ул. Свердлова, 79 а

### Белгородская область

«Белгородсахар»

**Сурков Николай Алексеевич**

Генеральный директор

Тел.: (072-2) 22-1420; 22-1578; 22-0372

Адрес: 308000, г. Белгород, ул. Фрунзе, 35

### Республика Татарстан

ОАО «Холдинговая компания «Татсахпром»

**Фазлеев Марат Галимзянович**

Генеральный директор

Тел.: (843-2) 36-4291

Факс: (843-2) 92-4798

Адрес: 420111, г. Казань, ул. Пушкина, 15/25

### Воронежская область

ОАО «Воронежсахар»

**Фурсов Владимир Михайлович**

Генеральный директор

Тел.: (073-2) 55-6771

Факс: (073-2) 52-7835

Адрес: 394068, г. Воронеж, ул. Плехановская, 53

### Тамбовская область

ЗАО «Тамбовсахарсервис»

**Паламарчук Леонтий Федорович**

Генеральный директор

Тел.: (075-2) 53-7151

Факс: (075-2) 53-2455

Адрес: 392018, г. Тамбов, ул. Пушкарская, 45

### Курская область

Государственная акционерная корпорация  
«Курский сахар»

**Гусев Владимир Александрович**

Генеральный директор

Тел.: (071-2) 22-2364

Факс: (071-2) 33-1234

Адрес: 305029, г. Курск, ул. К. Маркса, 59

### Тульская область

Ассоциация предприятий сахарной  
промышленности Тульской области

**Новиков Виктор Федорович**

Председатель правления

Тел.: (087-2) 77-0460; 77-0096

Факс: (087-2) 77-0183

Адрес: 300002, г. Тула, ул. Комсомольская, 10

### Липецкая область

Ассоциация «Липецксахар»

**Азаренков Анатолий Антонович**

Генеральный директор

Тел.: (074-2) 31-7702

Факс: (074-2) 31-7702

Адрес: 398032, г. Липецк,

Универсальный пр-д, 11

### Тульская область

ОАО «Тульский сахар»

**Таушан Виктор Евгеньевич**

Генеральный директор

Тел.: (087-2) 36-1073; 31-2357

Факс: (087-2) 36-1073

Адрес: 300045, г. Тула, ул. Оборонная, 114 а



## ЖЕЛЕЗНОДОРОЖНЫЕ СТАНЦИИ САХАРНЫХ ЗАВОДОВ

Станция	Завод	Станция	Завод
Алексеевка	Алексеевский	Мелеуза	Мелеузовский
Алтайская	Алейский	Москва-Товарная-Смоленская	Мантулинский
Анна	Садовский	Нежеголь	Новотаволжанский
Белинская	Каменский	Никифоровка	Никифоровский
Бийск	Бийский	Нурлат	Нурлатский
Блохино	Им. К. Либкнехта	Обловка	Уваровский
Блохино	Коллективист	Ея	Новопокровский
Буа	Буинский	Ольха	Еланьколеновский
Бутурлиновка	Нижнекисляйский	Ольховатка	Ольховатский
Валуйки	Валуйский	Отрада	Отрадинский
Вертуновская	Бековский	Перелешино	Перелешинский
Выселки	Выселковский	Пинеровка	Балашовский
Гиагинская	Адыгейский	Пластица	Добринский
Гирей	Гулькевичский	Придонская	Лискинский
Гречишкино	Тбилисский	Раевка	Раевский
Грибановка	Грибановский	Рай	Волоконовский
Грязи	Волгоградские	Рамонь	Рамонский
Деревянковка	Каневский	Ржава	Кировский
Дерюгино	Дерюгинский	Сарайский	Черемновский
Динская	Динской	Сахарозаводская	Карламанский
Ея	Новопокровский	Свекловичная	Краснояружский
Жердевка	Жердевский	Свобода	Золотухинский
Заинск	Заинский	Сеймская	Куйбышевский
Залегощь	Залегощенский	Сергач	Сергачский
Земетчино	Земетчинский	Сосновый Бор	Коммунар
Ивня	им. Ленина	Сосыка-Ейская	Павловский
Изобильная	Изобильненский	Сотничино	Сотницинский
Калач	Калачеевский	Телегино	Елецкий
Кариан-Строганово	Знаменский	Теткино	Теткинский
Касторная-Новая	Ольмский	Тимашево	Тимашевский
Колпны	Колпнянский	Тимашевская	Тимашевский
Комаричи	Лопандинский	Товарково	Товарковский
Конаково	Успенский	Толоконное	Дмитротарановский
Кореновск	Кореновский	Тоновка	Кирсановский
Красивая Меча	Лебедянский	Тула	Туласахар
Красный Узел	Ромодановский	Улусарка	Хмелинецкий
Кривецкая	Кривецкий	Уманская	Ленинградский
Кубанская	Новокубанский	Усуриуск	Приморский
Куликово Поле	Куркинский	Усть-Лабинская	Усть-Лабинский
Курганная	Курганинский	Хотмыжск	Большевик
Кшень	Кшенский	Хохольская	Хохольский
Лабинская	Лабинский	Цильна	Ульяновский
Ливны-2	Ливенский	Чернянка	Чернянский
Липецк	Боринский	Чимшы	Чимшинский
Льгов	Льговский	Щебекино	Ржевский
Малинов Яр	Ракитянский	Эркен-Шахар	Эркен-Шахарский
Малороссийская	Тихорецкий	Эртиль	Эртильский

---

Blank lined area for text entry, consisting of a solid top line, a dashed midline, and a solid bottom line.

# РЕГИОНАЛЬНЫЕ ОПЕРАТОРЫ РЫНКА САХАРА

# 4



**Спонсор раздела –  
Продовольственная ассоциация**



ПРОДУКТЫ  
ПИТАНИЯ

САХАР

## РЕГИОНАЛЬНЫЕ ОПЕРАТОРЫ РЫНКА САХАРА

## Алтайский край

## Продовольственная ассоциация (филиал)

**Дудников Евгений Борисович**

Директор



Тел.: (3852) 38-3477

Адрес: 656008, г. Барнаул, ул. Партизанская, 266

## Алиот, ООО

**Решетников Виталий Олегович**

Директор

Тел.: (3852) 23-3776; 33-6319

Факс: (3852) 23-3776

Адрес: 656043, г. Барнаул, ул. Ползунова, 48

E-mail: aliot@alt.ru

## Алтай-Веста, ООО

**Красноружских Виталий Анатольевич**

Директор

Тел.: (3852) 33-4983; 33-5335

Факс: (3852) 33-4983

Адрес: 656023, г. Барнаул, ул. Германа Титова,  
4, каб. 1

## Алтай - Евросервис, ООО

**Пригода Андрей**

Директор

Тел.: (3852) 26-2046; 35-8964

Адрес: 656031, г. Барнаул, ул. Молодежная, 172

## Алтайский Провиант, ООО

**Борисов Олег Юрьевич**

Директор

Тел.: (3852) 23-2358

Факс: (3852) 23-4179

Адрес: 656043, г. Барнаул, ул. Ползунова, 34

E-mail: razguliy@ab.ru

## Вера, АКООИ

**Кравченко Валерий Леонидович**

Директор

Тел.: (3852) 22-7654

Факс: (3852) 22-7654

Адрес: 656031, г. Барнаул, ул. Победная, 112

## Краснотал, ООО

**Чикалин Борис Михайлович**

Директор

Тел.: (3852) 36-4192; 38-3365

Факс: (3852) 23-9661

Адрес: 656049, г. Барнаул, ул. Партизанская,  
124, кв. 160

## Мария-ра, ООО (ЧП Ракшин)

**Ракшин Александр Федорович**

Директор

Тел.: (3852) 23-8227

Факс: (3852) 23-8541

Адрес: 656008, г. Барнаул, ул. Пролетарская, 252

E-mail: maria-ra@ab.ru

## Продимекс

**Подгорнов Вениамин Иванович**

Директор

Тел.: (3852) 75-5483

Факс: (3852) 75-5476

Адрес: 656032, г. Барнаул, Южный пр-д, 8

## Севуч, ООО

**Кизилов Сергей Вячеславович**

Коммерческий директор

Тел.: (3852) 77-9823; 77-7726

Факс: (3852) 77-6020

Адрес: 656011, г. Барнаул, ул. Николая Ярных, 34

## Сибгруппа, ООО

**Алиев Махир**

Директор

Тел.: (3852) 77-7726; 77-9823

Факс: (3852) 77-6020

Адрес: 656011, г. Барнаул, ул. Николая Ярных, 34

## Труд, ООО

**Рейзбих Иван Андреевич**

Директор

Тел.: (3852) 33-4987

Факс: (3852) 33-8388

Адрес: 656023, г. Барнаул, ул. Германа Титова, 4

**Упоров, ЧП**

**Упоров Евгений Витальевич**

Руководитель

Тел.: (3852) 36-4053

Факс: (3852) 23-8351

Адрес: г. Барнаул, ул. Селикатная, 16

**Сибирский регион, ООО**

**Сёмин Григорий Иванович**

Директор

Тел.: (3854) 24-8584

Факс: (3854) 24-5462

Адрес: 659300, г. Бийск, ул. Иркутская, 1

E-mail: region@mail.biysk.ru

**Архангельская область**

**Иванов Е. Г., ЧП**

**Иванов Евгений Григорьевич**

Директор

Тел.: (8182) 24-2228

Адрес: 163045, г. Архангельск, Окружное ш.,  
9, склад 8

**Поморский Провиант, ООО**

**Рудаков Геннадий Геннадьевич**

Директор

Тел.: (8182) 62-5703

Адрес: 163045, г. Архангельск, Окружное ш., 3

E-mail: pomprov@atnet.ru

**Продимекс, ООО**

**Кальченко Сергей Александрович**

Директор

Тел.: (8182) 24-2507

Факс: (8182) 24-2726

Адрес: 163045, г. Архангельск, Окружное ш.,  
8 (база)

E-mail: prodarch@atnet.ru

**Продовольственная компания Максимум**

**Прудов Андрей Анатольевич**

Генеральный директор

Тел.: (8182) 24-2217

Факс: (8182) 24-2217

Адрес: 163045, г. Архангельск, Окружное ш., 7 а

E-mail: maxi@sanet.ru

**Астраханская область**

**Астраханский сахар, ООО**

**Токарев Александр Яковлевич**

Директор

Тел.: (8512) 22-8067

Факс: (8512) 22-8067

Адрес: 414000, г. Астрахань, ул. Ульяновых, 14/10

**Кутум, ОАО**

**Ишиев Зулькарнай Тагирович**

Руководитель

Тел.: (8512) 33-8922

Факс: (8512) 33-6733

Адрес: 414043, г. Астрахань, ул. Рождественская,  
проезд 1, 5

**Белгородская область**

**Белгородский Провиант, ООО**

**Шолкина Людмила Ильинична**

Директор

Тел.: (0722) 27-3904

**Власенко, ЧП (Благотворительный фонд)**

**Крамарь Александр Владимирович**

Управляющий

Тел.: (0722) 26-6257

Адрес: г. Белгород, 1-й заводской пер., 4

**Инкар, ООО**

**Белышев Александр Сергеевич**

Директор

Тел.: (0722) 26-4391

Факс: (0722) 26-4391

Адрес: 308014, г. Белгород, ул. Красина, 126,  
оф. 311

**Кондратенко, ЧП**

**Кондратенко Екатерина Мифодьевна**

Директор

Тел.: (0722) 31-5645; 36-6023; 34-2021

Факс: (0722) 31-5645

Адрес: 308010, г. Белгород,  
ул. Богдана Хмельницкого, 160

**Курганский, ЧП**

**Курганский Игорь Викторович**

Директор

Тел.: (0722) 26-4326

Адрес: г. Белгород, ул. Красина, 122

**Малахов, ЧП**

**Малахов Александр Николаевич**

Директор

Тел.: (0722) 34-6712; 26-0826

Факс: (0722) 34-6712

Адрес: 308000, г. Белгород,  
ул. Богдана Хмельницкого, 86, к. Б, каб. 5

**Везенцева, ЧП**

**Везенцева Нина Ивановна**

Директор

Тел.: (0722) 34-1811

Адрес: 308023, г. Белгород, ул. Некрасова, 17 а

**Селедков, ЧП**

**Селедков Андрей Владиславович**

Директор

Тел.: (0722) 34-9781

Факс: (0722) 34-2408

Адрес: г. Белгород, ул. Студенческая, 19

E-mail: nike\_bor@bel.ru

**Шугар-Белгород, ООО**

**Гринев Сергей Валентинович**

Директор

Тел.: (0722) 35-3315; 27-2596

Факс: (0722) 35-3315

Адрес: 308015, г. Белгород, ул. Пушкина, 49

E-mail: sugar@belgtts.ru

**Брянская область**

**Алла, ООО**

**Грутман Михаил Борисович**

Директор

Тел.: (0832) 57-8390

Факс: (0832) 57-7738

Адрес: 241035, г. Брянск, ул. Вокзальная, 73

**Веста-Лидер**

Тел.: (0832) (2) 3-5358

Факс: (0832) (2) 3-5358

**Воднев, ЧП**

**Воднев Иван Николаевич**

Директор

Тел.: (0832) 56-0756; 57-4801

Факс: (0832) 56-0756

Адрес: г. Брянск, ул. Литейная, 3

**Горячев, ЧП**

**Горячев Александр Владимирович**

Директор

Тел.: (0832) 57-4562

**Интертрейд, ООО**

**Ильин Александр Валентинович**

Директор

Тел.: (0832) 44-4984; 71-8860

Факс: (0832) 46-1692

Адрес: 241000, г. Брянск, ул. Фокина, 119

**Корнер, ООО**

**Бирюков Сергей Евгеньевич**

Директор

Тел.: (0832) (2) 73-7746

Факс: (0832) (2) 73-5090

Адрес: 241004, г. Брянск, Московский пр-т, 99

**Скворцов, ЧП**

**Скворцов Сергей Иванович**

Директор

Тел.: (0832) (2)3-5428

Факс: (0832) (2)3-5428

Адрес: 241020, г. Брянск, Московский пр-т, 7,  
оф. 5

**Владимирская область**

**Наш вариант, ООО**

**Тимофеев Виктор Борисович**

Руководитель

Тел.: (0922) 34-6747

Факс: (0922) 34-6747

Адрес: 600013, г. Владимир, ул. Лакина, 2

E-mail: Variant@vrn.elcom.ru

**Яхонт, ООО****Кардаш Григорий Алексеевич**

Директор

Тел.: (09232) 2-3154; 2-2229

Факс: (09232) 2-2720

Адрес: 601900, г. Ковров, Владимирская обл., ул. Дегтярева, 6

**Морозов, ИП****Морозов Юрий Михайлович**

Директор

Тел.: (09246) 2-2170; 2-1455

Факс: (09246) 2-1455

Адрес: 601800, г. Юрьев-Польский, пос. Нефтебазы, опт. скл.

**Волгоградская область****Продовольственная ассоциация (филиал)****Панов Владимир Вениаминович**

Директор

Тел.: (8442) 44-8253; 44-9282; 44-8268

Факс: (8442) 44-8253

Адрес: 400074, г. Волгоград, ул. Козловская, 50 а

**Продовольственная ассоциация (филиал)****Амерханов Марат Рустамович**

Директор

Тел.: (8443) 34-1952

Адрес: 404130, г. Волжский, Волгоградская обл., ул. Степная, 1

**Веста-Лидер-Волга, ЗАО****Ромко Олег Брониславович**

Руководитель

Тел.: (8442) 39-0412

Факс: (8442) 39-0412

Адрес: 400075, г. Волгоград, пр-д Мирный, 6

**Шугар-Волгоград, ООО****Глухов Владимир Вячеславович**

Директор

Тел.: (8442) 39-0059; 39-4031

Факс: (8442) 39-0059

Адрес: 400075, г. Волгоград, ул. Жигулевская, 3  
E-mail: shugar@bayard.ru**Эст, ООО****Щербаков Сергей Николаевич**

Директор

Тел.: (8442) 36-1101; 43-2232 доб. 132

Факс: (8442) 36-1101

Адрес: 400131, г. Волгоград, ул. Ленина, 12

**Вологодская область****ВКК, АОТ****Лопин Евгений Васильевич**

Генеральный директор

Тел.: (8172) 23-3370; 23-3790; 23-1212

Факс: (8172) 23-0661

Адрес: 160026, г. Вологда, ул. Преображенская, 28  
E-mail: vkk@vologda.ru  
vologda.ru/~vkk**Валентина, ЗАО****Крылов Павел Евлампиевич**

Директор

Тел.: (8172) 24-5560

Факс: (8172) 24-5560

Адрес: 160019, г. Вологда, ул. Сухонская, 2  
E-mail: pve@mail.tchercom.ru**Вологда-Продторг, ЗАО****Садовый Михаил Юрьевич**

Директор

Тел.: (8172) 25-7822; 25-7701; 25-7701

Факс: (8172) 25-7822

Адрес: 160010, г. Вологда, ул. Луначарского, 2 а

**Вологодская сахарная компания, ООО****Пахолков Александр Владимирович**

Директор

Тел.: (8172) 72-0287; 79-2613

Факс: (8172) 72-0287

Адрес: 160011, г. Вологда, ул. Чехова, 44, к. 2  
E-mail: vsk@metacom.ru**Заволжский фонд, ЗАО****Бологова Ирина Владимировна**

Директор

Тел.: (8172) 25-7700; 25-7655

Факс: (8172) 25-7655

Адрес: 160010, г. Вологда, ул. Луначарского, 2 а  
E-mail: v.sclad@vologda.ru



**Лама-М, ООО****Василесский Евгений Владимирович**

Генеральный директор

Тел.: (8172) 25-7407

Факс: (8172) 25-7407

Адрес: 160010, г. Вологда, ул. Залинейная, 30

**Продимекс, ООО****Ягодников Сергей Петрович**

Директор

Тел.: (8172) 75-3146

Факс: (8172) 75-2072

Адрес: 160012, г. Вологда, Советский пр-т, 115

**Старт плюс, ЗАО****Тарасов Вячеслав Иванович**

Директор

Тел.: (8172) 79-6990; 72-4083; 25-2895

Факс: (8172) 79-6990

Адрес: 160035, г. Вологда, ул. Мира, 8

E-mail: start-plus@vologda.ru

**Стратонников, ЧП****Стратонников Евгений Сергеевич**

Директор

Тел.: (8172) 25-7451; 25-7918

Факс: (8172) 25-7451

Адрес: 160010, г. Вологда, ул. Луначарского, 1 а

**Валентина****Крылов Павел Евлампиевич**

Директор

Тел.: (8202) 23-3420

Факс: (8202) 26-9501

Адрес: 162601, г. Череповец, Вологодская обл., ул. Архангельская, 13

E-mail: Pve@mail.tchercom.ru

**Никифоров, ЧП****Никифоров Юрий Сергеевич**

Директор

Тел.: (8202) 21-7621

Факс: (8202) 21-7621

Адрес: 162605, г. Череповец, Вологодская обл., ул. Боршодская, 6, оф. 7, 8

**Смак, ООО**

(пред-во Бакалея Центр, Кострома)

**Новиков Сергей Валентинович**

Директор

Тел.: (8202) 23-4483; 23-4430

Факс: (8202) 23-4483

Адрес: 162612, г. Череповец, ул. Белинского, 3

**Воронежская область****Алекс, ООО****Матвеев Вадим Валерьевич**

Директор

Тел.: (0732) 71-9096; 71-5909; 72-0181

Факс: (0732) 76-8538

Адрес: 394006, г. Воронеж, ул. 20 лет Октября, 80, оф. 8

E-mail: alex@sugar.vsi.ru

URL: [www.alexsugar.vsi.ru](http://www.alexsugar.vsi.ru)**Валми, ЗАО****Войцеховский Леонид Геннадьевич**

Директор

Тел.: (0732) 73-3780; 73-7203

Факс: (0732) 73-2787

Адрес: 394077, г. Воронеж, ул. 60-й Армии, 37, к. 19

E-mail: mail@valmi.vrn.ru

**Золотарев, ЧП****Золотарев Сергей Сергеевич**

Директор

Тел.: (0732) 56-3344; 22-9812

Факс: (0732) 22-9812

Адрес: г. Воронеж, ул. 25-го Января, 28

**Колибри, ЧП Величко****Величко Олег Валентинович**

Директор

Тел.: (0732) 33-3912

Факс: (0732) 33-1068

Адрес: 394051, г. Воронеж, ул. Дорожная, 15 б

**Семенов, ИП (ТД Луч)**

**Семенов Владимир Иванович**

Директор

Тел.: (0732) 75-4050; 75-4060; 75-4070

Факс: (0732) 75-4070

Адрес: 394068, г. Воронеж, ул. Беговая, 2/1,  
оф. 81

E-mail: luch@vmail.ru

**Кривчиков В. А., ЧП**

**Кривчиков Вадим Александрович**

Директор

Тел.: (093-2) 30-0636; 30-4243; 32-9069

Факс: (093-2) 30-0636

Адрес: 153000, г. Иваново, ул. Кузнецова, 11/38

E-mail: vak@indi.ru

**Ивановская область**

**Астана, ООО**

**Грибков Евгений Александрович**

Руководитель

Тел.: (0932) 30-4211; 30-4254

Факс: (0932) 30-4211

Адрес: 153000, г. Иваново, ул. Почтовая, 6,  
оф. 207

E-mail: astanatrading@com.ivanovo.ru

**Бакалея центр, ТО**

**Бойцов Александр Анатольевич**

Директор

Тел.: (0932) 37-8271; 41-9216; 41-9102

Факс: (0932) 37-4610

Адрес: 153005, г. Иваново, ул. Короткова, 1/1

E-mail: bcentr@interline.ru

**Воронцова, ЧП**

**Воронцова Светлана Юрьевна**

Директор

Тел.: (0932) 23-9434

Адрес: 153013, г. Иваново, ул. Кавалерийская, 6

**Гелен, ООО**

**Романовский Вадим Николаевич**

Директор

Тел.: (0932) 23-3116; 29-0234

Факс: (0932) 41-8292

Адрес: 153000, г. Иваново, ул. Станкостроителей, 3

E-mail: gellen@i1.ru

**Группа компаний БМ, ООО**

**Иванов Олег Валентинович**

Директор

Тел.: (0932) 43-7926

Факс: (0932) 43-1266

Адрес: 153013, г. Иваново, ул. Куконковых, 89 а

**Ромашка, ЧП Васюткин**

**Васюткин Михаил Степанович**

Директор

Тел.: (0932) 23-4893; 29-1616

Факс: (0932) 23-4893

Адрес: 153003, г. Иваново, ул. Ташкентская, 93 а

E-mail: romashka@indi.ru

**Русь, ООО ТО**

**Торопов Виктор Владимирович**

Директор

Тел.: (0932) 47-4020; 47-4710; 35-0882

Факс: (0932) 35-0882

Адрес: 153006, г. Иваново, 15-й пр-д, стр. 2

E-mail: rusopt@interline.ru

**Сахаропт (ЧП Кривчиков)**

**Кривчиков Александр Вадимович**

Директор

Тел.: (0932) 41-6081

Факс: (0932) 41-6081

Адрес: 153000, г. Иваново, ул. Батурина, 17

E-mail: vak@power.indi.ru

**Солдак, ЧП (Рязань-сахар)**

**Платонова Любовь Яковлевна**

Директор

Тел.: (0932) 38-9325

Адрес: 153017, г. Иваново, ул. Суздальская, 16 а

**Иркутская область**

**Продовольственная ассоциация (филиал)**

**Чугайнов**

**Евгений Васильевич**

Директор

Тел.: (3951) 53-2589

Адрес: 665813, г. Ангарск, ул. Чайковского, 2 а



**Продовольственная ассоциация (филиал)**

**Десятерик**  
**Владимир Николаевич**  
 Директор



Тел.: (3952) 28-9206  
 Адрес: 664024, г. Иркутск, ул. Тракторная, 18

**Продукт-Лидер, ООО**

**Нарожных Станислав Ильич**  
 Директор

Тел.: (3951) 51-4781; 51-4878  
 Факс: (3951) 51-4781  
 Адрес: 665812, Иркутская обл., г. Ангарск,  
 ул. Коминтерна, 4-99  
 E-mail: pleader@irmail.ru

**Альфа-Эко-Иркутск**

**Мецлер Владимир Христианович**  
 Директор

Тел.: (3952) 25-9370; 25-9371; 25-9372  
 Адрес: 664050, г. Иркутск, ул. Байкальская, 279,  
 оф. 201  
 E-mail: alfaeco@bbc.ru

**Мегатек**

Тел.: (3952) 43-4208

**Продимекс-Иркутск, ЗАО**

**Фоменко Вячеслав Валерьевич**  
 Директор

Тел.: (3952) 32-5132  
 Факс: (3952) 32-5132  
 Адрес: 664014, г. Иркутск, пос. Жилкино,  
 ул. Олега Кошевого, 65  
 E-mail: prodimex@post.irtel.ru

**Сибатом, ПКФ ООО**

**Верхозин Олег Борисович**  
 Директор

Тел.: (3952) 34-7289; 27-9017  
 Факс: (3952) 27-4893  
 Адрес: 664007, г. Иркутск, ул. Октябрьской  
 революции, 3

**Сибирский сахар-Иркутск, ООО**

**Алекперов Владимир Исабалович**  
 Директор

Тел.: (3952) 25-8347; 39-8154  
 Факс: (3952) 34-0623  
 Адрес: 664007, г. Иркутск, ул. Карла Маркса, 38

**Шугар Байкал, ООО**

**Нетесов Игорь Анатольевич**  
 Директор

Тел.: (3952) 55-5253  
 Факс: (3952) 55-5256  
 Адрес: 664032, г. Иркутск, ул. Розы Люксембург,  
 184, оф. 311  
 E-mail: sugar@irk.ru

**Калужская область****Диана, ООО**

**Феоктистова Ольга Владимировна**  
 Руководитель

Тел.: (0842) 12-3207  
 Факс: (0842) 12-3207  
 Адрес: 248001, г. Калуга, ул. Плеханова, 44

**Калужский межрегиональный  
оптовый рынок, ОАО**

**Севастьянова Лидия Сергеевна**  
 Руководитель

Тел.: (0842) 51-0898  
 Факс: (0842) 52-9493  
 Адрес: 248217, г. Калуга, ул. Параллельная, 11  
 E-mail: ryнок@kaluga.ru  
[ryнок.kaluga.ru](http://ryнок.kaluga.ru)

**Кемеровская область****Продовольственная ассоциация (филиал)**

**Жильцов**  
**Виктор Викторович**  
 Директор

Тел.: (384-2) 28-6656; 28-9132  
 Адрес: 650051, г. Кемерово, пр-д Кузнецкий, 254



**Продовольственная ассоциация (филиал)**

**Мельников  
Анатолий Николаевич**  
Директор



Тел.: (384-3) 36-0770  
Адрес: 654034, г. Новокузнецк, ул. Защитная, 2 а

**Веста-Лидер-Кемерово, ЗАО**

Тел.: (3842) 22-1649  
Факс: (3842) 22-1023  
Адрес: 652006, г. Кемерово, ул. Шатурская, 2

**Интерпродсервис, ТД ЗАО**

**Сиротенко Сергей Николаевич**  
Директор  
Тел.: (3842) 28-6909; 28-8176  
Факс: (3842) 28-7110  
Адрес: 650055, г. Кемерово, Кузнецкий пр-т, 91

**Лукойл-Маркет-Регион, ЗАО**

**Черемискин Анатолий Матвеевич**  
Директор  
Тел.: (3842) 22-8414  
Факс: (3842) 22-8468  
Адрес: г. Кемерово, ул. Шатурская, 2

**Нокс, ООО**

**Иванов Борис Борисович**  
Директор  
Тел.: (3842) 28-6344  
Факс: (3842) 28-6344  
Адрес: 650051, Кемерово, Кузнецкий пр-т, 234

**Шугаримпекс Кемерово, ЗАО**

**Шурыгин Андрей**  
Директор  
Тел.: (3842) 28-2855  
Факс: (3842) 28-3330  
Адрес: 650051, г. Кемерово, Кузнецкий пр-т, 1276  
E-mail: sugarkem@kuzbass.net

**Кузбасский Провиант, ООО**

**Гусельников Николай Алексеевич**  
Директор  
Тел.: (3843) 78-8822  
Адрес: 654018, г. Новокузнецк, ул. Полесская,  
5, склад 2

**Лукойл-Маркет-Новокузнецк, ООО**

**Гонохова Вера Викторовна**  
Директор  
Тел.: (384-3) 47-8367  
Адрес: г. Новокузнецк, ул. Семашко, 6

**Новокузнецкий оптовый рынок,**

**Митьков Александр Васильевич**  
Руководитель  
Тел.: (384-3) 45-2615  
Адрес: 654000, г. Новокузнецк, Оптовый рынок

**Сахарная компания, ООО**

**Иванов Олег Леонидович**  
руководитель  
Тел.: (3843) 78-8822; дом. тел.: 61-5501  
Факс: (3843) 78-88-22  
Адрес: 654018, г. Новокузнецк, ул. Полесская, 5

**Сибирский сахар-Новокузнецк, ООО**

**Борисенко Андрей Борисович**  
Директор  
Тел.: (384-3) 45-6249; 45-6350  
Адрес: 654005, г. Новокузнецк, ул. Пирогова,  
9, оф. 311

**Экселент, ООО (Регион-трейд)**

**Кувшинов Игорь Юрьевич**  
Директор  
Тел.: (384-3) 46-7816  
Адрес: г. Новокузнецк, ул. Полесская, 5, склад 8

**Эрсико, ООО**

**Зыбенков Владимир Олегович**  
Директор  
Тел.: (384-3) 42-1377; 47-4953; 42-1761  
Адрес: 654079, г. Новокузнецк, ул. Мичурина, 24;  
ул. Полесская, 5, склад 7

## Кировская область

## Агроторг, ООО

**Скрипин Александр Георгиевич**

Директор

Тел.: (833-2) 25-2765

Факс: (833-2) 25-2765

Адрес: 610042, г. Киров, ул. Северо-Садовая,  
16 а, оф. 7

## Алмаз-Вятка, ООО

**Кушков Юрий Пантелеевич**

Директор

Тел.: (8332) 62-1162; 29-3922

Факс: (8332) 62-1162

Адрес: 610046, г. Киров, Транспортный пр-д, 4

## Вятский ТД, ЗАО

**Ивонина Галина Аркадьевна**

Директор

Тел.: (8332) 67-3363; 67-0465; 67-9693

Факс: (8332) 67-9110

Адрес: 610001, г. Киров, ул. Комсомольская, 14  
E-mail: aovtd@vtd.kirov.ru

## Зернопродукт, ООО

**Москвин Александр Аркадьевич**

Генеральный директор

Тел.: (8332) 25-2940; 27-0520

Факс: (8332) 25-1903

Адрес: 610042, г. Киров, ул. Северосадовая, 10

## КировСнабсервис, ООО

**Перминов Гергий Николаевич**

Директор

Тел.: (8332) 27-4765; 27-4965

Факс: (8332) 27-5366

Адрес: 610046, г. Киров, Транспортный пр-д, 12  
E-mail: olga@kss.kirov.ru

## Объединенная продовольственная база, ООО

**Лалетин Владимир Александрович**

Директор

Тел.: (8332) 37-0777

Факс: (8332) 37-0650

Адрес: 610001, г. Киров, ул. Комсомольская,  
12, оф. 25

E-mail: opb@prodopt.kirov.ru

URL: <file://www.vyatich.ru/>

## Продимекс

**Петухов Олег Николаевич**

И. о. директора

Тел.: (8332) 27-7222

Факс: (8332) 27-7222

Адрес: 610042, г. Киров, ул. Северо-Садовая, 16 а

## Роспродукт, ООО

**Носков Олег Николаевич**

Директор

Тел.: (8332) 62-4066; 62-8771

Факс: (8332) 62-4066

Адрес: 610025, г. Киров, ул. Мельничная, 2 а

## Старт, ООО

**Опарин Владимир Владимирович**

Руководитель

Тел.: (8332) 23-4447

Факс: (8332) 23-0244

Адрес: 610047, г. Киров, ул. Орджоникидзе, 10

## Уралзерно, ООО (Объединенная продбаза)

**Лаптев Андрей Алексеевич**

Руководитель

Тел.: (8332) 24-3591; 40-2356

Факс: (8332) 40-2355

Адрес: 610042, г. Киров, ул. Лепсе, 22, 6 а

E-mail: opt1@zerno.kirov.ru

## Костромская область

## Бакалея Центр Кострома, ООО

**Кокоулин Сергей Серафимович**

Генеральный директор

Тел.: (0942) 55-4813

Факс: (0942) 55-2417

Адрес: 156005, г. Кострома, ул. Галичская, 124 а

E-mail: centr-k@kosnet.ru

**Заволжский фонд, ЗАО**

**Сосидко Михаил Владимирович**

Директор филиала

Тел.: (0942) 54-5081

Факс: (0942) 54-5081

Адрес: 156019, г. Кострома, ул. Зеленая, 5 а

**Костромской Провиант, ООО**

**Абилов Джон Надирович**

Директор

Тел.: (0942) 54-7771

Адрес: 156603, г. Кострома, ул. 2-я Волжская, 12

**Новикова, ЧП**

**Новикова Елена Вячеславовна**

Директор

Тел.: (0942) 54-8313; 22-0897

Факс: (0942) 62-1005

Адрес: 156003, г. Кострома, ул. Юрия Смирнова, 2

E-mail: novikov@kosnet.ru

**Продуктовые товары, ЗАО**

**Денисов Михаил Николаевич**

Директор

Тел.: (0942) 51-4612; 31-4628

Факс: (0942) 31-4628

Адрес: 156602, г. Кострома, ул. Ленина, 12

**Цветков, ЧП**

**Цветков Евгений Владимирович**

Руководитель

Тел.: (0942) 34-6415

Факс: (0942) 34-0556

Адрес: 156019, г. Кострома,  
ул. Станкостроительная, 5, оф. 27

**Краснодарский край**

**Кристалл, ЗАО**

**Демьяненко Людмила Ивановна**

Директор

Тел.: (86157) 2-1689

Факс: (86157) 2-1369

Адрес: 353101, г. Краснодар, станица Выселки,  
пр-т Лермонтова, 5

E-mail: vslkris@mail.kuban.ru

**Алмаз, ООО**

**Еременко Игорь Алексеевич**

Генеральный директор

Тел.: (86191) 2-1260; 2-2538; 2-2581

Факс: (86191) 2-2685

Адрес: 352040, г. Краснодар, станица Павловская,  
ул. Советская, 81

E-mail: pavalmaz@mail.kuban.ru

**Кампан, ООО**

**Зайцев Игорь Валентинович**

Руководитель

Тел.: (861-2) 54-4754

Факс: (861-2) 54-4754

Адрес: 350000, г. Краснодар, Ростовское ш., 14

**Кубань-Контракт, ООО**

**Балабанов Леонид Анатольевич**

Директор

Тел.: (8612)32-1990; 36-8323

Факс: (8612)32-1990

Адрес: 350059, г. Краснодар, ул. Уральская, 128

**Шугар Краснодар, ООО**

**Бирюков Александр**

Директор

Тел.: (86135) 2-2506; 9-4738

Факс: (86135) 2-2285

Адрес: 352330, г. Усть-Лабинск, Краснодарский  
край, ул. Монтажная, 1

E-mail: sugarkrd@ustlab. krintel.ru

**Красноярский край**

**Продовольственная ассоциация (филиал)**

**Водолагин**

**Виктор Дмитриевич**

Директор

Тел.: (3912) 45-6551

Адрес: 660098, г. Красноярск,  
ул. 2-я Красногорская, 35



**Продовольственная ассоциация (филиал)****Водолагин****Виктор Дмитриевич**

Директор

Тел.: (391-2) 64-9788

Адрес: 660031, г. Красноярск, ул. Героев страны,  
9 а**Лукойл-Маркет-Регион, ЗАО (филиал)****Бадов Леонид Николаевич**

Директор

Тел.: (3912) 34-2337

Факс: (3912) 34-2337

Адрес: 660075, г. Красноярск, ул. Коммунальная,  
2, 2 этаж**Альфа-Эко****Беседин Владимир Николаевич**

Генеральный директор

Тел.: (3912) 56-0101; 56-0129

Факс: (3912) 56-0107

Адрес: 660049, г. Красноярск, ул. К. Маркса, 48,  
оф. 701

E-mail: alfa@andys.ru

**МОИР, ООО****Остапец Татьяна Геннадьевна**

Директор

Тел.: (3912) 25-8866; 25-8574

Факс: (3912) 25-8866

Адрес: 660118, г. Красноярск,  
7 км. Енисейского тракта «База КПС»**Ассоциация Алтай****Помелова Наталья Викторовна**

Директор

Тел.: (3912) 26-0631

Факс: (3912) 26-0078

Адрес: 660017, г. Красноярск, а/я 20847

**Продимекс-Енисей, ЗАО****Салдаев Олег Владимирович**

Директор

Тел.: (3912) 25-5029

Факс: (3912) 34-0394

Адрес: 660059, г. Красноярск, ул. Семафорная, 439

**Енисейский Провиант, ООО****Ревкуц Галина Константиновна**

Директор

Тел.: (3912) 66-2641

Адрес: 660048, г. Красноярск, Северное ш., 3

**Регион-Трейд-Бакалея, ООО****Лукьяненко Ольга Владимировна**

Директор

Тел.: (3912) 34-9330

Адрес: 660059, г. Красноярск, ул. Семафорная,  
439/1**Золотая долина, ТК ООО****Финкельштейн Владимир Александрович**

Директор

Тел.: (3912) 27-5825

Факс: (3912) 27-5825

Адрес: 660028, г. Красноярск, ул. Баумана, 18

**Сибирский Сахар, ООО****Корнейчук Ирина Ивановна**

Директор

Тел.: (3912) 34-1924

Факс: (3912) 34-4737

Адрес: 660059, Красноярск, ул. Коммунальная, 2

**Каравай, ТД****Монаков Александр Владимирович**

Директор

Тел.: (3912) 55-1100

Факс: (3912) 55-1110

Адрес: 660061, г. Красноярск,  
ул. 2-я Красногорская, 33**Курская область****Агентство Линкор, ООО****Усенков Леонид Николаевич**

Директор

Тел.: (0712) 56-1955; 56-1947; 56-1948

Факс: (0712) 56-1948

Адрес: 305029, г. Курск, ул. Хуторская, 12 б

E-mail: 2000@linkor.sovtest.ru

**Курский Провиант, ООО**

**Миронов Анатолий Степанович**

Директор

Тел.: (0712) 30-9036; 50-6516

**Курскспецкомплект, ОАО**

**Полторацкий Николай Викторович**

Руководитель

Тел.: (0712) 57-7822; 57-8573; 57-8903

Факс: (0712) 57-7711

Адрес: 305025, г. Курск, ул. 1-я Строительная, 2

**Ленинградская область**

**Лифтек, ООО**

**Иванов Игорь Валерьевич**

Руководитель

Тел.: (8127) (1) 3-9949

Факс: (8127) (1) 3-6258

Адрес: 188300, г. Гатчина, ул. Ветеринарный, 2

**Магазин, ИЧП**

**Волосков Олег Анатольевич**

Руководитель

Тел.: (8127) (1) 3-6614

Факс: (8127) (1) 3-7218

Адрес: 188350, г. Гатчина, ул. Советская, 11 а

**ТД Партнер, АОЗТ**

**Петров Евгений Анатольевич**

Генеральный директор

Тел.: (81262) 2-2706

Адрес: 187341, г. Кировск, ул. Северная, 4, а/я 93

E-mail: partner@comset.net

**АЛС, ООО**

**Гуняев Вячеслав Михайлович**

Директор

Тел.: (812) 252-0911; 252-0027

Факс: (812) 252-0027

Адрес: 198095, г. Санкт-Петербург, ул. Швецова, 19

**Альфа-Эко**

**Гуревич Марк Александрович**

Генеральный директор

Тел.: (812) 327-6237; 327-6238

Адрес: 198097, г. Санкт-Петербург, пр-т Стачек, 45/2, оф. 222 а

E-mail: alfaeco@spb.cityline.ru

**Антекс +, ООО**

Тел.: (812) 303-9184; 303-9188

Факс: (812) 303-9188

Адрес: 195240, г. Санкт-Петербург, ул. Партизанская, 25

E-mail: anteks@comset.net

**Ассоциация Росагро, ЧП**

**Кудрявцев Михаил Юрьевич**

Директор

Тел.: (812) 122-6767

Факс: (812) 122-6767

Адрес: 196240, г. Санкт-Петербург, ул. Костюшко, 19

**Ассоциация Сталз**

**Базымянский Александр Львович**

Директор

Тел.: (812) 303-8303

Факс: (812) 303-8303

Адрес: г. Санкт-Петербург, пр-т Энергетиков, 37

**Классик Сахар, ООО**

**Носков Валерий Иванович**

Директор

Тел.: (812) 245-4439; 596-3568; 248-6250

Факс: (812) 596-3568

Адрес: 197342, г. Санкт-Петербург, ул. Кантемировская, 4

**Ларосс-Т, ООО**

**Потехин Александр Олегович**

Коммерческий директор

Тел.: (812) 325-0504; 325-0509

Факс: (812) 325-0497

Адрес: 198013, г. Санкт-Петербург, ул. Можайская, 18, этаж 3

E-mail: info@laross-t.ru

[www.laross-t.ru](http://www.laross-t.ru)



**Невская Бакалея, ООО**

**Персианов Георгий Михайлович**

Руководитель

Тел.: (812) 320-1581; 380-0566

Факс: (812) 320-1581

Адрес: 195248, г. Санкт-Петербург,

ул. Партизанская, 25, оф. 4

E-mail: nbakalea@home.ru

**Трансагробалтика, ООО**

**Петров Илья Анатольевич**

Директор

Тел.: (812) 325-4585

Факс: (812) 325-4585

Адрес: 196240, г. Санкт-Петербург,

4-й Предпортовый пр-д, 3, оф. 306

E-mail: transagro\_balt@home.ru

**Неско, ОАО**

**Христулос Хараламбус**

Зам. генерального директора

Тел.: (812) 329-4900

Факс: (812) 329-4901

Адрес: 195248, г. Санкт-Петербург,

ул. Партизанская, 25, бокс 6

E-mail: nescospb@bcltele.com

**Шугар Балтика, ООО**

**Давыдова Ирина**

И. О. генерального директора

Тел.: (812) 320-7805; 320-7804; 320-7838

Факс: (812) 320-7805

Адрес: 196084, г. Санкт-Петербург,

ул. Смоленская, 9

E-mail: sugarbalt@peterlink.ru

**Объединенная торговая компания**

**Райслин Александр Анатольевич**

Руководитель

Тел.: (812) 567-2234

Факс: (812) 567-2234

Адрес: 193019, г. Санкт-Петербург,

ул. Мельничная, 14

**Эксима – Санкт-Петербург, ЗАО**

**Лещинский Феликс Львович**

Директор

Тел.: (812) 325-6680; 183-8737

Факс: (812) 325-6682

Адрес: 191186, г. Санкт-Петербург,

Конюшенная площадь, 2, офис 301

E-mail: exima-spb@exima.ru

**Продимекс С-Пб, ЗАО**

**Шостко Борис Викторович**

Директор

Тел.: (812) 290-3476; 295-8111

Факс: (812) 290-7457

Адрес: 196247, г. Санкт-Петербург,

Ленинский пр-т, 160, оф. 414

E-mail: prodimex@infopro.spb.su

**Яйцепром, ЧП**

**Лукис Вадим Васильевич**

Директор

Тел.: (812) 233-8084

Факс: (812) 233-8643

Адрес: 197001, г. Санкт-Петербург,

Кронверкский пр-т, 31

**Разгуляй-Петербург, ЗАО**

**Гуреев Владимир Сергеевич**

Директор

Тел.: (812) 316-6000

**Липецкая область**

**Трио XXI, ООО**

**Бондаренко Ю.И.**

Директор

Тел.: (074-2) 72-3735; 24-2387; 38-8999

Факс: (074-2) 72-3735

Адрес: 398000, г. Липецк, ул. Неделина, 55, кв. 5

E-mail: morfiy@lipetsk.ru

**ТПК Триамунт, ООО**

**Колотилин Андрей Николаевич**

Директор

Тел.: (812) 325-5651; 303-9187

Факс: (812) 325-5651

Адрес: 192102, г. Санкт-Петербург,

ул. Касимовская, 3

E-mail: formam@spb.cityline.ru

**Русский Амбар, ООО**

**Аракелян Артур Рубенович**

руководитель

Тел.: (0742) 47-2377; 40-4251

Адрес: 398600, г. Липецк, Поперечный пр-д, 1

**Московская область**

**АБК**

Тел.: (095) 962-2845

**Арс-прод**

**Аношин Анатолий Николаевич**

Генеральный директор

Тел.: (095) 251-8403

Факс: (095) 251-4304

Адрес: 125047, г. Москва,  
1-й Тверской-Ямской пер., 18/3

**База Энергия, ПБЮЛ**

**Плаксин Юрий Алексеевич**

Управляющий

Тел.: (095) 481-6370; 977-0804; 481-7788

Адрес: 127410, г. Москва, ул. Поморская, 39

**Бакалейные товары  
и минеральные воды, ООО**

**Дубинин Вячеслав Васильевич**

Директор

Тел.: (095) 477-5558

Факс: (095) 477-8581

Адрес: 129081, г. Москва, ул. Чермянская, 25

**Бета, ЗАО**

Тел.: (095) 913-8637

**Бирюлевский Хладокомбинат, ЗАО**

**Недосекин Сергей Константинович**

Директор

Тел.: (095) 383-6329

Факс: (095) 384-7244

Адрес: 113403, г. Москва, Ступинский пр-д, 6  
E-mail: food.ice@g23.relcom.ru

**Вектор**

**Кривенко Геннадий Андреевич**

Генеральный директор

Тел.: (095) 240-4416; 240-4087

Факс: (095) 240-4416

Адрес: 157021, г. Москва, Бережковская наб., 12

**Де Факто**

**Данилюк Анатолий Владимирович**

Генеральный директор

Тел.: (095) 236-5291

Факс: (095) 236-5291

**Единство, ООО**

**Михайлов Андрей Михайлович**

Руководитель

Тел.: (095) 941-3300

Факс: (095) 941-3721

Адрес: 143000, г. Москва,  
ул. Народного ополчения, 9

**ИнТАгро-2000**

**Васильев Антон Леонидович**

Зам. генерального директора

Тел.: (095) 915-0905

Факс: (095) 915-0905

Адрес: г. Москва, Шелапутинский пер., 1  
E-mail: int@ncport.ru

**Классика-Н ТД, ООО**

**Глушков Юрий Валентинович**

Директор

Тел.: (095) 755-9338; 264-9718

Факс: (095) 755-9338

Адрес: г. Москва, ул. В. Красносельская, 3 а

**Ковчег ЛТД, ООО**

**Сарайкин Юрий Иванович**

Руководитель

Тел.: (095) 235-7176; 237-0185; 349-5623

Факс: (095) 235-7056

Адрес: 113114, г. Москва, а/я 11  
E-mail: kowcheg@cityline.ru

**Край**

Тел.: (095) 119-9454  
 Адрес: г. Москва, ул. Промышленная, 11, комн. 101

**Легион Гран, ЗАО**

**Корнева Ольга Викторовна**

Директор

Тел.: (095) 743-8570  
 Факс: (095) 746-7107  
 Адрес: 121019, г. Москва,  
 Староваганьковский пер., 19, стр. 2  
 E-mail: legion@ktv.ru  
[www.caxap.ru](http://www.caxap.ru)

**Морозов, ЧП**

**Морозов Олег Юрьевич**

Директор

Тел.: (095) 240-7472  
 Факс: (095) 240-7472  
 Адрес: г. Москва, ул. Братьев Фонченко, 19

**Партнер ВКМ, ООО**

**Рябцева Зинаида Александровна**

Директор

Тел./факс: (095) 119-9576  
 Адрес: 115516, г. Москва, ул. Промышленная,  
 11, оф. 406

**Престольный**

Тел.: (095) 473-7421

**Провиант Трейдинвест**

**Костенко Александр Васильевич**

Генеральный директор

Тел.: (095) 925-7614  
 Факс: (095) 928-5130  
 Адрес: 101000, г. Москва, Лубянский пр-д, 3/6,  
 стр. 6 оф. 216  
 E-mail: trade@proviant-group.ru  
[www.proviant-group.ru](http://www.proviant-group.ru)

**Реал-агро**

Тел.: (095) 110-1849  
 Факс: (095) 446-5934  
 Адрес: г. Москва, ул. Рябиновая, 55, цех № 4  
[www.realagro.ru](http://www.realagro.ru)

**СП 2000**

Тел.: (095) 737-4144  
[www.sp2000.ru](http://www.sp2000.ru)

**Скайфуд, ООО**

**Пирцхалава Георгий Немович**

Директор

Тел.: (095) 268-7916  
 Факс: (095) 268-7916  
 Адрес: 107014, г. Москва, ул. 4-я Сокольническая,  
 1, к. 1

**Соло ДС, ООО**

**Солод Сергей Константинович**

Директор

Тел.: (09657) 3-8909; 3-1028  
 Факс: (09657)  
 Адрес: 144002, Московская обл.,  
 г. Электросталь, ул. Красная, 78,  
 2 этаж, оф. СОЛО ДС  
 E-mail: ssk@cahap.ru  
[www.cahap.ru](http://www.cahap.ru)

**Торгпродукт, ООО**

**Коноплицкий Виктор Петрович**

Директор

Тел.: (095) 332-0733  
 Факс: (095) 937-5043  
 Адрес: 117420, г. Москва, ул. Профсоюзная, 57

**Шугар Люберцы, ООО**

**Сальников Алексей**

Директор

Тел.: (095) 554-3415; 124-3871; 129-6966;  
 Факс: (095) 554-9307  
 Адрес: 140004, Московская обл., г. Люберцы,  
 1-й Панковский пр-д, 5  
 E-mail: kusnetsov\_denis@mtu-net.ru

**Шугар-Бутово, ООО**

**Наношкин Алексей Александрович**

Директор

Тел.: (095) 504-2707  
 Факс: (095) 504-2710  
 Адрес: 142111, Московская обл., г. Подольск,  
 пр-т Юных Ленинцев, 59

**Ненецкий АО**

**Ненецкий оптовый рынок, ООО**

**Кислякова Ирина Леонидовна**

Руководитель

Тел.: (818-53) 4-3166

Факс: (818-53) 4-3166

Адрес: 166000, г. Нарьян-Мар, ул. Ленина, 42

**Нижегородская область**

**Арзамасское  
оптово-розничное предприятие**

**Кусакин Александр Валентинович**

Директор

Тел.: (83147) 4-1801; 4-1801

Факс: (83147) 4-4079

Адрес: 607220, г. Арзамас, Нижегородская обл.,  
пос. Заготзерно, 1

**Союзоптторг**

[REDACTED]

**Агротрейд НН, ООО**

**Окунев Дмитрий Владимирович**

Директор

Тел.: (831-2) 39-3994 – Слава, Сергей

Факс: (831-2) 33-7204

Адрес: 603098, г. Н. Новгород, ул. Пушкина, 36 а

**Айя НН, ООО**

**Старинов Геннадий Дмитриевич**

Генеральный директор

Тел.: (831-2) 42-1359

Факс: (831-2) 77-5755

Адрес: 603034, г. Н. Новгород, ул. Шмидта, 4

**Альфа-Эко, ООО**

**Трухин Владислав Владимирович**

Генеральный директор

Тел.: (8312) 77-6744; 77-6755

Факс: (8312) 77-6744

Адрес: 603086, г. Н. Новгород,  
ул. Совнаркомовская, 2

E-mail: ipalfann@kis.ru

**Анис, ООО**

**Ягжов Александр Владимирович**

Руководитель

Тел.: (8312) 46-3551

Факс: (8312) 46-3551

Адрес: 603015, г. Н. Новгород,  
Московское ш., 262

**Березовская, ООО**

**Зиминая Ольга Евгеньевна**

Руководитель

Тел.: (8312) 46-4526

Адрес: 603108, г. Н. Новгород, ул. Знаменская, 8

**Марина, ЗАО**

**Давыдова Екатерина Товьевна**

Директор

Тел.: (831-2) 24-2341

Факс: (831-2) 24-2341

Адрес: 603108, г. Н. Новгород, ул. Кузбасская, 17

**Монолит-инжиниринг, ООО**

**Окунев Владимир Иванович**

Руководитель

Тел.: (831-2) 19-2222

Факс: (831-2) 19-7708

Адрес: 603005, г. Н. Новгород, ул. Минина,  
15 б, оф. 2

E-mail: monolit@sandy.ru

**Нижегородская Бакалейная Компания, ООО**

**Сыресьин Илья Вячеславович**

Директор

Тел.: (831-2) 42-5440; 42-5444

Факс: (831-2) 42-6444

Адрес: 603034, г. Н. Новгород,  
ул. Шлиссербургская, 23 а

E-mail: nbknn@mail.ru

**Провиант****Ганьшин Валерий Павлович**

Генеральный директор

Тел.: (831-2) 22-4616; 22-1872; 22-3635

Факс: (831-2) 22-1790

Адрес: 603045, г. Н. Новгород, ул. Федосеевко, 43

E-mail: nn5303@nnov.sitek.net

[www.proviant.da.ru](http://www.proviant.da.ru)**Продимекс, ЗАО****Эттингер Алексей Евгеньевич**

Генеральный директор

Тел.: (831-2) 42-6555; 24-4628

Факс: (831-2) 42-6240

Адрес: 603011, г. Н. Новгород, ул. Фабричная, 2

E-mail: prodim@sandy.ru

**Сахаропт, ООО****Солонченко Марк Геннадьевич**

Директор

Тел.: (831-2) 75-9133

Факс: (831-2) 75-9134

Адрес: 603108, г. Н. Новгород, ул. Кузбасская, 17

E-mail: sugar@infonet.nnov.ru

**Торговая фирма Каравай, ООО****Урвина Татьяна Евгеньевна**

Руководитель

Тел.: (831-2) 67-4824

Адрес: 603136, г. Н. Новгород, ул. Рокоссовского, 9

**Торговый дом ВКТ, ЗАО****Зудина Елизавета Игоревна**

Руководитель

Тел.: (831-2) 63-9639; 24-6636; 63-9576

Адрес: 603141, г. Н. Новгород, ул. Геологов, 2 В

E-mail: vkt@kis.ru

**Шаронов, ЧП****Шаронов Алексей Валерьевич**

Руководитель

Тел.: (831-2) 42-6425; 40-5714

Факс: (831-2) 40-5714

Адрес: 603076, г. Н. Новгород, ул. Шмидта, 4,  
склад 11**Шугар Волга, ООО****Егоров Олег Анатольевич**

Генеральный директор

Тел.: (8312) 41-2562; 41-6246; 41-2480

Факс: (8312) 41-2562

Адрес: 603079, г. Н. Новгород, Московское ш.,  
109

E-mail: shugar@kis.ru

**Эксима, ЗАО****Гарин Игорь Феликсович**

Генеральный директор

Тел.: (8312) 16-6241; 16-6245

Факс: (8312) 46-3794

Адрес: 603950, г. Н. Новгород, ул. Кузбасская, 7 а

E-mail: eximann@infonet.nnov.ru

**Новосибирская область****Продовольственная ассоциация (филиал)****Гончаров****Владимир Михайлович**

Директор

Тел.: (383-2) 76-5604

Адрес: 630129, г. Новосибирск, ул. Окружная, 29

**Продовольственная ассоциация (филиал)****Носков Игорь Николаевич**

Директор

Тел.: (383-2) 33-7402

Адрес: 630058, г. Новосибирск, ул. Русская, 48

**Продовольственная ассоциация (филиал)****Красноперов****Николай Викторович**

Директор

Тел.: (383-2) 23-8769; 30-0440; 33-7402

Адрес: 630007, г. Новосибирск, Пристанский пер.,  
4

E-mail: larisa@rt.orc.ru

**Азия Продукт, ООО****Загидулин Виталий Равильевич**

Директор

Тел.: (383-2) 65-8374; 65-4140

Адрес: 630084, г. Новосибирск, ул. Трикотажная,  
55 а

**Альфа-Эко-Новосибирск, ООО**

**Янковский Аркадий Эдуардович**

Директор

Тел.: (3832) 46-5584; 49-6445; 49-5760

Адрес: 630087, г. Новосибирск,

ул. Немировича-Данченко, 167, к. 604

E-mail: alfanov@sol.ru

**Антарес (Регион-трейд Бакалея)**

**Белый Владимир Тимофеевич**

Директор

Тел.: (383-2) 27-6986

Адрес: г. Новосибирск, ул. 2-я Станционная, 38

**Антекс +**

**Ганов Василий Павлович**

Директор

Тел.: (383-2) 76-8980; 76-5874

Адрес: 630104, г. Новосибирск,

ул. Б. Хмельницкого, 84 а

**Евросервис-Восток, ООО**

**Савин Александр Васильевич**

Директор

Тел.: (3832) 17-7555; 23-8881; 22-2385

Адрес: г. Новосибирск, ул. Советская, 30,

комн. 114

**Контракт-Капитал, ООО**

**Редин Олег Генрихович**

Директор

Тел.: (383-2) 48-6807

Факс: (383-2) 48-3873

Адрес: 630090, г. Новосибирск, ВАСХНИЛ,

Инст. животноводства, к. 339

E-mail: konkap@online.nsk.ru

**Лукойл-Маркет-Регион, ЗАО**

**Аверкин Василий Павлович**

Директор

Тел.: (383-2) 28-1771

Факс: (383-2) 28-1771

Адрес: 630001, г. Новосибирск, ул. Ковальчука, 61

E-mail: lukoil@centr-f1.ru

**Продимекс, ЗАО**

**Рабогошвили Андрей Анатольевич**

Директор

Тел.: (383-2) 49-6543; 49-6543

Адрес: 630005, г. Новосибирск, ул. Писарева, 38

E-mail: prodimix@online.nsk.su

**Роспрод, ООО**

**Ганов Василий Павлович**

Директор

Тел.: (383-2) 76-5874

Факс: (383-2) 76-8980

Адрес: 630104, г. Новосибирск,

ул. Богдана Хмельницкого, 84 а

**Саха-Элис, ООО**

**Чибисов Виктор Федорович**

Директор

Тел.: (383-2) 46-51-09

Адрес: 630048, г. Новосибирск, пр-т К. Маркса,

30, оф. 421

**Сервис-Фортуна, ООО**

**Новиков Андрей Петрович**

Директор

Тел.: (383-2) 42-1097

Адрес: 630009, г. Новосибирск, ул. Декабристов,

247

E-mail: spar@online.sinor.ru

**Сибирский Провиант, ООО**

**Таракин Виктор Борисович**

Директор

Тел.: (3832) 42-9686

**Сибирский сахар-Новосибирск, ООО**

**Васильев Александр Сергеевич**

Директор

Тел.: (383-2) 47-8018; 47-8362

Адрес: 630024, г. Новосибирск, ул. Мира,

63 а, к. 5

E-mail: pompey@online.nsk.su

## Сибторгсервис-Регион, ООО

**Васильев Александр Сергеевич**

Директор

Тел.: (383-2) 47-8018; 47-8362

Факс: (383-2) 47-8072

Адрес: 630024, г. Новосибирск, ул. Мира,  
63 а, к. 5

E-mail: pompey@online.nsk.su

## Титан-Новосибирск

**Фрадкин Евгений Исаакович**

Директор

Тел.: (383-2) 29-7458; 29-7439; 24-7788

Адрес: г. Новосибирск, ул. Каменская, 74

## Транс-Агро-Сибирь

**Сербучева Марина Евгеньевна**

Директор

Тел.: (383-2) 10-6965

Адрес: г. Новосибирск, пр-т К. Маркса, 57, к. 308

## Цельсиор

**Гавронин Виктор Анатольевич**

Директор

Тел.: (3832) 42-9683; 42-9344

Адрес: г. Новосибирск, ул. Петухова, 16/1, 5 этаж

## Эксиленд (Регион Трейд), ООО

**Калачев Николай Валентинович**

Директор

Тел.: (383-2) 18-1480; 18-1240

Адрес: 630099, г. Новосибирск, ул. Орджоникидзе,  
33

## Экспресс-2

**Королева Валентина Сергеевна**

Руководитель

Тел.: (383-2) 41-8457; 40-0413; 40-0356

Адрес: 630136, г. Новосибирск, ул. Троллейная, 20

## Омская область

## Продовольственная ассоциация (филиал)

**Сугнутов****Вячеслав Сергеевич**

Директор

Тел.: (3812) 55-9204

Факс: (3812) 55-9204

Адрес: 644036, г. Омск, ул. 2-ая Казахстанская, 3



## Продовольственная ассоциация (филиал)

**Сугнутов****Вячеслав Сергеевич**

Директор

Тел.: (3812) 53-7521

Адрес: 644027, г. Омск, ул. 20 лет РККА, 298



## Евросервис-Иртыш, ООО

Тел.: (3812) 21-5383

Адрес: 644071, г. Омск, ул. 27 Северная, 121 б

## Лукойл-Маркет-Регион, ЗАО

**Безбожный Владимир Александрович**

Директор

Тел.: (3812) 55-1103

Адрес: 644016, г. Омск, ул. Семиреченская, 97 а

## Омский Провиант, ООО

**Суханова Валентина Николаевна**

Директор

Тел.: (3812) 53-7657

Адрес: 644027, г. Омск, ул. 20 лет РККА, 300

## Омское, ОАО

**Скупченко Геннадий Викторович**

Руководитель

Тел.: (3812) 31-4545; 31-4576

Факс: (3812) 31-4576

Адрес: 644048, г. Омск, ул. Набережная, 34

## Омторг, ОАО

**Сватков Борис Семенович**

Директор

Тел.: (3812) 24-3382; 23-5240

Факс: (3812) 23-5070

Адрес: 644099, г. Омск, ул. Ленина, 11

E-mail: rut@omtorg.omsk.ru

**Продимекс, ЗАО****Салдаев Владимир Владимирович**

Директор

Тел.: (3812) 55-1379

Адрес: 644016, г. Омск, ул. 3-я Автомобильная, 3

**Регион-Трейд-Бакалея, ООО****Батин Александр Владимирович**

Директор

Тел.: (3812) 53-7633

Адрес: 644027, г. Омск, ул. 20 лет РККА, 304 а

**Салют Дабл Ю, ООО****Давыдов Геннадий Владимирович**

Директор

Тел.: (3812) 25-3302

Адрес: 644007, г. Омск, ул. Октябрьская, 120

**Сибирский сахар-Омск, ООО****Васильченко Николай Андреевич**

Директор

Тел.: (3812) 53-7695

Факс: (3812) 53-8567

Адрес: 644027, г. Омск, ул. 20 лет РККА, 300

**Транс-Агро-Омск, ООО****Снедков Андрей Леонидович**

Директор

Тел.: (3812) 33-3161

Адрес: 644019, г. Омск, ул. 1-я Производственная, 6

**Оренбургская область****Воол-Сахар, ООО****Чедыркин Владимир Николаевич**

Директор

Тел.: (353-2) 57-5404; 78-2044

Факс: (353-2) 78-2044

Адрес: 460027, г. Оренбург, ул. Донгузская, 28

E-mail: vo-sugar@mail.esoo.ru

URL: <http://www.tts.esoo.ru/~vo-sugar/>**Орловская область****Агро-Индустрия, ЗАО****Адаменко Владимир Аркадьевич**

Директор

Тел.: (0862) 43-0530

Факс: (0862) 47-4930

Адрес: 303111, г. Орел, Орловский район, пос. Никуличи

**Агроинтехника, ООО****Шевченко Евгений Леонидович**

Директор

Тел.: (0862) 43-8006

Факс: (0862) (2)3-2892

Адрес: 302020, г. Орел, ул. Базовая, 3

**Гиновкер М. Э., ИП****Гиновкер Майя Эдуардовна**

Директор

Тел.: (0862) 22-0123

Факс: (0862) 22-0123

Адрес: 302043, г. Орел, ул. Автовокзальная, 75 Б

**Мираж, ООО****Бойцов Сергей Павлович**

Директор

Тел.: (0862) 77-7916

Факс: (0862) 77-7916

Адрес: 302026, г. Орел, ул. Карачевская, 97, каб. 12

**Савойский, ЧП**

Тел.: (0862) 43-7462; 48-2671

**Пензенская область****Меркурий-97, ООО****Ерзиков Вячеслав Сергеевич**

Директор

Тел.: (841-2) 55-4007

Факс: (841-2) 55-4007

Адрес: 440007, г. Пенза, ул. Измайлова, 26



**Пензаоптпродторг, ЗАО**

**Александрова Мария Семеновна**

Генеральный директор

Тел.: (841-2) 57-9812; 57-9768

Факс: (841-2) 57-9876

Адрес: 440054, г. Пенза, ул. Совхозная, 12

**Пробус**

**Панин Олег Николаевич**

Руководитель

Тел.: (841-2) 54-1461; 52-2939

Факс: (841-2) 54-1461

Адрес: г. Пенза, ул. Менделеева, 3-64

E-mail: panin@tl.ru

**Продимекс-Росса, ООО**

**Ладыгин Виталий Николаевич**

зам. директора

Тел.: (841-2) 63-6337; 63-4424

Факс: (841-2) 63-6796

Адрес: 440604, г. Пенза, ул. Захарова, 20, оф. 48

**Тайфун, ООО**

**Еремин Сергей Иванович**

Директор

Тел.: (841-2) 54-0606

Факс: (841-2) 52-0888

Адрес: 440003, г. Пенза, ул. Индустриальная, 44

E-mail: typhoon@penza.com.ru

**Пермская область**

**Продовольственная ассоциация (филиал)**

**Лисенков**

**Алексей Петрович**

Директор

Тел.: (342-2) 33-4609

Адрес: 614005, г. Пермь, ул. Набережная, 8



**ЗУИС-Солмикс, ООО**

**Касимов Равел Лутфулович**

Директор

Тел.: (342-2) 23-1319; 408-412; 408-409

Адрес: 614600, г. Пермь, ул. Куйбышева, 118 Б

E-mail: solmix@mtts.perm.ru

**Империя продукт**

Тел.: (342-2) 65-9597

Факс: (342-2) 65-9597

**Кама-Провиант, ООО**

**Горохов Валерий Ювенальевич**

Генеральный директор

Тел.: (3422) 12-2518; 19-9531

Адрес: 614600, г. Пермь, ул. 25 Октября, 1

**Липин, ЧП**

**Липин Дмитрий Валерьевич**

Директор

Тел.: (342-2) 19-6180

Адрес: г. Пермь, ул. Орджоникидзе, 43

**Оптпродторг, ОАО**

**Журавиль Людмила Владимировна**

Коммерческий директор

Тел.: (342-2) 68-8913

Факс: (342-2) 68-9017

Адрес: 614000, г. Пермь, ул. Героев Хасана, 98

**Пермь-Евросервис, ООО**

Тел.: (3422) 12-4311

Адрес: 614022, г. Пермь, ул. 9 Мая, 21

**Продимекс-Пермь, ЗАО**

**Павлов Максим Александрович**

Директор

Тел.: (342-2) 19-9531

Факс: (342-2) 19-9555

Адрес: 614008, г. Пермь, Решитниковский спуск, 1

**Сибирская сахарная компания, ООО**

**Дегтерев Александр Викторович**

Руководитель

Тел.: (342-2) 45-7045

Факс: (342-2) 45-7045

Адрес: 614039, г. Пермь, Комсомольский пр-т, 51 а, кв. 23

**ТД Пермьнефтехимсервис, ЗАО**

**Швецов Сергей Викторович**

Директор

Тел.: (342-2) 10-5525

Факс: (342-2) 10-5525

Адрес: 614000, г. Пермь, ул. Сибирская, 4 а

**Уралторгпред, ООО**

**Рыбаков Андрей Владимирович**

Директор

Тел.: (342-2) 40-5305

Факс: (342-2) 68-9272

Адрес: 614600, г. Пермь, ул. Героев Хасана, 92,  
оф. 316

**Уральская сахарная компания, ООО**

**Дектерев Александр Викторович**

Директор

Тел.: (342-2) 45-7045

Факс: (342-2) 45-7045

Адрес: 614039, г. Пермь, Комсомольский пр-т,  
51 а, кв. 23

E-mail: usc@perm.raid.ru

**Приморский край**

**Грасп, ООО**

**Почеп Сергей Борисович**

Генеральный директор

Тел.: (4232) 23-9704

Факс: (4232) 23-9704

Адрес: 690000, г. Владивосток,  
ул. Новоивановская, 2 а

E-mail: sales@grasp.ru

[www.grasp.ru](http://www.grasp.ru)

**Республика Башкортостан**

**Гришенков, ЧП**

**Гришенкова Анжелика Григорьевна**

Руководитель

Тел.: (34775) 3-3885; дом. тел.: 3-9695

Факс: (34775) 2-4288

Адрес: 453640, г. Сибай, ул. Заводская, 1 а

E-mail: sibay@mail.ru

**Пангея**

**Рогачев Евгений Александрович**

Директор

Тел.: (3472) 39-6057; 39-5916

Факс: (3472) 39-5916

Адрес: 450096, г. Уфа, ул. Рязанская, 3, каб. 413

E-mail: pangea@ufanet.ru

**Республика Карелия**

**Агроинторг, ГУП ВТД**

(филиал Петроагроинторг)

**Гуменюк Евгений Архипович**

Директор

Тел.: (81425) 5 3791

Адрес: 185030, г. Петрозаводск, ул. Володарского,  
40

**Республика Марий Эл**

**Доктор Май Трейдинг, ООО**

**Соловьев Борис Юрьевич**

Директор

Тел.: (8362) 12-9436; 11-6790

Факс: (8362) 11-6790

Адрес: 424000, г. Йошкар-Ола, ул. Вашская, 8

E-mail: ffv@drmay.mari.ru

**ПКФ Дарава, ООО**

**Давлетов Равиль Ахмедшаевич**

Директор

Тел.: (8362) 12-7123

Факс: (8362) 12-71-23

Адрес: 424016, г. Йошкар-Ола, ул. Складская, 18

**Парус-плюс, ЗАО**

**Зонов Юрий Александрович**

Директор

Тел.: (8362) 11-3712; 74-1948

Факс: (8362) 11-6577

Адрес: 424016, г. Йошкар-Ола, ул. Складская, 18

E-mail: parus+@mari-el.ru

## Республика Саха

## Элис, ООО

**Рудометов Станислав Степанович**

Генеральный директор

Тел.: (4112) 43-9142

Адрес: 677009, г. Якутск, ул. Клары Цеткин, 14/3

## Республика Татарстан

## Авилова, ЧП

**Филипов Владимир Александрович**

Исполнительный директор

Тел.: (8432) 60-4303, 60-1162

Адрес: г. Казань, ул. Портовая, 17 а

## Байер, ООО

**Долгов Олег Константинович**

Директор

Тел.: (8432) 75-5986; 75-6681

Факс: (8432) 75-5805

Адрес: 420045, г. Казань, ул. Ершова, 26 а

E-mail: dolgov@bancorp.ru

## Веста Лидер, ЗАО

**Спелов Владимир Сергеевич**

Руководитель

Тел.: (8432) 60-6555; 37-7232

Факс: (8432) 37-7232

Адрес: 420125, г. Казань, ул. Тихорецкая, 7

E-mail: vst-kzn@mail.ru

## Задиханова, ЧП

**Задиханов Рустем Ахметгереевич**

Руководитель

Тел.: (8432) 42-6486

Адрес: 420095, г. Казань, ул. Окольная, 94 а, к. 1

## Захватаев, ЧП

**Захватаев Николай Юрьевич**

Руководитель

Тел.: (8432) 91-6188; 34-9883

Факс: (8432) 68-4972

Адрес: 420138, г. Казань, пр-т Победы, 26, кв. 50

## Казанский Провиант, ООО

**Маннапов Линар Абузярович**

Директор

Тел.: (8432) 37-1361; 60-4584

Факс: (8432) 37-1361

Адрес: 420022, г. Казань, ул. Гасспара, 14

E-mail: kazanprov@bancorp.ru

## Национальная холдинговая компания, ОАО

**Чуплыгин Алексей Викторович**

Руководитель

Тел.: (8432) 91-9861; 91-9988

Факс: (8432) 91-9988

Адрес: 420007, г. Казань, ул. Ухтомского, 2/43, а/я 28

E-mail: nhk@tatinc.mi.ru

[www.holding-rt.ru](http://www.holding-rt.ru)

## Неско Казань, ЗАО

**Бабарыков Константин Борисович**

Руководитель

Тел.: (8432) 64-4877

Факс: (8432) 64-4887

Адрес: 420054, г. Казань, ул. Техническая, 9

E-mail: nesco@i-set.ru

## Парус-плюс, ЗАО

**Гаранин Валерий Александрович**

Руководитель

Тел.: (8432) 37-6788; 37-6688; 37-2691

Факс: (8432) 37-2691

Адрес: 420054, г. Казань, ул. Лебедева, 1

## РАС, ООО

**Сулейманов Раис Ахтямович**

Директор

Тел.: (843-2) 64-6656; 64-6593

Факс: (843-2) 64-6749

Адрес: 420022, г. Казань, ул. Братьев Петряевых, 5

E-mail: ras@mi.ru

## Руфиджи, ООО

**Назмутдинов Алик Рафкатович**

Руководитель

Тел.: (8432) 49-6694

Факс: (8432) 71-8399

Адрес: 420085, г. Казань, ул. Тэцевская, 8 а, оптовый рынок № 4

**Фокс Л, ООО**

**Автономов Андрей Владимирович**

Руководитель

Тел.: (8432) 76-6468; 76-5429

Факс: (8432) 76-6468

Адрес: 420029, г. Казань, ул. Журналистов, 2 а,  
оф. 217, 218

E-mail: foxl@teleset.ru

**Ярдям, ООО**

**Мухамадиев Роберт Ринатович**

Директор

Тел.: (8432) 98-4143; 69-6269; 35-6530

Адрес: г. Казань, ул. Гвардейская, база «СОРК»

E-mail: yardam@mail.ru

**Республика Удмуртия**

**АПН, ООО**

**Арзамасцев Борис Степанович**

Директор

Тел.: (3412) 71-5660; 71-4455

Факс: (3412) 71-5660

Адрес: 426019, г. Ижевск, ул. Нагорная, 32

E-mail: apn@apn.udm.ru

**ВВС, ЧП**

**Вартикян Сергей Владимирович**

руководитель

Тел.: (3412) 52-7689

Адрес: 426000, г. Ижевск, ул. Маяковского, 10,  
комн. 210

**Вармид, ЗАО**

**Вартикян Митуш Владимирович**

Президент

Тел.: (3412) 71-1732

Факс: (3412) 71-1732

Адрес: 426017, г. Ижевск, ул. Областная, 6

**Внештерминалкомплекс-А, ООО**

**Балованов Евгений Викторович**

Директор

Тел.: (3412) 37-9657; 37-9647; 37-9677

Факс: (3412) 37-7850

Адрес: 426009, г. Ижевск, ул. Ухтомского, 24

E-mail: office@vterm.udm.ru

**Гала, ООО ПТФ (ЧП Кузнецова)**

**Кузнецов Станислав Леонидович**

руководитель

Тел.: (3412) 52-1151; 51-8053, 30-7733 склад

Факс: (3412) 52-1151

Адрес: 426003, г. Ижевск, ул. Карла Либкнехта,  
14, кв. 41

**Динара, ООО (ЧП Имаев)**

**Имаев Марат Сиратович**

Директор

Тел.: (3412) 78-1827

Факс: (3412) 78-6388

Адрес: 426068, г. Ижевск, ул. Сабурова,  
17 а, оф. 15

**Жезл, ООО**

**Полканов Александр Анатольевич**

Генеральный директор

Тел.: (3412) 54-0612 – Лена, Владимир

Факс: (3412) 54-0612

Адрес: 426028, г. Ижевск, ул. Голубева, 101 а

**Солмикс, ООО**

**Мамаева Любовь Павловна**

Руководитель

Тел.: (341-2) 30-7793

Адрес: 426028, г. Ижевск, ул. Пойма, 29, 3 этаж

**Удмуртский Провиант, ООО**

**Артамонов Александр Альфредович**

Директор

Тел.: (3412) 22-0833; 22-8122

Факс: (3412) 51-3784

Адрес: 426011, г. Ижевск, ул. Советская, 13

**Республика Чувашия**

**ВТВ, ООО**

**Горячков Валерий Николаевич**

Директор

Тел.: (8352) 62-0800; 62-5440; 62-6003;

(8352) 62-6203; 62-6654

Факс: (8352) 56-4805

Адрес: 428031, г. Чебоксары, ул. К. Иванова, 83

E-mail: vtv@chttts.ru

**Веста Лидер-Чебоксары, ЗАО**

**Эттингер Кирилл Евгеньевич**

Директор

Тел.: (8352) 62-2112

Факс: (8352) 62-2112

Адрес: 428022, г. Чебоксары, Складской пр-д, 6

E-mail: vesta@chttts.ru

**Лукьянов А. И., ЧП**

**Лукьянов Анатолий Иванович**

Директор

Тел.: (8352) 56-9807

Факс: (8352) 66-4340

Адрес: 428024, г. Чебоксары, ул. Хевешская, 30, кв.102

**Ростовская область**

**Волгодонский оптовый рынок, ОАО**

**Водясов Евгений Витальевич**

Руководитель

Тел.: (8639) (2)2-3525

Факс: (8639) (2)2-3525

Адрес: 347360, г. Волгодонск, ул. Пионерская, 107

**Дельта-сахар, объединение**

**Пандов Дмитрий Генрихович**

Коммерческий директор

Тел.: (863-2) 48-0298; 48-0299; 58-0533

Адрес: 344077, г. Ростов-на-Дону, ул. Вавилова, 61/2

E-mail: deltas@donpac.ru

**Основа, ООО ПТО**

**Горюнов Сергей Николаевич**

директор

Тел.: (863-2) 92-5282; 90-5069

Адрес: 344091, г. Ростов-на-Дону, пр-д Стачки, 245

**Пеликан**

**Тараненко Альберт Викторович**

Руководитель

Тел.: (863-2) 47-5232; 42-8255

Адрес: г. Ростов-на-Дону, ул. 2-я Краснодарская, 157/1

E-mail: pelikan@aanet.ru

**Прибой, ООО**

**Самойлов Сергей Николаевич**

Руководитель

Тел.: (863-2) 92-5351

Адрес: 344091, г. Ростов-на-Дону, пр-д Стачки, 243

**Родник лтд, ООО**

**Седых Василий Николаевич**

Руководитель

Тел.: (863-2) 52-5880

Адрес: 344065, г. Ростов-на-Дону, ул. Вятская, 118

**Ростовский оптовый рынок**

**Бедило Александр Дмитриевич**

Руководитель

Тел.: (832-2) 66-8464

Факс: (832-2) 66-8317

Адрес: 344007, г. Ростов-на-Дону, ул. Пушкинская, 70, оф. 311

**Сахара, ООО**

**Соловьев Игорь Анатольевич**

Руководитель

Тел.: (863-2) 32-8710; 99-3188; 90-3963

Факс: (863-2) 99-31-88

Адрес: 344012, г. Ростов-на-Дону, ул. Ивановского, 40, оф. 29

E-mail: sahara\_rdn@aanet.ru

**Шугар-Дон, ООО**

**Радионов Леонид**

Директор

Тел.: (8622) 90-6224; 53-2627

Адрес: г. Ростов-на-Дону, ул. 14 линия, 88

E-mail: shugar@aanet.ru

**Рязанская область**

**Элия, ООО**

**Студеникин Николай Иванович**

Директор

Тел.: (091-2) 77-5633

Факс: (091-2) 21-76-44

Адрес: 390013, г. Рязань, ул. Каляева, 53

Самарская область

Продовольственная ассоциация (филиал)

**Тюжин Валерий Михайлович**

Директор



Тел.: (846-2) 58-7555

Факс: (846-2) 58-7555

Адрес: 443054, г. Самара, ул. Товарная, 39

Агроком, ООО

**Белкин Александр Владимирович**

Директор

Тел.: (846-2) 37-9740

Факс: (846-2) 37-1190

Адрес: 443002, г. Самара, ул. Лесная, 23, оф. 405

Веста Лидер, ЗАО

Тел.: (846-2) 99-3906

Факс: (846-2) 99-3906

Адрес: 443002, г. Самара, ул. Кабельная, 34 а

Глобус, ООО

**Ягудин Ринат**

Директор

Тел.: (846-2) 36-6324

Факс: (846-2) 36-6324

Адрес: 443082, г. Самара, ул. Горная, 8

Елтава

Тел.: (846-2) 32-2427

Факс: (846-2) 32-2427

Жигулевский провиант, ООО

**Черных Юлия Альбертовна**

Директор

Тел.: (8462) 41-9974

Факс: (8462) 41-9974

Адрес: 443082, г. Самара, Клиническая ул., 210

Шугар Самара, ООО

**Скворцов Дмитрий**

Директор

Тел.: (8462) 92-6712; 29-6367

Факс: (8462) 29-2363

Адрес: 443022, г. Самара, пр-д Кирова, 26, оф. 27

E-mail: sugar@transit.samara.ru

Эксима-Самара, ЗАО

**Бесчастный Олег Борисович**

Генеральный директор

Тел.: (846-2) 42-8063; 42-8061; 58-3855; 97-0258

Адрес: 443109, г. Самара, ул. Товарная, 8 а

E-mail: alfa-eco@samaramail.ru

Арго, ООО

**Максимович Роман Михайлович**

Генеральный директор

Тел.: (84643) 3-3978

Факс: (84643) 3-3956

Адрес: 446000, г. Сызрань, Самарская обл., ул. Челюскинцев, 38

E-mail: argo@szzr.net.ru

Саратовская область

Антекс +, ООО

Тел.: (8452) 32-5787

Факс: (8452) 32-5787

Адрес: г. Саратов, Универсальная база

БИС-93, ЗАО

**Балашова Татьяна Александровна**

Генеральный директор

Тел.: (8452) 25-0513

Факс: (8452) 25-3493

Адрес: 410028, г. Саратов, ул. Рабочая, 10

E-mail: bis93@mail.saratov.ru

Гроздь-Самолет, ООО

**Плотников Дмитрий Валентинович**

Генеральный директор

**Белоусов Андрей Юрьевич**

Менеджер по продажам

Тел.: (8452) 51-4661; 32-9961 склад

Факс: (8452) 51-4661

Адрес: 410005, г. Саратов, ул. Пугачевская, 141/151, оф. 804

E-mail: grozd@rinet.ru

**Компания Альфа, ООО****Попов Игорь Михайлович**

Директор

Тел.: (8452) 51-1640; 50-7113

Факс: (8452) 50-6581

Адрес: 410026, г. Саратов, ул. Университетская, 85

**Крупнойой двор, ЧП****Владимир Константинович**

Зам. руководителя

Тел.: (8452) 51-9427

Факс: (8452) 51-9427

Адрес: 410004, г. Саратов, ул. Астраханская, 43

**Лимкор, ООО**

Тел.: (8452) 64-7436

Адрес: г. Саратов, ул. Первый Пугачевский пос., 21 в

**Поддержка 2000, СГООИ****Толпыгин Сергей Александрович**

Президент

Тел.: (8452) 56-1712; 56-1334; 56-1899

Факс: (8452) 56-1712

Адрес: 410028, г. Саратов, ул. Мичурина, 98/102

E-mail: bssahar@overta.ru

**Продимекс**

Тел.: (8452) 32-2676

Факс: (8452) 32-2676

**Свердловская область****Продовольственная ассоциация (филиал)****Ремезов****Константин Александрович**

Директор

Тел.: (3432) 70-0649

Адрес: 620107, г. Екатеринбург, ул. 3-го Интернационала, 1 а

**Альфа-Эко****Федорова Антонина Анатольевна**

Генеральный директор

Тел.: (3432) 49-7727

Факс: (3432) 49-7774

Адрес: 620066, г. Екатеринбург, ул. Аппаратная, 4, комн. 23

E-mail: alfa-eko@emts.ru

**Артика 2000, ООО****Медведев Анатолий Иванович**

Директор

Тел.: (3432) 53-4948

Факс: (3432) 45-5682

Адрес: 620107, г. Екатеринбург, ул. III Интернационала, 1 а

E-mail: artiak@sky-net.ru

**Евросервис-Урал, ООО**

Тел.: (3432) 29-4083

Адрес: г. Екатеринбург, ул. Папанина, 7 а, комн. 46

**Лукойл-Маркет-Регион, ЗАО****Надточнев Иван Иванович**

Директор

Тел.: (3432) 41-6772

Факс: (3432) 41-6772

Адрес: 620066, г. Екатеринбург, ул. Шефская, 1 а

**Продимекс**

Тел.: (3432) 52-0220

Факс: (3432) 52-0220

Адрес: 620134, Екатеринбург, ул. Гайдара, 12

**Продоптторг**

Тел.: (3432) 41-2617

**Ростеп, ООО**

Тел.: (3432) 76-3333; 76-3434

Факс: (3432) 76-3111

Адрес: 620014, г. Екатеринбург, ул. Вайнера, 40

E-mail: info@rostep.ru

[www.rostep.ru](http://www.rostep.ru)

**Средуралторг, ООО**

**Сергей Викторович**

Директор

Тел.: (3432) 52-5091

Факс: (3432) 59-2879

Адрес: 620093, г. Екатеринбург, ул. Ангарская, 77

**Урал-Сахар, ООО**

**Данилов Юрий Викторович**

Директор

Тел.: (3432) 28-3224

Факс: (3432) 28-3224

Адрес: 620146, г. Екатеринбург,  
ул. Волгоградская, 47

**Уральский Провиант, ООО**

**Костенко Илья Федорович**

Директор

Тел.: (3432) 65-6066

Адрес: 620033, г. Екатеринбург, ул. Проезжая, 9 а

**Шугар Урал, ООО**

**Палферов Андрей Юрьевич**

Директор

Тел.: (3432) 59-2983; 59-2985

Факс: (3432) 59-2984

Адрес: 620219, г. Екатеринбург, ул. Артинская,  
12 б, ГСП-425

E-mail: shugarekt@online.ru

**Тамбовская область**

**Гамбдулаев А., ИП**

**Гамбдулаев Аскер**

Директор

Тел.: (0752) 47-3777

Адрес: г. Тамбов, ул. Октябрьская, 41

**Черепанова Л. А., ИП**

**Черепанова Лидия Алексеевна**

Директор

Тел.: (0752) 48-6102

**Тверская область**

**Верхневолжский продторг, ООО**

**Чернышева Татьяна Николаевна**

Директор

Тел.: (0822) 33-9014; 33-2363; 33-5520

Факс: (0822) 33-5126

Адрес: 170000, г. Тверь, ул. Симеоновская, 2/8

**Лисан, ООО**

**Барсуков Сергей Владимирович**

Генеральный директор

Тел.: (0822) 36-6306

Адрес: 170000, г. Тверь, Бульвар Цанова, 6,  
склад 21

**Мельторг, ООО**

**Опренко Виталий Петрович**

Директор

Тел.: (0822) 33-0401

Факс: (0822) 48-7767

Адрес: 170630, г. Тверь, ул. Вокзальная, 9

**Оптовая компания Бакалея, ЗАО**

**Желамский Юрий Алексеевич**

Директор

Тел.: (0822) 33-6634; 33-3024

Факс: (0822) 33-1056

Адрес: 170000, г. Тверь, ул. Советская, а/я 52 а

**Ритм-2000, ООО**

**Чхатвал Харминдер Сингх**

Руководитель

Тел.: (0822) 44-0195

Адрес: 170033, г. Тверь, а/я 3371

E-mail: rt2000@tvcom.ru

**Союзконтракт, ООО**

**Беляков Дмитрий Иванович**

Руководитель

Тел.: (0822) 43-1616

Факс: (0822) 33-1029

Адрес: 170000, г. Тверь, пр-т Чайковского, 27



## Тверской Провиант, ООО

**Непряхо Леонид Александрович**

Директор

Тел.: (0822) 42-7727

Факс: (0822) 42-7727

Адрес: 170002, г. Тверь, ул. 1-я Суворова, 1

E-mail: prov@tvcom.ru

## Тихомирова, ЧП

**Тихомирова Любовь Федоровна**

Руководитель

Тел.: (0822) 42-2253

Адрес: г. Тверь, Волоколамское ш., 19

## Тулская область

## Инвесторг, ООО

**Васин Андрей Анатольевич**

Директор

Тел.: (0872) 39-5214

Факс: (0872) 39-5214

Адрес: 300036, г. Тула, Одоевское ш., 75, оф. 38

## ОПС, ООО

**Бублицкий Евгений Ильич**

Директор

Тел.: (0872) 39-1201

Факс: (0872) 39-6793

Адрес: 300012, г. Тула, а/я 2178

## Прокофьев, ЧП

**Прокофьев Константин Анатольевич**

Директор

Тел.: (0872) 39-4315

Адрес: 300044, г. Тула, ул. Ствольная, 9

## Сахар-ИМТЭКС, ЗАО

**Тельнов Виктор Иванович**

Директор

Тел.: (0872) 77-4443

Факс: (0872) 77-5720

Адрес: 300020, г. Тула, Кирпичный пер., 34

## Среднерусский резерв, ООО

**Драчев Константин**

Директор

Тел.: (0872) 33-2207

Адрес: 300041, г. Тула, ул. Болдина, 114

E-mail: s-rezerv@tula.net

## Тулапродукт, ООО

**Малютин Михаил Валерьевич**

Директор

Тел.: (0872) 39-5337

Адрес: 300036, г. Тула, Одоевское ш., 75, оф. 41

## Тулский промышленник, ООО

**Носов Виктор Иванович**

Директор

Тел.: (0872) 31-1663; 36-1438

Факс: (0872) 36-1438

Адрес: 300600, г. Тула, ул. Менделеевская, 1,  
оф. 406

## Февраль, ООО

**Единак Николай Николаевич**

Директор

Тел.: (0872) 39-1529

Факс: (0872) 39-1529

Адрес: г. Тула, Ханинский пр-д, 12 база

## Цуканов, ЧП

**Цуканов Александр Васильевич**

Директор

Тел.: (0872) 20-5430; 27-3469

Адрес: 300041, г. Тула, ул. Металлистов, 12

## Тюменская область

## Продовольственная Ассоциация (филиал)

**Аполатенко****Евгений Валентинович**

Директор

Тел.: (3452) 47-1585

Адрес: 625059, г. Тюмень, Велижанский тракт,  
3-й км

**Сибпродснаб, ООО**

**Момот Василий Степанович**

Директор

Тел.: (3452) 45-2295

Факс: (3452) 45-2295

Адрес: г. Тюмень, ул. Харьковская, 77

**Тюменский провиант, ООО**

**Русин Алексей Алексеевич**

Директор

Тел.: (3452) 21-4533

Адрес: 625000, г. Тюмень, ул. 30 лет Победы,  
60, к. 2

**Хабаровский край**

**Продовольственная ассоциация (филиал)**

**Вялько**

**Юрий Владленович**

Директор

Тел.: (4212) 37-0608

Факс: (4212) 37-0608

Адрес: 680009, г. Хабаровск, ул. Ладо, 3



**Восток-Запад-Транзит, ООО**

**Кузнецов Валерий Анатольевич**

Директор

Тел.: (42172) 4-5107

Факс: (42172) 4-3943

Адрес: 681000, г. Комсомольск,  
ул. Красногвардейская, 14

**Ансея, ООО**

**Матвеева Эльвира Константиновна**

Директор

Тел.: (4212) 55-2166

Факс: (4212) 55-2166

Адрес: 680006, г. Хабаровск, ул. Краснореченская,  
72 а, оф.18

**Веста-Лидер Хабаровск, ЗАО**

**Карцев Михаил Павлович**

Директор

Тел.: (4212) 36-0912

Адрес: г. Хабаровск, ул. Краснореченская, 118

**Востокпродукт, ООО**

**Хруленко Игорь Леонидович**

Директор

Тел.: (4212) 32-9900

Факс: (4212) 21-9189

Адрес: 680013, г. Хабаровск, ул. Дикопольцева, 10

**Дальневосточный Сахар, ООО**

**Леонов Михаил Павлович**

Директор

Тел.: (4212) 29-5252

Факс: (4212) 29-5252

Адрес: 680032, г. Хабаровск, ул. Зеленая,  
1 б, оф. 17

**Приморский Сахар, ООО**

**Эльвира Константиновна**

Директор

Тел.: (4212) 55-2166

Адрес: г. Хабаровск, ул. Краснореченская, 72 а

**Сибирский Сахар-Хабаровск, ООО**

**Сапожников Юрий Евгеньевич**

Директор

Тел.: (4212) 36-0926; 36-0926

Факс: (4212) 36-0998

Адрес: 680006, г. Хабаровск, ул. Индустриальная,  
19

**Тамилов, ЧП (ГРАСП)**

**Тамилов Виктор Иванович**

Директор

Тел.: (4212) 32-6226

Адрес: 680000, г. Хабаровск, ул. Световая, 9 а

**Челябинская область**

**Продовольственная ассоциация (филиал)**

**Панченко**

**Владимир Александрович**

Директор

Тел.: (3512) 62-2662; 38-5148

Адрес: 454053, г. Челябинск, Троицкое ш., 19



**Азия, ТД****Масленников Павел Александрович**

Директор

Тел.: (3512) 75-2401; 74-7804

Факс: (3512) 75-2411

Адрес: 454085, г. Челябинск, ул. Марченко, 24

**Акцепт, ТД****Павлов Анатолий Иванович**

Директор

Тел.: (3512) 61-8320

Факс: (3512) 61-8314

Адрес: 454080, г. Челябинск, ул. Энтузиастов, 15 д

**Антекс +, ООО****Меньшов Юрий Сергеевич**

Директор

Тел.: (3512) 62-1064

Факс: (3512) 62-1064

Адрес: г. Челябинск, Троицкий тракт,  
ст. Челябинск-Грузовой, база «Норд-Вест»**Астра-Трейдинг, ООО****Топорков С.Б.**

Директор

Тел.: (3512) 69-3975

Факс: (3512) 69-3862

Адрес: 4540153, г. Челябинск, Троицкий тракт, 54

**Лопатин, ИП****Лопатин Игорь Игоревич**

Директор

Тел.: (35151) 2-3040; 2-3060

Факс: (35151) 3-5483

Адрес: 456870, г. Челябинск, Челябинская обл.,  
г. Кыштым, ул. Ленина, 44 а

E-mail: rprn@mail.ru

**Лот, ООО****Егорова Ольга Краснославовна**

Директор

Тел.: (3512) 33-4207

Факс: (3512) 33-4207

Адрес: 454091, г. Челябинск, ул. Свободы,  
74, к. 135**Лукойл-Маркет-Регион, ЗАО****Черменин Александр Дмитриевич**

Директор

Тел.: (3512) 69-3986

Факс: (3512) 69-3986

Адрес: г. Челябинск, ул. Таганская, 27

**Махров, ИП****Махров Александр Евгеньевич**

Директор

Тел.: (3512) 69-5150; 34-1519

Факс: (3512) 61-1392

Адрес: 456604, Челябинская обл., г. Копейск,  
пр-т Победы, 28**Порт Янг, ООО**

Тел.: (3512) 62-0969

Факс: (3512) 62-0969

**Продимекс-Челябинск, ЗАО****Южаков Евгений Валерьевич**

Директор

Тел.: (3512) 21-9728

Факс: (3512) 21-9728

Адрес: 454053, г. Челябинск, Троицкий тракт, 54

**Сибирский сахар-Челябинск, ООО****Баранов Герман Давидович**

Директор

Тел.: (3512) 75-2405

Факс: (3512) 75-2307

Адрес: 454085, Челябинск, ул. Марченко, 24

**Уральский оптовик, ЧП****Ларцева Тамара Михайловна**

Директор

Тел.: (3512) 62-1239

Адрес: г. Челябинск, ул. Телеграфная, 46

**Штерн-Импекс-Чел, ЗАО****Салогубов Александр Владимирович**

Директор

Тел.: (3512) 62-1296

Факс: (3512) 62-1296

Адрес: 454045, г. Челябинск, ул. Севанская, 2

**Шугар Миасс, ООО**

**Микрюков Андрей Николаевич**

Директор

Тел.: (3512) 62-1016

Факс: (3512) 69-4277

Адрес: 454045, г. Челябинск, ул. Севанская, 2

E-mail: shugar-miass@chel.surnet.ru

**Читинская область**

**Бин ЛТД, ООО**

**Харлов Сидор Семенович**

Директор

Тел.: (3022) 32-7663

Факс: (3022) 32-7663

Адрес: 672001, г. Чита, ул. Лазо, 116

**Лукойл-Маркет-Регион (филиал)**

**Платонов Александр Васильевич**

Директор

Тел.: (3022) 21-4843

Факс: (3022) 21-4843

Адрес: 672014, г. Чита, ул. Байкальская, 83

**Продимекс-Чита, ЗАО**

**Морозов Алексей Владимирович**

Директор

Тел.: (3022) 32-6477

Факс: (3022) 32-9231

Адрес: 672020, г. Чита, ул. Промышленная, 1

**Центрпищеснаб, ООО**

**Трещук Светлана Юрьевна**

Директор

Тел.: (3022) 26-3791; 23-3430

Факс: (3022) 23-8402

Адрес: 672010, г. Чита, ул. Ленина, 27

**Ярославская область**

**Адрус, ООО**

(пред-во Бакалея Центр Кострома)

**Худояр Аллахарович Адыгезалов**

Директор

Тел.: (0852) 46-6953

Адрес: г. Ярославль, ул. Транспортная, 66

**Заволжский фонд, ЗАО**

**Преображенский Виталий Авенирович**

Директор

Тел.: (0852) 24-6273; 24-1717

Факс: (0852) 24-1717

Адрес: г. Ярославль, ул. Авиаторов, 64 а

**Лама-М, ООО**

**Крылов Олег Викторович**

Директор

Тел.: (0852) 45-4610; 45-4624

Факс: (0852) 45-4611

Адрес: 150001, г. Ярославль, ул. Песочная, 1

E-mail: lama@yaroslaavl.ru

**Мошкова, ЧП**

**Мошкова Татьяна Викторовна**

Директор

Тел.: (0852) 55-0278; 53-1119

Факс: (0852) 55-0278

Адрес: 150061, г. Ярославль, ул. Громова, 13,  
плодоов. база

**Провизия, ТО**

**Афанасьев Юрий Викторович**

Директор

Тел.: (0852) 45-0164

Факс: (0852) 45-0164

Адрес: 150001, г. Ярославль,  
ул. М. Пролетарская, 22

**Солдак, ЧП**

**Истомин Вадим Александрович**

Директор

Тел.: (0852) 30-8018

Адрес: 150000, г. Ярославль, ул. Республиканская,  
80, оф. 18

**Эстер, ООО**

**Железняков Сергей Петрович**

Директор

Тел.: (0852) 45-1735, 45-1715

Факс: (0852) 45-1735

Адрес: 150001, г. Ярославль,  
ул. М. Пролетарская, 18 а



**ОГООИ "Поддержка - 2000"**  
**саратовская торговая компания**

**7 лет на рынке**

**РИС САХАР МУКА**

**Рады постоянным партнерам по бизнесу**

410028, г.Саратов, ул.Мичурина, 98/102. Тел./факс: 56-17-12, 56-13-34, 56-18-99  
E-mail: [bssahar@overta.ru](mailto:bssahar@overta.ru)

**Работаем быстро, четко, без проблем**

Новые телефоны: 22-3973  
22-3712  
22-3899  
26-9924  
Факс: 22-3973

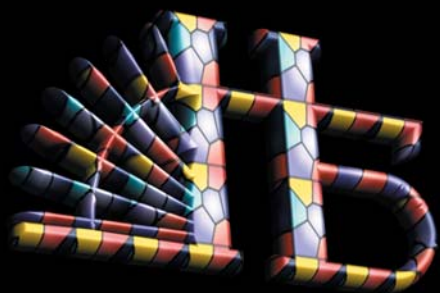

НЕВСКАЯ  
БАКАЛЕЯ

Санкт-Петербург

САХАР МУКА  
КРУПЫ

т. (812) 380-0566  
320-1581

# “РЕГИОН-ТРЕЙД”

---

ООО «Продовольственная Ассоциация» - это межрегиональная сеть «Регион-Трейд», объединяющая филиалы в 16-ти регионах России. «Регион-Трейд» имеет единое централизованное управление, постоянно совершенствует и развивает свою структуру в соответствии с требованиями рынка.

Созданная «Регион-Трейдом» организация универсальна. Хорошо налаженная система реализации позволяет компании занимать одно из ведущих мест не только на рынке сахара, но и успешно осваивать работу в смежных направлениях. В 1997 году компания начала работать с другими товарами, а с установкой и запуском фасовочной линии, которая позволяет фасовать до 18 тонн крупы в сутки, «Регион-Трейд» вышел на еще один, принципиально иной сегмент рынка розничного потребителя.

С 1997 года компания претворяет в жизнь свою программу помощи детям-сиротам государственных и семейных детских домов по всем городам своей торговой сети, организовывая ежемесячные поставки продуктов питания, одежды, медикаментов, канцелярских товаров и т.д. В марте 1998 года был основан Благотворительный Фонд Предпринимателей «Регион-Трейд», который решает не только материальные проблемы детей-сирот, но и занимается развитием семейных форм жизнеустройства детей-сирот, защитой и поддержкой детства.

---

630007, Россия, г.Новосибирск, пер. Пристанский, 4

тел./факс: (3832) 18-06-66, тел.: (3832) 23-42-00

E-mail: [ref@rt.ort.ru](mailto:ref@rt.ort.ru).

103064, Россия, г.Москва, ул. Садовая-Черногрозская, 13\3

тел./факс: (095) 937-59-40

---

Blank lined area for text entry.





**ПЕРСОНЫ  
САХАРНОГО  
БИЗНЕСА**

**5**

## ПЕРСОНЫ САХАРНОГО БИЗНЕСА

### Банников Алексей Борисович

Д.р. 07.01.1967  
1999 – «Сибирский сахар», директор управления региональной торговли  
1997 – «Россахар», ведущий специалист по работе с дочерними компаниями  
1994 – «Сибирская сахарная компания», руководитель отдела региональной торговли  
Тел.: (3832) 47-8072  
E-mail: pompey@online.nsk.su

### Бигачев Сергей Николаевич

Д.р. 29.05.1976  
1999 – ООО «Гринпекс», старший менеджер  
1998 – ЗАО «Спартакус», коммерческий директор  
1997 – ООО «Минпат», коммерческий директор  
1995 – АОЗТ «Спартакус», ведущий специалист  
1993 – ТОО «АнТа», старший менеджер  
Тел.: (095) 777-1042; 229-2091  
E-mail: SSS@yarmac.ru

### Бобренко Елена Петровна

Д.р. 22.04.1969  
1997 – ООО «Продовольственная ассоциация», зам. директора, директор московского представительства  
1995 – ЗАО «Регион Трейд», помощник генерального директора  
1993 – ЗАО «Менатеп Имплэкс Шугар Трейдинг Компани», ведущий специалист отдела реализации сахара  
Тел.: (095) 937-5937; 937-5938; 937-5939;  
(095) 937-5940  
E-mail: elena@rt.org.ru  
[www.rt.org.ru](http://www.rt.org.ru)

### Васильев Виталий Валерьевич

Д.р. 17.05.1971  
1996 – ООО «Продовольственная ассоциация», директор управления региональной торговли  
1996 – ООО «Продовольственная ассоциация», исполнительный директор филиала  
1995 – ООО «Продовольственная ассоциация» (торговая марка «Регион Трейд»), диспетчер  
1993 – Сибирский информационный центр МВЭС «СибИНВЭС», специалист  
Тел.: (3832) 23-4200; 18-0666  
[www.rt.org.ru](http://www.rt.org.ru)

### Вежновец Андрей Павлович

Д.р. 01.04.1972  
1999 – ЗАО «Тексконтракт», ведущий специалист  
Тел.: (095)975-0286; 975-8571

### Гусейнов Ахмед Махмудович

Д.р. 18.05.1966  
2000 – н/в ООО «Анторг Восток», зам. генерального директора  
1999 – н/в Аль Нуран Оверсиз Ко. Лтд., вице-президент по операциям в странах СНГ  
1998 – АО «Каргилл Москва», представитель по продажам солода  
1994 – 1998 – ТД «Разгуляй», специалист по закупкам сахара-сырца, зам. начальника отдела, начальник отдела, руководитель департамента, зам. генерального директора  
Тел.: (095) 777-5532; 208-1500; 764-9039  
E-mail: akhmed@orc.ru; akhmed@antorgv.ru

### Гущин Олег Юрьевич

Д.р. 15.10.1964  
1998 – Российское представительство CQGI, старший консультант по продукту  
1996 – независимый трейдер на рынке US Commodities  
Тел.: (095) 795-2410  
E-mail: gouchine@cqg.com  
[www.cqg.com](http://www.cqg.com)

**Демаков Эдуард Альбертович**

Д.р. 29.09.1969  
 1996 – оптовый склад «Сахар`ок», частный пред-  
 приниматель  
 1999 – ООО «Марросконтракт», директор  
 Тел.: (8362)12-0404; 11-7100  
[www.marief.ru/saharok](http://www.marief.ru/saharok)

**Дудников Евгений Борисович**

Д.р. 03.06.1969  
 1999 – «Регион Трейд», г. Барнаул, исполнитель-  
 ный директор  
 Тел.: (3852) 32-0232  
 E-mail: [rtb@barrt.ru](mailto:rtb@barrt.ru);  
 E-mail: [dudnikov@beep.ru](mailto:dudnikov@beep.ru)

**Иванов Евгений Валерьевич**

Д.р. 16.03.1974  
 2000 – ООО «МИК Сахарпроминвест», руководи-  
 тель отдела маркетинга и перспективных направле-  
 ний  
 1999 – ЗАО «ПКФ «Заря», специалист по исследо-  
 ванию рынка продовольствия  
 1995 – ЗАО «Роспродсахар», менеджер коммерчес-  
 кого отдела  
 Тел.: (095) 251-4582  
 E-mail: [evgeniye20@mtu-net.ru](mailto:evgeniye20@mtu-net.ru)

**Ильин Сергей Викторович**

Д.р. 17.05.1973  
 1999 – ООО «Ярдям», менеджер, анализ сахарного  
 рынка, продажи  
 Тел.: (8432) 98-4143; (902) 399-1651  
 E-mail: [yardam@mail.ru](mailto:yardam@mail.ru)

**Илюшин Андрей Петрович**

Д.р. 03.04.1955  
 1998 – Международная сахарная компания, гене-  
 ральный директор  
 1995 – ПО «Русский Сахар», президент  
 1994 – ТД «Русский Сахар», начальник отдела  
 Тел.: (095) 234-7788

.....  
 .....  
 .....  
 .....  
 .....  
 .....  
 .....

**Калинин Александр Валентинович**

Д.р. 21.09.1966  
 2001 – ООО «Соло Корп», зам. генерального ди-  
 ректора  
 2000 – Инвестиционно-трастовая корпорация  
 «Интра», трейдер  
 1998 – ОАО «Русская страховая компания», эксперт  
 1994 – АОЗТ «Инвестиционная компания «ВЕКО»,  
 начальник сектора операций с государственными  
 ценными бумагами  
 Тел.: (095) 969-2656  
 E-mail: [alexander@solo-corp.com](mailto:alexander@solo-corp.com)

**Карпухин Михаил Иванович**

Д.р. 20.10.1939  
 1992 – ОАО «Торгово-промышленная компания  
 «Моссахар», генеральный директор  
 1989 – Государственная комиссия Совета Минист-  
 ров СССР по продовольствию и закупкам, зам. ге-  
 нерального директора объединения  
 1986 – Госагропром СССР, зам. начальника управ-  
 ления  
 1984 – Минпищепром СССР, зам. начальника уп-  
 равления  
 1976 – Московская контора по торговле сахаром,  
 кондитерскими, табачными изделиями и солью, Ро-  
 соптпродторг Минторг РСФСР, управляющий конто-  
 рой  
 Тел.: (095)448-3696

**Клевцов Николай Васильевич**

Д.р. 14.11.1950  
 1997 – ОАО «Торгово-промышленная компания  
 «Моссахар», начальник коммерческого отдела  
 Тел.: (095) 448-1139

**Климов Юрий Георгиевич**

Д.р. 21.02.1956  
 1992 – компания «ГРАСП», директор  
 Тел.: (4232) 43-1787; 43-1788  
 Факс: (4232) 43-5759  
[www.grasp.ru](http://www.grasp.ru)

**Кривчиков Антон Вадимович**

Д.р. 14.04.1975  
 1998 – Торговый Дом «Гермес», зам. генерального  
 директора  
 Тел.: (0932) 30-0636; 30-4243; 32-9069  
 Моб.: 47-7283  
 E-mail: [vak@indi.ru](mailto:vak@indi.ru)

**Кувшинов Александр Александрович**

Д.р. 09.09.1953  
2001 – ЗАО «Тексонтракт», начальник управления производства и торговли бакалейными товарами  
Тел.: (095) 975-8500

**Кузнецов Денис Юрьевич**

Д.р. 10.03.1973  
2001 – ООО «Юнишугар», начальник торгового отдела  
2000 – ООО «Русская сахарная компания», зам. начальника отдела по работе с филиалами  
1999 – ЗАО «Шугар Трейдинг Компани», менеджер отдела регионального развития, директор московского филиала  
Тел.: (095) 915-8641; 915-8645  
Моб.: (902) 691-4371  
E-mail: dyk-sugar@yandex.ru

**Кузьминский Юрий Серафимович**

Д.р. 21.02.1945  
2001 – ЗАО «ОПК», зам. директора сах. департамента, директор сахарного департамента  
2000 – генеральный директор ООО «Интэк»  
1998 – директор Кореновского сахарного завода  
1996 – ЗАО «Кубаньсвеклосахар», генеральный директор  
1995 – компания «Трест «Южный сахар», генеральный директор  
1987 – директор Усть-Лабинского сахарного завода  
1983 – директор Бийского сахарного завода (Алтайский край)  
Тел.: (8612) 62-3081; 62-5134  
E-mail: ukuzminskiy@ufc.ru

**Лобанова Марина Викторовна**

Д.р. 07.11.1956  
1999 – ЗАО «Тексонтракт», зам. начальника управления  
1998 – «Росконтракт», зам. начальника управления  
1996 – «ЗАО «Капитал-Лизинг», зам. главного бухгалтера  
1994 – ООО «Продконтракт», зам. главного бухгалтера  
Тел.: (095) 975-0313

**Лобашков Николай Владимирович**

Д.р. 02.05.1971  
1999 – ЗАО «Тесконтракт», менеджер  
1996 – «Росконтракт»  
Тел.: (095) 975-8012; 975-0046

**Метальников Максим Дмитриевич**

Д.р. 14.02.1967  
2000 – представительство «Трейдигрейн СА», глава представительства  
1999 – представительство «Трейдигрейн СА», директор по операциям с сахаром  
1998 – ЗАО «Каргилл АО», начальник отдела сахара  
1993 – представительство «Каргилл Энтерпрайзес Инк.», отделение сахара  
Тел.: (095) 202-4333; 202-4366; 202-4922  
E-mail: metalnikov@cityline.ru

**Михеев Кирилл Федорович**

Д.р. 22.02.1970  
2001 – Morganite Limited, официальное представительство компании Noble в России, трейдер  
1998 – корпорация «Евросервис», трейдер  
E-mail: duketrader@hotmail.com  
ICQ: 52334236

**Першин Виталий Николаевич**

Д.р. 03.10.1968  
2001 – ООО «Эстер», г. Ярославль, главный специалист сахарного отдела  
1999 – ООО «Форум-Рико», г. Москва (Ярославский филиал) оптовая торговля (сах. песок) ТД «Роспрод», начальник отдела сбыта  
1998 – ООО «Компания «Форвард-Норд», г. Вологда, оптовая торговля (сах. песок, мука), ф-л ТД банка Украины, в н.в. ТД АМК г. Москва, зам. директора по сбыту  
1996 – ООО «Кортекс», г. Самара, инженер-программист

**Ривкинд Анатолий Борисович**

Д.р. 02.09.1955  
 2000 – ООО «Колибри Фудс», генеральный директор  
 1997 – ЗАО «Штерн Импэкс», генеральный директор  
 1991 – ОАО «РосШтерн», вице-президент по коммерческим вопросам  
 Тел.: (095) 261-8436  
 E-mail: colibri8@redline.ru

**Симонов Андрей Митрофанович**

Д.р. 29.12.1955  
 2001 – ЗАО «ОПК», зам. директора сахарного департамента  
 1995 – Тбилисский сахарный завод, технический директор  
 1986 – Краснодарский техникум сахарной промышленности, зав. отделением  
 1984 – Объединение сахарной промышленности, г. Краснодар, отдел главного механика  
 1980 – Тбилисский сахарный завод, главный механик  
 Тел.: (8612) 62-3081; 62-6325  
 E-mail: asimonov@ufc.ru

**Соколов Денис Тарасович**

Д.р. 23.04.1970  
 1999 – Международная сахарная компания, руководитель аналитической службы  
 1998 – Федеральное агентство по регулированию продовольственного рынка, директор департамента, зам. генерального директора  
 1996 – ПО «Русский сахар», специалист  
 1994 – ИМЭМО РАН, научный сотрудник  
 Тел.: (095) 234-7788  
 ICQ: 3406750  
 E-mail: denis@dsokolov.com  
[www.dsokolov.com](http://www.dsokolov.com)

**Тищенко-Романченко Георгий Викторович**

Д.р. 08.06.1953  
 2000 – ЗАО «ОПК», зам. генерального директора, генеральный директор  
 1997 – ОАО «ХК Кубаньсахар», зам. генерального директора, генеральный директор  
 1991 – Концерн «Цитрополимер», вице-президент  
 1989 – Госкомиссия Совета Министров СССР, начальник сектора сахара и сахаристых продуктов  
 Тел.: (8612) 62-3081; 62-5134  
 E-mail: gtishenko@ufc.ru

**Хохрина Алла Валентиновна**

Д.р. 10.10.1964  
 2000 – ООО «Колибри Фудс», зам. генерального директора  
 1997 – ЗАО «Торговый Дом «Роспрод», зам. генерального директора  
 1992 – ЗАО «Менатеп-Импэкс Шугар Трейдинг Компани», зам. генерального директора  
 Тел.: (095) 267-6006  
 E-mail: colibri9@redline.ru

**Шварцкопф Алексей Васильевич**

Д.р. 06.07.1974  
 1996 – ООО «Торговый дом АЗИЯ», г. Челябинск, менеджер по закупке сахара-песка  
 Тел.: (35139) 9-7077  
 E-mail: alexey1974@mail.ru;  
[schwarz@chel.surnet.ru](mailto:schwarz@chel.surnet.ru)

**Шонин Михаил Юрьевич**

Д.р. 06.02.1972  
 1997 – Компания «Сибирьконтракт», г. Новосибирск, коммерческий директор  
 Тел.: (3832) 39-9437

.....

.....

.....

.....

.....

.....

.....

.....

.....

.....

ПЕРСОНЫ САХАРНОГО БИЗНЕСА

Blank lined page for writing, featuring a pencil icon at the top left and horizontal dashed lines.



# МИРОВАЯ ТОРГОВЛЯ САХАРОМ

## 6

- Поставщики сахара-сырца в Россию ■
- Новостные и информационные службы ■
- Спецификация контракта на сахар-сырец № 11, NewYork Board of Trade ■
- Справочные данные ■
- Глоссарий биржевых терминов ■
- Организация биржевой торговли ■

**Спонсор раздела – компания CQGI, Ltd.**

CBOT CME COMEX KCBOT MACE NYBOT NYMEX

EUREX EURONEXT IPE LCE LIFFE LME SFI SIMEX TIFFE TSE

# Профессиональные системы для биржевой торговли



[www.cqg.com](http://www.cqg.com)

+7 095 795-2410



## ПОСТАВЩИКИ САХАРА-СЫРЦА В РОССИЮ

### АЛЬ НУРАН

**Аль Нуран Оверсиз Со. Лтд.**

Тел.: (095) 777-5532; 208-1500

Факс: (095) 208-1430

E-mail: agousseinov@alnounaran.com

**Гусейнов Ахмед Махмудович**

Вице-президент по операциям в СНГ

### ВИТОЛ

**Vitol Sugar S.A., London**

Тел.: (44 207) 973-4200

Факс: (44 207) 584-5015

E-mail: sugarlondon@vitol.com

[www.vitol.com](http://www.vitol.com)

**Джон Пэйн** (Jon Payne);

**Роберт Киркап** (Robert Kirkup)

Адрес: Bowater House 68, Knightsbridge, London

### Российское представительство

**Витол Шугар С.А. Москва**

(Vitol Sugar S.A. Moscow)

Тел.: (095) 956-2742; 956-2744; 956-2746

Факс: (095) 292-1554

E-mail: mmv@vitol.com

**Васильева Марина Михайловна**

Глава представительства

Адрес: 103009, Москва, ул. Тверская,  
12, стр. 1, кв. 21/26

Преимущественное происхождение сырца – Куба, объем поставок в прошлые годы – в пределах 500,000 мт, планы на ближайшие годы – сохранить поставки Кубинского сырца в таких же объемах и увеличить общий объем поставок за счет импорта Бразильского сырца

### ГИЛЛ ЭНД ДАФФУС

**Gill & Duffus S. A., Geneva**

(Гилл энд Даффус С. А., Женева)

Тел.: +41 (22) 909-6666

Факс: +41 (22) 909-6699

E-mail: email@gillduffus.com

**Timothy Legge** (Тимоти Лэгг)

Адрес: Rue de Lausanne, po box 2371,  
CH-1211, Geneva 2

### Российское представительство

**Лобов Сергей Александрович**

Тел.: (095) 945-3694

Факс: (095) 945-3694

E-mail: gd.sugar@mtu-net.ru

### ГЛЕНКОР

**Glencore UK Ltd**

Тел.: (44-20) 7935-4455

Факс: (44-20) 7487-5431

[www.glencore.com](http://www.glencore.com)

**Tim Bellars** (Тим Белларс)

Адрес: 49 Wigmore Str, London, W1H 0LU England

### Российское представительство

**Glencore Int AG**

Тел.: (095) 258-2100

Факс: (095) 258-2300

**Ольга Ханина**

E-mail: khanina@glencore.ru

**Лев Сладков**

E-mail: sladkov@glencore.ru

Адрес: 123610, г. Москва,  
Краснопресненская наб., оф. 1603

### ДРЕЙФУС

**Louis Dreyfus Negoce S.A**

### Российское представительство

Тел.: (095) 777-6700

Факс: (095) 777-6700

E-mail: vladimirsky@ldnegoce.com

**Коксен Гевин**

Генеральный директор

Адрес: 103009, Москва, Тверская ул., 12,  
стр. 1, кв. 17/22

**ЖАН ЛИОН**

**Jean Lion ET CIE**

Тел.: (01-42) 66-9222

Факс: (01-42) 66-0871

**Морис Бенсадон (Maurice Bensadon)**

Генеральный директор

Адрес: 18 avenue Matignon, 75008, PARIS

**Российское представительство**

**ЗАО «Жан-Лион», Москва**

Тел.: (095) 937-3016

Факс: (095) 937-5849

E-mail: jlion@co.ru

**Морис Бенсадон**

Генеральный директор

Адрес: 121248, г. Москва, Кутузовский пр-т, 7/4,  
к. 5, оф. 38

**ЗАРНИКОВ ШУГАР**

**C. Czarnikow sugar Ltd.**

Тел.: (44-20) 7972-6600

Факс: (44-20) 7972-6699

E-mail: czarnikow@czarnikow.com

[www.czarnikow.com](http://www.czarnikow.com)

**Гай Толлер (Guy Toller)**

**Джулиан Стоу (Julian Stow)**

Адрес: 24 Chiswell Str., London EC1Y 4SG

**Российское представительство**

**Чаршугар Лимитед**

Тел.: (095) 258-7615

Факс: (095) 258-7616

E-mail: czar@dol.ru

**Анна Масленникова**

Глава представительства

Адрес: 113035, г. Москва, ул. Садовническая, 57,  
оф. 3

**ИД ЭНД Ф МЭН**

**ED&F Man Sugar Ltd.**

Тел.: +44-20-7648-7000

Факс: +44-20-7648-7171

E-mail: europe@mansugar.co.uk

[www.mansugar.co.uk](http://www.mansugar.co.uk)

Адрес: Sugar Quay, Lower Thames Str.,  
London EC3R 6LA, UK

**Российское представительство**

**ИД энд Ф Мэн Шугар Москоу ЛТД.**

Тел.: (095) 937-7744

Факс: (095) 937-7745

**Кеннет Девис**

Генеральный директор

Адрес: 121019, г. Москва, ул. Знаменка, 8/13,  
оф. 4

**КАРГИЛЛ**

**Cargill International S.A.**

Тел.: +41-22-703-2647

Факс: +41-22-703-2900

E-mail: sugar@cargill.com

[www.cargill.com](http://www.cargill.com)

**Михаил Сороко**

Адрес: 14, Ch. De-Normandie CH-1206  
Geneva 12, Switzerland

**Российское представительство**

**Каргилл АО**

Тел.: (095) 926-5439; 244-3739

Факс: (095) 244-3365

**Карташов Игорь Семенович**

Директор по операциям с сахаром

Адрес: 107005, г. Москва, Плетешковский пер., 3/2

**НОБЛ ШУГАР**

**Noble Sugar a division of Noble Americas corp.**

Тел.: 1-203-324-8555

Факс: 1-203-363-7939

E-mail: repstein@NobleAmericas.com,

E-mail: dgutman@NobleAmericas.com

[www.thisisnoble.com](http://www.thisisnoble.com)

**Дэниэл Гутман (Daniel Gutman)**

Исполнительный президент

Адрес: Stamford Harbor Park, 333 Ludlow Str.,  
Suite 1230, Stamford. CT 06902, USA

**Представительство в России**

**Morganite Limited** (Морганайт Лимитед)

Тел.: (095) 941-8352 (46, 50, 51)

Факс: (095) 941-8349

E-mail: Morganite@mosbusiness.ru

**Рой Марш**

Глава представительства

**Кирилл Михеев**

Трейдер

Адрес: г. Москва, Бережковская наб., 2,  
Бизнес-Центр, оф. Е1

Компания имеет также офисы в Лондоне и Гонконге. Сырец из Бразилии, Гватемалы и др. стран Центральной Америки, Колумбии и т. Белый сахар из Европы. Операции на азиатских рынках. Основные направления продаж сырца: Дальний Восток, Африка, Средний Восток, Россия

**САКСЕК**

**Sussex Commodities Ltd.**

Тел.: 44-12-73-669-669

Факс: 44-12-73-682-200

E-mail: sussex@sussex-commodities.com

**Александра Эванс, Крис Мерфи**

Адрес: Blenheim House, 120 Church Str.,  
Brighton, BN1 1UD UK

**Российское представительство  
Сассекс Коммодитиз**

Тел.: (095) 202-1031; 202-8970; 202-8970

Факс: (095) 291-1046

E-mail: sussex@online.ru

**Бодин Андрей Борисович**

Адрес: г. Москва, Скатерный пер., 4/2, оф. 24

**СЮКДЕН**

**SUCDEN (Sucre et Denrees), Paris**

Тел.: 33-1-5330-1234

Факс: 33-1-5330-1212

E-mail: sucden@sucden.fr,

E-mail: trade@sucden.fr

[www.sucden.com](http://www.sucden.com)

**Анн-Мари Казель (Anne-Marie Caselles)**

Коммерческий директор

**Бертран Фе де Лестрак (Bertrand Fay de Lestrac)**

Трейдер по сырцу

**Рафаэль Верлес (Raphael Verley)**

Трейдер по сырцу

Адрес: 20/22 rue de la Ville l'Evêque 75008,  
Paris, France

**Российское представительство**

**ЗАО «СДР»**

Тел.: (095) 796-9639; 796-9640,

(095) 207-5751; 207-6207

Факс: (095) 796-9641

E-mail: sugar@sucden.ru

[www.sucden.ru](http://www.sucden.ru)

**Флоранс Жерве Д'Альден**

(Florence Gervais d'Aldin)

Адрес: 107804, г. Москва, Орликов пер., 3 В

**Доля в общемировой торговле сырцом:**

1999 г. – 2 757 000 мт (15%)

2000 г. – 3 063 000 мт (19%)

**Экспорт в Россию**

Кампания 1998/1999 г. – 1 648 000 мт

(26% от общего объема импорта России)

Кампания 1999/2000 г. – 1 900 000 мт (48%)

Кампания 2000/2001 г., первое полугодие – около  
1 600 000 мт (41%)

**Происхождение сырца**

1999 г. – 920 000,0 мт (Куба),

1 600 000,0 мт (Бразилия)

2000 г. – 1 197 000 мт (Куба),

1 388 000 мт (Бразилия)



## НОВОСТНЫЕ И ИНФОРМАЦИОННЫЕ СЛУЖБЫ

### СИ КЬЮ ДЖИ ИНТЕРНЕТНЛ

#### CQGI

Тел.: (095) 795-2410

Факс: (095) 795-2411

E-mail: moscow@cqg.com

[www.cqg.ru](http://www.cqg.ru)

Адрес: 103006, г. Москва, ул. Садовая-Каретная,  
10/5, стр. 1

### ИНТЕРФАКС

Тел.: (095) 250-9840; 250-3434

Факс: (095) 250-9727

E-mail: info@interfax.ru

[www.interfax.ru](http://www.interfax.ru)

Адрес: 103006, г. Москва, Первая  
Тверская-Ямская ул., 2

### ПРАЙМ ТАСС

Агентство экономической информации

Тел.: (095) 202-2100; 974-7664

Факс.: (095) 243-9506; 292-3690

E-mail: mail@prime-tass.ru

[www.prime-tass.ru](http://www.prime-tass.ru)

#### Олег Кирсанов

Корреспондент

Адрес: 103009, г. Москва, Тверской бульвар, 2

### РЕЙТЕР – РОССИЯ

#### Reuters

Тел.: (095) 961-0100

Факс: (095) 213-9225

[www.reuters.ru](http://www.reuters.ru)

Адрес: 125167, г. Москва, Ленинградский пр-т,  
37/9, гостиница «Аэростар»

### БЛУМБЕРГ – московское бюро

#### Bloomberg

Тел.: (095) 937-6770

[www.bloomberg.com](http://www.bloomberg.com)

Адрес: 103009, г. Москва, ул. Б. Дмитровка, 7/5,  
подъезд 2, 6 этаж

### ДЖОНАТАН КИНГСМАН

#### JKingsman

Тел.: 3313-061-6795

Факс: 3313-973-6085

E-mail: sugar@JKingsman.com

[www.JKingsman.com](http://www.JKingsman.com)

Адрес: 33 Rue du Vieil Abreuveoir  
St Germain-en-Laye, 78100, France

## СПЕЦИФИКАЦИЯ КОНТРАКТА НА САХАР-СЫРЕЦ №11 New York Board of Trade

Предметом торговли является тростниковый сахар,  
отгружаемый навалом на условиях FOB.

- Объем стандартного лота – 112,000 фунтов (50,1 метрических т). К поставке принимается тростниковый центрифугованный сахар-сырец с базовой поляризацией 96°. Страна происхождения – Аргентина, Австралия, Барбадос, Белиз, Бразилия, Колумбия, Коста-Рика, Доминиканская республика, Сальвадор, Эквадор, Фиджи, Французские Антиллы, Гватемала, Гондурас, Индия, Ямайка, Малави, Маврикий, Мексика, Никарагуа, Перу, Филиппины, ЮАР, Свазиленд, Тайвань, Таиланд, Тринидад, США, Зимбабве. Пункт отгрузки – порт страны происхождения (в случае отсутствия выхода к морю – причал либо док в таможенном экспортном порту)
- Торговая сессия – 9:30 AM/01:20 PM по нью-йоркскому времени (17:30/19:20 по московскому времени) Дата перехода на летнее/зимнее время в России и США различается!
- Котировка – цент/фунт
- Месяцы поставки – март(Н), май(К), июль(Н), октябрь(В). С января 2003 г. начинает торговаться январь(F)
- Биржевой тикер – SB. Тикер в CQG – SU
- Минимальное изменение цены (пункт) – 0,01 цента/фунт. Стоимость пункта – \$11,20
- Лимиты изменения цен в ходе сессии – нет
- Initial/Maintenance Margins – \$840/600 для спекулятивных счетов, \$600/600 для хеджеров (информация на момент написания). Требования к поддержанию позиций устанавливаются биржей и брокером. Залоговые требования по спредам одного/разных урожаев – \$300/800 для спекулятивных счетов, \$150/400 для хеджеров. Требования по сложным позициям, включающим опционы, рассчитываются биржей с использованием процедуры SPAN
- Ограничения по объему открытых позиций – 5,000 лотов по контракту, ближайшему к поставке, начиная со второго бизнес-дня после экспирации опционов. Биржа может изменять либо вводить дополнительные ограничения – консультируйтесь со своим брокером либо посетите сайт биржи – <http://www.nybot.com>
- Last Trading Day (последний день торгов по контракту) – последний бизнес-день месяца, предшествующего месяцу поставки
- First Notice Day (дата, начиная с которой держатели позиций на продажу могут поставлять физический сахар против своих позиций) – первый бизнес-день после Last Trading Day

*Информация предоставлена CQG International, Ltd.*

## СПРАВОЧНЫЕ ДАННЫЕ

## Буквенное обозначение месяцев поставки

F = январь	N = июль
G = февраль	Q = август
H = март	U = сентябрь
J = апрель	V = октябрь
K = май	X = ноябрь
M = июнь	Z = декабрь

## Торговые даты для контракта № 11 (Нью-Йорк)

Месяц	Символ в CQG	Последний день торгов	День уведомления о поставке
Март	SUH2	28-фев.	1-март
Май	SUK2	30-апр.	1-май
Июль	SUN2	28-июнь.	1-июль
Октябрь	SUV2	30-сен.	1-окт.

## Расчет премии за поляризацию

Поляризация (P)	Повышающий коэффициент (%)
до 96°	0
96-97°	1,5*(P-96)
97-98°	1,5+1,25*(P-97)
98-99°	2,75+(P-98)

## Пересчет цен на сахар-сырец

Коэффициент перевода из центов за фунт в долл. за т – 22,046

1 цент за фунт равен 22,046 долл. за т

*Информация предоставлена CQG International, Ltd.*

.....

.....

.....

.....

.....

.....

.....

.....

.....

.....

.....

.....

.....

.....

.....

.....

.....

.....

.....

.....

.....

.....

.....

## ГЛОССАРИЙ БИРЖЕВЫХ ТЕРМИНОВ

**Actuals/physical** – фактический товар.

**American Option** – опцион американского типа, представляющий собой право купить (опцион Call) или продать (опцион Put) некий актив (например, фьючерсный контракт на сахар №11) по определенной цене до определенной даты. В отличие от опционов европейского типа, держатель американского опциона может исполнить его в любое время до даты истечения. При развитом ликвидном рынке опционов и соответствующих фьючерсов разница между европейскими и американскими опционами незначительна. На срочных биржах США торгуют американскими опционами.

**Arbitrage** – широкое понятие, под которым обычно понимают одновременную покупку и продажу различных активов с целью безрискового получения дохода выше безрисковой ставки процента. Предполагается, что такой доход извлекается при диспаритете цен.

**Assignment** – процедура, при которой покупатель опционов получает соответствующую позицию на фьючерсном рынке. Клиринговая палата обеспечивает (назначает) противоположную сторону фьючерсной сделки.

**Associated Person** – корректное название брокера (физического лица) на срочном биржевом рынке. AP должен пройти регистрацию в соответствии с Commodity Exchange Act, быть членом NFA (National Futures Association) и иметь лицензию на ведение брокерской деятельности.

**Backwardation** – ситуация на фьючерсном рынке, когда каждый последующий к поставке месяц торгуется с дисконтом по отношению к предыдущему.

**Basis** – разница между ценами наличного рынка и ценой фьючерсного контракта (обычно ближайшего по дате поставки либо с наибольшей торговой активностью).

**Bear** – сторона в сделке, играющая на понижение цены актива.

**Bear Spread** – позиция на фьючерсном рынке, которая заключается в одновременной продаже контракта с более близким сроком экспирации и покупке контракта с более дальним сроком экспирации. При общем снижении цен на товар контракт с исполнением в ближнем месяце теряет в цене быстрее, чем контракт с исполнением в дальнем.

**Bid** – цена, по которой покупатель изъявляет желание купить актив.

**Broker** – физическое лицо, получающее комиссию за исполнение ордеров клиентов. На срочном рынке этот термин обычно применяется для обозначения а) Floor (Filling) Broker – исполняет клиентские заявки непосредственно в биржевом питу; б) Account Executive/ Associated Person – обслуживает клиентский счет в FCM (Futures Commission Merchant) либо в IB (Introducing Broker); в) FCM – юридическое лицо, осуществляющее клиринг сделок клиента.

**Bull** – сторона в сделке, играющая на повышение цены актива.

**Bull Spread** – позиция на фьючерсном рынке, включающая в себя одновременную покупку контракта с более близким сроком экспирации и продажу контракта с более дальним сроком экспирации. При общем росте цен на товар контракт с исполнением в ближнем месяце увеличивается в цене на большую величину, чем контракты с исполнением в дальних.

**Buying Hedge (Long Hedge)** – покупка фьючерсного контракта с целью хеджирования цены будущих закупок фактического товара. Эта позиция эквивалентна позиции продажи базисного актива (Short Basis).

**Call Option** – тип опциона, представляющий собой право на покупку актива по определенной цене до определенного времени.

**Carrying Charge/Costs of Carry** – стоимость хранения товара или финансового актива до момента поставки. Может быть как положительной, так и отрицательной (для товарных рынков всегда положительна). Является одной из компонент фьючерсной премии.

**Cash Commodity** – фактический товар (см. также Actuals/Physical).

**Cash Price** – цена товара на наличном рынке.

**Certificated or Certified Stocks** – наличный товар, прошедший инспекцию биржи и депонированный на биржевом складе или в месте, где допускается поставка товара согласно спецификации контракта.

**Charts** – графики, отображающие динамику цен на актив.



**Clearing** – процедура учета обязательств по открытым позициям. По итогам каждого торгового дня все обязательства участников должны быть исполнены. Клирингом занимается FCM и клиринговая палата биржи, гарантирующие финансовую целостность биржевого рынка.

**Clearing Member** – член клиринговой палаты биржи, осуществляющий клиринг клиентских сделок.

**Clearing House** – клиринговая палата биржи, осуществляющая контроль за сделками участников биржевого рынка и исполнением ими своих финансовых обязательств на конец торговой сессии. Клиринговая палата удерживает на своем банковском счете денежные средства клиентов, необходимые для гарантированного исполнения ими своих будущих обязательств, возникших при наличии у них позиций.

**Close Range** – официальные цены, в диапазоне которых должны быть исполнены все ордера клиентов, активизируемые процедурой закрытия сессии.

**Commission** – плата, взимаемая FCM или IB за исполнение ордера клиента. Назначается в виде фиксированной суммы за каждый лот.

**Commodity Futures Trading Commission (CFTC)** – федеральная комиссия США, осуществляющая надзор и регулирование биржевых рынков. Основана в 1975 г.

**Commodity Pool** – коммерческое предприятие, объединяющее средства розничных инвесторов для совместных действий на биржевом рынке.

**Commodity Pool Operator (CPO)** – физическое/юридическое лицо, осуществляющее управление средствами, собранными в Commodity Pool. CPO должно пройти регистрацию в соответствии с Commodity Exchange Act.

**Commodity Trading Advisor (CTA)** – физическое/юридическое лицо, предлагающее платные услуги по управлению счетами клиентов. Под подобную деятельность попадает также продажа консультаций, рекомендаций, торговых систем и т.

**Contango** – ситуация на срочном рынке, когда каждый контракт с более поздним сроком экспирации торгуется с премией по отношению к предыдущему. Обратная ситуация Backwardation.

**Cover** – действие, направленное на а) закрытие имеющейся позиции на срочном рынке путем совершения обратной транзакции; б) получение фактического товара, необходимого для поставки против имеющейся продажи фьючерса.

**Covered Option Writing** – продажа опционов против имеющейся позиции по базовому активу. Пример: при купленном активе продается покрытый Call, при проданном активе продается покрытый Put.

**Cross-hedge** – операция хеджирования наличной позиции с использованием фьючерса или опциона на иной, но коррелирующий с исходным товар.

**Day-Trading** – совершение сделок на фьючерсном рынке в течение одной торговой сессии таким образом, что на конец этой сессии открытых позиций не остается.

**Deferred futures** – второй, третий и т.д. по сроку до экспирации фьючерсные контракты. Контракт с ближайшим сроком экспирации часто называют Spot Month/Futures.

**Delivery Month** – месяц, в котором осуществляется поставка актива согласно условиям и спецификации фьючерсного контракта.

**Delta** – греческий коэффициент, характеризующий чувствительность теоретической цены опциона к изменению цены актива, лежащего в основе опциона. Называется также коэффициентом хеджирования.

**Discretionary Account** – биржевой счет, в отношении которого существует соглашение, позволяющее третьему лицу (чаще всего брокеру) совершать биржевые транзакции с указанного счета.

**Dual trading** – совмещение функций брокера и трейдера на биржевом полу. Запрещено на некоторых биржах.

**EFP (Exchange For Physicals)** – транзакция, суть которой состоит в замене наличной позиции на фьючерсную позицию, и наоборот. Требуется одновременного участия двух сторон.

**Equity** – долларовый эквивалент торгового счета при ликвидации всех позиций по рыночным ценам.

**European Option** – опцион, который может быть исполнен исключительно в дату экспирации.

**Exercise** – процедура, в ходе которой обладатель опциона уведомляет клиринговую палату о своем намерении использовать право на получение фьючерсной позиции.

**Exercise Price** – цена покупки/продажи фьючерсного контракта, полученного в результате исполнения опциона. Чаще используется понятие Strike Price.

**Floor Broker** – физическое лицо, зарегистрированное в NFA (National Futures Association) и исполняющее заявки клиента на полу биржи.

**Floor Trader** – физическое лицо, член биржи, совершающий сделки на биржевом полу со своего собственного счета. Чаще используется термин Local.

**Forward Market** – внебиржевой рынок деривативов (срочных инструментов). Часто называется OTC-Market (Over-The-Counter).

**Futures Commission Merchant (FCM)** – физическое лицо, ассоциация, партнерство, корпорация либо траст, принимающие и исполняющие клиентские ордера на биржевом рынке, а также производящие при этом все необходимые финансовые расчеты.

**Give-Up** – а) получение клиентского ордера исполняющим брокером на биржевом полу от одного FCM'а и передача исполненного ордера другому FCM'у; б) получение исполняющим брокером на биржевом полу ордера непосредственно от клиента и передача брокером исполненного ордера FCM'у, который будет клиринговать сделку.

**Hedge Ratio** – количество фьючерсных/опционных контрактов, необходимых для хеджирования личной позиции.

**Hedging** – процедура замены риска открытой личной позиции на базисный риск. Практически осуществляется путем открытия на срочном рынке позиции, противоположной имеющейся наличной позиции.

**In-The-Money** – опцион типа Call с ценой Strike ниже текущей рыночной цены соответствующего фьючерса, опцион Put с ценой Strike выше текущей цены фьючерса.

**Initial Margin** – сумма денег на биржевом счете клиента, необходимая для открытия позиции. Устанавливается биржей и брокером.

**Introducing Broker** – лицо, кроме зарегистрированного Associated Person соответствующего FCM, принимающее и исполняющее ордера клиента (но не денежные средства – принимать денежные средства и осуществлять денежные расчеты имеет право только FCM).

**Inverted Market** – фьючерсный рынок с негативной премией. То же самое, что Backwardation.

**Limit Move (Limit Up/Limit Down)** – предельные изменения цены в ходе сессии от цены закрытия предыдущего дня (Settlement price). Устанавливаются биржей. Как правило, отсутствуют на контракты с ближайшими сроками экспирации (поставочные контракты).

**Long** – позиция покупателя на фьючерсном рынке либо обладателя наличного товара на кэш-рынке.

**Margin (futures)** – сумма денег либо ценных бумаг, переданная клиентом своему FCM для покрытия своих обязательств на срочном рынке. Initial Margin – сумма денег, необходимая для открытия новых позиций, Maintenance Margin – сумма, необходимая для поддержания текущих позиций.

**Margin Call** – требование брокера о доведении клиентом дополнительных средств до уровня Initial Margin при снижении суммы на счете ниже уровня Maintenance Margin. Аналогичное требование может быть выпущено клиринговой палатой по отношению к клиринговому члену.

**Minimum Price Fluctuation** – минимальное возможное изменение цены фьючерсного контракта. Часто называется Tick или Tick size.

**Nearby Futures** – фьючерсный контракт с ближайшим к текущей дате сроком экспирации.

**Offer** – цена, по которой актив предлагается продавцом.

**Offset** – ликвидация позиции путем совершения противоположной сделки.

**Omnibus Account** – несколько счетов, открытых для клиента одним FCM у другого FCM. Для этих счетов ведется совместный клиринг и подсчет обязательств без деления на исходные подсчета.

**Open Interest** – общее количество открытых позиций по определенному фьючерсному контракту.

**Open Range** – официальные цены, в диапазоне которых должны быть исполнены клиентские ордера, активизируемые при открытии торговой сессии.

**Option** – право покупки/продажи актива по определенной цене до установленной даты. Предметом биржевой торговли является опционная премия, т.е. стоимость подобного права.

**Out Trade** – ошибочная сделка.

**P&S (Purchase&Sale) Statement** – выписка, рассылаемая всем клиентам. Содержит всю информацию о состоянии торгового счета и детали транзакций.

**Pit** – место на бирже, где ведется торговля фьючерсами/опционами.

**Position Limit** – ограничение на общее количество открытых позиций по фьючерсному/опционному контракту, накладываемое биржей.

**Premium** – а) стоимость опциона; б) разница цен между месяцами поставки или кэш-ценой и фьючерсом.

**Put** – опцион, дающий право продать актив по определенной цене до установленной даты.

**Roll Over** – процедура переноса позиции из одного месяца поставки в следующий месяц. Исполняется постановкой Спрэд-ордера, который инструктирует брокера об одновременной покупке и продаже фьючерсных контрактов с соответствующими сроками экспирации.

**Round Turn** – полная транзакция на биржевом рынке (покупка-продажа либо продажа-покупка).

**Scalper** – как правило, Локал на биржевом полу, извлекающий прибыль из малейших ценовых колебаний. При достаточной ликвидности Локалы готовы покупать и продавать с разницей в один тик.

**Selling Hedge (Short Hedge)** – продажа фьючерсных контрактов с целью покрытия ценовых рисков имеющейся длинной наличной позиции.

**Settlement Price** – официальная цена закрытия торговой сессии, используемая для расчета обязательств клиентов и клиринга.

**Short** – позиция продавца.

**Short-Covering** – закрытие коротких позиций. Как правило, ведет к резкому росту цены.

**Spot** – а) фактический товар к немедленной по-

ставке; б) ближайший по сроку экспирации фьючерсный контракт.

**Spread** – позиция на биржевом рынке, включающая в себя одновременно покупку и продажу коррелирующих фьючерсных/опционных контрактов.

**Tick** – минимально допустимое колебание цены фьючерсного контракта.

**Ticket** – документ, с помощью которого регистрируется и трассируется ордер клиента.

**Time Value** – составляющая опционной премии, обусловленная наличием времени до срока истечения опциона.

**Volatility** – мера неопределенности, обусловленная естественным колебанием цен. Implied Volatility – мера неопределенности будущего поведения рынка, отвечающая текущим ценам на опционы, рассчитанная по теоретической модели оценки опционов.

**Volume** – количество контрактов, перешедших из рук в руки в ходе торговой сессии.

**Writer** – продавец опциона.

*Материал предоставлен CQG International, Ltd.*

## ОРГАНИЗАЦИЯ БИРЖЕВОЙ ТОРГОВЛИ

### Историческая справка

Возникновение организованных срочных рынков исторически было обусловлено потребностями операторов наличного рынка товаров, имеющих сезонный цикл (например, зерновые культуры). В силу наличия у этих товаров урожайного цикла цены на них подвергались сезонным колебаниям, что не устраивало участников рынка. Если для хранимых товаров проблема сезонности могла быть решена (по меньшей мере, частично) накоплением остатков, переходящих из одного урожайного года в другой, то для нехранимых товаров единственным способом планирования бизнеса было заключение срочных соглашений о поставке и цене. Первые сведения о подобных рынках относятся к XV веку – в частности, в Японии, где рисом выплачивалось жалование чиновникам и собирались налоги с крестьян, практиковалась торговля так называемым «пустым рисом», представлявшим собой не что иное, как форвардные и фьючерсные контракты. К этому же времени относятся и первые упоминания о техническом анализе как одном из методов принятия решений при хеджировании или спекулятивных сделках.

Первоначально срочные сделки проводились исключительно между так называемыми Commercials – участниками наличного рынка. При этом торговля подобными деривативами носила исключительно форвардный характер, т.е. сделки осуществлялись напрямую и все финансовые расчеты производились на день поставки. Однако наряду с положительными сторонами форвардной торговли достаточно быстро стали очевидны и некоторые ее минусы, а именно:

- снижая ценовой риск при помощи заключения подобной срочной сделки, трейдер приобретал риск контрагента (невыполнения противоположной стороной своих обязательств по истечении срока контракта);
- ликвидность рынка деривативов была низкой в силу уникальности условий каждой сделки, что увеличивало стоимость транзакций, а иногда делало их невозможными.

Обе проблемы эффективно решались введением посредника в лице биржи, на которой обращались стандартизованные контракты. Биржа брала на себя функции контрагента в любой транзакции на биржевом полу. Таким образом, формальная связь между покупателем и продавцом разрывалась, что облег-

чало и удешевляло транзакции, а также в значительной степени устраняло контрагентский риск. Все это привлекало на биржевой пол спекулянтов, в результате чего биржи приобрели функцию, которую они с успехом выполняют по сегодняшний день, – передачу ценовых рисков от Commercials к спекулянтам.

### Чем торгуют на бирже?

На биржах торгуют срочными инструментами (деривативами) – фьючерсами и опционами. Параллельно биржевому срочному рынку существует OTC-рынок (аббревиатура «OTC» означает Over-The-Counter), на котором также обращаются срочные инструменты – форварды, свопы, опционы и т.д. Однако фьючерсный рынок может существовать исключительно как биржевой. Основное отличие фьючерсов от подобных им инструментов OTC-рынка – форвардов – заключается в том, что денежные расчеты по фьючерсным контрактам производятся ежедневно в наличной форме, в то время как по форвардам расчеты производятся лишь после истечения срока контракта. В силу этого биржевой рынок справедливо считается рынком без контрагентского риска (теоретически биржевая палата может не исполнить своих обязательств, однако такая опасность существенно ниже, чем риск невыполнения обязательств контрагентом на OTC). Финансовое обеспечение целостности биржевого рынка достигается многоступенчатой системой гарантий – начиная с остатков на счетах клиентов, депонируемых в качестве залоговых средств, и заканчивая совокупным капиталом клиринговой палаты, а также системой ежедневного клиринга всех открытых позиций, благодаря чему риски каждого клиента ограничены величиной дневных колебаний цены.

### Кто торгует на бирже?

Успешно торгуемый биржевой инструмент должен в равной степени привлекать спекулянтов (в качестве профессиональных риск-тейкеров), так и хеджеров, заинтересованных в передаче своих ценовых рисков. Хеджирование является эффективным, если базисный риск, который возникает на срочном рынке при позиции, противоположной исходной наличной, будет существенно меньше риска непокрытой наличной позиции. В этом случае биржевые срочные инструменты будут рассматриваться как инст-

рументы передачи рисков от хеджеров к спекулянтам. Таким образом, на бирже обязательно присутствуют две группы участников рынка – спекулянты и хеджеры.

Спекулянты делятся на членов биржи, торгующих непосредственно на полу (их называют «Locals» – Локалы), и клиентов брокерских компаний, торгующих в спекулятивных цехах (Outsiders). Локалы постоянно присутствуют в питу и готовы немедленно купить или продать актив, давая возможность брокерам выполнить клиентские заявки. Брокеры, исполняющие клиентские ордера, называются Filling Brokers. Локалы постоянно конкурируют за клиентские заказы, что приводит к снижению разности котировок (предлагаемых ими для покупки и продажи) актива – Bid-Ask Spread. Если вы звоните на пол биржи клерку, находящемуся возле пита, и спрашиваете текущую котировку, вам назовут две цены – Bid и Ask, предлагаемые спекулянтами на полу в качестве цен, по которым они готовы выступить противоположной стороной в сделке с вами. Присутствие Локалов обеспечивает рынку ликвидность, необходимую для совершения сделок с минимальными издержками и в кратчайшее время. Локалы имеют такую возможность, потому что как члены биржи они несут очень маленькие транзакционные издержки и не платят комиссию. Кроме того, находясь на полу дает им возможность видеть поток ордеров (Order Flow, Paper) и мгновенно реагировать на изменения рыночной ситуации.

Спекулянты, находящиеся вне биржи, в свою очередь, подразделяются на Large и Small Speculators. Под первыми обычно подразумеваются крупные спекулятивные фонды, управляемые профессионалами индустрии. Вторые – это частные инвесторы, обладающие относительно небольшими инвестиционными ресурсами. Суммарные позиции всех групп участников рынка отслеживаются в Commitments of Traders Report (COT), выпускающихся раз в две недели по пятницам по состоянию на закрытие рынка в среду. COT содержит информацию за неделю и публикуется на сайте Commodity Futures Trading Commission (CFTC) <http://www.cftc.gov/cftc/cftchome.htm> Качественный анализ COT доступен клиентам CQG, имеющим подписку на консультационный сервис Ted Ryan' CCI Research.

### Как торгуют на бирже?

Когда вы поднимаете трубку телефона для того, чтобы передать свой ордер, чаще всего вы набираете номер своего Account Representative, т.е. чело-

века, который обслуживает ваш счет, находясь на специальном Retail Trading Desk. Получив ваш ордер, он записывает его на специальном бланке, где проставляет номер вашего счета и сообщает вам так называемый Ticket Number – номер вашего ордера, под которым он принят и обработан. На бланке ордера специальным устройством фиксируется время, когда ваш ордер был принят к исполнению. Далее ваш ордер передается на пол биржи, где он принимается клерком, который проделывает ту же самую процедуру, присваивая вашему ордеру номер, под которым он будет работать на полу. Далее, в зависимости от правил конкретной биржи, ваш ордер передается в торговый пит либо жестом (Flash Signal), либо посредством специального посыльного – Runner'a. Исполняющий брокер получает ваш ордер и следит за его исполнением. Согласно правилам биржевой торговли, всякий участник имеет право заявлять свое предложение на продажу/покупку актива лишь в том случае, если это предложение не хуже текущего рыночного.

За порядком совершения сделок в питу следит Pit Committee, который имеет право отменить либо добавить сделку в соответствии с правилами ведения торговли в питу. В ведении этого комитета также находится разрешение различных споров, связанных с так называемыми OutTrades (спорными сделками). Если обычный порядок исполнения сделок в питу нарушается из-за большого количества клиентских заявок, Pit Committee вправе объявить о наступлении Fast Market Conditions – ситуации, когда все клиентские ордера, отличные от рыночных, принимаются к исполнению на условиях «Non Held Basis», т.е. негарантированного исполнения; либо прервать торговую сессию для специальной OutTrade Session – перерыва, необходимого для устранения ошибок и споров. Ряд торговых питов, в частности NYBOT Sugar № 11, проводит плановую OutTrade Session сразу же после открытия активного месяца. Это вызвано большим количеством клиентских ордеров, исполняемых непосредственно на открытии на условиях Market On Open – «по открытию рынка».

После исполнения клиентского заказа обе стороны сделки заполняют Trading Card, куда вносится информация о контрагенте (Badge) и о транзакции (количество лотов, согласованную цену). После завершения сессии стороны передают эти данные своим клиринговым фирмам, которые вносят эти сделки в ежедневный отчет по соответствующим клиентским счетам.

Все подтвержденные сделки, совершенные за предшествующий день, коррекции и исправления по сделкам, совершенным ранее, а также все открытые позиции вносятся в стандартный отчет (Account Statement, P/S Statement). Отчет также содержит баланс счета и описывает его структуру – наличные деньги, ценные бумаги, опционы. В отчете также отражаются залоговые требования, начисленные процентные платежи, расходы, поступления и списание средств и т.д. Клиент имеет возможность указать брокеру в P/S Instruct, каким образом учитывать его торговую активность, путем описания, какие именно позиции можно ликвидировать (по умолчанию применяется правило FIFO – First In First Out). При обнаружении каких-либо ошибок

(OutTrades) клиент сообщает о них своему Associated Person/Account Representative и выдвигает претензии для внесения исправлений в последующие отчеты. Оперативную информацию о состоянии счета, как правило, направляют по электронной почте; бумажные копии направляются по указанному клиентом адресу обычной почтой.

Обычно все споры между клиентами и брокером разрешаются на уровне Associated Person/Account Rep. Если спор не может быть решен на этом уровне, то претензия направляется соответствующему сотруднику в Compliance Department. Высшей инстанцией является National Futures Association (NFA – <http://www.nfa.futures.org/>).

*Олег Гушин, старший консультант по продукту,  
Российское представительство  
CQGI International Ltd*

*(Area with horizontal dashed lines, likely a signature or writing area)*

МИРОВАЯ ТОРГОВЛЯ САХАРОМ

## ЧТО ВАЖНО ДЛЯ УСПЕШНОЙ РАБОТЫ НА БИРЖЕВОМ РЫНКЕ САХАРА?



- Информационная система с удобным графическим интерфейсом и мощным пакетом технического анализа
- Точные котировки фьючерсов, спрэдов и опционов, соответствующие официальным биржевым протоколам
- Доступ к исторической базе данных с возможностями графического отображения информации
- Широкие возможности анализа опционов

*CQG – это лучшее из того, что необходимо трейдеру на сахарном рынке. Удобный интерфейс, точные данные, профессиональная поддержка и неизменно уважительное отношение к клиенту.*

*Владимир Хомченко,  
ЗАО «Русагро»*

*Мне нравится работать с CQG. Очень удобный и понятный интерфейс, четкая работа службы поддержки и менеджеров компании. Для меня большое значение имеет качественная ценовая информация от CQG и настраиваемые инструменты технического анализа.*

*Александр Власов,  
«Стелз Шугар»*

*CQG дает мне возможность для глубокого анализа рынка и прогнозирования вариантов его движения. Особое впечатление произвели на меня возможности опционного анализа системы. Рекомендую CQG всем, кто хочет разобраться в тонкостях опционной торговли.*

*Денис Карташов,  
«Каргилл Энтерпрайзис, Инк.»*

---

Blank lined area for text entry, consisting of a solid top line, a dashed midline, and a solid bottom line.



# ПОСТАВКА, ТРАНСПОРТИРОВКА И КОНТРОЛЬ КАЧЕСТВА

# 7



- Порты и экспедиторские компании
- Сюрвейерские организации
- Справочная информация

**Спонсор раздела –  
Морской порт Санкт-Петербург**



# "МОРСКОЙ ПОРТ САНКТ-ПЕТЕРБУРГ"

*Крупнейший порт России*

Круглогодичная навигация

Максимальные глубины у причалов 11,5 м.

Длина причальной стенки 8,4 км.

2 припортовые ж/д станции

Склады площадью свыше 1 млн. кв. м.

Портальные краны грузоподъемностью до 40 тонн

Плавающие краны грузоподъемностью до 300 тонн

**198035, Россия, Санкт-Петербург, Межевой канал 5**

**Отдел маркетинга**

тел. (7 812) 114 92 48  
факс (7 812) 324 21 17  
E-mail: ia@seaport.spb.ru

**Отдел договоров**

тел. (7 812) 114 97 43  
факс (7 812) 114 99 12  
E-mail: mit@seaport.spb.ru

Internet: <http://www.seaport.spb.ru>

# ПОРТЫ И ЭКСПЕДИТОРСКИЕ КОМПАНИИ

## РОССИЯ

### Владивостокский морской торговый порт

Тел.: (423-2) 49-7000; 49-5169; 22-2364  
 (423-2) 22-4074; 49-5173  
 Факс: (423-2) 22-2364; 49-7536  
 E-mail: mcport@vladcomport.ru  
[www.vmtp.ru](http://www.vmtp.ru);  
[www.vladcomport.ru](http://www.vladcomport.ru)

#### **Робканов Михаил Федорович**

Президент

Адрес: 690950, Приморский край, г. Владивосток,  
 ул. Стрельникова, 9

### Морской торговый порт Калининград

Тел.: (011-2) 44-4306; 44-6318; 49-9207  
 Факс: (011-2) 44-4522; 44-6318  
 E-mail: scport@ray.ru  
[www.russeeds.ru/port](http://www.russeeds.ru/port)

#### **Калиниченко Владимир Владимирович**

Генеральный директор

Адрес: 236039, Калининградская обл.,  
 г. Калининград, ул. Портовая, 24

### Новороссийский морской торговый порт

Тел.: (861-7) 29-2131; 29-2241; 29-2951  
 (861-7) 25-2308  
 Факс: (861-7) 26-4000; 25-7140; 29-2203  
 E-mail: mail@ncsp-net.com  
[ncsp.kuban.ru](http://ncsp.kuban.ru)

#### **Ковбасюк Владимир Никифорович**

Генеральный директор

Адрес: 353901, Краснодарский край,  
 г. Новороссийск, ул. Портовая, 14

## ЭКСПЕДИТОРСКИЕ КОМПАНИИ

### Дело (Группа компаний «Дело»)

Тел.: (861-7) 25-8530; 25-8532; 24-8534  
 Факс: (861-7) 25-4523  
 E-mail: post@delo-group.ru

#### **Рашковецкий Игорь Борисович**

Генеральный директор

Адрес: 353901, Краснодарский край,  
 г. Новороссийск, ул. Сакко и Ванцетти, 1

### Дело Центр (Группа компаний «Дело»)

Тел.: (095) 290-2223; 202-2533; 202-3662  
 Факс: (095) 936-5563; 290-0283  
 E-mail: post@center.delo-group.ru  
[www.delo-group.ru/](http://www.delo-group.ru/)

#### **Максин Павел Борисович**

Коммерческий директор

Адрес: 121069, г. Москва, ул. Б. Никитская,  
 47, стр. 3

### Лукойл-Черноморье

Тел.: (861-7) 25-3110; 25-1221  
 Факс: (861-7) 25-3193  
 E-mail: lukch2@nvrsk.net

#### **Ковлакас Константин Николаевич**

Генеральный директор

Адрес: 353900, Краснодарский край,  
 г. Новороссийск, ул. Набережная  
 адмирала Серебрякова, 23

### Новороссийская транспортная компания

Тел.: (861-7) 25-7328; 25-1342; 61-1068;  
 (861-7) 25-9022  
 Факс: (861-7) 61-1068; 25-7328  
 E-mail: silos@nvrsk.net;  
 E-mail: silos@nvrsk.ru

#### **Халдей Альберт Иосифович**

Генеральный директор

Адрес: 353900, Краснодарский край,  
 г. Новороссийск, ул. Толстого, 2 А

**Новэк**

Тел.: (861-7) 25-6717; 29-4024

Факс: (861-7) 25-6717

**Корякин Николай Николаевич**

Генеральный директор

Адрес: 353901, Краснодарский край,  
г. Новороссийск, ул. Портовая, 22

**Скат-Ф, Новороссийск**

Тел.: (861-7) 25-3494; 29-2383; 25-1992

Факс: (861-7) 25-1992

E-mail: [skat-f@nvrsk.ru](mailto:skat-f@nvrsk.ru)

<http://www.skat-group.com>

**Россет Виталий Юрьевич**

Зам. директора

Адрес: 353900, Краснодарский край,  
г. Новороссийск, ул. Мира, 2, 4 этаж

**Морской порт Санкт-Петербург**

**Русу Игорь Михайлович**

Генеральный директор

Тел.: (812) 114-9401; 114-9125

Факс: (812) 251-1849

E-mail: [info@seaport.spb.ru](mailto:info@seaport.spb.ru)

[www.seaport.spb.ru](http://www.seaport.spb.ru)

Адрес: 198035, г. Санкт-Петербург,  
Межевой канал, 5



**ЭКСПЕДИТОРСКИЕ КОМПАНИИ**

**Инкотек**

Тел.: (812) 254-5928; 327-1737

Факс: (812) 327-9336

E-mail: [incotec@inco.spb.ru](mailto:incotec@inco.spb.ru)

[www.inco.spb.ru](http://www.inco.spb.ru)

**Ветчининов Игорь Александрович**

Начальник отдела маркетинга

Адрес: 198216, г. Санкт-Петербург,  
пр-д Народного ополчения, 2

**Ларосс-Т**

Тел.: (812) 325-0504; 325-0509; 325-0493

Факс: (812) 325-0497

E-mail: [larosst@laross-t.ru](mailto:larosst@laross-t.ru)

[www.laross-t.ru](http://www.laross-t.ru)

**Курильский Валерий Анатольевич**

Директор

Адрес: 198013, г. Санкт-Петербург,  
ул. Можайская, 18

**Туапсинский морской торговый порт**

Тел.: (861-67) 2-1915; 7-1030; 7-1018

Факс: (861-67) 2-1835; 76-403

E-mail: [map@tuapseport.ru](mailto:map@tuapseport.ru)

[www.tuapseport.ru](http://www.tuapseport.ru)

**Ванцар Богдан Васильевич**

Начальник морской администрации

Адрес: 352800, Краснодарский край, г. Туапсе,  
ул. М. Горького, 8

**ЭКСПЕДИТОРСКИЕ КОМПАНИИ**

**ПЕТРА**

**Сидников Алексей Семенович**

Директор

Тел.: (095) 234-1753; 261-2867

Факс: (095) 267-6991

Адрес: 107082, г. Москва, ул. Б. Почтовая,  
18/20, к. 5

**Скат-Ф, Туапсе**

Тел.: (861-7) 25-3494; 29-2383; 25-1992

Факс: (861-7) 25-1992

E-mail: [skat\\_f@tuapse.ru](mailto:skat_f@tuapse.ru)

[www.skat-group.com](http://www.skat-group.com)

**Россет Виталий Юрьевич**

Зам. директора

Адрес: 352800, Краснодарский край, г. Туапсе,  
ул. Морской бульвар, 2, оф. 805



**УКРАИНА**

**Ильичевский морской торговый порт**

Тел.: (8-10-380-482) 66-0171; 69-1600; 69-1605  
 Факс: (8-10-380-482) 69-3606  
 E-mail: Port@ilyichevsk.odessa.ua  
[port-ilyichevsk.com.ua](http://port-ilyichevsk.com.ua)

**Стребко Станислав Кириллович**

Начальник порта

Адрес: 68001, Украина, г. Ильичевск, пл. Труда, 6

**Одесский морской торговый порт**

Тел.: (8-048-2) 29-3411; 29-4937; 29-4900  
 Факс: (8-048-2) 22-6171  
 E-mail: reklam@port.odessa.ua  
[port.odessa.ua](http://port.odessa.ua)

**Павлюк Николай Пантелеймонович**

Начальник порта

Адрес: 65026, Украина, г. Одесса,  
 пл. Таможенная, 1

**ЭКСПЕДИТОРСКИЕ КОМПАНИИ**

**КАРГОТРАНС**

Тел.: (8-048-2) 29-4500; 29-4502; 29-4498  
 Факс: (8-048-2) 29-4500; 29-4502; 29-4498  
 E-mail: cartrans@eurocom.od.ua

**Амелин Владимир Николаевич**

Директор

Адрес: 270014, Украина, г. Одесса,  
 Деволановский спуск, 17 а

**Мар Ф.К. Шиппинг Компани**

Тел.: (048) 729-3073; 777-1999; 729-3085  
 Факс: (048) 777-3085  
 E-mail: hawthorn@te.net.ua

**Феодориди Георгий Николаевич**

Директор

Адрес: 65012, Украина, г. Одесса,  
 ул. Пантелеймоновская, 38

**ЛАТВИЯ**

**Морской торговый порт Вентспилс**

Тел.: (8-10-371-36) 6-8807; 2-2586; 2-2563  
 Факс: (8-10-371-36) 6-8770; 2-1297  
[www.ventspils.lv/russian](http://www.ventspils.lv/russian)

E-mail: vto@vcp.lv

Адрес: LV-3602, Латвия, г. Вентспилс,  
 ул. Дзинтару, 22

**ЭКСПЕДИТОРСКИЕ КОМПАНИИ**

**Kompass Tranzits Ventpils»**

Тел.: (8-10-371-36) 0-7250; 0-7252  
 Факс: (8-10-371-36) 0-7253  
 E-mail: kompass@apollo.lv

**Крапивин Дмитрий**

Директор

Адрес: LV-3602, Латвия, г. Вентспилс,  
 ул. Санаторияс, 32

**Nortrop Ventpils Ltd.**

Тел.: (8-10-371-36) 8-0085  
 Факс: (8-10-371-36) 8-0275  
 E-mail: nortrop@fix.lv

Адрес: Dzintaru str. 47, Ventpils, LV-3602, Latvia

**Рижский торговый порт**

Тел.: (8-10-371) 703-0800; 703-0805  
 Факс: (8-10-371) 703-0835  
 E-mail: rop@mail.rop.lv  
[www.rop.lv](http://www.rop.lv)

Адрес: LV-1050, г. Рига, ул. Калпака, 12  
 ул. Катринас, 5 а

**ЭКСПЕДИТОРСКИЕ КОМПАНИИ**

**Kompass Tranzits**

Тел.: (8-10-371) 721-0797; 721-0798  
 Факс: (8-10-371) 721-2601  
 E-mail: kompass@kompass-transit.com

**Чепульский Олег Викторович**

Директор

Адрес: LV-1050, Латвия, г. Рига, ул. Маза Пилс, 13



**ЛИТВА**

**Морской торговый порт Клайпеда**

Тел.: (8-10-370-6) 49-9624; 49-9623; 499667

Факс: (8-10-370-6) 49-9625

[www.spk.lt](http://www.spk.lt)

Адрес: LT-5800, Lithuania, Klaiped, J. Janonio 24

**Представительство в России и СНГ:**

Тел.: (095) 291-0663

Факс: 095) 291-0663

Адрес: 121069, г. Москва, ул. Поварская, 24

**ЭКСПЕДИТОРСКИЕ КОМПАНИИ**

**Compass Transit**

Тел.: (8-10-370) 631-3408

Факс: (8-10-370) 631-3409

E-mail: [compass@takas.lt](mailto:compass@takas.lt)

Адрес: LT-5813, Литва, г. Клайпеда,

ул. Стадиона, 16

**Каминера**

**Жаромскис Дарюс**

Директор

Тел.: (8-10-370-2) 75-5457; 22-2107; 75-5285

Факс: (8-10-370-2) 22-2229

Адрес: 2034, Литва, г. Вильнюс, ул. Лепино

11, кв. 8

**Литма**

Тел.: (8-10-370-6) 31-0557; 31-4795; 31-4796

Факс: (8-10-370-6) 31-0558

E-mail: [henrikas@litma.lt](mailto:henrikas@litma.lt)

[www.litma.lt](http://www.litma.lt)

**Любертас Генрикас**

Директор

Адрес: LT-5815, Lithuania, Klaipeda, Kanto 9

**Литморсервис**

Тел.: (8-10-370-6) 21-7049; 21-7662

Факс: (8-10-370-6) 21-7049

E-mail: [baltresa@klaipeda.omnitel.net](mailto:baltresa@klaipeda.omnitel.net)

**Гуднов Геннадий Николаевич**

Коммерческий директор

Адрес: 5799, Klaipeda, Danes 15

**ЭСТОНИЯ**

**Морской порт Таллинн (Мууга) –  
АО «Мууга Садом»**

Секретарь порта

Тел.: (8-10-372) 631-9502; 631-9523

[www.ts.ee](http://www.ts.ee)

**ЭКСПЕДИТОРСКИЕ КОМПАНИИ**

**Contimer**

**Редькин Дмитрий**

Директор

Тел.: (8-10-372) 605-0555

Факс: (8-10-372) 605-0550

[www.contimer.ee](http://www.contimer.ee)

E-mail: [forwarding@contimer.ee](mailto:forwarding@contimer.ee)

Адрес: 10144, Эстония, Таллинн, ул. Масина, 11

**Muuga Inflat Ltd.**

**(Shipping Agency, Forwarding, Chartering)**

Тел.: (8-10-372) 631-9791

Факс: (8-10-372) 631-9724

Адрес: 57 Maardu Tee, Tallinn, EE-0030 (Estonia)



**Forwarding  
Transport  
Agency  
Services**



**Forwarding  
Transport  
Agency  
Services**

Компания ООО "СКАТ-Ф", входит в группу компаний СКАТ, которая зарегистрирована по адресу: Россия, 353900, Новороссийск, ул. Мира, 2 и работает с 1992 года.

Основными направлениями деятельности компании является транспортное, транспортно-экспедиторское и агентское обслуживание внешнеторговых грузов и судов в портах Азово-Черноморского бассейна, а так же компания предоставляет услуги таможенного брокера, фрахтового брокера, шипчандлера.

В группе компаний ООО "СКАТ-Ф" осуществляет деятельность по организации обработки грузов в портах Туапсе и Новороссийск, организации перевозок грузов железнодорожным транспортом, транспортно - экспедиторскому обслуживанию.

За период работы в этой области ООО "СКАТ-Ф" достигло определенных результатов и обрело целый ряд Российских и Иностраных партнеров. За годы работы основной специализацией компании стала обработка груза импортного сахара-сырца, зерновых грузов и продуктов переработки сахарной промышленности. Кроме этого компания занимается обработкой и других экспортно-импортных грузов в портах Новороссийск и Туапсе.

Компания всегда может предложить вам надежный сервис по тарифам и ставкам, которые выдерживают конкуренцию, мы надеемся на укрепление наших взаимоотношений с партнерами и искренне рассчитываем на обретение новых деловых партнеров.

С уважением  
коммерческий директор  
Россет Виталий

**SKAT-F  
SKAT-Tuapse  
Novoagency**

тел. : +7 (8617) 250586, 253494 факс : +7 (8617) 251992

тел. : +7 (86167) 71625 факс : +7 (86167) 71860

тел. : +7 (8617) 251002, 294078 факс : +7 (8617) 292359



## **Качество – это не случайность** **The quality is not an accident**

ЛИТМА – первая частная компания морского транспорта в Литве, основана в 1990 г. Является одним из основных портовых ж. экспедиторов Литвы. Ведущий экспедитор сахара-сырца в Прибалтике (0,5 млн тн в год). В 2001 г. ЛИТМА экспедировала 95% сахара-сырца в порту Клайпеда, с момента основания обслужено свыше 3000 морских судов всех видов.

### **В настоящее время перечень услуг включает следующее:**

- ◆ агентирование линейных и трамповых судов
- ◆ выбор оптимальной и экономической схемы транспортировки груза для любых видов транспорта
- ◆ доставка «ОТ ДВЕРИ ДО ДВЕРИ»
- ◆ все виды сервиса в порту: принятие, таможенная очистка, обработка, хранение, доставка груза до конечного получателя
- ◆ сопровождение, страхование, слежение за грузом по всему маршруту следования
- ◆ автомобильные перевозки
- ◆ маркетинг, консультации, организация сюрвейерских услуг
- ◆ фрахтование и брокерские услуги
- ◆ юридические услуги
- ◆ организация ремонта судов

### **Направление сахара-сырца через порт Клайпеда:**

- ✓ Беларусь
- ✓ Казахстан
- ✓ Россия (области: Белгородская, Брянская, Воронежская, Курская, Нижегородская, Орловская, Пензенская, Тамбовская, Липецкая)

### **Presently the list of transport services rendered by our company is following:**

- ◆ tramp & liner ships agency
- ◆ selecting optimal and economical cargo shipment scheme by all means of transportation
- ◆ «DOOR TO DOOR» delivery all over the world
- ◆ all kinds of services at the port(s): accepting cargo, handling, storage, custom clearance, distribution, delivery to the final receiver
- ◆ tracing the cargo movement, escort
- ◆ brokerage cargo insurance
- ◆ trucking
- ◆ marketing, consultation, marine & cargo surveys
- ◆ chartering in shipments, shipbrokering
- ◆ legal services
- ◆ organizing repairs of ships

### **Direction of raw sugar flow from Klaipeda port:**

- ✓ Byelorussia
- ✓ Kazakhstan
- ✓ Russia (regions: Belgorodskaja, Brianskaja, Voroneshskaja, Kurskaja, Nishnegorodskaja, Orlovskaja, Penzenskaja, Tambovskaja, Lipitskaja).

**LITMA is the first private maritime agency in Lithuania. Founded in 1990 the company is one of the main port & railway forwarders. Leading forwarder of raw sugar in Baltics (0,5 mln tn yearly). In 2001 LITMA forwarded 95% of raw sugar in Klaipeda. The company has rendered services as Shipagent to over 3000 sea vessels of all types.**

Адрес 5800, Литва, Клайпеда, Канто 9  
Тел: +370 6 310557  
Факс: +370 6 310558  
Е-майл: forwarders@litma.lt  
Телекс: +(539)278353 LITMA LT  
Интернет www.litma.lt



## СЮРВЕЙЕРСКИЕ ОРГАНИЗАЦИИ

## Алекс Стюарт (Эссэйерс) РУС

Международная группа компаний «Alex Stewart International»

Тел.: (812) 234-1426; 234-4900; 234-9767

Факс: (812) 325-2546

E-mail: asa@alexstewart.ru

[www.alexstewart.ru](http://www.alexstewart.ru)

**Кузьмич Владимир Васильевич**

Генеральный директор

Адрес: 197376, г. Санкт-Петербург,  
ул. проф. Попова, 47, оф. 1109

## Балтик Контрол Восток

Тел.: (095) 974-8230; 253-4563; 252-4572

Факс: (095) 253-0690

E-mail: info@iccontrol.ru;

Bcvostok@iccontrol.ru

**Косинец Дмитрий Михайлович**

Генеральный директор

Адрес: 123022, г. Москва, ул. Б. Декабрьская, 10,  
стр. 2

## Контрол Юнион

## Центральное представительство

Тел.: (095) 792-3121; 792-3122; 792-3133

Факс: (095) 792-3120

E-mail: icontr@online.ru

**Данверс Роберт**

Генеральный директор

**Селехетдинов Надир**

Зам. генерального директора

Адрес: 103030, г. Москва, ул. Скаковая, 3,  
оф. 3 А, 3 В

## Филиалы:

**Контрол Юнион, Санкт-Петербург**

Тел.: (812) 325-6469

Факс: (812) 325-7399

E-mail: control@mail.wplus.net

**Басарукин Александр**

Директор

Адрес: 190021, г. Санкт-Петербург,  
ул. Декабристов, 35, 2 этаж

**Контрол Юнион, Новороссийск**

Тел.: (8617) 61-4329

Факс: (8617) 25-1573

E-mail: intercontrol@nvrsk.net

**Комиссарова Мария Петровна**

Директор

Адрес: 353900, Краснодарский край,  
г. Новороссийск, ул. К. Маркса, 37, оф. 17

**Контрол Юнион, Калининград**

Тел.: (0112) 44-6996

Факс: (0112) 44-6996

E-mail: interctr@kaliningrad.ru

**Безруких Сергей**

Директор

Адрес: 236003, Калининградская обл.,  
г. Калининград, ул. Портовая, 24

**Контрол Юнион, Украина**

Тел.: (8-10-380-44) 235-6701

Факс: (8-10-380-44) 235-6701

E-mail: cuukr@ukrpack.net

**Туманова Ольга**

Заместитель директора

Адрес: 01023, Украина, г. Киев, Печорский спуск,  
3, 1 этаж

**Контрол Юнион, Грузия**

Тел.: (995-222) 7-0752  
Моб. (995-99) 10-4518  
Факс: (995-222) 7-0752  
E-mail: icontr@gol.ge

**Винославский Дмитрий**

Директор

Адрес: 384500, Грузия, г. Батуми,  
ул. Гогебашвили, 32

**Контрол Юнион, Латвия**

Тел.: (8-10-371) 753-8370  
Факс: (8-10-371) 753-8370

**Чихачева Зимбара**

Директор

Адрес: LV-1045, Латвия, г. Рига,  
ул. Рупнисебас, 52

**Маринекс Ай-Ти-Эс**

**Центральное представительство**

Тел.: (095) 430-8305; 432-7880  
Факс: (095) 432-2823  
E-mail: its@marinex.co.ru

**Франк Де Паув**

Генеральный директор

Адрес: 117981, г. Москва, пр-т Вернадского,  
41, оф. 517

**Филиалы:**

**Маринекс Ай-Ти-Эс – Санкт Петербург**

Тел.: (812) 271-0449; 271-0919  
Факс: (812) 271-4417  
E-mail: marinex@neva.spb.ru

Адрес: 193124, г. Санкт-Петербург,  
Ставропольская ул., 10, оф. 217

**Маринекс Ай-Ти-Эс, Владивосток**

Тел.: (4232) 30-00-51, 51-23-28  
Факс: (4232) 30-00-50  
E-mail: marinex@online.marine.su

Адрес: 690065, г. Владивосток, ул. Стрельникова,  
3 б, 3 этаж

**Маринекс Ай-Ти-Эс, Новороссийск**

Тел.: (8617) 25-4159  
Факс: (8617) 25-4159  
E-mail: marinex@nvrsk.net  
Адрес: 353900, г. Новороссийск,  
ул. К. Маркса, 6, оф. 206

**Петролеум Аналистс**

Представитель Группы Компаний «SAYBOLT» в  
Российской Федерации

**Центральное представительство, г. Москва**

Тел.: (095) 318-9109; 318-9263; 318-7122  
(095) 318-1581; 318-1322  
Факс: (095) 318-1118  
E-mail: cisdesk@saybolt.ru  
<http://www.saybolt.ru>

**Филиалы:**

**Петролеум Аналистс, Ростов-на-Дону**

Специализированная пищевая лаборатория,  
аккредитованная Госстандартом России и  
сертифицированная BVQI на соответствие  
требованиям стандарта ISO 9002

Тел.: (863-2) 67-0789  
Факс: (863-2) 67-0789  
E-mail: sayruros@icomm.ru

**Петролеум Аналистс, Ангарск**

Тел.: (395-1)87-6353  
E-mail: saybolt@angarsk.irtel.ru

**Петролеум Аналистс, Астрахань**

Тел.: (851-2) 37-8853  
Факс: (851-2) 37-8853  
E-mail: saybolt@mail.astrakhan.su

**Петролеум Аналистс, Калининград**

Тел.: (011-2) 44-4813  
Факс: (011-2) 49-6957  
E-mail: postmaster@saybolt.koenig.su

**Петролеум Аналистс, Находка**

Тел.: (423-6) 67-9010  
Факс: (423-6) 67-9010  
E-mail: sayb@nakhodka.ru



**Петролеум Аналистс, Новороссийск**

Тел.: (861-7) 25-3272; 29-3908; 29-3319; 29-4192  
 Факс: (8617) 35-6403  
 E-mail: novo.ops@nvrsk.net

**Петролеум Аналистс, Пермь**

Тел.: (342-2) 91-0982  
 Факс: (342-2) 90-9812  
 E-mail: saybolt\_perm@pi.ccl.ru

**Петролеум Аналистс, Рязань**

Тел.: (091-2) 20-8786  
 E-mail: sar@kholin.ryazan.ru

**Петролеум Аналистс, Самара**

Тел.: (846-35) 3-1474  
 Факс: (846-35) 9-7253  
 E-mail: saybolt@transit.samara.ru

**Петролеум Аналистс, Санкт-Петербург**

Тел.: (812) 325-7010; 325-7020  
 Факс: (812) 325-6244  
 E-mail: elena@saybolt.spb.ru

**Петролеум Аналистс, Саратов**

Тел.: (845-2) 42-9975  
 Факс: (845-2) 42-9975  
 E-mail: saybolt\_saratov@renet.ru

**Петролеум Аналистс, Стерлитамак**

Тел.: (347-3) 33-6580  
 Факс: (347-3) 33-6580  
 E-mail: sayboltsterlitamak@str.bashnet.ru

**Петролеум Аналистс, Туапсе**

Тел.: (861-6) 73-1585  
 Факс: (861-6) 77-1542  
 E-mail: saybolt@tuapse.ru

**Петролеум Аналистс, Тула**

Тел.: (087-2) 35-3916  
 Факс: (087-2) 35-3916  
 E-mail: saybolt@tula.net

**Петролеум Аналистс, Уфа**

Тел.: (347-2) 35-8291  
 Факс: (347-2) 35-8171  
 E-mail: saybolt.ufa@poikc.bashnet.ru

**Росинспекторат**

Тел.: (095) 956-1344  
 Факс: (503) 232-3498  
 E-mail: General@rosinsp.girmet.ru

**Богин В.В.**

Генеральный директор  
 Адрес: 109017, г. Москва, Б. Толмачевский пер., 5

**Филиалы:****Росинспекторат, Санкт-Петербург**

Тел.: (812) 327-4088; 327-291  
 Факс: (812) 324-2130  
 E-mail: Rosinsp@mail.admiral.ru

**Колесников В.М.**

Директор  
 Адрес: 198035, г. Санкт-Петербург,  
 Межевой канал, 5, кв. 318

**Росинспекторат, Новороссийск**

Тел.: (8617) 22-0237; 22-6263  
 Факс: (8617) 22-7953  
 E-mail: Inspector@nvrsk.ru

**Извеков С.В.**

Директор  
 Адрес: 353907, г. Новороссийск, Анапское ш.,  
 15, кв. 38

**Росинспекторат, Калининград**

Тел.: (0112) 57-2483; 34-1644  
 Факс: (0112) 34-2222  
 E-mail: Postmaster@inspect.koenig.su

**Гуляев В.В.**

Директор  
 Адрес: 236003, г. Калининград, Портовая ул., 24

**Росинспекторат, Ухта**

Тел.: (82147) 5-2218  
 Факс: (82147) 5-2211  
 E-mail: Inspukht@online.ru

**Жиденко С.А.**

Директор  
 Адрес: 169300, г. Ухта, Заводская ул., 17

**Росинспекторат, Владивосток**

Тел.: (4232) 51-2344  
Факс: (4232) 51-2344  
E-mail: Inspvld@gin.global-one.ru

**Тарасов В.В.**

Директор

Адрес: 690065, г. Владивосток, ул. Стрельникова,  
3 б, оф. 804

**Росинспекторат, Волгоград**

Тел.: (8442) 66-7868  
Факс: (8442) 66-4556  
E-mail: Inspectorat@vlink.rub

**Колисниченко В.Н.**

Директор

Адрес: 400086, г. Волгоград, п/я 2843

**Росинспекторат, Екатеринбург**

Тел.: (3432) 75-6458  
Факс: (3432) 75-6458  
E-mail: Ekb-rosinsp@mail.ur.ru

**Другов С.Н.**

Директор

Адрес: 620062, г. Екатеринбург, пр-т Ленина,  
101, к. 2, оф. 423

**Росинспекторат, Ангарск**

Тел.: (3951) 57-6169  
Факс: (3951) 57-6169  
E-mail: Rosins\_ang@irmail.ru

**Буяков В.А.**

Директор

Адрес: 665813, Иркутская обл., г. Ангарск,  
квартал 107, 19, кв. 14

**Росинспекторат, Саратов**

Тел.: (8452) 92-0368; 99-1955  
Факс: (8452) 92-0368  
E-mail: Bbr@overta.ru

**Бекиров Б.Р.**

Директор

Адрес: 410022, г. Саратов, ул. Брянская, 1

**Росинспекторат, Соликамск**

Тел.: (34253) 7-0375  
Факс: (34253) 7-0375  
E-mail: Uralinsp@skamsk.ru

**Красных А.Г.**

Директор

Адрес: 618500, г. Соликамск,  
ул. Полины Расковой, 9

**Росинспекторат, Мурманск**

Тел.: (81524) 2-8159  
E-mail: Fyowork@com.mels.ru

**Богоевский Ф.Н.**

Директор

Адрес: 183038, г. Мурманск, Портовый пр-д, 21

**СЖС Восток Лимитед**

**Центральное представительство**

Тел.: (095) 931-9955  
Факс: (095) 931-9954

**Соловьев Андрей**

Менеджер департамента с/х грузов и логистики  
E-mail: andrey\_solovyov@sgs.com

**Бесчетнов Алексей**

Координатор отдела с/х грузов и логистики  
E-mail: alexey\_beschetnov@sgs.com

Адрес: 113114, Москва, Шлюзовая наб., 6, стр. 1,  
2 этаж, Бизнес-центр «Ривер-Плейс»

**Филиалы:**

**СЖС Восток Лимитед, Санкт-Петербург**

Тел.: (812) 325-6194  
Факс: (812) 325-8381; 325-8382

**Олейников Вадим**

Управляющий филиалом  
E-mail: vadim\_oleinikov@sgs.com

**СЖС Восток Лимитед, Новороссийск**

Тел.: (8617) 29-3150; 29-3643; 29-3658

Факс: (8617) 29-3666

**Джонсон Стюарт**

Управляющий филиалом

E-mail: stuart\_johnson@sgs.com

**Пасынков Эдуард**

Координатор отдела с/х грузов

E-mail: eduard\_passynkov@sgs.com

Адрес: 353901, г. Новороссийск,  
ул. Сакко и Ванцетти, 2**СЖС Восток Лимитед, Туапсе**

Тел.: (86167) 3-0814; 3-1428

Факс: (86167) 3-0955

**Озеров Олег**

Оперативный менеджер

E-mail: oleg\_ozerov@sgsgroup.com

**Лещук Михаил**

Начальник лаборатории

E-mail: ru\_tuapse\_laboratory@sgs.com

Адрес: 352800, г. Туапсе, ул. Гагарина,  
7, секция 2**СЖС Восток Лимитед, Находка**

Тел.: (4236) 62-1197

(7-504) 915-2178 (sat.)

Факс: (7-504) 915-2179 (sat.)

**Кудымов Александр**

Управляющий филиалом

E-mail: alexander\_kudymov@sgs.com

Адрес: 692900, Находка, Нахимовская ул., 30

**СЖС Украина**

Тел.: (38-0482) 21-9026; 20-0599

Факс: (38-0482) 21-9650; 21-9027

E-mail: sgs\_ukraine@sgs.com

**Грехем Кокли**

Менеджер департамента с/х грузов

E-mail: graham\_c\_cockley@sgs.com

**Зубенко Игорь**

Оперативный менеджер департамента с/х грузов

E-mail: igor\_zubenko@sgs.com

Адрес: 65003, Украина, г. Одесса,  
ул. Атамана Головатого, 40, кв. 42**СЖС Ташкент, Узбекистан**

Тел.: (99871) 120-6831; 253-7558; 253-0282

Факс: (99871) 120-6393

E-mail: sgs\_tashkent@sgs.com

**Бельгия А.**

Исполнительный директор

E-mail: abdelkrim\_belhia@sgs.com

**Вознюк А.**

Оперативный менеджер

E-mail: alexander\_voznyuk@sgs.com

**Рахматулаева Э.**

Координатор отдела с/х продуктов

E-mail: elmira\_rakhmatulaeva@sgs.com

**Союзэкспертиза****Автономная некоммерческая организация  
ТПП РФ**

Тел.: (095) 921-5224; 928-8412; 206-7949

Факс: (095) 921-5675; 929-0359

E-mail: soex@orc.ru

**Именин Леонид Владимирович**

Генеральный директор

Адрес: 103012, г. Москва, ул. Ильинка, 5/2

**Филиалы:****Группа экспертов в Санкт-Петербурге**

Тел.: (812) 113-6240; 293-9011 аб. 7660

**Исмангулов Равиль Романович**

Руководитель

Адрес: г. Санкт-Петербург, ул. Писарева, 18, кв. 23

**Кузбасс-Созкс**

Тел.: (3842) 25-8744; 25-2978

Факс: (3842) 25-4833

**Кривошеева Татьяна Олеговна**

Генеральный директор

Адрес: 650099, Кемеровская обл., г. Кемерово,  
пр-д Советский, 63

**Созкс-Кабарда**

Тел.: (86622) 5-8962; 5-8507

Факс: (86622) 2-6454; 5-8962

**Ашахметова Мери Хазраиловна**

Директор

Адрес: 360004, Кабардино-Балкарская Республика,  
г. Нальчик, пр-д Шогенцукова,  
стадион «Спартак»

**Петро-Созкс**

Тел.: (8142) 77-3939; 77-3040

Факс: (8142) 77-3585

**Панкратов Александр Александрович**

Директор

Адрес: 185035, Республика Карелия,  
г. Петрозаводск, ул. Энгельса, 4

**Созкс-Азов**

Тел.: (86344) 6-7343; 6-7828; 6-7280

Факс: (86344) 6-7343

**Скорород Геннадий Петрович**

Директор

Адрес: 367915, Ростовская обл., г. Таганрог,  
Октябрьская пл., 2

**Созкс-Архангельск**

Тел.: (8182) 49-6190; 49-2180

Факс: (8182) 49-2180

**Нурғалиев Гумяр Хафизович**

Директор

Адрес: 163061, Архангельская обл.,  
г. Архангельск, ул. Садовая, 2

**Созкс-Балтия**

Тел.: (0112) 22-1916; 22-1910

Факс: (0112) 22-1962

**Йовенко Надежда Энгельсовна**

Директор

Адрес: 223601, Калининградская обл.,  
г. Калининград, ул. Кутузова, 34

**Созкс-Волга**

Тел.: (8452) 24-7763

Факс: (8452) 24-9310

E-mail: chamber@lvcci.saratov.su

**Давыдов Владимир Владимирович**

Директор

Адрес: 410600, Саратовская обл., г. Саратов,  
ул. Большая Казачья, 30

**Созкс-Вятка**

Тел.: (8332) 64-6722

Факс: (8332) 67-9343

**Липатников Николай Михайлович**

Директор

Адрес: 610000, Кировская обл., г. Киров,  
ул. Герцена, 37, каб. 5

**Созкс-Иж**

Тел.: (3412) 76-1798

Факс: (3412) 75-0308

E-mail: postmaster@izhtpp.udm.ru

**Вылегжанин Евгений Юрьевич**

Директор

Адрес: 426063, Удмуртская Республика,  
г. Ижевск, пос. Гольянский, 54 а

**Созкс-Калмыкия**

Тел.: (84722) 5-7572; 5-2405

Факс: (84722) 5-7572

**Ильянова Надежда Павловна**

Директор

Адрес: 358001, Республика Калмыкия,  
Хальмг Тангч, г. Элиста, ул. Губаревича, 5

**Созкс-Марий Эл**

Тел.: (8362) 63-0193

Факс: (8362) 63-0193

**Дементьев Герман Александрович**

Директор

Адрес: 424013, Республика Марий Эл,  
г. Йошкар-Ола, ул. Панфилова, 39

**Созкс-Обнинск**

Тел.: (08439) 4-0583

Факс: (095) 255-2225

**Радюхин Владимир Трифонович**

Директор

Адрес: 249020, Калужская обл., г. Обнинск,  
ул. Комарова, 10 а (левое крыло)

**Созкс-Рк**

Тел.: (0842) 53-1566

Факс: (0842) 53-1566

**Коробкин Юрий Иосифович**

Директор

Адрес: 248600, Калужская обл., г. Калуга,  
пл. Старый Торг, 9, оф. 267

**Созкс-Сг**

Тел.: (42138) 4-1163; 4-4864

Факс: (42138) 4-1163

**Хорева Нина Ивановна**

Директор

Адрес: 682880, Приморский край,  
г. Советская Гавань, ул. Ленина, 24

**Созкс-Север**

Тел.: (8152) 47-2999; 47-2789; 47-3459; 47-3978

Факс: (8152) 48-1047

E-mail: ncci@ru

**Глушков Анатолий Михайлович**

Директор

Адрес: 183072, Мурманская обл., г. Мурманск,  
ул. Папанина, 4, оф. 15

**Созкс-Сибирь**

Тел.: (3832) 46-4150; 46-4065

Факс: (3832) 46-5401

**Кузнецов Андрей Юрьевич**

Директор

Адрес: 630064, Новосибирская обл.,  
г. Новосибирск, пр-т К. Маркса, 1

**Созкс-Татарстан**

Тел.: (8432) 38-2476; 64-6207; 36-0804

Факс: (8432) 64-3582

**Агеев Шамиль Рахимович**

Директор

Адрес: 420503, Республика Татарстан,  
г. Казань, ул. Пушкина, 18

**Созкс-Томск**

Тел.: (3822) 41-2736; 2491

Факс: (3822) 41-2736

E-mail: soex@tomsk.su

**Суторихина Наталья Дмитриевна**

Директор

Адрес: 634050, Томская обл., г. Томск,  
ул. Нахимова, 13/1, комн. 607

**Созкс-Юг**

Тел.: (8622) 99-8349

Факс: (8622) 99-8345

**Налбандян Вячеслав Агасиевич**

Директор

Адрес: 354000, Краснодарский край, г. Сочи,  
Курортный пр., 18

**Созкс-Дагестан**

Тел.: (8722) 67-0462

Факс: (8722) 67-0462

**Газиев Саид Газиевич**

Директор

Адрес: 367012, г. Махачкала, пл. Ленина, 2



## СПРАВОЧНАЯ ИНФОРМАЦИЯ

**Повышающие и понижающие коэффициенты  
на сахарную свеклу и сахар к действующим железнодорожным тарифам**

	Тарифные позиции	Тарифные классы	Коэффициенты к действующему тарифу	
			повышающие с 1 августа 2001 г. (телеграмма МПС от 21.07.01)	понижающие с 5 мая 2001 г. (телеграмма МПС России от 26.04.01)
1. Сахарная свекла	44	II	1,05	0,9
2. Сахар белый	521	II	1,05	—
3. Сахар сырец	521	II	1,05	—
4. Минерально-промышленное сырье (известковый камень)	232	I	1	0,9
5. Каменный уголь	161	I	до 5000 км включительно 1,05, свыше 5000 км 0,9	Понижающие коэффициенты отменены
6. Мазут	221	II	1,3	





# INTERNATIONAL COMMODITY CONTROL SERVICES GMBH

(FULL MEMBER OF CONTROL UNION WORLD GROUP)

## Мировой лидер по контролю сахара-сырца/белого сахара

### Порты погрузки:

Бразилия, Мексика, Страны Карибского бассейна, Таиланд, Австралия и т.д.

- постоянный контроль погрузки сахара-сырца на борт судна;

Подробную информацию можно получить на сайте <http://iccshamburg.com>



ЗАКРЫТОЕ АКЦИОНЕРНОЕ ОБЩЕСТВО

## КОНТРОЛ ЮНИОН

(FULL MEMBER OF CONTROL UNION WORLD GROUP)

**Российская компания с 100% иностранным капиталом**

**Представительства компании в портах Балтийского, Черного морей:**

**Новороссийск, Туапсе, Одесса, С.-Петербург, Рига, Таллинн, Калининград, Вентспилс, Клайпеда, Батуми**

- контроль выгрузки сахара-сырца в портах разгрузки
- контроль веса при загрузке сахара-сырца в ж/д вагоны
- отбор образцов в соответствии с требованиями SAL (Лондонская ассоциация по торговле сахаром)
- сертификация

**Представительства компании в основных регионах переработки сахара-сырца:**

**Краснодарский край, Белгород, Воронеж, Тамбов, Тула, Ставропольский край, Ростов-на-Дону, Мордовия, Алтайский край, Москва, Липецк**

- контроль выгрузки сахара-сырца из ж/д вагонов на склады сахарных заводов
- отбор образцов в соответствии с требованиями заказчика
- контроль переработки сахар-сырец → белый сахар
- контроль за хранением белого сахара на складах сахарного завода
- контроль отгрузок белого сахара по разрядкам заказчика

**Представительства компании в странах СНГ:**

**Казахстан, Узбекистан, Азербайджан, Украина, Белоруссия, Грузия**

- мониторинг хранения на складах и отгрузок белого сахара по разрядкам заказчика
- контроль товарного залога на складах и отгрузка белого сахара по разрядкам заказчика с подтверждением кредитора



**Адрес и контактные телефоны для справок:**

125040, г. Москва, ул. Скаковая, 3, оф. № 3 А, 3 В

Тел.: (095) 792-3121, 792-3122, 792-3123; факс: (095) 792-3120

E-mail: [icontr@online.ru](mailto:icontr@online.ru)



Общество с ограниченной ответственностью  
«СОЛО-КОРП»  
Лицензия №388 КТБ при МАП России

**Компания ООО «СОЛО-КОРП»  
специализируется на обслуживании  
клиентов, занимающихся операциями  
с сахаром-сырцом и белым сахаром.  
За время работы накоплен уникальный  
опыт разработки и внедрения механизма  
хеджирования ценовых рисков.**

**Мы предлагаем для создания системы управления рисками:**

- Брокерские услуги при совершении фьючерсных и опционных сделок в биржевой торговле, в том числе с использованием систем электронного доступа;
- Брокерские услуги при совершении сделок со срочными инструментами на внебиржевом рынке (форвардные контракты);
- Разработку схем хеджирования ценовых рисков, возникающих при импорте и переработке сахара-сырца, реализации белого сахара;
- Проведение фиксации цен против фьючерсных биржевых контрактов при заключении внешнеторговых сделок;
- Консультирование и тренинг специалистов, занятых торговлей срочными инструментами;
- Ведение учебных счетов для трейдеров и инвесторов, независимая экспертная оценка представленных записей проведенных биржевых сделок.

**Располагая первоклассными специалистами, компания предоставляет своим клиентам сервис на уровне мировых стандартов управления рисками.**

Почтовый адрес: 101000, г. Москва, Главпочтампт, а/я 222  
Телефоны: (095) 969-2656; 969-2844, 755-5631 (многоканальный)  
Факс: (095) 755-5632  
E-mail: info@solo-corp.com  
Интернет: www.solo-corp.com

Продавец	Перевозчик	Покупатель
----------	------------	------------

Группа «Е»

ОТПРАВКА

**EXW** Франко-Завод (... название места)

<b>Ex Works</b>	Транспортировка	<input type="radio"/>	
	Риски	<input checked="" type="checkbox"/>	Организуется покупателем
	Стоимость	<input type="radio"/>	
		<input checked="" type="checkbox"/>	Ложатся на покупателя, когда груз поступает в его распоряжение
		<input checked="" type="checkbox"/>	Ложится на покупателя, когда груз поступает в его распоряжение

Группа «F» ОСНОВНАЯ ПЕРЕВОЗКА НЕ ОПЛАЧИВАЕТСЯ ПРОДАВЦОМ**FCA** Франко-Перевозчик (... название места)

<b>Free Carrier</b>	Транспортировка	<input type="radio"/>	
	Риски	<input checked="" type="checkbox"/>	Организуется покупателем или продавцом от имени покупателя
	Стоимость	<input type="radio"/>	
		<input checked="" type="checkbox"/>	Ложатся на покупателя, когда груз поступает к перевозчику в оговоренном месте
		<input checked="" type="checkbox"/>	Ложатся на покупателя, когда груз поступает к перевозчику в оговоренном месте

**FAS** Франко вдоль борта судна (... название порта отгрузки)

<b>Free Alongside Ship</b>	Транспортировка	<input type="radio"/>	
	Риски	<input checked="" type="checkbox"/>	Организуется покупателем
	Стоимость	<input type="radio"/>	
		<input checked="" type="checkbox"/>	Ложатся на покупателя, когда груз размещается вдоль борта судна
		<input checked="" type="checkbox"/>	Ложится на покупателя, когда груз размещается вдоль борта судна

**FOB** Франко-Борт (... название порта отгрузки)

<b>Free On Board</b>	Транспортировка	<input type="radio"/>	
	Риски	<input checked="" type="checkbox"/>	Организуется покупателем
	Стоимость	<input type="radio"/>	
		<input checked="" type="checkbox"/>	Ложатся на покупателя, когда груз пересекает борт судна
		<input checked="" type="checkbox"/>	Ложится на покупателя, когда груз пересекает борт судна

# Продавец    Перевозчик    Покупатель

## Группа «С»    ОСНОВНАЯ ПЕРЕВОЗКА ОПЛАЧИВАЕТСЯ ПРОДАВЦОМ

### CFR *Стоимость и Фрахт (... название порта назначения)*

Cost and FRight	Транспортировка	<input type="checkbox"/>	
	Риски	<input checked="" type="checkbox"/>	Организуется продавцом
	Стоимость	<input checked="" type="checkbox"/>	Ложатся на покупателя, когда груз пересекает борт судна
		<input checked="" type="checkbox"/>	Передается в порту назначения, покупатель оплачивает расходы по договору перевозки

### CIF *Стоимость, Страхование и Фрахт (... название порта назначения)*

Cost Insurance and Freight	Транспортировка	<input type="checkbox"/>	
	Риски	<input checked="" type="checkbox"/>	Транспортировка и страховка организуются продавцом
	Стоимость	<input checked="" type="checkbox"/>	Ложатся на покупателя, когда груз доставлен перевозчику
		<input checked="" type="checkbox"/>	Передается в порту назначения, покупатель оплачивает расходы по договору перевозки

### CPT *Фрахт/Перевозка оплачены до... (... название места назначения)*

Carriage Paid To	Транспортировка	<input type="checkbox"/>	
	Риски	<input checked="" type="checkbox"/>	Транспортировка и страховка организуются продавцом
	Стоимость	<input checked="" type="checkbox"/>	Ложатся на покупателя, когда груз пересекает борт судна
		<input checked="" type="checkbox"/>	Передается в месте назначения, покупатель оплачивает расходы по договору перевозки

### CIP *Фрахт/Перевозка и Страхование оплачены до... (... название места назначения)*

Carriage and Insurance Paid to	Транспортировка	<input type="checkbox"/>	
	Риски	<input checked="" type="checkbox"/>	Транспортировка и страховка организуются продавцом
	Стоимость	<input checked="" type="checkbox"/>	Ложатся на покупателя, когда груз пересекает борт судна
		<input checked="" type="checkbox"/>	Передается в месте назначения, покупатель оплачивает расходы по договору перевозки

Продавец	Перевозчик	Покупатель
----------	------------	------------

Группа «D»

ПОСТАВКА

	Продавец	Перевозчик	Покупатель
<b>DAF</b> <u>Поставка до границы (... название места поставки)</u>			
<b>Delivered At Frontier</b>	Транспортировка		○
	Риски	✓ Организуется продавцом	○
	Стоимость	✓ Ложатся на покупателя, когда груз доставлен до границы	○
		✓ Передается от продавца покупателю, когда груз доставлен до границы	○
<b>DES</b> <u>Поставка с судна (... название порта назначения)</u>			
<b>Delivered Ex Ship</b>	Транспортировка		○
	Риски	✓ Организуется продавцом	○
	Стоимость	✓ Ложатся на покупателя, когда груз предоставлен в распоряжение покупателя на борту судна	○
		✓ Передается от продавца покупателю, когда груз предоставлен в распоряжение покупателя на борту судна	○
<b>DEQ</b> <u>Поставка с пристани (... название порта назначения)</u>			
<b>Delivered Ex Quay</b>	Транспортировка		○
	Риски	✓ Организуется продавцом	○
	Стоимость	✓ Ложатся на покупателя, когда груз предоставлен в распоряжение покупателя на пристани	○
		✓ Передается от продавца покупателю, когда груз предоставлен в распоряжение покупателя на пристани	○
<b>DDU</b> <u>Поставка без оплаты пошлины (... название места назначения)</u>			
<b>Delivered Duty Unpaid</b>	Транспортировка		○
	Риски	✓ Организуется продавцом	○
	Стоимость	✓ Ложатся на покупателя, когда груз предоставлен в распоряжение покупателя	○
		✓ Передается от продавца покупателю, когда груз предоставлен в распоряжение покупателя	○
<b>DDP</b> <u>Поставка с оплатой пошлины (... название места назначения)</u>			
<b>Delivered Duty Paid</b>	Транспортировка		○
	Риски	✓ Организуется продавцом	○
	Стоимость	✓ Ложатся на покупателя, когда груз предоставлен в распоряжение покупателя	○
		✓ Передается от продавца покупателю, когда груз предоставлен в распоряжение покупателя	○



открытое акционерное общество

# "МОРСКОЙ ПОРТ САНКТ-ПЕТЕРБУРГ"

Морской порт Санкт-Петербурга - один из старейших портов в России и главные ворота международной торговли страны на Северо-западе. Санкт-Петербургский Морской порт - ровесник города. Первые портовые сооружения были заложены в 1703 году Петром I.

Являясь ключевым звеном девятого международного транспортного коридора, соединяющим Россию и Европейский Союз, морской порт постоянно развивает и модернизирует свою инфраструктуру и производственные мощности. В настоящий момент гарантированные глубины порта обеспечивают безопасную проводку и удобную стоянку судам с водоизмещением до 60 тыс. тонн и осадкой до 11,5 метров. В распоряжении порта территория площадью 270 га, 49 причалов общей протяженностью около 8 км, крытые и открытые склады общей площадью свыше 1 млн. кв. м, современный парк перегрузочного оборудования, включающий порталные краны грузоподъемностью до 40 тонн, плавкран грузоподъемностью 300 тонн, а также специализированные перегружатели.

Объем переработанных грузов в 2000 году составил четверть от общего объема грузопереработки морскими портами России и явился рекордным за всю историю существования компании - 18,635 млн. тонн.

Располагая высококвалифицированным персоналом и современной техникой, порт обрабатывает приходящие суда по оптимальному графику, существенно снижая время погрузки/выгрузки. Компания успешно сотрудничает более чем с 1500 предприятий России и СНГ, обеспечивая полный комплекс услуг по перегрузке, хранению и экспедированию любого вида грузов. Приглашая Вас к сотрудничеству, уверены, что вместе мы сможем достичь хороших результатов в нашей работе.

*Добро пожаловать в ОАО "Морской порт Санкт-Петербург"!*

**198035, Россия, Санкт-Петербург, Межевой канал 5**

**Отдел маркетинга**

тел. (7 812) 114 92 48  
факс (7 812) 324 21 17  
E-mail: ia@seaport.spb.ru

**Отдел договоров**

тел. (7 812) 114 97 43  
факс (7 812) 114 99 12  
E-mail: mit@seaport.spb.ru

Internet: <http://www.seaport.spb.ru>





# ПОСТАВЩИКИ СРЕДСТВ ПРОИЗВОДСТВА ДЛЯ САХАРНОГО КОМПЛЕКСА

# 8

- Сельскохозяйственная техника ■
- Минеральные удобрения ■
- Средства защиты растений ■
- Семена сахарной свеклы ■
- Оборудование для сахарных заводов ■
- Мешкотара ■
- Известковый камень ■
- Мазут ■
- Фильтровальные ткани ■

## СЕЛЬСКОХОЗЯЙСТВЕННАЯ ТЕХНИКА

### Россия

#### Автотракторспецтехника

Тел.: (8352) 20-4257; 62-6592; 62-7190

E-mail: atst@cbx.ru

[chuvashia.uka.ru/tractor/](http://chuvashia.uka.ru/tractor/)

Адрес: 428024, г. Чебоксары, пр-т Мира, 76

Производство комплектующих и запасных частей, продажа, обслуживание и ремонт тракторов, техники сельскохозяйственного назначения

#### Агроинжиниринг

Тел.: (095) 381-1779; 381-7410; 381-7410

Факс: (095) 381-7410

E-mail: agroinge@cityline.ru

Адрес: 113525, г. Москва, 1 дорожный пр-д, 9/10, комн. 323

Буртоукладочные и штабелеукладочные машины, производимые ЗАО «Калиновское» (Украина)

#### АгроСахар

**AgroSugar**, дочернее предприятие компании Клиринг

Тел.: (095) 258-2939; (3472) 53-3912

Факс: (095) 258-2939; (3472) 25-8424

E-mail: info@kliringco.ru

[www.kliringco.ru](http://www.kliringco.ru)

#### Громов Алексей Анатольевич

Генеральный директор

Адрес: 450059, г. Уфа, ул. Р. Зорге, 9/3, 4 этаж

Производство и поставка свеклоуборочной техники производства России и Франц Кляйне Агротехник ГМБХ, Германия; КВС, Германия

#### Азовский оптико-механический завод

Тел.: (863-42) 3-6427, 3-1965

Факс: (863-42) 3-6427, 3-1965

Адрес: 346740, Ростовская обл., г. Азов, ул. Промышленная, 5.

Аппараты точного высева семян, опрыскиватели штанговые, прицепные, агрегаты ботвоуборочные АБ-1, навесные копатели сахарной свеклы АС-1, свеклоподборщики прицепные ПС-1, подборщики-погрузчики

### Башсельмаш-Агро

Тел.: (347-13) 5-8696; 5-4022; 5-2218; 5-0274

Факс: (347-13) 5-4022

E-mail: bashagro@neft.bashnet.ru

[bash-agro.chat.ru](http://bash-agro.chat.ru)

Адрес: 452950, Республика Башкортостан, г. Нефтекамск, ул. Автозаводская, 1

Техника для внесения удобрений и гербицидов, опрыскиватель ОПБ-2 и запасные части к ним. Почвообрабатывающие машины и плуги, бороны дисковые и запасные части к ним, сеялки

### Белгородский завод Ритм

Тел.: (072-2) 34-1905; 34-1592; 34-4674

Факс: (072-2) 34-1592

E-mail: ritm\_g@btrc.ru

[fox.btrc.ru/clients/bl02/indexr.htm](http://fox.btrc.ru/clients/bl02/indexr.htm)

Адрес: 308007, Белгородская обл., г. Белгород, пр-т Б. Хмельницкого, 135 Д

Сеялки пневматические точного высева Ритм-1, 12-рядные сеялки точного высева. Совместное производство с фирмой Матро франс (Франция) по сборке, изготовлению узлов и сервисному обслуживанию свеклоуборочных комбайнов, поступивших в Белгородскую область

### Брянксельмаш

Тел.: (083-22) 3-1066; 3-1465

Факс: (083-22) 3-0243

Адрес: 241020, Брянская обл., г. Брянск, пр-т Московский, 86

Сушильные отделения СБВС-5, бункеры вентилируемые БВ-40А (для сушки семян), теплогенераторы

### Волгоградский тракторный завод

Тел.: (8442) 77-2622, 77-2628, 77-2676, 77-0103

(8442) 77-7171

Факс: (8442) 71-1455, 71-5600

[www.volgogradcci.ru/fair/vgtz/](http://www.volgogradcci.ru/fair/vgtz/)

Адрес: 400061, Россия, г. Волгоград, пл. Дзержинского, 1

Тракторы



**Всероссийский научно-исследовательский  
конструкторский и проектно-технический  
институт химической мелиорации почв  
(ВНИПТИМ)**

Тел.: (812) 465-5875; 465-5877  
Факс: (812) 465-5877  
Адрес: 189620, Ленинградская обл.,  
г. Пушкин, ул. Гусарская, 9

Агрегаты комбинированные самоходные для внесения химических мелиорантов и минеральных удобрений АКС-10. Машины типа МВУ на 5 – 10 т

**ГСКБ по машинам для возделывания  
и уборки картофеля**

Тел.: (091-2) 77-4190; 44-4435; 44-2638  
Факс: (091-2) 44-4290  
Адрес: 390006, Рязанская обл., г. Рязань,  
ул. Есенина, 13

Машины ботвоуборочные трехрядные прицепные, машины корнеуборочные прицепные для сахарной свеклы, ботводробители БД-2-70, свеклопогрузчики навесные

**Давыдово**

Тел.: (096-41) 7-3141; 7-3361  
Факс: (096-41) 7-3141  
Адрес: 142641, Московская обл.,  
Орехово-Зуевский район, пос. Давыдово

Машины для поверхностного внесения минеральных удобрений и извести: МВУ-6, МВУ-12, МВУ-16, КСА-4. Машины для внесения твердых органических удобрений МВОУ-6Д

**Евротехника**

Тел.: (846-2) 32-3202; 32-4697; 32-3109; 33-7686  
Адрес: 443099, г. Самара, ул. Куйбышева, 88  
Широкий спектр сельскохозяйственной техники



-----  
-----  
-----  
-----  
-----  
-----  
-----  
-----  
-----  
-----

**Завод Элекон**

Тел.: (843-2) 54-4504  
E-mail: elecon@bancorp.ru  
[elecon.knet.ru](mailto:elecon.knet.ru)  
Адрес: 420094, Республика Татарстан, г. Казань,  
ул. Короленко, 58

Сейлка точного высева СТВС-12 универсальная, высевающие аппараты к пневматическим сейлкам точного высева

**Культиваторный завод Красный Аксай**

Тел.: (863-2) 51-0810; 51-1597; 51-0792  
Факс: (863-2) 51-1736  
E-mail: kraksay@doninvest.ru  
[www.doninvest.ru/kraksay/](http://www.doninvest.ru/kraksay/)

Адрес: 344700, Ростовская обл.,  
г. Ростов-на-Дону, ул. 35-линия, 83

Культиваторы для предпосевной подготовки и междурядной обработки почвы в посевах сахарной свеклы

**Курский станкостроительный завод**

Тел.: (071-22) 2-4276; 2-42-86; 2-3835  
Факс: (071-22) 2-3835  
Адрес: 305000, Курская обл., г. Курск,  
ул. 1-я Кожевенная, 31

Высадкопосадочные машины, оборудование для комплексной механизации складов

**Липецкий тракторный завод**

Тел.: (074-2) 73-3582; 73-7834; 73-7815  
E-mail: ltz@lipetsk.ru  
[www.ltz.lipetsk.ru](http://www.ltz.lipetsk.ru)

Адрес: 398006, г. Липецк, ул. Краснозаводская, 1  
Интегральный универсально-пропашной трактор ЛТЗ-155 (и его модификации), трактора ЛТЗ-60 и ЛТЗ-55, фронтальный погрузчик ПГТ360

**Лунный камень**

Тел.: (861-2) 36-3407  
Факс: (861-2) ) 36-3407  
Адрес: 350088, г. Краснодар, ул. Уральская, 200,  
комн. 10

Поставки сельскохозяйственной техники ПО Гомсельмаш (Беларусия): свеклоуборочный комплекс «Полесье», сейлка точного высева СТВ-12

**Механический завод**

Тел.: (347-3) 26-1126; 26-1920  
Факс: (347-3) 26-1126  
Адрес: 453130, Республика Башкортостан,  
г. Стерлитамак, ул. Гоголя, 24  
Прицепные опрыскиватели ОП-3000

**Научно-исследовательский институт  
сельскохозяйственного машиностроения  
(ВИСХОМ)**

Тел.: (095) 485-3921; 485-7454; 485-5711  
Факс: (095) 485-7454; 485-6888  
E-mail: [wisxom@mail.ru](mailto:wisxom@mail.ru)  
[wisxom.chat.ru](http://wisxom.chat.ru)  
Адрес: 127247, г. Москва, Дмитровское ш., 107  
Комплект оборудования для модернизации отечественных опрыскивателей. Штанговые и вентиляторные опрыскиватели, комплектующие к опрыскивателям. Почвообрабатывающие машины. Колесные трактора и их модификации

**ОКБ Союз**

Тел.: (843-2) 54-3641; 54-1473; 54-1164  
Факс: (843-2) 54-3641  
Адрес: 420036, Республика Татарстан, г. Казань,  
ул. Дементьева, 1

Пневматические сеялки точного высева свекловичные, шестирядные навесные копатели-валкователи сахарной свеклы, широкозахватные прицепные штанговые опрыскиватели, свеклоуборочные комбайны, рассадопосадочные машины

**Открытый мир**

Тел.: (095) 586-9233; 586-4146  
Факс: (095) 586-6144  
E-mail: [openmir@yandex.ru](mailto:openmir@yandex.ru)  
Адрес: 141009, Московская обл., г. Мытищи,  
Олимпийский пр-т, 2

Продажа техники для сельского хозяйства и запасных частей к сельскохозяйственным машинам, машин для возделывания и уборки сахарной свеклы

**Подольский электромеханический завод**

Тел.: (095) 137-9615; 137-9773; 241-9461  
Факс: (095) 996-8314  
Адрес: 142105, Московская обл., г. Подольск,  
ул. Серпуховская, 43  
Навесные опрыскиватели ОМ-600

**Промгеофтегаз**

Тел.: (095) 797-8032; 796-9463  
Факс: (095) 797-8049  
E-mail: [service@pgoilgas.ru](mailto:service@pgoilgas.ru)  
[www.pgoilgas.ru](http://www.pgoilgas.ru)  
Адрес: 113184, г. Москва, Озерковский пер., 12  
Поставка спецтехники и техники для сельскохозяйственных работ, изготовленной заводами республики Беларусь: трактора МТЗ, машина для посева и уборки сахарной свеклы и др.

**Ремонтный завод Ставропольский**

Тел.: (865-2) 76-7424; 76-7327; 76-7324  
Факс: (865-2) 76-7324  
Адрес: 356200, Ставропольский край,  
Шпаковский район, с. Шпаковское-2  
Свекловичные сеялки 5,4 м СТВ-108К (по типу сеялок, производимых фирмой Франц Кляйне (Германия))

**Росагроснаб**

Тел.: (095) 209-3015; 209-3005; 209-5191  
Факс: (095) 234-0025  
E-mail: [root@rosagrosnab.ru](mailto:root@rosagrosnab.ru)  
[www.rosagrosnab.ru](http://www.rosagrosnab.ru)  
Адрес: 127994, Москва, ул. Б. Дмитровка, 32  
Сеялки свекловичные, комплекты оборудования фирмы АГРОТОП (Германия), для модернизации отечественных опрыскивателей

**Саранский завод автосамосвалов**

Тел.: (834-22) 4-4307; 4-4306; 4-6764  
Факс: (834-2) 17-0139  
E-mail: [truck@moris.ru](mailto:truck@moris.ru)  
[www.moris.ru/homepage/pages/saz/MainSAZ.htm](http://www.moris.ru/homepage/pages/saz/MainSAZ.htm)  
Адрес: 430001, Республика Мордовия, г. Саранск,  
ул. Строительная, 11  
Автомобили-самосвалы с двойным подъемом кузова

**Ставропольский завод Автоприцеп-КАМАЗ**

Тел.: (865-2) 76-0039  
Факс: (865-2) 76-1481; 76-0040  
Адрес: 355044, Ставропольский край,  
г. Ставрополь, пр-т Кулакова, 18  
Прицепные опрыскиватели ОПУ-2000/18

**Тульский комбайновый завод**

Тел.: (087-2) 46-7526; 46-7773  
 Факс: (087-2) 46-7831; 46-7033  
 E-mail: tkz@tula.net  
[home.tula.net/tkz/](http://home.tula.net/tkz/)  
 Адрес: 300004, Тульская обл., г. Тула,  
 ул. Щегловская Засаека, 31

Жатки валковые для срезки семенников свеклы

**Фирма Комбайн**

Тел.: (091-2) 53-9250; 36-7375; 53-9290  
 Факс: (091-2) 36-2323  
 Адрес: 530028, г. Рязань, ул. Промышленная, 21  
 Ботвоудалители БУН-4/6

**ЭкоНива**

Тел.: (095) 933-0031; 933-0032  
 Факс: (095) 933-0037  
 E-mail: Ekoniva@co.ru  
[www.ekoniva-semena.ru](http://www.ekoniva-semena.ru)

**Дюрр Штефан**

Президент

**Васюков Юрий Ведентьевич**

Исполнительный директор

Адрес: 143026, г. Москва, ул. Кульнева, 3

Поставка техники концерна Квернеланд (Kverneland): плуги оборотные, предпосевные комбинации, сеялки (универсальные пропашные, пневматические точного высева, механические пунктирного высева), разбрасыватели минеральных удобрений, опрыскиватели и т.д.

**Представительство компании  
 AMERICAN MACHINERY COMPANY  
 associated with DEERE&COMPANY**

Тел.: (095) 933-5704; 933-5705; 933-5711  
 Факс: (095) 933-5710  
 E-mail: Sales@JohnDeerCIS.ru  
[www.JohnDeerCIS.ru](http://www.JohnDeerCIS.ru)

Адрес: 113054, г. Москва, Павелецкая пл., 2/3

Широкий спектр сельскохозяйственной техники, сельхозудобрения

**Представительство компании MATROT**

Тел.: (095) 972-6198  
 Адрес: г. Москва, Порядковый пер., 19  
 Комбайны свеклоуборочные, ботворезательные машины, копатель корнеплодов прицепной и другая сельхозтехника

**Представительство компании  
 Франц Кляйне Аграртехник ГмБХ (Германия)**

Тел.: (095) 334-7860; 336-6963  
 Факс: (095) 234-3179  
 E-mail: gersem@partya  
 Адрес: 117806, г. Москва, ул. Профсоюзная, 65,  
 офис 249

Сеялки свекловичные, культиваторы, ботвоуборочные машины, свеклоуборочные комбайны, свеклопогрузчики и подборщики-погрузчики

**БЕЛАРУСЬ**

**Белинтерфинанс**

Тел.: (8-10-375-17) 222-8263; 222-8209  
 (8-10-375-17) 222-7654; 222-8011  
 Факс: (8-10-375-17) 222-8024  
 E-mail: bif@zubr.com  
 Адрес: 220007, Беларусь, г. Минск,  
 ул. Московская, 13

Свеклоуборочные комбайны Holmer; тракторы Frndt мощностью 160 – 270 л.с.; тракторы МТЗ; почвообрабатывающая техника Kuhn, Kverneland; опрыскиватели RAU

**Брестсельмаш**

Тел.: (8-10-375-162) 23-1684; 23-9895  
 Факс: (8-10-375-162) 23-9895  
 Адрес: 224001, Беларусь, Брестская обл.,  
 г. Брест, ул. Поплавского, 23

Агрегаты для внесения минеральных удобрений АВУ-07

**Гомсельмаш**

Тел.: (8-10-375-232-2) 52-4771; 54-9193  
 (8-10-375-232-2) 54-4627  
 Факс: (8-10-375-232-2) 54-9193  
 Адрес: 246004, Беларусь, Гомельская обл.,  
 г. Гомель, ул. Шоссейная, 41

Комбайны свеклоуборочные навесные КСН-6 «Поле-сье», сеялки свекловичные, свеклопогрузчики и подборщики-погрузчики

**Лидсельмаш**

Тел.: (8-10-375-156-1) 2-7682; 2-5198; 2-0694  
(8-10-375-156-1) 2-0697  
Факс: (8-10-375-156-1) 2-4813  
Адрес: 231300, Беларусь, Гродненская обл.,  
г. Лида

Копатели-валкоукладчики, машины для уборки корнеплодов, свеклоуборочные комбайны

**Могилевлифтмаш**

Тел.: (8-10-375-222) 23-1041; 23-2338  
Факс: (8-10-375-222) 23-1655; 23-1463  
Адрес: 212798, Беларусь, Могилевская обл.,  
г. Могилев, Проспект Мира, 42

Тракторные опрыскиватели

**Одас и К**

Тел.: (8-10-375-177-7) 6-0688; 6-5760; 6-3580  
Факс: (8-10-375-177-7) 6-0688; 6-5760; 6-3580  
E-mail: LOffice@mail.ru  
Адрес: 222120, Беларусь, Минская обл.,  
г. Борисов, ул. Блюхера, 19

Сельскохозяйственная техника для посева, выращивания и уборки сахарной свеклы, производимая на заводах Республики Беларусь

**УКРАИНА**

**АГРОМАШ (Завод агротехнических машин)**

Тел.: (8-10-380-61-2) 64-5418; 64-2155; 64-2054  
Факс: (8-10-380-61-2) 64-2054  
Адрес: 69118, Украина, Запорожская обл.,  
г. Запорожье, ул. Чубанова, 1

Машины для внесения в почву минеральных удобрений РМГ – ( 4 – 8 т )

**Бирюза-4**

Тел.: (8-10-380-44) 228-1464; 228-8133  
Факс: (8-10-380-44) 229-4068  
E-mail: bum@carrier.kiev.ua  
[www.users.lucky.net.ua/~bum/](http://www.users.lucky.net.ua/~bum/)  
[www.sugar-ukr.com/](http://www.sugar-ukr.com/)  
Адрес: 02024, Украина, г. Киев, ул. Лютеранская,  
20

Буртоукладочные и штабелеукладочные машины, производимые ЗАО «Калиновское» (Украина)

**Борэкс**

Тел.: (8-10-380-44-77) 5-1253; 5-2094; 5-1060  
Факс: (8-10-380-44-77) 5-3166; 5-2894  
Адрес: Украина, Киевская обл., пос. Бородянка,  
ул. Индустриальная, 2

Свеклоуборочные комплексы: копатель-валкообразователь БОРЭКС-БЗК-01, подборщики-погрузчики корнеплодов БОРЭКС-БЗК-02, экскаваторы-погрузчики на собственном шасси БОРЭКС-3106

**Днепропетровский комбайновый завод**

Тел.: (8-10-380-56-2) 42-2828; 42-5934  
Факс: (8-10-380-56-2) 42-3306; 42-2705  
Адрес: 49019, Украина, Днепропетровская обл.,  
г. Днепропетровск, ул. Ударников, 27

Самоходные свеклопогрузчики-очистители СПС-4.2А; корнеуборочные машины МКК-6-02; РКМ-6-01; РКМ-6-05; прицепной МКР-2-3; КСП-2, запчасти к сельхозмашинам

**Институт Никтимсельхозмаш**

Тел.: (8-10-380-61-2) 65-6979; 65-7856; 65-7590  
Факс: (8-10-380-61-2) 65-6979  
Адрес: 69068, Украина, Запорожская обл.,  
г. Запорожье, ул. Уральская, 3

Навесные машины для внесения минеральных удобрений: МВУ-05АГ; МВУ-100; МВУ-900

**Калиновский машзавод**

Тел.: (8-10-380-433-3) 2-2789; 2-2800  
Факс: (8-10-380-433-3) 2-2239; 2-2787  
Адрес: 22400, Украина, Винницкая обл.,  
пгт Калиновка, ул. Ленина, 67  
Буртоукладочные и штабелеукладочные машины

**Каменец-Подольсксельмаш**

Тел.: (8-10-380-38-49) 3-3394; 3-3382  
Факс: (8-10-380-38-49) 3-3394; 3-4260  
Адрес: Украина, Хмельницкая обл.,  
г. Каменец-Подольский,  
ул. Индустриальная, 1 а  
Производство почвообрабатывающей техники, копатели свеклы БК-3

**Красная звезда**

Тел.: (8-10-380-52-2) 22-3636; 27-8306  
 (8-10-380-52-2) 27-8486  
 Факс: (8-10-380-52-2) 22-3636; 27-1431  
[www.terra.ru/base/tchtml/org/117.html](http://www.terra.ru/base/tchtml/org/117.html)  
 Адрес: 25050, Украина, Кировоградская обл.,  
 г. Кировоград, ул. Медведева, 1

Сеялки свекловичные, культиваторы, погрузчики, запасные части к сельскохозяйственным машинам

**Нежинский механический завод**

Тел.: (8-10-380-46-31) 2-2584; 2-3553  
 Факс: (8-10-380-46-31) 2-2347; 5-4737; 5-3226  
 Адрес: 16600, Украина, Черниговская обл.,  
 г. Нежин, ул. Б. Хмельницкого, 37

Копатели свеклы навесные КСН-2; подборщики свеклы прицепные ПСП-2; свеклоуборочные машины СУМ-6

**Тернопольский комбайновый завод**

Тел.: (8-10-380-35-2) 22-4703; 22-8478; 22-4522  
 Факс: (8-10-380-35-2) 22-8478  
 Адрес: 46000, Украина, Тернопольская обл.,  
 г. Тернополь, ул. Лукияновича, 8

Свеклоуборочные бункерные комбайны КСБ-6 Збруч (самоходные), корнеуборочные машины КС-6Б (самоходные), ботвоуборочные машины БМ-6Б (прицепные), ботвоуборочные роторные машины МГР-6

**Уманьфермаш**

Тел.: (8-10-380-47-44) 2-2559; 2-2575; 2-3369  
 Факс: (8-10-380-47-44) 2-2591  
 Адрес: 20300, Украина, Черкасская обл., г. Умань,  
 ул. Энергетическая, 21

Комплексы свеклоуборочные АЗБ-6, копатели свеклы АЗБ-6,001.000; подборщики свеклы АЗБ-6,003.000; ботвоуборочные машины АЗБ-6,004.000

.....

.....

.....

.....

.....

.....

.....

.....

.....

.....

**Харьковский тракторный завод**

Тел.: (8-10-380-57-2) 95-2260; 95-7642  
 Факс: (8-10-380-57-2) 94-1760  
[mzf.net.ua/tractor/](http://mzf.net.ua/tractor/);  
[www.tractor-plant.kharkov.com/](http://www.tractor-plant.kharkov.com/)

Адрес: 31000, Украина, г. Харьков,  
 пр-т Московский, 275

Производство сельскохозяйственных тракторов, тракторы колесные пахотно-пропашные, сельскохозяйственные погрузчики

**Хмельниксельмаш**

Тел.: (8-10-380-43-388) 2744; 2178; 2506  
 Факс: (8-10-380-43-388) 2649  
 Адрес: 29320, Украина, Винницкая обл.,  
 г. Хмельник, ул. Ленина, 56

Машины для внесения минеральных удобрений: МВУ-05АГ; МВСУ-06АГ; МВУ-900

**Хмельникский  
ремонтно-механический завод**

Тел.: (8-10-380-43-388) 2330  
 Факс: (8-10-380-43-388) 2779  
 Адрес: 29320, Украина, Винницкая обл.,  
 г. Хмельник, ул. Жданова, 12

Копатели свеклы, культиваторы КПС-4, бороны: большая, малая

**МОЛДОВА**

**Молдагротехника**

Тел.: (8-373-31-22) 2-0220  
 Факс: (8-373-31-22) 2-0220  
 Адрес: 3100, Молдова, г. Бельцы,  
 ул. Индустриальная, 4

Продукция: свеклоподъемник СПН-3, транспортер-загрузчик корнеплодов ТЗК 30А2, комплекс для уборки сахарной свеклы: копатель сахарной свеклы R-6 Kleine. Ботвоуборочная машина K-6 Kleine, погрузчик-доочиститель L-6 Kleine

.....

.....

.....

.....

.....

.....

.....

.....

.....

.....

## МИНЕРАЛЬНЫЕ УДОБРЕНИЯ

### ГУП Федеральное агентство по регулированию продовольственного рынка при Минсельхозе России (ГУП ФАП)

Департамент средств химизации

Тел.: (095) 204-4574

Факс: (095) 204-4023

**Шабалкин Андрей Викторович**

Начальник

Адрес: 107139, г. Москва, Орликов пер., 3

### Агропромхимия

Тел.: (заказ) 7-3192

**Гусев Валерий Сергеевич**

Руководитель

Адрес: 186514, Ленинградская обл.,  
Ломоносовский район, п/о Ропша

### Агропромхимия

Тел.: (096-51) 5-0229

**Воробьев Николай Владимирович**

Директор

Адрес: 142430, Московская область,  
Ногинский район, Молзино,  
ул. Советская, 18

### Агрехимэкспорт

Тел.: (095) 203-5033

Факс: (095) 200-1216

**Орлов Юрий Алексеевич**

Руководитель

Адрес: 119900, г. Москва, ул. Грицевецкая,  
2/16

### Азот

Тел.: (384-2) 28-4387; 22-6787; 22-0008

Факс: (384-2) 22-0209

E-mail: [market@azot.kuzbass.net](mailto:market@azot.kuzbass.net)  
[www.azot.kuzbass.net](http://www.azot.kuzbass.net)

**Губкин Анатолий Алексеевич**

Генеральный директор

Адрес: 650099, Кемеровская обл., г. Кемерово,  
пос. Предзаводской

### Азот

Тел.: (087-62) 7-2261; 7-3353; 6-6672

Факс: (087-62) 3-0862; (095) 946-3873

**Зуев Александр Андреевич**

Генеральный директор

Адрес: 301670, Тульская обл., г. Новомосковск,  
ул. Связи, 10

### Азот

Тел.: (342-42) 6-5390; 9-8127

Факс: (342-42) 6- 4872;

**Петруняк Михаил Адамович**

Генеральный директор

Адрес: 618401, Пермская обл., г. Березняки,  
Чуртанское ш., 75

### Акрон

Тел.: (816-2) 19-6109

Факс: (816-2) 13-1940; 13-1949

E-mail: [root@acron.vnov.ru](mailto:root@acron.vnov.ru)  
[www.acron.ru](http://www.acron.ru)

**Иванов Валерий Анатольевич**

Директор

Адрес: 173012, г. В. Новгород,  
площадка Акрон

**Московское гредставительство**

**ОАО Акрон И ОАО Дорогобуж**

Тел.: (+7-095) 246-7124; 246-5123

Факс: (+7-095) 230-2566

E-mail: [acron@florin.ru](mailto:acron@florin.ru)

Адрес: 119034, Россия, г. Москва, ул. Пречистенка  
37, стр. 2

### Аммофос

Тел.: (820-2) 59-3704; 59-3790

Факс: (820-2) 55-5034

**Левичев Николай Александрович**

Генеральный директор

Адрес: 162622, Вологодская обл., г. Череповец, 22

**Представительство в Москве**

Тел.: (095) 280-9857; 280-7984

E-Mail: [sbyt@ammophos.ru](mailto:sbyt@ammophos.ru)  
[www.ammophos.ru](http://www.ammophos.ru)

**Ангарский завод азотных удобрений**

Тел.: (395-18) 7-8545; 57-6454; 57-5944  
 Факс: (395-18) 52-7585  
 Email: azau@mail.ru

**Вениаминов Станислав Владимирович**  
 Генеральный директор

Адрес: 665805, Иркутская обл., г. Ангарск-5,  
 а/я 522

**Верхнекамский фосфоритный рудник**

Тел.: (833-2) 62-6579  
 Факс: (833-2) 62-6579

**Ярцев Александр Сергеевич**  
 Руководитель

Адрес: 612830, Кировская обл.,  
 Верхнекамский р-н, пос. Рудничный,  
 ул. Комсомольская, 2

**Балаковские минеральные удобрения**

Тел.: (845-70) 2-2439; 2-2294  
 Факс: (845-70) 2-4872

**Шапошников Юрий Петрович**  
 Директор

Адрес: 413858, Саратовская обл., г. Балаково,  
 Промзона-18

**Воскресенские минеральные удобрения**

Тел.: (096-44) 4-2605; 2-2308; 4-2238  
 Факс: (096-44) 2-6314; 2-6945  
 E-mail: market@voskresensk.ru

**Левичев Николай Александрович**  
 Генеральный директор

Адрес: 140201, Московская обл., г. Воскресенск,  
 ул. Заводская, 1

**Балаковский химический завод**

Тел.: (845-70) 2-2439; 2-2149  
 Факс: (845-70) 2-2149

**Каллас Владимир Александрович**  
 Руководитель

Адрес: 413800, Саратовская обл., г. Балаково, 18

**Гидрометаллургический завод**

Тел.: (879-3) 5-0272  
 Факс: (879-3) 5-2313; 97-8579; 97-8659

**Пашков Сергей Васильевич**  
 Генеральный директор

Адрес: 357340, Ставропольский край,  
 г. Лермонтов, ул. Промышленная, 7

**Буйский химический завод**

Тел.: (094-35) 2-4141; 2-4835; 2-4836  
 Факс: (094-35) 2-4364, 2-4129  
 E-mail: bhz@buy.kosnet.ru

**Новиков Петр Николаевич**  
 Генеральный директор

Адрес: 157040, Костромская обл., г. Буй,  
 ул. Чапаева, 1

**Дорогобуж**

Тел.: (095) 232-3105; 234-3475  
 (081-44) 4-1871; 4-1051  
 Факс: (095) 232-3105; 234-3475  
 (081-44) 5-4553  
 E-mail: root@drg.sci.smolensk.ru

**Бочериков Виктор Владимирович**  
 Генеральный директор

Адрес: 215735, Смоленская обл., Дорогобужский  
 район, пос. Верхнеднепровский

**Буйский химический завод**

Тел.: (095) 189-8423; 189-1652  
 Факс: (095) 189-8423; 189-1652

**Представительство в Москве**

**Одерберг Адам Семенович**  
 Директор

Адрес: г. Москва, ул. Енисейская, 2

**Зеленоградская Агропромхимия**

Тел.: (0112) 55-5965; 55-2128  
 Факс: (0112) 55-5561  
 E-mail: info@selkhozinvest.ru  
 Адрес: 236023, г. Калининград,  
 ул. Яналова, 42

### Зуево-агропромхимия

Тел.: (096-41) 1-6656; 1-6661  
Факс: (096-41) 1-3245  
E-mail: sale@ozapc.ru  
[www.ozapc.ru](http://www.ozapc.ru)

#### Копылов Владимир Александрович

Генеральный директор

Адрес: 142640, Московская обл., г. Куровское,  
ул. Спортивная, 9

#### Московский офис:

Тел./факс: (095) 252-7190; 252-7297; 252-7004  
E-mail: market@ozapc.ru

#### Александров Игорь Юрьевич

Руководитель

Адрес: 123242, г. Москва,  
ул. Садовая-Кудринская, 11

### Кирово-Чепецкий химкомбинат им. Б.П.Константинова

Тел.: (833-61) 9-4818; 9-4268  
Факс: (833-61) 9-4268  
E-mail: osipov@kckk.ru  
[www.kckk.ru](http://www.kckk.ru)

#### Дрождин Борис Иванович

Директор

Адрес: 613040, Кировская обл., г. Кирово-Чепецк,  
Пожарный пер., 7

### Корунд

Тел.: (831-3) 59-6245; 59-6671; 25-2873  
Факс: (831-3) 33-5667; 54-6688  
E-mail: sam@inforis.ru  
[www.korund.nnov.ru](http://www.korund.nnov.ru)

#### Васянин Илья Павлович

Исполнительный директор

Адрес: 606000, Нижегородская обл., г. Дзержинск,  
ул. 1-го Мая, 1

### Куйбышевазот

Тел.: (848-2) 29-1010; 29-1021; 26-3148  
(848-2) 29-1013  
Факс: (848-2) 22-5954, 29-1011  
[www.kuazot.ru](http://www.kuazot.ru)

#### Герасименко Виктор Иванович

Генеральный директор

Адрес: 445652, Самарская обл., г. Тольятти,  
ул. Новозаводская, 6

### Минеральные удобрения

Тел.: (342-2) 90-8801; 90-8802; 90-8804;  
(342-2) 90-8805;  
Факс: (342-2) 90-8819  
[www.sotrudn.ru/p19.htm](http://www.sotrudn.ru/p19.htm)

#### Чупраков Валерий Михайлович

Генеральный директор

Адрес: 614055, Пермская обл., г. Пермь,  
ул. Промышленная, 96

### Минудобрения

Тел.: (861-55) 2-3131; 2-3887; 9-2212  
Факс: (861-55) 5-5212

#### Ханджинян Варткез Аганесович

Генеральный директор

Адрес: 352600, Краснодарский край,  
г. Белореченск, Симплощадка

### Минудобрения

Тел.: (347-64) 4-0350; 2-0302; 4-0433  
Факс: (347-64) 4-2400  
[www.bashinfo.ru/SeeOrg.asp?ID=12419](http://www.bashinfo.ru/SeeOrg.asp?ID=12419)

#### Альмухаметов Ильдар Аминович

Генеральный директор

Адрес: 453310, Республика Башкортостан,  
г. Мелеуз, пл. Химзавода

### Минудобрения г. Россошь

Тел.: (073-96) 2-4200; 2-3576; 2-3578  
Факс: (073-96) 2-7890

#### Овчаренко Владимир Николаевич

Генеральный директор

Адрес: 396600, Воронежская обл., г. Россошь,  
ул. Химзаводская, 2

#### Представительство в Москве

#### Овчаренко Роман Владимирович

Тел.: (095) 203-0856; 203-1030

### Невиномысский азот

Тел.: (865-54) 2-1939; 4-4265; 2-9577  
Факс: (865-54) 3-9298

#### Ледовской Виктор Иванович

Генеральный директор

Адрес: 357107, Ставропольский край,  
г. Невиномысск, ул. Низяева, 1



**Новоменделеевский химический завод**

Тел.: (855-49) 3-1035; 3-0690  
Факс: (855-49) 3-1035

**Галиуллин Рашат Анварович**  
Генеральный директор

Адрес: 423640, Республика Татарстан,  
г. Менделеевск

**ПКФ СБ**

Тел: (861-2) 68-0299; 62-3386  
Факс: (861-2) 68-0299  
E-mail: sb@sbcorp.ru  
[www.sbcorp.ru](http://www.sbcorp.ru)

**Бабехин Сергей Борисович**  
Генеральный директор

Адрес: 350000, г. Краснодар, ул. Ордженикидзе, 47

**Росагротрейд**

Тел: (073-2) 72-7272; 72-7123; 72-7124  
Факс: (073-2) 72-7272; 20-1559  
E-mail: oao@minudo.vrn.ru  
[web.vrn.ru/rat/](http://web.vrn.ru/rat/)

**Сысоев Александр Митрофанович**  
Генеральный директор

Адрес: 394000, г. Воронеж, ул. К. Маркса, 67 Б

**Сильвинит**

Тел.: (342-53) 5-4153; 5-1682; 5-1579; 7-0120  
Факс: (342-53) 5-1528  
E-mail: post@silvinit.ru  
E-mail: exp@silvinit.ru  
[www.silvinit.ru](http://www.silvinit.ru)

**Кондрашов Петр Иванович**  
Генеральный директор

Адрес: 618500, Пермская обл., г. Соликамск,  
ул. Мира, 14

**Соратоворгсинтез (Нитрон)**

Тел.: (845-2) 92-0205; 92-6406  
Факс: (845-2) 92-9561

**Яблоков Валентин Александрович**  
Руководитель

Адрес: 410059, Саратовская обл., г. Саратов,  
пл. Дружбы, 1

**Скопинский гидрометаллургический завод**

Тел.: (091-56) 2-8256  
Адрес: 297001, Рязанская обл., г. Скопин

**Тамбовский завод УФОС  
(Уваровский химический завод)**

Тел.: (075-58) 2-2260; 2-2262; 2-2868  
Факс: (075-58) 2-2962

**Доровских Александр Яковлевич**  
Директор

Адрес: 393463, Тамбовская обл., г. Уварово-3

**Тольяттиазот**

Тел.: (848-2) 29-0051; 29-0503; 24-1507; 24-3110  
Факс: (848-2) 29-0051; 29-0503; 24-1507; 24-3110

**Махлай Владимир Николаевич**  
Генеральный директор

Адрес: 445653, Самарская обл., г. Тольятти,  
ГСП-16

**Томилинская птицефабрика**

Тел.: (095) 558-6311  
Факс: (095) 554-6284

**Дадыкин Анатолий Степанович**  
Руководитель

Адрес: 140070, Московская обл.,  
Люберецкий район, пгт Томилино, 3

**Торговый Дом Минерал Трейдинг**

Тел.: (34242) 9-6070  
Факс: (34242) 9-6586

**Старев Константин Владимирович**  
Генеральный директор

Адрес: 618426, Пермская обл., г. Березники,  
ул. Свердлова, 74

**Представительство в Москве:**

Тел.: (095) 788-0575  
Факс: (095) 788-0575  
E-mail: Mineraltrading@mtu-net.ru  
[www.mineraltrading.ru](http://www.mineraltrading.ru)

Адрес: 107082, г. Москва, Спартаковская пл.,  
16/15, к. 6

### Торговый дом ТАТ

Тел.: (8202) 55-1967; 55-4567  
Факс (8202) 55-1947  
E-mail: [tdtat@tchercom.ru](mailto:tdtat@tchercom.ru)  
[www.e-tat.ru](http://www.e-tat.ru)

#### **Шакин Сергей Васильевич**

Директор

Адрес: 162622, Вологодская обл., г. Череповец,  
Советский пр-т, 99 а

### Трансаммиак

Тел.: (846-2) 37-4066; 27-0969; 24-2443  
Факс: (846-2) 24-0573; 24-1177

#### **Фрост Иван Владимирович**

Руководитель

Адрес: 445679, Самарская обл., г.Тольятти,  
ГСП, ул. Громоной, 57

### Уралкалий

Тел.: (342-42) 7-6020; 7-6060; 7-6091  
Факс: (342-42) 6-0197; 3-1297  
E-mail: [kaly@dionis.mts.perm.ru](mailto:kaly@dionis.mts.perm.ru)

#### **Поликша Александр Михайлович**

Генеральный директор

Адрес: 618426, Пермская обл., г. Березняки,  
ул. Пятилетки, 63

### Фарт

Тел.: (812) 126-4564  
Факс: (812) 327 -8755  
E-mail: [ppfart@dux.ru](mailto:ppfart@dux.ru)  
[www.biohumus.ru](http://www.biohumus.ru)

#### **Петроченко Евгений Андреевич**

Генеральный директор

Адрес: 196158, г. Санкт-Петербург,  
ул. Ленсовета, 58

### Фосфаты

Тел.: (096-44) 2-0708; 5-4044  
Факс: (096-44) 2-0292

#### **Кайтазов Владислав Албекович**

Руководитель

Адрес: 140214, Московская обл.,  
Воскресенский район, пос. Лопатинский

### Фосфор

Тел.: (848-2) 22-2835; 48-0487; 29-4502  
Факс: (848-2) 29-4502

#### **Груднев Сергей Васильевич**

Генеральный директор

Адрес: 445007, Самарская обл., г. Тольятти,  
Новозаводская, 2 а

### Фосфорит

Тел.: (812-75) 2-3832  
Факс: (812-75) 2-8727; 2-1984

#### **Орешко Владимир Владимирович**

Руководитель

Адрес: 188452, Ленинградская обл.,  
г. Кингисеппский район,  
промзона «Фосфорит»

### ФПК Инвест

Тел.: (0912) 79-0840; 24-0053; 24-0052  
Факс.: (0912) 21-7113  
E-mail: [postmaster@invest.ryazan.ru](mailto:postmaster@invest.ryazan.ru)  
E-mail: [sales@invest.ryazan.ru](mailto:sales@invest.ryazan.ru)  
[www.invest.ryazan.ru](http://www.invest.ryazan.ru)

Адрес: 390000, г. Рязань, ул. Чапаева, 58

### Череповецкий азот

Тел.: (820-2) 25-1598; 59-2020  
Факс: (820-2) 59-2030; 55-3683,  
E-mail: [azot@mail.tchercom.ru](mailto:azot@mail.tchercom.ru)  
[www.metacom.ru/~akso/DEFAULT.htm](http://www.metacom.ru/~akso/DEFAULT.htm)

#### **Иванов Евгений Григорьевич**

Генеральный директор

Адрес: 162610, Вологодская обл., г. Череповец,  
Северное ш., 63

### Чудовоагрохимсервис

Тел.: (816-2) 64-1891; 64-0371  
Факс: (816-2) 64-1891; 64-0371  
E-mail: [evrochim@telecom.nov.ru](mailto:evrochim@telecom.nov.ru)  
[www.novgorod.net/~evrochim/](http://www.novgorod.net/~evrochim/)

#### **Садовников Александр Сергеевич**

Генеральный директор

Адрес: 173000, г. Новгород, ул. Щусева, 7 а

## СРЕДСТВА ЗАЩИТЫ РАСТЕНИЙ

## Август

## Центральное представительство

Тел.: (095) 212-2129; 212-3959; 212-1191  
 Факс: (095) 214-0052; 212-3959; 212-3233

**Усков Александр Михайлович**

Генеральный директор

Адрес: 125083, г. Москва, ул. В. Масловка, 21

## Региональные представительства

**Белгородская область**

Тел.: (0722) 34-1411

Факс: (0722) 34-1411

**Посемин Вячеслав Антонович**

Представитель

Адрес: 308023, г. Белгород, ул. Менделеева, 10

**Краснодарский край**

Тел.: (861-2) 60-2547

Факс: (861-2) 60-8488

**Горленко Ольга Анатольевна**

Региональный представитель

Адрес: 350051, Краснодарский край, г. Краснодар,  
 ул. Гаврилова, 60

**Курская область**

Тел.: (0712) 50-0633

Факс: (0712) 50-0634

**Агибалов Александр Вениаминович**

Региональный представитель

Адрес: 305004, г. Курск, ул. Ленина, 87, к. 309

**Республика Башкирия**

Тел.: (3472) 55-2493

Факс: (3472) 55-2493

**Ахметов Вильмир Аслямович**

Региональный представитель

Адрес: г. Уфа, ул. Авроры, 25/1, к. 89

**Республика Татарстан**

Тел.: (8432) 70-1781

Факс: (8432) 70-1781

**Галаутдинов Фоат Хазиевич**

Региональный представитель

Адрес: 420066, Республика Татарстан, г. Казань,  
 ул. Ленина, 51 А

**Ростовская область**

Тел.: (8632) 92-3170

Факс: (8632) 68-3359

**Волжин Дмитрий Борисович**

Региональный представитель

Адрес: 344022, г. Ростов-на-Дону, ул. М. Горького,  
 243, оф. 505

**Саратовская область**

Тел.: (8452) 26-6293

Факс: (8452) 26-6293

**Игошин Анатолий Петрович**

Региональный представитель

Адрес: 410031, г. Саратов, ул. Кузнецкая, 11/21,  
 к. 14

**Ставропольский край**

Тел.: (8652) 39-1355

Факс: (8652) 39-1356

**Шебзухов Ауэс Заудинович**

Региональный представитель

Адрес: 357000, Ставропольский край,  
 г. Ставрополь, ул. Мира, 337, комн. 1010

## Склады в регионах

**Волгоградская область**

Тел.: (8442) 31-1073

Факс: (8442) 39-7178

**Викторов Геннадий Иванович**

Представитель

Адрес: 400042, г. Волгоград, Шоссе Авиаторов, 1,  
 комн. 210

**Воронежская область**

Тел.: (07362) 2-2575

Факс: (07362) 2-2575

**Алехин Сергей Семенович**

Представитель

Адрес: 396430, Воронежская обл., г. Павловск,  
 ул. Транспортная, 9

### **Иркутская область**

Тел.: (39515) 4-5890

Факс: (39515) 4-5890

### **Барминцева Татьяна Георгиевна**

Представитель

Адрес: 665801, Иркутская обл., г. Ангарск,  
ст. Лесная

### **Краснодарский край**

Тел.: (86158) 2-3276

Факс: (86158) 2-2392

### **Коротков Виктор Михайлович**

Представитель

Адрес: 352340, Краснодарский край,  
ст. Тбилисская, ул. Элеваторная, 71

### **Липецкая область**

Тел.: (07461) 2-2711

Факс: (07461) 3-5250

### **Бородина Елена Алексеевна**

Представитель

Адрес: 399300, Липецкая обл., г. Грязи,  
пос. СХПТ, ул. Дубовая роща, 1

### **Московская область**

Тел.: (09644) 2-0294

Факс: (09644) 2-0294

### **Баринаова Вера Ивановна**

Представитель

Адрес: 140200, Московская обл., г. Воскресенск,  
Новлянский квартал, Прирельсовая база

### **Орловская область**

Тел.: (08677) 7-4921

Факс: (08677) 7-4200

### **Агибалов Сергей Николаевич**

Представитель

Адрес: 303800, Орловская обл., г. Ливны, пос.  
Нагорный-2, АО «Ливенскагропромхимия»

### **Ростовская область**

Тел.: (86395) 2-1391

Факс: (86395) 2-1391

### **Галдобин Виктор Валерьевич**

Представитель

Адрес: 346660, Ростовская обл.,  
с. Б. Мартыновка, ул. Ковалева, 30

### **Ставропольский край**

Тел.: (86550) 2-1728

Факс: (86550) 2-1510

### **Илюхин Сергей Алексеевич**

Представитель

Адрес: 357000, Ставропольский край,  
с. Кочубеевское, ул. Станционная, 10

### **Тамбовская область**

Тел.: (07558) 2-6730

Факс: (07558) 2-1876

### **Солотин Николай Александрович**

Представитель

Адрес: 393460, г. Уварово, Тамбовская обл.,  
ул. Б. Садовая, 49

## Авентис КропСайенс

### Центральное представительство

Тел.: (095) 956-1320

Факс: (095) 956-1318

### **Чисольм Иен**

Глава представительства

Адрес: 121069, г. Москва, а/я 198,  
пер. Борисоглебский, 9, стр. 3

### Региональные представительства

### **Белгородская область**

Тел.: (072-2) 35-9318

Факс: (072-2) 35-9318

Адрес: 308027, Белгородская обл., г. Белгород,  
ул. Щорса, 8

### **Республика Башкортостан**

Тел.: (347-2) 24-0929

Факс: (347-2) 24-0929

Адрес: 450059, Республика Башкортостан, г. Уфа,  
ул. Р. Зорге, 19, оф. 50

### **Краснодарский край**

Тел.: (861-2) 57-0686

Факс: (861-2) 57-0686

Адрес: 350038, Краснодарский край, г. Краснодар,  
ул. Северная, 324, 11 этаж

**Омская область**

Тел.: (381-2) 94-1439  
 Факс: (381-2) 94-1439  
 Адрес: 644504, Омская обл., Омский район, пос.  
 Лузино – Петровка, ул. Сибирская, 1, кв. 2

**Оренбургская область**

Тел.: (353-2) 77-5750  
 Факс: (353-2) 77-5632  
 Адрес: 460000, Оренбургская обл., г. Оренбург,  
 ул. Володарского, 5

**Ростовская область**

Тел.: (863-2) 34-6916  
 Факс: (863-2) 34-6819  
 Адрес: 344010, Ростовская обл.,  
 г. Ростов-на-Дону, Ворошиловский пр-т,  
 62, оф. 406

**Республика Татарстан**

Тел.: (843-2) 36-6610  
 Факс: (843-2) 36-6610  
 Адрес: Республика Татарстан, г. Казань,  
 ул. Льва Толстого, 41, оф. 16

**Агриматко****Дюпон Россия**

Тел.: (095) 956-3855; 797-2200; 797-2225  
 Факс: (095) 956-3854; 797-2203

**Шаймухаметов Рустем Марсович**

Генеральный директор  
 Адрес: 103104, г. Москва, Б. Палашевский пер.,  
 13/2

**Региональные представительства****Белгородская область**

Тел.: (072-2) 36-4357; 32-2244  
 Факс: (072-2) 32-2244

**Авилов Сергей Афанасьевич**

Представитель по маркетингу и развитию  
 Адрес: 308600, г. Белгород, ул. Народная,  
 103, кв. 11

**Воронежская область**

Тел.: (073-2) 23-5711  
 Факс: (073-2) 23-5711

**Тимофеев Олег Алексеевич**

Представитель по маркетингу и развитию  
 Адрес: 394042, г. Воронеж, ул. Серафимовича, 26 А

**Краснодарский край**

Тел.: (861-2) 54-8146  
 Факс: (861-2) 54-8146

**Данилец Юрий Иванович**

Представитель по маркетингу и развитию  
 Адрес: 350051, Краснодарский край, г. Краснодар,  
 ул. Рашиелевская, 329,  
 Краснодарская СТАРЗ, ЗАО «Агриматко»

**Омская область**

Тел.: (381-2) 94-1377  
 Факс: (381-2) 94-1377

**Малышев Александр Васильевич**

Представитель по маркетингу и развитию

**Ростовская область**

Тел.: (863-2) 24-4755  
 Факс: (863-2) 24-4755

**Вошедский Игорь Николаевич**

Представитель по маркетингу и развитию  
 Адрес: 344101, г. Ростов-на-Дону,  
 пер. Синявский, 17 А

**Ставропольский край**

Тел.: (865-53) 3-2246  
 Факс: (865-53) 3-2246

**Бурыкин Сергей Иванович**

Представитель по маркетингу и развитию  
 Адрес: 356241, Ставропольский край,  
 г. Михайловск, СНИИСХ СИПКиА

**Республика Татарстан**

Тел.: (843-2) 68-7630  
 Факс: (843-2) 68-7630

**Галяутдинов Айдар Фоатович**

Представитель по маркетингу и развитию

**Фирма Агрозашита**

Тел.: (095) 958-5623; 958-0256; 958-2804  
Факс: (095) 958-2804; 958-5623

**Шильцова Марина Арвидовна**

Генеральный директор

Адрес: 117071, г. Москва, ул. Орджоникидзе,  
12, комн. 203

**Венгерская фирма Агро-Кеми**

**Генеральное представительство**

Тел.: (095) 363-3974; 363-3934  
Факс: (095) 363-3934  
E-mail: agrochem@online.ru  
[www.agrochemie.hu](http://www.agrochemie.hu)

**Ласло Киш**

Глава представительства

Адрес: 123242, г. Москва, ул. Красная Пресня, 1/7

**Региональные представительства**

**Белгородская область**

Тел.: (072-2) 27-6660; 27-7675  
Факс: (072-2) 27-6660; 27-7675  
Адрес: 308001, Белгородская обл., г. Белгород,  
ул. Октябрьская, 58

**Краснодарский край**

Тел.: (861-2) 53-0276  
Факс: (861-2) 53-0276  
Адрес: 350049, Краснодарский край, г. Краснодар,  
ул. Рылеева, 358

**Ростовская область**

Тел.: (863-50) 3-7190  
Факс: (863-50) 3-7190  
Адрес: 346714, Ростовская обл., Аксайский район

**Представительство в республике Татарстан**

(по регионам Поволжья)

Тел.: (843-2) 90-4596  
E-mail: M\_Sangatullin@it-kazan.ru  
Адрес: 420049, г. Казань, ул. Эсперанто, 8

**Представительство в республике Беларусь**

Тел.: (017) 259-1784  
Факс: (017) 259-1784  
Адрес: 220073, Беларусь, г. Минск,  
ул. Скрыганова, 6, к. 2, комн. 305

**Представительство в республике Украина**

Тел.: (8-10-380 -44) 220-7702  
Факс: (8-10-380-44) 220-7135  
E-mail: aro-chemie@nbi.com.ua  
Адрес: 01023, Украина, г. Киев-23,  
ул. Мечникова, 3

**Агрорус и Ко.**

**Зарев Владимир Васильевич**

Генеральный директор

Тел.: (095) 937-9812; 143-8944; 147-1401;  
(095) 147-1414; 147-6373  
Факс: (095) 232-6825  
E-mail: agrorus@garnet.ru  
Адрес: 119590, г. Москва, ул. Мосфильмовская, 52

**Региональные представительства**

**Агрорус Алтай**

Тел.: (385-2) 24-9504  
Адрес: 656056, г. Барнаул, Комсомольский пр-т,  
80, оф. 1009

**Агрорус Волга**

Тел.: (835-2) 73-4807  
Адрес: 429951, Чувашия, г. Новочебоксарск,  
ул. Винокурова, 10

**Агрорус Кубань**

Тел.: (861-2) 59-0139  
Адрес: 350000, г. Краснодар, а/я 5655

**Агрорус Саратов**

Тел.: (845-2) 64-8663  
Адрес: 413123, Саратовская обл., Энгельс-23,  
ул. Совхозная-4

**Северо-Кавказский агрохим**

Тел.: (865-2) 94-5194  
Адрес: 355017, г. Ставрополь, ул. Мира, 337

**АгроХимАльянс**

**Центральное представительство**

Тел.: (095) 925-5771; 923-2190; 748-0751  
Факс: (095) 748-0752  
E-mail: moscow@agrochim.ru

**Биришев Олег Викторович**

Генеральный директор

**Лапко Александр Иванович**

Исполнительный директор  
Адрес: 101000, г. Москва, Потаповский пер., 16/5

## Региональные представительства

**Республика Башкортостан**

Тел.: (347-2) 54-9421; 53-2275  
 Факс: (347-2) 54-9421; 53-2275  
 E-mail: ufa@agrochim.ru

**Мичурин Игорь Николаевич**

Руководитель

Адрес: 450092, Республика Башкортостан,  
 г. Уфа, ул. Аврора, 2

**Белгородская область**

Тел.: (072-2) 22-3426; 35-3105  
 Факс: (072-2) 22-3426; 35-3105  
 E-mail: belgorod@agrochim.ru

**Макарына Елена Артуровна**

Руководитель

Адрес: 308015, Белгородская обл., г. Белгород,  
 ул. Пушкина, 49

**Волгоградская область**

Тел.: (844-2) 94-7978  
 Факс: (844-2) 94-7978

**Коляденко Юрий Владимирович**

Руководитель

Адрес: 400001, Ворошиловский район,  
 г. Волгоград, ул. Калинина, 13

**Краснодарский край**

Тел.: (861-2) 69-9881; 69-9884  
 Факс: (861-2) 69-9881; 69-9884  
 E-mail: krasnodar@agrochim.ru

**Кравченко Сергей Геннадьевич**

Руководитель

Адрес: 350063, Краснодарский край, г. Краснодар,  
 ул. Октябрьская, 28

**Ставропольский край**

Тел.: (865-2) 94-0486; 94-5651  
 Факс: (865-2) 94-5651  
 E-mail: stavropol@agrochim.ru

**Нефедов Александр Александрович**

Руководитель

Адрес: 355000, Ставропольский край,  
 г. Ставрополь, ул. Коминтерна, 7

## Байер

Отдел защиты растений

Тел.: (095) 234-2000; 232-0614  
 Факс: (095) 234-2100; 232-00622

**Харольд Кубе**

Начальник отдела

Адрес: 123022, г. Москва, Б. Трехгорный пер., 1

## БАСФ

## Центральное представительство

Департамент сельского хозяйства

Тел.: (095) 956-9170  
 Факс: (095) 737-9172

**Макарычев Александр Васильевич**

Директор департамента

Адрес: 103017, г. Москва, Кадашевская наб., 14,  
 к. 3, Бизнес-центр БАСФ

## Региональные представительства

**Белгородская область**

Тел.: (072-2) 34-6910  
 Факс: (072-2) 34-6910

**Марков Николай Иванович**

Адрес: 308002, г. Белгород, ул. Б. Хмельницкого,  
 133 И

**Краснодарский край**

Тел.: (861-2) 54-3857; 54-3858; 64-0189  
 Факс: (861-2) 54-3934

**Фиссюра Анатолий Васильевич**

Адрес: 350010, Краснодарский край, г. Краснодар,  
 ул. Зиповская, 5. Деловой центр,  
 комн. 339 – 341

**Саратовская область**

Тел.: (845-11) 7-9842  
 Факс: (845-11) 7-9842

**Мулин Юрий Иванович**

Адрес: 413141, Саратовская область,  
 Энгельский р-н, пос. Новопушкинское,  
 1 квартал, 6, кв. 7

**Новосибирская область**

Тел.: (383-2) 58-5415

Факс: (383-2) 58-5412

**Нестеренко Игорь Анатольевич**

Адрес: 630005, г. Новосибирск, Красный пр.,  
86, оф. 210, комн. 202

**Приморский край**

Тел.: (423-49) 9-1512

Факс: (423-49) 9-1512

**Гиневский Николай Кириллович**

Адрес: 692280, Приморский край,  
с. Камень-Рыболов, ул. Мира, 42 а

Тел.: (416-2) 42-1254

Факс: (416-2) 42-1254

**Слесаренко Владимир Васильевич**

Адрес: 675007, г. Благовещенск, ул. Нагорная, 7

**НПП Виртан**

Тел.: (095) 166-2341; 166-2418; 166-2304

(095) 166-6145

Факс: (095) 166-2341

**Карев Владимир Петрович**

Генеральный директор

Адрес: 105187, г. Москва, ул. Щербаковская, 54

**Дау АгроСаенсес**

**Центральное представительство**

Тел.: (095) 797-9120; 797-9121; 797-9122

(095) 797-9123; 797-9124

Факс: (095) 797-9125; 797-9126

**Селби Ричард**

Глава представительства

Адрес: 103055, г. Москва, ул. Лесная,  
45 А, стр. 10

**Региональные представительства**

**Краснодарский край**

Тел.: (861-2) 57-5493

Факс: (861-2) 57-5493

Адрес: 350062, Краснодарский край, г. Краснодар,  
ул. Красная, 124, комн. 606

**Кеминова Агро А/С**

Тел.: (095) 249-0522; 232-3481; 232-3633

Факс: (095) 249-8637

E-mail: chemirus@aha.ru

**Кабаков Владислав Владимирович**

Глава представительства

Адрес: 121165, г. Москва, ул. Киевская,  
22, подъезд 3, оф. 103

**Монсанто Европа С А**

**Центральное представительство**

Тел.: (095) 933-5920

Факс: (095) 933-5921

**Еремин Геннадий Иванович**

Генеральный директор

Адрес: 119034, г. Москва, пр-т Мира,  
владение 26, стр. 5

**Региональные представительства**

**Краснодарский край**

Тел.: (861-2) 65-0960

Факс: (861-2) 65-0964

**Свояковский Александр Брониславович**

Управляющий

Адрес: г. Краснодар, ул. Янковского, 106  
Ростовская обл., г. Ростов-на-Дону

Тел.: (863-2) 96-8370

**Егоров Николай Николаевич**

Представитель

**Сингента**

Тел.: +7 095 933-7755

Факс.: +7 095 933-7756

**Представительство общества**

**Сингента Агро Сервисиз АГ,  
Швейцария в России**

Тел.: (+7 095) 933-7750

Факс.: (+7 095) 933-7751

E-mail: info.russia@syngenta.com

[www.syngenta.com](http://www.syngenta.com)

**Кристофер Николлс**

Глава представительства, генеральный директор

**Александр Николаевич Крылов**

Менеджер по проектам

Адрес: 113054, г. Москва, Б. Строченовский пер.,  
22/25



**Региональные представительства  
и филиалы ООО Сингента**
**Волгоград**

Тел./факс: (844-2) 34-7407

**Ермаков Сергей Михайлович**Адрес: 400066, г. Волгоград, ул. Чуйкова, 65,  
к. 508**Воронеж**

Тел.: (073-22) 23-3413

Факс: (073-22) 23-7956

**Ковалев Алексей Федорович**

Адрес: 394042, г. Воронеж, ул. Серафимовича, 26

**Краснодар**

Тел: (861-2 ) 37-0391; 37-7997

**Грошев Сергей Владимирович**

Адрес: 350061, г. Краснодар, ул. Мачуги, 78

**Курск**

Тел./факс: (071-2) 51-0463

**Акимов Владимир Иванович**

Адрес: 305029, г. Курск, ул. Никитская, 16

**Липецк**

Тел./факс: (073-40) 2-1967

**Малыгин Евгений Васильевич**Адрес: 398030, Рамонь, Воронежская обл.,  
ВНИИЗР, оф. 336**Н. Новгород**

Тел./факс: (831-2) 34-2754

**Вавин Сергей Иванович**Адрес: 603022, г. Н. Новгород, ул. Окский Съезд,  
2, оф. 3**Новосибирск**

Тел: (383-2) 11-8444

**Горбунов Николай Федотович**Адрес: 630039, г. Новосибирск, ул. Никитина,  
149, оф. 17**Омск**

Тел./Факс: (381-2) 65-2018

**Кузнецов Сергей Константинович**

Адрес: 644008, г. Омск, кл. Сибакловская, 6, к. 110

**Оренбург**

Тел: (353-2) 41-8911

Факс: (353-2) 41-9877

**Камчатный Сергей Александрович**Адрес: 460634, г. Оренбург, ул. Туркестанская,  
5, к. 402**Ростов**

Тел./факс: (863-2) 65-2064

**Дубовой Михаил Петрович**Адрес: 344022, г. Ростов-на-Дону,  
ул. Б. Садовая, 150**Рязань**

Тел./факс: (091-2) 44-1394

**Дрожалин Александр Алексеевич**Адрес: 390044, г. Рязань, ул. Лермонтова, 8 а,  
оф. 3**Ставрополь**

Тел: (865-2) 26-4646; 39-1477; 35-6597

**Аджихметов Анатолий Сергеевич**

Адрес: 355106, г. Ставрополь, ул. Мира, 337

**Ульяновск**

Тел./факс: (842-2) 38-0754

**Денисов Александр Валентинович**Адрес: 432023, г. Ульяновск, пер. Национальный,  
2 а, оф. 2**Уфа**

Тел: (347-2) 23-0708

Факс: (347-2) 23-0665

**Хасанов Ришат Асгатович**

Адрес: 450008, г. Уфа, ул. Цюрупы, 13, к. 402 А

**Сумитомо****Центральное представительство****Лебедев Игорь Валентинович**

Начальник Департамента агрохимии

Тел.: (095) 797-2810; 797-2815; 797-2819

Факс: (095) 797-2811

Адрес: 103145, г. Москва, ул. Трубная, 12,  
Миллениумхаус, 6 этаж**Региональные представительства****Воронежская область, г. Воронеж**

Тел.: (072-41) 6-1447

**Краснодарский край, г. Краснодар**

Тел.: (861-2) 51-2851

**Ростовская область, г. Ростов-на Дону**

Тел.: (863-50) 3-7845

**Ставропольский край, г. Ставрополь**

Тел.: (865-2) 34-2956

**Томен Корпорейшн**

**Центральное представительство**

Тел.: (095) 258-1572; 258-1573; 258-1574

(095) 258-1575; 258-1576; 258-1577

(095) 258-1578

Факс: (095) 258-1570; 258-1571

**Минами Т.**

Глава представительства

Адрес: 123610, г. Москва, Краснопресненская  
наб., 12, Центр международной торговли,  
оф. 1309

**Региональные представительства**

**Белгородская область, г. Белгород**

Тел.: (072-2) 22-5767

Факс: (072-2) 22-5767

**Краснодарский край, г. Краснодар**

Тел.: (861-2) 39-3139

Факс: (861-2) 39-3139

**ФМРус**

Тел.: (095) 152-0692; 152-0752

Факс: (095) 152-5751

**Чирков Михаил Валентинович**

Директор

Адрес: 125319, г. Москва, ул. Черняховского, 16

.....  
.....  
.....  
.....  
.....  
.....  
.....  
.....  
.....  
.....

**Юнайтед Фосфорус**

**Центральное представительство**

Тел.: (095) 207-1771; 975-1463

Факс: (095) 975-1463

E-mail: upl@com2com.ru

**Ремизов Александр Сергеевич**

Коммерческий директор

Адрес: 107996, г. Москва, ул. Садовая-Спаская,  
18, оф. 407

**Юнироял Кемикал Компани Инк**

**Центральное представительство**

Тел.: (095) 928-7182; 928-9127; 925-7600

(095) 928-7704; 923-6222

Факс: (095) 928-5202

**Поляков Александр Сергеевич**

Управляющий сельскохозяйственного департамента  
по России

Адрес: 101000, г. Москва, Чистопрудный бульвар,  
11, стр. 1, оф. 401

**Региональные представительства**

**Поволжье. Самарская область**

Тел.: (846-2) 59-1393

Факс: (846-2) 59-1393

**Оренбургская область**

Тел.: (353-2) 72-7525

Факс: (353-2) 72-7525

**Сибирский регион. Алтайский край**

Тел.: (385-2) 38-3814

Факс: (385-2) 38-3814

# СЕМЕНА САХАРНОЙ СВЕКЛЫ

## Государственная семенная инспекция Российской Федерации

Тел.: (095) 207-7064  
Факс: (095) 207-3883

**Кокина Татьяна Петровна**

Адрес: 107139, г. Москва, Орликов пер., 1/11

## Федеральное государственное учреждение Агентство по семеноводству свеклы Семсвекла

Тел.: (095) 253-5413; 253-0824  
Факс: (095) 252-3747

**Искусных Василий Николаевич**

Начальник учреждения

Адрес: 123022, г. Москва, ул. Б. Декабрьская, 7

## Бийская опытно-селекционная станция

Тел.: (385-30) 2-2340; 2-2540  
Факс: (385-30) 2-2733

**Сергиенко Владимир Яковлевич**

Директор

Адрес: 659890, Алтайский край, Зональный район,  
с. Зональное

## Всероссийский научно-исследовательский институт сахарной свеклы и сахара им. А.Л. Мазлумова

Тел.: (073-40) 2-1993  
Факс: (073-40) 2-1993

**Корниенко Анатолий Васильевич**

Директор

Адрес: 396030, Воронежская область,  
Рамонский район, пос. ВНИИС

## Государственное предприятие Кореновский элитно-семеноводческий совхоз Совхоз Кореновский

Тел.: (861-42) 3-8613; 3-3854; 3-8433  
Факс: (861-42) 3-8433

**Паланский Валентин Андреевич**

Руководитель

Адрес: 353150, Краснодарский край,  
г. Кореновск-3, ул. Запорожская, 1 а

## Государственное унитарное предприятие по семеноводству свеклы Татсемсвекла

Тел.: (843-2) 38-2358; 38-2477; 38-2358  
Факс: (843-2) 38-2477

**Юнусов Рауф Адгамович**

Генеральный директор

Адрес: 420097, Республика Татарстан, г. Казань,  
ул. Вишневого, 1/6

## ГУП Каменский семенной завод

Тел.: (841-56) 2-2270; 2-1722  
Факс: (841-56) 2-1722

**Абрашитов Равиль Абдуллович**

Директор

Адрес: 442200, Пензенская область, г. Каменка,  
ул. Производственная, 82

## ГУП Семенной завод Ржавский

Тел.: (071-34) 2-1950; 3-2718  
Факс: (071-34) 2-1214

**Сосолопов Геннадий Никитович**

Директор

Адрес: 306210, Курская область,  
Пристенский район, пос. Кировский

## Курские свеклосемена

Тел.: (071-2) 56-4371; 56-4682  
Факс: (071-2) 56-4682

**Головин Сергей Михайлович**

Директор

Адрес: 305000, г. Курск, ул. М. Горького, 65

## Льговская опытно-селекционная станция

Тел.: (071-40) 9-3236; 9-3238; 9-3210  
Факс: (071-40) 9-3210

**Бобрышов Леонид Ефимович**

Директор

Адрес: 307320, Курская область, Льговский район,  
пос. Селекционный

**Перелешинский семенной завод**

Тел.: (073-44) 5-1487; 3-2410  
Факс: (073-44) 5-1047

**Мананков Иван Дмитриевич**  
Директор

Адрес: 396160, Воронежская обл.,  
Панинский район, р/п Перелешино

**Предприятие Кубаньсвекла  
при Департаменте сельского хозяйства  
и продовольствия  
Администрации Краснодарского края**

**Погосьян Александр Хачатурович**  
Генеральный директор

Тел.: (861-2) 62-3702  
Факс: (861-2) 68-3929

Адрес: 350610, Краснодарский край, г. Краснодар,  
ул. Мира, 28

**Совхоз им. Ленина**

(Элитно-семеноводческое хозяйство)  
Тел.: (075-42) 2-5280; 2-5089  
Факс: (075-42) 2-5089

**Долгих Владимир Владимирович**  
Директор

Адрес: 393600, Тамбовская обл.,  
Мордовский район, п/о совхоз им. Ленина

**Совхоз Петровский**

(Элитно-семеноводческое хозяйство)  
Тел.: (074-62) 4-5110; 4-5116  
Факс: (074-62) 4-5295

**Путилин Павел Иванович**  
Директор

Адрес: 399446, Липецкая обл., Добринский район,  
гсх. Петровский, п/о Добринка

**Совхоз Ракитянский**

(Элитно-семеноводческое хозяйство)  
Тел.: (072-45) 5-5005; 2-5142  
Факс: (072-45) 2-5142

**Берестовой Алексей Васильевич**  
Директор

Адрес: 309310, Белгородская обл., пгт Ракитное,  
ул. Советская, 6

**Тамбовское территориальное отделение  
Агентство семсвекла**

Тел.: (075-2) 72-8302; 72-9032; 72-9052  
Факс: (075-2) 72-9052

**Ситников Николай Павлович**  
Директор

Адрес: 392002, г. Тамбов, ул. Советская, 68

**Тбилисский семенной завод**

Тел.: (861-58) 2-2002; 2-4039; 2-2798  
Факс: (861-58) 2-2402; 2-4039  
E-mail: seedigor@mail.ru

**Лисунов Валерий Петрович**  
Генеральный директор

Адрес: 352340, Краснодарский край,  
Тбилисский район, станица Тбилисская

**Управление развития  
сахарного производства департамента АПК  
правительства Администрации  
Белгородской области**

Тел.: (072-2) 32-1420; 32-2885  
Факс: (072-2) 32-1420; 32-2885

**Сурков Николай Алексеевич**  
Начальник объединения

Адрес: 308800, г. Белгород, ул. Фрунзе, 35

**Черемновский семенной завод**

Тел.: (385-11) 3-8440; 2-2440  
Факс: (385-11) 3-3440

**Ладик Сергей Иванович**  
Директор

Адрес: 658510, Алтайский край,  
Павловский район, р/п Черемное

**Представительства иностранных компаний**

**Адванта интернешенл (Нидерланды)**

**Представительство в Москве**

Тел.: (095) 232-6742  
Факс: (095) 232-6743

**Бессарабов Сергей Эдуардович**  
Генеральный директор

Адрес: 109147, г. Москва, ул. Марксистская, 16,  
4 этаж

**Даниско Сиид ГмбХ**

(Австрия)

Тел.: (095) 165-2085

Факс: (095) 165-2085

**Вербицкий Владимир Лукич**

Представитель компании

**КВС (Германия)**

Дочернее предприятие – ООО «ГерСем»

Тел.: (095) 334-7860; 336-6963

Факс: (095) 234-3179

**Ефтимов Пеер**

Генеральный директор

Адрес: 117997, г. Москва, ул. Профсоюзная,  
65, оф. 249

**КВС (Германия)**

Дочернее предприятие – ООО «ГерСем»

Тел.: (861-91) 2-3958

Факс: (861-91) 2-3958

**Соса Виктор Михайлович**

Региональный менеджер

Адрес: 352060, Краснодарский край,  
станция Павловская, ул. Горького, 105

**КВС (Германия)**

Дочернее предприятие – ООО «ГерСем»

Тел.: (865-2) 26-6741

Факс: (865-2) 26-6741

**Темерев Вячеслав Александрович**

Региональный менеджер

Адрес: 355008, Ставропольский край,  
г. Ставрополь, ул. Рылеева, 3, кв. 4

**ХИЛЛЕСХЁГ**

(Швеция)

Тел.: (095) 969-2199

Факс: (095) 969-2198

E-mail: mikhail.grishin@seeds.novartis.com

**Гришин Михаил Львович**

Глава представительства

Адрес: 103104, г. Москва, Б. Строчиновский пер.,  
22/29

**Региональные представительства**

**г. Белгород**

Тел.: (072-22) 31-2927

**г. Воронеж**

Тел.: (073-2) 51-6193

**Краснодарский край, г. Краснодар**

Тел.: (861-2) 54-7391

**ШТРУБЕ-ДИКМАНН**

(Германия)

Тел.: (087-2) 27-2909

Факс: (087-2) 27-2909

**Агеев Александр Иванович**

Представитель компании

Адрес: 300034, г. Тула, ул. Вересаева,  
1 а, кв. 11

.....

.....

.....

.....

.....

.....

.....

.....

.....

.....

## ОБОРУДОВАНИЕ ДЛЯ САХАРНЫХ ЗАВОДОВ

### РОССИЯ

#### Альфа Лаваль Поток

Тел.: (095) 232-1250  
Факс: (095) 232-2573

#### Перекин Александр Михайлович

Генеральный директор

Адрес: 141070, Московская обл., г. Королев,  
ул. Советская, 73

Оборудование и технологии для сахарной промышленности

#### Армавирский завод тяжелых весов

Тел.: (861-37) 6-7443; 6-2376  
Факс: (861-37) 6-7443

#### Кокорев Валерий Павлович

Президент

Адрес: 352913, Краснодарский край, г. Армавир,  
ул. К. Маркса, 72, Промзона-13

Весовое оборудование, 30 т

#### Вестрейд

Тел.: (095) 422-9473; 324-1263  
Факс: (095) 422-2333

Адрес: 115409, г. Москва, ул. Кашкина, 4

Весовое оборудование

#### Гефес

Болоховский машиностроительный завод

Тел.: (087-54) 5-4253; 5-3923  
Факс: (087-54) 5-3923

Адрес: 301280, Тульская обл., г. Болохово,  
ул. Мира, 32

#### Представительство в Москве

Тел.: (095) 127-6714; 127-3928; 123-1569;  
(095) 127-6887

Факс: (095) 127-6714

Адрес: 113105, г. Москва, Нагорный пр-д, 6

Диффузионные аппараты

#### Измерительная техника

Тел.: (095) 171-7725; 171-7407; 171-7374;  
(095) 273-1841; 429-1498

Факс: (095) 171-7407

E-mail: izmtech@dol.ru

#### Литягов Вячеслав Анатольевич

Генеральный директор

Адрес: 109202, г. Москва, Шоссе Фрезер, 12.

Измерительные приборы и оборудование для химического анализа и контроля жидких и газообразных сред

#### Корпорация Компомаш

Тел.: (095) 720-5373; 720-5372; 289-6425;  
(095) 289-9626

Факс: (095) 720-5373

#### Моисеев Валерий Андреевич

Генеральный директор

Адрес: 127018, г. Москва, 3-й пр-д Марьиной  
рощи, 40

Оборудование и технологии для сахарной промышленности.

#### Красный сахар

Тел.: (812) 325-4059; 323-8676;  
(095) 737-0910

Факс: (812) 325-4059; 323-8676;  
(095) 737-0910

E-mail: info@redsugar.spb.ru

[www.redsugar.spb.ru](http://www.redsugar.spb.ru)

#### Укачина Любовь Егоровна

Генеральный директор

Адрес: 194358, г. Санкт-Петербург, пр-т Энгельса,  
154, литер Б

Жомовые пресса, центрифуги непрерывного и периодического действия

**ПЭРА ПЛАСТИК – Кубань**

Тел.: (861-2) 54-7327; 54-0545  
 Факс: (861-2) 54-6326  
 E-mail: peraplas@online.ru;  
[www.peraplastic.com](http://www.peraplastic.com)

**Карпушин Игорь Леонардович**

Генеральный директор  
 Адрес: 350051, Краснодарский край, г. Краснодар,  
 ул. Рашилевская, 321/1

**Шебекинский машиностроительный завод**

Тел.: (072-48) 4-5548  
 Факс: (072-48) 4-1694

**Минкин Виталий Александрович**

Генеральный директор  
 Адрес: 309291, Белгородская обл., г. Шебекино,  
 ул. Октябрьская, 11  
 Ножи для свеклорезок

**Sulzer Pumps**

Тел.: (812) 534-3590; 534-7834  
 Факс: (812) 534-8872  
 E-mail: Pumps.Russia@sulzer.com  
[www.sulzerprocesspumps.com](http://www.sulzerprocesspumps.com)

**Тухкенен Арне**

Генеральный директор  
 Адрес: 195220, г. Санкт-Петербург,  
 пр-д Гражданский, 11  
 Насосное оборудование

**Представительство компании Filtemzet**

Тел: (095) 250-8514  
 Факс: (095) 250-8514  
 E-mail: FILTEZMET@beep.ru  
 Адрес: 125047, г. Москва,  
 ул. 4-я Тверская-Ямская, 33/39

**Представительства компаний  
 Tate&Lyle Process Technology  
 и Thomas Broadbent & Sons Ltd**

Тел.: (095) 932-5414  
 Факс.: (095) 932-5414  
 Адрес: 121099, г. Москва, Смоленская пл., 3,  
 бизнес-центр «Регус»

Оборудование и технологии для сахарной промышленности

**УКРАИНА**

**Бердичевский машиностроительный завод  
 Прогресс**

Тел.: (8-10-380-41-43) 2-2125 (пре правл.);  
 (8-10-380-41-43) 9-5658  
 Факс: (8-10-380-41-43) 2-5054  
 E-mail: progress@ws.net.ua  
[progress.com.ua](http://progress.com.ua)

**Юрьев Михаил Павлович**

Генеральный директор  
 Адрес: 13306, Украина, Житомирская обл.,  
 г. Бердичев, ул. К. Либкнехта, 79

**Торговый дом завода Прогресс**

Тел.: (8-10-380-44) 490-6555  
 Факс: (8-10-380-44) 490-6555  
 E-mail: progress@ukrgas.com  
 Адрес: 01024, Украина, г. Киев,  
 ул. Круглоуниверситетская, 13

**Торговый дом завода Прогресс**

Тел.: (8-10-380-41-43) 2-6138; 9-5650; 9-5245  
 Факс: (8-10-380-41-43) 2-6138

**Тимчишин Владимир Васильевич**

Генеральный директор  
 E-mail: progress@ws.net.ua  
 Адрес: 13306, Украина, Житомирская обл.,  
 г. Бердичев, ул. К. Либкнехта, 79  
 Установки для сушки жома, фильтры, фильтпрессы,  
 насосные агрегаты

**Ирис**

**IRIS**

Тел.: (8-10-380-54-2) 27-5317; 27-6159; 21-0477  
 (8-10-380-54-2) 21-1330; 21-1329  
 Факс: (8-10-380-54-2) 27-5317; 6159; 21-0477  
 (8-10-380-54-2) 21-1330; 21-1329

E-mail: root@iris.sumy.ua  
[www.iris.sumy.ua](http://www.iris.sumy.ua)

Адрес: 40030, Украина, Сумская обл., г. Сумы,  
 ул. Кирова, 25

Насосы, свеклорезки, центрифуги, выпарные аппараты, компрессоры, вакуум-аппараты

### Калиновский машиностроительный завод

Тел.: (8-10-380-43-33) 2-2239; 2-2789; 2-1382  
Факс: (8-10-380-43-33) 2-2239

#### Ульяненко Виктор Николаевич

Директор

Адрес: 22400, Украина, Виницкая обл.,  
пос. Калиновка, ул. Ленина, 67

Погрузчики, буртоукладчики

### Красилковское ПО Пищемаш

Тел.: (8-10-380-38-55) 2-1141; 2-3153; 9-8821  
Факс: (8-10-380-38-55) 2-1455

#### Горенко Николай Алексеевич

Директор

Адрес: 31000, Украина, Хмельницкая обл.,  
г. Красилов, ул. Ленина, 16

Весовое оборудование, 60 т

### Купянский машиностроительный завод

Тел.: (8-10-380-57-42) 5-6731; 5-6653; 5-6969  
Факс: (8-10-380-57-42) 5-5496

Адрес: 63700, Украина, Харьковская обл.,  
г. Купянск, ул. Комсомола, 38

Водобойные установки

### Луганск ЭМАЛЬ

Тел.: (8-10-380-64-2) 95-2434; 95-3460  
Факс: (8-10-380-64-2) 95-2434; 95-2443

#### Сидельникова Лариса Павловна

Директор

Адрес: 91021, Украина, Луганская обл., г. Луганск,  
ул. Советская, 20

Магнитные сепараторы

### Механотрон

Тел.: (8-10-380-47-2) 42-2091; 43-3362  
Факс: (8-10-380-47-2) 42-2091

#### Калачев Алексей Леопольдович

Зам. директора

Адрес: 18006, Украина, Черкасская обл.,  
г. Черкассы, а/я 1159

Весы-дозаторы порционные, дозаторы весовые полуавтоматические

### МНПО им. М.В. Фрунзе

Тел.: (8-10-380-54-2) 22-5072; 28-6250  
Факс: (8-10-380-54-2) 24-3457; 27-6143

#### Лукьяненко Владимир Матвеевич

Председатель правления

Адрес: 40004, Украина, Сумская обл., г. Сумы,  
ул. Горького, 58

#### Представительство в г. Москве:

Тел.: (095) 745-8830  
Факс: (095) 745-8831  
E-mail: smpo@cityline.ru

#### Скрынник Юрий Николаевич

Директор

Адрес: 109180, г. Москва, ул. Б. Якиманка, 17  
Центрифуги, вакуумные насосы, прессы жомовые

### Сахпроммеханизация

Гребеновский машиностроительный завод

Тел.: (8-10-380-44-71) 7-1212  
Факс: (8-10-380-44-71) 6-2405

Адрес: Украина, Киевская обл.,  
Васильевский район, пос. Гребенки,  
ул. Белоцерковская, 5

Пульсирующие шиберы, ленточные стационарные конвейеры

### Смелянский машиностроительный завод

Тел.: (8-10-380-47-33) 4-3326; 4-1316  
Факс: (8-10-380-47-33) 4-3374; 4-1316

#### Шпак Анатолий Лукич

Генеральный директор

Адрес: 20700, Украина, Черкасская обл.,  
г. Смела, ул. Ленина, 67

Центробежные свеклорезки, выпарные аппараты

### Тростянецкий машиностроительный завод

Тел.: (8-10-380-54-58) 5-1641; 6-9916, 5-1753  
Факс: (8-10-380-54-58) 6-9916

Адрес: 42600, Украина, Сумская обл.,  
г. Тростянец, ул. Калинина

Технологическое оборудование сахарных заводов, аппараты предварительной дефекации





## МЕШКОТАРА

### Аксиом Полибег

Тел.: (095) 933-2907; 242-9575  
Факс: (095) 246-9527  
E-mail: moscow@axiom.ru  
[www.axiom.ru](http://www.axiom.ru)

#### **Катухова Ольга Анатольевна**

Директор

Адрес: 119435, г. Москва, ул. М. Пироговская, 18, оф. 501

### Дейли Инком

Тел.: (095) 282-6685; 742-4011; 216-8045  
(095) 216-2836  
Факс: (095) 742-4011; 216-8045  
E-mail: dlyincom@asvt.ru

#### **Шараевская Татьяна Михайловна**

Генеральный директор

Адрес: 129164, г. Москва, ул. Ярославская, 8, к. 1, оф. 201, 202

### Алеко – Тара

Тел.: (863-2) 61-8888  
Факс: (863-2) 61-8888  
E-mail: aleko@jeo.ru

#### **Ахтырский Дмитрий Алексеевич**

Генеральный директор

Адрес: 344006, г. Ростов-на-Дону, пр-т Соколова, 29, кв. 6

### Интерупак

Тел.: (095) 144-6437; 144-5828; 956-1095  
Факс: (095) 144-1829

#### **Тимофеева Ольга Борисовна**

Генеральный директор

Адрес: 121614, г. Москва, ул. Минская, 4

### Вирона-Максима

Марта

Тел.: (095) 234-0444; 742-6688  
Факс: (095) 234-0444  
E-mail: pak@marta.ru  
[www.marta.ru](http://www.marta.ru)

#### **Шадрина Людмила Евгеньевна**

Зам. генерального директора

Адрес: 107076, г. Москва, ул. Стромынка, 18

### Красный сахар

Тел.: (812) 325-4059; 323-8676  
(095) 737-0910  
Факс: (812) 325-4059; 323-8676  
(095) 737-0910  
E-mail: info@redsugar.spb.ru  
[www.redsugar.spb.ru](http://www.redsugar.spb.ru)

#### **Укачина Любовь Егоровна**

Генеральный директор

Адрес: 194358, г. Санкт-Петербург, пр-т Энгельса, 154, литер Б

### Гринмосс

Тел.: (095) 142-0200; 144-2926  
Факс: (095) 144-2946  
E-mail: greensasha@glasnet.ru

#### **Рашии Бходия**

Директор

Адрес: г. Москва, ул. Минская, 22, кв. 35

### Московский нефтеперерабатывающий завод

Тел.: (095) 355-8886  
Факс: (095) 355-8283  
E-mail: bitum@mnpz.ru  
[www.mnpz.ru](http://www.mnpz.ru)  
[mnpz.narod.ru](http://mnpz.narod.ru)

#### **Самохвалов Анатолий Иванович**

Генеральный директор

Адрес: 109429, г. Москва, район Капотня, II квартал

**Ники Торг**

Тел.: (095) 938-8881; 938- 8478  
 Факс: (095) 930-7591  
 E-mail: nikkei@netclub.ru

**Карасев Юрий Николаевич**

Генеральный директор

Адрес: 117119, г. Москва, Ленинский пр-т, 42/2,  
 оф. 2520

**Полипак**

Тел: (846-2) 92-6241; 92-6109  
 Факс: (846-2) 95-7434  
[www.polypak.ru](http://www.polypak.ru)

**Богданов Дмитрий Николаевич**

Генеральный директор

Адрес: 443022, г. Самара, Пр-т Кирова, 24

**Представительство фирмы ИНТЕРДЖУТ Б.В.  
в Российской Федерации**

Тел.: (095) 299-9600  
 Факс: (095) 299-9600  
 E-mail: interjute-m@mtu-net.ru

**Морозов Евгений Игоревич**

Глава представительства

Адрес: 121614, г. Москва, ул. Осенняя, 26,  
 комн. 327

**ПромСтильСервис**

Тел.: (095) 743-8717; 382-3423  
 Факс: (095) 382-3423

**Гурьев Константин**

Директор

Адрес: 123056, г. Москва, ул. Б. Грузинская, 42

**Пэра Пластик – Кубань**

Тел.: (861-2) 54-7327; 54-0545  
 Факс: (861-2) 54-6326

**Карпушин Игорь Леонардович**

Генеральный директор

Адрес: 350051, Краснодарский край, г. Краснодар,  
 ул. Рашилевская, 321/1

**Спако**

Тел.: (072-2) 38-1428  
 Факс: (072-2) 38-1430  
 E-mail: pako@belgtts.ru

**Тарасов Анатолий Васильевич**

Директор

Адрес: 309510, Белгородская обл., пос. Разумное,  
 ул. Железнодорожная, 19

**Стройхимпласт**

Тел.: (844-2) 44-0575  
 Факс: (8442) 94-8399

**Мальгин Владимир Сергеевич**

Генеральный директор

Адрес: 400001, г. Волгоград, ул. Калинина, 3

**Star Overseas PTE LTD**

Тел.: (095) 430-8356; 8435  
 Факс: (095) 432-6285

**Упадяй Атул**

Глава представительства

Адрес: 117981, г. Москва, Пр-т Вернадского,  
 41, стр. 1, оф. 439

**Химпэк**

Тел.: (095) 234-3799; 490-5710; 105-5151  
 Факс: (095) 490-6195  
 E-mail: chempack.ak@relcom.ru  
[www.chempack.ru](http://www.chempack.ru)

**Супрун Игорь Павлович**

Директор

Адрес: 123424, г. Москва, Волоколамское ш.,  
 75, к.1

**Юпитер**

Тел.: (095) 938-89-47  
 Факс.: (095) 938-77-26

**Амир Мухадидьян**

Генеральный директор

Адрес: 117119, г. Москва, Ленинский пр-т,  
 42, к. 3, оф. 32 – 42

# ИЗВЕСТКОВЫЙ КАМЕНЬ

## Алексеевский известковый завод

Тел.: (275-22) 2-2820; 7-2383; 7-2392  
Факс (275-22) 7-2390

### Тусенко Владимир Геральдович

Генеральный директор

Адрес: Ленинградская обл., Кингисеппский р-н,  
пос. Алексеевка

## Арчединский карьер известкового камня

Тел.: (844-65) 9-7109  
Факс: (844-65) 9-7109

### Мартынов Валентин Павлович

Руководитель

Адрес: 403500, Волгоградская обл., г. Фролово,  
ул. Народная, 1

## Башкирский медно-серный комбинат

Тел.: (347-75) 3-6545, 3-6435  
Факс: (347-75) 3-2245

Адрес: 453640, Россия, Республика Башкортостан,  
г. Сибай, ул. Горького, 54

## Высокогорский горнообогатительный комбинат

Тел.: (343-5) 24-4866  
Факс: (343-5) 24-2522

### Устюжанин Сергей Леонидович

Директор

Адрес: 622002, г. Нижний Тагил, ул. Фрунзе, 17

## Кампес

Тел.: (262-22) 5-6486; 5-6151  
Факс: (262-22) 5-6551

### Павлов Валерий Геннадьевич

Генеральный директор

Адрес: Ленинградская обл., пос. Мга,  
ул. Железнодорожная, 59

## Карьеры доломитов

Тел.: (271-22) 1-3056; 1-5769; 2-2903; 1-3049  
Факс (271-22) 1-3909

### Григорьев Василий Иванович

Директор

Адрес: Ленинградская обл., Гатчинский район,  
дер. Парицы, ул. Большая, 38

## Концерн Кузбассразрезуголь

Тел.: (384-2) 52-3429; 52-1647; 52-2929  
Факс: (384-2) 52-3429

### Кузнецов Виктор Иванович

Генеральный директор

Адрес: 650054, Кемеровская обл., г. Кемерово,  
Пионерский бульвар, 4 А

## Носта

Тел.: (353-76) 6-2018; 6-2073  
Факс: (353-76) 6-2460

### Гуркалов Павел Иванович

Директор

Адрес: 462320, Оренбургская обл., г. Новотроицк,  
ул. Заводская, 1

## Россахизвестняк

Рождественский карьер

Тел.: (074-69) 6-4243; 6-4246  
Факс: (074-69) 6-4233

### Едренкина Людмила Андреевна

Зам. директора

Адрес: 399670, Липецкая обл., Краснинский район,  
с. Красное

.....  
.....  
.....  
.....  
.....  
.....  
.....  
.....  
.....  
.....

ПОСТАВЩИКИ СРЕДСТВ ПРОИЗВОДСТВА ДЛЯ САХАРНОГО КОМПЛЕКСА

# МАЗУТ

## Ачинский нефтеперерабатывающий завод

Тел.: (391-51) 5-3310  
 Факс: (39151) 5-0300  
 E-mail: info@yukos.ru

### Демьяненко Егор Александрович

Генеральный директор

Адрес: 662114, Красноярский край, Ачинск-14

## Московское представительство

Тел.: (095)205-1770  
 Факс: (095) 205-2822

### Карпенко Анатолий Леонтьевич

Генеральный директор

Адрес: 123242, г. Москва, Рочдельская ул.,  
 14/20, к. 1, подъезд 2, кв. 17

## Краснодартопэнергоресурс

Тел.: (861-2) 62-5812; 62-0236  
 Факс: (861-2) 62-2511

### Есин Владислав Викторович

Директор

Адрес: г. Краснодар, ул. Ленина, 90

## Куйбышевский нефтеперерабатывающий завод

Тел.: (8462) 30-1809  
 Факс (8462) 30-2931

### Зайнуллин Рафаиль Абдулович

Генеральный директор

Адрес: 443004, г. Самара, ул. Грозненская

## Нафалал Нефтепродукт

Тел.: (095) 954-6250; 954-6072; 954-6079  
 Факс: (095) 954-6072; 954-6079

### Борзов Сергей Петрович

Исполнительный директор

Адрес: 113152, г. Москва, Загородное ш., 9

## Новокуйбышевский нефтеперерабатывающий завод

Тел.: (846-35) 9-8412  
 Факс: (846-35) 3-1238  
[www.priceorg.com/novokuibneft](http://www.priceorg.com/novokuibneft)

### Коновалов Андрей Алексеевич

Генеральный директор

Адрес: 446207, Самарская обл.,  
 г. Новокуйбышевск

## Темп индустрия

Тел.: (095) 921-0734; 921-0447  
 Факс: (095) 921-0734

### Жук Андрей Петрович

Генеральный директор

Адрес: 101000, Москва, ул. Мясницкая, 24/7,  
 стр. 1, подъезд 10, оф. 99

## Шельф-Ойл

Тел.: (095) 959-0113; 959-0116; 959-0096  
 Факс: (095) 959-0113; 959-0116; 959-0096

[www.shelf.ru](http://www.shelf.ru)

E-mail: info@shelf.ru

### Голов Сергей Александрович

Генеральный директор

Адрес: 109180, г. Москва, ул. Б. Полянка, 15

## Этикет-2000

Тел.: (845-2) 24-1876  
 Факс: (845-2) 24-1876  
 Адрес: 410600, г. Саратов, ул. им. Киселева 34-1

## Славнефть-Ярославнефтеоргсинтез

Тел.: (085-2) 44-0329; 29-8155; 47-1705; 31-0175  
 Факс: (085-2) 44-0349; 21-7299

[www.refinery.yaroslavl.ru](http://www.refinery.yaroslavl.ru)

E-mail: post@yorp.yaroslavl.su;

E-mail: sales@yorp.yaroslavl.su

Адрес: 150053, г. Ярославль, гсп Московское ш.



## ФИЛЬТРОВАЛЬНЫЕ ТКАНИ

### Волброк Лт

Тел./факс: (095) 232-2123; 232-2124; 963-0823  
 Факс: (095) 231-1049; 231-1050  
 E-mail: volbrok@comail.ru  
[www.comail.ru:8080/~volbrok/](http://www.comail.ru:8080/~volbrok/)

#### Супрунюк Олег Константинович

Генеральный директор  
 Адрес: 125057, г. Москва, а/я 509

### Воскресенск-Техноткань

Тел.: (096-44) 2-4503, 2-7030  
 Факс: (096-44) 2-7995, 2-2567  
 E-mail: technomark@mtu-net.ru

#### Иванов Юрий Давыдович

Генеральный директор  
 Адрес: 140235, Московская обл., Воскресенский район, пос. Хорлово, пл. Ленина, 1

### Красный сахар

Тел.: (812) 325-4059; 323-8676; (095) 737-0910  
 Факс: (812) 325-4059; 323-8676; (095) 737-0910  
 E-mail: info@redsugar.spb.ru  
[www.redsugar.spb.ru](http://www.redsugar.spb.ru)

#### Укачина Любовь Егоровна

Генеральный директор  
 Адрес: 194358, г. Санкт-Петербург, Пр-т Энгельса, 154, литер Б

### Курская фабрика технических тканей

Тел.: (071-22) 4-3658; 4-37-79; 4-4170; 4-5120  
 Факс: (071-22) 4-3779; 4-2248

#### Лысенко Александр Владимирович

Генеральный директор  
 Адрес: 305026, г. Курск-26, Пр-т. Ленинского Комсомола, 74

### Невская Мануфактура

Тел.: (812) 447-0943, 447-1188, 447-0656  
 Факс: (812) 447-1222  
 E-mail: nevman@mail.ru  
[www.nevman.nm.ru](http://www.nevman.nm.ru)

#### Могильный Алексей Николаевич

Генеральный директор

Адрес: 193230, г. Санкт-Петербург, Октябрьская наб., 50

Сукна технические фильтровальные (8С537-НМ, 8С573-НМ)

### Стелз Шугар

Stels Sugar

Тел.: (095) 310-7569, 310-7619, 310-7491  
 Факс: (095) 310-7569  
 E-mail: sugar@aha.ru;  
 info@sugarindustry.ru  
[www.sugarindustry.ru/stels/](http://www.sugarindustry.ru/stels/)

#### Мкртумян Владимир Игоревич

Генеральный директор  
 Адрес: 113452, г. Москва, ул. Азовская, 25/4, «Стелз Шугар»

Эксклюзивный агент фирмы NORDIFA S.A. (Бельгия) по поставкам фильтровальных тканей предприятиям России, Украины и Молдовы

### Техизделия

Тел.: (095) 261-5764  
 Факс: (095) 261-5764  
 E-mail: info@techware.ru  
[www.techware.ru](http://www.techware.ru)

#### Горбачев Александр Михайлович

Генеральный директор  
 Адрес: 107005, г. Москва, ул. М. Почтовая, 2/2

### Технические ткани

Тел.: (093-2) 30-5629  
 Факс: (093-2) 30-7941  
 E-mail: technotkan@yandex.ru

#### Никитин Алексей Викторович

Генеральный директор  
 Адрес: 153000, г. Иваново, ул. Крутицкая, 29

### Ярославский комбинат технических тканей Красный Перекоп

Тел.: (085-2) 21-3945; 24-6173; 21-4574; 32-6315  
 Факс: (085-2) 21-3945; 21-4574

#### Шелкошвейн Петр Алексеевич

Генеральный директор  
 Адрес: 150002, г. Ярославль, ул. Стачек, 63

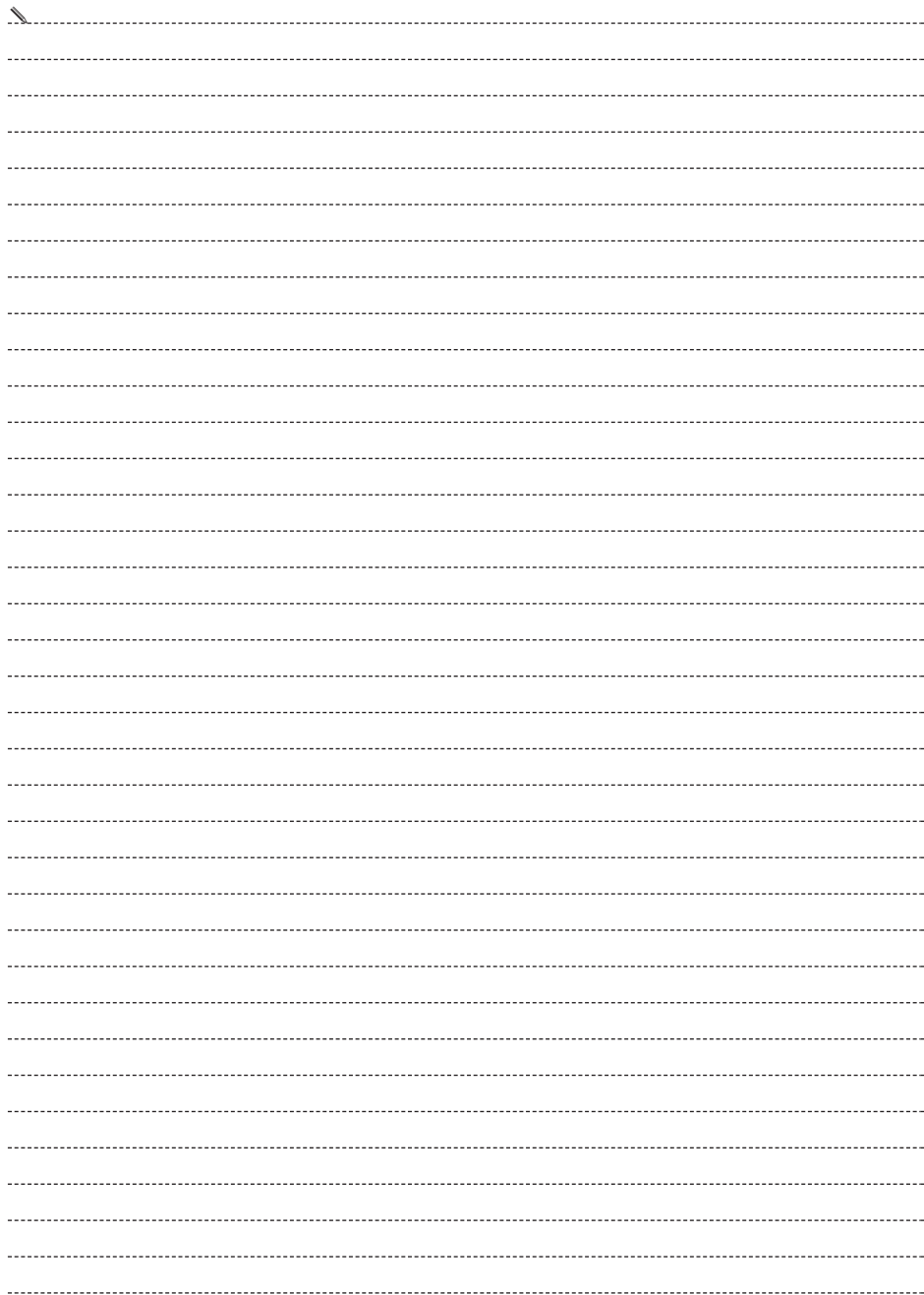



*много сладкого  
не бывает...?*

**бывает!**

## Получите урожай качественных корнеплодов сахарной свеклы,

защищая посевы от вредителей, болезней и сорняков с помощью препаратов фирмы Сингента

✓ **Обработка семян**

**АПРОН® ГОЛД**

системный фунгицид для обработки семян сахарной свеклы против болезней, передающихся через почву и семена.

✓ **Гербициды**

**ДУАЛ® ГОЛД**

довсходовый гербицид для борьбы с однолетними злаковыми и двудольными сорняками в посевах сахарной свеклы.

**ФЮЗИЛАД® НОВЫЙ**

новый послевсходовый гербицид для подавления однолетних и многолетних злаковых сорняков в посевах сахарной свеклы.

**УРАГАН®**

системный гербицид сплошного действия для уничтожения однолетних и многолетних сорняков, а также древесно-кустарниковой растительности.

✓ **Инсектициды**

**КАРАТЭ®**

пиретроидный инсектицид для уничтожения различных вредителей сельскохозяйственных культур, в том числе тлей, свекловичных блошек, долгоносиков на сахарной свекле.

**БАЗУДИН®**

фосфорорганический инсектицид для защиты сахарной свеклы от свекловичных долгоносиков, блошек и листовой тли.

✓ **Фунгициды**

**АЛЬТО® СУПЕР**

**АЛЬТО®**

фунгициды широкого спектра действия для защиты сахарной свеклы и зерновых культур от болезней. Отличная эффективность против церкоспороза, мучнистой росы, ржавчины, рамуляриоза и других болезней.

✓ **Десиканты**

**РЕГЛОН® СУПЕР**

десикант для решения проблем с неравномерным и/или медленным созреванием семян



**Приглашаем к участию в  
совместных проектах по  
выращиванию сахарной свеклы**

**syngenta**

Адреса и телефоны компании Сингента смотрите в разделе "Поставщики средств защиты растений"

# ХИМПЭК



<http://www.chempack.ru>

Производим на современном оборудовании  
упаковку европейского качества для сыпучих грузов

*соли, сахара, круп, комбикормов, рыбной муки, полимеров, удобрений,  
химических солей, сухих кислот и щелочей, пигментов, порошков  
металлов и их концентратов, цемента и многого другого*

## **МЯГКИЕ КОНТЕЙНЕРЫ (“БИГ БЭГИ”)**

*грузоподъемностью от 200 до 2 000 кг, более 20 модификаций,  
из высокопрочных полипропиленовых и капроновых тканей*

## **МЕШКИ ТКАНЫЕ ПОЛИПРОПИЛЕНОВЫЕ**

*(открытые и клапанные), рассчитанные на 10, 25, 40, 50 кг*

## **МЕШКИ ПОЛИЭТИЛЕНОВЫЕ**

*вкладыши, пакеты, мешки*

Производим ткани технические:

### **СИНТЕТИЧЕСКИЕ:**

*капроновые (полиамидные), лавсановые(полиэфирные)*

### **ХЛОПЧАТОБУМАЖНЫЕ:**

*бельтинги, чефер*

### **КОМБИНИРОВАННЫЕ:**

*ЧЛХ, БКНЛ*

**МПС - мягкие силовые пояса**

**из капроновых усиленных тканей**



РФ, 123424, г.Москва,  
Волоколамское шоссе,  
дом 75, корп. 1  
Тел./факс: (095) 234-37-99,  
105-51-95  
Факс: (095) 490-61-95  
Telex: 112929 SLN RU  
E-mail: [chempack.ak@relcom.ru](mailto:chempack.ak@relcom.ru)

**Реализуем химическое сырье, реактивы и материалы  
для промышленных предприятий.**

**Приглашаем к долговременному и взаимовыгодному сотрудничеству!**



# ИНФОРМАЦИОННЫЕ РЕСУРСЫ И УЧЕБНЫЕ ЗАВЕДЕНИЯ

# 9

- Консалтинговые компании
- Специализированные периодические издания
- Научные организации и учебные заведения

## КОНСАЛТИНГОВЫЕ КОМПАНИИ И ИНФОРМАЦИОННЫЕ РЕСУРСЫ

### Информационное агентство сахарной промышленности

**ООО «Информационное агентство сахарной  
промышленности Эр-Эс-Ай», г. Москва**  
**RSI (Russian Sugar Information)**

Тел.: (095) 310-7569; 119-9989; 1074404  
Факс: (095) 310-7491  
E-mail: [postmaster@sugarindustry.ru](mailto:postmaster@sugarindustry.ru)  
[www.sugarindustry.ru](http://www.sugarindustry.ru)

**Гомоз Вадим Вольдемарович**

Директор  
Тел.: (095) 746-1380  
E-mail: [gvv@sugarindustry.ru](mailto:gvv@sugarindustry.ru)

### Аналитическая служба

**Власов Александр**

E-mail: [vlasov@sugarindustry.ru](mailto:vlasov@sugarindustry.ru)

**Азрилевич Михаил Яковлевич**

Консультант  
E-mail: [azrilevich@sugarindustry.ru](mailto:azrilevich@sugarindustry.ru)  
Адрес: 113452, г. Москва, ул. Азовская, 25/4

### МСК

Международная Сахарная Компания, аналитическая  
служба

Тел.: (095) 234-7788  
Факс: (095) 234-7787  
E-mail: [consulting@isco.ru](mailto:consulting@isco.ru)

**Илюшин Андрей Петрович**

Генеральный директор

**Соколов Денис Тарасович**

Руководитель аналитической службы  
Тел.: (095) 234-7783  
E-mail: [sokolov@isco.ru](mailto:sokolov@isco.ru)

**Варфоломеева Мария Евгеньевна**

Заместитель руководителя аналитической службы  
E-mail: [vmaria@isco.ru](mailto:vmaria@isco.ru)

**Станишевский Андрей Анатольевич**

Начальник отдела ИТ  
E-mail: [admin@isco.ru](mailto:admin@isco.ru)

**Скотинников Андрей Алексеевич**

Аналитик  
E-mail: [s\\_andrey@isco.ru](mailto:s_andrey@isco.ru)

**Николаева Светлана Викторовна**

Аналитик  
E-Mail: [nikolaeva@isco.ru](mailto:nikolaeva@isco.ru)

Адрес: 119146, г. Москва, Комсомольский пр-т,  
13, 3 этаж

### Институт аграрного маркетинга

Тел./факс: (095) 209-0878  
E-mail: [info@apkmarket.ru](mailto:info@apkmarket.ru)  
[www.apkmarket.ru](http://www.apkmarket.ru)

**Тюрина Елена Борисовна**

Директор  
Адрес: 101518, г. Москва,  
ул. Садово-Триумфальная, 10/13

### Институт конъюнктуры аграрного рынка (ИКАР)

Тел.: (095) 171-2950  
Факс: (095) 174-7286  
E-mail: [ikar\\_web@raz.ru](mailto:ikar_web@raz.ru)  
[www.ikar.ru](http://www.ikar.ru)

**Дорогова Лариса Николаевна**

И.о. руководителя

**Демьянов Николай**

Эксперт по рынку сахара  
Адрес: 109428, г. Москва,  
ул. 2-я Институтская, 6

### ИнформСахар

Информационно-аналитическая система  
Тел./факс: (0732) 51-2504  
E-mail: [isugar@valmi.ru](mailto:isugar@valmi.ru)  
[www.isugar.valmi.ru](http://www.isugar.valmi.ru)

**Матвеев Михаил Григорьевич**

Главный редактор



## СПЕЦИАЛИЗИРОВАННЫЕ ПЕРИОДИЧЕСКИЕ ИЗДАНИЯ

### Пищевая промышленность

Тел.: (095) 207-1770  
Факс: (095) 207-2861

**Лебедев Евгений Иванович**

Главный редактор

Адрес: 107807, ГСП-6, г. Москва,  
ул. Садово-Спасская, 18, комн. 601

### Провиант

Журнал о российском рынке продовольствия

Тел.: (095) 487-4727  
Факс: (095) 487-5281

E-mail: [escalier@svo.ru](mailto:escalier@svo.ru)

[www.proviant-mag.ru](http://www.proviant-mag.ru)

**Кочеров Вячеслав**

Главный редактор

Адрес: 127486, г. Москва, ул. Дегунинская, 1, к. 2

### Провиантские ведомости

Газета

Тел.: (095) 925-7614; 928-5130  
Факс: (095) 928-5130

E-mail: [vedomosti@proviant-group.ru](mailto:vedomosti@proviant-group.ru)

[www.proviant-group.ru](http://www.proviant-group.ru)

**Цыпленков Андрей Вадимович**

Главный редактор

Адрес: 101000, г. Москва, Лубянский пр-д, 3/6,  
стр. 6, оф. 216

### Российский продовольственный рынок – Russian Food Market

Специализированный информационно-  
аналитический журнал

**Акчурин Искандер**

Главный редактор

[www.foodmarket.spb.ru](http://www.foodmarket.spb.ru)

### Редакция в Санкт-Петербурге

Тел./факс: (812) 259-1701; 259-1714; 259-1288  
(812) 259-1639; 259-1914; 259-1686

E-mail: [rfmarket@sp.ru](mailto:rfmarket@sp.ru)

Адрес: 198020, г. Санкт-Петербург, а/я 190

### Филиал в Москве

Тел./факс: (095) 488-4262; 487-9353; 487-6115  
(095) 488-1122; 489-1182; 489-1084

E-mail: [rfmarket@aha.ru](mailto:rfmarket@aha.ru)

### Товарный рынок

Аналитический журнал издательского дома РЦБ

Тел./факс: (095) 105-5157

E-mail: [info@rcb.ru](mailto:info@rcb.ru)

[www.rcb.ru/tr](http://www.rcb.ru/tr)

**Коланьков Валерий**

Главный редактор

**Сергей Вахтеров**

Адрес: 123060, г. Москва, ул. Расплетина,  
3, а/я 90

### Сахар

Научно-производственный журнал

Тел.: (095) 207-1631

Факс: (095) 207-1631

**Пузиков Михаил Яковлевич**

Главный редактор

Адрес: 107807, ГСП-6, г. Москва,  
ул. Садово-Спасская, 18, комн. 601

### Сахарная свекла

Ежемесячный научно-производственный журнал

Тел.: 207-2290 (редакция)

E-mail: [info@sugarbeet.ru](mailto:info@sugarbeet.ru)

[www.sugarbeet.ru](http://www.sugarbeet.ru)

**Балабанова Галина Ивановна**

Главный редактор

Тел./факс: 207-6408

Адрес: 107996, ГСП-6, Москва,  
ул. Садовая-Спасская, 18, комн. 507, 603

## НАУЧНЫЕ ОРГАНИЗАЦИИ И УЧЕБНЫЕ ЗАВЕДЕНИЯ

**Российская академия  
сельскохозяйственных наук  
(РАСХН)**

Тел.: (095) 124-7931

Факс: (095) 128-7838

**Романенко Геннадий Алексеевич**  
Президент

Адрес: 117218, г. Москва, ГСП-7,  
ул. Кржижановского, 15, к. 2

**Московская сельскохозяйственная академия  
им. К.А.Тимирязева**

Тел.: (095) 976-0480

Факс: (095) 976-2910

E-mail: [info@timacad.ru](mailto:info@timacad.ru)  
[www.timacad.ru](http://www.timacad.ru)

**Филимонов Виктор Сергеевич**  
Ректор

Адрес: 127550, г. Москва, ул. Тимирязевская, 49

**Московский государственный  
агроинженерный университет  
им. В.П.Горячкина**

Тел.: (095) 976-3640

Факс: (095) 976-1575

E-mail: [rkt@mail.msau.ru](mailto:rkt@mail.msau.ru)  
[www.msau.ru](http://www.msau.ru)

**Ерохин Михаил Никитович**  
Ректор

Адрес: 127550, г. Москва, ул. Тимирязевская, 58

**Московский государственный университет  
пищевых производств**

Тел.: (095) 158-7201

Факс: (095) 158-0371

**Тужилкин Вячеслав Иванович**  
Президент-ректор

Адрес: 125080, г. Москва, Волоколамское ш., 11

**Всероссийский  
научно-исследовательский институт  
сахарной промышленности**

Тел.: (071-2) 33-8494

Факс: (071-2) 33-2174

**Спичак Василий Варфоломеевич**  
Директор

Адрес: 305000, г. Курск, ул. К. Маркса, 63

**Всероссийский  
научно-исследовательский институт  
сахарной свеклы и сахара  
им. А.Л. Мазлумова**

Тел.: (073-40) 2-1803; 2-1993

Факс: (073-40) 2-1766

**Корниенко Анатолий Васильевич**  
Директор

Адрес: 396030, Воронежская обл., пос. Рамонь

**Гипросахпром**

Тел.: (095) 184-6409

Факс: (095) 184-6372

**Влызько Леонид Иванович**

Генеральный директор

Адрес: 129344, г. Москва, ул. Коминтерна, 38

**Жердевский колледж  
сахарной промышленности**

Тел.: (07535) 2-2366; 2-1609; 2-2876

**Громов Владимир Николаевич**  
Директор

Адрес: 393670, Тамбовская обл., г. Жердевка,  
ул. Интернациональная, 3

**Кубанский государственный  
технологический университет**

Тел.: (861-2) 55-8401

Факс: (861-2) 57-6592

**Петрик Анатолий Алексеевич**  
Ректор

Адрес: 350072, Краснодарский край,  
г. Краснодар, ул. Московская, 2

Межрегиональный сортосеменоводческий  
союз сахарной свеклы  
«МС Сортосемсвекла»

Тел.: (095) 252-3411

Факс: (095) 253-5322

**Сушков Михаил Дмитриевич**

Председатель правления

Адрес: 123022, г. Москва,

ул. Б. Декабрьская, 7

Северо-Кавказский  
научно-исследовательский институт  
свеклы и сахара

Тел.: (861-2) 55-6543

Факс: (861-2) 55-9536

**Молотилин Юрий Иванович**

Директор

Адрес: 350680, Краснодарский край, г. Краснодар,

ул. Красная, 113





**САХАРНАЯ  
ПРОМЫШЛЕННОСТЬ  
СТРАН СНГ**

**10**

## БЕЛАРУСЬ

**Население 10 236 тыс. чел.**

*Баланс сахара (в пересчете на сырец) тыс. т*

	1999/2000	2000/2001
Производство	138	180
Потребление	390	400
Импорт	513	335
Экспорт	249	120
Переходящие запасы	143	138

**Белорусская ассоциация  
сахаропроизводителей по содействию  
развития свеклосахарного комплекса**

**Липская Нина Иосифовна**

Директор

Тел.: (8-10-375-172) 07-4073; 07-4074

Факс: (8-10-375-172) 83-1744

Адрес: 220123, Республика Беларусь,  
г. Минск, ул. В. Хоружей, 22, комн. 17-04

**Городейский сахарный комбинат**

ОАО «Городейский сахарный завод»

Тел.: (8-10-375-17-70) 5-7312; 5-7212

Факс: (8-10-375-17-70) 5-7457

Адрес: 222611, Республика Беларусь,  
Минская обл., Несвижский район,  
г. Городея, ул. Заводская, 2

**Жабинковский сахарный завод**

ОАО «Жабинковский сахарный завод»

Тел.: (8-10-375-16-41) 2-7116; 2-1177; 2-1537

Факс: (8-10-375-16-41) 2-1717; 2-7372

Адрес: 225110, Республика Беларусь,  
Брестская обл., г. Жабинка  
E-mail: box@sakhar.belpak.brest.by

**Скидельский сахарный комбинат**

ОАО "Скидельский сахарный комбинат"

Тел.: 8-10-375-15-2) 99-5788

Факс: (8-10-375-15-2) 47-2057; 99-5172; 99-5471

Адрес: 231761, Республика Беларусь,  
Гродненская обл., Гродненский район,  
г. Скидель-2, ул. Первомайская, 1

E-mail: skidsugar@mail.ru

**Слуцкий сахарный комбинат**

ОАО "Слуцкий сахарорафинадный комбинат"

Тел.: (8-10-375-17-95) 2-0556

Факс: (8-10-375-17-95) 5-5590

Адрес: 223610, Республика Беларусь,  
Минская обл., г. Слуцк,  
ул. Головащенко, 6

E-mail: sugar@mail.belpak.by

## УКРАИНА

**Население 50 456 тыс. чел.**

*Баланс сахара (в пересчете на сырец) тыс. т*

	1999/2000	2000/2001
Производство	1 640	1 650
Потребление	1 850	2 025
Импорт	325	265
Экспорт	15	25
Переходящие запасы	3 053	2 918

**Национальная ассоциация сахарников  
Украины УКРЦУКОР**

Тел.: (8-10-380-44) 228-1137; 229-7212  
(8-10-380-44) 228-1137  
Факс: (8-10-380-44) 229-6583; 229-5742  
Адрес: 01001, Украина, г. Киев,  
ул. Б. Гринченко, 1

**Александрийский сахарный завод**

Тел.: (8-10-380-052-35) 2-2115; 2-0484  
Факс: (8-10-380-052-35) 2-0787  
Адрес: 28000, Украина, Кировоградская обл.,  
Александрийский район, пгт  
Приютовка, ул. Жовтнева, 15

**Ананьевский сахарный завод**

Тел.: (8-10-380-57-56) 9-9380; 9-9596; 9-9444  
Адрес: 62042, Украина, Харьковская обл.,  
Краснокутский район, с. Константиновка

**Андрушевский сахарный завод**

Тел.: (8-10-380-41-36) 2- 1543; 2-1878; 2-1776  
Факс: (8-10-380-41-36) 2-2786  
Адрес: 13400, Украина, Житомирская обл.,  
г. Андрушівка, ул. Садовая, 3

**Антонинский сахарозавод**

Тел.: (8-10-380-38-55) 2-1597; 2-1984  
Адрес: 31026, Украина, Хмельницкая обл.,  
Красиловский район, с. Кременчуки,  
ул. Заводская

**Бабинский сахарный завод**

Тел.: (8-10-380-43-45) 2-1673; 2-6481; 2-6418  
Факс: (8-10-380-43-45) 2-1673; 2-3613  
Адрес: 22714, Украина, Винницкая обл.,  
Ильинецкий район, с. Бабин,  
ул. Ватутина, 1

**Барский сахарный завод**

Тел.: (8-10-380-43-410) 2167; 2494  
Факс: (8-10-380-43-410) 4503  
Адрес: 23005, Украина, Винницкая обл., г. Бар,  
ул. Заводская, 15

**Бабино-Томаховский сахарный завод**

Тел.: (8-10-380-36-50) 1-4337; 2-1759;  
(8-10-380-36-50) 2-1343; 1-4230  
Адрес: 35431, Украина, Ровенская обл.,  
Гоцанский район, с. Бабин

**Березинский сахарокомбинат (Тикич)**

Тел.: (8-10-380-47-47) 2-1860; 2-2344; 2-3162  
Адрес: 19225, Украина, Черкасская обл.,  
Жашковский район, с. Красний Кут

**Бердичевский рафинадный завод**

Тел.: (8-10-380-41-43) 2-6060; 2-1186  
Адрес: 33000, Украина, Житомирская обл.,  
г. Бердичев, ул. Червоная, 63

**Бершадский сахарный завод**

Тел.: (8-10-380-43-52) 2-3884; 2-3882  
Факс: (8-10-380-43-52) 2-1769  
Адрес: 24404, Украина, Винницкая обл.,  
Бершадский район, г. Бершадь

**Бобровицкий сахарозавод**

Тел.: (8-10-380-46-32) 2-3112; 2-1307; 2-3229  
Адрес: 17460, Украина, Черниговская обл.,  
г. Бобровица, ул. 30 лет Победы, 236

**Борщивский сахарозавод**

Тел.: (8-10-380-35-41) 2-1234; 7-5500; 7-5255  
Факс: (8-10-380-35-41) 2-1234  
Адрес: 48700, Украина, Тернопольская обл.,  
г. Борщив, ул. Мира, 1

**Бродецкий сахарный завод**

Тел.: (8-10-380-43-42) 7-6384; 7-6322; 7-6435  
Факс: (8-10-380-43-42) 2-2180  
Адрес: 22115, Украина, Винницкая обл.,  
Козятинский район, с. Бродецкое,  
ул. Рабочая, 44

**Бужанский сахарный завод**

Тел.: (8-10-380-47-49) 2-2411  
Адрес: 19333, Украина, Черкасская обл.,  
Лысянский район, с. Бужанка

**Бурыньский сахарозавод**

Тел.: (8-10-380-54-54) 9-1861; 9-1481; 9-1295  
Факс: (8-10-380-54-54) 9-1737  
Адрес: 41700, Украина, Сумская обл.,  
г. Бурынь, ул. Заводская, 4 а

**Бучачский сахарный завод**

Тел.: (8-10-380-35-44) 2-1569; 2-6669; 2-6402;  
(8-10-380-35-44) 2-1032  
Адрес: 48400, Украина, Тернопольская обл.,  
г. Бучач, ул. Тычины, 3

**Вендичанский сахарный завод**

Тел.: (8-10-380-43-37) 9-2470; 2-3264; 9-2432  
Адрес: 24032, Украина, Винницкая обл.,  
Могилев-Подольский район, с. Вендичаны

**Верхняцкий сахарный завод**

Тел.: (8-10-380-47-45) 2-2105; 2-2277; 2-2105  
Адрес: 20022, Украина, Черкасская обл.,  
Христиновский район, с. Верхнячка,  
ул. Заводская, 1

**Вишневчицкий сахарный завод**

Тел.: (8-10-380-38-59) 9-5124; 9-1134; 9-5186  
Факс: (8-10-380-38-59) 9-1049  
Адрес: 31622, Украина, Хмельницкая обл.,  
Чемеровецкий район, с. Вишневчик,  
ул. Заводская, 1

**Вышеольчедаевский сахарный завод**

Тел.: (8-10-380-43-56) 2-9557; 2-9229; 2-9553  
Адрес: 23432, Украина, Винницкая обл.,  
Мурованокуриловецкий район,  
с. Вышеольчедаев

**Веселоподолянский сахарозавод**

Тел.: (8-10-380-53-41) 9-1358; 9-7260; 9-1195  
(8-10-380-53-41) 9-7160  
Факс: (8-10-380-53-41) 9-2156  
Адрес: 38250, Украина, Полтавская обл.,  
г. Семеновка, ул. Циолковского

**Великооктябрьский сахарный завод**

Тел.: (8-10-380-54-43) 9-1077; 9-1755; 9-1304  
Факс: (8-10-380-54-43) 9-1077; 9-6641  
Адрес: 41842, Украина, Сумская обл.,  
Белопольский район, с. Жовтневое,  
ул. Заводская

**Вильховецкий сахарозавод**

Тел.: (8-10-380-47-40) 5-2296; 5-2610  
Адрес: 20260, Украина, Черкасская обл.,  
Звенигородский район, с. Вильховец,  
ул. Заводская, 1

**Вильшанский сахарозавод**

Тел.: (8-10-380-47-34) 2-0198; 2-0398  
Адрес: 19523, Украина, Черкасская обл.,  
Городищенский район, с. Вильшанка-1

**Владимир-цукор  
(Владимир-Волинский сахарный завод)**

Тел.: (8-10-380-33-42) 2-7541; 2-7815; 2-7732;  
(8-10-380-33-42) 2-2880  
Адрес: 44700, Украина, Волинская обл.,  
г. Владимир-Волинский, ул. Луцкая, 230

**Воронижский сахарный завод**

Тел.: (8-10-380-54-49) 9-1335; 9-7435; 9-7435  
 Факс: (8-10-380-54-49) 9-1335; 9-1072  
 Адрес: 41140, Украина, Сумская обл.,  
 Шосткинский район, смт. Ворониж,  
 ул. Киевская, 6

**Волочиский сахарный завод**

Тел.: (8-10-380-38-45) 3-6973; 3-5747  
 Адрес: 31200, Украина, Хмельницкая обл.,  
 г. Волочиск, ул. Заводская, 1

**Гайсинский сахарный завод**

Тел.: (8-10-380-43-56) 2-0040  
 Факс: (8-10-380-43-56) 4-2247  
 Адрес: 23705, Украина, Винницкая обл.,  
 г. Гайсин, ул. Плеханова, 150

**Гниваньский сахарный завод**

Тел.: (8-10-380-43-55) 2-5006; 2-5434; 2-5732  
 Факс: (8-10-380-43-55) 2-5434  
 Адрес: 23310, Украина, Винницкая обл.,  
 Тивревский район, пгт Гнивань,  
 ул. Промысловая, 20

**Городокский сахарный завод**

Тел.: (8-10-380-38-51) 3-2439; 3-1155  
 Факс: (8-10-380-38-51) 3-1527  
 Адрес: 32000, Украина, Хмельницкая обл.,  
 г. Городок, пл. Заводская, 7

**Бовшевский сахарный завод**

Тел.: (8-10-380-34-31) 7-4510; 2-1607; 2-1017  
 (8-10-380-34-31) 2-1659  
 Факс: (8-10-380-34-31) 2-1607  
 Адрес: 77133, Украина, Ивано-Франковская обл.,  
 Галицкий район, пос. Заднепрянский,  
 ул. Заводская, 1

**Городищенский сахарный завод**

Тел.: (8-10-380-47-34) 2-2057; 2-2043  
 Адрес: 19500, Украина, Черкасская обл.,  
 г. Городище, ул. Театральная, 5

**ГИЛЕЯ (Первомайский сахарный завод)****МАРЖИН Валерий Дмитриевич**

Председатель правления

Тел.: (8-10-380-51-61) 9-8421; 5-0007; 4-0512  
 (8-10-380-51-61) 4-2791  
 Факс: (8-10-380-51-61) 4-0007  
 Адрес: 55204, Украина, Николаевская обл.,  
 г. Первомайск, Бульвар Мира, 4

**Глобинский сахарный завод**

Тел.: (8-10-380-53-41) 3-3331; 3-3375; 2-1818  
 (8-10-380-53-41) 3-3330; 3-3341  
 Адрес: 39000, Украина, Полтавская обл.,  
 г. Глобино, ул. Заводская, 1

**Гнидавский сахарный завод**

Тел.: (8-10-380-33-22) 6-9337; 6-0940; 6-4629  
 Факс: (8-10-380-33-22) 6-1896  
 Адрес: 43022, Украина, г. Луцк, ул. Ранковая, 1

**Гоноривский сахарный завод**

Тел.: (8-10-380-43-36) 2-8316; 2-1387; 2-2971  
 (8-10-380-43-36) 2-8616  
 Адрес: 24522, Украина, Винницкая обл.,  
 Ямпольский район, с. Гоноривка,  
 ул. 40-летия Октября, 21

**Городенковский сахарозавод**

Тел.: (8-10-380-34-30) 2-1180; 2-1292; 2-1717  
 (8-10-380-34-30) 2-1616  
 Факс: (8-10-380-34-30) 2-22-89  
 Адрес: 78100, Украина, Ивано-Франковская обл.,  
 г. Городенка, ул. Шевченко, 92

**Городище-Пустоваровский сахарный завод**

Тел.: (8-10-380-44-69) 5-7995; 5-8136; 5-8136  
 Факс: (8-10-380-44-69) 5-8122  
 Адрес: 09319, Украина, Киевская обл.,  
 Володарский район, с. Городище-  
 Пустоваровка

**Гороховский сахарный завод**

Тел.: (8-10-380-33-79) 2-1135; 2-2467; 3-5320  
(8-10-380-33-79) 2-2359  
Факс: (8-10-380-33-79) 2-1135; 2-2467  
Адрес: 45744, Украина, Волынская обл.,  
Гороховский район, с. Марьяновка,  
ул. Независимости, 13

**Григорьевский сахарный завод**

Тел.: (8-10-380-44-72) 3-8348; 5-1101; 3-8349  
(8-10-380-44-72) 3-8344  
Адрес: 08750, Украина, Киевская обл.,  
Обуховский район, с. Григорьевка

**Грязнянский сахарозавод**

Тел.: (8-10-380-54-59) 5-1944; 5-1047  
Факс: (8-10-380-54-59) 5-1944  
Адрес: 42440, Украина, Сумская обл.,  
Краснопольский район, с. Грязное,  
ул. Комсомольская

**Губинихский сахарный завод**

Тел.: (8-10-380-56-12) 7-8152; 7-5914; 4-9200  
(8-10-380-56-12) 4-9112; 3-5914  
Адрес: 51250, Украина, Днепропетровская обл.,  
Новомосковский район, с. Губиниха-1

**Деражнянский сахарный завод**

Тел.: (8-10-380-38-51) 2-2496; 9-1542  
Факс: (8-10-380-38-51) 2-2496  
Адрес: 32200, Украина, Хмельницкая обл.,  
пгт Деражня, ул. Заводская, 5

**Деребчинский сахарный завод**

Тел.: (8-10-380-43-44) 2-8332; 2-2193; 2-8383  
Адрес: 23532, Украина, Винницкая обл.,  
Шаргородский район, с. Деребчин

**Добровеличковский сахарный завод**

Тел.: (8-10-380-52-53) 2-2642; 2-2852; 2-1245  
Факс: (8-10-380-52-53) 2-2852  
Адрес: 27000, Украина, Кировоградская обл.,  
Добровеличковский район, с. Липняжка

**Долинский сахарный завод**

Тел.: (8-10-380-52-34) 4-1531; 2-1980; 2-5437  
(8-10-380-52-34) 2-1483  
Факс: (8-10-380-52-34) 5-2825  
Адрес: 28524, Украина, Кировоградская обл.,  
Долинский район, пгт Молодежное,  
ул. Строителей, 1

**Дружбинский сахарорафинадный завод**

Тел.: (8-10-380-54-56) 5-1598; 5-5710; 5-5610  
Факс: (8-10-380-54-56) 5-1598  
Адрес: 41220, Украина, Сумская обл.,  
Ямпольский район, г. Дружба,  
ул. Ленина, 38

**Дубносахар**

Тел.: (8-10-380-36-56) 4-2646  
Факс: (8-10-380-36-56) 4-1606  
Адрес: 35600, Украина, Ровенская обл.,  
г. Дубно, пер. Центральный, 1

**Дубовязовский сахарный комбинат**

Тел.: (8-10-380-54-47) 4-2590; 4-5180  
Факс: (8-10-380-54-47) 4-2590  
Адрес: 42655, Украина, Сумская обл.,  
Конотопский район, смт. Дубовязовка,  
ул. Труда, 2

**Жашковский сахарный завод**

Тел.: (8-10-380-47-47) 2-1544; 2-1673; 2-2335  
Адрес: 19202, Украина, Черкасская обл.,  
г. Жашков, ул. Совхозная, 7

**Ждановский сахарный завод**

Тел.: (8-10-380-43-38) 9-3244; 8-2304; 8-2082  
(8-10-380-43-38) 9-3243; 9-3248  
Адрес: 22050, Украина, Винницкая обл.,  
Мельницкий район, с. Жданов

**Заплавский сахарный завод**

Тел.: (8-10-380-48-64) 9-1242; 9-4525; 9-4424;  
(8-10-380-48-64) 9-4521; 9-4530  
Факс: (8-10-380-48-64) 9-1230  
Адрес: 65513, Украина, Одесская обл.,  
Любашевский район, пгт Зеленогорское

**Зарожанский сахарный завод**

Тел.: (8-10-380-37-31) 6-1913; 6-6133; 6-6286  
 Факс: (8-10-380-37-31) 6-6430  
 Адрес: 60034, Украина, Черновицкая обл.,  
 Хотинский район, с. Зарожаны

**Збаражский сахарный завод**

Тел.: (8-10-380-35-50) 2-1945; 2-6864  
 Факс: (8-10-380-35-50) 2-2249  
 Адрес: 47300, Украина, Тернопольская обл.,  
 г. Збараж, ул. Кармелюка, 1

**Згуровский сахарный завод**

Тел.: (8-10-380-44-70) 5-1541; 5-1387  
 Факс: (8-10-380-44-70) 5-2193  
 Адрес: 07600, Украина, Киевская обл.,  
 Яготинский район, с. Згуровка

**Золочевский сахарный завод**

Тел.: (8-10-380-32-65) 4-3390  
 Факс: (8-10-380-32-65) 4-2167; 4-2100  
 Адрес: 80700, Украина, Львовская обл.,  
 Золочевский район, с. Ясинивцы

**Иванычевский сахарный завод**

Тел.: (8-10-380-33-72) 2-4309; 2-1907; 2-4290  
 Факс: (8-10-380-33-72) 2-1865; 2-1865  
 Адрес: 45300, Украина, Волынская обл.,  
 пгт Иванычи, ул. Заводская, 20

**Иванопольский сахарный завод**

Тел.: (8-10-380-41-39) 4-4377; 4-4156  
 Факс: (8-10-380-41-39) 2-1535  
 Адрес: 13253, Украина, Житомирская обл.,  
 Чудновский район, с. Ивановполь,  
 ул. Радянская, 30

**Иваньковский сахарокомбинат**

Тел.: (8-10-380-47-48) 2-2452; 3-2430; 2-1975  
 (8-10-380-47-48) 2-1075  
 Адрес: 20132, Украина, Черкасская обл.,  
 Маньковский район, с. Иваньки,  
 ул. Заводская, 1

**Ильинецкий сахарный завод**

Тел.: (8-10-380-43-45) 2-1284; 2-1384  
 Адрес: 22700, Украина, Винницкая обл.,  
 г. Ильинцы, ул. К. Маркса, 1

**Каменногорский сахарный завод**

Тел.: (8-10-380-43-45) 2-1793; 2-3338; 3-2637  
 Факс: (8-10-380-43-45) 2-3194  
 Адрес: 22752, Украина, Винницкая обл.,  
 Ильинецкий район, с. Каменногорка,  
 ул. Центральная, 1

**Каменец-Подольский сахарозавод**

Тел.: (8-10-380-38-49) 3-2742; 3-9992; 3-9930  
 Факс: (8-10-380-38-49) 3-9992  
 Адрес: 32300, Украина, Хмельницкая обл.,  
 г. Каменец-Подольский, ул.Ценского, 1

**Каменский сахарозавод**

Тел.: (8-10-380-47-32) 2-1786; 2-2463  
 Адрес: 20800, Украина, Черкасская обл.,  
 г. Каменка, ул. Победы, 2

**Капустянский сахарный завод**

Тел.: (8-10-380-43-43) 2-2441; 2-4196  
 Адрес: 24332, Украина, Винницкая обл.,  
 Тростянецкий район, с. Капустин,  
 ул. Мурованого

**Капитановский сахарный завод**

Тел.: (8-10-380-52-56) 2-1104; 2-2846  
 Факс: (8-10-380-52-56) 2-1104  
 Адрес: 26010, Украина, Кировоградская обл.,  
 Новомиргородский район,  
 пгт Капитановка, ул. Постышева, 13

**Сахарозавод им. Кирова**

Тел.: (8-10-380-54-22) 2-6136; 2-5335  
 Факс: (8-10-380-54-22) 2-6136  
 Адрес: 42335, Украина, Сумская обл.,  
 Сумской район, с. Кияница,  
 ул. Свердлова, 1

**Кельменецкий сахарный завод**

Тел.: (8-10-380-37-32) 2-3352; 2-3445; 2-3448  
Факс: (8-10-380-37-32) 2-3391  
Адрес: 60152, Украина, Черновицкая обл.,  
Кельменецкий район, с. Нелиповцы

**Кирнасивский сахарный завод**

Тел.: (8-10-380-43-35) 5-3101; 2-2408; 2-3263  
(8-10-380-43-35) 5-5397; 2-3540  
Факс: (8-10-380-43-35) 2-1979  
Адрес: 23652, Украина, Винницкая обл.,  
Тульчинский район, с. Кирнасивка,  
ул. Новозаводская

**Клембовский сахарный завод**

Тел.: (8-10-380-38-52) 4-1103; 5-2213; 4-1280  
Факс: (8-10-380-38-52) 5-2213  
Адрес: 30350, Украина, Хмельницкая обл.,  
Изяславский район, с. Клембовка

**Козивский сахарозавод**

Тел.: (8-10-380-35-47) 2-1312; 2-1633; 2-5441  
Факс: (8-10-380-35-47) 2-1312; 2-5466  
Адрес: 47642, Украина, Тернопольская обл.,  
пгт Козова, ул. Заводская, 1

**Корделивский сахарный завод**

Тел.: (8-10-380-43-33) 2-3437; 2-1786  
Факс: (8-10-380-43-33) 2-2176  
Адрес: 22445, Украина, Винницкая обл.,  
Калиновский район, с. Корделивка

**Корнинский сахарный завод**

Тел.: (8-10-380-41-37) 4-9285; 4-9275; 2-1515  
(8-10-380-41-37) 4-9306  
Факс: (8-10-380-41-37) 2-5515  
Адрес: 13514, Украина, Житомирская обл.,  
Попельнянский район, с. Корнин,  
ул. Мичурина, 14

**Коровинецкий сахарный завод**

Тел.: (8-10-380-41-39) 9-5281; 9-5284; 9-5280  
Факс: (8-10-380-41-39) 2-1306  
Адрес: 13240, Украина, Житомирская обл.,  
Чудновский район, с. Большие Коровинцы,  
пер. Пионерский, 2

**Красиловский сахарный завод**

Тел.: (8-10-380-38-55) 2-2979; 2-3340; 2-1534  
Факс: (8-10-380-38-55) 2-2979  
Адрес: 33100, Украина, Хмельницкая обл.,  
г. Красилов, ул. Ленина, 4 а

**Краснянский сахарный завод**

Тел.: (8-10-380-32-64) 2-9340; 2-9240; 2-9288  
(8-10-380-32-64) 2-9250  
Факс: (8-10-380-32-64) 2-1766  
Адрес: 80560, Украина, Львовская обл.,  
Бусский район, пос. Красне

**Красносельский сахарный завод**

Тел.: (8-10-380-43-52) 4-4416; 2-1278; 4-44-23  
(8-10-380-43-52) 4-4401  
Адрес: 24421, Украина, Винницкая обл.,  
Бершадский район, с. Красноселка

**Кременецкий сахарный завод**

Тел.: (8-10-380-35-46) 2-2635; 2-6106  
Факс: (8-10-380-35-46) 2-2625  
Адрес: 47000, Украина, Тернопольская обл.,  
г. Кременец, ул. Кременецкая, 1

**Крыжопольский сахарный завод**

Тел.: (8-10-380-43-40) 2-2475; 2-4132  
Факс: (8-10-380-43-40) 2-2475  
Адрес: 24615, Украина, Винницкая обл.,  
Крыжопольский район, с. Городковка

**Кристалл (Браиловский)**

Тел.: (8-10-380-43-32) 3-3859; 3-3333  
Факс: (8-10-380-43-32) 2-2850  
Адрес: 288021, Украина, Винницкая обл.,  
Жмеринский район, пгт Браилово



**Кристалл-М(Мироновский)**

Тел.: (8-10-380-44-74) 5-1798; 3-5475; 5-1884  
(8-10-380-44-74) 5-1799  
Факс: (8-10-380-44-74) 5-1105  
Адрес: 08800, Украина, Киевская обл.,  
г. Мироновка, ул. Ленина, 130

**Котовский сахарный завод**

Тел.: (8-10-380-48-62) 2-4506; 2-3895; 2-3896  
Факс: (8-10-380-48-62) 2-6987  
Адрес: 66303, Украина, Одесская обл.,  
г. Котовск, ул. Бочковича, 101

**Кагарлыкский сахарный завод**

Тел.: (8-10-380-44-73) 5-1147; 5-1178; 5-1495  
Факс: (8-10-380-44-73) 5-1943  
Адрес: 09200, Украина, Киевская обл.,  
г. Кагарлык, ул. Воровского, 16

**Кашперовский сахарный завод**

Тел.: (8-10-380-44-60) 4-3923; 5-1832; 5-3459  
Адрес: 09812, Украина, Киевская обл.,  
Тетиевский район, с. Кашперовка

**Кожанский сахарный завод**

Тел.: (8-10-380-44-65) 5-3043; 5-4344  
Факс: (8-10-380-44-65) 5-1943  
Адрес: 08550, Украина, Киевская обл.,  
Фастовский район, пгт Кожанка

**Конгресовский сахарный завод**

Тел.: (8-10-380-57-64) 9-6722; 9-6710; 9-6716  
Адрес: 62214, Украина, Харьковская обл.,  
Золочевский район, с. Александровка

**Корецкий сахарный завод**

Тел.: (8-10-380-36-51) 2-1648; 2-1937; 2-1044  
Адрес: 34700, Украина, Ровенская обл.,  
г. Корец, ул. Киевская, 8

**Купянский сахарный завод**

Тел.: (8-10-380-57-42) 5-1720; 5-6620; 5-1915  
(8-10-380-57-42) 5-1521  
Факс: (8-10-380-57-42) 5-1835  
Адрес: 63700, Украина, Харьковская обл.,  
г. Купянск, ул. Фрунзе, 3

**Куяновский сахарный комбинат**

Тел.: (8-10-380-54-43) 9-6122; 9-1780; 9-1883  
Факс: (8-10-380-54-43) 9-1780  
Адрес: 41842, Украина, Сумская обл.,  
Белопольский район, с. Куяновка,  
ул. Кайдаша, 4

**Ланивецкий сахарный завод**

Тел.: (8-10-380-35-49) 2-1135; 2-1234  
Адрес: 47400, Украина, Тернопольская обл.,  
с. Ланивцы, ул. Островского, 35

**Ланниевский сахарозавод**

Тел.: (8-10-380-53-46) 9-9141; 9-9341  
Факс: (8-10-380-53-46) 2-2831  
Адрес: 39541, Украина, Полтавская обл.,  
Карловский район с. Ланна

**Сахарозавод им. Ленина**

Тел.: (8-10-380-57-55) 2-1355; 2-1750  
Факс: (8-10-380-57-55) 2-1255  
Адрес: 64020, Украина, Харьковская обл.,  
Кегичевский район, с. Чапаево,  
ул. 50-летия Октября, 2

**ЗАО Линовицкий сахарозавод Красный**

Тел.: (8-10-380-46-37) 5-2248; 5-2422; 5-2422  
(8-10-380-46-37) 6-9238  
Адрес: 17584, Украина, Черниговская обл.,  
Прилуцкий район, пгт Линовца,  
ул. Заводская, 2

**ЛЕЩИНОВКА (Кобелякский сахарный завод)**

Тел.: (8-10-380-53-43) 9-4400; 9-4401; 9-4410  
Адрес: 39220, Украина, Полтавская обл.,  
Кобелякский район, с. Белики, ул. Мира, 1

**Лохвицкий сахарозавод**

Председатель правления

Тел.: (8-10-380-53-56) 3-1794; 9-8543; 3-1548

Факс: (8-10-380-53-56) 3-2370

Адрес: 37240, Украина, Полтавская обл.,  
Лохвицкий район, г. Червонозаводское

**Лукацукор (Лучанский сахарный завод)**

Тел.: (8-10-380-44-66) 5-1195

Факс: (8-10-380-44-66) 5-1173

Адрес: 09544, Украина, Киевская обл.,  
Таращанский район, с. Лука

**Майданецкий сахарокомбинат**

Тел.: (8-10-380-47-31) 2-2178; 2-2561

Адрес: 20442, Украина, Черкасская обл.,  
Тальновский район, с. Майданец,  
ул. Набережная, 3

**Маловисковский сахарный завод**

Тел.: (8-10-380-52-58) 2-1135; 2-1525; 2-1535

Факс: (8-10-380-52-58) 2-1135

Адрес: 26200, Украина, Кировоградская обл.,  
г. М. Виска, ул. Кондратюка, 10

**Маковский сахарный завод**

Тел.: (8-10-380-38-58) 2-1604; 2-1586; 2-2590

Факс: (8-10-380-38-58) 2-1400

Адрес: 32445, Украина, Хмельницкая обл.,  
Дунаевецкий район, с. Маков,  
ул. Гуливатого

**Мартиновский сахарокомбинат**

Тел.: (8-10-380-47-36) 2-2254; 9-7258

Адрес: 19041, Украина, Черкасская обл.,  
Каневский район, с. Мартыновка

**Матусивский сахарокомбинат**

Тел.: (8-10-380-47-41) 5-2355; 2-0533

Адрес: 20630, Украина, Черкасская обл.,  
Шполянский район, с. Матусив

**Махаринецкий сахарный завод**

Тел.: (8-10-380-43-42) 2-3009; 2-2727; 2-2527

Адрес: 22141, Украина, Винницкая обл.,  
Козятинский район, с. Махаринцы

**Мезеновский сахарозавод**

Тел.: (8-10-380-54-59) 5-1931; 5-7924

Факс: (8-10-380-54-59) 5-1931

Адрес: 42453, Украина, Сумская обл.,  
Краснопольский район, с. Мезеновка,  
ул. Заводская

**Мизочский сахарный завод (Запад-сахар)**

Тел.: (8-10-380-36-52) 2-3314; 5-1132

Адрес: 35740, Украина, Ровенская обл.,  
Здолбуновский район, пгт Мизоч

**Моевский сахарный завод**

Тел.: (8-10-380-43-57) 5-6575; 5-6571; 5-6580  
(8-10-380-43-57) 5-6567

Факс: (8-10-380-43-57) 5-1579

Адрес: 24133, Украина, Винницкая обл.,  
Могилев-Подольский район, с. Моевка

**Мурафский сахарный завод**

Тел.: (8-10-380-57-56) 9-1024; 9-3325; 9-3336

Адрес: 62020, Украина, Харьковская обл.,  
Краснокутский район, с. Мурафа

**Набутовский сахарокомбинат**

Тел.: (8-10-380-47-35) 2-3144; 2-0188; 4-0346

Адрес: 19425, Украина, Черкасская обл.,  
Корсунь-Шевченковский район, с. Набутов

**Наркевичский сахарный завод**

Тел.: (8-10-380-38-45) 3-5874; 6-1237

Адрес: 31260, Украина, Хмельницкая обл.,  
Волочиский район, пгт Наркевичи,  
ул. Заводская

**Немировский сахарный завод**

Тел.: (8-10-380-43-31) 3-3198; 3-3288  
 Факс: (8-10-380-43-31) 2-2759  
 Адрес: 22830, Украина, Винницкая обл.,  
 Немировский район, с. Ковалевка,  
 ул. Калинина, 1

**Низовский сахарозавод**

Тел.: (8-10-380-54-22) 2-0706; 9-7154  
 Факс: (8-10-380-54-22) 2-3287  
 Адрес: 42355, Украина, Сумская обл.,  
 Сумской район, с. Низы, ул. Сахарников, 1

**Новобыковский сахарозавод**

Тел.: (8-10-380-46-32) 2-1782; 3-6317; 3-6349  
 Адрес: 17452, Украина, Черниговская обл.,  
 пгт Новый Быков, ул. 30 лет Победы, 15

**Новоивановский сахарный завод**

Тел.: (8-10-380-57-53) 5-8724; 5-2401; 5-8743  
 (8-10-380-57-53) 5-6539  
 Адрес: 63109, Украина, Харьковская обл.,  
 Коломакский район, с. Коломак

**Новоукраинский сахарный завод**

Тел.: (8-10-380-52-51) 2-3980; 2-1800; 2-19-53  
 Факс: (8-10-380-52-51) 2-1752  
 Адрес: 27100, Украина, Кировоградская обл.,  
 г. Новоукраинка, ул. Промыслова, 1

**Носовский сахарозавод**

Тел.: (8-10-380-46-42) 2-1334; 2-5330; 2-1834  
 Адрес: 17100, Украина, Черниговская обл.,  
 г. Носовка, ул. Заводская, 2

**Ободовский сахарный завод**

Тел.: (8-10-380-43-43) 5-1481; 5-1288  
 Факс: (8-10-380-43-43) 2-2743; 5-1183  
 Адрес: 24353, Украина, Винницкая обл.,  
 Тростянецкий район, с. Ободовка,  
 ул. Призаводская, 12

**ЗАО Одесская сахарная компания**

Тел.: (8-10-380-482) 23-2110; 21-0855; 23-4127  
 Факс: (8-10-380-482) 21-0500  
 Адрес: 65045, Украина, г. Одесса,  
 ул. Черноморского казачества, 66

**Сахарозавод Октябрьского сахарокомбината**

Тел.: (8-10-380-53-46) 2-2336; 9-5232; 2-5144  
 (8-10-380-53-46) 2-2526; 9-5281  
 Факс: (8-10-380-53-46) 2-5186  
 Адрес: 39501, Украина, Полтавская обл.,  
 г. Карловка, ул. Котовского, 5

**Орильский сахарный завод**

Тел.: (8-10-380-57-45) 2-5667; 2-5667; 6-6130  
 Факс: (8-10-380-57-45) 2-5667; 2-5667  
 Адрес: 64640, Украина, Харьковская обл.,  
 Лозовский район, с. Орилька-1

**Ореховка-сахар**

Тел.: (8-10-380-53-22) 5-3156; 5-4722; 7-1171  
 Адрес: 37562, Украина, Полтавская обл.,  
 Лубенский район, с. Новоореховка

**Оржицкий сахарный завод**

Тел.: (8-10-380-53-57) 9-5503; 9-5523; 9-5522  
 (8-10-380-53-57) 9-5501  
 Факс: (8-10-380-53-57) 9-5529  
 Адрес: 315903, Украина, Полтавская обл.,  
 Оржицкий район, с. Новооржица

**Острожский сахарный завод**

Тел.: (8-10-380-36-54) 2-2088; 2-3974  
 Факс: (8-10-380-36-54) 2-2367  
 Адрес: 35800, Украина, Ровенская обл.,  
 Острожский район, с. Оженино

**Павловское (Сахарный завод им. Артема)**

Тел.: (8-10-380-53-47) 9-1447; 9-1043; 9-3188  
 (8-10-380-53-47) 9-1447  
 Адрес: 388163, Украина, Полтавская обл.,  
 Чутровский район, с. Артемовка, ул. Артема

**ЗАО Пальмирский сахарный завод**

Тел.: (8-10-380-47-37) 3-2422; 3-2302; 5-3304  
Адрес: 19741, Украина, Черкасская обл.,  
Золотоношский район, с. Вознесенское

**Парафиевский сахарозавод**

Тел.: (8-10-380-46-33) 2-1680; 2-4121; 2-4197  
Адрес: 16730, Украина, Черниговская обл.,  
Ичнянский район, с. Парафиевка,  
ул. Ленина, 123

**Пархомовский сахарный завод**

Тел.: (8-10-380-57-56) 9-5275; 9-5271; 9-5260  
Адрес: 62013, Украина, Харьковская обл.,  
Краснокутский район, с. Пархомовка,  
ул. Кооперативная, 1

**Первухинский сахарный завод**

Тел.: (8-10-380-57-58) 2-2137; 6-1346; 2-2176  
(8-10-380-57-58) 2-3069  
Адрес: 62131, Украина, Харьковская обл.,  
Богодуховский район, с. Гуты

**Перегоновский сахарозавод**

Тел.: (8-10-380-52-52) 2-4143; 2-1852; 2-4172  
(8-10-380-52-52) 2-4139  
Факс: (8-10-380-52-52) 2-4554  
Адрес: 26522, Украина, Кировоградская обл.,  
Головановский район, с. Перегоновка

**Першотравневый сахарозавод**

Тел.: (8-10-380-54-54) 9-5143; 9-1733; 9-5141  
Факс: (8-10-380-54-54) 9-5235; 9-5145  
Адрес: 41714, Украина, Сумская обл.,  
Бурыйнский район, с. Слобода,  
ул. 40-летия Октября, 1

**1-й им. Петровского сахарный завод**

Тел.: (8-10-380-57-41) 5-1235; 2-2318; 2-2325  
(8-10-380-57-41) 5-1493  
Адрес: 62540, Украина, Харьковская обл.,  
Волчанский район, с. Белый Колодыз

**2-й им. Петровского сахарный завод**

Тел.: (8-10-380-52-42) 5-9011; 5-2786; 5-2358  
Факс: (8-10-380-52-42) 5-2786; 5-2430  
Адрес: 27300, Украина, Кировоградская обл.,  
Александровский район,  
пгт Александровка, ул. Ленина, 44

**Пивненкоковский сахарозавод**

Тел.: (8-10-380-54-58) 5-1131; 5-1180; 5-1778  
Факс: (8-10-380-54-58) 5-1557  
Адрес: 42600, Украина, Сумская обл.,  
г. Тростянец, ул. Набережная, 28

**Сахарозавод Подолье**

Тел.: (8-10-380-35-22) 2-1072; 7-2409  
Факс: (8-10-380-35-22) 7-8409  
Адрес: 47700, Украина, г. Тернополь,  
ул. Микулинецкая, 116

**Сахарный завод им. газеты Правда**

Тел.: (8-10-380-54-57) 5-3135; 5-1672; 5-3134  
Факс: (8-10-380-54-57) 5-4337  
Адрес: 42830, Украина, Сумская обл.,  
Великописаревский район, с. Кириковка,  
ул. Правдинская

**Погребищенский сахарный завод**

Тел.: (8-10-380-43-46) 2-1273; 2-1373; 2-1673  
Факс: (8-10-380-43-46) 2-1173  
Адрес: 22200, Украина, Винницкая обл.,  
г. Погребище, ул. Пролетарская, 51

**Почапинский сахарный завод**

Тел.: (8-10-380-47-49) 2-1327; 2-1317; 3-4344  
Адрес: 19322, Украина, Черкасская обл.,  
Лысянский район, с. Почапинцы

**Радеховский сахарный завод**

Тел.: (8-10-380-32-55) 4-7173; 2-1604; 2-1049  
(8-10-380-32-55) 2-1962  
Факс: (8-10-380-32-55) 2-2452  
Адрес: 80250, Украина, Львовская обл.,  
Радеховский район, г. Павлив

**Рыжавский сахарный завод**

Тел.: (8-10-380-47-44) 5-3200  
 Адрес: 20384, Украина, Черкасская обл.,  
 Уманский район, с. Колодистое

**Рокитнянский сахарный завод**

Тел.: (8-10-380-44-62) 5-1331; 6-1982  
 Факс: (8-10-380-44-62) 5-1309  
 Адрес: 09600, Украина, Киевская обл.,  
 г. Рокитное, ул. Энтузиастов

**Саблино-Знаменский сахарозавод**

Тел.: (8-10-380-52-33) 5-2111; 5-2133; 5-2133  
 Факс: (8-10-380-52-33) 4-0274  
 Адрес: 27400, Украина, Кировоградская обл.,  
 Знаменский район, с. Владимировка

**Савинский сахарный завод**

Тел.: (8-10-380-57-49) 5-2301; 3-1181; 3-1186  
 (8-10-380-57-49) 3-1295  
 Адрес: 64270, Украина, Харьковская обл.,  
 Балаклейский район, с. Савинцы,  
 ул. Цукрова, 1

**Саливонковский сахарный завод**

Тел.: (8-10-380-44-71) 7-2170; 7-1006; 7-7715  
 (8-10-380-44-71) 7-1005; 7-1009  
 Факс: (8-10-380-44-71) 6-0270  
 Адрес: 08665, Украина, Киевская обл.,  
 Гребенковский район, с. Саливонки

**Сальковский сахарозавод**

Тел.: (8-10-380-52-54) 2-1799; 2-1699  
 Факс: (8-10-380-52-54) 2-1699; 3-2090  
 Адрес: 26332, Украина, Кировоградская обл.,  
 Гайворонский район, пгт Сальково

**Самборский сахарный завод**

Тел.: (8-10-380-32-36) 3-3002; 3-3015  
 Факс: (8-10-380-32-36) 3-3010  
 Адрес: 81400, Украина, Львовская обл.,  
 г. Самбор, ул. Промысловая, 2

**Сатанивский сахарозавод**

Тел.: (8-10-380-3851) 4-2340; 4-2851  
 Адрес: 32034, Украина, Хмельницкая обл.,  
 Городокский район, пгт Сатанив,  
 ул. Жовтнева, 135

**Селищанский сахарный завод**

Тел.: (8-10-380-47-35) 2-0388; 5-5633; 5-5630  
 Адрес: 19443, Украина, Черкасская обл.,  
 Корсунь-Шевченковский район, с. Селище

**Смелянский сахарокомбинат**

Тел.: (8-10-380-47-33) 4-3067; 4-2836; 4-3170  
 Адрес: 20700, Украина, Черкасская обл.,  
 г. Смела, ул. Розы Люксембург, 6

**Староконстантиновский сахарозавод**

Тел.: (8-10-380-38-54) 2-2178; 2-3016  
 Факс: (8-10-380-38-54) 2-2178  
 Адрес: 31100, Украина, Хмельницкая обл.,  
 г. Староконстантинов, ул. Мануильского, 10

**Старосинявский сахарный завод**

Тел.: (8-10-380-38-50) 2-0586; 2-0451  
 Факс: (8-10-380-38-50) 2-0586  
 Адрес: 31400, Украина, Хмельницкая обл.,  
 пгт Старая Синява, ул.Заводская, 28

**Старинский сахарный завод**

Тел.: (8-10-380-44-95) 5-2351; 3-3432; 3-3445  
 Адрес: 08362, Украина, Киевская обл.,  
 Бориспольский район, с. Старое

**Ситковецкий сахарный завод**

Тел.: (8-10-380-43-31) 6-2189; 6-2389  
 Факс: (8-10-380-43-31) 2-2430  
 Адрес: 22865, Украина, Винницкая обл.,  
 Немировский район, пгт Ситковцы,  
 ул. Мандрыкивская, 3

**Скоморошковский сахарный завод**

Тел.: (8-10-380-43-30) 2-2548; 2-2544; 2-1848  
Факс: (8-10-380-43-30) 2-1948  
Адрес: 22615, Украина, Винницкая обл.,  
Оративский район, с. Скоморошки

**Соболевский сахарный завод**

Тел.: (8-10-380-43-53) 3-1651; 3-1632  
Факс: (8-10-380-43-53) 3-1171  
Адрес: 23820, Украина, Винницкая обл.,  
Теплицкий район, с. Соболевка,  
ул. Революционная, 1

**Соколовский сахарный завод**

Тел.: (8-10-380-43-40) 2-7486; 2-1337; 2-7466  
Адрес: 24633, Украина, Винницкая обл.,  
Крыжопольский район, с. Соколовка

**Сосновецкий сахарный завод**

Тел.: (8-10-380-43-44) 2-5431; 2-1834; 2-2792  
Адрес: 23500, Украина, Винницкая обл.,  
Шаргородский район, с. Сосновка,  
ул. Ленина, 328

**Степановский сахарный завод**

Тел.: (8-10-380-43-23) 9-7234; 8-7824; 9-7236  
Адрес: 23255, Украина, Винницкая обл.,  
Винницкий район, с. Вороновица

**Сумско-Степановский сахарный завод**

Тел.: (8-10-380-54-22) 2-1544  
Факс: (8-10-380-54-22) 2-1544  
Адрес: 42304, Украина, Сумская обл., Сумской  
район, с. Степановка, ул. Кооперативная, 1

**Сичневый сахарозавод  
(им. 9-го января 1905 г.)**

Тел.: (8-10-380-44-63) 5-1176; 2-7732  
Адрес: Украина, Киевская обл.,  
Белоцерковский район, с. Озирне

**Таврия-цукор (Засельский сахарный завод)**

Тел.: (8-10-380-512) 36-9336; 37-7940; 37-5195  
(8-10-380-512) 37-5870; 37-5847  
Адрес: 55200, Украина, Николаевская обл.,  
Жовтневий район, пгт Першотравневое

**Тальновский сахарозавод**

Тел.: (8-10-380-47-31) 2-2763; 2-2014; 2-2100  
Адрес: 20400, Украина, Черкасская обл.,  
г. Тальное, ул. Гросса, 2

**Теофипольский сахарозавод**

Тел.: (8-10-380-38-44) 3-0266; 3-0095  
Адрес: 30600, Украина, Хмельницкая обл.,  
м. Теофиполь, ул. Жовтнева, 12

**Терновский сахарный завод**

Тел.: (8-10-380-54-55) 5-1041; 5-3256; 5-3207  
Адрес: 42110, Украина, Сумская обл.,  
Недригайловский район, смт. Терны,  
ул. Заводская, 8

**Томашпольский сахарный завод**

Тел.: (8-10-380-43-48) 2-1646; 2-1033; 2-2145  
Факс: (8-10-380-43-48) 2-1049  
Адрес: 24200, Украина, Винницкая обл.,  
г. Томашполь, ул. Интернациональная, 2

**Турбовский сахарный завод**

Тел.: (8-10-380-43-58) 2-1828; 4-2246; 4-1132  
(8-10-380-43-58) 4-2255  
Адрес: 22513, Украина, Винницкая обл.,  
Липовецкий район, с. Турбов, ул. Ленина,  
93

**Удичский сахарный завод**

Тел.: (8-10-380-43-53) 2-4243; 2-1390; 2-4989  
Адрес: 23853, Украина, Винницкая обл.,  
Теплицкий район, с. Удич, ул. 9-го мая, 3

**Узинский сахарный завод**

Тел.: (8-10-380-44-63) 6-3012  
Адрес: 09161, Украина, Киевская обл.,  
Белоцерковский район, г. Узин

**Уладовский сахарный завод**

Тел.: (8-10-380-43-47) 2-1798; 3-1654; 3-1640  
(8-10-380-43-47) 2-7656  
Факс: (8-10-380-43-47) 2-1798  
Адрес: 22320, Украина, Винницкая обл., Литинский район, с. Уладовка, ул. Заводская, 1

**Ульяновский сахарный завод**

Тел.: (8-10-380-52-59) 5-2111; 2-1369; 2-3433  
(8-10-380-52-59) 2-1328  
Факс: (8-10-380-52-59) 2-1077; 2-1571  
Адрес: 26400, Украина, Кировоградская обл., пгт Ульяновка, ул. Ленина, 10

**Угрюедский сахарокомбинат**

Тел.: (8-10-380-54-59) 5-1846; 5-1954  
Адрес: 42453, Украина, Сумская обл., Краснопольский район, с. Угрюеды

**Хмельницкий сахарозавод**

Тел.: (8-10-380-38-27) 6-5383; 6-8288  
Факс: (8-10-380-38-27) 6-5383  
Адрес: 29000, Украина, г. Хмельницкий, ул. Заводская, 59

**Ходоровский сахарный завод**

Тел.: (8-10-380-32-39) 5-3389; 5-7428; 5-3251  
Факс: (8-10-380-32-39) 3-1994  
Адрес: 81750, Украина, Львовская обл., Жидачевский район, г. Ходоров, ул. Заводская, 10

**Сахарокомбинат Хрещатик**

**ЛЕСЮК Николай Иванович**  
Председатель правления  
Тел.: (8-10-380-37-37) 2-7547; 2-3147; 2-7733;  
(8-10-380-37-37) 2-33-73  
Адрес: 59410, Украина, Черновицкая обл., Заставновский район, с. Кострыживка, ул. Заводская, 6

**Сахарозавод им. Халтурина**

**ЛАЗУРСКИЙ Владимир Андреевич**  
Председатель правления  
Тел.: (8-10-380-53-46) 2-2258; 9-4489  
Адрес: 39580, Украина, Полтавская обл., Карловский район, с. Халтурино

**Сахарный завод Хоростков**

Тел.: (8-10-380-35-22) 5-1459; 5-1393  
Факс: (8-10-380-35-22) 5-1181  
Адрес: 48240, Украина, Тернопольская обл., Гусятинский район, г. Хоростков, ул. Заводская

**Цибулевский сахарокомбинат**

Тел.: (8-10-380-47-46) 2-2788  
Адрес: 19114, Украина, Черкасская обл., Монастырищенский район, с. Цибулев

**Сахарозавод им. Цюрупы**

Тел.: (8-10-380-41-37) 9-6240; 9-6225; 9-6280  
(8-10-380-41-37) 9-5227  
Факс: (8-10-380-41-37) 2-5404  
Адрес: 15513, Украина, Житомирская обл., Попельнянский район, с. Андрушки, ул. Заводская, 5

**Червоный сахарник**

Тел.: (8-10-380-41-36) 4-6145; 2-1689; 4-6241  
(8-10-380-41-36) 2-2761; 2-1689  
Факс: (8-10-380-41-36) 2-1690  
Адрес: 13434, Украина, Житомирская обл., Андрушевский район, с. Червоное, ул. Свердлова, 74

**Червонознаменский сахарозавод**

Тел.: (8-10-380-48-54) 3-1107  
Адрес: 67212, Украина, Одесская обл., Ивановский район, пгт Радостное

**Червонозоряный сахарорафинадный завод**

Тел.: (8-10-380-54-22) 2-0137; 5-0237  
Факс: (8-10-380-54-22) 5-0440  
Адрес: 42303, Украина, г. Сумы, ул. Привокзальная, 4

**Черкасский сахарорафинадный завод**

Тел.: (8-10-380-47-24) 3-4465; 3-4243; 3-2350  
(8-10-380-47-24) 3-0122  
Адрес: 18006, Украина, г. Черкассы,  
ул. Добровольского, 1

**Черновицкий сахарозавод**

Тел.: (8-10-380-37-25) 5-0856; 5-0884  
Факс: (8-10-380-37-25) 5-0886  
Адрес: 58007, Украина, г. Черновцы,  
ул. Хотынская, 4

**Чечел.ьницкий сахарный завод**

Тел.: (8-10-380-43-51) 2-1909; 2-1131; 2-5435  
(8-10-380-43-51) 2-1542  
Факс: (8-10-380-43-51) 2-1131  
Адрес: 24800, Украина, Винницкая обл.,  
г. Чечел.ьник, ул. Заводская, 1

**Черноминский сахарокombинат  
(Бебелевский)**

Тел.: (8-10-380-43-49) 2-1151; 2-7383; 2-4168  
Факс: (8-10-380-43-49) 2-11-51  
Адрес: 24700, Украина, Винницкая обл.,  
Пещанский район, с. Черномин,  
ул. Ленина, 8

**Чорткивский сахарный завод**

Тел.: (8-10-380-35-52) 2-4350; 2-4351  
Факс: (8-10-380-35-52) 2-3506  
Адрес: 48523, Украина, Тернопольская обл.,  
Чорткивский район, пгт Заводское

**Чупаховский сахарозавод**

Тел.: (8-10-380-54-46) 2-3495  
Факс: (8-10-380-54-46) 2-3495  
Адрес: 42722, Украина, Сумская обл.,  
Ахтырский район, смт. Чупаховка

**Шалыгинский сахарозавод**

Тел.: (8-10-380-54-44) 2-3317; 2-3421  
Факс: (8-10-380-54-44) 2-3317  
Адрес: 41470, Украина, Сумская обл.,  
Глуховский район, смт. Шалыгино,  
ул. Фабричная, 8

**Шепетовский сахарозавод**

Тел.: (8-10-380-38-40) 5-1300; 5-4153; 5-2626  
Факс: (8-10-380-38-40) 5-5161; 5-5161  
Адрес: 30400, Украина, Хмельницкая обл.,  
г. Шепетовка, Староконстантиновское ш.,  
31

**Шамраевский сахарный завод**

Тел.: (8-10-380-44-68) 5-1475; 3-3466  
Факс: (8-10-380-44-68) 3-3375  
Адрес: 09032, Украина, Киевская обл.,  
Сквирский район, с. Шамраевка

**Сахарозавод им. Шевченко**

Тел.: (8-10-380-44-60) 3-5622; 3-5682; 3-5588  
Факс: (8-10-380-44-60) 5-4350  
Адрес: 09132, Украина, Киевская обл.,  
Тетиевский район, с. Дениховка

**Шпановский сахарозавод**

Тел.: (8-10-380-36-22) 7-7430; 7-7269  
Факс: (8-10-380-36-22) 7-7430  
Адрес: 35302, Украина, Ровенская обл.,  
Ровенский район, с. Большой Олексин

**Шпиковский сахарный завод**

Тел.: (8-10-380-43-35) 5-1171; 5-1487; 5-1393  
Факс: (8-10-380-43-35) 5-1093  
Адрес: 23614, Украина, Винницкая обл.,  
Тульчинский район, с. Шпиков,  
ул. Шевченко, 14

**Шполянский сахарный завод**

Тел.: (8-10-380-47-41) 5-2175; 5-2000; 5-3253  
Адрес: 20600, Украина, Черкасская обл., г. Шпола,  
ул. Слободская, 108

**Шрамковский сахарозавод**

Тел.: (8-10-380-47-38) 2-2743; 2-5599  
Адрес: 19812, Украина, Черкасская обл.,  
Драбовский район, пгт Шрамковка



**Юзефо-Николаевский сахарный завод**

Тел.: (8-10-380-43-42) 2-2152; 7-2291; 2-2579  
 Адрес: 22162, Украина, Винницкая обл.,  
 Козятинский район, с. Юзефо-Николаевка

**Яготинский сахарный завод**

Тел.: (8-10-380-44-75) 5-1431  
 Адрес: 07600, Украина, г. Яготин,  
 ул. Черняховского, 1

**Ялтушковский сахарный завод**

Тел.: (8-10-380-43-41) 5-5161; 5-5208  
 Адрес: 23021, Украина, Винницкая обл.,  
 Барский район, с. Ялтушков

**Ярьесковский сахарный завод**

Тел.: (8-10-380-53-52) 9-1264; 9-3317; 9-1264  
 (8-10-380-53-52) 9-3347; 9-3346  
 Адрес: 38030, Украина, Полтавская обл.,  
 Шишацкий район, с. Ярьески

**Ярошевский сахарный завод**

Тел.: (8-10-380-47-42) 2-3297; 6-8243; 6-8234  
 Адрес: 20545, Украина, Черкасская обл.,  
 Катеринопольский район, с. Ярошевка

## МОЛДОВА

**Население 4 380 тыс. чел.**

*Баланс сахара (в пересчете на сырец), тыс. т*

	1999/2000	2000/2001
Производство	105	110
Потребление	120	120
Импорт	10	15
Экспорт	0	5
Переходящие запасы	9	9

### Союз сахаропроизводителей Молдовы

**Мунтян Анатолий Архипович**

Председатель

Тел.: (8-10-373-2) 22-8021; 27-5158

Факс: (8-10-373-2) 27-5153

Адрес: MD-2001, Chisinau, bul.Stefan cel Mare, 73

### Алексэндренский сахарный комбинат

СП «Алексэндренский сахарный комбинат», АО

Тел.: (8-10-373-62) 2-3389

Факс: (8-10-373-62) 2-3389

Адрес: МД-6202, уезд Бэлць, г. Бируинцэ,  
ул. Индепенденций, 1

### Гиндештский сахарный завод

Фирма «Треконтакт-сахар», ООО

Тел.: (8-10373-50) 2-2203

Факс: (8-10373-50) 2-2916

Адрес: МД-5021, уезд Сороки, г. Гиндешть,  
ул. Фабричий, 1

### Глоденьский сахарный завод

АО «Глодень-сахар»

Тел.: (8-10-373-49) 2-4341

Факс: (8-10-373-49) 2-4590

Адрес: МД-4901, уезд Бэлць, г. Глодень,  
ул. Штефан чел Маре, 48

### Гырбовский сахрный завод

АО «Фрунзе»

Тел.: (8-10-373-71) 2-2429

Факс: (8-10-373-71) 2-2429

Адрес: МД-7108, уезд Единец, г. Фрунзе,  
ул. Железнодорожная, 6

### Дондушенский сахарный завод

СП «Дондушенский сахарный завод», АО

Тел.: (8-10-373-51) 2-2908

Факс: (8-10-373-51) 2-2266

Адрес: МД-5100, уезд Единец, г. Дондушень,  
ул. Индустриалэ, 1

### Дрокиевский сахарный завод

СП «Дрокия-сахар», АО

Тел.: (8-10-373-52) 2-3263

Факс: (8-10-373-52) 2-4957

Адрес: МД-5200, уезд Сороки, г. Дрокия,  
ул. 27 Августа, 1

### Купчиньский сахарный завод

АО «Купчинь-Кристалл»

Тел.: (8-10-373-46) 2-3634

Факс: (8-10-373-46) 2-3634

Адрес: МД-4600, уезд Единец, г. Единец,  
ул. Ренаштерий, 5

### Фэлештский сахарный завод

СП «Флэштский сахарный завод», АО

Тел.: (8-10-373-59) 2-2471

Факс: (8-10-373-59) 2-2471

Адрес: МД-5900, уезд Бэлць, г. Фэлешть,  
ул. Ясская, 19

# КЫРГЫЗИЯ

**Население 4 699 тыс. чел.**

*Баланс сахара (в пересчете на сырец), тыс. т*

	1999/2000	2000/2001
Производство	50	50
Потребление	110	115
Импорт	65	70
Экспорт	5	5
Переходящие запасы	38	38

## Карабалтинский сахарный завод

АО «Бакай»

Тел.: (8-10-996-313-3) 2-1346

Факс: (8-10-996-313-3) 2-3772

Адрес: 722030, Республика Кыргызстан,  
Чуйская обл., г. Кара-Балта,  
ул. Оторбаева, 1

## Новотроицкий сахарный завод

АО «Кошой»

Тел.: (8-10-996-313-4) 4-41-02

Факс: (8-10-996-313-4) 4-1601

Адрес: 722127, Республика Кыргызстан,  
Чуйская обл., Сокулукский район,  
г. Шопоков, ул. Ленина, 15

## Кантский сахарный завод

АООТ «Каинды-Кант»

Тел.: (8-10-996-313-7) 4-1502

Факс: (8-10-996-313-7) 4-1303

Адрес: 722026, Республика Кыргызстан,  
Чуйская обл., Панфиловский район,  
пгт Каинды, ул. Мира, 1

## ГРУЗИЯ

**Население 4 968 тыс. чел.**

Баланс сахара (в пересчете на сырец), тыс. т

	1999/2000	2000/2001
Производство	5	5
Потребление	180	180
Импорт	175	175
Экспорт	0	0
Переходящие запасы	32	32

### Грузинский сахарный комбинат

АО «Картули Шакари»

Тел.: (8-10-995-32) 96-1441

Факс: (8-10-995-32) 96-1441

Адрес: 383630, Республика Грузия,  
Карельский район, г. Агара,  
ул. Чолокашвили, 1

### Представительство в России

Тел.: (095) 954-2628; 954-2873

Факс: (095) 954-2873

Адрес: г. Москва, Ленинский пр-т, 37

## ТУРКМЕНИЯ

**Население 4 459 тыс. чел.**

Баланс сахара (в пересчете на сырец), тыс. т

	1999/2000	2000/2001
Производство	0	10
Потребление	75	75
Импорт	75	65
Экспорт	0	0
Переходящие запасы	5	5

### Марыйский сахарный завод

«Мары Шекер»

Тел.: (8-10-993-5-22) 3-8238

Факс: (8-10-993-5-22) 6-0375

Адрес: 745414, Туркменистан, Марыйский велаят,  
пос. им. Сапармурата Туркменбаши

## УЗБЕКИСТАН

**Население 24 318 тыс. чел.**

Баланс сахара (в пересчете на сырец), тыс. т

	1999/2000	2000/2001
Производство	25	15
Потребление	365	365
Импорт	340	350
Экспорт	0	0
Переходящие запасы	58	58

### Государственное предприятие

### «Хорезм Шакар»

Тел.: (8-10-998-36-2) 221-6635; 224-3014  
(8-10-998-36-2) 332-1534

Факс: (8-10-998-36-2) 332-1534

Адрес: 741000, Узбекистан, Хорезмская обл.,  
г. Ургенч, Хозаратинский район,  
пос. Хозарат

.....

.....

.....

.....

.....

.....

.....

.....

.....

.....

.....

.....

.....

.....

.....

.....

.....

.....

.....

.....

.....

.....

.....

## КАЗАХСТАН

**Население 16 223 тыс. чел.**

*Баланс сахара (в пересчете на сырец), тыс. т*

	1999/2000	2000/2001
Производство	85	80
Потребление	380	385
Импорт	300	310
Экспорт	5	5
Переходящие запасы	200	200

**Бурундайский сахарный завод**

АО «Алматы Канты»

Тел.: (327-2-52) 3-1963

Факс: (327-2-52) 3-1963

Адрес: 483162, Республика Казахстан,  
Алматинская обл., пос. Бурундай,  
ул. Бостанова, 2

**Карабулакский сахарный завод**

ЗАО «Алматинский сахар»

Тел.: (328-36) 3-0154

Факс: (328-36) 3-0245

Адрес: Республика Казахстан, Алматинская обл.,  
Ескельдинский район, пос. Карабулак,  
ул. Ауэзова, 8

**Джамбульский сахарный завод**

АО «Кант»

Тел.: (326-2) 43-2827; 905-9163 (моб.)

Факс: (326-2) 27-0557

Адрес: 484010, Республика Казахстан, г. Тараз,  
ул. Сахзаводская, 2

**Кировский сахарный завод**

**Каримов Смагали Джаркенович**

Председатель правления

Тел.: (328-38) 2-0821

Факс: (328-38) 2-0010

Адрес: 489140, Республика Казахстан,  
Алматинская обл., Коксуйский район,  
пос. Балшик би, ул. Амангельды, 1





# СПРАВОЧНЫЕ МАТЕРИАЛЫ

## 11

- Хозяйственный год для сахарного производства в странах мира
- Единицы мер и весов, применяемые в сфере агробизнеса
- Содержание сахара в продуктах питания
- Специальная литература
- Стандарты, правила приемки, переработки, методы анализа сырья и готовой продукции
- Государственное регулирование рынка сахара
- Официальные документы
- Таблица поправок времени и коды междугородней телефонной связи

## ХОЗЯЙСТВЕННЫЙ ГОД ДЛЯ САХАРНОГО ПРОИЗВОДСТВА В СТРАНАХ МИРА

В международных источниках производственные показатели сахарной промышленности отдельных стран указываются на основе хозяйственного года (Marketing Year). Границы хозяйственного года определяются в зависимости от производственного сезона и различаются для каждой страны. В Российских источниках расчеты производственных показателей осуществляются на основе календарного года

### ЯНВАРЬ – ДЕКАБРЬ

Египет, Гайана, Ямайка, Кения, Малайзия, Марокко, Перу, Тринидад и Тобаго, Заир

### АПРЕЛЬ – МАРТ

Чили, Индонезия, Малави, ЮАР, Зимбабве

### МАЙ – АПРЕЛЬ

Свазиленд, Бразилия

### ИЮНЬ – МАЙ

Аргентина, Эквадор, Фиджи

### ИЮНЬ – МАЙ

Австралия, Бангладеш, Греция, Ирландия, Парагвай, Испания, Танзания

### АВГУСТ – ИЮЛЬ

Румыния

### СЕНТЯБРЬ – АВГУСТ

Албания, Алжир, Барбадос, Белиз, Берег Слоновой Кости, Болгария, Боливия, Великобритания, Венгрия, Венесуэла, Гондурас, Ирак, Иран, Италия, Канада, Колумбия, Латвия, Ливия, Литва, Никарагуа, Новая Зеландия, Норвегия, Португалия, Сальвадор, Саудовская Аравия, Словакия, СНГ, Страны Балтии, Судан, Суринам, Тунис, Турция, Уругвай, Филиппины, Финляндия, Чехия, Швейцария, Шри-Ланка, Эстония, Югославия, Южная Корея

### ОКТАБРЬ – СЕНТЯБРЬ

Бельгия, Китай, Коста-Рика, Дания, Франция, Германия, Индия, Япония, Голландия, Пакистан, Панама, Польша, Швеция, США

### НОЯБРЬ – ОКТАБРЬ

Куба, Доминиканская Республика, Гватемала, Мексика, Нигерия, Тайвань

### ДЕКАБРЬ – НОЯБРЬ

Таиланд



## ЕДИНИЦЫ МЕР И ВЕСОВ, ПРИМЕНЯЕМЫЕ В СФЕРЕ АГРОБИЗНЕСА

### ЦЕНА

1 цент за фунт = 22,046 долларов за т

### ДЛИНА

1 миля = 1,60934 км  
 1 ярд = 914,4 мм  
 1 фут = 304,8 мм  
 1 дюйм = 25,4 мм

### ПЛОЩАДЬ

1 квадратная миля = 2,58999 кв. км  
 1 акр = 4046,86 кв. м

### ОБЪЕМ

1 баррель нефтяной = 158,987 куб. дм  
 1 бушель = 35,2391 куб. дм  
 1 галлон жидкостный = 3,78541 куб. дм  
 1 галлон сухой = 4,40488 куб. дм

### МАССА

1 длинная тонна = 1,016 т  
 1 короткая тонна = 0,907 т  
 1 длинный центнер = 50,8 кг  
 1 короткий центнер = 45,3 кг  
 1 фунт = 0,453 кг

### Российские меры объема:

1 ведро = 12,3 л  
 1 штоф = 1,54 л  
 1 винная бутылка = 0,77 л  
 1 водочная бутылка = 0,624 л  
 1 чарка = 123 мл  
 1 шкалик (косушка) = 61,5 мл

## СОДЕРЖАНИЕ САХАРА В ПРОДУКТАХ ПИТАНИЯ

Наименование продукции	Размерность	Норма расхода
Кондитерские изделия, всего	кг/МТ	471
в том числе		
сахаристые изделия	кг/МТ	637
из них		
карамель	кг/МТ	677
драже	кг/МТ	819
мягкие конфеты, глазированные шоколадом	кг/МТ	554
мягкие конфеты, неглазированные шоколадом	кг/МТ	559
шоколад и шоколадные изделия	кг/МТ	458
ирис	кг/МТ	415
халва	кг/МТ	257
пастило-мармеладные изделия	кг/МТ	709
сладкие плитки на твердом жире	кг/МТ	495
восточные сладости и прочие сахаристые изделия	кг/МТ	615
мучнистые изделия	кг/МТ	282
из них		
печенье	кг/МТ	201
галеты и крекеры	кг/МТ	190
торты и пирожное	кг/МТ	388
кексы, ромовые бабы и рулеты	кг/МТ	358
вафли	кг/МТ	407
пряники и коврижки	кг/МТ	347
восточные сладости и прочие мучнистые изделия	кг/МТ	323
мучнистые изделия с пониженным содержанием сахара	кг/МТ	160
Хлеб и хлебобулочные изделия, всего	кг/МТ	8,07
в том числе		
хлеб	кг/МТ	2,5
булочные изделия	кг/МТ	20,5
бараночные изделия	кг/МТ	22
сдобные хлебобулочные изделия	кг/МТ	82
сухари, гренки, хлебцы	кг/МТ	45
пирожки, пироги, пончики	кг/МТ	55
диетические изделия	кг/МТ	20
прочие	кг/МТ	20
Водка и ликероводочные изделия, всего	г/л	9,9
в том числе		
наливки	г/л	100
наливки слабоградусные	г/л	200
Напитки винные, всего	г/л	50
в том числе		
виноградные и плодово-ягодные – свыше 20 °	г/л	50
винные напитки до 20 °	г/л	50

Продолжение таблицы

Наименование продукции	Размерность	Норма расхода
Вино виноградное, всего	г/л	55
в том числе		
крепленое виноградное	г/л	100
плодово-ягодное	г/л	30
Шампанское	г/л	10
Консервы плодовоовощные, всего	кг/муб	44
в том числе		
фруктовые	кг/муб	87
из них		
компоты	кг/муб	160
повидло	кг/муб	220
варенье	кг/муб	240
джемы	кг/муб	239
соки фруктовые	кг/муб	30
напитки фруктовые	кг/муб	35
прочие	кг/муб	140
детские фруктовые	кг/муб	150
прочие плодовоовощные	кг/муб	150
Молочные консервы сахаросодержащие	кг/муб	180

## СПЕЦИАЛЬНАЯ ЛИТЕРАТУРА

### Сахарная энциклопедия в Интернет

Составители: Азрилевич М. Я., Мовсесян С. Г., RSI. В свободном доступе: [www.sugarindustry.ru](http://www.sugarindustry.ru)

### Книги И.Ф.Бугаенко

#### **Бугаенко Илья Федорович**

Тел.: (095) 158-7215

Бугаенко И. Ф. Повышение эффективности свеклосахарного производства.

Часть 1. Сахарная свекла как сырье. – М., 2001. – 52 с.

Бугаенко И. Ф. Повышение эффективности свеклосахарного производства.

Часть 2. Извлечение сахара из стружки. – М., 2000. – 70 с.

Бугаенко И. Ф. Основы сахарного производства. – М., 1998. – 78 с.

Бугаенко И. Ф. Переработка тростникового сахара-сырца.

Часть 1. Состав сахара сырца, его влияние на технологический процесс, качество и выход готовой продукции. – М., 1997. – 46 с.

Бугаенко И. Ф. Переработка тростникового сахара-сырца.

Часть 2. Методы исследования качества сырца, расчет выхода сахара, анализ потерь – М., 1999. – 46 с.

Бугаенко И. Ф. Переработка тростникового сахара-сырца.

Часть 3. Повышение эффективности производства. – М., 1999. – 65 с.

Бугаенко И. Ф. Тростниковый сахар (виды, качество, получение). – М., 1997. – 24 с.

Бугаенко И. Ф. 200 вопросов с ответами по технологии сахара. – М., 1998. – 32 с.

Бугаенко И. Ф. Специальные технологические расчеты сахарного производства. – М., 1997. – 135 с.

Бугаенко И. Ф. Анализ производственных и сточных вод сахарного производства. – М., 1999. – 45 с.

Бугаенко И. Ф. Повышение качества сахара (из свеклы и сырца). – М., 2000. – 70 с.

### Отраслевая литература

**Сапронов А. Р.** Технология сахарного производства. – М.: Колос 1999. – 495 с. \*

**Чернявская Л. И., и др.** Технохимический контроль сахара-песка и сахара-рафинада. – М.: Колос, 1995. – 384 с.\*

Свеклосахарному производству России два века. – М., 1997. – 48 с.

**Мазлумов А. Л.** Селекция сахарной свеклы. – М.: Фирма «Бета», 1996 – 208 с.

**Гуреев И. И., Агibalов А. В.** Производство сахарной свеклы без затрат ручного труда. – Курск, 2000. – 122 с.

**Даишев М. И.** Теоретические основы технологии сахара. Получение диффузионного сока. – Краснодар, 1997. – 68 с.

**Д. Шпаар, А. Постников, М. Сушков, Ю. Шпихер** Выращивание сахарной свеклы. – М., 1998. – 189 с.

\* Эти и другие книги по пищевой и перерабатывающей промышленности можно приобрести в ООО «Дели»

#### **Фомин Андрей Владимирович**

Генеральный директор

Тел. (095) 264-9947

E-mail: [salamaha@mtu-net.ru](mailto:salamaha@mtu-net.ru)

Адрес: 1071401, г. Москва, ул. Гаврикова, 7/9

# СТАНДАРТЫ, ПРАВИЛА ПРИЕМКИ, ПЕРЕРАБОТКИ, МЕТОДЫ АНАЛИЗА СЫРЬЯ И ГОТОВОЙ ПРОДУКЦИИ

## СВЕКЛА САХАРНАЯ

**ГОСТ 22617-94** Семена сахарной свеклы. Методы определения всхожести, однородности и доброкачественности

**ГОСТ 10882-93** Семена односемянной сахарной свеклы. Посевные качества. Технические условия

**ГОСТ 20797-87** Семена сахарной свеклы дражированные. Посевные качества. Технические условия

**ГОСТ 226170-77** Семена сахарной свеклы. Правила приемки и методы отбора проб

**ГОСТ 226171-77** Семена сахарной свеклы. Методы определения чистоты, отхода семян, выравнивания по размерам, односемянности

**ГОСТ 226176-77** Семена сахарной свеклы. Документы о качестве

**ГОСТ 2890-82** Семена диплоидной многосемянной сахарной свеклы. Посевные качества. Технические условия

**ГОСТ 28166-89** Семена односемянной сахарной свеклы. Требования при заготовках

**ГОСТ 17421-82** Свекла сахарная для промышленной переработки. Требования при заготовках. Технические условия

**ГОСТ 20578-85** Свекла сахарная. Термины и определения

**Инструкция** по химико-техническому контролю и учету сахарного производства. — Киев: ВНИИСП, 1983

**Инструкция** по приемке, хранению и учету сахарной свеклы. — М., 1984

**Инструкция** по ведению технологического процесса свеклосахарного производства. — М., ВНИИСП, 1985

## САХАР-ПЕСОК, САХАР-РАФИНАД

**ГОСТ 21-94** Сахар-песок. Технические условия

**ГОСТ 22-94** Сахар-рафинад. Технические условия

**ГОСТ 12569-85** Сахар. Правила приемки и методы отбора проб

**ГОСТ 12570-98** Сахар. Методы определения влаги и сухих веществ

**ГОСТ 12571-98** Сахар. Методы определения сахарозы

**ГОСТ 12572-93** Сахар-песок и сахар-рафинад. Методы определения цветности

**ГОСТ 12573-67** Сахар. Метод определения ферропримесей

**ГОСТ 12574-93** Сахар-песок и сахар-рафинад. Методы определения золы

**ГОСТ 12575-86** Сахар. Методы определения редуцирующих веществ

**ГОСТ 12576-89** Сахар. Методы определения внешнего вида, запаха, вкуса и чистоты раствора

**ГОСТ 12577-67** Сахар-рафинад. Методы определения крепости и продолжительности растворения в воде

**ГОСТ 12578-67** Сахар-рафинад. Метод определения мелочи (осколков, кристаллов и пудры)

**ГОСТ 12579-67** Сахар-песок и сахар-рафинад. Метод определения гранулометрического состава

**ГОСТ 26521-85** Сахар. Метод определения массы нетто

**ГОСТ 26907-86** Сахар. Условия длительного хранения

**ГОСТ 26968-86** Сахар. Методы микробиологического анализа

**ОСТ 18-398-82** Производство сахара. Термины и определения. — Киев, 1987

**Инструкция** по ведению технологического процесса сахарорафинадного производства. Киев: ВНИИСП, 1983

## САХАР-СЫРЕЦ

**Инструкция** по ведению технологических процессов приемки, хранения и переработки сахара-сырца на свеклосахарных заводах. — М., 1994. — 90 с.

**Инструкция** по химико-техническому контролю и учету производства при переработке сахара-сырца. — М., 1984

**Инструкция** по технохимическому контролю и учету производства сахара из сахара-сырца. Киев: ВНИИСП, 1984

**Инструкция** о порядке приемки и перевалки в советских портах, транспортировки по железной дороге и сдачи импортного насыпного сахара-сырца в пунктах назначения

**Нормы** естественной убыли сахара-сырца, сахаропеска, сахара-рафинада и сахарной пудры при хранении на предприятиях сахарной промышленности

### МЕЛАССА

**ОСТ 18-395-82** Меласса свекловичная. Технические условия

**ОСТ 18-233** Патока рафинадная. Технические условия

### ЖОМ СУШЕНЫЙ

**ОСТ 18-452-85** Жом сушеный. Технические условия

### ВСПОМОГАТЕЛЬНЫЕ МАТЕРИАЛЫ

**ГОСТ 300-90-93** Мешки и мешочные ткани

**ТУ 6-01-18** Ткани фильтровальные синтетические для сахарной промышленности. Технические условия

**ТУ 10 РФ-1055-92** Известняк технологический для нужд сахарной промышленности

**Арт. 2000-030; Арт. 2000-74** Хлопчатобумажные ткани

**Арт. 860-36** Синтетические ткани

**Арт. 860-35; Арт. 860-30** Лавсановые ткани

**Арт. КС-34** Полипропиленовые ткани

Полные тексты стандартов и других нормативных документов в электронном виде и на бумажных носителях можно заказать в фирме «Интерстандарт»

Тел.: (095) 236-3476, 236-0370

Факс: (095) 230-1372

[www.interstandard.gost.ru](http://www.interstandard.gost.ru)

Адрес: 117049, г. Москва, Ленинский пр-т, 9

## ГОСУДАРСТВЕННОЕ РЕГУЛИРОВАНИЕ РЫНКА САХАРА

## Сахарный режим, 2002 г.

	Сахар-сырец	Белый сахар
<b>Базовая таможенная пошлина</b>		
Адвалорная составляющая, % от таможенной стоимости	40%	40%
Фиксированная составляющая, не менее, евро за т	120	140
<b>Квотирование импорта</b>		
Размер квоты, всего, млн т	3,65	
в том числе:		
I полугодие	3,35	
IV квартал	0,3	
Распределение квот	Открытый аукцион	
Минимальная партия (лот), тыс. т	25 000	
Общее число лотов, шт.	146	
Минимальная цена лота, тыс. евро	1 000	
Размер депозита (% от объема запланированной покупки лотов)	100%	
<b>Пошлина на импорт в рамках квоты</b>		
Адвалорная составляющая, % от таможенной стоимости	5%	
Фиксированная составляющая, не менее, евро за т	15	
<b>Сезонные пошлины</b>		
Период действия	с 1 июля по 31 декабря 2002	
Адвалорная составляющая, % от таможенной стоимости	50%	50%
Фиксированная составляющая, не менее, евро за т	150	180

Постановление № 622 от 23.08.01  
«О тарифном регулировании импорта сахара-сырца и сахара белого в 2002 году»

**Сахарный режим в 2001 г.**

	Сахар-сырец	Белый сахар
<b>Базовая таможенная пошлина</b>		
Адвалорная составляющая, % от таможенной стоимости	30%	30%*
Фиксированная составляющая, не менее, евро за т	90	120*
<b>Квотирование импорта</b>		
Размер квоты, всего, млн т	3,65	
в том числе:		
I квартал	1,15	
II квартал	1,5	
III квартал	0,6	
IV квартал	0,4	
Распределение квот	Открытый аукцион	
Минимальная партия (лот), тыс. т	25 000	
Общее число лотов, шт.	146	
Минимальная цена лота, тыс. евро	75	
Размер депозита (% от объема запланированной покупки лотов)	100%	
<b>Пошлина на импорт в рамках квоты</b>		
Адвалорная составляющая, % от таможенной стоимости	5%	
<b>Сезонные пошлины</b>		
Период действия	по 31.12.01***	с 06.06.01 по 06.01.02**
Адвалорная составляющая, % от таможенной стоимости	40%***	45%***
Фиксированная составляющая, не менее, евро за т	120%***	160**

*Постановление № 572 от 28.07.01 «О тарифном регулировании импорта сахара-сырца»*

\* Таможенный тариф Российской Федерации

\*\* Постановление Правительства РФ от 2 июня 2001 г. № 430 «Об утверждении ставок сезонных пошлин на сахар белый, ввозимый на территорию Российской Федерации»

\*\*\* На момент сдачи справочника в печать сезонные пошлины утверждены, однако соответствующее Постановление Правительства еще не подписано. Также не обозначено начало действия сезонных пошлин



## ОФИЦИАЛЬНЫЕ ДОКУМЕНТЫ

*Документы, регламентирующие оборот сахара в России, по состоянию на 30 августа 2001 г.*

**Постановление Правительства РФ от 23 августа 2001 г. № 622  
О тарифном регулировании импорта сахара-сырца и сахара белого в 2002 году**

Правительство Российской Федерации постановляет:

**1.** В частичное изменение Таможенного тарифа Российской Федерации, утвержденного постановлением Правительства Российской Федерации от 22 февраля 2000 г. № 148 (Собрание законодательства Российской Федерации, 2000, № 9, ст. 1036), установить с 1 января 2002 г. ставку ввозной таможенной пошлины на сахар-сырец (код ТН ВЭД 1701 11 100 0, 1701 11 900 0, 1701 12 100 0, 1701 12 900 0, 1701 91 000 0) в размере 40 процентов от таможенной стоимости, но не менее 0,12 евро за 1 килограмм, и ставку ввозной таможенной пошлины на сахар белый (код ТН ВЭД 1701 99 100 0 и 1701 99 900 0) в размере 40 процентов от таможенной стоимости, но не менее 0,14 евро за 1 килограмм.

**2.** В частичное изменение пункта 2 постановления Правительства Российской Федерации от 25 мая 2000 г. № 414 «Об утверждении перечня товаров, происходящих из развивающихся и наименее развитых стран, в отношении которых при ввозе на территорию Российской Федерации предоставляются тарифные преференции» (Собрание законодательства Российской Федерации, 2000, № 22, ст. 2321) установить, что с 1 января 2002 г. по 31 декабря 2002 г. в отношении сахара-сырца (код ТН ВЭД 1701 11 100 0, 1701 11 900 0, 1701 12 100 0, 1701 12 900 0, 1701 91 000 0), происходящего из развивающихся стран, пользующихся национальной системой преференций Российской Федерации, предоставляется тарифная преференция в виде тарифной квоты на ввоз на территорию Российской Федерации 3,65 млн т сахара-сырца, в том числе в первом полугодии 2002 г. – 3,35 млн т и в IV квартале 2002 г. – 0,3 млн т (далее именуется – тарифная квота).

Ставка ввозной таможенной пошлины на сахар-сырец, ввозимый в рамках тарифной квоты, устанавливается в размере 5 процентов от таможенной стоимости, но не менее 0,015 евро за 1 килограмм.

**3.** Установить, что на положения, предусмотренные пунктами 1 и 2 настоящего постановления, не распространяется действие пунктов 1 и 3 постановления Правительства Российской Федерации от 22 октября 1997 г. № 1347 «Вопросы таможенно-тарифной политики» (Собрание законодательства Российской Федерации, 1997, № 43, ст. 4998).

**4.** Установить, что тарифная квота распределяется среди российских участников внешнеэкономической деятельности путем ее аукционной продажи на товарных биржах, осуществляемой в соответствии с Положением о порядке проведения конкурсов и аукционов по продаже экспортных и импортных квот при введении Правительством Российской Федерации количественных ограничений, утвержденным постановлением Правительства Российской Федерации от 31 октября 1996 г. № 1299 (Собрание законодательства Российской Федерации, 1996, № 46, ст. 5249), при соблюдении следующих условий:

- а) тарифная квота, выставляемая на аукционную продажу, распределяется на 146 лотов по 25 тыс. т каждый;
- б) минимальная цена лота составляет 1 млн евро;
- в) свободная перепродажа лотов запрещается;
- г) условием участия в аукционе является внесение на депозит 100 процентов суммы, на которую участник аукциона намерен приобрести лоты.

**5.** В случае продажи на аукционе тарифной квоты не в полном объеме ее реализация осуществляется путем проведения повторного аукциона.

В случае повторной аукционной продажи лота:

- по более высокой цене, чем при первоначальной продаже, возвратившему лот участнику аукционной продажи выплачивается первоначальная цена лота. Разница между ценой повторной продажи и суммой, возвращенной первому владельцу лота, поступает в федеральный бюджет;
- по более низкой цене, чем при первоначальной продаже, возвратившему лот участнику аукционной продажи выплачивается только сумма, за которую лот был продан вторично.

6. Аукционная продажа тарифной квоты проводится в месячный срок со дня официального опубликования настоящего постановления, повторный аукцион по продаже нереализованных или неоплаченных лотов (при необходимости) – в ноябре-декабре 2001 г.

7. Министерству экономического развития и торговли Российской Федерации:

- подписать соглашения о взаимодействии при проведении аукционной продажи тарифной квоты с российскими товарными биржами, допущенными к аукционной продаже по согласованию с Комиссией по товарным биржам при Министерстве Российской Федерации по антимонопольной политике и поддержке предпринимательства;
- обеспечить контроль за проведением аукционной продажи тарифной квоты и поступлением в федеральный бюджет вырученных средств.

8. Государственному таможенному комитету Российской Федерации при ввозе сахара-сырца в рамках тарифной квоты взимать ввозную таможенную пошлину в размере, установленном настоящим постановлением, на основании лицензий, выдаваемых в установленном порядке Министерством экономического развития и торговли Российской Федерации.

9. Утвердить на период с 1 июля по 31 декабря 2002 г. сезонные пошлины на сахар-сырец (коды ТН ВЭД 1701 11 100 0, 1701 11 900 0, 1701 12 100 0, 1701 12 900 0, 1701 91 000 0) в размере 50 процентов от таможенной стоимости, но не менее 0,15 евро за 1 килограмм, и на сахар белый (коды ТН ВЭД 1701 99 100 0 и 1701 99 900 0) в размере 50 процентов от таможенной стоимости, но не менее 0,18 евро за 1 килограмм.

10. Признать утратившим силу с 1 января 2002 г. пункт 1 постановления Правительства Российской Федерации от 28 июля 2000 г. № 572 «О тарифном регулировании импорта сахара-сырца» (Собрание законодательства Российской Федерации, 2000, № 33, ст. 3392).

11. Настоящее постановление вступает в силу со дня его официального опубликования.

*Председатель Правительства Российской Федерации*  
*М. Касьянов*

**Постановление Правительства РФ от 28 июля 2000 г. № 572**  
**«О тарифном регулировании импорта сахара-сырца»**

Правительство Российской Федерации постановляет:

**1.** В частичное изменение Таможенного тарифа Российской Федерации, утвержденного постановлением Правительства Российской Федерации от 22 февраля 2000 г. № 148 (Собрание законодательства Российской Федерации, 2000, № 9, ст. 1036), установить с 16 декабря 2000 г. ставку ввозной таможенной пошлины на сахар-сырец (код ТН ВЭД – 1701 11 100 0, 1701 11 900 0, 1701 12 100 0, 1701 12 900 0, 1701 91 000 0) в размере 30 процентов, но не менее 0,09 евро за 1 килограмм.

**2.** В частичное изменение пункта 2 постановления Правительства Российской Федерации от 25 мая 2000 г. № 414 «Об утверждении перечня товаров, происходящих из развивающихся и наименее развитых стран, в отношении которых при ввозе на территорию Российской Федерации предоставляются тарифные преференции» (Собрание законодательства Российской Федерации, 2000, № 22, ст. 2321) установить, что с 16 декабря 2000 г. по 31 декабря 2001 г. в отношении сахара-сырца (код ТН ВЭД – 1701 11 100 0, 1701 11 900 0, 1701 12 100 0, 1701 12 900 0, 1701 91 000 0), происходящего из развивающихся стран – пользователей национальной системы преференций Российской Федерации, предоставляется тарифная преференция в виде тарифной квоты на ввоз на территорию Российской Федерации 3,65 млн т сахара-сырца, в том числе в период с 16 декабря 2000 г. по 31 марта 2001 г. – 1,15 млн т, во II квартале 2001 г. – 1,5 млн т, III квартале 2001 г. – 0,6 млн т и IV квартале 2001 г. – 0,4 млн т (далее именуется – тарифная квота). Ставка ввозной таможенной пошлины на сахар-сырец, ввозимый в рамках тарифной квоты, устанавливается в размере 5 процентов.

**3.** Установить, что на положения, предусмотренные в пунктах 1 и 2 настоящего постановления, не распространяется действие соответствующих положений постановления Правительства Российской Федерации от 22 октября 1997 г. № 1347 «Вопросы таможенно-тарифной политики» (Собрание законодательства Российской Федерации, 1997, № 43, ст. 4998).

**4.** Установить, что тарифная квота распределяется среди российских участников внешнеторговой деятельности путем ее аукционной продажи на товарных биржах, осуществляемой в порядке, установленном Положением о порядке проведения конкурсов и аукционов по продаже экспортных и импортных квот при введении Правительством Российской Федерации количественных ограничений, утвержденным постановлением Правительства Российской Федерации от 31 октября 1996 г. № 1299 (Собрание законодательства Российской Федерации, 1996, № 46, ст. 5249), при соблюдении следующих условий:

- тарифная квота, выставляемая на аукционную продажу, распределяется на 146 лотов по 25 тыс. т каждый;
- минимальная цена лота составляет 75 тыс. евро;
- свободная перепродажа лотов запрещается;
- в случае повторной аукционной продажи лота по более высокой цене, чем при первоначальной продаже, возвратившему лот участнику аукционной продажи выплачивается первоначальная цена лота. Разница между ценой повторной продажи и суммой, возвращенной первому владельцу лота, поступает в федеральный бюджет;
- в случае повторной аукционной продажи лота по более низкой цене, чем при первоначальной продаже, возвратившему лот участнику аукционной продажи выплачивается только сумма, по которой лот был продан вторично.

**5.** Министерству экономического развития и торговли Российской Федерации подписать соглашения о взаимодействии при проведении аукционной продажи тарифной квоты с российскими товарными биржами, допущенными к аукционной продаже по согласованию с Комиссией по товарным биржам Министерства Российской Федерации по антимонопольной политике и поддержке предпринимательства.

6. Провести аукционную продажу тарифной квоты в 2-месячный срок со дня официального опубликования настоящего постановления.
7. Повторную аукционную продажу нереализованных или неоплаченных лотов (при необходимости) провести в октябре 2000 г.
8. Министерству экономического развития и торговли Российской Федерации обеспечить контроль за проведением аукционной продажи тарифной квоты и поступлением в федеральный бюджет вырученных средств.
9. Государственному таможенному комитету Российской Федерации при ввозе сахара-сырца в рамках тарифной квоты взимать ввозную таможенную пошлину в размере, определенном в абзаце втором пункта 2 настоящего постановления, на основании лицензий, выдаваемых в установленном порядке Министерством экономического развития и торговли Российской Федерации.
10. Настоящее постановление вступает в силу со дня его официального опубликования.

*Председатель Правительства Российской Федерации*  
*М. Касьянов*

**Приказ ГТК РФ от 9 декабря 2000 г. № 1141  
«О тарифном регулировании импорта сахара-сырца»**

Во исполнение постановления Правительства Российской Федерации от 28 июля 2000 г. № 572 «О тарифном регулировании импорта сахара-сырца» («Российская газета», 2 августа 2000 года) и в соответствии с Соглашением о правилах определения происхождения товаров развивающихся стран при предоставлении тарифных преференций в рамках Общей системы преференций от 12 апреля 1996 года приказываю:

1. Применять с 16 декабря 2000 года ставку ввозной таможенной пошлины на сахар-сырец, ввозимый на таможенную территорию Российской Федерации, в соответствии с приложением к настоящему приказу.
2. Внести изменения в приложение 3 к приказу ГТК России от 10.03.2000 № 176 согласно приложению к настоящему приказу.
3. Дополнить п. 1 приказа ГТК России от 19.06.2000 № 524 абзацем вторым следующего содержания: «Предоставлять тарифную преференцию в виде тарифной квоты на ввоз на территорию Российской Федерации сахара-сырца (кода ТН ВЭД 1701 11 100 0, 1701 11 900 0, 1701 12 100 0, 1701 12 900 0, 1701 91 000 0), происходящего из развивающихся стран – пользователей национальной системы преференций Российской Федерации, с взиманием ввозной таможенной пошлины в размере 5 процентов от таможенной стоимости с 16 декабря 2000 года по 31 декабря 2001 года, только при условии представления в таможенные органы лицензий, выданных Министерством экономического развития и торговли Российской Федерации».
4. Предоставлять тарифные преференции на товары, указанные в п.3 настоящего приказа, только при условии соблюдения правил «непосредственной закупки» и «прямой отгрузки» в соответствии с п.4 Правил определения происхождения товаров развивающихся стран при предоставлении тарифных преференций в рамках Общей системы преференций, являющихся неотъемлемой частью Соглашения о правилах определения происхождения товаров развивающихся стран при предоставлении тарифных преференций в рамках Общей системы преференций от 12 апреля 1996 года.
5. Пресс-службе ГТК России (В. А. Емельянов) обеспечить освещение положений настоящего приказа в официальных изданиях ГТК России.
6. Начальникам региональных таможенных управлений и таможен обеспечить доведение положений настоящего приказа до сведения всех заинтересованных лиц.
7. Контроль за исполнением настоящего приказа осуществлять заместителю председателя ГТК России А. А. Каульбарсу.

*Председатель Комитета генерал-полковник таможенной службы  
М.В. Ванин*

**Ставки ввозных таможенных пошлин**

Код ТН ВЭД	Наименование позиции	Ставка ввозной таможенной пошлины (в процентах от таможенной стоимости либо в евро)
1701 11 100 0	Сахар-сырец тростниковый для рафинирования	30, но не менее 0,09 евро за 1 кг
1701 11 900 0	Сахар-сырец тростниковый прочий	30, но не менее 0,09 евро за 1 кг
1701 12 100 0	Сахар-сырец свекловичный для рафинирования	30, но не менее 0,09 евро за 1 кг
1701 12 900 0	Сахар-сырец свекловичный прочий	30, но не менее 0,09 евро за 1 кг
1701 91 000 0	Сахар тростниковый или свекловичный со вкусо-ароматическими или красящими добавками	30, но не менее 0,09 евро за 1 кг

**Письмо ГТК РФ от 23 марта 2001 г. № 07-13/10963  
»О направлении информации«**

В целях усиления контроля за таможенным оформлением сахара-сырца, ввозимого на таможенную территорию Российской Федерации в рамках тарифной квоты, установленной постановлением Правительства Российской Федерации от 28.07.2000 № 572 (приказ ГТК России от 09.12.2000 № 1141), приложением направляем список участников ВЭД, получивших право на импорт вышеуказанного товара.

Приложение: по тексту на 3 л.

Заместитель начальника Главного управления тарифного и нетарифного регулирования ГТК России полковник таможенной службы Т.П. Клочкова

**Список участников внешнеэкономической деятельности, получивших право на импорт сахара-сырца в рамках тарифной квоты, установленной постановлением Правительства Российской Федерации от 28.07.2000 № 572**

Период поставки – с 16 декабря 2000 г. по 31 марта 2001 года (I квартал)		
№	Наименование участника ВЭД	Кол-во сахара-сырца, приобретенного на аукционе
1	ЗАО «Русагро»	200 тыс. т
2	ЗАО «СДР»	150 тыс. т
3	ООО «Бакалея»	100 тыс. т
4	ЗАО ПО «Продимекс»	75 тыс. т
5	ООО «Русская сахарная компания «РСК»	75 тыс. т
6	ЗАО «АВК «Эксима»	75 тыс. т
7	ООО «Сахарная компания-2000»	50 тыс. т
8	ООО «Петроком 97»	50 тыс. т
9	ЗАО «Сарус»	25 тыс. т
10	ЗАО «Каргилл А. О.»	25 тыс. т
11	ООО «Компания «Клиринг»	25 тыс. т
12	ЗАО «Жан Лион»	25 тыс. т
13	ЗАО «Сим Групп Лтд.»	25 тыс. т
14	ЗАО «Агропромлизинг»	25 тыс. т
15	ООО «Антарес»	25 тыс. т
16	ЗАО «Русская сахарная торгово-промышленная компания»	25 тыс. т
17	ООО «ТПК «Доминант»	25 тыс. т
18	ООО «Орелтранснефть»	25 тыс. т
19	ЗАО ТД «Продимекс»	25 тыс. т
20	ООО «Сантена»	25 тыс. т
21	ЗАО «Лукойл-Маркет-Сахар»	25 тыс. т
22	ЗАО «ТатНефть-Волга»	25 тыс. т
23	ООО «Антекс+»	25 тыс. т

**Период поставки – с 1 апреля 2001 г. по 30 июня 2001 г. (II квартал)**

<b>№</b>	<b>Наименование участника ВЭД</b>	<b>Кол-во сахара-сырца, приобретенного на аукционе</b>
1	ЗАО «Русагро»	325 тыс. т
2	ЗАО «СДР»	225 тыс. т
3	ЗАО «Веста-Лидер»	175 тыс. т
4	ООО «Русская сахарная компания «РСК»	150 тыс. т
5	ООО «Платан-Вест»	150 тыс. т
6	ООО «Интерпартнер»	75 тыс. т
7	ООО «Сахарная компания-2000»	50 тыс. т
8	ООО «Орелтранснефть»	50 тыс. т
9	ЗАО «АВК «Эксима»	50 тыс. т
10	ООО «Доминант Трейдинг»	25 тыс. т
11	ЗАО «И Д энд Ф Мэн Лтд.»	25 тыс. т
12	ООО «Петроком 97»	25 тыс. т
13	ЗАО ПО «Продимекс»	25 тыс. т
14	ООО МИК «Сахарпроминвест»	25 тыс. т
15	ЗАО ТД «Продимекс»	25 тыс. т
16	ООО «ТПК «Доминант»	25 тыс. т
17	ООО «Сантена»	25 тыс. т
18	ЗАО «ТатНефть-Волга»	25 тыс. т
19	ООО «Золотой колос»	25 тыс. т

**Период доставки – с 1 июля 2001 г. по 30 сентября 2001 г. (III квартал)**

<b>№</b>	<b>Наименование участника ВЭД</b>	<b>Кол-во сахара-сырца, приобретенного на аукционе</b>
1	ЗАО «Русагро»	100 тыс. т
2	ЗАО «СДР»	75 тыс. т
3	ООО «Платан-Вест»	75 тыс. т
4	ООО «Русская сахарная компания «РСК»	50 тыс. т
5	ЗАО «Каргилл А. О.»	50 тыс. т
6	ЗАО ТД «Продимекс»	50 тыс. т
7	ООО «Интерпартнер»	25 тыс. т
8	ООО «Доминант Трейдинг»	25 тыс. т
9	ООО «Юнишугар»	25 тыс. т
10	ЗАО «И Д энд Ф Мэн Лтд.»	25 тыс. т
11	ЗАО «Жан Лион»	25 тыс. т
12	ЗАО «ТатНефть-Волга»	25 тыс. т
13	ЗАО «Русская сахарная торгово-промышленная компания»	25 тыс. т
14	ЗАО «Веста-Лидер»	25 тыс. т



## Период поставки – с 1 октября 2001 г. по 31 декабря 2001 г. (IV квартал)

№	Наименование участника ВЭД	Кол-во сахара-сырца, приобретенного на аукционе
1	ЗАО ТД «Продимекс»	100 тыс. т
2	ЗАО «Русагро»	100 тыс. т
3	ООО «Петроком 97»	75 тыс. т
4	ЗАО «АВК «Эксима»	25 тыс. т
5	ООО «Орелтранснефть»	25 тыс. т
6	ООО «Р. С. Алтай»	25 тыс. т
7	ЗАО «СДР»	25 тыс. т
8	ООО «Русская сахарная компания «РСК»	25 тыс. т

**Постановление Правительства РФ от 2 июня 2001 г. № 430  
«Об утверждении ставок сезонных пошлин на сахар белый,  
ввозимый на территорию Российской Федерации»**

В соответствии со статьей 6 Закона Российской Федерации «О таможенном тарифе» и в целях обеспечения стабильного развития свеклосахарного комплекса Правительство Российской Федерации постановляет:

1. Утвердить прилагаемые ставки сезонных пошлин и ввести их в действие по истечении одного месяца после даты официального опубликования настоящего постановления сроком на 6 месяцев.

Государственному таможенному комитету Российской Федерации обеспечить взимание сезонных пошлин в соответствии с законодательством Российской Федерации.

2. На основании статей 4 и 5 Соглашения о Таможенном союзе между Российской Федерацией и Республикой Беларусь от 6 января 1995 г. установить, что сезонные пошлины на сахар белый, вводимые в соответствии с пунктом 1 настоящего постановления, взимаются также при ввозе этого товара на таможенную территорию Российской Федерации с таможенной территории Республики Белоруссия, в случае если он выпущен для свободного обращения в Республике Белоруссия без взимания сезонных пошлин, указанных в пункте 1 настоящего постановления, или без перечисления сумм этих пошлин в федеральный бюджет в установленном порядке.

*Председатель Правительства Российской Федерации  
М. Касьянов*

**Ставки сезонных пошлин на сахар белый,  
ввозимый на территорию Российской Федерации**

<b>Код ТН ВЭД</b>	<b>Наименование позиции</b>	<b>Ставка сезонной пошлины (в процентах от таможенной стоимости)</b>
1701 99 100 0	Сахар белый	45, но не менее 0,16 евро за 1 кг
1701 99 900 0	Прочий	45, но не менее 0,16 евро за 1 кг

**Постановление Правительства РФ от 29 ноября 2000 г. № 911  
«О Правилах определения страны происхождения товаров»**

Правительство Российской Федерации постановляет:

Одобрить представленный Государственным таможенным комитетом Российской Федерации согласованный с Министерством экономического развития и торговли Российской Федерации и другими заинтересованными федеральными органами исполнительной власти проект Правил определения страны происхождения товаров (прилагается).

Признать целесообразным подписать решение Совета глав правительств Содружества Независимых Государств о Правилах определения страны происхождения товаров со следующим замечанием:

«Российская Федерация, руководствуясь критериями достаточной обработки/переработки товара, предусмотренными Правилами определения страны происхождения товаров, сохраняет за собой право применять для определения страны происхождения сахара белого (код ТН ВЭД СНГ 1701), выработанного из сахара-сырца, критерий достаточной обработки/переработки, выражающийся изменением товарной позиции по ТН ВЭД на уровне хотя бы одного из первых четырех знаков, произошедшим в результате обработки/переработки».

*Председатель Правительства Российской Федерации  
М. Касьянов*

**Постановление Правительства РФ от 9 декабря 2000 г. № 938  
«О подписании Протокола между Правительством Российской Федерации  
и Правительством Республики Куба о товарообороте в 2001-2005 годах»  
(с изменениями от 19 марта 2001 г.)**

Правительство Российской Федерации постановляет:

Одобрить представленный Министерством экономического развития и торговли Российской Федерации согласованный с Министерством иностранных дел Российской Федерации, Министерством финансов Российской Федерации, Министерством энергетики Российской Федерации, Министерством сельского хозяйства Российской Федерации, Государственным таможенным комитетом Российской Федерации и Министерством юстиции Российской Федерации и предварительно проработанный с Кубинской Стороной проект Протокола между Правительством Российской Федерации и Правительством Республики Куба о товарообороте в 2001-2005 годах (прилагается).

Поручить Министерству экономического развития и торговли Российской Федерации завершить переговоры с Кубинской Стороной, разрешив вносить в прилагаемый проект Протокола изменения и дополнения, не имеющие принципиального характера. По достижении договоренности председателю Российской части Межправительственной Российско-Кубинской комиссии по торгово-экономическому и научно-техническому сотрудничеству, Министру Российской Федерации по делам гражданской обороны, чрезвычайным ситуациям и ликвидации последствий стихийных бедствий Шойгу С. К. подписать от имени Правительства Российской Федерации указанный Протокол.

*Председатель Правительства Российской Федерации  
М. Касьянов*

## ТАБЛИЦА ПОПРАВОК ВРЕМЕНИ И КОДЫ МЕЖДУГОРОДНЕЙ ТЕЛЕФОННОЙ СВЯЗИ

РОССИЯ			
Город	Регион	Поправка	Код
Абакан	Республика Хакасия	+4	390-22
Анадырь	Чукотский автономный округ	+9	427-22
Архангельск	Архангельская область	0	818-2
Астрахань	Астраханская область	+1	851-2
Барнаул	Алтайский край	+4	385-2
Белгород	Белгородская область	0	072-2
Биробиджан	Еврейская автономная область	+7	426-22
Благовещенск	Амурская область	+6	416-2
Брянск	Брянская область	0	083-2
Владивосток	Приморский край	+7	423-2
Владикавказ	Республика Северная Осетия – Алания	0	867-2
Владимир	Владимирская область	0	092-2
Волгоград	Волгоградская область	0	844-2
Вологда	Вологодская область	0	817-2
Воронеж	Воронежская область	0	073-2
Горно-Алтайск	Республика Алтай	+4	388-22
Екатеринбург	Свердловская область	+2	343-2
Иваново	Ивановская область	0	093-2
Ижевск	Удмуртская Республика	+1	341-2
Иркутск	Иркутская область	+5	395-2
Йошкар-Ола	Республика Марий Эл	0	836-2
Казань	Республика Татарстан	0	843-2
Калининград	Калининградская область	-1	011-2
Калуга	Калужская область	0	084-22
Кемерово	Кемеровская область	+4	384-22
Киров	Кировская область	0	833-2
Кострома	Костромская область	0	094-2
Краснодар	Краснодарский край	0	861-2
Красноярск	Красноярский край	+4	391-2
Курган	Курганская область	+2	352-22
Курск	Курская область	0	071-2
Кызыл	Республика Тыва	+4	394-22
Липецк	Липецкая область	0	074-2
Магадан	Магаданская область	+8	413-22
Майкоп	Республика Адыгея	0	877-22
Махачкала	Республика Дагестан	0	872-2
Москва	Московская область	0	095
Мурманск	Мурманская область	0	815-2
Назрань	Республика Ингушетия	0	871-34
Нальчик	Кабардино-Балкарская Республика	0	866-22

Продолжение таблицы

<b>Город</b>	<b>Регион</b>	<b>Поправка</b>	<b>Код</b>
Нижний Новгород	Нижегородская область	00	831-2
Новгород	Новгородская область	0	816-2
Новосибирск	Новосибирская область	+4	383-2
Омск	Омская область	+3	381-2
Орел	Орловская область	0	086-2
Оренбург	Оренбургская область	+2	353-2
Пенза	Пензенская область	0	841-2
Пермь	Пермская область	+2	342-2
Петрозаводск	Республика Карелия	0	814-2
Петропавловск-Камчатский	Камчатская область	+9	415-2
Псков	Псковская область	0	811-2
Ростов-на-Дону	Ростовская область	0	863-2
Рязань	Рязанская область	0	091-2
Салехард	Ямало-Ненецкий автономный округ	+2	345-91
Самара	Самарская область	+1	846-2
Санкт-Петербург	Ленинградская область	0	812
Саранск	Республика Мордовия	0	834-2
Саратов	Саратовская область	0	845-2
Смоленск	Смоленская область	0	081-22
Ставрополь	Ставропольский край	0	865-2
Сыктывкар	Республика Коми	0	821-2
Тамбов	Тамбовская область	0	075-2
Тверь	Тверская область	0	082-2
Томск	Томская область	+4	382-2
Тула	Тульская область	0	087-2
Тюмень	Тюменская область	+2	345-2
Улан-Уде	Республика Бурятия	+5	301-2
Ульяновск	Ульяновская область	+1	842-2
Уфа	Республика Башкортостан	+2	347-2
Хабаровск	Хабаровский край	+7	421-2
Ханты-Мансийск	Ханты-Мансийский автономный округ	+2	346-71
Чебоксары	Чувашская Республика	0	835-2
Челябинск	Челябинская область	+2	351-2
Черкесск	Карачаево-Черкесская Республика	0	878-22
Чита	Читинская область	+6	302-2
Элиста	Республика Калмыкия – Хальмг Тангч	0	847-22
Южно-Сахалинск	Сахалинская область	+8	424-2
Якутск	Республика Саха	+6	411-2
Ярославль	Ярославская область	0	085-2

СТРАНЫ БЛИЖНЕГО ЗАРУБЕЖЬЯ

Столица	Страна	Зимняя поправка	Летняя поправка	Код
Баку	Азербайджан	+1	+1	8-10-994-12
Ереван	Армения	+1	+1	8-10-374-1
Минск	Беларусь	-1	-1	8-10-375-17
Тбилиси	Грузия	0	0	8-10-995-32
Астана	Казахстан	+2	+3	8-10-7-317
Бишкек	Кыргызстан	+2	+2	8-10-996-312
Вильнюс	Литва	-1	-1	8-10-370-2+6 цифр № /3xxxxxx
Рига	Латвия	-1	-1	8-10-371-2+6 цифр № /7xxxxxx
Кишинэу	Молдова	-1	-1	8-10-373-2
Душанбе	Таджикистан	+2	+1	8-10-992-372
Ашгабад	Туркмения	+2	+1	8-10-993-12
Ташкент	Узбекистан	+2	+1	8-10-998-712
Киев	Украина	-1	-1	8-1-380-44
Таллинн	Эстония	-1	-1	8-10-372-2+6цифр№ /6xxxxxx







# ПРИЛОЖЕНИЕ 1

## СТАТИСТИЧЕСКИЕ МАТЕРИАЛЫ

- Россия, международные сравнения ■
- Производство сахарной свеклы в Российской Федерации ■
- Производство свекловичного сахара ■
- Импорт и экспорт сахара ■
- Производство сахара из сахара-сырца ■
- Потребление сахара в России ■
- Баланс сахара России ■
- Цены на сахар ■
- Графики ■

**Россия, международные сравнения**

Мировой баланс сахара	257
20 крупнейших производителей сахара в мире в 2000/2001 г.	257
20 крупнейших потребителей сахара в мире в 2000/2001 г.	257
20 крупнейших импортеров сахара в мире в 2000/2001 г.	258
20 крупнейших экспортеров сахара в мире в 2000/2001 г.	258
Объем производства и урожайность сахарной свеклы в 2000 г.	259

**Производство сахарной свеклы в Российской Федерации**

Посевные площади под сахарной свеклой	260
Валовой сбор сахарной свеклы	261
Объем заготовки сахарной свеклы	262
Урожайность сахарной свеклы	263

**Производство свекловичного сахара**

Структура переработки сахарной свеклы	264
Производство свекловичного сахара российскими заводами	265
Производственные показатели сахарных заводов	268

**Импорт и экспорт сахара**

Импорт сахара-сырца по странам происхождения	271
Импорт сахара сырца компаниями в 1997 – 2001 гг.	271
Импорт белого сахара по странам происхождения	274
Экспорт белого сахара по странам получателям	274
Результаты аукциона по продаже квот на импорт сахара-сырца в 2001 г.	275

**Производство сахара из сахара-сырца г.**

Структура переработки сахара-сырца	276
Переработка сахара-сырца российскими заводами	277
Выработка сахара-песка из сахара-сырца заводами	279

**Потребление сахара в России**

Структура потребления сахара в 2000 г.	282
Потребление сахара отраслями пищевой промышленности в 2000 г.	282
Расчетные объемы потребления сахара по месяцам в 2000 г.	282
Квартальное потребление сахара городским населением России по регионам в 2000 г.	282

**Баланс сахара России**

**Цены на сахар**

Биржевые цены на сахар-сырец, 1983 – 2001 гг.	287
График мировых цен на сахар-сырец	290
Биржевые цены на белый сахар, 1989 – 2001 гг.	291
График мировых цен на белый сахар	293
Цены на сахар в отдельных регионах России	294

**Графики**

Цены на сахар	296
Запасы сахара	297
Ресурсы сахара	298

## РОССИЯ, МЕЖДУНАРОДНЫЕ СРАВНЕНИЯ

## Мировой баланс сахара

тыс. т, в пересчете на сырец

	Производство	Потребление	Импорт	Экспорт	Запасы
1995/1996	122 029	116 239	32 145	33 969	26 480
1996/1997	121 696	119 383	32 726	34 816	26 703
1997/1998	125 526	122 649	32 543	36 105	26 018
1998/1999	130 564	123 582	34 219	36 063	31 156
1999/2000	135 470	126 384	34 522	39 306	35 458
2000/2001	126 279	129 522	31 040	33 663	27 746
2001/2002	127 713	128 525	34 186	35 388	33 444

Источник: USDA

## 20 крупнейших производителей сахара в мире в 2000/2001 г.

тыс. т, в пересчете на сырец

Страна	Объем производства
Индия	19 300
ЕС	18 509
Бразилия	17 000
США	7 710
Китай	6 899
Таиланд	5 200
Мексика	4 925
Австралия	4 181
Куба	3 700
ЮАР	2 885
Турция	2 756
Пакистан	2 470
Колумбия	2 370
Польша	2 152
Филиппины	1 650
Гватемала	1 632
Украина	1 620
Индонезия	1 600
Россия	1 550
Аргентина	1 540

Источник: USDA

## 20 крупнейших потребителей сахара в мире в 2000/2001 г.

тыс. т, в пересчете на сырец

Страна	Объем потребления
Индия	17 950
ЕС	14 631
США	9 386
Бразилия	9 250
Китай	8 650
Россия	6 420
Мексика	4 482
Прочие	3 676
Пакистан	3 400
Индонезия	3 300
Япония	2 350
Турция	2 140
Украина	2 070
Египет	2 028
Иран	1 956
Филиппины	1 940
Таиланд	1 750
Польша	1 730
ЮАР	1 490
Аргентина	1 470

Источник: USDA



## Объем производства и урожайность сахарной свеклы в 2000 г.

Страна	Валовой сбор тыс. т	Урожайность ц/га	Страна	Валовой сбор тыс. т	Урожайность ц/га
Франция	31 454,40	757,94	Беларусь	1 500,00	263,16
США	29 502,50	529,00	Румыния	1 500,00	267,86
Германия	25 224,90	558,07	Швейцария	1 409,96	779,97
Турция	16 854,00	404,17	Сирия	1 300,00	426,23
Россия	14 040,80	174,12	Югославия	1 070,03	239,41
Украина	13 185,00	169,91	Финляндия	1 069,00	323,94
Польша	13 134,38	394,27	Словакия	961,47	302,35
Италия	11 753,00	442,93	Литва	912,30	329,35
Великобритания	9 335,00	539,60	Канада	821,00	562,33
Испания	8 343,80	615,32	Хорватия	770,00	385,00
Китай	7 700,00	300,78	Португалия	475,00	527,78
Бельгия	6 200,00	652,63	Словения	467,14	431,06
Иран	5 548,28	298,27	Кыргызстан	449,83	191,35
Нидерланды	5 504,50	491,47	Латвия	407,70	321,02
Япония	3 787,00	541,00	Узбекистан	380,00	172,73
Дания	3 396,00	566,00	Ливан	330,00	532,26
Чили	3 350,00	697,19	Казахстан	269,40	153,07
Греция	2 906,00	612,24	Пакистан	159,33	262,83
Марокко	2 883,00	930,00	Тунис	76,00	380,00
Чехия	2 808,84	458,26	Македония	67,00	394,12
Швеция	2 668,50	483,99	Азербайджан	58,00	7,07
Австрия	2 600,00	601,59	Албания	50,00	303,03
Египет	2 560,00	465,46	Болгария	37,50	178,57
Венгрия	1 980,00	341,38	Эквадор	11,48	82,00
Молдова	1 800,00	276,92	Ирак	7,20	240,00
Ирландия	1 700,00	500,00	Афганистан	1,00	142,86
			Всего	244 780,24	
			Средневзвешенная урожайность		489,83

Источник: ФАО

## ПРОИЗВОДСТВО САХАРНОЙ СВЕКЛЫ В РОССИЙСКОЙ ФЕДЕРАЦИИ

### Посевные площади под сахарной свеклой

Наименование региона	тыс. га											
	1986 – 1990	1991	1992	1993	1994	1995	1996	1997	1998	1999	2000	2001
Российская Федерация	1474,6	1399,1	1438,6	1333,3	1111,0	1085,5	1060,0	935,0	810,1	900,1	806,4	781,0
Брянская область	8,1	7,7	7,6	7,7	6,0	5,8	5,4	4,3	3,4	2,9	2,6	3,4
Орловская область	59,6	57,1	56,5	50,6	35,4	32,8	29,3	25,1	17,2	18,9	20,0	19,3
Рязанская область	30,2	24,1	21,4	17,8	12,9	12,5	11,1	9,2	8,0	10,1	9,5	10,0
Тульская область	30,6	27,7	27,8	20,2	13,0	17,5	15,3	13,2	10,9	10,5	9,4	8,4
Республика Марий-Эл			3,4	2,6	1,4	0,8	0,4	0,1				
Мордовская Республика	13,5	11,0	12,7	12,7	7,4	8,3	6,6	7,3	8,1	9,3	8,7	7,8
Чувашская Республика		0,6	4,7	4,5	1,3	1,2	0,8	0,6	0,8	2,3	2,0	
Нижегородская область	14,8	12,3	19,2	16,4	10,2	7,8	6,2	5,3	3,4	5,4	4,7	4,2
Белгородская область	153,0	147,0	133,3	124,4	114,4	116,4	115,3	112,0	99,6	95,1	89,7	93,3
Воронежская область	202,3	189,6	180,4	166,9	148,5	151,7	153,8	150,7	121,8	131,6	127,3	121,2
Курская область	188,0	175,2	160,2	144,9	120,2	109,4	107,0	85,3	54,4	60,5	55,9	50,1
Липецкая область	99,0	98,1	94,7	87,1	76,5	75,0	72,8	66,7	51,5	55,5	52,3	55,6
Тамбовская область	120,3	112,4	112,9	97,5	81,5	71,3	69,4	64,8	50,8	57,1	57,4	55,3
Республика Татарстан	49,9	48,8	48,7	48,8	48,1	46,5	51,2	48,5	44,1	42,4	41,7	40,9
Волгоградская область		0,1	1,1	0,4	0,1	0,1	0,1	0,1				
Пензенская область	57,1	55,5	55,0	51,9	39,4	40,1	39,4	35,1	33,6	52,7	46,4	33,6
Самарская область	16,0	13,3	14,4	12,3	5,9	6,1	5,5	3,7	0,6	1,8	0,7	
Саратовская область	19,7	15,1	19,6	16,4	10,1	10,5	10,7	8,4	7,3	12,8	13,9	14,2
Ульяновская область	15,2	15,2	18,0	18,8	14,0	14,0	12,5	10,1	8,3	11,6	10,0	9,5
Республика Адыгея		9,1	8,6	8,5	7,5	6,6	6,8	5,2	7,3	5,1	3,0	2,2
Респ. Карачаево-Черкессия	8,2	11,5	10,6	8,1	6,6	7,9	8,9	7,1	6,8	9,0	5,5	5,8
Чеченская Республика		5,5	6,4	7,4								
Краснодарский край	201,7	196,5	207,8	207,5	196,0	188,4	181,7	149,9	150,5	163,3	126,1	128,9
Ставропольский край	42,8	28,6	29,7	29,3	28,3	28,8	29,1	23,0	26,1	29,2	16,5	17,1
Ростовская область		1,3	12,8	17,7	15,1	14,1	7,4	4,1	3,8	8,0	3,8	
Республика Башкортостан	80,8	76,3	81,1	81,0	71,9	72,9	75,9	69,4	67,5	75,1	71,1	69,3
Оренбургская область		0,3	5,8	1,4	0,3	0,1	0,3	0,1				
Алтайский край	63,6	58,4	67,5	61,9	36,3	38,0	36,2	25,6	23,7	26,1	24,6	21,3
Новосибирская область		0,1	5,6	1,8	0,7	0,2	0,0					
Омская область		0,7	7,6	5,1	1,0							
В остальных свеклосеющих областях	0,0	0,0	3,5	1,8	1,0	0,7	0,5	0,2	0,3	3,8	3,6	9,6

Источник: Минсельхоз России

## Производство сахарной свеклы в Российской Федерации

### Валовой сбор сахарной свеклы

тыс. т

Наименование региона	1986 – 1990	1991	1992	1993	1994	1995	1996	1997	1998	1999	2000
Российская Федерация	33177	24280	25547	25467	13946	19071	16166	13841	10798	15227,2	14040,8
Брянская область	164	167	123	112	69	61	58	52	39	20	38
Орловская область	1099	743	845	676	285	483	368	199	208	195	364
Рязанская область	442	243	247	210	109	146	143	98	107	141	150
Тульская область	578	443	368	226	138	241	217	165	159	172	140
Республика Марий-Эл	1,1	3	36	31	13	9	4	0,5			
Мордовская Республика	226	147	233	220	67	138	89	96	98	194	175
Чувашская Республика		9	83	79	18	26	13	12	10		
Нижегородская область	179	155	271	203	65	93	65	64	44	92	94
Белгородская область	4175	2839	2640	3074	1520	2580	2040	1881	1603	1573	1843
Воронежская область	4787	2680	3282	3161	1830	2835	2124	1729	1716	2537	2150
Курская область	4598	2816	2726	2635	1300	1931	1430	1071	742	893	1062
Липецкая область	2182	1547	1500	1393	786	1023	827	649	691	865	951
Тамбовская область	2265	1183	1659	1410	620	879	770	657	622	979	784
Республика Татарстан	966	799	896	1105	770	859	971	957	494	891	788
Волгоградская область			3	3	1	1	0,6	0,5			
Пензенская область	923	634	829	614	286	522	401	303	317	633	387
Самарская область	263	165	194	169	64	79	67	47	7	20	9
Саратовская область	204	100	189	172	63	118	92	65	55	212	110
Ульяновская область	325	277	338	319	168	181	156	120	82	190	142
Республика Адыгея	177	149	68	106	82	69	97	72	25	37	19
Респ. Карачаево-Черкессия	346	327	208	152	115	194	162	105	81	103	81
Чеченская Республика	159	77	104	82							
Краснодарский край	6008	5850	5196	5769	3686	4236	3794	3549	2134	2936	2821
Ставропольский край	830	808	672	799	522	609	647	557	512	468	346
Ростовская область	9	20	192	325	178	192	57	51	28		
Республика Башкортостан	1574	1445	1651	1457	827	961	1192	1113	805	1609	1146
Оренбургская область		3	28	11	2	1	2,4	0,7			
Алтайский край	706	646	854	863	345	596	375	225	216	334	353
Новосибирская область		1	24	18	4	1					
Омская область		3	72	53	1						
В остальных свеклосеющих областях		1	20	21	12	10	4	3	3,7	134	89

*Источник: Минсельхоз России*

Объем заготовки сахарной свеклы

Наименование региона	тыс. т										
	1986 – 1990	1991	1992	1993	1994	1995	1996	1997	1998	1999	2000
Российская Федерация	28764	18631	22613	22115	12566	17607	14672	11968	9903	13902	12798
Брянская область	151	124	118	107	68	57	59	56	38	18	36
Орловская область	997	631	774	650	281	467	332	173	197	185	339
Рязанская область	367	199	182	180	83	124	132	94	96	126	138
Тульская область	548	383	342	211	94	189	201	148	143	159	133
Нижегородская область	147	88	314	183	57	98	57	53	37	79	81
Мордовская Республика	196	125	223	197	63	130	82	88	94	176	159
Чувашская Республика							11	3	8	34	27
Белгородская область	3705	2258	2420	2618	1310	2348	1835	1557	1432	1456	1682
Воронежская область	4067	2010	3226	2687	1600	2555	1973	1690	1618	2383	2011
Курская область	3956	2165	2173	2114	1102	1755	1243	758	636	793	972
Липецкая область	1938	1322	1264	1169	745	1042	729	523	621	796	859
Тамбовская область	1917	959	1498	1208	516	826	695	578	578	941	736
Самарская область	225	142	191	146	74	74	62	43	6,7	15	4
Пензенская область	806	546	717	540	265	464	362	278	304	568	349
Саратовская область	177	80	166	155	58	105	88	55	52	176	102
Ульяновская область	258	201	328	309	170	217	142	98	75	168	133
Республика Татарстан	797	666	750	885	600	683	794	689	402	694	603
Краснодарский край	5262	3833	5119	4985	3443	4166	3511	3125	2047	2774	2654
Ставропольский край	1078	646	325	768	454	350	595	524	451	440	320
Республика Карачаево-Черкессия	-	301	239	140	207	318	154	137	79	98	75
Ростовская область	-	-	-	311	160	160	45	45	20	52	37
Республика Башкортостан	1337	1223	1328	1162	713	890	1071	984	738	1418	998
Алтайский край	613	437	750	765	307	544	342	211	204	305	316
Республика Адыгея	162	123	53	88	51	44	80	58	23	32	17
Остальные свеклосеющие регионы	-	-	-	128	26	42	89	3	3	16	17

Источник: Минсельхоз России



## Производство сахарной свеклы в Российской Федерации

### Урожайность сахарной свеклы

ц/га

Наименование региона	1986 – 1990	1991	1992	1993	1994	1995	1996	1997	1998	1999	2000
Российская Федерация	225	174	176	191	126	176	152	148	133	169	174
Брянская область	203	217	163	145	115	106	109	121	116	67	144
Орловская область	184	129	150	134	80	147	125	79	121	103	182
Рязанская область	146	101	114	118	85	117	128	106	135	139	157
Тульская область	189	160	132	112	108	137	142	125	146	164	149
Республика Марий-Эл	167	126	107	119	93	116	92	77			
Мордовская Республика	166	134	185	173	90	166	135	131	121	209	201
Чувашская Республика		154	180	176	142	215	159	186	129		
Нижегородская область	122	127	142	124	64	119	105	121	127	171	200
Белгородская область	273	193	199	247	134	222	177	168	161	166	206
Воронежская область	236	141	182	189	124	187	138	115	141	193	169
Курская область	245	161	171	182	110	177	134	126	136	148	190
Липецкая область	221	164	159	160	105	136	114	97	134	156	182
Тамбовская область	188	105	147	145	76	123	111	101	122	172	137
Республика Татарстан	194	164	184	226	161	185	190	197	112	210	189
Волгоградская область		55	30	65	105	152	114	53			
Пензенская область	162	114	151	118	73	130	102	87	94	120	84
Самарская область	165	123	136	137	110	129	121	126	114	114	137
Саратовская область	103	66	97	105	63	112	86	78	75	166	79
Ульяновская область	214	183	190	170	123	129	125	119	99	164	142
Республика Адыгея	166	163	79	125	108	104	143	137	34	71	63
Респ. Карачаево-Черкессия	275	285	196	188	173	246	181	148	118	114	147
Чеченская Республика	199	142	161	112	66						
Краснодарский край	314	298	250	278	187	225	209	237	142	180	224
Ставропольский край	276	282	226	272	185	211	222	242	196	160	209
Ростовская область	119	157	150	183	118	136	77	126	73		
Республика Башкортостан	194	190	204	180	116	132	157	161	119	214	161
Оренбургская область		95	48	78	114	95	90	131			
Алтайский край	111	111	126	139	96	157	102	88	91	128	144
Новосибирская область		120	41	100	66	82					
Омская область		44	93	105	32						
В остальных свеклосеющих областях										102	95

*Источник: Минсельхоз России*

# ПРОИЗВОДСТВО СВЕКЛОВИЧНОГО САХАРА

Структура переработки сахарной свеклы

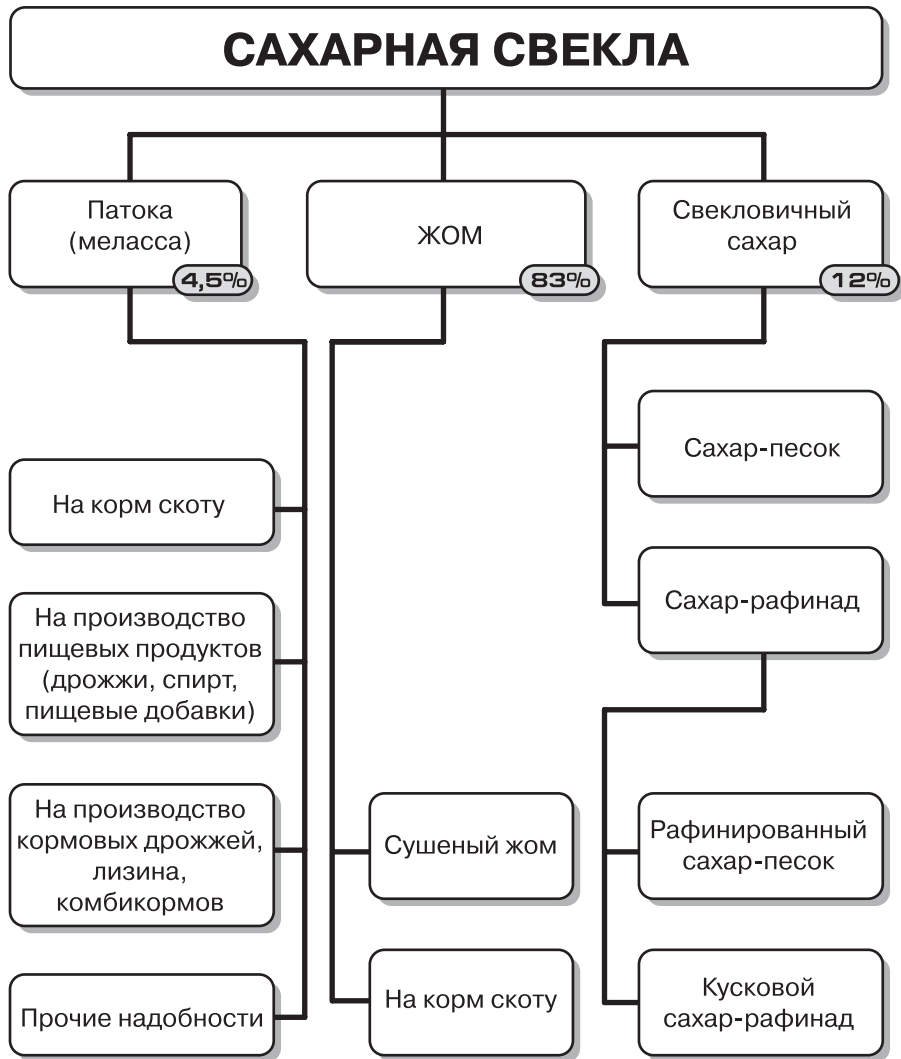

СТАТИСТИЧЕСКИЕ МАТЕРИАЛЫ

Производство свекловичного сахара российскими заводами

*т сахара-песка*

Регион/завод	1996	1997	1998	1999	2000
<b>Россия</b>	<b>1 688 845</b>	<b>1 302 773</b>	<b>1 245 307</b>	<b>1 519 122</b>	<b>1 510 048</b>
<b>Алтайский край</b>	<b>37 940</b>	<b>23 331</b>	<b>26 087</b>	<b>37 149</b>	<b>40 294</b>
Алейский	9 668	4 986	6 145	7 466	7 785
Бийский	12 794	8 739	8 959	14 765	10 985
Черемновский	15 478	9 606	10 983	14 918	21 524
<b>Белгородская область</b>	<b>218 666</b>	<b>201 898</b>	<b>203 866</b>	<b>198 975</b>	<b>235 400</b>
Алексеевский	28 524	43 325	34 764	32 171	38 642
Большевик	19 792	11 855	9 382	12 127	12 358
Валуйский	27 180	36 313	32 447	30 560	38 493
Волоконовский	21 849	20 937	20 365	19 377	25 374
Дмитротарановский	21 424	17 540	22 052	18 457	20 533
Краснояржуский	22 312	13 984	17 715	19 726	25 263
им. Ленина	12 966	7 353	12 377	11 392	15 630
Новотаволжанский	7 975	0	0	0	0
Ракитнянский	10 030	4 710	7 973	0	0
Ржевский	23 362	25 795	22 523	26 828	29 350
Чернянский	23 252	20 086	24 268	28 337	29 757
<b>Брянская область</b>	<b>6 888</b>	<b>6 720</b>	<b>5 333</b>	<b>1 713</b>	<b>3 895</b>
Лопандинский	6 888	6 720	5 333	1 713	3 895
<b>Воронежская область</b>	<b>214 558</b>	<b>182 092</b>	<b>194 298</b>	<b>247 955</b>	<b>229 943</b>
Грибановский	5 622	2 528	4 833	3 768	1 204
Еланьколеновский	37 403	31 085	43 784	51 346	38 054
Калачеевский	26 907	26 049	26 902	39 856	39 012
Лискинский	25 880	25 442	31 040	32 117	35 616
Нижнекисляйский	12 472	8 244	6 704	8 943	6 993
I-Ольховатский	9 769	10 145	5 142	11 939	14 533
II-Ольховатский	17 727	9 783	10 424	18 479	18 854
Перелешинский	11 631	10 108	8 620	19 702	18 297
Рамонский	16 653	9 221	10 984	12 533	10 540
Садовский	24 534	27 198	24 039	25 700	24 251
Хохольский	13 558	6 364	8 220	5 148	4 969
Эртильский	12 402	15 925	13 606	18 424	17 620
<b>Республика Карачаево-Черкессия</b>	<b>30 892</b>	<b>11 312</b>	<b>9 425</b>	<b>10 607</b>	<b>8 936</b>
Эркен-Шахарский	30 892	11 312	9 425	10 607	8 936
<b>Краснодарский край</b>	<b>415 780</b>	<b>329 422</b>	<b>273 575</b>	<b>293 357</b>	<b>306 205</b>
Выселковский	26 874	20 785	11 037	14 763	19 965
Гулькевичский	31 447	25 850	27 854	26 798	21 749
Динской	13 160	8 736	7 305	12 772	12 706
Каневский	36 186	40 543	24 738	26 414	31 727
Кореновский	24 887	19 459	12 031	9 058	8 609
Курганинский	20 088	10 510	13 065	5 820	4 730
Лабинский	12 946	9 916	8 310	9 963	10 118
Ленинградский	35 167	36 004	31 721	33 880	39 990

Производство свекловичного сахара российскими заводами

Продолжение

т сахара-песка

Регион/завод	1996	1997	1998	1999	2000
Новокубанский	26 203	22 075	18 878	23 434	19 292
Новопокровский	0	0	8 375	17 684	18 328
Павловский	36 240	30 563	22 911	21 287	32 583
Тбилисский	23 883	19 021	17 935	21 945	20 464
Тимашевский	42 749	21 135	12 427	11 028	17 853
Тихорецкий	33 150	22 094	16 432	15 593	13 768
Успенский	33 786	26 544	30 133	27 777	23 140
Усть-Лабинский	19 014	16 187	10 423	15 141	11 183
<b>Курская область</b>	<b>142 425</b>	<b>72 700</b>	<b>74 374</b>	<b>84 590</b>	<b>101 312</b>
Дерюгинский	257	0	0	0	0
Золотухинский	24 032	7 790	6 218	8 535	0
Калининский (Теткинский)	12 337	10 342	10 503	12 616	13 687
Кировский	3 753	2 913	0	3 317	665
Коллективист	9 524	2 924	4 405	6 055	9 637
Коммунар	6 894	2 986	3 699	3 232	5 140
Кривецкий	8 774	2 309	530	0	0
Куйбышевский (Рыльсксахар)	28 679	14 735	6 986	15 321	15 691
Кшенский	16 520	9 916	15 905	15 487	32 228
Им. К. Либкнехта	3 024	0	4 477	0	0
Льговский	10 673	5 285	9 507	5 808	9 039
Олымский	17 958	13 500	12 144	14 219	15 225
<b>Липецкая область</b>	<b>100 251</b>	<b>67 317</b>	<b>91 278</b>	<b>109 836</b>	<b>113 801</b>
Боринский	6 243	5 087	7 254	9 803	7 059
Грязинский	9 169	9 212	9 208	12 190	12 361
Добринский	33 269	22 310	25 857	26 869	28 988
Елецкий	24 081	12 224	19 814	28 485	30 886
Лебедянский	21 443	14 237	22 582	24 911	25 548
Хмелинецкий	6 046	4 247	6 563	7 578	8 959
<b>Мордовская Республика</b>	<b>10 729</b>	<b>11 279</b>	<b>8 741</b>	<b>19 531</b>	<b>15 737</b>
Ромодановский	10 729	11 279	8 741	19 531	15 737
<b>Нижегородская область</b>	<b>8 518</b>	<b>6 847</b>	<b>4 630</b>	<b>10 317</b>	<b>10 958</b>
Сергачский	8 518	6 847	4 630	10 317	10 958
<b>Орловская область</b>	<b>35 335</b>	<b>14 948</b>	<b>21 932</b>	<b>18 190</b>	<b>31 654</b>
Залегощенский	3 418	1 555	0	0	0
Колпнянский	8 587	3 900	6 717	4 680	10 270
Ливенский	10 109	4 521	5 825	6 639	7 351
Отрадинский	13 221	4 972	9 390	6 871	14 033
<b>Пензенская область</b>	<b>45 993</b>	<b>32 357</b>	<b>37 964</b>	<b>71 149</b>	<b>41 324</b>
Бековский	12 502	11 709	10 845	24 373	11 145
Земетчинский	16 080	10 468	13 472	20 609	12 512
Каменский	17 411	10 180	13 647	26 167	17 667
<b>Республика Адыгея</b>	<b>6 422</b>	<b>2 807</b>	<b>0</b>	<b>0</b>	<b>0</b>
Адыгейский	6 422	2 807	0	0	0

Производство свекловичного сахара российскими заводами

Продолжение

т сахара-песка

Регион/завод	1996	1997	1998	1999	2000
<b>Республика Башкортостан</b>	<b>1 18 287</b>	<b>103 920</b>	<b>99 008</b>	<b>121 967</b>	<b>114 369</b>
Карламанский	20 819	16 870	18 932	20 321	20 634
Мелеузовский	38 074	31 610	32 848	38 515	33 045
Раевский	19 275	20 578	13 455	28 933	21 043
Чишминский	40 119	34 862	33 773	34 198	39 647
<b>Республика Татарстан</b>	<b>82 459</b>	<b>73 439</b>	<b>47 021</b>	<b>65 739</b>	<b>68 085</b>
Буинский	28 858	23 624	22 590	31 278	30 840
Заинский	28 505	28 693	16 378	20 743	21 822
Нурлатский	25 096	21 122	8 053	13 718	15 423
<b>Рязанская область</b>	<b>12 418</b>	<b>5 758</b>	<b>6 823</b>	<b>7 129</b>	<b>8 407</b>
Сотницинский	12 418	5 758	6 823	7 129	8 407
<b>Самарская область</b>	<b>8 138</b>	<b>5 177</b>	<b>0</b>	<b>0</b>	<b>0</b>
Тимашевский	8 138	5 177	0	0	0
<b>Саратовская область</b>	<b>8 624</b>	<b>5 207</b>	<b>5 506</b>	<b>15 253</b>	<b>7 642</b>
Балашовский	8 624	5 207	5 506	15 253	7 642
<b>Ставропольский край</b>	<b>40 705</b>	<b>30 629</b>	<b>21 685</b>	<b>19 919</b>	<b>18 105</b>
Изобильненский	40 705	30 629	21 685	19 919	18 105
<b>Тамбовская область</b>	<b>98 255</b>	<b>79 978</b>	<b>88 857</b>	<b>146 323</b>	<b>124 721</b>
Жердевский	25 281	22 415	22 744	37 142	28 169
Знаменский	16 385	20 154	21 606	34 771	30 146
Кирсановский	21 774	11 589	11 912	23 972	18 089
Никифоровский	25 399	18 195	26 157	38 931	36 530
Уваровский	9 416	7 625	6 438	11 507	11 787
<b>Тульская область</b>	<b>16 905</b>	<b>12 228</b>	<b>10 494</b>	<b>10 704</b>	<b>7 443</b>
I-Товарковский	9 467	8 539	5 245	6 789	0
II-Товарковский	7 438	3 689	5 249	3 915	7 443
Куркинский	0	0	0	0	0
<b>Ульяновская область</b>	<b>28 657</b>	<b>23 407</b>	<b>14 410</b>	<b>28 719</b>	<b>21 817</b>
Ульяновский	28 657	23 407	14 410	28 719	21 817

Источник: данные «ППФ «Сахар»

СТАТИСТИЧЕСКИЕ МАТЕРИАЛЫ

Производственные показатели сахарных заводов				
Регион/завод	Выработано сахара, т	Переработано сахарной свеклы, т	Выход сахара, %	Содержание сахара в мелассе, %
<b>Россия</b>	<b>1 510 048</b>	<b>12 180 776</b>	<b>12,47</b>	<b>2,24</b>
<b>Алтайский край</b>	<b>40 294</b>	<b>302 787</b>	<b>13,33</b>	<b>2,69</b>
Алейский	7 785	63 320	12,31	3,26
Бийский	10 985	83 005	13,21	2,75
Черемновский	21 524	156 462	13,80	2,42
<b>Белгородская область</b>	<b>235 400</b>	<b>1 741 661</b>	<b>13,62</b>	<b>1,97</b>
Алексеевский	38 642	274 631	14,15	1,99
Большевик	12 358	111 621	11,80	2,26
Валуйский	38 493	258 620	14,88	1,92
Волоконовский	25 374	179 106	14,18	2,35
Дмитротарановский	20 533	165 156	12,56	2,02
Краснояржуский	25 263	205 325	12,30	2,07
им. Ленина	15 630	127 578	12,57	2,20
Новотаволжанский	0	0	0,00	0,00
Ракитнянский	0	0	0,00	0,00
Ржевский	29 350	207 367	14,20	1,60
Чернянский	29 757	212 257	14,45	1,61
<b>Брянская область</b>	<b>3 895</b>	<b>36 745</b>	<b>10,57</b>	<b>11,65</b>
Лопандинский	3 895	36 745	10,57	11,65
<b>Воронежская область</b>	<b>229 943</b>	<b>1 775 395</b>	<b>13,09</b>	<b>2,55</b>
Грибановский	1 204	11 671	10,50	2,90
Еланколеновский	38 054	307 373	12,75	2,85
Калачеевский	39 012	289 329	13,63	2,10
Лискинский	35 616	272 593	13,04	2,46
Нижнекисляйский	6 993	54 193	13,00	2,62
I-Ольховатский	14 533	109 668	13,22	2,50
II-Ольховатский	18 854	145 856	13,02	2,76
Перелешинский	18 297	139 463	13,25	2,50
Рамонский	10 540	88 504	12,10	2,75
Садовский	24 251	185 119	13,26	2,43
Хохольский	4 969	43 156	11,80	2,88
Эртильский	17 620	128 470	13,93	2,64
<b>Республика Карачаево-Черкессия</b>	<b>8 936</b>	<b>77 749</b>	<b>11,51</b>	<b>2,50</b>
Эркен-Шахарский	8 936	77 749	11,51	2,50
<b>Краснодарский край</b>	<b>306 205</b>	<b>2 801 096</b>	<b>10,94</b>	<b>2,39</b>
Выселковский	19 965	183 599	10,85	2,29
Гулькевичский	21 749	197 810	11,00	2,30
Динской	12 706	118 268	10,75	2,40
Каневский	31 727	299 264	10,60	2,30
Кореновский	8 609	78 852	10,98	2,44
Курганинский	4 730	46 655	10,11	2,12
Лабинский	10 118	95 941	10,45	2,45

Производственные показатели сахарных заводов

Продолжение

Регион/завод	Выработано сахара, т	Переработано сахарной свеклы, т	Выход сахара, %	Содержание сахара в мелассе, %
Ленинградский	39 990	393 684	10,20	2,25
Новокубанский	19 292	177 289	10,88	2,40
Новопокровский	18 328	152 326	12,02	2,47
Павловский	32 583	290 379	11,24	2,36
Тбилисский	20 464	182 214	11,22	2,42
Тимашевский	17 853	153 500	11,61	2,51
Тихорецкий	13 768	116 796	11,76	2,59
Успенский	23 140	222 440	10,38	2,63
Усть-Лабинский	11 183	92 079	12,29	2,30
<b>Курская область</b>	<b>101 312</b>	<b>844 471</b>	<b>12,24</b>	<b>2,29</b>
Дерюгинский	0	0	0,00	0,00
Золотухинский	0	0	0,00	0,00
Калининский (Теткинский)	13 687	114 055	12,05	2,33
Кировский	665	12 334	7,05	2,92
Коллективист	9 637	75 784	1292,00	2,32
Коммунар	5 140	42 982	12,09	2,41
Кривецкий	0	0	0,00	0,00
Куйбышевский (Рыльсксахар)	15 691	128 618	12,20	2,14
Кшенский	32 228	278 614	12,12	2,46
Им. К. Либкнехта	0	0	0,00	0,00
Льговский	9 039	69 688	13,01	2,09
Олымский	15 225	122 396	12,44	2,28
<b>Липецкая область</b>	<b>113 801</b>	<b>902 829</b>	<b>12,63</b>	<b>2,32</b>
Боринский	7 059	62 706	11,25	3,03
Грязинский	12 361	94 822	13,01	2,17
Добринский	28 988	244 712	11,86	2,46
Елецкий	30 886	233 137	13,20	2,12
Лебедянский	25 548	193 389	13,34	2,24
Хмелинецкий	8 959	74 063	12,24	2,26
<b>Мордовская Республика</b>	<b>15 737</b>	<b>128 718</b>	<b>12,44</b>	<b>2,35</b>
Ромодановский	15 737	128 718	12,44	2,35
<b>Нижегородская область</b>	<b>10 958</b>	<b>82 553</b>	<b>13,23</b>	<b>2,24</b>
Сергачский	10 958	82 553	13,23	2,24
<b>Орловская область</b>	<b>31 654</b>	<b>303 349</b>	<b>10,55</b>	<b>2,38</b>
Залегощенский	0	0	0,00	0,00
Колпнянский	10 270	92 264	11,34	2,50
Ливенский	7 351	78 959	9,45	2,00
Отрадинский	14 033	132 126	10,60	2,51
<b>Пензенская область</b>	<b>41 324</b>	<b>313 501</b>	<b>13,17</b>	<b>2,00</b>
Бековский	11 145	81 917	13,57	1,92
Земетчинский	12 512	93 932	13,31	2,10

Производственные показатели сахарных заводов

Продолжение

Регион/завод	Выработано сахара, т	Переработано сахарной свеклы, т	Выход сахара, %	Содержание сахара в мелассе, %
Каменский	17 667	137 652	12,84	1,99
<b>Республика Адыгея</b>	<b>0</b>	<b>0</b>	<b>0,00</b>	<b>0,00</b>
Адыгейский	0	0	0,00	0,00
<b>Республика Башкортостан</b>	<b>114 369</b>	<b>863 775</b>	<b>13,35</b>	<b>1,92</b>
Карламанский	20 634	157 857	13,19	2,04
Мелеузовский	33 045	254 258	13,13	2,01
Раевский	21 043	156 234	13,47	1,80
Чишминский	39 647	295 426	13,55	1,86
<b>Республика Татарстан</b>	<b>68 085</b>	<b>543 172</b>	<b>12,63</b>	<b>1,99</b>
Буинский	30 840	244 636	12,74	1,97
Заинский	21 822	177 301	12,36	2,00
Нурлатский	15 423	121 235	12,84	2,20
<b>Рязанская область</b>	<b>8 407</b>	<b>67 027</b>	<b>12,58</b>	<b>2,34</b>
Сотницинский	8 407	67 027	12,58	2,34
<b>Самарская область</b>	<b>0</b>	<b>0</b>	<b>0,00</b>	<b>0,00</b>
Тимашевский	0	0	0,00	0,00
<b>Саратовская область</b>	<b>7 642</b>	<b>72 795</b>	<b>10,26</b>	<b>2,99</b>
Балашовский	7 642	72 795	10,26	2,99
<b>Ставропольский край</b>	<b>18 105</b>	<b>183 945</b>	<b>9,87</b>	<b>2,42</b>
Изобильненский	18 105	183 945	9,87	2,42
<b>Тамбовская область</b>	<b>124 721</b>	<b>903 980</b>	<b>13,81</b>	<b>1,77</b>
Жердевский	28 169	211 406	13,41	1,81
Знаменский	30 146	209 905	14,35	1,71
Кирсановский	18 089	129 070	14,01	1,55
Никифоровский	36 530	266 350	1369,00	1,88
Уваровский	11 787	87 249	1358,00	1,80
<b>Тульская область</b>	<b>7 443</b>	<b>76 978</b>	<b>10,77</b>	<b>3,07</b>
I-Товарковский	0	0	0,00	0,00
II-Товарковский	7 443	76 978	10,77	3,07
Куркинский	0	0	0,00	0,00
<b>Ульяновская область</b>	<b>21 817</b>	<b>158 250</b>	<b>13,79</b>	<b>1,84</b>
Ульяновский	21 817	158 250	13,79	1,84

Источник: данные «ППФ «Сахар»

.....

.....

.....

.....

.....

.....

.....

.....

.....

.....



## ИМПОРТ И ЭКСПОРТ САХАРА

## Импорт сахара-сырца по странам происхождения

Экспортер	1998	1999	2000	тыс. т
				2001 (полугодие)
Бразилия	1 079,31	2 956,14	1 964,86	1 097,68
Куба	1 473,89	1 825,77	2 042,88	1 542,47
Таиланд	104,52	420,57	279,29	35,23
Гватемала	303,60	101,63		222,97
Колумбия	22,00	97,09	260,26	105,78
Сальвадор	58,99	75,00	69,39	56,97
ЮАР	72,91	158,31		4,92
Коста-Рика	40,16	48,79	25,05	96,80
Никарагуа	6,84	69,35		129,96
Мексика	104,52	0,00		
Австралия	47,45	0,00		
Свазиленд				43,23
Аргентина			21,45	
<b>Всего</b>	<b>3 615,63</b>	<b>5 778,05</b>	<b>4 683,17</b>	<b>3 347,19</b>

По данным таможенной статистики

## Импорт сахара-сырца компаниями в 1997 – 2001 гг.

Компания	1997	1998	1999	2000	т сахара-сырца
					2001*
Сюкден	371 400	438 756	546 155	694 786	557 395
Продимекс	369 400	378 397	697 454	522 572	523 366
Русагро	50 900	216 861	663 964	528 122	466 082
Евросервис		42 042	464 326	612 700	377 974
Доминант	44 000	130 303	557 600	309 870	264 013
РСК	13 897	69 307	192 071	246 050	
Каргилл	70 000	122 452	513 175	105 151	188 580
Эксима	42 100	78 157	157 850	166 460	167 050
Трансагро			31 897	63 259	159 580
Алмаз-Сахар		133 061	55 495	10 000	109 741
Жан Лион					102 200
Е.Д.и Ф. Ман	20 000	42 521	69 998	29 750	82 950
Татнефть-Волга	91 300	5 024		38 000	61 635
Лукойл-Маркет	63 700	175 453	38 800	29 625	60 000
Русский сахар	112 900	142 243	160 175	121 118	59 000
Сантена					55 877
Симгруп			30 500	17 500	54 000
Гленкор			25 000	70 800	50 000
Приморский сахар	145 500	89 521	79 322	79 700	49 300
РСТПК	101 500	93 238	127 500	3 000	42 000

**Импорт сахара-сырца компаниями в 1997 – 2001 гг.**
*Продолжение*
*т сахара-сырца*

<b>Компания</b>	<b>1997</b>	<b>1998</b>	<b>1999</b>	<b>2000</b>	<b>2001*</b>
Клиринг				16 000	25 000
Стелз				13 000	25 000
Юнишугар					25 000
Золотой Колос					25 000
Валентина				15 000	23 000
Арк-Б					22 950
Регион Трейд	101 700	78 400	85 000	11 000	20 000
Сахарпроминвест		27 898	31 667	20 300	15 000
Нет данных			63 042	21 000	14 300
Интерсахар	66 100	16 000	41 521	93 900	10 000
Сарус					10 000
Трэдингрейн			2 500	19 000	5 000
Колибри					5 000
Роспрод	92 500	247 998	738 465	148 340	
Старсервис (Кока-Кола)		74 627	106 823	105 208	
Альфа-Эко	149 800	173 387	93 403	80 200	
Интектрейдинг			151 769	23 990	
Отрадасахар			22 000	18 700	
Промсахар			11 298	13 500	
Росконтракт	36 800	126 942	173 834	10 000	
Медис Д		14 798	6 000	8 900	
Лонгран			4 000	7 500	
Висконг				7 000	
МСК			6 000		
Меркурий			5 000	3 000	
Новэста			2 000	3 000	
Интерроспродукт		16 371	44 000		
Конти-Сахар	54 400	122 850	35 000		
Евроойл			31 586		
Продекс-Импорт		51 203	30 499		
Аджио		15 582	21 834		
Крелан			19 000		
МКБ	6 989	17 956			
СП Шугар			16 350		
Ай ТИ Эм Трейдинг			16 036		
Сахариндустрия			15 000		
Агрофинтрейд		13 834	10 000		
Арина			9 500		
РАС		6 922			
Ванта		18 905	5 000		
СВ Трейд			5 000		
Конкот			4 000		
Содексоптимал			4 000		

Продолжение

т сахара-сырца

Компания	1997	1998	1999	2000	2001*
Химстандарт			3 749		
Край			3 000		
Бако	27 600		2 483		
Земетчинский завод			1 000		
Штерн-Импекс	112 900	111 550			
Андрэ	24 400	99 711			
Гефест	147 300	98 209			
Тулеа			68 500		
Витол	21 000	36 277			
Юропиен трейд	40 700	30 172			
Строиматериалинторг		26 250			
Кубаньсахар		26 077			
Иствуд		22 575			
Колпнянский з/д		21 640			
Еврокооперация		13 856			
Продинвест	95 000	12 718			
Петровский		11 509			
ФПК	11 368				
Сахарпромсырье		7 628			
Варко		4 000			
Хохольский з-д		3 242			
Совторг		3 139			
Русское слово		2 974			
Россахар	249 400				
Менатеп	106 500				
Новоэкс	42 000				
Лондонская сах. комп.	30 000				
<b>Всего</b>	<b>2 880 800</b>	<b>3 719 105</b>	<b>6 128 754</b>	<b>4 239 022</b>	<b>3 902 043</b>

Примечание: данные по 2001 г. приведены по состоянию на 1 августа 2001 г.

**Импорт белого сахара по странам происхождения**

Экспортер	1998	1999	2000	тыс. т
				2001 (полугодие)
Польша	74,60	44,77	61,67	24,54
Франция	62,44	0,24	54,79	23,50
Украина	46,48	64,05	0,00	0,00
Великобритания	77,45	6,45	0,26	0,24
Германия	18,52	0,07	19,78	13,38
Швеция	11,58	0,00	18,51	18,93
Аргентина	0,00	0,00	39,56	0,00
Дания	14,56	0,00	3,88	15,88
Бельгия	23,16	0,02	0,02	4,56
Литва	0,00	3,52	13,91	5,19
Бразилия	15,02	4,97	0,00	0,00
Нидерланды	0,05	0,01	12,65	5,03
<b>Всего</b>	<b>374,94</b>	<b>128,28</b>	<b>240,82</b>	<b>121,40</b>

*По данным таможенной статистики*

**Экспорт белого сахара по странам-получателям**

Получатель	1998	1999	2000	тыс. т
				2001 (полугодие)
Казахстан	38,31	91,46	74,44	13,98
Узбекистан	0,12	1,16	31,94	11,50
Таджикистан	0,11	22,92	18,02	0,14
Азербайджан	2,22	4,37	20,34	0,00
Киргизия	1,19	7,61	5,59	0,07
Монголия	0,04	5,24	6,62	0,24
Туркмения		0,45	2,27	0,00
Латвия	0,08	0,85	0,11	0,00
Украина	0,00	0,19	0,42	0,03
Грузия	0,13	0,21	0,01	0,03
Молдавия		0,28	0,06	0,00
Армения	0,02	0,03	0,20	0,00
<b>Всего</b>	<b>42,80</b>	<b>134,94</b>	<b>160,24</b>	<b>26,57</b>

*По данным таможенной статистики*

.....

.....

.....

.....

.....

.....

.....

.....

.....

.....

## Результаты аукциона по продаже квот на импорт сахара-сырца в 2001 г.

Компания	I Квартал		II Квартал		III Квартал		IV Квартал	
	Квота, тыс. т	Средняя цена лота, долл/MT	Квота, тыс. т	Средняя цена лота, долл/MT	Квота, тыс. т	Средняя цена лота, долл/MT	Квота, тыс. т	Средняя цена лота, долл/MT
Продимекс	125 000	54,87	375 000	62,14	150 000	61,77	100 000	46,86
Русагро	200 000	54,85	325 000	62,39	100 000	62,20	100 000	46,01
Сюдден	150 000	53,96	225 000	61,44	75 000	62,48	25 000	43,45
РСК	75 000	53,96	150 000	62,20	50 000	62,62	25 000	46,01
Евросервиссахар	150 000	55,10	125 000	60,49	25 000	62,20		
Трансагро	75 000	55,66	75 000	62,20			100 000	48,35
Эксима	75 000	54,24	50 000	60,92			25 000	54,53
Доминант	25 000	54,53	50 000	60,49	25 000	62,20		
Каргилл	25 000	53,68			50 000	61,34		
Татнефть-Волга	25 000	53,68	25 000	64,75	25 000	62,20		
Сантена	25 000	53,68	25 000	63,90				
Жан Лион	25 000	64,75			25 000	62,20		
Мэн Шугар			25 000	60,49	25 000	61,34		
РСТПК	25 000	54,53			25 000	62,20		
Лукойл-Маркет	25 000	54,53						
Симгруп	25 000	53,68						
Сахарпроминвест			25 000	61,34				
Юнишугар					25 000	61,34		
Сарус	25 000	65,60						
Клиринг	25 000	59,64						
Золотой Колос			25 000	64,75				
Регион-Трейд	25 000	54,53						
Гленкор	25 000	53,68						
Русский сахар							25 000	46,01
Итого	1 150 000	55,12	1 500 000	61,94	600 000	62,02	400 000	47,18

# ПРОИЗВОДСТВО САХАРА ИЗ САХАРА-СЫРЦА

Структура переработки сахара-сырца

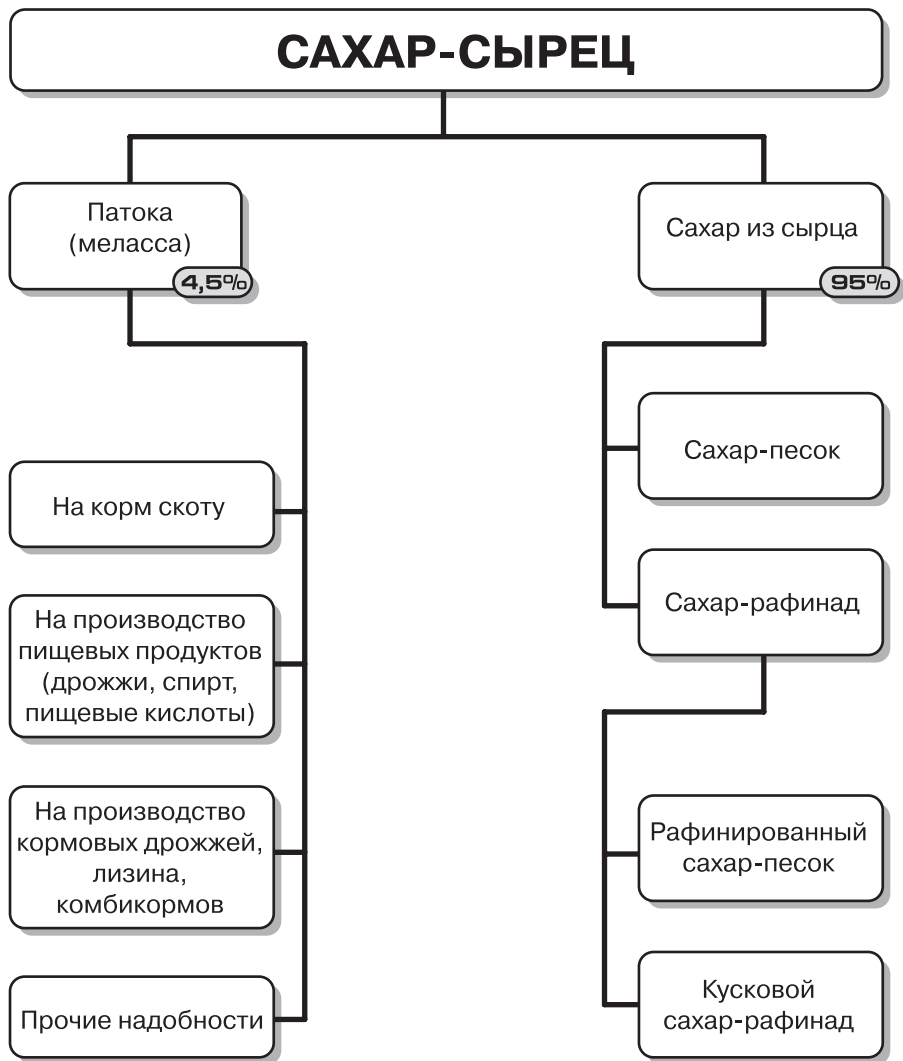

СТАТИСТИЧЕСКИЕ МАТЕРИАЛЫ

Переработка сахара-сырца российскими заводами

т сахара-сырца

Регион/Завод	1997	1998	1999	2000	2001
<b>Алтайский край</b>	<b>34 900</b>	<b>54 500</b>	<b>156 515</b>	<b>34 096</b>	<b>40 389</b>
Алейский	13 300	17 900	43 644	0	11 225
Бийский	10 800	0	47 448	0	
Черемновский	10 800	36 600	65 423	34 096	29 164
<b>Белгородская область</b>	<b>369 400</b>	<b>618 600</b>	<b>865 879</b>	<b>733 971</b>	<b>598 007</b>
Алексеевский	34 100	101 500	148 152	107 512	64 217
Большевик	35 700	13 900	24 727	39 365	73 283
Валуйский	31 100	53 000	71 552	104 712	116 802
Волоконовский	63 500	120 900	114 758	127 779	113 000
Дмитротарановский	0	73 000	67 412	72 893	76 194
Краснояржуский	49 900	54 500	91 360	83 150	62 483
Новотаволжанский	30 500	27 700	138 704	75 785	
Ракитянский	0	0	9 907	24 690	
Ржевский	52 100	92 200	99 201	77 950	92 028
Чернянский	72 500	81 900	100 106	20 135	
<b>Брянская область</b>	<b>0</b>	<b>5 000</b>	<b>35 871</b>	<b>41 050</b>	
Лопандинский	0	5 000	35 871	41 050	
<b>Воронежская область</b>	<b>114 700</b>	<b>179 000</b>	<b>250 283</b>	<b>206 041</b>	<b>100 064</b>
Лискинский	45 400	80 600	109 761	52 394	64 690
Ольховатский	45 800	0	106 973	104 903	26 944
Перелешинский	0	19 600	21 797	48 744	8 430
Хохольский	23 500	37 000	11 752	0	
Эртильский	0	41 800	0	0	
<b>Республика Карачаево-Черкессия</b>	<b>0</b>	<b>0</b>	<b>0</b>	<b>0</b>	<b>60 157</b>
Эркен-Шахарский	0	0	0	0	60 157
<b>Краснодарский край</b>	<b>962 400</b>	<b>1 252 000</b>	<b>1 751 441</b>	<b>1 559 313</b>	<b>1 480 877</b>
Выселковский	74 300	153 200	195 945	178 964	131 019
Гулькевичский	43 900	39 300	84 839	102 584	83 898
Динской	28 400	64 300	93 912	66 182	103 640
Каневский	34 100	41 700	94 453	112 841	81 818
Кореновский	111 400	112 300	114 507	80 669	76 368
Курганинский	27 500	77 400	95 265	27 303	26 863
Лабинский	101 400	62 300	126 771	125 662	100 296
Ленинградский	57 400	99 200	149 525	121 166	157 383
Новокубанский	46 500	85 800	132 336	133 419	127 887
Павловский	36 200	61 600	117 702	127 927	91 826
Тбилисский	101 500	107 600	139 374	129 719	115 759
Тимашевский	101 400	69 600	54 790	33 807	25 318
Тихорецкий	11 500	67 800	61 089	90 835	106 133
Успенский	85 700	123 900	156 125	113 635	125 446
Усть-Лабинский	101 200	86 000	134 808	114 600	127 223
<b>Курская область</b>	<b>89 900</b>	<b>17 300</b>	<b>203 690</b>	<b>123 550</b>	<b>70 562</b>
Золотухинский	70 000	17 300	36 938	0	

Переработка сахара-сырца российскими заводами

Продолжение

т сахара-сырца

Регион/Завод	1997	1998	1999	2000	2001
Кривецкий	0	0	31 900	0	
Куйбышевский	19 900	0	39 220	33 589	24 950
Кшенский	0	0	25 590	0	
Льговский	0	0	24 147	16 035	38 916
Олымский	0	0	18 899	30 180	
Теткинский	0	0	26 996	43 746	6 696
<b>Липецкая область</b>	<b>110 000</b>	<b>225 100</b>	<b>321 875</b>	<b>330 577</b>	<b>158 301</b>
Грязинский	0	10 000	39 577	37 237	
Добринский	70 000	105 600	154 796	185 315	102 600
Елецкий	26 100	61 500	71 158	51 434	
Лебедянский	13 900	48 000	56 344	56 591	55 701
<b>Мордовская Республика</b>	<b>0</b>	<b>9 800</b>	<b>26 754</b>	<b>22 879</b>	<b>36 877</b>
Ромодановский	0	9 800	26 754	22 879	36 877
<b>Нижегородская область</b>	<b>91 300</b>	<b>69 900</b>	<b>118 211</b>	<b>109 270</b>	<b>56 828</b>
Сергачский	91 300	69 900	118 211	109 270	56 828
<b>Орловская область</b>	<b>144 500</b>	<b>121 100</b>	<b>300 376</b>	<b>98 999</b>	<b>33 835</b>
Залогощенский	27 900	4 000	55 170	0	
Колпнянский	64 500	75 700	138 572	54 373	33 835
Ливенский	13 400	7 500	30 750	9 974	
Отрадинский	38 700	33 900	75 884	34 652	
<b>Пензенская область</b>	<b>99 900</b>	<b>126 300</b>	<b>163 745</b>	<b>255 085</b>	<b>256 191</b>
Бековский	11 900	5 800	22 999	94 246	110 432
Земетчинский	40 300	53 700	55 743	60 101	60 936
Каменский	47 700	66 800	85 003	100 738	84 823
<b>Приморский край</b>	<b>138 000</b>	<b>97 900</b>	<b>78 934</b>	<b>78 160</b>	<b>49 283</b>
Приморский	138 000	97 900	78 934	78 160	49 283
<b>Республика Адыгея</b>	<b>69 700</b>	<b>75 200</b>	<b>134 256</b>	<b>129 739</b>	<b>49 080</b>
Адыгейский	69 700	75 200	134 256	129 739	49 080
<b>Республика Башкортостан</b>	<b>48 100</b>	<b>137 500</b>	<b>195 759</b>	<b>142 796</b>	<b>202 184</b>
Мелеузовский	23 200	49 800	54 148	35 379	48 205
Раевский	0	48 300	44 527	70 508	83 865
Чишминский	24 900	39 400	97 084	36 909	70 114
<b>Республика Татарстан</b>	<b>93 600</b>	<b>44 500</b>	<b>98 529</b>	<b>80 940</b>	<b>69 914</b>
Буинский	0	0	28 506	15 330	24 895
Заинский	81 500	21 600	43 558	53 729	45 019
Нурлатский	12 100	22 900	26 465	11 881	
<b>Рязанская область</b>	<b>0</b>	<b>3 000</b>	<b>12 848</b>	<b>0</b>	
Сотницинский	0	3 000	12 848	0	
<b>Самарская область</b>	<b>0</b>	<b>0</b>	<b>13 838</b>	<b>0</b>	
Тимашевский	0	0	13 838	0	
<b>Ставропольский край</b>	<b>81 400</b>	<b>68 800</b>	<b>97 958</b>	<b>94 689</b>	<b>65 456</b>
Изобильненский	81 400	68 800	97 958	94 689	65 456



Переработка сахара-сырца российскими заводами

Продолжение

т сахара-сырца

Регион/Завод	1997	1998	1999	2000	2001
<b>Тамбовская область</b>	<b>75 300</b>	<b>352 900</b>	<b>471 727</b>	<b>328 046</b>	<b>322 695</b>
Жердевский	13 700	45 100	50 905	38 241	24 424
Знаменский	39 700	83 200	143 265	103 825	112 791
Кирсановский	21 900	103 200	106 164	116 817	74 650
Никифоровский	0	114 400	147 698	69 163	110 830
Уваровский	0	7 000	23 695	0	
<b>Тульская область</b>	<b>7 300</b>	<b>5 000</b>	<b>31 023</b>	<b>0</b>	
Товарковский	7 300	5 000	31 023	0	
<b>Ульяновская область</b>	<b>52 500</b>	<b>85 800</b>	<b>117 757</b>	<b>145 561</b>	<b>10 288</b>
Ульяновский	52 500	85 800	117 757	145 561	10 288
<b>Общий итог</b>	<b>2 582 900</b>	<b>3 549 200</b>	<b>5 447 269</b>	<b>4 514 762</b>	<b>3 660 988</b>

Источник: данные «ППФ «Сахар»

Примечание: данные 2001 г. приведены по состоянию на 1 августа 2001 г.

Выработка сахара-песка из сахара-сырца заводами

т сахара-песка

Регион/завод	1997	1998	1999	2000	2001
<b>Алтайский край</b>	<b>33 784</b>	<b>52 504</b>	<b>151 637</b>	<b>32 637</b>	<b>38 540</b>
Алейский	12 782	17 259	42 379	0	10 239
Бийский	10 528	0	46 240	0	
Черемновский	10 474	35 245	63 018	32 637	28 301
<b>Белгородская область</b>	<b>355 938</b>	<b>597 583</b>	<b>841 060</b>	<b>716 291</b>	<b>581 554</b>
Алексеевский	32 692	98 205	143 185	105 303	60 955
Большевик	34 292	12 968	23 984	37 980	70 901
Валуйский	30 168	50 900	69 895	101 938	114 519
Волоконовский	61 286	118 350	111 152	124 942	109 933
Дмитротарановский	0	69 805	65 462	71 168	74 780
Краснояржужский	48 115	51 545	89 116	81 383	60 738
Новотаволжанский	29 653	26 194	135 144	74 402	
Ракитянский	0	0	9 166	23 990	
Ржевский	50 512	90 375	97 237	76 044	89 728
Чернянский	69 220	79 241	96 719	19 141	
<b>Брянская область</b>	<b>0</b>	<b>4 651</b>	<b>33 875</b>	<b>37 609</b>	
Лопандинский	0	4 651	33 875	37 609	
<b>Воронежская область</b>	<b>111 543</b>	<b>171 217</b>	<b>240 731</b>	<b>198 497</b>	<b>96 154</b>
Лискинский	44 040	77 579	105 569	50 050	61 830
Ольховатский	44 985	0	103 230	101 189	26 263
Перелешинский	0	18 299	20 907	47 258	8 061
Хохольский	22 518	35 059	11 025	0	
Эртильский	0	40 280	0	0	
<b>Республика Карачаево-Черкессия</b>	<b>0</b>	<b>0</b>	<b>0</b>	<b>0</b>	<b>57 443</b>
Эркен-Шахарский	0	0	0	0	57 443

Выработка сахара-песка из сахара-сырца заводами

Продолжение

т сахара-песка

Регион/завод	1997	1998	1999	2000	2001
<b>Краснодарский край</b>	<b>927 570</b>	<b>1 210 236</b>	<b>1 697 448</b>	<b>1 517 729</b>	<b>1 442 484</b>
Выселковский	71 281	148 121	190 365	174 265	128 128
Гулькевичский	42 082	38 063	82 610	100 171	81 567
Динской	28 078	61 782	91 275	63 779	99 858
Каневский	32 434	39 992	91 397	110 381	79 574
Кореновский	107 641	109 635	111 714	78 593	73 885
Курганинский	26 438	74 234	91 992	26 446	25 959
Лабинский	98 653	60 307	123 699	121 958	97 735
Ленинградский	54 586	95 920	144 463	118 200	153 205
Новокубанский	43 792	81 443	126 307	127 967	124 497
Павловский	34 717	59 512	114 190	125 167	89 445
Тбилисский	97 651	105 117	136 243	126 426	112 872
Тимашевский	98 225	66 718	52 718	32 920	24 439
Тихорецкий	10 774	65 602	59 019	88 342	103 508
Успенский	82 524	120 156	151 036	111 204	122 584
Усть-Лабинский	98 694	83 634	130 420	111 910	125 228
<b>Курская область</b>	<b>85 681</b>	<b>17 258</b>	<b>193 115</b>	<b>119 571</b>	<b>67 956</b>
Золотухинский	66 965	17 258	36 050	0	
Кривецкий	0	0	28 425	0	
Куйбышевский	18 716	0	37 521	32 208	24 225
Кшенский	0	0	25 041	0	
Льговский	0	0	22 392	15 312	37 528
Олымский	0	0	17 864	29 049	
Теткинский	0	0	25 822	43 002	6 203
<b>Липецкая область</b>	<b>102 702</b>	<b>213 585</b>	<b>307 144</b>	<b>314 421</b>	<b>151 845</b>
Грязинский	0	9 376	37 479	35 486	
Добринский	65 472	98 381	145 885	174 499	97 801
Елецкий	24 241	58 931	68 876	49 512	
Лебедянский	12 989	46 897	54 904	54 924	54 044
<b>Мордовская Республика</b>	<b>0</b>	<b>9 111</b>	<b>25 130</b>	<b>22 207</b>	<b>35 996</b>
Ромодановский	0	9 111	25 130	22 207	35 996
<b>Нижегородская область</b>	<b>87 414</b>	<b>67 546</b>	<b>114 585</b>	<b>106 361</b>	<b>54 789</b>
Сергачский	87 414	67 546	114 585	106 361	54 789
<b>Орловская область</b>	<b>139 049</b>	<b>115 064</b>	<b>153 826</b>	<b>95 847</b>	<b>32 362</b>
Залогощенский	27 077	3 739	53 143	0	
Колпнянский	62 809	72 619	133	53 421	32 362
Ливенский	12 954	7 038	28 845	9 705	
Отрадинский	36 209	31 668	71 705	32 721	
<b>Пензенская область</b>	<b>95 177</b>	<b>121 874</b>	<b>157 874</b>	<b>247 154</b>	<b>251 756</b>
Бековский	10 974	5 431	21 848	91 423	107 466
Земетчинский	38 570	51 852	53 770	58 296	59 467
Каменский	45 633	64 591	82 256	97 435	84 823

Выработка сахара-песка из сахара-сырца заводами

Продолжение

т сахара-песка

Регион/завод	1997	1998	1999	2000	2001
<b>Приморский край</b>	<b>131 370</b>	<b>94 021</b>	<b>75 248</b>	<b>74 183</b>	<b>47 132</b>
Приморский	131 370	94 021	75 248	74 183	47 132
<b>Республика Адыгея</b>	<b>67 366</b>	<b>72 469</b>	<b>130 673</b>	<b>125 673</b>	<b>47 960</b>
Адыгейский	67 366	72 469	130 673	125 673	47 960
<b>Республика Башкортостан</b>	<b>45 296</b>	<b>131 450</b>	<b>187 862</b>	<b>135 627</b>	<b>195 506</b>
Мелеузовский	21 723	47 449	51 855	33 954	46 506
Раевский	0	46 032	42 470	68 479	80 500
Чишминский	23 573	37 969	93 537	33 194	68 500
<b>Республика Татарстан</b>	<b>19 148</b>	<b>42 647</b>	<b>93 978</b>	<b>77 726</b>	<b>67 605</b>
Буинский	0	0	27 133	14 639	23 878
Заинский	7 815	20 860	42 061	51 561	43 727
Нурлатский	11 333	21 787	24 784	11 526	
<b>Рязанская область</b>	<b>0</b>	<b>2 655</b>	<b>12 284</b>	<b>0</b>	<b>0</b>
Сотницинский	0	2 655	12 284	0	0
<b>Самарская область</b>	<b>0</b>	<b>0</b>	<b>12 321</b>	<b>0</b>	<b>0</b>
Тимашевский	0	0	12 321	0	0
<b>Ставропольский край</b>	<b>77 438</b>	<b>65 519</b>	<b>93 476</b>	<b>91 927</b>	<b>63 690</b>
Изобильненский	77 438	65 519	93 476	91 927	63 690
<b>Тамбовская область</b>	<b>71 952</b>	<b>337 686</b>	<b>457 009</b>	<b>319 760</b>	<b>313 634</b>
Жердевский	12 680	43 427	49 315	36 860	23 627
Знаменский	38 330	80 121	139 517	101 441	110 175
Кирсановский	20 942	98 415	103 152	113 364	72 240
Никифоровский	0	109 840	142 560	68 095	107 592
Уваровский	0	5 883	22 465	0	0
<b>Тульская область</b>	<b>6 846</b>	<b>4 638</b>	<b>29 858</b>	<b>0</b>	<b>0</b>
Товарковский	6 846	4 638	29 858	0	0
<b>Ульяновская область</b>	<b>50 721</b>	<b>83 137</b>	<b>113 771</b>	<b>141 894</b>	<b>104 526</b>
Ульяновский	50 721	83 137	113 771	141 894	104 526
<b>Общий итог</b>	<b>2 408 995</b>	<b>3 414 851</b>	<b>5 122 905</b>	<b>4 375 114</b>	<b>3 650 932</b>

Источник: данные «ППФ «Сахар»

Примечание: данные 2001 г. приведены по состоянию на 1 августа 2001 г.

.....

.....

.....

.....

.....

.....

.....

.....

.....

.....

## ПОТРЕБЛЕНИЕ САХАРА В РОССИИ

### Структура потребления сахара в 2000 г.

	<i>т сахара-песка</i>
Городское население	1 665 147
Сельское население	1 234 352
Промышленность	1 517 809
Институциональное потребление	41 709
Общественное питание	300 000
Самогонование	750 000
<b>ИТОГО</b>	<b>5 509 016</b>

### Потребление сахара отраслями пищевой промышленности в 2000 г.

	<i>т сахара-песка</i>
<b>Отрасль</b>	<b>Потребление</b>
Кондитерская	923 160
Молочные консервы	129 600
Прохладительные напитки	125 000
Флодоовощные консервы	131 970
Хлебопекарная	87 156
Пивоваренная	37 500
Мороженое	47 250
Ликероводочная	14 590
Соки	14 500
Молочная продукция	7 071
Детское питание	12
<b>ИТОГО</b>	<b>1 517 809</b>

### Расчетные объемы потребления сахара по месяцам в 2000 г.

	<i>т сахара-песка</i>						
	Городское	Сельское	Промышленность	Самогонование	Общепит	Институциональные	Итого
Январь	106 551	75 418	120 405	43 353	25 000	3 476	374 202
Февраль	98 939	67 073	123 401	56 358	25 000	3 476	374 248
Март	91 457	63 467	126 306	73 699	25 000	3 476	383 406
Апрель	95 628	61 861	127 337	65 029	25 000	3 476	378 330
Май	104 496	68 784	133 019	60 694	25 000	3 476	395 469
Июнь	138 427	97 712	153 168	65 029	25 000	3 476	482 811
Июль	174 474	127 035	153 892	73 699	25 000	3 476	557 577
Август	192 554	143 254	152 905	60 694	25 000	3 476	577 882
Сентябрь	201 285	148 626	142 866	65 029	25 000	3 476	586 283
Октябрь	190 362	145 513	141 302	65 029	25 000	3 476	570 682
Ноябрь	155 187	134 080	132 586	65 029	25 000	3 476	515 357
Декабрь	115 786	101 528	132 341	56 358	25 000	3 476	434 490

Квартальное потребление сахара городским населением России по регионам в 2000 г.

т сахара-песка

Регион	I	II	III	IV
<b>Волго-Вятский район</b>	<b>16 246,16</b>	<b>24 878,70</b>	<b>33 192,43</b>	<b>16 525,83</b>
Кировская область	3 128,82	4 791,35	6 392,48	3 182,69
Нижегородская область	7 962,13	12 192,87	16 267,37	8 099,19
Республика Марий Эл	1 307,95	2 002,94	2 672,26	1 330,46
Республика Мордовия	1 540,46	2 359,00	3 147,31	1 566,98
Чувашская Республика	2 306,80	3 532,53	4 713,00	2 346,51
<b>Восточно-Сибирский район</b>	<b>17 726,86</b>	<b>22 136,93</b>	<b>36 367,81</b>	<b>14 781,48</b>
Иркутская область	6 032,63	7 533,42	12 376,33	5 030,29
Красноярский край	6 270,78	7 830,81	12 864,90	5 228,87
Республика Бурятия	1 704,03	2 127,96	3 495,93	1 420,90
Республика Тыва	411,64	514,05	844,51	343,25
Республика Хакасия	1 135,47	1 417,95	2 329,49	946,81
Читинская область	2 157,12	2 693,76	4 425,46	1 798,70
Эвенкийский автономный округ	15,19	18,98	31,17	12,67
<b>Дальневосточный район</b>	<b>12 185,50</b>	<b>20 713,67</b>	<b>23 914,49</b>	<b>11 733,32</b>
Амурская область	1 411,86	2 533,83	2 744,40	1 397,76
Еврейская автономная область	365,51	456,44	749,86	304,78
Камчатская область	678,88	1 218,38	1 319,63	672,10
Магаданская область	466,81	837,78	907,40	462,15
Приморский край	3 655,83	6 561,05	7 106,29	3 619,33
Республика Саха (Якутия)	1 751,00	2 186,61	3 592,29	1 460,06
Сахалинская область	1 116,60	2 003,94	2 170,47	1 105,45
Хабаровский край	2 623,07	4 707,57	5 098,78	2 596,88
Чукотский автономный округ	115,95	208,09	225,38	114,79
<b>Западно-Сибирский район</b>	<b>29 089,26</b>	<b>46 482,36</b>	<b>65 258,49</b>	<b>30 060,92</b>
Алтайский край	3 777,99	6 036,93	8 475,49	3 904,18
Кемеровская область	7 031,66	11 236,05	15 774,75	7 266,54
Новосибирская область	5 506,64	8 799,18	12 353,53	5 690,58
Омская область	3 954,12	6 318,38	8 870,63	4 086,20
Республика Алтай	141,01	225,33	316,35	145,72
Томская область	1 946,16	3 109,82	4 366,00	2 011,17
Тюменская область	6 731,67	10 756,68	15 101,74	6 956,53
<b>Калининградская область</b>	<b>1 922,23</b>	<b>3 278,25</b>	<b>3 496,80</b>	<b>2 091,92</b>
Калининградская область	1 922,23	3 278,25	3 496,80	2 091,92
<b>Москва</b>	<b>21 727,42</b>	<b>32 746,26</b>	<b>34 301,25</b>	<b>21 972,74</b>
г. Москва	21 727,42	32 746,26	34 301,25	21 972,74
<b>Поволжский район</b>	<b>36 379,56</b>	<b>62 611,36</b>	<b>78 231,39</b>	<b>39 547,93</b>
Астраханская область	1 997,89	3 438,49	4 296,31	2 171,89
Волгоградская область	5 872,82	10 107,46	12 629,03	6 384,29
Пензенская область	2 922,60	5 029,97	6 284,82	3 177,13
Республика Калмыкия	381,58	656,73	820,56	414,82
Республика Татарстан	8 292,97	14 272,69	17 833,38	9 015,22
Самарская область	7 871,00	13 546,46	16 925,97	8 556,51
Саратовская область	5 867,47	10 098,26	12 617,53	6 378,48
Ульяновская область	3 173,23	5 461,31	6 823,77	3 449,59

Квартальное потребление сахара городским населением России по регионам в 2000 г.

Продолжение

т сахара-песка

Регион	I	II	III	IV
<b>Санкт-Петербург</b>	<b>12 298,07</b>	<b>20 973,60</b>	<b>22 371,84</b>	<b>13 383,70</b>
г. Санкт-Петербург	12 298,07	20 973,60	22 371,84	13 383,70
<b>Северный район</b>	<b>14 795,22</b>	<b>21 823,09</b>	<b>22 978,97</b>	<b>15 047,53</b>
Архангельская область	3 721,35	5 489,02	5 779,76	3 784,81
Вологодская область	3 088,09	4 554,97	4 796,23	3 140,76
Мурманская область	3 146,38	4 640,94	4 886,75	3 200,04
Республика Карелия	1 937,13	2 857,29	3 008,63	1 970,17
Республика Коми	2 902,27	4 280,87	4 507,61	2 951,76
<b>Северо-Западный район</b>	<b>7 337,10</b>	<b>10 822,29</b>	<b>11 395,50</b>	<b>7 462,22</b>
Ленинградская область	3 769,01	5 559,32	5 853,77	3 833,28
Новгородская область	1 754,73	2 588,25	2 725,34	1 784,66
Псковская область	1 813,36	2 674,72	2 816,39	1 844,28
<b>Северо-Кавказский район</b>	<b>25 960,46</b>	<b>37 361,50</b>	<b>44 998,94</b>	<b>26 033,74</b>
Республика Кабардино-Балкария	1 207,36	1 737,60	2 092,80	1 210,77
Республика Карачаево-Черкессия	511,24	735,77	886,17	512,69
Краснодарский край	7 179,23	10 332,13	12 444,22	7 199,49
Республика Адыгея	650,84	936,68	1 128,15	652,68
Республика Дагестан	2 318,51	3 336,74	4 018,83	2 325,06
Республика Ингушетия	358,97	516,63	622,23	359,99
Республика Северная Осетия – Алания	1 218,68	1 753,89	2 112,42	1 222,12
Ростовская область	7 897,72	11 366,15	13 689,62	7 920,01
Ставропольский край	3 957,35	5 695,29	6 859,53	3 968,52
Чеченская Республика	660,55	950,64	1 144,97	662,41
<b>Уральский район</b>	<b>40 947,00</b>	<b>56 880,15</b>	<b>80 047,63</b>	<b>42 661,55</b>
Курганская область	1 665,90	2 314,13	3 256,68	1 735,65
Оренбургская область	3 469,36	4 819,35	6 782,29	3 614,63
Пермская область	6 118,00	8 498,61	11 960,12	6 374,17
Республика Башкортостан	7 353,62	10 215,04	14 375,66	7 661,54
Свердловская область	11 050,62	15 350,59	21 602,94	11 513,33
Удмуртская Республика	3 105,81	4 314,34	6 071,58	3 235,86
Челябинская область	8 183,69	11 368,10	15 998,36	8 526,36
<b>Центрально-Черноземный район</b>	<b>14 170,09</b>	<b>22 694,19</b>	<b>27 461,00</b>	<b>17 580,22</b>
Белгородская область	2 872,17	4 599,94	5 566,14	3 563,38
Воронежская область	4 452,42	7 130,80	8 628,59	5 523,93
Курская область	2 354,70	3 771,18	4 563,30	2 921,37
Липецкая область	2 335,65	3 740,68	4 526,39	2 897,74
Тамбовская область	2 155,15	3 451,60	4 176,59	2 673,81
<b>Центральный район</b>	<b>44 440,70</b>	<b>75 324,93</b>	<b>85 267,14</b>	<b>46 073,58</b>
Брянская область	2 787,47	4 724,63	5 348,24	2 889,89
Владимирская область	3 642,78	6 174,35	6 989,31	3 776,63
Ивановская область	2 836,35	4 807,49	5 442,03	2 940,57
Калужская область	2 263,60	3 836,70	4 343,11	2 346,77
Костромская область	1 454,63	2 465,52	2 790,95	1 508,07
Московская область	14 632,16	24 800,84	28 074,33	15 169,79
Орловская область	1 589,69	2 694,45	3 050,10	1 648,10
Рязанская область	2 479,76	4 203,08	4 757,85	2 570,87

## Потребление сахара в России

Смоленская область	2 242,12	3 800,30	4 301,90	2 324,51
Тверская область	3 306,25	5 603,94	6 343,61	3 427,73
Тульская область	4 003,61	6 785,94	7 681,62	4 150,72
Ярославская область	3 202,27	5 427,70	6 144,11	3 319,93
<b>Общий итог</b>	<b>295 225,63</b>	<b>458 727,27</b>	<b>569 283,68</b>	<b>304 956,70</b>

## БАЛАНС САХАРА РОССИИ

	Потребление	Экспорт	Импорт		Производство песка		Запасы на конец года
			Сырец	Белый	Свекловичный	Сырцовый	
<b>Календарный год</b>							
1997	4 900 000	6 425	2 526 400	944 500	1 311 600	2 327 825	672 041
<b>1998</b>	<b>5 200 000</b>	<b>56 000</b>	<b>3 828 362</b>	<b>400 159</b>	<b>1 247 000</b>	<b>3 662 574</b>	<b>725 774</b>
1999	5 520 150	700 000	6 113 401	127 532	1 533 170	5 308 437	1 474 763
<b>2000</b>	<b>5 509 016</b>	<b>424 014</b>	<b>4 279 414</b>	<b>228 607</b>	<b>1 558 393</b>	<b>4 504 371</b>	<b>1 833 104</b>
2001*	5 700 000	125 338	4 456 910	93 362	1 546 000	4 680 117	2 327 245
<b>Хозяйственный год</b>							
97/98	5 087 484	46 200	4 239 262	526 535	1 311 600	4 216 774	1 278 081
<b>98/99</b>	<b>5 400 077</b>	<b>474 361</b>	<b>5 414 024</b>	<b>167 945</b>	<b>1 272 000</b>	<b>4 804 968</b>	<b>1 648 555</b>
99/00	5 513 192	654 218	4 435 341	90 090	1 556 163	4 578 405	1 705 804
<b>00/01*</b>	<b>5 628 371</b>	<b>96 773</b>	<b>4 808 693</b>	<b>244 890</b>	<b>1 536 400</b>	<b>4 671 955</b>	<b>2 433 905</b>

\* Предварительная оценка



## ЦЕНЫ НА САХАР

Биржевые цены на сахар-сырец, 1983 – 2001 гг.

Цены на нью-йоркской бирже (11 контракт) в пересчете на долл. за т

Дата	OPEN	HIGH	LOW	CLOSE	Дата	OPEN	HIGH	LOW	CLOSE
Январь 83	150,33	150,99	133,55	136,87	Март 86	139,74	203,53	139,07	202,65
Февраль 83	136,42	162,03	134,22	138,63	Апрель 86	197,35	211,48	168,21	189,85
Март 83	139,07	157,17	136,42	156,51	Май 86	201,99	204,19	153,64	161,59
Апрель 83	156,51	176,16	147,68	171,52	Июнь 86	161,15	169,98	126,71	141,06
Май 83	176,82	297,35	176,82	294,92	Июль 86	145,92	147,90	111,48	143,05
Июнь 83	262,69	267,11	215,45	231,79	Август 86	142,38	147,90	97,13	99,56
Июль 83	246,36	262,25	209,71	249,23	Сентябрь 86	115,23	121,19	99,56	110,60
Август 83	247,24	267,99	211,92	217,44	Октябрь 86	127,15	147,68	115,89	141,06
Сентябрь 83	230,24	234,88	197,35	229,58	Ноябрь 86	144,59	149,01	131,35	134,22
Октябрь 83	234,00	254,08	195,36	195,36	Декабрь 86	138,19	143,49	116,11	119,43
Ноябрь 83	193,60	212,80	185,87	199,12	Январь 87	136,42	183,66	127,37	170,86
Декабрь 83	197,35	198,68	143,49	152,98	Февраль 87	169,98	183,22	156,51	181,90
Январь 84	177,26	182,78	160,26	165,56	Март 87	185,43	187,86	146,80	148,34
Февраль 84	164,24	169,09	124,72	126,49	Апрель 87	146,14	161,59	110,38	123,84
Март 84	150,33	163,36	144,37	151,43	Май 87	158,72	162,91	144,15	148,34
Апрель 84	150,77	153,20	126,49	133,77	Июнь 87	146,80	153,42	140,40	147,02
Май 84	142,38	142,83	120,97	129,80	Июль 87	151,21	155,63	120,31	123,18
Июнь 84	131,57	133,33	105,08	107,51	Август 87	130,24	133,55	111,26	115,89
Июль 84	117,00	118,54	95,81	97,13	Сентябрь 87	125,83	150,11	123,18	132,23
Август 84	98,45	103,75	81,24	91,61	Октябрь 87	143,49	160,04	143,49	154,75
Сентябрь 84	103,31	108,61	83,66	86,09	Ноябрь 87	154,97	167,33	147,90	167,33
Октябрь 84	107,51	126,93	106,40	118,10	Декабрь 87	166,67	207,28	163,36	207,28
Ноябрь 84	116,56	122,52	98,90	103,31	Январь 88	211,92	239,07	200,00	212,80
Декабрь 84	102,87	105,08	63,36	67,99	Февраль 88	213,47	215,01	166,89	190,51
Январь 85	91,17	106,84	88,52	95,36	Март 88	177,48	203,53	175,94	196,03
Февраль 85	94,04	98,23	82,56	90,29	Апрель 88	197,57	199,12	171,08	171,96
Март 85	91,83	96,69	83,89	84,99	Май 88	188,30	213,91	178,81	209,05
Апрель 85	84,33	88,52	67,33	71,74	Июнь 88	213,69	302,43	211,48	294,26
Май 85	77,26	78,81	64,46	69,32	Июль 88	283,66	345,25	237,31	254,75
Июнь 85	68,87	69,76	50,55	51,88	Август 88	260,49	271,52	217,44	226,27
Июль 85	63,80	103,31	58,28	95,81	Сентябрь 88	226,27	236,64	204,86	229,36
Август 85	98,23	107,28	84,33	101,32	Октябрь 88	204,42	234,22	193,82	233,77
Сентябрь 85	105,96	124,72	105,96	113,25	Ноябрь 88	232,89	250,33	218,76	244,37
Октябрь 85	114,35	125,39	107,51	125,39	Декабрь 88	246,14	264,90	236,64	246,14
Ноябрь 85	127,37	128,26	110,60	119,87	Январь 89	242,83	243,49	204,42	231,57
Декабрь 85	120,53	124,28	88,30	93,82	Февраль 89	230,68	258,28	217,88	237,31
Январь 86	125,39	135,32	109,71	130,68	Март 89	254,97	279,91	243,27	278,59
Февраль 86	133,11	143,93	123,62	136,42	Апрель 89	277,04	288,08	250,55	260,26

Биржевые цены на сахар-сырец, 1983 – 2001 гг.

Продолжение

Цены на нью-йоркской бирже (11 контракт) в пересчете на долл. за т

Дата	OPEN	HIGH	LOW	CLOSE	Дата	OPEN	HIGH	LOW	CLOSE
Май 89	256,07	283,44	239,51	239,74	Сентябрь 92	203,09	214,13	179,25	183,00
Июнь 89	242,38	323,40	241,50	316,34	Октябрь 92	193,60	199,34	188,08	193,60
Июль 89	320,75	326,49	273,73	323,40	Ноябрь 92	194,04	198,68	183,44	185,65
Август 89	315,67	323,40	287,86	295,58	Декабрь 92	185,43	188,74	179,25	185,65
Сентябрь 89	292,72	331,13	289,85	328,48	Январь 93	184,11	191,83	178,15	183,22
Октябрь 89	311,26	318,32	299,78	308,39	Февраль 93	183,00	220,75	175,72	214,13
Ноябрь 89	308,39	339,51	308,17	312,36	Март 93	211,92	276,60	210,82	262,47
Декабрь 89	313,47	316,11	282,12	290,51	Апрель 93	261,59	281,46	227,37	272,19
Январь 90	291,83	336,64	286,53	325,17	Май 93	282,12	292,72	232,23	237,53
Февраль 90	328,48	334,88	311,92	315,89	Июнь 93	240,62	248,34	204,19	219,65
Март 90	318,98	359,38	313,02	346,36	Июль 93	228,48	238,41	200,22	206,62
Апрель 90	343,27	354,30	328,92	350,99	Август 93	207,73	226,27	195,58	200,22
Май 90	353,20	359,16	298,68	301,99	Сентябрь 93	200,44	224,06	199,56	209,49
Июнь 90	299,56	302,43	268,21	286,75	Октябрь 93	230,68	240,62	224,50	234,44
Июль 90	285,87	294,70	240,62	244,81	Ноябрь 93	234,00	243,49	218,10	228,70
Август 90	240,62	258,50	215,89	228,04	Декабрь 93	229,58	240,62	226,93	237,75
Сентябрь 90	231,13	251,66	214,13	215,89	Январь 94	238,19	240,62	225,83	233,77
Октябрь 90	222,96	228,04	200,44	207,95	Февраль 94	234,00	253,86	228,48	252,98
Ноябрь 90	207,51	228,04	207,51	216,78	Март 94	260,49	275,28	257,62	264,02
Декабрь 90	219,65	220,97	205,96	206,84	Апрель 94	264,46	264,46	231,79	249,23
Январь 91	206,18	206,84	190,95	194,04	Май 94	257,62	272,63	250,55	265,78
Февраль 91	194,04	220,09	177,92	197,57	Июнь 94	266,23	278,15	251,66	253,64
Март 91	196,03	210,15	194,70	196,47	Июль 94	258,06	267,11	245,25	257,84
Апрель 91	196,47	205,30	158,50	163,80	Август 94	256,07	269,32	251,43	267,99
Май 91	170,20	181,68	166,67	177,70	Сентябрь 94	266,67	283,66	260,26	278,37
Июнь 91	176,60	251,66	176,60	236,20	Октябрь 94	273,07	286,75	267,77	282,56
Июль 91	187,64	215,01	184,55	213,69	Ноябрь 94	281,46	336,64	281,02	324,72
Август 91	211,70	217,88	174,39	194,92	Декабрь 94	322,52	339,51	311,92	334,88
Сентябрь 91	194,04	214,35	188,30	212,36	Январь 95	334,88	349,45	307,28	311,70
Октябрь 91	198,45	200,66	185,43	198,23	Февраль 95	315,01	335,54	300,44	324,50
Ноябрь 91	197,57	199,34	179,25	196,91	Март 95	317,88	330,02	300,00	315,23
Декабрь 91	195,36	204,64	188,74	198,68	Апрель 95	316,11	319,87	274,17	294,70
Январь 92	198,68	200,22	175,72	180,57	Май 95	256,07	266,00	244,15	258,72
Февраль 92	179,25	189,85	169,09	173,51	Июнь 95	262,25	284,77	249,23	265,56
Март 92	177,48	191,83	176,38	191,61	Июль 95	237,97	238,41	212,36	231,79
Апрель 92	191,83	228,26	189,85	208,61	Август 95	231,79	258,94	231,35	239,74
Май 92	207,95	221,63	201,99	221,41	Сентябрь 95	241,72	261,59	233,55	249,23
Июнь 92	221,41	246,14	212,80	232,89	Октябрь 95	225,17	244,59	225,17	233,11
Июль 92	214,13	227,15	202,65	209,93	Ноябрь 95	232,67	243,71	232,23	242,16
Август 92	209,71	218,54	193,60	203,75	Декабрь 95	242,83	257,17	242,83	256,07

## Биржевые цены на сахар-сырец, 1983 – 2001 гг.

Продолжение

Цены на нью-йоркской бирже (11 контракт) в пересчете на долл. за т

Дата	OPEN	HIGH	LOW	CLOSE	Дата	OPEN	HIGH	LOW	CLOSE
Январь 96	256,51	275,94	239,07	268,21	Май 99	96,69	111,48	96,25	110,38
Февраль 96	264,46	292,49	262,03	276,60	Июнь 99	112,58	136,20	110,82	123,62
Март 96	254,53	275,72	250,33	260,26	Июль 99	137,31	139,96	111,48	132,01
Апрель 96	262,69	264,46	221,85	232,01	Август 99	132,45	151,66	128,48	150,55
Май 96	231,13	255,85	227,59	247,46	Сентябрь 99	148,57	156,95	141,50	154,30
Июнь 96	246,14	283,66	246,14	274,39	Октябрь 99	151,43	160,49	141,94	151,88
Июль 96	247,90	263,58	245,25	258,28	Ноябрь 99	154,08	156,73	126,71	127,59
Август 96	259,16	264,46	249,01	260,04	Декабрь 99	124,50	138,63	124,06	135,10
Сентябрь 96	259,38	269,32	242,60	253,20	Январь 00	136,20	136,42	114,79	119,65
Октябрь 96	240,40	243,93	227,15	227,37	Февраль 00	118,76	131,13	101,99	102,65
Ноябрь 96	228,26	237,75	225,39	235,32	Март 00	109,93	131,13	109,05	130,24
Декабрь 96	234,66	243,27	225,61	242,83	Апрель 00	130,24	143,93	110,38	113,91
Январь 97	242,38	245,47	222,96	230,68	Май 00	144,59	177,48	139,51	166,67
Февраль 97	230,68	253,86	228,70	249,89	Июнь 00	167,33	209,71	167,11	187,64
Март 97	241,50	244,81	235,76	238,19	Июль 00	186,09	241,28	184,33	229,58
Апрель 97	238,63	257,40	237,97	245,92	Август 00	229,58	246,14	222,74	233,11
Май 97	239,74	248,34	235,10	246,58	Сентябрь 00	235,10	243,49	200,88	215,67
Июнь 97	246,14	255,63	240,18	242,83	Октябрь 00	207,51	251,66	202,43	218,54
Июль 97	247,68	259,38	240,62	257,84	Ноябрь 00	220,75	228,04	191,39	215,23
Август 97	257,62	264,90	249,89	256,07	Декабрь 00	214,79	227,15	202,65	225,17
Сентябрь 97	256,07	258,72	234,00	246,58	Январь 01	227,37	231,57	208,83	219,65
Октябрь 97	256,07	274,61	255,85	273,51	Февраль 01	220,09	227,81	196,47	204,86
Ноябрь 97	272,85	274,61	263,80	270,20	Март 01	200,88	207,95	169,98	171,08
Декабрь 97	270,86	277,04	261,81	269,76	Апрель 01	175,50	216,78	175,06	209,71
Январь 98	268,65	269,76	240,40	247,90	Май 01	187,42	206,40	185,43	188,74
Февраль 98	247,02	250,11	201,99	212,80	Июнь 01	190,95	214,13	185,21	211,70
Март 98	218,54	225,17	202,21	224,94	Июль 01	204,42	205,08	173,95	175,06
Апрель 98	223,40	224,94	185,87	187,64					
Май 98	185,21	208,61	179,91	182,78					
Июнь 98	183,00	198,01	158,94	186,75					
Июль 98	189,85	201,32	182,12	193,38					
Август 98	195,14	201,10	161,59	166,67					
Сентябрь 98	164,46	170,42	145,70	157,40					
Октябрь 98	168,65	175,50	157,84	170,20					
Ноябрь 98	170,86	187,64	167,33	181,68					
Декабрь 98	181,90	187,42	163,80	173,51					
Январь 99	174,39	194,70	146,14	156,95					
Февраль 99	156,95	156,95	139,07	139,96					
Март 99	138,19	138,19	118,10	130,46					
Апрель 99	127,81	128,04	100,00	117,88					

Данные предоставлены компанией CQG

## Примечание:

Цены приведены по активному контракту № 11, Нью-Йорк

**OPEN** – цена на первый день торгов месяца**HIGH** – самая высокая цена месяца**LOW** – самая низкая цена месяца**CLOSE** – цена последнего дня торгов месяца

График мировых цен на сахар-сырец

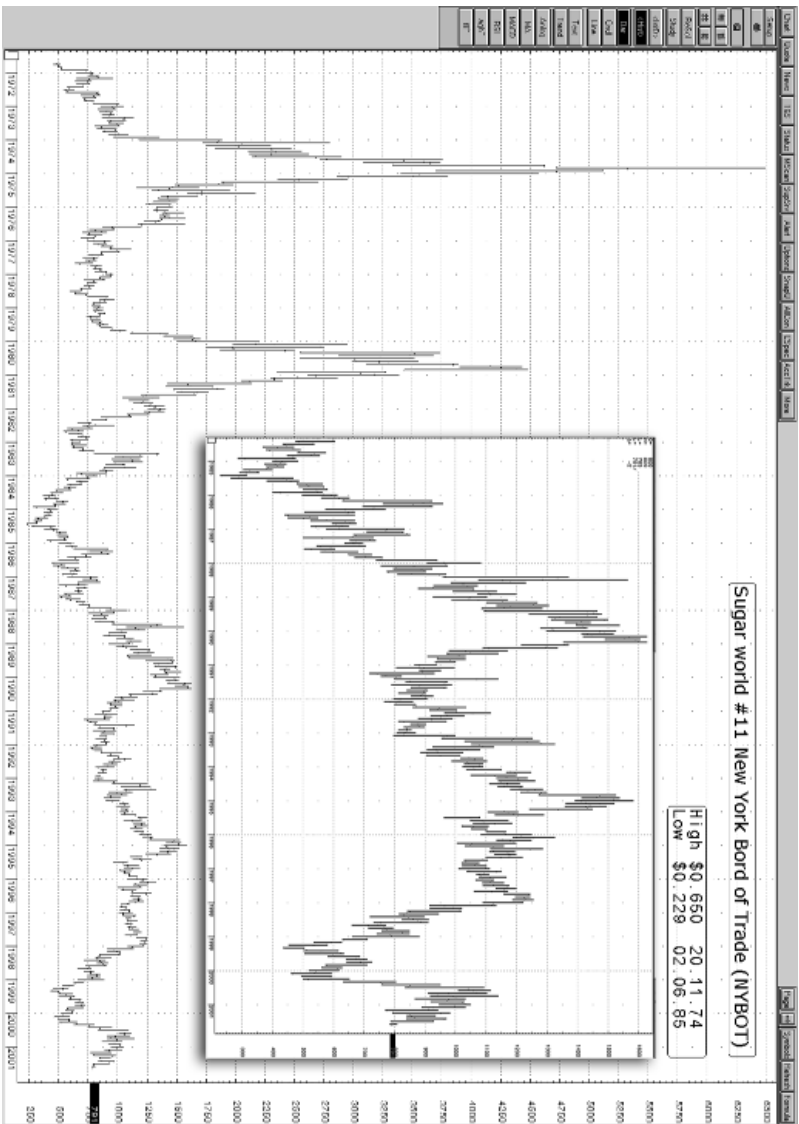

Графики построены с помощью программного обеспечения SOG, Ltd. и предоставляются Российским представительством компании

Copyright 2001 SOG Inc. All rights reserved

## Биржевые цены на белый сахар, 1989 – 2001 гг.

Дата	OPEN	HIGH	LOW	CLOSE
Январь 89	284,00	286,30	262,00	286,30
Февраль 89	284,00	313,00	264,00	308,80
Март 89	305,50	336,00	299,00	336,00
Апрель 89	330,00	338,50	321,00	327,00
Май 89	335,00	354,00	323,00	335,00
Июнь 89	336,00	447,70	336,00	442,00
Июль 89	445,00	468,00	391,00	423,80
Август 89	422,00	432,00	401,00	428,00
Сентябрь 89	425,00	428,20	365,50	397,50
Октябрь 89	397,50	397,50	379,40	381,40
Ноябрь 89	381,50	405,00	367,10	385,30
Декабрь 89	383,00	387,00	360,00	373,50
Январь 90	373,30	437,00	370,60	427,80
Февраль 90	425,50	441,00	359,00	422,50
Март 90	420,50	455,20	418,00	450,00
Апрель 90	448,00	458,00	434,00	454,00
Май 90	450,50	454,00	421,00	423,20
Июнь 90	421,00	424,00	373,50	391,00
Июль 90	391,20	400,00	304,60	315,50
Август 90	314,00	332,00	289,50	309,00
Сентябрь 90	311,00	326,00	299,50	302,80
Октябрь 90	300,50	315,00	286,50	297,80
Ноябрь 90	298,50	313,80	294,50	302,50
Декабрь 90	303,50	307,00	296,50	297,20
Январь 91	298,00	298,60	288,00	295,00
Февраль 91	296,00	303,00	283,00	300,00
Март 91	296,80	308,00	291,00	297,00
Апрель 91	297,50	299,50	261,50	262,00
Май 91	266,00	294,50	260,00	291,00
Июнь 91	284,40	315,00	284,40	310,00
Июль 91	303,00	330,00	274,00	287,00
Август 91	287,90	293,80	264,00	282,40
Сентябрь 91	282,00	289,00	278,00	284,50
Октябрь 91	284,00	288,50	277,00	288,50
Ноябрь 91	288,00	288,60	270,50	280,10
Декабрь 91	278,50	282,00	271,50	275,60
Январь 92	275,50	276,60	258,50	260,30
Февраль 92	260,00	270,00	250,90	260,10
Март 92	259,50	272,50	259,00	272,50
Апрель 92	272,00	278,00	268,80	277,80

## Цены лондонской биржи (контракт № 5), долл. за т

Дата	OPEN	HIGH	LOW	CLOSE
Май 92	277,00	283,90	273,00	282,50
Июнь 92	286,00	294,50	280,00	287,80
Июль 92	289,00	304,80	262,00	268,30
Август 92	271,50	271,50	252,30	261,60
Сентябрь 92	262,50	274,50	253,00	253,70
Октябрь 92	255,10	261,00	254,00	258,60
Ноябрь 92	259,00	263,00	250,00	252,30
Декабрь 92	252,00	254,50	244,90	249,20
Январь 93	249,00	257,30	245,00	252,50
Февраль 93	252,00	274,00	249,10	271,80
Март 93	272,00	309,50	270,00	304,00
Апрель 93	300,00	315,00	283,50	312,00
Май 93	305,50	315,00	273,00	283,80
Июнь 93	279,50	288,70	270,00	278,00
Июль 93	276,90	279,00	253,50	257,20
Август 93	257,00	271,00	253,00	266,10
Сентябрь 93	266,00	283,20	263,50	277,50
Октябрь 93	278,00	284,50	276,00	284,30
Ноябрь 93	284,50	290,70	273,00	279,30
Декабрь 93	279,50	286,90	277,50	285,00
Январь 94	285,50	298,10	284,00	298,10
Февраль 94	298,00	326,50	295,00	326,40
Март 94	325,00	343,50	324,50	343,50
Апрель 94	340,50	340,50	314,00	327,00
Май 94	324,00	353,80	322,50	349,30
Июнь 94	349,00	359,00	342,20	343,50
Июль 94	344,50	345,90	313,00	314,30
Август 94	315,00	324,00	308,00	323,20
Сентябрь 94	323,00	340,00	320,00	329,30
Октябрь 94	328,70	356,50	325,50	355,10
Ноябрь 94	355,40	422,00	353,80	409,80
Декабрь 94	409,00	419,50	396,00	410,50
Январь 95	416,40	429,00	393,00	394,00
Февраль 95	394,00	403,20	386,50	392,10
Март 95	391,00	393,80	368,00	374,30
Апрель 95	374,50	376,50	328,00	332,90
Май 95	332,20	357,00	331,60	350,30
Июнь 95	350,30	409,00	347,50	380,50
Июль 95	384,00	412,20	304,50	320,20
Август 95	319,10	339,00	317,20	322,40

Биржевые цены на белый сахар, 1989 – 2001 гг.

Продолжение

Дата	OPEN	HIGH	LOW	CLOSE
Сентябрь 95	323,50	338,60	312,00	328,80
Октябрь 95	332,00	361,20	328,00	352,00
Ноябрь 95	351,90	379,90	344,00	350,50
Декабрь 95	350,70	354,50	346,40	353,80
Январь 96	354,50	377,90	353,20	373,80
Февраль 96	373,80	398,40	366,00	377,60
Март 96	378,00	400,80	373,50	394,10
Апрель 96	393,00	428,70	353,00	358,30
Май 96	357,00	384,00	356,60	376,80
Июнь 96	377,00	388,00	374,00	380,80
Июль 96	380,80	384,00	339,70	348,10
Август 96	348,10	355,50	340,60	349,10
Сентябрь 96	349,50	353,00	324,00	324,60
Октябрь 96	325,80	327,00	308,00	309,10
Ноябрь 96	309,90	313,50	299,30	303,90
Декабрь 96	303,50	310,00	295,10	309,00
Январь 97	309,10	312,80	293,30	300,30
Февраль 97	300,50	312,50	299,00	309,00
Март 97	309,10	310,00	303,50	305,80
Апрель 97	306,00	317,50	302,60	310,40
Май 97	310,30	325,00	308,30	324,10
Июнь 97	324,00	330,80	315,20	321,20
Июль 97	321,50	345,00	316,30	328,00
Август 97	328,00	329,50	320,00	328,30
Сентябрь 97	328,50	328,80	295,00	299,50
Октябрь 97	299,00	312,30	298,50	310,90
Ноябрь 97	311,10	317,20	300,00	311,30
Декабрь 97	311,30	312,80	300,70	308,50
Январь 98	307,50	308,00	295,00	295,80
Февраль 98	295,80	296,90	250,00	271,40
Март 98	272,00	280,00	260,00	269,90
Апрель 98	269,00	269,00	244,00	246,70
Май 98	248,00	270,50	245,50	252,00
Июнь 98	252,00	260,50	244,90	255,70
Июль 98	254,50	258,60	245,20	250,30
Август 98	250,00	253,70	223,00	229,00
Сентябрь 98	224,50	230,90	207,00	218,30
Октябрь 98	218,40	224,20	213,70	221,70
Ноябрь 98	221,60	248,10	220,90	243,50
Декабрь 98	243,00	247,20	233,00	240,00

Цены лондонской биржи (контракт № 5), долл. за т

Дата	OPEN	HIGH	LOW	CLOSE
Январь 99	240,00	256,00	217,00	225,90
Февраль 99	226,00	237,00	215,90	217,80
Март 99	217,00	219,50	191,10	204,40
Апрель 99	204,40	204,40	158,50	165,90
Май 99	169,50	186,90	168,50	186,40
Июнь 99	187,70	218,50	185,50	206,50
Июль 99	205,00	215,00	179,00	189,20
Август 99	188,60	192,30	171,00	183,30
Сентябрь 99	183,50	191,00	169,70	185,80
Октябрь 99	185,50	186,60	171,00	179,10
Ноябрь 99	180,00	184,10	168,10	168,10
Декабрь 99	168,00	178,50	166,00	175,80
Январь 00	175,50	176,00	165,30	167,40
Февраль 00	167,40	179,50	163,60	167,60
Март 00	168,00	184,40	166,80	183,80
Апрель 00	184,00	200,20	182,20	198,10
Май 00	196,10	218,50	191,50	216,50
Июнь 00	216,50	249,80	216,10	240,00
Июль 00	240,00	280,00	235,50	264,00
Август 00	263,90	285,20	262,50	270,30
Сентябрь 00	270,00	274,60	243,00	253,30
Октябрь 00	251,00	271,50	236,60	249,70
Ноябрь 00	252,10	255,00	224,60	244,00
Декабрь 00	243,50	253,50	232,50	248,00
Январь 01	250,20	254,00	237,90	243,00
Февраль 01	244,30	248,90	221,10	226,20
Март 01	226,00	235,50	216,00	218,00
Апрель 01	218,00	241,40	216,50	235,60
Май 01	236,10	266,50	235,00	253,00
Июнь 01	253,50	284,30	251,20	274,00
Июль 01	270,10	283,00	235,60	236,60
Август 01	237,00	237,00	236,00	236,00

Данные предоставлены компанией CQG

Примечание:

Цены приведены по активному контракту № 5, Лондон

- OPEN** – цена на первый день торгов месяца
- HIGH** – самая высокая цена месяца
- LOW** – самая низкая цена месяца
- CLOSE** – цена последнего дня торгов месяца

График мировых цен на белый сахар

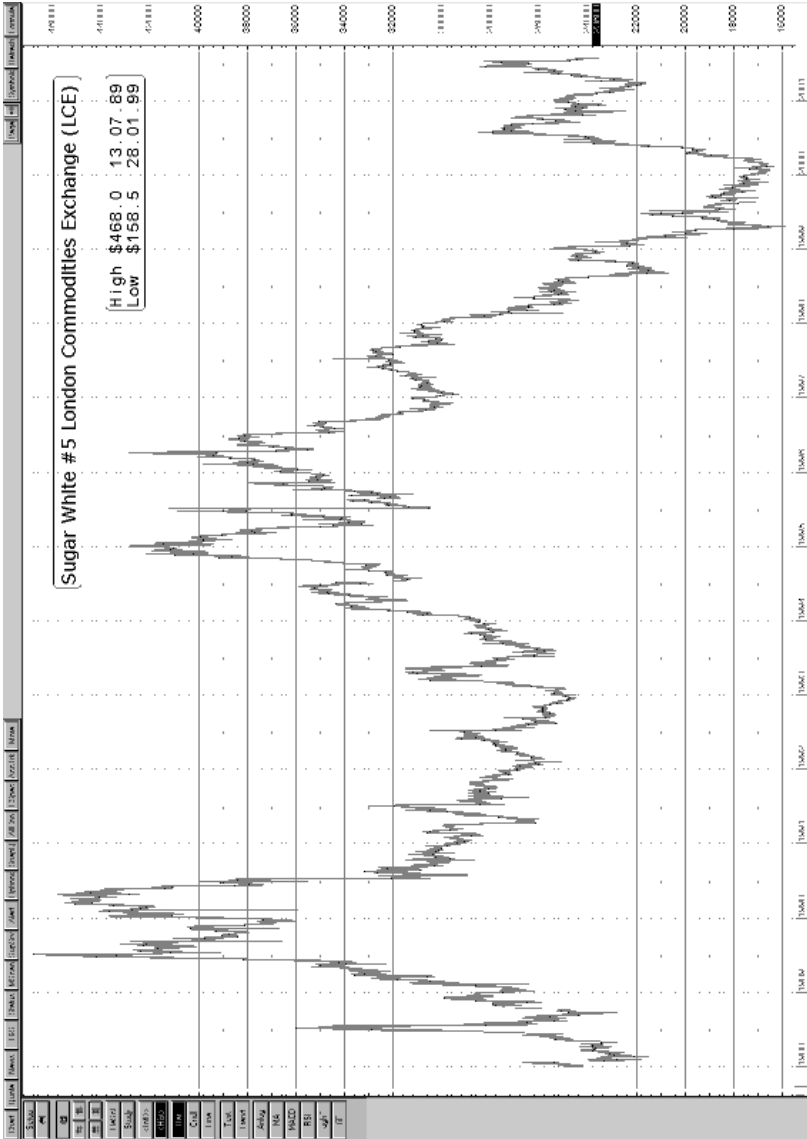

Графики построены с помощью программного обеспечения CQGI, Ltd. и предоставлены Российским представительством компании CQGI Inc. All rights reserved

Цены на сахар в отдельных регионах России

руб./кг

Дата	Белгород	Краснодар	Москва	Н. Новгород	Новосибирск	Пермь	Санкт-Петербург	Саратов	Уфа
04.04.2000	6,30	6,35	6,30	6,55	6,60	6,55	6,60	6,50	6,65
11.04.2000	6,40	6,32	6,35	6,65	6,75	6,55	6,57	6,50	6,70
13.06.2000	9,90	9,35	8,90	9,50	9,60	9,30	9,45	9,50	9,80
20.06.2000	10,00	9,80	9,80	9,85	10,00	9,90	9,93	10,10	10,35
27.06.2000	9,50	9,50	9,50	9,45	10,05	9,80	9,60	9,60	9,65
04.07.2000	9,50	9,35	9,30	9,50	9,80	9,70	9,40	9,50	9,90
11.07.2000	9,70	10,00	9,75	9,80	10,00	10,10	9,90	9,70	9,90
18.07.2000	10,30	10,20	10,20	10,20	10,60	10,50	10,50	10,40	10,55
25.07.2000	11,00	10,90	11,00	11,10	11,50	11,20	11,30	11,20	11,30
01.08.2000	11,40	11,25	11,20	11,45	11,65	11,90	12,00	11,32	11,60
08.08.2000	11,30	11,35	11,30	11,50	11,45	11,85	11,90	11,20	11,60
15.08.2000	11,40	11,25	11,20	11,20	11,30	11,40	11,45	11,18	11,45
22.08.2000	11,40	11,05	11,00	11,00	11,05	11,30	11,25	11,07	11,30
29.08.2000	11,30	10,85	10,85	11,00	11,20	10,90	11,20	11,10	11,25
05.09.2000	11,00	11,05	11,30	11,05	11,35	11,00	11,35	11,16	11,10
12.09.2000	12,00	11,60	11,70	11,90	12,00	11,50	12,10	11,50	12,05
19.09.2000	12,40	11,90	12,35	12,10	12,90	12,60	12,60	12,10	12,60
26.09.2000	12,60	12,45	13,20	13,50	13,80	13,60	13,40	12,50	13,30
03.10.2000	12,80	12,70	13,50	13,45	13,90	15,20	14,20	12,90	13,60
10.10.2000	13,00	13,10	13,60	13,70	13,85	14,50	14,35	13,50	13,40
17.10.2000	12,80	13,00	13,55	13,50	13,85	14,15	14,20	13,10	13,30
24.10.2000	12,00	12,60	13,10	13,00	13,60	13,80	13,55	12,70	13,00
31.10.2000	12,00	12,80	12,65	12,70	13,20	13,40	12,70	12,00	12,90
14.11.2000	11,85	12,20	12,00	12,20	12,70	12,90	12,20	11,90	12,40
21.11.2000	12,00	11,90	12,20	12,50	12,80	12,80	12,35	12,10	12,30
28.11.2000	12,00	11,80	12,20	12,25	12,65	12,60	12,45	12,03	12,25
05.12.2000	12,00	11,75	12,05	12,10	12,60	12,40	12,20	12,00	12,40
19.12.2000	11,90	11,75	12,10	12,25	12,45	12,40	12,30	12,24	12,50
26.12.2000	11,90	11,65	12,10	12,25	12,35	12,60	11,60	12,10	12,40
09.01.2001	12,00	11,95	12,15	12,40	12,50	12,45	11,90	12,10	12,55
16.01.2001	12,20	12,30	12,45	12,75	12,80	12,60	12,10	12,50	12,80
23.01.2001	12,60	12,70	12,95	13,25	13,20	13,10	12,60	13,00	13,20
30.01.2001	13,50	12,80	13,15	13,30	13,25	13,25	13,15	13,00	13,50
06.02.2001	13,00	12,65	12,80	13,00	12,90	12,90	12,75	12,80	13,40
13.02.2001	13,20	12,55	12,90	13,10	12,80	13,20	12,90	12,80	13,20
20.02.2001	13,00	12,56	13,02	13,10	12,95	13,15	12,85	12,90	13,20
27.02.2001	12,90	12,40	12,80	12,95	12,95	12,75	12,80	12,70	13,20
06.03.2001	12,45	12,08	12,65	12,78	12,90	12,60	12,75	12,50	12,90
13.03.2001	12,40	12,16	12,40	12,65	12,50	12,60	12,55	12,40	12,90
20.03.2001	12,05	11,66	12,30	12,30	12,50	12,30	12,20	12,18	12,55
27.03.2001	11,65	11,37	11,95	11,80	12,10	11,70	11,80	11,40	12,10
03.04.2001	11,85	11,60	11,95	12,10	12,25	12,20	12,05	11,90	12,25
10.04.2001	11,45	11,20	11,75	11,80	11,80	12,00	11,75	11,70	12,10



## Цены на сахар в отдельных регионах России

Продолжение

руб./кг

Дата	Белгород	Краснодар	Москва	Н. Новгород	Новосибирск	Пермь	Санкт-Петербург	Саратов	Уфа
17.04.2001	11,60	11,36	11,77	11,85	11,90	11,90	11,85	11,75	11,90
24.04.2001	11,40	11,30	11,60	11,60	11,80	11,70	11,75	11,50	11,60
08.05.2001	12,30	12,10	12,50	12,45	12,65	12,40	12,40	12,50	12,50
15.05.2001	12,00	11,96	12,30	12,35	12,50	12,30	12,25	12,20	12,50
22.05.2001	12,20	12,15	12,45	12,30	12,65	12,45	12,45	12,30	12,30
29.05.2001	12,10	11,90	12,30	12,35	12,45	12,40	12,30	12,03	12,40
05.06.2001	11,75	11,70	12,05	12,05	12,22	12,35	12,10	12,00	12,30
19.06.2001	11,65	11,65	11,87	11,90	12,20	12,20	12,05	11,80	12,40
26.06.2001	11,80	11,70	11,90	12,10	12,45	12,35	12,10	12,05	12,30
03.07.2001	11,95	11,90	11,90	12,20	12,45	12,40	12,25	12,03	12,40
10.07.2001	12,10	11,90	12,25	12,30	12,70	12,50	12,55	12,30	12,20
17.07.2001	12,20	11,95	12,38	12,50	12,77	12,70	12,80	12,46	12,50
24.07.2001	12,30	12,00	12,70	12,70	13,00	12,75	13,00	12,56	12,80
31.07.2001	12,30	12,10	12,90	12,70	12,85	12,90	13,05	12,36	13,00

Динамика цен на сахар в России, долл. за т

Региональный, центральный и производственный ценовые индексы рассчитаны по методике Международной сахарной компании и основаны на данных собственного мониторинга

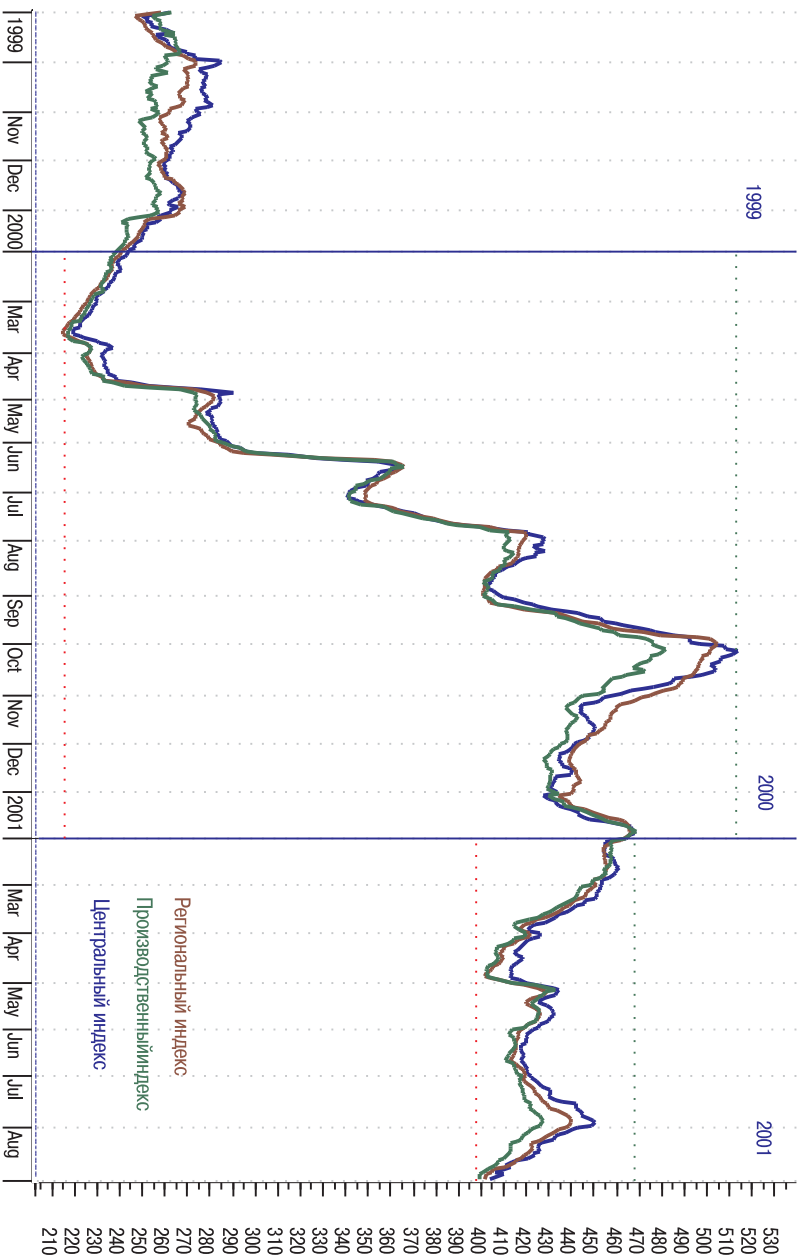

## Динамика запасов сахара на заводах России, т в пересчете на белый сахар

График отображает изменение совокупного объема запасов сахара (сырца и белого) на складах российских заводов. Данные получены с помощью расчетной модели Международной сахарной компании на основе данных об импорте, производстве, отгрузках и переработке

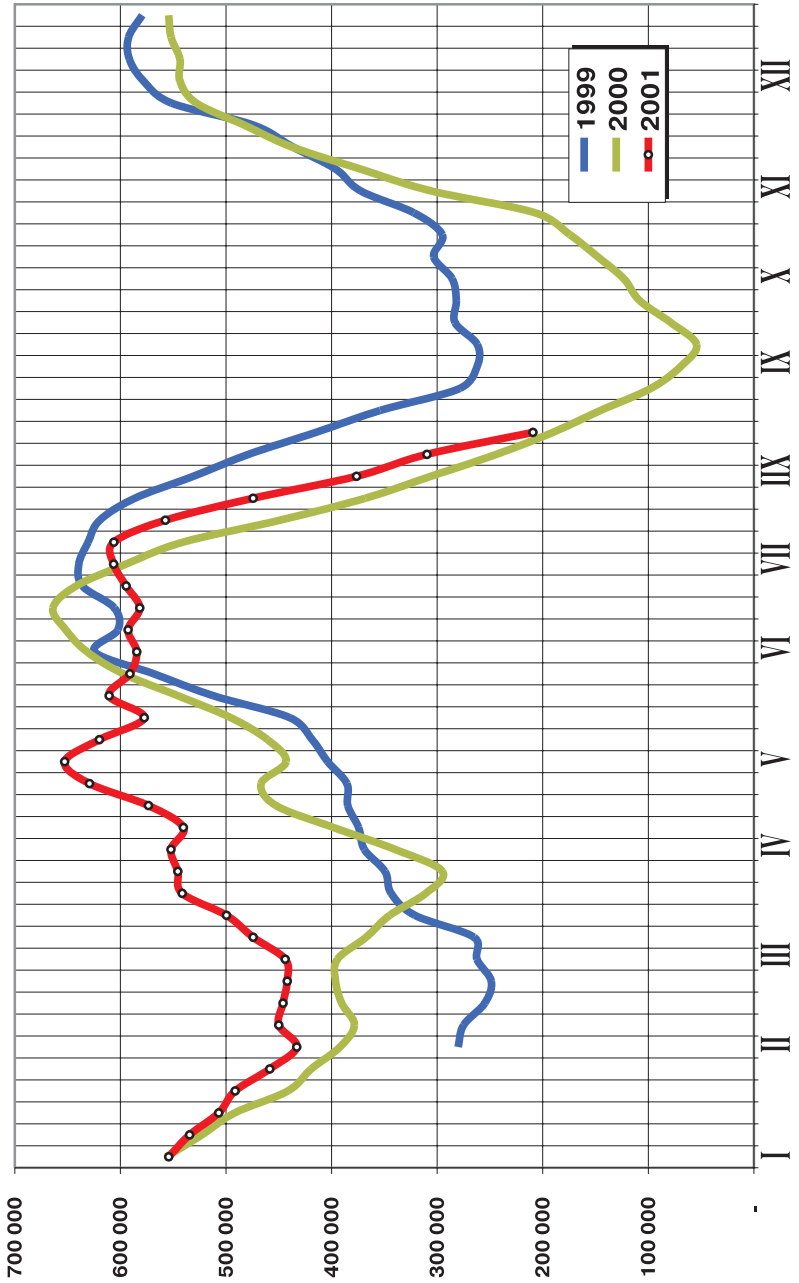

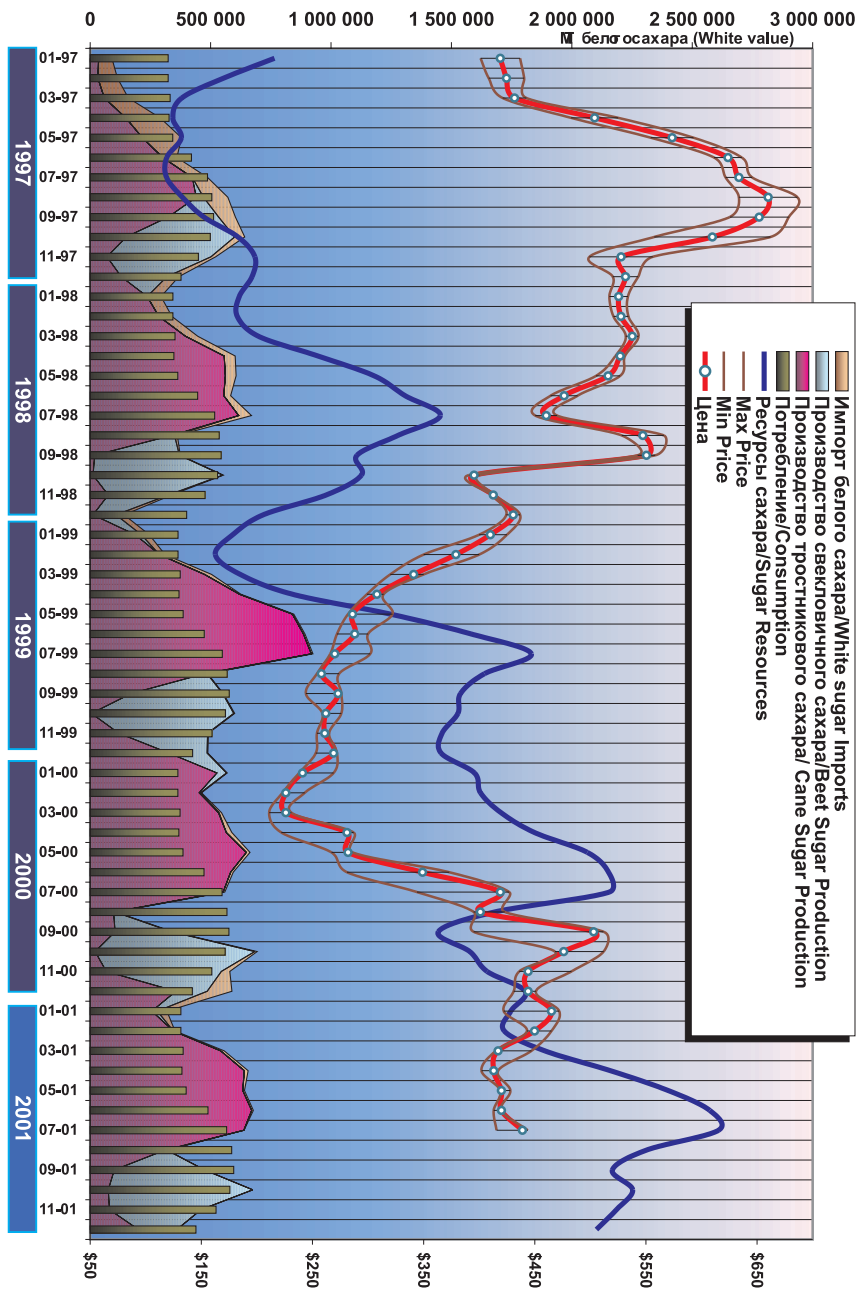

Производство, потребление, импорт и ресурсы сахара в России, т



# ПРИЛОЖЕНИЕ 2

## ИНФОРМАЦИОННАЯ СИСТЕМА МСК

- Информационные услуги ■
- Информационная база ■
- Индексы цен на сахар ■
- Как получить ценовые индексы ■

# ИНФОРМАЦИОННЫЕ УСЛУГИ

Информационные издания МСК включают:

## Ежедневный информационный бюллетень

- Цены на сахар в 42 городах на партии 1 – 10 и 40 – 60 т в рублях за килограмм и в долларах за тонну по курсу на текущую дату
- Биржевые цены и премии за поставку
- Подход и разгрузка судов с сахаром-сырцом
- Новости рынка

*Выпускается на русском и английском языках, рассылается по электронной почте до 16 часов по московскому времени*



## 29.08.01

DAILY

Ежедневный информационный бюллетень Московской сахарной компании публикуется каждый рабочий день до 16 часов по московскому времени. Адрес: Москва, Зарядье, Сахарный бульвар, дом 1. Контактный телефон: +7 (495) 790 4000. Сайт: www.msc.ru

			КОТБОВИЧ САХАРА ИСК		
	Дата	Премия	Дата	Премия	Дата
1000 кг	29.08.01	200.0	29.08.01	200.0	29.08.01
4000 кг	29.08.01	400.0	29.08.01	400.0	29.08.01
10000 кг	29.08.01	1000.0	29.08.01	1000.0	29.08.01

Описание: Таблицы цен: сахарный сырец (франко) и сырец в упаковке и мелкораздробленный мелкораздробленный (франко). Колонки: Цена, разница, дата.

ЦЕНЫ НА САХАР В 42 ГОРОДАХ (РУБ./КГ)												
Город	29.08.01		24.08.01		27.08.01		30.08.01		30.08.01		30.08.01	
	1000 кг	4000 кг	1000 кг	4000 кг	1000 кг	4000 кг	1000 кг	4000 кг	1000 кг	4000 кг	1000 кг	4000 кг
Москва	11.70	12.10	11.70	12.00	11.70	12.00	11.70	12.20	11.70	12.20	11.70	12.40
Санкт-Петербург	11.70	12.10	11.70	12.00	11.70	12.00	11.70	12.20	11.70	12.20	11.70	12.40

Описание: Таблицы цен: сахарный сырец (франко) и сырец в упаковке и мелкораздробленный мелкораздробленный (франко). Колонки: Цена, разница, дата.

## Еженедельный информационный бюллетень

- Динамика цен на сахар
- Ход импорта сахара-сырца и белого сахара по компаниям-импортерам
- Ход переработки сахара-сырца и сахарной свеклы заводами России

*Выпускается на русском и английском языках, рассылается по электронной почте каждую среду*



## 29.08.01

WEEKLY

Цены на сырец

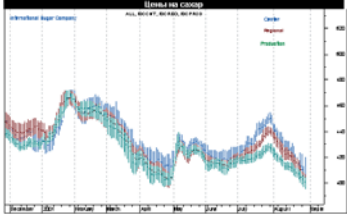

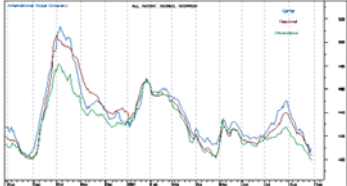

Подготовлено с помощью методики расчета цен, разработанной и используемой Международной сахарной компанией (ISC) совместно с Ассоциацией производителей сахара (CIC).



**Ежемесячный обзор рынка**

- Основные события на рынке за прошедший месяц
- Анализ динамики цен на сахар
- Ход сырьевой и свекловичной кампаний
- Новости и комментарии по государственному регулированию
- Прогноз развития рынка на ближайший месяц

*Выпускается на русском и английском языках,  
рассылается по электронной почте  
до 5 числа каждого месяца*

**Рынок риса – еженедельный бюллетень**

- Цены на рис (российский и импортный, в том числе вьетнамский и индийский) по 17 регионам России
- Динамика цен на рис, новости рынка

Цены на сахар по отдельным торговым компаниям

Для подписчиков: [www.isco.ru/Data/Prices/](http://www.isco.ru/Data/Prices/)  
 Демонстрационная версия: [www.isco.ru/free/prices](http://www.isco.ru/free/prices)

Ценовая информация по отдельным торговым компаниям в городах России доступна на сайте МСК и обновляется каждые 30 минут по мере сбора информации. Ежедневно в системе представлены цены 230 – 250 торговых компаний из 42 регионов страны. Ценовая информация по региону сопровождается комментариями маркетологов МСК. Полностью информация сформировывается к 16 часам по московскому времени. Для удобства цены представлены в рублях за килограмм и в долларах за тонну. Изменение цены в регионе обозначается цветом. Указано изменение цены за последний день в абсолютных величинах. Ценовая информация за последние 6 дней доступна круглосуточно. Комментарии маркетологов доступны в течение 30 дней. Подписчикам предоставляется пароль для доступа. Есть демонстрационная версия

МЕЖДУНАРОДНАЯ САХАРНАЯ КОМПАНИЯ  
 ТЕКУЩИЕ ЦЕНЫ НА САХАР ПО РЕГИОНАМ РОССИИ, ДОЛЛАРОВ ЗА ТОННУ

РЕГИОН	40540 кг	50540 кг	60540 кг	70540 кг
Москва	486,32	487,43	487,47	489,17
Санкт-Петербург	486,32	487,43	487,47	489,17
Барнаул	486,32	487,43	487,47	489,17
Волгоград	486,32	487,43	487,47	489,17
Братск	486,32	487,43	487,47	489,17
Воронеж	486,32	487,43	487,47	489,17
Казань	486,32	487,43	487,47	489,17
Рыскхардар	486,32	487,43	487,47	489,17
Ленинград	486,32	487,43	487,47	489,17
Н. Новгород	486,32	487,43	487,47	489,17
Орел	486,32	487,43	487,47	489,17

Москва

Компания	40540 кг	50540 кг	60540 кг	70540 кг
АКБ	11,90	11,90	11,80	11,75
Альфа-Эко	11,95	11,95	11,90	11,75
Бета	11,95	11,95	11,90	11,75
Восток	11,90	11,90	11,75	11,75
Сладко	11,95	11,95	11,90	11,75
Сладко-2000	11,95	11,95	11,90	11,75
Сладко-3000	11,95	11,95	11,90	11,75
Сладко-4000	11,95	11,95	11,90	11,75
Сладко-5000	11,95	11,95	11,90	11,75
Сладко-6000	11,95	11,95	11,90	11,75
Сладко-7000	11,95	11,95	11,90	11,75
Сладко-8000	11,95	11,95	11,90	11,75
Сладко-9000	11,95	11,95	11,90	11,75
Сладко-10000	11,95	11,95	11,90	11,75
Сладко-11000	11,95	11,95	11,90	11,75
Сладко-12000	11,95	11,95	11,90	11,75
Сладко-13000	11,95	11,95	11,90	11,75
Сладко-14000	11,95	11,95	11,90	11,75
Сладко-15000	11,95	11,95	11,90	11,75
Сладко-16000	11,95	11,95	11,90	11,75
Сладко-17000	11,95	11,95	11,90	11,75
Сладко-18000	11,95	11,95	11,90	11,75
Сладко-19000	11,95	11,95	11,90	11,75
Сладко-20000	11,95	11,95	11,90	11,75

ПРИЛОЖЕНИЕ 2



**Утренние цены московских трейдеров**

Подписчики МСК ежедневно до полудня получают по электронной почте сводку цен московских торговых компаний

**Обзор потребления сахара в 2000 г.**

Опубликован в марте 2001 г. и основан на данных мониторинга потребления маркетинговой компании «КОМКОН-2». Обзор включает данные по потреблению сахара населением в регионах, данные по потреблению сахара отраслями пищевой промышленности. Особое внимание уделено сезонности потребления сахара. Обзор снабжен обширным статистическим материалом

**Справочник оператора рынка сахара**

Международная сахарная компания выпускает справочник оператора рынка сахара с 1999 г. Издание постоянно совершенствуется и перерабатывается. Предполагается, что четвертое издание справочника будет опубликовано в январе-феврале 2003 г.

**Новости сахарного рынка**

Ценовые индексы и новости рынка транслируются на сайте компании: [www.isco.ru](http://www.isco.ru). Администраторы сайтов могут использовать информационные блоки для трансляции в реальном времени на своих страницах. Все желающие могут бесплатно скачивать и использовать ежедневно обновляемые данные ценовых индексов МСК



Информационные издания распространяются по подписке. Компания практикует гибкие подписные схемы. Если вы хотите регулярно получать оперативную информацию, обращайтесь в аналитическую службу МСК

П Р И Л О Ж Е Н И Е 2

## ИНФОРМАЦИОННАЯ БАЗА

- Ежедневный мониторинг цен на сахар в 42 регионах страны более чем по 230 компаниям, торгующим сахаром
- Ежедневный мониторинг разгрузки сахара-сырца в портах
- Таможенная статистика
- Собственный ежемесячный баланс сахара
- Модель анализа запасов сахара на заводах
- Программное обеспечение собственной разработки

### С аналитической службой МСК сотрудничают

- Dow Jones, Bridge, Kingsman, Jeff Bauml, Прайм-Тасс, Росбизнесконсалтинг
- газеты «Ведомости», «Известия»
- журналы «Товарный рынок», «Русский Фокус»

Подписчиками информационных материалов МСК являются банковские структуры, кредитующие сахарную отрасль, крупные российские и зарубежные торгово-промышленные компании, сахарные заводы. Все больший интерес к информационным материалам проявляют региональные компании. Информацию МСК получают International Sugar Association, Министерство сельского хозяйства России

### Аналитическая служба МСК:

Тел.: (095) 234-7788  
Факс: (095) 234-7787  
[www.isco.ru](http://www.isco.ru)

#### Соколов Денис

Руководитель  
E-mail: [sokolov@isco.ru](mailto:sokolov@isco.ru)

#### Варфоломеева Мария

Заместитель руководителя

Мониторинг цен на сахар в регионах. Выпуск информационного бюллетеня по рынку риса  
E-mail: [vmaria@isco.ru](mailto:vmaria@isco.ru)



#### Станишевский Андрей

ИТ менеджер

Разработка программного обеспечения,  
техническая поддержка  
E-mail: [adm@isco.ru](mailto:adm@isco.ru)

#### Скотинников Андрей

Аналитик

Мониторинг цен, выпуск бюллетеней,  
сопровождение договоров  
E-mail: [andrey\\_s@isco.ru](mailto:andrey_s@isco.ru)

#### Николаева Светлана

Мониторинг цен, оформление финансовых документов  
E-mail: [nikolaeva@isco.ru](mailto:nikolaeva@isco.ru)

## ИНДЕКСЫ ЦЕН НА САХАР

Для анализа и прогнозирования ценовой динамики аналитической службой МСК разработаны сводные ценовые индексы, характеризующие уровень и динамику цен в сахаропотребляющих регионах, центральных городах и сахаропроизводящих регионах

- Региональный индекс (Regional Index), индекс цен в сахаропотребляющих регионах
- Центральный индекс (Central Index), индекс цен в Москве и Санкт-Петербурге
- Производственный индекс (Industrial Index), индекс цен в сахаропроизводящих регионах

Мониторинг цен на сахар осуществляется Международной Сахарной Компанией по 42 городам, при этом выявляется:

- минимальная цена на партию 10 т
- максимальная цена на 10 т, выше которой продажи сахара в регионе не осуществляются
- минимальная цена на 60 т (вагонная партия)

Индексы вычисляются отдельно для минимальных и максимальных цен на партии 10 т

### МЕТОДИКА РАСЧЕТА

При расчете ценовых индексов используются данные ежедневного мониторинга. Индексы вычисляются ежедневно до 16.00 по московскому времени и публикуются в информационных материалах МСК и в Интернет

### РЕГИОНАЛЬНЫЙ ИНДЕКС

Индекс рассчитывается на основе результатов ежедневного мониторинга цены на сахар в региональных центрах сахаропотребляющих регионов страны. С целью исключения влияния стоимости железнодорожных перевозок сахара, которая особенно для удаленных регионов может достигать достаточно крупных сумм, из цены каждого региона вычитается железнодорожный тариф на перевозку сахара от Москвы до данного региона. Москва выбрана в качестве базовой точки, поскольку здесь сосредоточены крупные сахарные компании, а кроме того, тариф от большинства сахаропотребляющих регионов до Москвы и до сахаропроизводящих регионах различаются незначительно. При этом каждому ценовому показателю присваивается весовой коэффициент в соответствии с численностью населения в данном городе, иными словами, чем больше население в городе, тем больше сахара там продается, тем больше влияние цены этого города на сводный индекс

При определении регионального индекса исключены данные по Москве и Санкт-Петербургу, поскольку весовой коэффициент для указанных городов был бы очень велик и в результате произошло бы искажение ценового показателя, тем более, что рынки крупных мегаполисов имеют свои особенности и должны рассматриваться отдельно

Региональный индекс измеряется в долларах США за тонну белого сахара и определяется по формуле:

$$\text{Regional Index} = \sum_1^n \left( \left( P_i - \frac{T_i}{1000} \right) \frac{D_i}{\sum_1^n D} \right) \frac{1000}{N R}$$

где:

$P_i$  – цена дня в городе, руб. за кг

$T_i$  – железнодорожный тариф от города до Москвы, руб. на т

$D_i$  – численность населения в городе, чел.

$R$  – курс доллара, устанавливаемый ЦБ РФ, руб. за долл. США

$N$  – число сахаропотребляющих регионов

### ЦЕНТРАЛЬНЫЙ ИНДЕКС

Рынок сахара в крупных городах имеет ряд отличий от регионального. Для его мониторинга используется Центральный индекс, который определяется как среднеарифметическая цена в Москве и Санкт-Петербурге

### ПРОИЗВОДСТВЕННЫЙ ИНДЕКС

При расчете производственного индекса используются данные мониторинга для сахаропроизводящих регионов. В качестве весового коэффициента используется доля региона в общем производстве сахара в стране. Таким образом, наибольшее влияние на производственный индекс оказывает цена Краснодарского края (основного сахаропроизводящего региона)

$$\text{Industrial Index} = \sum_1^n \left( P_i \times \frac{S_i}{\sum_1^n S} \right) \frac{1000}{N R}$$

где:

$P_i$  – цена дня в городе, руб. за кг

$S_i$  – годовой объем производства сахара в регионе

$R$  – курс доллара, устанавливаемый ЦБ РФ, руб. за долл. США

$N$  – число сахаропроизводящих регионов

### ПЕРЕЧЕНЬ РЕГИОНОВ, ПО КОТОРЫМ ОСУЩЕСТВЛЯЕТСЯ МОНИТОРИНГ ЦЕН

#### Центральные города

Москва, Санкт-Петербург

#### Сахаропроизводящие регионы (14)

Барнаул, Белгород, Брянск, Воронеж, Казань, Краснодар, Липецк, Н. Новгород, Орел, Пенза, Саратов, Тамбов, Тула, Уфа

#### Сахаропотребляющие регионы (27)

Архангельск, Волгоград, Вологда, Екатеринбург, Иваново, Ижевск, Иркутск, Йошкар-Ола, Кемерово, Киров, Комсомольск, Кострома, Красноярск, Новокузнецк, Новосибирск, Омск, Пермь, Ростов-на-Дону, Самара, Тверь, Хабаровск, Чебоксары, Челябинск, Череповец, Чита, Юрьев-Польский, Ярославль

## КАК ПОЛУЧИТЬ ЦЕНОВЫЕ ИНДЕКСЫ

Ценовые индексы МСК можно бесплатно скачать с сайта МСК со страницы [www.isco.ru/isc\\_sugar](http://www.isco.ru/isc_sugar)

### ЦЕНОВЫЕ ИНДЕКСЫ В ФОРМАТЕ MICROSOFT EXCEL

Ценовые индексы в формате Microsoft Excel, обновляемые ежедневно в 16.00, можно скачать с <http://www.isco.ru/local/updates/iscsugar.xls>

#### Формат файла:

- ind\_date** – дата мониторинга
- reg\_min** – региональный индекс – минимум
- reg\_max** – региональный индекс – максимум
- cnt\_min** – центральный индекс – минимум
- cnt\_max** – центральный индекс – максимум
- fct\_min** – производственный индекс – минимум
- fct\_max** – производственный индекс – максимум
- avg\_ind** – среднеарифметическая цена по всем регионам

### ЗАГРУЗКА ДАННЫХ В METASTOCK

Данные ценовых индексов в текстовом формате, пригодном для анализа, в программе Metastock можно скачать по адресу: [www.isco.ru/local/updates/iscsug.TXT](http://www.isco.ru/local/updates/iscsug.TXT)

Для импорта данных в программу Metastock необходимо:

1. Сохранить файл iscsug.TXT на диске вашего компьютера
2. Запустить программу The Downloader из пакета Metastock
3. В меню выбрать: Tools -> Convert
4. В появившемся окне «Convert Securities» указать путь к сохраненному файлу, имя файла. В разделе

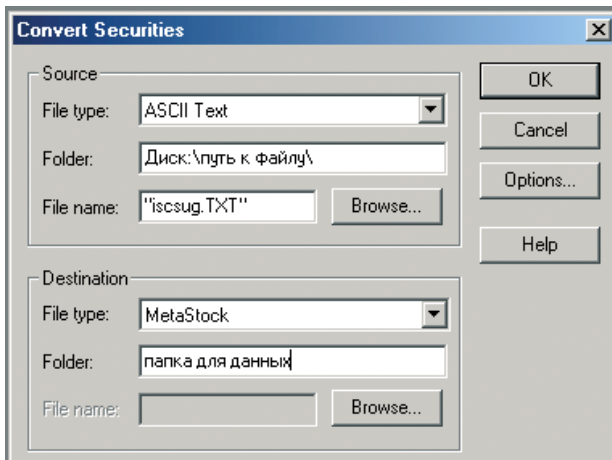

Destination указать, куда программа должна сохранить сконвертированные данные

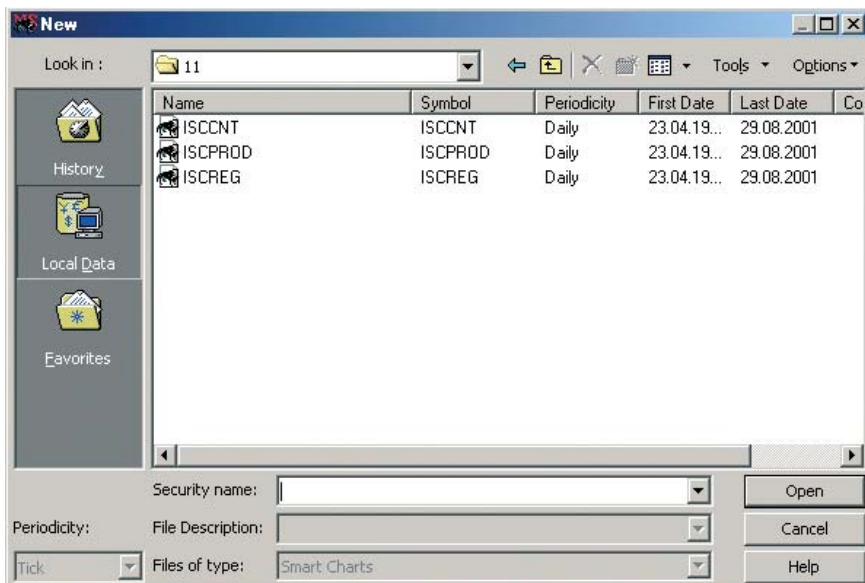
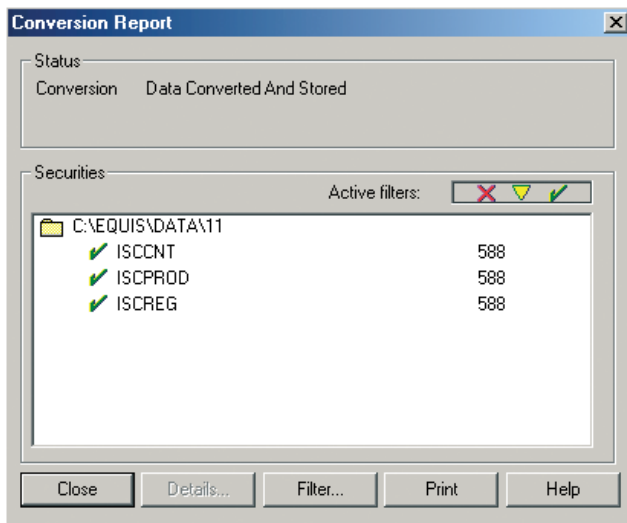

5. Нажать кнопку «ОК». Обработка данных занимает несколько секунд, после чего вы получите сообщение об успешном выполнении операции с перечнем индексов и указанием числа импортированных значений

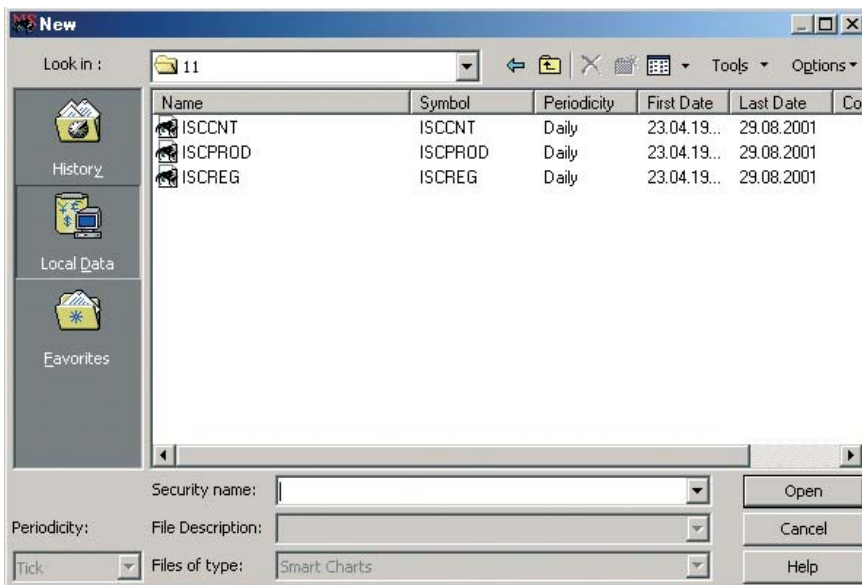

6. Открыть программу Metastock и выбрать File > New > Chart и указать папку, в которую вы сохранили результаты конверсии. Вы должны увидеть окно с перечислением индексов: ISCCNT – центральный индекс, ISCPROD – производственный индекс, ISCREG – региональный индекс

7. Выберите индекс, с которым Вы желаете работать и откройте график. Индекс содержит ежедневные данные начиная с августа 1999 г.

**Примечание:** Metastock предусматривает "Биржевой" формат данных. Поэтому в качестве цены HIGH используется значение индекса, вычисленного по значениям максимальной цены в регионах, в качестве цены LOW используется значение индекса, вычисленного по значениям минимальной цены в регионах, в качестве CLOSE – среднее значение между HIGH и LOW. В качестве цены OPEN используется цена CLOSE предыдущего дня.

**ПРИ ИСПОЛЬЗОВАНИИ ЦЕНОВЫХ ИНДЕКСОВ  
ССЫЛКА НА ИСТОЧНИК ОБЯЗАТЕЛЬНА!**



# ИНВЕСТИЦИОННЫЙ ТОРГОВЫЙ БАНК

АКБ «Инвестторгбанк» сегодня универсальный коммерческий банк, наши клиенты это предприятия и организации различных форм собственности, ведущие свой бизнес в самых разных отраслях национальной экономики.

Наша цель - установление тесного и продолжительного сотрудничества с клиентами. За годы своей деятельности на рынке финансовых услуг банк завоевал доверие клиентов благодаря взвешенной финансовой политике и аккуратности в проведении клиентских платежей. Считая себя ответственными за благосостояние тех, кто доверил нам управление своими капиталами, мы предлагаем полный спектр банковских услуг на уровне международных стандартов в сочетании с индивидуальным подходом, оптимально соответствующим потребностям каждого клиента.

## Основные услуги:

- ✓ Открытие и ведение рублевых и валютных счетов резидентов и нерезидентов, юридических и физических лиц.
- ✓ Проведение всех видов расчетов в российских рублях и иностранной валюте.
- ✓ Обслуживание экспортно-импортных контрактов.
- ✓ Размещение средств на рублевые и валютные депозиты.
- ✓ Кредитование юридических и физических лиц.
- ✓ Лизинговые и факторинговые операции.
- ✓ Операции с ценными бумагами.
- ✓ Установка систем обмена электронными документами между клиентом и банком.
- ✓ Инкассация денежной выручки по гибкому графику, в т.ч. в выходные и праздничные дни.
- ✓ Предоставление в аренду индивидуальных депозитных сейфов.
- ✓ Обслуживание индивидуальных и корпоративных пластиковых карт.
- ✓ Эквайринг (оплата услуг предприятий торгово-сервисной сети посредством пластиковых карт).
- ✓ Консультационные и другие виды услуг.

Наши клиенты могут воспользоваться такой услугой, как разработка и реализация индивидуальных программ, позволяющих оптимизировать взаиморасчеты с партнерами, снизить расходы и увеличить отдачу от вложенных денежных средств.



113035, г. Москва, ул. Садовническая, д. 52/45  
121165, г. Москва, Кутузовский просп., д. 24, стр. 1  
117218, г. Москва, Нахимовский просп., д. 32

Тел./факс: (095) 243-2509, 243-2566, 249-2552

E-mail: [info@itb.ru](mailto:info@itb.ru) <http://www.itb.ru>





# УКАЗАТЕЛИ

- Указатель сахарных компаний ■
- Именной указатель ■
- Указатель рекламодателей ■

## УКАЗАТЕЛЬ САХАРНЫХ КОМПАНИЙ

## А

АБК	96
Авилова	105
Агенство Линкор	94
Агро-Индустрия	102
Агроинтехника	102
Агроинторг	104
Агроком	108
Агроторг	91
Агротрейд НН	98
Адрус	114
Азия Продукт	100
Азия	113
Ай Ти Эм Трейдинг	26
Айя НН,	98
Акцепт	113
Алекс	87
Алиот	83
Алла	85
Алмаз	92
Алмаз-Вятка	91
Алмаз-Сахар	26
АЛС	94
Алтай - Евросервис	83
Алтай-Веста	83
Алтайский Провиант	83
Аль Нуран	127
Альфа-Эко	26
Альфа-Эко (Красноярск)	93
Альфа-Эко (СПб)	94
Альфа-Эко, Екатеринбург	109
Альфа-Эко, (Н. Новгород)	98
Альфа-Эко, Иркутск	89
Альфа-Эко, Новосибирск	100
Анис	98
Ансея	112
Антарес (Регион-трейд Бакалея)	100
Антекс + (Новосибирск)	100
Антекс + (Саратов)	108
Антекс + (СПб)	94

Антекс + (Челябинск)	113
Антекс +	27
Анторг-Восток	27
АПН	106
Арго	108
Арзамасское оптово-розничное предприятие	98
Арс-прод	96
Артика 2000	109
Ассоциация Алтай	93
Ассоциация Росагро	94
Ассоциация Сталз	94
Астана, (Иваново)	88
Астра-Трейдинг	113
Астраханский сахар	84

## Б

База «Энергия»	96
Байер	105
Бакалейные товары и минеральные воды	96
Бакалея центр (Кострома)	92
Бакалея центр	88
Белгородский Провиант	84
Березовская	98
Бета	96
Бин ЛТД	114
Бирюлевский Хладокомбинат	96
БИС-93	108

## В

Валентина	27
Валентина (Череповец)	87
Валентина (Вологда)	86
Валми	87
Вармид	106
ВВС	106
Везенцева	85
Вектор	96
Вера АКООИ	83
Верхневолжский продторг	110

Веста-Доминант	28
Веста-Лидер (Казань)	105
Веста-Лидер (Самара)	108
Веста-Лидер (Чебоксары)	107
Веста-Лидер (Брянск)	85
Веста-Лидер (Хабаровск)	112
Веста-Лидер (Волга)	86
Веста-Лидер (Кемерово)	90
Витол	127
ВКК	86
Власенко	84
Внештерминалкомплекс	106
Воднев	85
Волгодонский оптовый рынок	107
Вологда-Продторг	86
Вологодская сахарная компания	86
Воол-Сахар	102
Ворон-Алмаз	26
Воронцова	88
Восток-Запад-Транзит	112
Востокпродукт	112
ВТВ	107
Вятский ТД	91

## Г

Гала ПТФ	106
Гамбдулаев А.	110
Гелен	88
Гилл энд Даффус	127
Гиновкер М. Э.	102
Гленкор	27, 127
Глобус	108
Горячев	85
Грасп	104
Гришенков	104
Гроздь-Самолет	109
Группа компаний БМ	88

## Д

Дальневосточный Сахар	112
-----------------------	-----

Де Факто	96
Дельта-сахар объединение	107
Диана	89
Динара	106
Доктор Май Трейдинг	104
Доминант	28
Дрейфус	127

## Е

Евросервис-Восток	100
Евросервис-Иртыш	101
Евросервиссахар	28
Евросервис-Урал	109
Единство	96
Елтава	108
Енисейский Провиант	93

## Ж

Жан Лион	28, 128
Жезл	106
Жигулевский провиант	108

## З

Заволжский фонд	114
Заволжский фонд (Вологда)	86
Заволжский фонд (Кострома)	92
Задиханова	105
Зарников Шугар	128
Захватаев	105
Зернопродукт	91
Золотарев	87
Золотая долина ТК	93
Золотой Колос	29
ЗУИС-Солмикс	103, 128

## И

И.Д. Энд Ф.Мэн	32
Иванов Е. Г.	84
Империя продукт	103
Инвестторг	111
Инкар	84

ИнтАгро-2000	96
Интерпродсервис ТД	90
Интерсахар	29
Интертрейд	85
Интэк	33

## К

Казанский Провиант	105
Калужский межрегиональный оптовый рынок	89
Кама-Провиант	103
Кампан	92
Каравай ТД	93
Каргилл	29, 128
КировСнабсервис	91
Классик Сахар	94
Классика-Н ТД	96
Клиринг	30
Ковчег ЛТД	97
Колибри Фудс	30
Колибри Величко	87
Компания Альфа (Саратов)	109
Кондратенко	84
Контракт-Капитал	100
Корнер	85
Костромской Провиант	92
Край	97
Краснотал	83
Кривчиков В. А.	88
Кристалл	92
Крупяной двор	109
Кубань-Контракт	92
Кубаньсахар	33
Кузбасский Провиант	90
Курганский	85
Курский Провиант	94
Курскспецкомплект	94
Кутум	84

## Л

Лама-М	114
Лама-М (Вологда)	87
Ларосс-Т	95

Легион Гран	97
Лимкор	109
Лин	103
Лисан	110
Лифтек	94
Лонгран	31
Лопатин	113
Лот	113
Лукойл-Маркет-Новокузнецк	90
Лукойл-Маркет-Регион (Чита)	114
Лукойл-Маркет-Регион (Екатеринбург)	109
Лукойл-Маркет-Регион (Кемерово)	90
Лукойл-Маркет-Регион (Красноярск)	93
Лукойл-Маркет-Регион (Новосибирск)	100
Лукойл-Маркет-Регион (Омск)	101
Лукойл-Маркет-Регион (Челябинск)	113
Лукойл-Маркет-Сахар	31
Лукьянов А. И	107

## М

Магазин И	94
Малахов	85
Марина	98
Мария-Ра (Ракшин)	83
Махров	113
Мегатек	89
Международная Сахарная Компания	31
Мельторг	110
Меркурий	32
Меркурий-97	103
Мираж	102
МКБ	32
МОИР	93
Монолит-инжиниринг	99
Морганайт	129
Морозов	86
Морозов	97

Моссахар	32
Мошкова	114
МСК	31
Мэн Шугар	32

## Н

Национальная холдинговая компания	105
Наш вариант	85
Невская Бакалея	95
Ненецкий оптовый рынок	98
Неско Казань	105
Неско	95
Нижегородская Бакалейная Компания	99
Нижегородская область	98
Никифоров	87
Нобл Шугар	128
Новикова	92
Новокузнецкий оптовый рынок	90
Новосибирская область	99
Нокс	90

## О

Объединенная торговая компания	95
Объединенная продовольственная база	91
Объединенная продовольственная компания	33
Омский Провиант	101
Омско	101
Омторг	102
ОПС	111
Оптовая компания «Бакалея»	110
Оптпродторг	103
Орелтранснефть	42
Основа ПТО	107

## П

Пангея	104
Партнер ВКМ	97
Парус-плюс (Йошкар-Ола)	105
Парус-плюс (Казань)	105
Пеликан	107
Пенптродторг	103
Пермь-Евросервис	103
Пищепромторг	33
ПКФ Дарава	104
Поддержка 2000 СГООИ	109
Поморский Провиант	84
Порт Янг	113
Престольный	97
Прибой	107
Приморский сахар	112
Пробус	103
Провиант (Нижний Новгород)	99
Провиант Трейдвест	97
Провизия ТО	114
Продимекс	34
Продимекс (Барнаул)	83
Продимекс (Екатеринбург)	109
Продимекс (Киров)	91
Продимекс (Саратов)	109
Продимекс СПб	95
Продимекс (Н. Новгород)	99
Продимекс (Новосибирск)	100
Продимекс (Омск)	102
Продимекс (Архангельск)	84
Продимекс (Вологда)	87
Продимекс-Енисей	93
Продимекс-Иркутск	89
Продимекс-Пермь	103
Продимекс-Росса	103
Продимекс-Челябинск	113
Продимекс-Чита	114
Продовольственная ассоциация (Ангарск)	88
Продовольственная ассоциация (Барнаул)	83
Продовольственная ассоциация (Волгоград)	86

Продовольственная ассоциация (Волжский)	86
Продовольственная ассоциация (Екатеринбург)	109
Продовольственная ассоциация (Иркутск)	89
Продовольственная ассоциация (Кемерово)	90
Продовольственная ассоциация (Красноярск)	93
Продовольственная ассоциация (Красноярск)	93
Продовольственная ассоциация (Новокузнецк)	90
Продовольственная ассоциация (Новосибирск)	99
Продовольственная ассоциация (Новосибирск)	99
Продовольственная ассоциация (Новосибирск)	100
Продовольственная ассоциация (Омск)	101
Продовольственная ассоциация (Омск)	101
Продовольственная ассоциация (Пермь)	103
Продовольственная ассоциация (Самара)	108
Продовольственная ассоциация (Тюмень)	111
Продовольственная ассоциация (Хабаровск)	112
Продовольственная ассоциация (Челябинск)	112
Продовольственная компания «Максимум»	84
Продоптторг	109
Продукт-Лидер	89
Продуктовые товары	92
Продэкс-Импорт	34
Прокофьев	111
Промсахар	34

# Р

Разгуляй-Петербург	95
РАС	105
Реал-агро	97
Регион Трейд	34
Регион-Трейд-Бакалея (Красноярск)	93
Регион-Трейд-Бакалея (Омск)	102
Ритм-2000	110
Родник Лтд.	107
Ромашка Васюткин	88
Росконтракт	35
Роспрод (Новосибирск)	100
Роспродукт	91
Ростовский оптовый рынок	107
Ростэп	110
РосШтерн	43
Русагро сахар	36
Русская сахарная компания	37
Русская сахарная торгово-промышленная компания	38
Русский амбар	96
Русский сахар	38
Русь ТО	88
Руфиджи	106

# С

Савойский	102
Салют Дабл Ю	102
Сантена	38
Сарус	38
Сассекс	129
Сахар Кубани	39
Сахара	107
Сахар-ИМТЭКС	111
Сахарная компания	90
Сахаропт (Кривчиков)	88
Сахаропт	99
Сахарпроминвест	39
Саха-Элис	100
Сахпрод	39
Севуч	83
Селедков	85

Семенов (ТД Луч)	88
Сервис-Фортуна	100
Сибатом ПКФ	89
Сибгруппа ООИ	83
Сибирская сахарная компания	104
Сибирский Провиант	101
Сибирский регион	84
Сибирский сахар (Красноярск)	93
Сибирский сахар-Иркутск	89
Сибирский сахар-Новокузнецк	90
Сибирский сахар-Новосибирск	101
Сибирский сахар-Омск	102
Сибирский сахар-Хабаровск	112
Сибирский сахар-Челябинск	113
Сибпродснаб	112
Сибторгсервис-Регион	101
Сим Групп Лтд.	40
Скайфуд	97
Скворцов	85
Смак	87
Солдак (Рязань-сахар)	88
Солдак (Ярославль)	114
Солмикс (Ижевск)	106
Соло ДС	97
Союзконтракт	110
Союзоптторг	98
СП 2000	97
Среднерусский резерв	111
Средуралторг	110
Старт +	87
Старт	91
Стелз Шугар	40
Стратонников	87
Сюкден	41, 129

# Т

Тайфун	103
Тамилов (ГРАСП)	112
Татнефть-Волга	41
Тверской Провиант	111
ТД Партнер АОЗТ	94
ТД Пермьнефтехимсервис	104

Титан-Новосибирск	101
Тихомирова	111
Торговая фирма «Каравай»	99
Торговый дом ВКТ	99
Торгпродукт	97
ТПК Триамянт	95
Трансагро	42
Трансагробалтика	95
Транс-Агро-Омск	102
Транс-Агро-Сибирь	101
Тредигрейн	43, 130
Трио XXI	96
Труд	83
Тулапродопт	111
Тульский промышленник	111
Тюменский провиант	112

# У

Удмуртский Провиант	106
Упоров	84
Уралзерно (Объединенная продбаза)	91
Урал-сахар	110
Уралторгпред	104
Уральская сахарная компания	104
Уральский оптовик	113
Уральский Провиант	110

# Ф

Февраль	111
Фокс Л	106

# Ц

Цветков	92
Цельсиор	101
Центрпищеснаб	114
Центр-сахар	43
Цуканов	111

## Ч

Чаршугар	128
Черепанова Л. А.	110

## Ш

Шаронов	99
Штерн Прод	43
Штерн-Импекс-Чел	113
ШТК	36
Шугар-Байкал	89
Шугар-Балтика	95
Шугар-Волга	99
Шугар-Краснодар	92
Шугар-Люберцы	98
Шугар-Миасс	114
Шугар-Самара	108
Шугар-Трейдинг Компани	36
Шугар-Урал	110
Шугар-Белгород	85
Шугар-Бутово	98
Шугар-Волгоград	86
Шугар-Дон	107
Шугаримпекс (Кемерово)	90

## Э

Экселент (Кемерово)	90
Эксилент (Новосибирск)	101
Эксима	44
Эксима-Санкт-Петербург	95
Эксима (Н. Новгород)	99
Эксима-Самара	108
Экспресс-2	101
Элис	105
Элия	108
Эрсико	91
Эст	86
Эстер	114

## Ю

Юнишугар	44
----------	----

## Я

Яйцепром	95
Ярдам	106
Яхонт	86

## УКАЗАТЕЛЬ ИМЕН

## А

Абдрашитов Р.А.	185
Абдульханов Р.Н.	20
Абилов Д.Н.	92
Авалишвили Г.Д.	10
Аверкин В.П.	100
Авилов С.А.	179
Автономов А.В.	106
Агапов В.В.	61
Агеев А.И.	187
Агеев Ш.Р.	157
Агibalов А.В.	177
Агibalов С.Н.	178
Адамченко В.А.	102
Аджихметов А.С.	183
Азаренков А.А.	78
Азрилевич М.Я.	202
Акаро А.И.	32
Акимов В.И.	183
Аксененко Н.Е.	8
Акчурун И.	204
Алгинин В.И.	8, 13
Алейникова А.А.	42
Алекперов В.И.	89
Александров И.Ю.	174
Александрова М.С.	103
Алехин С.С.	178
Алиев М.	83
Алов В.В.	56
Алтынбаев Р.З.	8, 13
Альмухаметов И.А.	174
Амалиев А.Х.	76
Амелин В.Н.	147
Амерханов М.Р.	86
Андреев С.Б.	203
Анисимов А.И.	16
Анисимов С.В.	35
Аношин А.Н.	96
Антонец А.В.	8, 13
Антонюк А.М.	39
Апарин И.В.	12
Аполатенко Е.В.	111

Аракелян А.Р.	96
Арзамасцев Б.С.	106
Артамонов А.А.	106
Артамонов Н.И.	59
Асаев Э.Р.	76
Афанаскин В.С.	44
Афанасьев Ю.В.	114
Афиногенова А.А.	13
Ахметов В.А.	177
Ахметов М.Г.	18
Ахтырский Д.А.	192
Ашахметова М.Х.	156
Аяцков Д.Ф.	19

## Б

Бабарыкин В.А.	37
Бабарыков К.Б.	105
Бабехин С.Б.	175
Бабииков А.В.	26
Бадов Л.Н.	93
Базымянский А.Л.	94
Байдавлетов Р.И.	18
Балабанов Л.А.	92
Балабанова Г.И.	204
Балашова Т.А.	108
Балованов Е.В.	106
Банников А.Б.	120
Баранов Г.Д.	113
Баринаова В.И.	178
Барминцева Т.Г.	178
Барон П.	23
Барсуков С.В.	110
Басарукин А.	151
Батин А.В.	102
Батырев Н.П.	55
Баутин В.М.	13
Башмачников В.Ф.	13
Бедило А.Д.	107
Безбожный В.А.	101
Безруких С.	151
Бекетов В.А.	12
Бекиров Б.Р.	154

Белкин А.В.	108
Белларс Т.	127
Белуосов А.Ю.	109
Белый В.Т.	34, 100
Белышев А.С.	84
Бельхия А.	155
Беляева З.С.	13
Беляков Д.И.	110
Бенсадон М.	28, 128
Бережной А.С.	74
Берестовой А.В.	186
Беседин В.Н.	93
Бессарабов С.Э.	187
Бесчастный О.Б.	108
Бесчетнов А.	154
Бетин О.И.	19
Бигачев С.Н.	120
Биришев О.В.	180
Бирюков А.	92
Бирюков С.Е.	85
Бобренко Е.П.	120
Бобрышов Л.Е.	185
Богданов Д.Н.	193
Богин В.В.	153
Богоевский Ф.Н.	154
Богомоллов В.А.	19
Бодин А.Б.	129
Бойцев А.А.	12
Бойцов А.А.	88
Бойцов С.П.	102
Бологова И.В.	86
Болотовская Л.Е.	30
Бондаренко А.Г.	8
Бондаренко Ю.И.	96
Бондарь В.М.	16
Борзов С.П.	195
Борисенко А.Б.	90
Борисов О.Ю.	83
Боровцов Я.В.	57
Бородина Е.А.	178
Бочериков В.В.	173
Бочкарев В.К.	18
Бекиров В.В.	22

Брусенцов Д.Е.	30	Воднев И.Н.	85	Глушков А.М.	157
Бублицкий Е.И.	111	Водолагин В.Д.	93	Глушков Ю.В.	96
Бугаенко Б.Ф.	63	Водясов Е.В.	107	Голов С.А.	195
Бурыкин С.И.	179	Вознюк А.	155	Голованова М.В.	36
Буяков В.А.	154	Войцеховский Л.Г.	87	Головин С.М.	185
Бходия Р.	192	Волжин Д.Б.	177	Голубков А.И.	12
<b>В</b>		Воликов Р.В.	34	Гомоз В.В.	202
Ванин М.В.	9	Волков В.Д.	17	Гонсалес Х.	29
Ванин С.И.	183	Волков С.Н.	14	Гончаров В.М.	99
Ванцар Б.В.	146	Волкодавов А.М.	53	Горбачев А.М.	197
Вартикян М.В.	106	Волосков О.А.	94	Горбунов Н.Ф.	183
Вартикян С.В.	106	Воробьев Н.В.	172	Гордеев А.В.	8, 13
Варфоломеева М.Е.	202	Вороков С.С.	18	Горенко Н.А.	190
Василесский Е.В.	87	Воронин В.С.	46	Горленко О.А.	177
Васильев А.Л.	96	Воронцова С.Ю.	88	Горохов В.Ю.	103
Васильев А.С.	101	Воропанова Т.В.	43	Горохова В.В.	90
Васильев В.В.	120, 203	Вошедский И.Н.	179	Горюнов С.Н.	107
Васильева В.Т.	13	Вылегжанин Е.Ю.	156	Горячев А.В.	85
Васильева М.М.	127	Выходцев А.В.	50	Горячков В.Н.	107
Васильченко Н.А.	102	Вялько Ю.В.	112	Грачев В.И.	51
Васильчугов А.Ю.	30	<b>Г</b>		Греф Г.О.	9, 10
Васильчук И.В.	66	Гаврилова Е.Ю.	22	Грибков Е.А.	88
Васин А.А.	111	Гавронин В.А.	101	Григорьев В.И.	194
Васюков Ю.В.	169	Газиев С.Г.	157	Гринев С.В.	85
Васютин А.С.	9	Галдобин В.В.	178	Гришин М.Л.	187
Васюткин М.С.	88	Галиуллин Р.А.	175	Гришин Ю.Н.	22
Васянин И.П.	174	Галаятдинов А.Ф.	179	Громов А.А.	30
Вахтеров С.	204	Галаятдинов Ф.Х.	177	Громов А.Г.	166
Вежновец А.П.	120	Гаманенко А.И.	12	Громов В.Н.	205
Везенцева Н.И.	85	Гамбдулаев А.	110	Грошев С.В.	183
Величко О.В.	87	Ганов В.П.	100	Груднев С.В.	176
Вениаминов С.В.	173	Ганьшин В.П.	99	Грутман М.Б.	85
Вербицкий В.Л.	187	Гаранин В.А.	105	Губайдуллин Р.Ш.	29
Верлес Р.	129	Гарин И.Ф.	99	Губкин А.А.	172
Верхозин О.Б.	89	Гаркуша В.Ф.	19	Гуднов Г.Н.	148
Ветошкин Г.К.	14	Гевин К.	127	Гудошников С.	23
Ветчиных И.А.	146	Гедзь А.А.	74	Гузий В.В.	72
Викторов Г.И.	177	Гениатулин Р.Ф.	12	Гуков В.В.	12
Винокуров И.Ю.	63	Герасименко В.И.	174	Гуляев В.В.	153
Винославский Д.	151	Гиневский Н.К.	182	Гуменюк Е.А.	104
Висько В.В.	22, 51	Гиновкер М.Э.	102	Гуняев В.М.	94
Власов А.	141, 202	Гладков Н.Т.	59	Гуревич М.А.	94
Влызько Л.И.	205	Глухов В.В.	86	Гуреев В.С.	95
				Гуркалов П.И.	194
				Гурьев К.	193



Гусев В.А.	78
Гусев В.С.	172
Гусейнов А.М.	27, 127
Гусельников Н.А.	90
Гусенков В.П.	12
Гущин Н.Н.	73
Гущин О.Ю.	120, 140

**Д**

Давлетов Р.А.	104
Давыдов В.В.	156
Давыдов Г.В.	102
Давыдова Е.Т.	98
Давыдова И.	95
Дадыкин А.С.	175
Данверс Р.	151
Данилец Ю.И.	179
Данилов Ю.В.	110
Данилов-Данильян А.В.	10
Данилюк А.В.	96
Данкверт С.А.	8, 13
Дарькин С.М.	18
Де Паув Ф.	152
Девис К.	32, 128
Девяткин Н.А.	12
Дегтерев А.В.	104
Демаков Э.А.	121
Дементьев Г.А.	157
Демин Н.Я.	44
Демьяненко Е.А.	195
Демьяненко Л.И.	49, 92
Демьянов Н.	202
Денисов А.В.	183
Денисов В.П.	20
Денисов М.Н.	92
Десятерик В.Н.	89
Джаримов А.А.	18
Джонсон С.	155
Долгих В.В.	186
Долгов О.К.	105
Долгушкин Н.К.	8
Доннер Б.Л.	34
Доровских А.Я.	175
Дорогова Л.Н.	202

Драганов В.Г.	10
Драчев К.	111
Дрожалин А.А.	183
Дрождин Б.И.	174
Другов С.Н.	154
Дубинин В.В.	96
Дубинин В.С.	18
Дубовик А.Я.	19
Дубовой М.П.	183
Дубовский И.И.	16
Дугаров Д.	12
Дудников Е.Б.	83, 121
Дудоров В.И.	70
Дюдяев Г.Т.	12
Дюрр Ш.	169

**Е**

Егоров Н.Н.	182
Егоров О.А.	99
Егорова О.К.	113
Единак Н.Н.	111
Едренкина Л.А.	194
Ельчанинов В.В.	60
Еременко И.А.	92
Еремин Г.И.	182
Еремин С.И.	103
Ерзикив Е.С.	103
Ермаков Н.С.	41
Ермаков С.М.	183
Ерохин М.Н.	205
Есин В.В.	195
Еуккенен А.	189
Ефанов Д.Ф.	33
Ефтимов П.	187

**Ж**

Жаромскис Д.	148
Желамский Ю.А.	110
Железняков С.П.	114
Жерве Д'Альден Ф.	129
Жигалин М.М.	14
Жиденко С.А.	153
Жильцов В.В.	90

Жук А.П.	195
Жуков М.М.	12
Журавиль Л.В.	103
Журавлев В.И.	21

**З**

Загидулин В.Р.	100
Загрядский А.А.	40
Задиханов Р.А.	105
Зайнуллин Р.А.	195
Зайцев И.В.	92
Запорожец Э.П.	72
Зарев В.В.	180
Захватаев Н.Ю.	105
Зимина О.Е.	98
Злочевский А.Л.	9, 14
Золотарев С.С.	87
Зонов Ю.А.	105
Зубарев А.С.	17
Зубенко И.	155
Зубов И.А.	11
Зудина Е.И.	99
Зуев А.А.	172
Зыбенков В.О.	91

**И**

Иванов Б.Б.	90
Иванов В.А.	172
Иванов Е.В.	121
Иванов Е.Г.	84, 176
Иванов И.В.	94
Иванов О.В.	88
Иванов О.Л.	90
Иванов Ю.Д.	197
Ивонина Г.А.	91
Игнатъев С.М.	9, 10
Игошин А.П.	177
Игошин И.В.	12
Извеков С.В.	153
Илларионов А.Н.	10
Ильин А.В.	85
Ильин С.В.	121
Ильянова Н.П.	156

Илюхин С.А.	178	Касьянов М.М.	8	Корнева О.В.	97
Илюшин А.П.	31, 121, 202	Катлинский А.В.	11	Корнейчук И.И.	93
Имаев М.С.	106	Катухова О.А.	192	Корниенко А.В.	185, 205
Именин Л.В.	155	Каульбарс А.А.	9, 10, 11	Коробкин Ю.И.	157
Инюткина А.П.	22, 54	Кечкин В.А.	12	Королев О.П.	17
Искусных В.Н.	185	Кизилов С.В.	83	Королева В.С.	101
Исмангулов Р.Р.	155	Киркап Р.	127	Коротков В.М.	178
Исраэлян С.Д.	40	Кирсанов О.	131	Корякин Н.Н.	146
Истомин В.А.	114	Киселев С.В.	14	Косинец Д.М.	151
Ишиев З.Т.	84	Кислякова И.Л.	98	Костенко А.В.	97
Ищенко В.Ф.	69	Китбальян В.А.	44	Костенко Ж.А.	26
<b>Й</b>		Киш Л.	180	Костенко И.Ф.	110
Йовенко Н.Э.	156	Клевцов Н.В.	32, 121	Костерин Н.Н.	12
<b>К</b>		Климов Ю.Г.	121	Костырин В.В.	52
Кабаков В.И.	182	Клюкач В.А.	14	Костюк Ю.В.	36
Казанков И.И.	12	Князев А.В.	36	Косяков В.В.	65
Казель А.М.	129	Ковалев А.Ф.	183	Котов В.Н.	48
Кайтмазов В.А.	176	Ковбасюк В.Н.	145	Кочеров В.	204
Кайшев В.Г.	8, 14	Ковлакас К.Н.	145	Кочетов А.А.	14
Калачев А.Л.	190	Козырева Е.А.	33	Кравцов В.Д.	31, 54
Калачев Н.В.	101	Кокина Т.П.	185	Кравченко А.А.	31
Калинин А.В.	121	Кокли Г.	155	Кравченко В.Л.	83
Калиниченко В.В.	145	Кокорев В.П.	188	Кравченко С.Г.	181
Калиниченко В.И.	46	Кокоулин С.С.	92	Кралов А.Н.	182
Каллас В.А.	173	Коксен Г.	26	Крамарь А.В.	84
Кальченко С.А.	84	Коланьков В.	204	Крапивин Д.	147
Камчатный С.А.	183	Коленкин А.А.	61	Красноперов Н.В.	100
Камынин В.В.	43	Колесников В.М.	12, 153	Красноружских В.А.	83
Карасев Ю.Н.	193	Колисниченко В.Н.	154	Красных А.Г.	154
Карданов А.Х.	16	Колодий В.Г.	67	Кривенко А.К.	11
Кардаш Г.А.	86	Коломиец В.Г.	61	Кривенко Г.А.	96
Карев В.П.	182	Колотилин А.Н.	95	Кривошеева Т.О.	156
Карлин А.Б.	10	Колпашников М.М.	14	Кривчиков А.В.	88, 121
Карпенко А.Л.	195	Коляденко Ю.В.	181	Кривчиков В.А.	88
Карпинский В.Д.	48	Комиссарова М.П.	151	Крылатых Э.Н.	14
Карпухин М.И.	32, 121	Конарев А.Н.	26	Крылов Г.И.	22, 69
Карпушин И.Л.	189, 193	Кондратенко Е.М.	84	Крылов О.В.	114
Карташов Д.И.	141	Кондрашов П.И.	175	Крылов П.Е.	27, 86, 87
Карташов И.С.	29, 128	Коновалов А.А.	195	Кубе Х.	181
Карцев М.П.	112	Коноплицкий В.П.	97	Кувшинов А.А.	35, 122
Касимов Р.Л.	103	Коняев А.М.	74	Кувшинов И.Ю.	90
		Копейкин А.В.	43	Кудрин А.Л.	9, 10
		Коптев-Дворников В.Е.	12	Кудрявцев М.Ю.	94
		Копылов В.А.	174	Кудымов А.	155
		Копырнов Б.М.	16	Кузнецов А.Ю.	157

Кузнецов В.А.	112	Липская Н.И.	208	Масленников П.А.	113
Кузнецов В.И.	194	Липский М.А.	38	Масленникова А.	128
Кузнецов Д.Е.	44	Лисенков С.П.	103	Масленникова Е.В.	11
Кузнецов Д.Ю.	122	Лисунов В.П.	186	Мастеренко Л.П.	129
Кузнецов М.Н.	17	Литягов В.А.	188	Матвеев В.В.	87
Кузнецов С.К.	183	Лобанова М.В.	122	Матвеев М.Г.	202
Кузнецов С.Л.	106	Лобашков Н.В.	122	Матвеева Э.К.	112
Кузьменко В.Н.	17	Лобов С.А.	127	Матюхов О.В.	52
Кузьминский Ю.С.	33, 122	Логинов А.Н.	42	Махлай В.Н.	175
Кузьмич В.В.	151	Логинов В.Г.	8, 10, 11, 14	Махров А.Е.	113
Кулагин Б.Н.	47	Лодкин Ю.Е.	16	Медведев А.И.	109
Кулаков В.Г.	16	Лопатин И.П.	113	Медведков М.Ю.	9, 10, 11
Кулинцев И.И.	52	Лопин Е.В.	86	Межевиков В.А.	9
Кульхинбаев В.П.	57	Лужков Ю.М.	17	Мельников А.Н.	90
Курвуазье М.	130	Лукис В.В.	95	Меньшов Ю.С.	113
Курганский И.В.	85	Лукьяненко В.М.	190	Меркушкин Н.И.	17
Кургузов Н.И.	62	Лукьяненко О.В.	93	Мерфи К.	129
Курильский В.А.	146	Лукьянов А.И.	107	Метальников М.Д.	43, 122, 130
Курильчук Б.П.	23	Лысенко А.И.	197	Мецлер В.Х.	89
Кусакин А.В.	98	Лэгг Т.	127	Мещерин И.В.	13
Куфаев А.А.	16	Любертас Г.	148	Микрюков А.Н.	114
Кушков Ю.П.	91	Любимов В.Н.	19	Милосердов В.В.	14
Кушниренко А.К.	9, 10, 11			Минами Т.	184
<b>Л</b>		<b>М</b>		Минеев М.И.	18
Лабутина О.А.	14	Майоров А.Н.	18	Минкин В.А.	189
Ладик С.И.	186	Макарычев А.В.	181	Минниханов Р.Н.	18
Ладыгин В.Н.	103	Макарына Е.А.	181	Мирилашвили К.М.	28
Лалетин В.А.	91	Максимович Р.М.	108	Мироненко В.А.	58
Лапко А.И.	180	Максин П.Б.	145	Миронов А.С.	94
Лаптев А.А.	91	Малахов А.Н.	85	Митронин Г.В.	70
Лапшин М.И.	12	Малхасян С.Л.	40	Михайленко А.П.	11
Ларцева Т.М.	113	Малыгин Е.В.	183	Михайлов А.М.	96
Лашин Д.А.	37	Малышев А.В.	179	Михайлов А.Н.	17
Лебедев Е.И.	204	Малышев В.Н.	32	Михайлов Ю.К.	54
Лебедев И.В.	183	Мальшкина О.В.	9	Михайлов Ю.Н.	14, 22
Левичев Н.А.	172, 173	Мальгин В.С.	193	Михалев А.А.	8, 11, 13
Левончук А.М.	78	Мальютин М.В.	111	Михалев Ю.А.	73
Ледовской В.И.	174	Мамаева Л.П.	106	Михеев К.Ф.	122, 129
Леонов М.П.	112	Мананков И.Д.	186	Михеев М.А.	12
Лещинский Ф.Л.	95	Мананков Л.А.	105	Мичурин И.Н.	181
Лещук М.	155	Манопов Л.А.	105	Мкртумян В.И.	40, 197
Лимарев В.Я.	14, 21	Мантовиани Г.	23	Могильный А.Н.	197
Липатников Н.М.	156	Марков Н.И.	181	Моисеев В.А.	188
		Мартынов В.П.	194	Мокрый В.П.	65
		Марш Р.	129	Молотилин Ю.И.	22, 206

Молчанов В.Б.	28	Николлс К.	182	Пандов Д.Г.	107
Момджян Л.Р.	37	Новиков А.П.	100	Панин О.Н.	103
Момот В.С.	112	Новиков В.Ф.	78	Панкратов А.А.	156
Монаков А.В.	93	Новиков П.Н.	173	Панов В.В.	86
Морозов А.В.	114	Новиков С.В.	87	Панченко В.А.	112
Морозов В.Г.	17	Новикова Е.В.	92	Пармененков К.Н.	11
Морозов Е.И.	193	Новоселов Э.А.	58	Паршин Н.Н.	51
Морозов О.Ю.	97	Носков В.И.	94	Пасынков С.	155
Морозов Ю.М.	86	Носков И.Н.	99	Пахолков А.В.	86
Морочек Н.Н.	18	Носков О.Н.	91	Пацев В.Н.	56
Мосин В.И.	22, 63	Носов В.В.	111	Пашков С.В.	173
Москалев М.В.	71	Нургалиев Г.Х.	156	Пеллетье Э	41
Москвин А.А.	91	<b>О</b>		Перекин А.М.	188
Мошкова Т.В.	114	Овчаренко В.Н.	174	Перепелкин А.Г.	14
Мулин Ю.И.	181	Овчаренко Р.В.	174	Перминов Г.Н.	91
Мунтян А.А.	224	Овчинников Н.С.	18	Персианов Г.М.	95
Мухадидьян А.	193	Одерберг А.С.	173	Першин В.Н.	122
Мухамадиев Р.Р.	106	Одинцов М.В.	14	Петешов А.М.	67
Мухамедзянов Г.Н.	38	Озеров О.	155	Петренко И.И.	62
<b>Н</b>		Окунев В.И.	99	Петренко И.М.	17
Надточиев И.И.	109	Окунев Д.В.	98	Петриков А.В.	14
Назаренко В.И.	14	Олейников В.	154	Петров Г.Г.	10
Назарчук А.Г.	12	Ольшанский Н.М.	13	Петров Е.А.	94
Назмутдинов А.Р.	106	Опарин В.В.	91	Петров И.А.	95
Налбандян В.А.	157	Опренко В.П.	110	Петроченко Е.А.	176
Наношкин А.А.	98	Орешина И.П.	26	Петруняк М.А.	172
Нарожных С.И.	89	Орешко В.В.	176	Петухов О.Н.	91
Наумов В.И.	14	Орлов Ю.А.	172	Пирцхалава Г.Н.	97
Неверов Н.П.	33	Остапец Т.Г.	93	Пищенко В.И.	32
Невзоров Н.В.	47	<b>П</b>		Плаксин Ю.А.	96
Негода В.М.	71	Паболков Н.И.	66	Пластинин С.А.	14
Недосекин С.К.	96	Павлов А.И.	113	Платонов А.В.	114
Непряхо Л.А.	111	Павлов В.А.	11	Платонова Л.Я.	88
Нестеренко И.А.	182	Павлов В.Г.	194	Плотников В.Н.	12, 14
Нестеренко Л.Д.	22	Павлов М.А.	103	Плотников Д.В.	109
Нестеров Н.Н.	14	Павлюк Н.П.	147	Погосьян А.Х.	186
Нетесов И.А.	89	Палагута А.В.	43	Подгорнов В.И.	83
Нефедов А.А.	181	Паламарчук Л.Ф.	78	Подгорный А.В.	59
Нефедов Л.Ф.	46	Паламарчук О.Л.	34	Подгурский А.М.	12
Никитин А.В.	197	Паланский В.А.	185	Поздняков С.В.	14
Никифоров Ю.С.	87	Палферов А.Ю.	110	Поликша А.М.	176
Николаева С.В.	202			Полканов А.А.	106
Николемшвили В.Д.	38			Полторацкий Н.В.	94
				Поляков А.С.	184
				Помелова Н.В.	93

Пономарев А.А.	12	Рожкова Л.В.	11	Сватков Б.С.	102
Попов А.И.	78	Романенко Г.А.	205	Световцев Н.И.	60
Попов И.М.	109	Романовский В.Н.	88	Свинаренко А.Г.	10, 11
Посемин В.Я.	177	Ромко О.Б.	86	Свирский П.М.	14, 21
Посохов И.М.	49	Россет В.Ю.	146	Свояковский А.Б.	182
Потапов Л.В.	12	Рублев В.Н.	37	Севастьянова Л.С.	89
Потехин А.О.	95	Рудаков Г.Г.	84	Северин В.М.	21, 22, 203
Почеп С.Б.	104	Рудаков Ю.И.	76	Седых В.Н.	107
Преображенский В.А.	114	Руднев В.М.	70	Селби Р.	182
Пригода А.	83	Рудометов С.С.	105	Селедков А.В.	85
Прокофьев К.А.	111	Румянцев А.В.	19	Селезнев Г.Н.	8
Прохоренко В.И.	53	Русин А.А.	112	Селехетдинов Н.	151
Прудов А.А.	84	Русу И.М.	146	Сельва Ф.	28
Пузановский А.Г.	10	Рыбаков А.В.	104	Семенов В.А.	14
Пузиков М.Я.	204	Рыбин А.В.	98	Семенов В.И.	88
Путилин П.И.	186	Рябцева З.А.	97	Семенов В.М.	16
Пэйн Дж.	127	Рязанцев И.П.	75	Семин Г.И.	84
Пяткин В.П.	72			Сербучева М.Е.	101
		<b>С</b>		Сергеев Ю.А.	69
<b>Р</b>				Сергиенко В.Я.	185
Рабогошвили А.А.	100	Савенко Н.А.	14	Серегин А.А.	191
Радионов Л.	107	Савенков А.Т.	17	Серегин С.Н.	9
Радун Г.Р.	30	Савин А.В.	100	Серков А.Ф.	15
Радохин В.Т.	157	Савицкий В.Б.	38	Серов В.М.	18
Райкевич А.П.	11	Савченко Е.С.	12, 16	Серова Е.В.	15
Райслин А.А.	95	Садовников А.С.	176	Сидельникова Л.П.	190
Ракшин А.Ф.	83	Садовый М.Ю.	86	Сидников А.С.	146
Рассказов А.Н.	14	Сажин Г.Ю.	8	Сизов М.И.	73
Рахимов М.Г.	18	Сазонов А.А.	36	Симонов А.М.	123
Рахматулаева Э.	155	Сайфулин Ф.А.	12	Синякин В.И.	16
Рашковецкий И.Б.	145	Саландаев В.П.	77	Сирота С.П.	68
Ревкуц Г.К.	93	Салдаев В.В.	102	Сиротенко С.Н.	90
Редин О.Г.	100	Салдаев О.В.	93	Сироткин С.В.	62
Редькин Д.	148	Салогубов А.В.	113	Ситников Н.П.	186
Резниченко В.Г.	18	Сальников А.	98	Скворцов Д.	108
Рейзбих И.А.	83	Сальников С.В.	19	Скворцов С.И.	85
Ремезов К.А.	109	Самойлов С.Н.	107	Скляров И.П.	17
Ремизов А.С.	184	Самохвалов А.И.	192	Скороход Г.П.	156
Решетников В.О.	83	Самохин В.В.	58	Скотинников А.А.	202
Ривкинд А.Б.	30, 123	Сандал Л.Д.	47	Скрипин А.Г.	91
Робканов М.Ф.	145	Сандрюхин Н.М.	41	Скрынник Ю.Н.	190
Рогачев Е.А.	104	Санзяпов О.И.	39	Скулакова Т.Н.	11
Рогов И.А.	14	Сапожников Ю.Е.	112	Скупченко Г.В.	101
Родионов М.П.	19	Сарайкин Ю.И.	97	Сладков Л.	27, 127
		Сатин А.К.	77	Слесаренко В.В.	182

Смалев С.П.	71
Сметов Б.В.	17
Смородин А.Н.	11
Снедков С.А.	102
Соколин В.Л.	10
Соколов Д.Т.	31, 123, 202, 203
Соловьев А.	154
Соловьев Б.Ю.	104
Соловьев И.А.	107
Соловьев М.Ю.	34
Солод С.К.	97, 203
Солонченко М.Г.	99
Солотин Н.А.	178
Сороко М.	128
Соса В.М.	187
Сосидко М.В.	92
Сосолапов Г.Н.	185
Спелов В.С.	105
Спичак В.В.	205
Станишевский А.А.	202
Стардубцев В.А.	12, 19
Старев К.В.	175
Старинов Г.Д.	98
Стемпковская З.Н.	64
Стоу Дж.	128
Стратонников Е.С.	87
Стребко С.К.	147
Строев Е.С.	8, 17
Студеникин Н.И.	108
Сугнутов В.С.	101
Сулейманов Р.А.	105
Супрун И.П.	193
Супрунок О.К.	197
Суриков А.А.	16
Сурков Н.А.	78, 186
Суторихина Н.Д.	157
Суханова В.Н.	101
Сухопаров Д.И.	9, 10
Сушков М.Д.	206
Сыресин И.В.	99
Сысоев А.М.	175

## Т

Тагинцев Н.Ф.	17
Тазеев И.В.	53
Тамилов В.И.	112
Таракин В.Б.	101
Тараненко А.В.	107
Тарасов А.В.	193
Тарасов В.В.	154
Тарасов В.И.	87
Таушан В. Е.	78
Текеев А.З.	16
Тельнов В.И.	111
Темерев В.А.	187
Теревцов В.Н.	15
Терещенко Г.С.	22
Терещенко Г.С.	67
Тесис Я.С.	15
Тимофеев В.Б.	85
Тимофеев О.А.	179
Тимофеева О.Б.	192
Тимчишин В.В.	189
Титов К.А.	19
Тихомиров В.Н.	12
Тихомиров Л.В.	21
Тихомирова Л.Ф.	111
Тищенко-Романченко Г.В.	33, 123
Ткачев А.Н.	16
Токарев А.Я.	84
Толлер Г.	128
Толпыгин С.А.	109
Топорков С.Б.	113
Торопов В.В.	88
Травкин Н.И.	12
Трещук С.Ю.	114
Трубкин А.С.	50
Трухин В.В.	98
Трушин Ю.В.	15, 21
Тужилкин В.И.	205
Туманова О.	151
Тусенко В.Г.	194
Тхаркахов М.Х.	18
Тюжин В.М.	108
Тюрина Е.Б.	202
Тяпкин В.П.	22, 75

## У

Укачина Л.Е.	188, 192, 197
Ульяненко В.Н.	190
Ульянов Е.В.	21
Упадьяй А.	193
Упоров Е.В.	84
Уразметов Ф.З.	64
Урявина Т.Е.	99
Усенков Л.Н.	94
Усков А.М.	177
Устинов С.В.	28
Устюжанин С.Л.	194
Ушачев И.Г.	13

## Ф

Фазлеев М.Г.	78
Фазрахманов И.Г.	68
Файзрахманов Г.Т.	196
Файн А.М.	26
Фарахов М.М.	66
Фе де Лестрак Б.	129
Федонин А.Н.	17
Федорова А.А.	109
Феодориди Г.Н.	147
Феоктистова О.В.	89
Филимонов В.С.	205
Филипов В.А.	105
Финкельштейн В.А.	93
Фиссюра А.В.	181
Фогель А.Ф.	19
Фоменко В.В.	89
Фомин А.А.	12
Фомина Н.В.	26
Фомичев С.Б.	49
Фонарева Н.Е.	10
Фонтанецкий А.С.	16
Фрадкин Е.И.	101
Фрадков М.Е.	10
Фрост И.В.	176
Фурсов В.М.	78

## Х

Хавроничев С.В.	27
Хайкин Г.С.	40
Халдей А.И.	145
Ханджиян В.А.	174
Ханина О.Ю.	27, 127
Харитонов Н.М.	13
Харлов С.С.	114
Хасанов Р.А.	183
Хисяметдинов Р.Р.	41
Хлыстун В.Н.	15, 21
Хоменко А.И.	68
Хомченко В.	141
Хорева Н.И.	157
Хохрина А.В.	30, 123
Христодулос Х.	95
Хруленко И.Л.	112
Худокормов И.В.	22, 34
Худояр А.А.	114

## Ц

Цандо В.П.	34
Цветков Е.В.	92
Цуканов А.В.	111
Цыплаков С.С.	10
Цыпленьков А.В.	204

## Ч

Чедыркин В.Н.	102
Чепульский О.В.	147
Черемискин А.М.	90
Черемнин А.Д.	113
Черепанова Л.А.	110
Черников А.Н.	37
Черногоров А.Л.	19
Черный И.Л.	23
Черных Ю.А.	108
Чернышев А.А.	12
Чернышев А.Н.	38
Чернышева Т.Н.	110
Черняков Б.А.	15
Четвериков А.В.	13

Чешинский Л.С.	21
Чибисов В.С.	75
Чибисов В.Ф.	100
Чикалин Б.М.	83
Чирков М.В.	184
Чисхольм И.	178
Чихачева З.	152
Чоудхурри А.	28
Чугайнов Е.В.	88
Чумаков Ю.Н.	22, 39
Чуплыгин А.В.	105
Чупраков В.М.	174
Чуприн Н.Н.	13
Чуриков А.А.	22, 55
Чхатвал Х.С.	110

## Ш

Шабает И.М.	29
Шабалкин А.В.	172
Шаврин Е.Б.	30
Шадрин Л.Е.	192
Шаймиев М.Ш.	18
Шаймухаметов Р.М.	179
Шаманов А.В.	15
Шаманов В.А.	20
Шапоренко А.П.	50
Шапошников Ю.П.	173
Шараевская Т.М.	192
Шаронов А.В.	99
Шаршапин В.А.	15
Шварцкопф А.В.	123
Швецов С.В.	104
Шебзухов А.З.	177
Шевченко Е.Л.	102
Шейн В.Н.	56
Шелкошвейн П.А.	197
Шелухин В.И.	55
Шестаков С.В.	37
Шильцова М.А.	180
Шкакин С.В.	176
Шакапид А.Л.	31
Шкурченко С.А.	39
Шолкина Л.И.	84
Шонин М.Ю.	123

Шостко Б.В.	95
Шперлинг В.В.	31
Штейман У.Г.	15
Шурыгин А.	90

## Щ

Шутьков А.А.	15
Щербак В.Н.	21
Щербаков А.В.	64
Щербаков С.Н.	86

## Э

Эбергард В.В.	57
Эванс А.	129
Эттингер А.Е.	99
Эттингер К.Е.	107

## Ю

Южаков Е.В.	113
Южанов И.А.	9
Юнусов Р.А.	185
Юрьев М.П.	189
Юсов И.Ю.	11

## Я

Яблоков В.А.	175
Ягзов А.В.	98
Ягодников С.П.	87
Ягудин Р.	108
Якобсон Я.В.	32
Якуничев А.В.	42
Янковский А.Э.	100
Ярулин Р.А.	48
Ярцев А.С.	173

## Указатель рекламодателей

CGI, Ltd.	126, 141
Морской порт Санкт-Петербург	144
РУСАГРО-сахар	3
Контроль Юнион	159
Литма	150
Невская Бакалея	116
Поддержка 2000	115
Продовольственная ассоциация	82, 117
Сингента	199
Скат-Ф	149
Соло корп.	160
Химпэк	200

**Справочник оператора рынка сахара России,  
третье издание, переработанное и дополненное**

**ЗАО «Международная сахарная компания», 2001 г.**

**Редактор**

Денис Соколов

**Составители**

Мария Варфоломеева

Андрей Станишевский

Андрей Скотинников

Светлана Николаева

**Дизайн**

Алексей Дорохов

**Компьютерная верстка**

Анатолий Овечкин

Отпечатано в типографии «Классика»

Сдано в печать 26/09/2001

Формат А5

Тираж 750 экз.

Международная сахарная компания  
119146, Москва, Комсомольский пр-т, 13, 3 этаж  
Тел.: (095) 234-7788  
Факс: (095) 234-7787

E-mail: [consulting@isco.ru](mailto:consulting@isco.ru)  
[www.isco.ru](http://www.isco.ru)







МЕЖДУНАРОДНАЯ  
САХАРНАЯ  
КОМПАНИЯ

Тел.: (095) 234-7788  
Факс: (095) 234-7787  
E-mail: [consulting@isco.ru](mailto:consulting@isco.ru)  
Web: [www.isco.ru](http://www.isco.ru)