

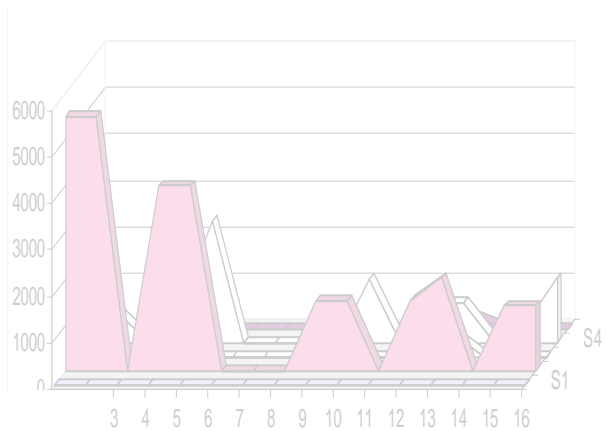

STATISTIK TAHUN 2007

BALAI BESAR KONSERVASI SUMBER DAYA ALAM PAPUA





KATA PENGANTAR

Buku Statistik Balai Besar KSDA Papua Tahun 2007 ini disusun oleh Balai Besar KSDA Papua. Maksud penyusunan buku statistik ini adalah untuk memenuhi kebutuhan *stakeholder* akan Data dan Informasi Kehutanan khususnya data *intern* Balai Besar KSDA Papua sampai dengan tahun 2007. Buku Statistik Kehutanan Papua ini mencakup data Administrasi dan Kepegawaian, Keuangan, Sarana dan Prasarana, Perlindungan dan Pengamanan, Konservasi Kawasan, Konservasi Keanekaragaman Hayati serta Pemanfaatan Jasa Lingkungan dan Wisata Alam.

Disadari bahwa buku ini masih jauh dari sempurna, oleh sebab itu kami harapkan saran-saran dari semua pihak untuk menyempurnakan dalam edisi yang akan datang.

Ucapan terima kasih Kami sampaikan kepada semua pihak yang terlibat dalam penyusunan buku ini. Semoga bermanfaat.

Jayapura, Maret 2008

Kepala Balai Besar,

Ir. Hendrik Siubelan, MM

NIP. 710002147

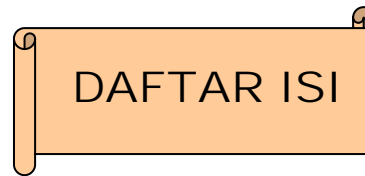

DAFTAR ISI

KATA PENGANTAR

DAFTAR ISI

STRUKTUR ORGANISASI BALAI BESAR KSDA PAPUA

I ADMINISTRASI DAN KEPEGAWAIAN

Tabel I.1.	Sebaran Pegawai Berdasarkan Tingkat Pendidikan Balai Besar KSDA Papua Tahun 2007.....	1
Tabel I.2.	Sebaran Pegawai di Bidang Wilayah Balai Besar KSDA Papua Tahun 2007.....	2
Tabel I.3.	Keadaan Pejabat Fungsional Balai Besar KSDA Papua Tahun 2007.....	3
Tabel I.4.	Keadaan Pegawai Tidak Tetap Balai Besar KSDA Papua Tahun 2007.....	4
Tabel I.5.	Personil SPORC Brigade Kanguru Provinsi Papua.....	5
Tabel I.6.	Data Anggota Polisi Kehutanan dan PPNS Balai Besar KSDA Papua.....	8
Tabel I.7.	Data Pengendali Ekosistem Hutan Balai Besar KSDA Papua.....	10
Tabel I.8.	Rekapitulasi Pendidikan dan Pelatihan PNS Balai Besar KSDA Papua Tahun 2007.....	11
Tabel I.9.	Daftar Nama Pejabat Balai Besar KSDA Papua.....	12

II KEUANGAN

Tabel II.1.	Anggaran dan Realisasi DIPA BA 29 Balai Besar KSDA Papua Tahun 2007.....	14
Tabel II.2.	Anggaran dan Realisasi DIPA BA 69 Balai Besar KSDA Papua Tahun 2007.....	16

III SARANA DAN PRASARANA

Tabel III.1.	Jumlah dan Jenis Barang Inventaris Balai Besar KSDA Papua.....	17
Tabel III.2.	Pengadaan Sarana dan Prasarana Balai Besar KSDA Papua Tahun 2007.....	22
Tabel III.3.	Jumlah dan Jenis Sarana Perlindungan Pada Balai Besar KSDA Papua.....	23
Tabel III.4.	Jumlah dan Jenis Sarana Web Site dan GIS Pada Balai Besar KSDA Papua.....	24

IV PERLINDUNGAN DAN PENGAMANAN

Tabel IV.1.	Kegiatan Perlindungan dan Pengamanan di Balai Besar KSDA Papua Tahun 2007.....	25
Tabel IV.2.	Hasil Sitaan Operasi Pengamanan Hutan Tumbuhan dan Satwa Liar di Balai Besar KSDA Papua Tahun 2004-2007.....	26

V	KONSERVASI KAWASAN	
Tabel V.1.	Status, Fungsi dan Luas Kawasan Konservasi di Wilayah Balai Besar KSDA Papua.....	29
Tabel V.2.	Data Potensi Kawasan Konservasi di Wilayah Balai Besar KSDA Papua.....	30
Tabel V.3.	Data Kerusakan Kawasan Konservasi di Wilayah Balai Besar KSDA Papua.....	34
Tabel V.4.	Data Penebangan Illegal Berdasarkan Kondisi dan Tipe Hutan di Balai Besar KSDA Papua Tahun 2007.....	36
Tabel V.5.	Data Perambahan dan Perladangan Berdasarkan Kondisi dan Tipe Hutan di Balai Besar KSDA Papua Tahun 2007.....	37
Tabel V.6.	Data Kebakaran Hutan Berdasarkan Kondisi dan Tipe Hutan di Balai Besar KSDA Papua Tahun 2007.....	38
Tabel V.7.	Pengunjung Kawasan Konservasi Pada Balai Besar KSDA Papua Tahun 2004-2007.....	39
VI	KONSERVASI KEANEKARAGAMAN HAYATI	
Tabel VI.1.	Daftar Perusahaan Penangkar Satwa Liar di Balai Besar KSDA Papua Tahun 2007.....	42
Tabel VI.2.	Daftar Perusahaan Pengedar Tanduk Rusa Timor (<i>Cervus timorensis</i>) di Balai Besar KSDA Papua Tahun 2007.....	44
Tabel VI.3.	Daftar Perusahaan Pengedar Satwa Liar Yang Tidak Dilindungi Undang-undang di Balai Besar KSDA Papua Tahun 2007.....	45
Tabel VI.4.	Daftar Perusahaan Pengedar Anakan dan Kulit Buaya (<i>Crocodylus</i> sp) di Balai Besar KSDA Papua Tahun 2007.....	46
Tabel VI.5.	Daftar Perusahaan Pengedar Ikan Arwana (<i>Scleropages jardinii</i>) di Balai Besar KSDA Papua Tahun 2007.....	47
Tabel VI.6.	Daftar Perusahaan Pengedar Gaharu (<i>Aquilaria filaria</i>) di Balai Besar KSDA Papua Tahun 2007.....	51
Tabel VI.7.	Data Satwa Dilindungi di Wilayah Balai Besar KSDA Papua.....	52
Tabel VI.8.	Realisasi Pemanfaatan Tumbuhan dan Satwa Liar di Wilayah Balai Besar KSDA Papua Tahun 2007.....	53
Tabel VI.9.	Realisasi Pemanfaatan Tanduk Rusa (<i>Cervus timorensis</i>) di Balai Besar KSDA Papua Tahun 2007.....	57
Tabel VI.10.	Realisasi Pemanfaatan Satwa Liar Yang Tidak Dilindungi Undang-undang di Balai Besar KSDA Papua Tahun 2007.....	58
Tabel VI.11.	Realisasi Pemanfaatan Anakan dan Kulit Buaya (<i>Crocodylus</i> sp) di Balai Besar KSDA Papua Tahun 2007.....	62
Tabel VI.12.	Realisasi Pemanfaatan Ikan Arwana (<i>Scleropages jardinii</i>) di Balai Besar KSDA Papua Tahun 2007.....	63
Tabel VI.13.	Realisasi Pemanfaatan Gaharu (<i>Aquilaria filaria</i>) di Balai Besar KSDA Papua Tahun 2007.....	67
VII	PEMANFAATAN JASA LINGKUNGAN DAN WISATA ALAM	
Tabel VII.1.	Potensi Jasa Lingkungan dan Wisata Alam Kawasan Konservasi di Balai Besar KSDA Papua.....	68
Tabel VII.2.	Kegiatan Bina Cinta Alam di Balai Besar KSDA Papua.....	72
Tabel VII.3.	Kader Konservasi Binaan Balai Besar KSDA Papua.....	73
Tabel VII.4.	KPA (Kelompok Pencinta Alam) di Wilayah Kerja Balai Besar KSDA Papua.....	75
Tabel VII.5.	LSM (Lembaga Swadaya Masyarakat) dan KSM (Kelompok Swadaya Masyarakat) di Wilayah Kerja Balai Besar KSDA Papua.....	76
Tabel VII.6.	Kegiatan Pemberdayaan Masyarakat pada Daerah Penyangga Kawasan Konservasi di Balai Besar KSDA Papua.....	77
Tabel VII.7.	Kegiatan Promosi dan Informasi di Balai Besar KSDA Papua.....	79

STRUKTUR ORGANISASI BALAI BESAR KSDA PAPUA

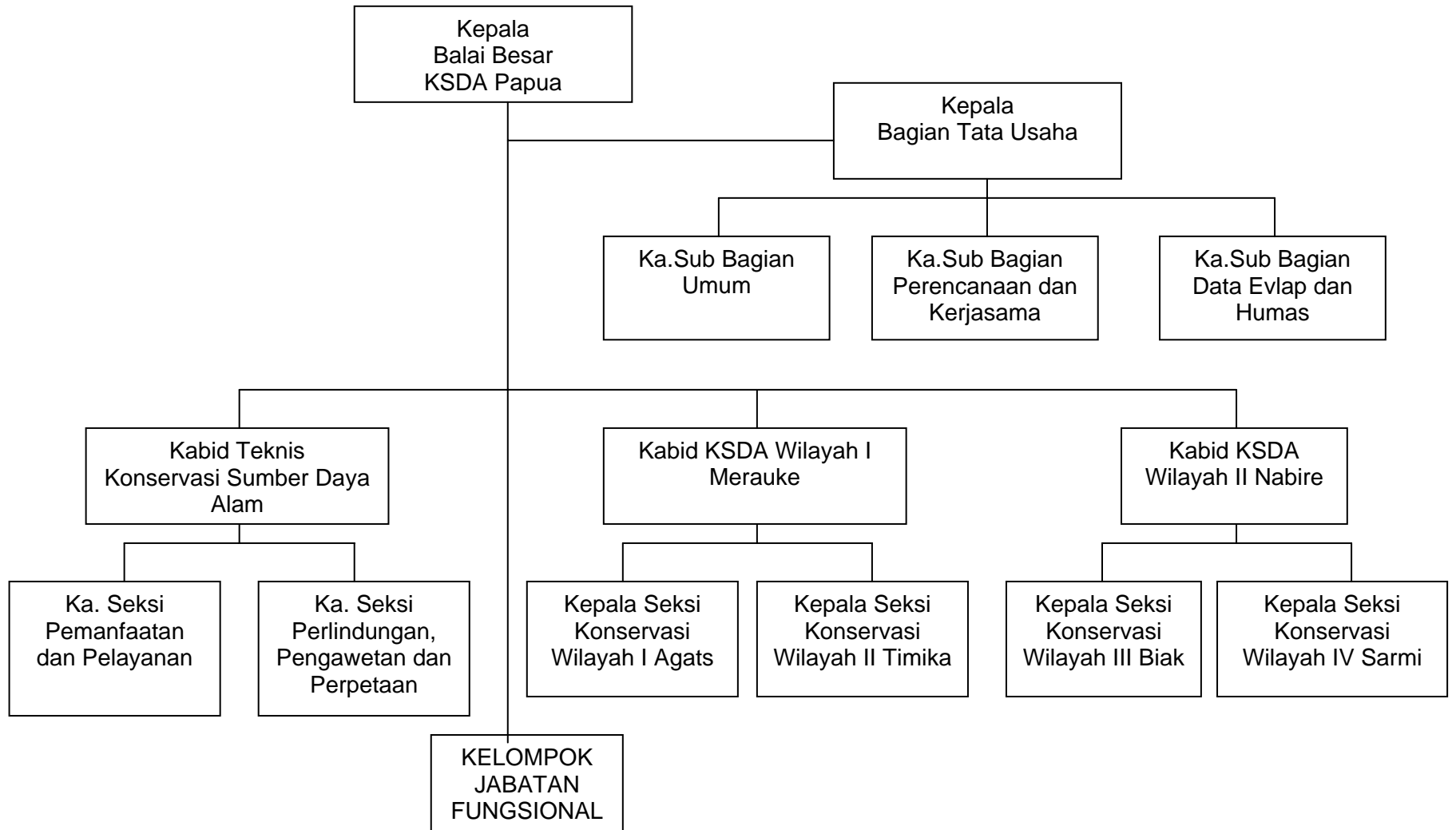



I. ADMINISTRASI DAN KEPEGAWAIAN

Tabel I.1. Sebaran Pegawai Berdasarkan Tingkat Pendidikan Balai Besar KSDA Papua Tahun 2007

NO	URAIAN	TINGKAT PENDIDIKAN										
		S3	S2	S1		SM/D3		SLTA		SLTP	SD	JML PNS
				NK	K	NK	K	NK	K			
1	Struktural											
	a. Eselon II	-	1	-	-	-	-	-	-	-	-	1
	b. Eselon III	-	1	1	1	-	-	1	-	-	-	4
	b. Eselon IV	-	2	3	3	-	-	1	-	-	-	9
2	Non Struktural/Staf	-	-	1	3	-	-	32	-	1	1	38
3	Kelompok Fungsional											
	a. – Polhut	-	-	7	-	-	-	29	4	-	-	40
	- Calon Polhut	-	-	-	-	-	-	4	10	-	-	14
	b. – PEH	-	-	2	1	-	1	-	4	-	-	8
	- Calon PEH	-	-	-	1	-	1	-	8	-	-	10
	JUMLAH	-	4	14	9	-	2	67	26	1	1	124

Tabel 1.2. Sebaran Pegawai di Bidang Wilayah Balai Besar KSDA Papua Tahun 2007

NO	URAIAN	TINGKAT PENDIDIKAN										JML PNS
		S3	S2	S1		SM/D3		SLTA		SLTP	SD	
				NK	K	NK	K	NK	K			
1	Balai Besar KSDA Papua	-	1	11	7	-	2	34	18	-	1	74
2	Bidang KSDA Wilayah I	-	-	1	-	-	-	12	4	-	-	27
	1. Seksi Konservasi Wilayah I	-	1	1	-	-	-	8	-	-	-	10
	2. Seksi Konservasi Wilayah II	-	-	-	1	-	-	-	-	-	-	1
3	Bidang KSDA Wilayah II	-	1	1	-	-	-	12	2	1	-	17
	1. Seksi Konservasi Wilayah III	-	1	-	-	-	-	-	-	-	-	1
	2. Seksi Konservasi Wilayah IV	-	-	-	1	-	-	1	2	-	-	4
JUMLAH		-	4	14	9	-	2	67	26	1	1	124

Tabel I.3. Keadaan Pejabat Fungsional Balai Besar KSDA Papua Tahun 2007

NO	URAIAN	Tingkat Pendidikan										JML PNS
		S3	S2	S1		D3		SLTA		SLTP	SD	
				NK	K	NK	K	NK	K			
1	- Polisi Kehutanan	-	-	7	-	-	-	29	4	-	-	40
	- Calon Polisi Kehutanan	-	-	-	-	-	-	4	10	-	-	14
2	- Pengendali Ekosistem Hutan	-	-	2	1	-	1	-	4	-	-	8
	- Calon Pengendali Ekosistem Hutan	-	-	-	1	-	1	-	8	-	-	10
JUMLAH		-	-	9	2	-	2	33	26	-	-	72

Tabel I.4. Keadaan Pegawai Tidak Tetap Balai Besar KSDA Papua Tahun 2007

NO	URAIAN	TINGKAT PENDIDIKAN										JML PNS
		S3	S2	S1		D3		SLTA		SLTP	SD	
				NK	K	NK	K	NK	K			
1	Balai Besar KSDA Papua	-	-	-	-	-	-	4	-	-	-	4
2	Bidang KSDA Wilayah I	-	-	-	-	-	-	2	-	-	-	2
	1. Seksi Konservasi Wilayah I	-	-	-	-	-	-	-	-	-	-	1
	2. Seksi Konservasi Wilayah II	-	-	-	-	-	-	-	-	-	-	-
3	Bidang KSDA Wilayah II	-	-	-	-	-	-	1	-	-	-	1
	1. Seksi Konservasi Wilayah III	-	-	-	-	-	-	-	-	-	-	-
	2. Seksi Konservasi Wilayah IV	-	-	-	-	-	-	-	-	-	-	-
	JUMLAH	-	-	-	-	-	-	7	-	-	-	7

Tabel. I.5. Personil SPORC Brigade Kanguru Provinsi Papua

NO	NAMA/NIP	PANGKAT/GOLONGAN	JABATAN	ASAL INSTANSI
1	2	3	4	5
1	Kaleb Raubaba, SH/ 710032815	Penata Muda Tk. I (III/b)	Komandan Brigade	Balai TN. Wasur
2	Alamsyah, SP/ 710032816	Penata Muda Tk. I (III/b)	Ka. Unit Penyidikan	Balai TN. Wasur
3	Darius Dampi, S. Sos/ 710033423	Penata Muda Tk. I (III/b)	Ka. Unit Administrasi	Balai Besar KSDA
4	Semuel Sampe, SP/ 710032803	Penata Muda Tk. I (III/b)	Ka. Unit Intijen	Balai Besar KSDA
5	Harun Ibo, SH/ 080065224	Penata Muda Tk. I (III/b)	Ka. Unit Operasi	Dishut Kota Jayapura
6	Manerep Siregar, SP/ 710031112	Penata Muda Tk. I (III/b)	Anggota	Balai TN. Wasur
7	Zeth Parinding, S.Hut/ 710030843	Penata Muda Tk. I (III/b)	Anggota	Balai TN. Wasur
8	Muh. Ashlam. T, S. Sos/ 710032809	Penata Muda Tk. I (III/b)	Anggota	Balai TN. Wasur
9	Musa Fonataba/ 080060536	Penata Muda Tk. I (III/b)	Anggota	Dishut Kab. Jayapura
10	Muh. Halim, SH/ 710032799	Penata Muda Tk. I (III/b)	Anggota	Balai Besar KSDA
11	Yacob K. Auri, S. Sos/ 710032802	Penata Muda Tk. I (III/b)	Anggota	Balai Besar KSDA
12	Dwi Susanto/ 710020613	Pengatur Tk. I (II/d)	Anggota	Dishut Kab. Jayapura
13	Zainal Arifin/ 710026353	Pengatur Tk. I (II/d)	Anggota	Balai Besar KSDA
14	Marjono/ 710026344	Pengatur Tk. I (II/d)	Anggota	Balai Besar KSDA
15	Purnama/ 710026570	Pengatur Tk. I (II/d)	Anggota	Balai Besar KSDA
16	Suparmin/ 710026279	Pengatur Tk. I (II/d)	Anggota	Balai Besar KSDA
17	Markus D. Iriando/ 710026575	Pengatur Tk. I (II/d)	Anggota	Balai Besar KSDA
18	Wir F. Filep/ 710027499	Pengatur Tk. I (II/d)	Anggota	Balai Besar KSDA
19	Frits Wanggai/080063310	Pengatur Tk. I (II/d)	Anggota	Dishut Kab. Serui
20	Agustus/ 710026572	Pengatur Tk. I (II/d)	Anggota	Balai Besar KSDA
21	Widodo/ 710026345	Pengatur (II/c)	Anggota	Balai Besar KSDA
22	Yunus D. N. Renyaan/ 710026346	Pengatur (II/c)	Anggota	Balai Besar KSDA
23	Eddy Sam Lau/ 710026281	Pengatur (II/c)	Anggota	Balai Besar KSDA

1	2	3	4	5
24	Basuki/ 710027459	Pengatur (II/c)	Anggota	Balai TN. Lorentz
25	Tonci T. Aibini/ 710026348	Pengatur (II/c)	Anggota	Balai Besar KSDA
26	Iskandar Hariansyah/ 710027463	Pengatur (II/c)	Anggota	Balai TN. Wasur
27	Yakobus R. T. Bangnga/ 710028774	Pengatur (II/c)	Anggota	Balai TN. Wasur
28	Lodeweik Lalimarna/ 710026282	Pengatur (II/c)	Anggota	Balai TN. Wasur
29	Derek Makabori/ 710028170	Pengatur (II/c)	Anggota	Balai Besar KSDA
30	Supriyanto/ 710026574	Pengatur (II/c)	Anggota	Balai Besar KSDA
31	Musda Ginting/ 710026569	Pengatur (II/c)	Anggota	Balai Besar KSDA
32	Benyamin Tiba/ 710026280	Pengatur (II/c)	Anggota	Balai Besar KSDA
33	Tinas Kogoya/ 710025987	Pengatur (II/c)	Anggota	Balai TN. Lorentz
34	Haeruddin/ 710030552	Pengatur (II/c)	Anggota	Balai TN. Wasur
35	Hasanto/710027468	Pengatur (II/c)	Anggota	Balai TN. Wasur
36	Marcus Wakanno/710027461	Pengatur (II/c)	Anggota	Balai TN. Wasur
37	Lido Trihartanto/710028192	Pengatur (II/c)	Anggota	Balai TN. Wasur
38	Nakir Surahman/710028817	Pengatur (II/c)	Anggota	Balai Besar KSDA
39	Badarudin/710028191	Pengatur (II/c)	Anggota	Balai TN. Wasur
40	Tri Marjono/710026897	Pengatur (II/c)	Anggota	Balai Besar KSDA
41	D. Kemri M. Sinaga/710026571	Pengatur (II/c)	Anggota	Balai Besar KSDA
42	William B.Amsor/710026349	Pengatur Muda Tk. I (II/b)	Anggota	Balai TN. Lorentz
43	Ola Gumelar/ 710027465	Pengatur Muda Tk. I (II/b)	Anggota	Balai TN. Wasur
44	Decky Itaar/ 710027455	Pengatur Muda Tk. I (II/b)	Anggota	Balai Besar KSDA
45	Irianto Liman/ 710026350	Pengatur Muda Tk. I (II/b)	Anggota	Balai TN. Lorentz
46	Marcus Simatauw/ 710027460	Pengatur Muda Tk. I (II/b)	Anggota	Balai TN. Wasur
47	Huakimo Wantik/ 710026760	Pengatur Muda Tk. I (II/b)	Anggota	Balai TN. Lorentz
48	Indra L. Marunduh/ 710027451	Pengatur Muda Tk. I (II/b)	Anggota	Balai TN. Lorentz
49	A r h a m/ 710028169	Pengatur Muda Tk. I (II/b)	Anggota	Dishut Kab. Asmat
50	B u d i/710028743	Pengatur Muda Tk. I (II/b)	Anggota	Balai TN. Wasur

1	2	3	4	5
51	Andrew J. Karuri/710030551	Pengatur Muda Tk. I (II/b)	Anggota	Balai TN. Wasur
52	Budi Santoso/710030554	Pengatur Muda Tk. I (II/b)	Anggota	Balai TN. Wasur
53	Yusuf Kondolele/710026568	Pengatur Muda Tk. I (II/b)	Anggota	Balai Besar KSDA
54	Hengki Rumere/710030553	Pengatur Muda Tk. I (II/b)	Anggota	Balai TN. Wasur
55	Ariek B. Setiawan/ 710035369	Pengatur Muda (II/a)	Anggota	Balai Besar KSDA
56	Elmanan Madjinuhu/ 710035376	Pengatur Muda (II/a)	Anggota	Balai TN. Wasur
57	Saiful Hani/ 710036294	Pengatur Muda (II/a)	Anggota	Balai Besar KSDA
58	Firmansyah/710035770	Pengatur Muda (II/a)	Anggota	Balai TN. Wasur
59	Upi Supiandi/710036176	Pengatur Muda (II/a)	Anggota	Balai TN. Wasur
60	Priwahyudi/710036176	Pengatur Muda (II/a)	Anggota	Balai TN. Wasur
61	Abdul Rohman Wahid/710036286	Pengatur Muda (II/a)	Anggota	Balai Besar KSDA

Tabel. I.6. Data Anggota Polisi Kehutanan dan PPNS Balai Besar KSDA Papua

NO	NAMA LENGKAP	TTL	AGAMA	STATUS	ALAMAT	KTA	DIK	SKEP PENYIDIK	KETERANGAN
1	2	3	4	5	6	7	8	9	10
A.	PPNS								
1	Ir. Hendrik Siubelan, MM	Waikabubak, 21-03-1957	Kristen Protestan	Nikah	Jayapura	Habis Masa Berlaku	Sudah	Sudah	Kepala Balai Besar KSDA Papua
2	Ir. Abraham Kaya	Maluku, 24-07-1958	Kristen Protestan	Nikah	Jayapura	Habis Masa Berlaku	Sudah	Sudah	Kepala Bidang Teknis
3	Muhammad Tuharea, S.Sos	Ambon, 15-08-1960	islam	Nikah	Jayapura	Habis Masa Berlaku	Sudah	Sudah	Pj. Kepala Bagian Tata Usaha
4	Oktavianus Bato Tampak	Makassar, 17 -10-1957	Kristen Protestan	Nikah	Jayapura	Habis Masa Berlaku	Sudah	Sudah	Pj. Kepala Bidang KSDA Wilayah I merauke
5	Drs. Atus Hans Atarury, MH	Serui, 26-01-1964	Kristen Protestan	Nikah	Jayapura	Habis Masa Berlaku	Sudah	Sudah	Kasubag Data, Evaluasi Pelaporan dan Humas,
6	Yona Rumbewas,S.Sos.M.Si	Biak, 02-02-1958	Kristen Protestan	Nikah	Merauke	Habis Masa Berlaku	Sudah	Sudah	Pj. Kepala Seksi Konservasi,Agast
7	Rudi Aryanto, S.P	Tegal, 9 Desember 1974	islam	Nikah	Jayapura	Habis Masa Berlaku	Sudah	Sudah	Pj. Kasie Perlindungan Pengawetah dan Perpetaan
8	Yulius Palita, S.Hut.T	Jayapura, 16-07-1974	Kristen Protestan	Nikah	Jayapura	Sudah	Sudah	Sudah	Calon Pengendali Ekosistem Hutan
B	POLHUT								
1	Balman Hutagaol	Balige,21-01-1957	Kristen Protestan	Nikah	Jayapura	Sudah	Sudah	Belum	Anggota Satgas Polhut
2	Samuel Sampe,AP	Sa'dan 30-10-1973	Kristen Protestan	Nikah	Jayapura	Sudah	Sudah	Belum	Polhut Pelaksana Lanjutan/SPORC
3	Darius Dampi, S.Sos	Bonga, 02-07-1972	Kristen Protestan	Belum	Jayapura	Sudah	Sudah	Belum	Polhut Pelaksana Lanjutan/SPORC
4	Yacob Kosmus Auri,S.Sos	Waroser, 11-12-1974	Kristen Protestan	Nikah	Jayapura	Sudah	Sudah	Belum	Polhut Pelaksana Lanjutan/SPORC
5	Markus.D.iriando	Manokwari, 18-08-1972	Kristen Katolik	Nikah	Jayapura	Sudah	Sudah	Sudah	Polhut Pelaksana/SPORC
6	Wir.F.Filep	Sarmi, 13-05-1967	Kristen Protestan	Nikah	Jayapura	Sudah	Sudah	Sudah	Polhut Pelaksana/SPORC
7	Purnama	Jember,09-11-1971	islam	Nikah	Jayapura	Sudah	Sudah	Belum	Polhut Pelaksana/SPORC
8	Agustus	Jakarta, 03-08-1969	islam	Nikah	Jayapura	Sudah	Sudah	Belum	Polhut Pelaksana/SPORC
9	Edi Sam Lau	Biak, 25-03-1971	Kristen Protestan	Nikah	Jayapura	Sudah	Sudah	Belum	Polhut Pelaksana/SPORC
10	Suprianto	Magelang 30-06-1967	islam	Nikah	Jayapura	Sudah	Sudah	Belum	Polhut Pelaksana/SPORC
11	Suparmin	Wiro Sari 21-12-1968	islam	Nikah	Jayapura	Sudah	Sudah	Belum	Polhut Pelaksana/SPORC
12	Karel Samonsabra	Jayapura, 06-06-1968	Kristen Protestan	Nikah	Jayapura	Sudah	Sudah	Belum	Polhut Pelaksana
13	Musda Ginting	Suka, Tgl : 17-11-1971	Kristen Protestan	Nikah	Jayapura	Sudah	Sudah	Belum	Polhut Pelaksana/SPORC
14	Zainal Arifin	Madura	islam	Nikah	Jayapura	Sudah	Sudah	Belum	Polhut Pelaksana/SPORC
15	Marjono	Klateng: 04-06-1972	islam	Nikah	Jayapura	Sudah	Sudah	Belum	Polhut Pelaksana/SPORC
16	Surahman Turu Patombe	Petengko, Tgl 7-12-1963	Kristen Protestan	Nikah	Jayapura	Sudah	Sudah	Belum	Polhut Pelaksana
17	Stevanus Muyapa	Komopa, 11-06-1974	Kristen Protestan	Nikah	Nabire	Sudah	Sudah	Belum	Polhut Pelaksana
18	Yulianus Gobay	Enarotali 25-02-1972	Kristen Katolik	Nikah	Nabire	Sudah	Sudah	Belum	Polhut Pelaksana Pemula
19	Luther Tenouye	Deta 1 - 5 - 1966	Kristen Protestan	Nikah	Sarmi	Sudah	Sudah	Belum	Polhut Pelaksana
20	Lapik Woromboni	Moor, 15-10-1965	Kristen Protestan	Nikah	Sarmi	Sudah	Sudah	Belum	Polhut Pelaksana
21	Yohan Pekei		Kristen Protestan	Nikah	Nabire	Sudah	Sudah	Belum	Polhut Pelaksana
22	Orgenes Athabu, SH	Sorong, 07-10-1969	Kristen Protestan	Nikah	Nabire	Sudah	Sudah	Belum	Anggota Satnit Polhut
23	Jimmy J. Wowiling	Airmadidi, 29-01-1960	Kristen Protestan	Nikah	Sarmi	Sudah	Sudah	Belum	Polhut Pelaksana
24	Alpius Nawipa	Enarotali, 11-06-1969	Kristen Protestan	Nikah	Nabire	Sudah	Sudah	Belum	Polhut Pelaksana Pemula

1	2	3	4	5	6	7	8	9	10
25	D. Kemri Manahan Sinaga	Tebing Tinggi, 20-09-1969	Kristen Protestan	Belum	Jayapura	Sudah	Sudah	Belum	Polhut Pelaksana/SPORC
26	Tri Marjono	Lahir : Candi Rejo I	Kristen Protestan	Nikah	Jayapura	Sudah	Sudah	Belum	Polhut Pelaksana/SPORC
27	Melkianus Baab	Nabire, 28-5-1972	Kristen Protestan	Belum	Nabire	Sudah	Sudah	Belum	Polhut Pelaksana
28	Jannes	Pematang siantar. 31-12-19	Kristen Protestan	Nikah	Nabire	Sudah	Sudah	Belum	Polhut Pelaksana
29	Tonci Albini	Serui: 03-02-1963	Kristen Protestan	Nikah	Jayapura	Sudah	Sudah	Belum	Polhut Pelaksana/SPORC
30	Benyamin Tiba	Tator, 06-12-1968	Kristen Katolik	Nikah	Jayapura	Sudah	Sudah	Belum	Polhut Pelaksana/SPORC
31	Widodo	Kolonprogo, 07-06-1965	islam	Nikah	Jayapura	Sudah	Sudah	Belum	Calon Polhut/
32	Yunus.N.D.Reyaan	Mindiptana,: 26-12-1968	Kristen Protestan	Nikah	Jayapura	Sudah	Sudah	Belum	Polhut Pelaksana/SPORC
33	Yonas Andris Mebri	Yoka	Kristen Protestan	Nikah	Jayapura	Sudah	Sudah	Belum	Polhut Pelaksana
34	Derek Makabory	Resi Sayati, 25-12-1958	Kristen Protestan	Nikah	Jayapura	Sudah	Sudah	Belum	Polhut Pelaksana/SPORC
35	Herry Himan	Abusa, 13-12-1965	Kristen Katolik	Nikah	Jayapura	Sudah	Sudah	Belum	TPHL
36	Sefnat Karubaba	Serui 27-08-1954	Kristen Protestan	Nikah	Jayapura	Sudah	Sudah	Belum	TPHL
37	Ariek Budi Setiawan	Pelai Hari, 16 - 08 - 1985	islam	Nikah	Jayapura	Sudah	Sudah	Belum	Polhut Pelaksana Pemula/SPORC
38	Tommy Sunarya	Subang, 29 April 1987	islam	Nikah	merauke	Sudah	Sudah	Belum	Polhut Pelaksana Pemula
39	Abdul Rahman Wahit	Oransbari, 13 Agustus 1986	islam	Belum	Jayapura	Sudah	Sudah	Belum	Polhut Pelaksana Pemula/SPORC
40	Yehuda Urbinas	Baruki, 14 Juni 1983	Kristen Protestan	Belum	Jayapura	Sudah	Sudah	Belum	Polhut Pelaksana Pemula
41	Laode Irianto Subu	Sorong, 04-08-1986	islam	Belum	Jayapura	Sudah	Sudah	Belum	Polhut Pelaksana Pemula
42	Elly Fonataba	Jayapura : 25 Juli 1985	Kristen Protestan	Belum	Jayapura	Sudah	Sudah	Belum	Polhut Pelaksana Pemula
43	Andi Y.P.Rumbrapuk	Serui, 30/06/1983	Kristen Protestan	Belum	Jayapura	Sudah	Sudah	Belum	Polhut Pelaksana Pemula
44	Muhammad Jalil	Kowo: 1 Agustus 1984	islam	Belum	Jayapura	Sudah	Sudah	Belum	Polhut Pelaksana Pemula
45	Victory S. Karubaba	Jayapura: 9 Mei 1984	Kristen Protestan	Belum	Jayapura	Sudah	Sudah	Belum	Polhut Pelaksana Pemula
46	Robert Pasang.	Jayapura, 13 Nopember 19	Kristen Protestan	Nikah	Jayapura	Sudah	Sudah	Belum	Polhut Pelaksana Pemula
47	Muh Halim SH	Jayapura , 12-12-1972	islam	Nikah	Jayapura	Sudah	Sudah	Belum	Polhut Pelaksana Lanjutan/SPORC
48	Decky Itaar	Jayapura, 11-12-1978	Kristen Protestan	Nikah	Jayapura	Sudah	Sudah	Belum	Polhut Pelaksana/SPORC
49	Saiful Hani	Kendaga, 11-05-1985	islam	Belum	Jayapura	Sudah	Sudah	Belum	Polhut Pelaksana Pemula/SPORC
50	Otniel Asmuruf, SH	Sorong, 09-05-1969	Kristen Protestan	Nikah	Jayawijaya	Sudah	Sudah		Anggota Satnit Polhut
51	Wellem Tanga	Rontepao, 24-04-1954	Kristen Protestan	Nikah	Merauke	Sudah	Sudah		Anggota Satnit Polhut
52	Yunus Sappa	Unjung Pandang, 05-06-19	Kristen Protestan	Nikah	Sarmi	Sudah	Sudah		TPHL
53	Sugito	Korowinangun, 23-12-1963	islam	Nikah	Merauke	Sudah	Sudah		Polhut Pelaksana
54	Yusak Makuker	Biak, 24-01-1969	Kristen Protestan	Nikah	Jayawijaya	Sudah	Sudah		Calon Polhut
55	Musa Morin	Polondini, 09-09-1965	Kristen Protestan	Nikah	Jayawijaya	Sudah	Sudah		Polhut Pelaksana
56	Derek Watapo	Sogokmo, 05-05-1963	Kristen Protestan	Nikah	Jayawijaya	Sudah	Sudah		Polhut Pelaksana
57	Yusuf Kondolele	Borepariding, 10-02-1970	Kristen Protestan	Nikah	Jayawijaya	Sudah	Sudah		Polhut Pelaksana Pemula/SPORC
58	Nakir Surahman	Palanda, 07-01-1971	islam	Nikah	Merauke	Sudah	Sudah		Polhut Pelaksana/SPORC
59	Ramsis Sitorus	Lapasonak, 13-11-1975	Kristen Protestan	Nikah	Merauke	Sudah	Sudah		Polhut Pelaksana Pemula
60	Christian A. Nussy		Kristen Protestan	Nikah	Sarmi	Sudah	Sudah		Polhut Pelaksana

Tabel I.7. Daftar Pengendali Ekosistem Hutan Balai Besar KSDA Papua

NO	NAMA LENGKAP	NIP	JABATAN	PANGKAT/GOLONGAN	KETERANGAN
1	2	3	4	5	6
1	Rian Agustina, S.Pt	710033424	PEH Muda	Penata (III/c)	
2	Agus Roma Purnomo, ST	710034907	PEH Pertama	Penata Muda Tk.I (III/b)	
3	Tutut Heri Wibowo, S.Hut	710035367	PEH Pertama	Penata Muda Tk.I (III/b)	
4	Diah Warastuti, SP	710034922	PEH Pertama	Penata Muda (III/a)	
5	Ardiyani Widagdo, S.Hut	710036171	Calon PEH	Penata Muda (III/a)	
6	Danial Idris	710036171	PEH Pelaksana	Pengatur Tk.I (II/d)	
7	Nixon Nauw	710025185	PEH Pelaksana	Pengatur (II/c)	
8	Johan G. Imbenai	710034029	PEH Pelaksana	Pengatur Muda Tk.I (II/b)	
9	Suhendar Suradinata	710034714	PEH Pelaksana	Pengatur Muda Tk.I (II/b)	
10	Apianus Kilungga	710031246	PEH Pelaksana Pemula	Pengatur Muda Tk.I (II/b)	
11	Firaon Ullo	710032147	Calon PEH	Pengatur Muda Tk.I (II/b)	
12	Paulus Baibaba	710034030	Calon PEH	Pengatur Muda Tk.I (II/b)	
13	Ernis O. Itaar	710031263	Calon PEH	Pengatur Muda (II/a)	
14	Teguh Mujiharto	710034026	PEH Pelaksana Pemula	Pengatur Muda Tk.I (II/b)	
15	Alam Mucharam	710034024	Calon PEH	Pengatur Muda Tk.I (II/b)	
16	Sumarji Wakang	710034025	Calon PEH	Pengatur Muda Tk.I (II/b)	
17	Hertock Waratanoi	710034028	Calon PEH	Pengatur Muda Tk.I (II/b)	
18	Muhammad Syaifuddin	710034023	Calon PEH	Pengatur Muda Tk.I (II/b)	

Tabel I.8. Rekapitulasi Pendidikan dan Pelatihan PNS Balai Besar KSDA Papua Tahun 2007

NO	PENDIDIKAN DAN PELATIHAN	JUMLAH PEGAWAI	TEMPLAT DIKLAT
1	2	3	4
1	GIS Tk. Lanjutan	2 orang	Bogor
2	Ekonomi Lingkungan	2 orang	Yogyakarta
3	PEH Tingkat Ahli	1 orang	Bogor
4	SPORC	5 orang	Bogor
5	Prajabatan Gol II	1 orang	Jayapura
6	Prajabatan Gol III	7 orang	Manokwari
7	BPKBRI	2 orang	Manokwari
8	Barang dan Jasa	1 orang	Manokwari
9	Administrasi Perkantoran	3 orang	Manokwari
10	Dasar-dasar KSDA	3 orang	Manokwari
11	Metode Penyuluhan	2 orang	Manokwari
12	PUP	2 oarng	Manokwari
13	Pemandu Wisata Alam	2 orang	Manokwari
14	Peningkatan Kapasitas Tenaga Penyuluh Kehutanan	1 orang	Bogor

Tabel I.9. Daftar Nama Pejabat Balai Besar KSDA Papua

NO	NAMA	JABATAN	ALAMAT KANTOR	ALAMAT RUMAH
1	2	3	4	5
1.	Ir. Hendrik Siubelan, M.M. NIP.710002147	Ka. Balai Besar KSDA Papua.	Jl. Raya Abepura Kotaraja Tlp: (0967) 581596.	Komp.BTN Skylane – Kotaraja. HP: 08114800734.
2.	Muhammad Tuharea, S.Sos. NIP.080062795	Ka. Bagian Tata Usaha.	Jl. Raya Abepura Kotaraja Tlp: (0967) 581596.	Komp.BTN Grand Kotaraja No A.13 Tlp; (0967)584455. HP: 081344334959.
3.	Ir. Abraham Kaya. NIP.710008577	Ka. Bidang Teknis KSDA.	Jl. Raya Abepura Kotaraja Tlp: (0967) 581596.	Komp. Kehutanan Padang Bulan Abepura. HP: 08124802477.
4	Ir. Rocky Batu Tandi Bua, M.Si. NIP. 710008525	Ka. Bidang Teknis KSDA Wilayah II Nabire.	Jln. Danomina Nabire. Tlp: (0984) 21639.	Jln. A. Yani Malowpo Nabire. HP: 081384845485.
5	Oktofianus Bato Tampa. NIP. 080057844	Ka. Bidang Teknis KSDA Wilayah I Merouke.	Jln. Mopah Lama Tlp: (0971) 32673	Jln. Martadinata Merouke . HP. 0813 4102 1253.
6.	Jaka Isdiarta NIP. 710001594	Kasubag Umum.	Jl. Raya Abepura Kotaraja Tlp: (0967) 581596.	Gang nusa indah II/13 Perumnas I Waena JPR. Tlp: (0967) 571027. HP: 08124808684.
7.	Lusiana Dyah Ratnawati, S.Hut. NIP. 710033411	Kasubag Perencanaan dan Kerja Sama.	Jl. Raya Abepura Kotaraja Tlp: (0967) 581596.	Pemda II Cigombong Blok E No.8 Kotaraja. HP: 081344643585.
8.	Drs. Atus Hans Ataruri NIP. 710025203	Kasubag Data Evlap dan Humas.	Jln Raya Abepura Kotaraja. Tlp: (0967) 581596.	Komplek Kehutanan Jln Raya Entrop Jayapura. HP: 081344387702.
9	Dahlan, S.P. NIP. 710031109	Ka. Seksi Pemantapan dan Pelayanan Bidang Teknis Konservasi Sumber Daya Alam.	Jln Raya Abepira – Kotaraja. Tlp: (0967) 581596.	Jln. Pemuda No. 88b Cloof Camp- Jayapura .. Tlp: (0967) 535026. HP: 081344007142.
10.	Rudi Aryanto, S.P. NIP. 710030860	Ka. Seksi Perlindungan Pengawetan Dan Perpetaan.	Jln Raya Abepira – Kotaraja. Tlp: (0967) 581596.	Furia Indah Kotaraja Jalur II, No. 94 kotaraja. HP: 081340700959.

1	2	3	4	5
11.	Yona Rumbewas S.Sos, M.Si. NIP. 080067985	Kasi. Konservasi Wilayah. I Agats.	Agast – Asmat.	Agast Asmat. HP: 085254119360.
12.	Prianto, S.Hut. NIP. 710033429	Kasi. Konservasi Wilayah. II Timika.	Kantor : Timika - Papua.	Jln. Maparu K.5 Timika. HP: 081344016665.
13.	Ir. Silas Kogoya, M.Si. NIP. 710025204	Kasi. Konservasi Wilayah. II Biak.	Jln. Denpo Rits I Biak.	Jln. Sriwijaya Belakang Wartel Ratna Mandoww – Biak. Desa
14.	Acha Anis Sokoy, S.Hut. NIP. 710033443	Kasi. Konservasi Wilayah. IV Sarmi.	Kantor : Sarmi – Papua.	Sarmi. HP: 085281128688.



II. KEUANGAN

Tabel II.1. Anggaran dan Realisasi DIPA BA 29 Balai Besar KSDA Papua tahun 2007.

NO	JENIS KEGIATAN	RENCANA (Rp)	BOBOT (%)	REALISASI (Rp)	REALISASI (%)
1	2	3	4	5	6
1.	Operasi pengamanan hutan	549.075.000,-	3,43	80.000.000,-	14,57
2.	Penguatan kapasitas kelembagaan perlindungan hutan	1.792.430.000,-	11,19	884.900.000,-	49,37
3.	Penyelesaian kasus hukum/pelanggaran/ kejahatan hutan	151.000.000,-	0,94	50.500.000,-	33,44
4.	Pembayaran gaji, lembur, honorarium dan vakasi	3.755.729.000,-	23,44	3.811.765.482,-	101,49
5.	Rapat-rapat koordinasi/kerja/dinas/pimpinan kelompok kerja/konsultasi	166.000.000,-	1,04	166.000.000,-	100
6.	Pengadaan perlengkapan kantor	78.600.000,-	0,49	56.145.000,-	71,43
7.	Langganan daya dan jasa	102.000.000,-	0,64	71.650.349,-	70,24
8.	Perawatan gedung kantor	45.500.000,-	0,28	45.500.000,-	100
9.	Perawatan angkutan air	12.000.000,-	0,08	-	0
10.	Perawatan peralatan kantor	6.140.000,-	0,04	6.140.000,-	100
11.	Perawatan kendaraan bermotor roda 4/6/10	130.000.000,-	0,81	130.000.000,-	100
12.	Perawatan kendaraan bermotor roda 2	476.600.000,-	0,3	47.600.000,-	100
13.	Pengelolaan kawasan konservasi lainnya dan taman buru	539.450.000,-	3,37	45.000.000,-	8,34
14.	Pengelolaan jenis dan genetik	410.500.000,-	2,56	-	0
15.	Pembinaan, penangkaran dan peredaran tumbuhan dan satwa liar	255.170.000,-	1,59	-	0
16.	Pemberdayaan masyarakat sekitar kawasan	259.245.000,-	1,62	-	0
17.	Pengembangan bina cinta alam	60.000.000,-	0,38	60.000.000,-	100

1	2	3	4	5	6
18.	Pengembangan pemanfaatan jasa lingkungan	639.310.000,-	3,99	498.600.000,-	77,99
19.	Penyusunan program dan rencana kerja/ teknis/program	563.160.000,-	3,52	428.490.000,-	76,09
20.	Pembangunan gedung kantor	2.548.750.000,-	15,91	78.750.000,-	3,09
21.	Pembangunan prasarana dan sarana lingkungan gedung	350.000.000,-	2,19	331.700.000,-	94,77
22.	Pengadaan tanah	1.880.000.000,-	11,74	1.500.000.000,-	79,79
23.	Penguatan kelembagaan	105.000.000,-	0,66	105.000.000,-	100
24.	Monitoring evaluasi	26.040.000,-	0,16	-	0
25.	Pengadaan peralatan kantor	67.000.000,-	0,42	67.000.000,-	100
26.	Pembangunan prasarana dan sarana lingkungan gedung	1.145.510.000,-	7,15	592.200.000,-	51,7
27.	Pengadaan alat laboratorium	20.000.000,-	0,13	20.000.000,-	100
28.	Peningkatan efektifitas pengelolaan kawasan konservasi	115.000.000,-	0,72	90.000.000,-	78,26
29.	Pengadaan peralatan kantor	211.250.000,-	1,32	211.250.000,-	100
30.	Penyusunan, penyempurnaan dan sosialisasi peraturan perundang-undangan	18.310.000,-	0,11	-	0
Jumlah		16.019.769.000,-	100	9.378.190.831,-	58,54

Tabel II.2. Anggaran dan Realisasi DIPA BA 69 Balai Besar KSDA Papua tahun 2007

NO	JENIS KEGIATAN	RENCANA (Rp)	BOBOT (%)	REALISASI (Rp)	REALISASI (%)
1	2	3	4	5	6
1.	Administrasi Umum	37.300.000,-	0,32	-	0
2.	Pembangunan gedung kantor	1.571.200.000,-	13,54	-	0
3.	Pengadaan tanah	2.000.000.000,-	17,23	2.000.000.000,-	100
4.	Pengelolaan kawasan konservasi lainnya dan taman buru	2.000.000.000,-	17,23	1.996.705.000,-	99,84
5.	Pengembangan pemanfaatan wisata alam	6.000.000.000,-	51,69	4.053.861.000,-	67,56
Jumlah		11.608.500.000,-	100	8.050.566.000,-	69,35



III. SARANA DAN PRASARANA

Tabel III.1. Jumlah dan Jenis Barang Inventaris Balai Besar KSDA Papua

A. Tanah

NO	NAMA BARANG	JUMLAH BARANG	KONDISI BARANG			KETERANGAN
			BAIK	RUSAK RINGAN	RUSAK BERAT	
1	2	3	4	5	6	7
1	TANAH BANGUNAN RUMAH NEGARA GOLONGAN III	857 m ²	807 m ²	50 m ²	-	
2	TANAH BANGUNAN RUNAH PEMERINTAH	10.492 m ²	10.492 m ²	-	-	
3	TANAH PADANG ALANG-ALANG	20 m ²	20 m ²	-	-	

B. Bangunan dan Gedung

NO	NAMA BARANG	JUMLAH BARANG	KONDISI BARANG			KETERANGAN
			BAIK	RUSAK RINGAN	RUSAK BERAT	
1	2	3	4	5	6	7
1	BANGUNAN MANDI CUCI KAKUS (MCK)	2 Unit	2 Unit	-	-	
2	BANGUNAN GEDUNG KANTOR PERMANEN.	5 Unit	3 Unit	-	2 Unit	
3	BANGUNAN OLAH RAGA TERBUKA PERMANEN	1 Unit	1 Unit	-	-	
4	GEDUNG PERTOKOAN/KOPERASI PASAR SEMI PERMANEN	10 Unit	10 Unit	-	-	
5	GEDUNG POS JAGA PERMANEN	7 Unit	4 Unit	2 Unit	1 Unit	
6	BANGUNAN UNTUK KANDANG	1 Unit	1 Unit	-	-	
7	BANGUNAN GEDUNG TEMPAT KERJA LAINNYA PERMANEN	2 Unit	2 Unit	-	-	
8	TANAH BANGUNAN RUMAH NEGARA GOLONGAN III, TIPE A PERMANEN	2 Unit	2 Unit	-	-	
9	MES/WISMA/BUNGALOW/TEMPAT PERISTIRAHATAN PERMANEN	1 Unit	- Unit	1 Unit	-	
10	MES/WISMA/BUNGALOW/TEMPAT PERISTIRAHATAN DARURAT	10 Unit	10 Unit	-	-	
11	TUGAS TANDA BATAS ADMINISTRASI KEPEMILIKAN	2 Unit	1Unit	-	-	

III. Peralatan dan Mesin

NO	NAMA BARANG	JUMLAH BARANG	KONDISI BARANG			KETERANGAN
			BAIK	RUSAK RINGAN	RUSAK BERAT	
1	2	3	4	5	6	7
1	TRANSPORTABLE GNERATING SET	1 Unit	-	-	1 Unit	
2	PORTABLE GENERATING SET	2 Unit	1 Unit	-	1 Unit	
3	JEEP	2 Unit	1 Unit	1 Unit	-	
4	MINI BUS (PENUMPANG 14 ORANG KE BAWAH).	1 Unit	1 Unit	-	-	
5	PICK UP	8 Unit	7 Unit	-	1 Unit	
6	SEPEDA MOTOR	26 Unit	20 Unit	2 Unit	4 Unit	
7	SPEED BUAT/MOTOR TEMPEL	2 Unit	1 Unit	-	1 Unit	
8	MESIN KETIK MANUAL STANDARD (14-16 INCI)	3 Buah	3 Buah	-	-	
9	MESIN KETIK MANUAL LANGEWAGON (18-27 INCI)	8 Buah	-	-	8 Buah	
10	LEMARI BESI/METAL	2 Buah	-	-	2 Buah	
11	LEMARI KAYU	20 Buah	17 Buah	-	3 Buah	
12	RAK BESI	6 Buah	-	-	6 Buah	
13	RAK KAYU	2 Buah	-	-	2 Buah	
14	FILLING KABINET	14 Buah	3 Buah	-	11 Buah	
15	BRANDKAS	2 Buah	2 Buah	-	-	
16	ALAT PEMOTONG RUMPUT	1 Buah	-	-	1 Buah	
17	OVERHEAD PROJECTOR	1 Buah	-	-	1 Buah	
18	MEJA KERJA BESI/METAL	1 Buah	-	-	1 Buah	
19	MEJA KERJA KAYU	123 Buah	46 Buah	-	77 Buah	
20	KURSI BESI/METAL	43 Buah	21 Buah	-	22 Buah	
21	KURSI KAYU	237 Buah	43 Buah	-	194 Buah	
22	SICE.	4 Buah	2 Buah	-	2 Buah	
23	BANGKU PANJANG	1 Buah	1 Buah	-	-	

1	2	3	4	5	6	7
24	MEJA KOMPUTER	1 Buah	-	-	1 Buah	
25	TEMPAT TIDUR KAYU	2 Buah	1 Buah	-	1 Buah	
26	MEJA KETIK	1 Buah	-	-	1 Buah	
27	MEJA TELEPON	1 Buah	-	-	1 Buah	
28	KASUR/SPRING BED	1 Buah	1 Buah	-	-	
29	MEJA MAKAN KAYU	5 Buah	20 Buah	-	3 Buah	
30	MESIN PEMOTONG RUMPUT	1 Buah	1 Buah	-	-	
31	LEMARI ES	3 Buah	1 Buah	-	-	
32	A.C.SPLIT	1 Buah	2 Buah	-	-	
33	KIPAS ANGIN	4 Buah	1 Buah	-	4 Buah	
34	RAK PIRING ALMINIUM	1 Buah	1 Buah	-	-	
35	RADIO	5 Buah	1 Buah	-	1 Buah	
36	TELEVISI	2 Buah	2 Buah	-	-	
37	WIRELES	1 Buah	1 Buah	-	-	
38	MICROPHON	2 Buah	-	-	2 Buah	
39	STABILATOR	1 Buah	-	-	1 Buah	
40	TUSTEL	2 Buah	-	-	2 Buah	
41	LAMBANG GARUDA PANCASILA	1 Buah	1 Buah	-	-	
42	GAMBAR PRESIDEN DAN WAKIL PRESIDEN	2 Buah	2 Buah	-	-	
43	KACA HIAS	1 Buah	1 Buah	-	-	
44	DISPENSER	2 Buah	2 Buah	-	-	
45	ASBAK TINGGI	10 Buah	10 Buah	-	-	
46	POWER SUPPLY	1 Buah	1 Buah	-	1 Buah	
47	RAK PERALATAN	1 Buah	1 Buah	-	-	
48	FILM PROJECTOR	2 Buah	-	-	2 Buah	
49	SLIDE PROJEKTOR	1 Buah	-	-	1 Buah	

1	2	3	4	5	6	7
50	GLINOMETER	2 Buah	2 Buah	-	-	
51	ALTIMETER	5 Buah	2 Buah	-	3 Buah	
52	KOMPAS	2 Buah	1 Buah	-	1 Buah	
53	TEROPONG/KEKER	3 Buah	2 Buah	-	1 Buah	
54	GPS RECEIVER	1 Buah	1 Buah	-	-	
55	INTERMEDIATE TELEPHONE/KEY TELEPHONE	2 Buah	2 Buah	-	-	
56	SLIDE PROJECTOR (LAPANGAN)	1 Buah	-	-	1 Buah	
57	ANTENE SHF PORTABLE	1 Buah	1 Buah	-	-	
58	LABORATORY AIR CONDITIONER 1,50 HP	3 Buah	-	-	3 Buah	
59	UNINTERRUPTED POWER SUPPLY (UPS)	7 Buah	7 Buah	-	-	
60	COMPUTER	22 Buah	13 Buah	-	9 Buah	
61	P.C UNIT	4 Buah	4 Buah	-	-	
62	LAP TOP	3 Buah	2 Buah	-	1 Buah	
63	NOTE BOOK	1 Buah	-	-	1 Buah	
64	PRINTER	10 Buah	10 Buah	-	-	

Tabel III.2. Pengadaan Sarana dan Prasarana Balai Besar KSDA Papua Tahun 2007

NO	PENGADAAN SARANA DAN PRASARANA	JUMLAH	SUMBER DANA
1	2	3	4
1.	Renovasi/rehabilitasi pos jaga di bandara Sentani	1 unit	PNP (BA 29)
2.	Pembuatan pagar eks rumah jabatan Kepala Balai KSDA Papua I	1 paket	PNP (BA 29)
3.	Pembuatan pagar eks kantor SKW I Merauke (sementara ini dijadikan kantor Bidang KSDA Wilayah I Merauke)	1 paket	PNP (BA 29)
4.	Pengadaan tanah untuk rumah pegawai	1 paket	PNP (BA 29)
5.	Pengadaan tanah untuk SPORC Brigade Kanguru	1 paket	PNP (BA 69)
6.	Laptop	1 unit	PNP (BA 29)
7.	UPS	1 buah	PNP (BA 29)
8.	Meubelair untuk Balai Besar KSDA Papua	1 paket	PNP (BA 29)
9.	Meubelair untuk SKW Sarmi	1 paket	PNP (BA 29)
10.	Meubelair untuk Eks SKW Nabire (digunakan sementara oleh Bidang KSDA Wilayah II)	1 paket	PNP (BA 29)
11.	Meubelair untuk pondok kerja di Jayapura	1 paket	PNP (BA 29)
12.	Meubelair SPORC Brigade Kanguru	1 paket	PNP (BA 29)
13.	Lemari perpustakaan	2 buah	RM (BA 29)
14.	Genset	1 unit	PNP (BA 29)
15.	Altimeter	2 buah	PNP (BA 29)
16.	Kompas	2 buah	PNP (BA 29)
17.	Printer portable	1 unit	PNP (BA 29)
18.	Teropong binokuler	1 buah	PNP (BA 29)
19.	Teropong monokuler	1 buah	PNP (BA 29)
20.	Sarpras pengembangan wisata alam di TWA Teluk Youtefa	1 paket	PNP (BA 69) dan RM (BA 29)
21.	Sarpras pengembangan wisata alam di daerah penyangga CA. Cycloops	1 paket	PNP (BA 69)
22.	Bantuan sarpras desa model di daerah penyangga CA. Cycloops	1 paket	RM (BA 29)

Tabel III.3. Jumlah dan Jenis Sarana Perlindungan Pada Balai Besar KSDA Papua

NO.	JENIS SARANA	JUMLAH	KETERANGAN
1	2	3	4
A	BANGUNAN		
1	Mess Polhut	-	Baik
2	Barak Polhut	-	Baik
3	Pondok Kerja	-	Baik
4	Pondok Jaga	-	Baik
5	Pos Jaga	-	Baik
6	Kandang Satwa	-	Rusak
B	KENDARAAN		
1	Kendaraan Roda -4	3	3 Baik
2	Kendaraan Roda -2	28	-
C	SENJATA API		
1	PM1-A1	10	Baik
D	PERALATAN LAINNYA		
1	Komputer	4	4 Baik
2	Laptop	-	Baik
3	Printer	2	2 Baik
4	UPS	1	1 Baik
5	Mesin Tik Manual	1	1 Baik
6	Rig Radio Komunikasi	-	Baik
7	Antena HT /Rig	-	Baik
8	Power Supply	1	1 Baik

Tabel III.4. Jumlah dan Jenis Sarana Web Site dan GIS Pada Balai Besar KSDA Papua

NO	JENIS SARANA	JUMLAH	KETERANGAN
1	2	3	4
1	Komputer	3	3 Baik
2	Laptop	-	Baik
3	Printer	3	2 Baik, 1 Rusak
4	UPS	2	2 Baik
5	Mesin Tik Elektrik	-	-
6	Mesin Tik Manual	1	1 Baik
7	Motorola	-	-
8	Wireless abg Linksys Bridge internet	1	1 Baik
9	Antena Wireless abg Linksys internet	2	2 Baik
10	Stabilizer	2	2 Baik
11	GPS	-	1 Baik, 1 Rusak

Tabel IV.1. Kegiatan Perlindungan dan Pengamanan di Balai Besar KSDA Papua Tahun 2007

NO	KEGIATAN	PELAKSANA	FREKUENSI	KETERANGAN
1	2	3	4	5
1	Operasi Intelejen	SPORC	10 Kali	Hasil kegiatan operasi adalah: - Pelaku/tersangka 3 orang - Barang bukti kayu 60 m3
2	Operasi Pemberantasan Illegal Logging	SPORC	12 Kali	
3	Penyelesaian Perkara	SPORC	3 Kali	
4	Gelar Perkara	SPORC	3 Kali	

Tabel.IV.2. Hasil Sitaan Operasi Pengamanan Tumbuhan dan Satwa Liar di Balai Besar KSDA Papua Tahun 2004 - 2007

NO	TANGGAL	BARANG BUKTI	JUMLAH			LOKASI	PELAKU / TERSANGKA		
			SATWA (ekor)	TUMBH. (rumpun)	LAIN-LAIN (btg/kg/bh)		NAMA	ALAMAT	PEKERJAAN
1	2	3	4	5	6	7	8	9	10
TAHUN 2004									
1	01/05/2004	Kakatua jambul kuning (<i>Cacatua galerita</i>)	2			Pelabuhan udara	Syamsudin Djawab	Jayapura	
		Nuri merah kepala hitam (<i>Lorius lory</i>)	2						
2	18/06/2004	Cenderawasih opset (<i>Paradiseae minor</i>)	2			Pelabuhan udara	Syamsudin Djawab	Jayapura	
3	30/08/2004	Nuri merah kepala hitam (<i>Lorius lory</i>)	1			Pelabuhan laut	Oknum polisi	Jayapura	
4	01/10/2004	Anggrek alam (<i>Dendrobium</i> sp.)		5		Pelabuhan laut	Masyarakat		
5	18/10/2004	Nuri merah kepala hitam (<i>Lorius lory</i>)	2			Pelabuhan laut	Masyarakat		
6	22/10/2004	Buaya opset (<i>Crocodylus novaeguineae</i>)	1			Pelabuhan laut	Masyarakat		
7	12/11/1004	Anggrek alam (<i>Dendrobium</i> sp.)		3		Pelabuhan laut	Masyarakat		
8	07/12/2004	Anggrek alam (<i>Dendrobium</i> sp.)		4		Pelabuhan laut	Oknum polisi		
9	20/12/2004	Burung rangkong (<i>Abindylax vigil</i>)	1			Pelabuhan laut	Masyarakat		
10	21/12/2004	~ Kakatua raja (<i>Probocsiges atterimus</i>)	1			Jln. Raya Polimak	Frengky Waer /		
		~ Rangkong	2			Jln. Raya Polimak	John Marthen Madjar		
		~ Nuri merah kepala hitam (<i>Lorius lory</i>)	4			Jln. Raya Polimak			
		~ Bayan (<i>Ecletus roratus</i>)	3			Jln. Raya Polimak			
		~ Nuri pelangi (<i>Trichoglossus haematodus</i>)	5			Jln. Raya Polimak			
		~ Jalak irian (<i>Mino anais</i>)	1			Jln. Raya Polimak			
11	27/12/2004	Anggrek alam (<i>Dendrobium</i> sp.)		1		Pelabuhan Laut	Masyarakat		
12	27/12/2004	Anggrek alam (<i>Dendrobium</i> sp.)		1		Pelabuhan Laut	PNS		
13	27/12/2004	Anggrek alam (<i>Dendrobium</i> sp.)		14		Pelabuhan Laut	Masyarakat		
14	31/12/2004	Buaya opset (<i>Crocodylus novaeguineae</i>)	1			Pelabuhan Laut	Djayami		
TAHUN 2005									
1	28/01/2005	Anggrek alam (<i>Dendrobium</i> sp.)		2		Pelabuhan Laut		Jayapura	Swasta
2	28/01/2005	Anggrek alam (<i>Dendrobium</i> sp.)		2		Pelabuhan Laut		Jayapura	Oknum Polisi
3	31/01/2005	Cenderawasih opset (<i>Paradiseae minor</i>)	1			Pelabuhan Laut		Jayapura	PNS
4	05/02/2005	Anggrek alam (<i>Dendrobium</i> sp.)		87		Bandara Sentani			
5	07/02/2005	Anggrek alam (<i>Dendrobium</i> sp.)		4		Pelabuhan Laut	Yusape Boseran	Sentani	Swasta
6	07/02/2005	Anggrek alam (<i>Dendrobium</i> sp.)		3		Pelabuhan Laut	Paulina Marey	Nabire	Swasta
7	07/02/2005	Anggrek alam (<i>Dendrobium</i> sp.)		2		Pelabuhan Laut	Demianus R. Deda	Kotaraja	Swasta
8	14/02/2005	Anggrek alam (<i>Dendrobium</i> sp.)		3		Pelabuhan Laut	Ferdinand A. Weror		

1	2	3	4	5	6	7	8	9	10
9	04/03/2005	~ Anggrek alam (<i>Dendrobium</i> sp.) ~ Kakatua putih jambul kuning (<i>Cacatua gelerita</i>) ~ Nuri Aru (<i>Chalcopsitta atra</i>) ~ Bayan (<i>Ecletus roratus</i>) ~ Cenderawasih opset (<i>Paradiseae minor</i>)	2 1 1 2	63		Pasar Hamadi Pasar Hamadi Pasar Hamadi Pasar Hamadi Pasar Hamadi			
10	04/03/2005	Anggrek alam (<i>Dendrobium</i> sp.)		20		Bandara Sentani	Teddy Toga	Jayapura	
11	04/03/2005	Anggrek alam (<i>Dendrobium</i> sp.)		6		Bandara Sentani	Mr. Mark	Jayapura	
12	05/03/2005	Anggrek alam (<i>Dendrobium</i> sp.)		5		Bandara Sentani	Karel Samonsabra	Sentani	PNS
13	07/03/2005	Buaya opset (<i>Crocodylus novaeguineae</i>)	1			Pelabuhan Laut		Jayapura	Pelajar
14	08/03/2005	Cenderawasih hidup (<i>Paradiseae minor</i>)	2			Bandara Sentani	Letkol. Hasibuan	Jayapura	TNI
15	08/03/2005	Kakatua raja (<i>Probosciger atterimus</i>)	1			Bandara Sentani	Letkol. Hasibuan	Jayapura	TNI
16	08/03/2005	Cenderawasih opset (<i>Paradiseae minor</i>)	2			Bandara Sentani	Kodim Jayapura	Jayapura	Swasta
17	18/03/2005	Nuri kepala hitam (<i>Lorius lory</i>)	1			Bandara Sentani	Ibu Lisa	Jayapura	Swasta
18	04/04/2005	Anggrek alam (<i>Dendrobium</i> sp.)		15		Pelabuhan Laut	Frangky Lukas	Jayapura	Swasta
19	04/04/2005	Anggrek alam (<i>Dendrobium</i> sp.)		6		Pelabuhan Laut	Nursia	Jayapura	Swasta
20	06/04/2005	Anggrek alam (<i>Dendrobium</i> sp.)		21		Pelabuhan Laut			
21	08/04/2005	Anggrek alam (<i>Dendrobium</i> sp.)		9		Pelabuhan Laut	Alfian Mandini		
22	12/04/2005	Cenderawasih opset (<i>Paradiseae minor</i>)	2			Bandara Sentani	Adinda Eka	Jayapura	Kodam
23	21/04/2005	Cenderawasih opset (<i>Paradiseae minor</i>)	2			Bandara Sentani	Subakti	Kodam Baru	TNI
24	21/04/2005	Anggrek alam (<i>Dendrobium</i> sp.)		2		Bandara Sentani	Wahyudi	Lantamal V	TNI AL
25	22/04/2005	Anggrek alam (<i>Dendrobium</i> sp.)		1		Pelabuhan Laut		Jayapura	
26	22/04/2005	Anggrek alam (<i>Dendrobium</i> sp.)		1		Pelabuhan Laut	Ny. Artini	Angkasa	
27	27/04/2005	Nuri kepala hitam (<i>Lorius lory</i>)	3			Bank Papua Abe	Frans Beri	Abepura	
TAHUN 2006									
1	/03/2006	Kayu soang (<i>Xanthostermoon</i> sp.) Arang kayu soang (<i>Xanthostermoon</i> sp.)			20 40	Angkasa		Angkasa	Swasta
2	01/09/2006	Kayu soang (<i>Xanthostermoon</i> sp.)			12	Angkasa	Hari Wenda		
3	01/09/2006	Kayu soang (<i>Xanthostermoon</i> sp.)			89	Angkasa			
4	/10/2006	Kayu soang (<i>Xanthostermoon</i> sp.) Kayu bakar kayu arang rotan pengikat kayu arang			56 96 8 10	Angkasa	Amos Kenelak		

1	2	3	4	5	6	7	8	9	10
TAHUN 2007									
1	18/01/2007	Sekop dan parang			1	Angkasa	Roni Wamo		
2	18/01/2007	alat berburu (panah)			1	Angkasa	Feri Wandikbo		
3	16/02/2007	Kera ekor panjang (<i>Macaca fascicularis</i>)	1			Waena		Waena	
4	16/02/2007	Anggrek Macan(<i>Grammathopyllum papuanum</i>)		2		Pelabuhan Laut	Agrice Yessy Awak	Ekspo Waena	Mahasiswa
		Anggrek Bambu		1					
		Anggrek Merpati Kuning		2					
		Anggrek Kelinci		2					
		<i>Bullbophyllum</i> sp.		1					
		Anggrek Vanda		1					
		Dendrobium sp.		6					
		Anggrek Cenderawasih		1					
		Anggrek Kasuari		1					
5	16/02/2007	Anggek (<i>Dendrobium</i> sp)		23		Pelabuhan Laut	Anggrice	STIP Sentani	Mahasiswa
6	19/02/2007	Kus-kus (<i>Dendrolagus</i> sp)	1			Pelabuhan Laut	Kapt Imawan Dinda	Yonif 752/VYS. Biak	Anggota TNI
7	02/03/2007	Buaya hidup (<i>Crocodylus novaeguineae</i>)	2			Pelabuhan Laut	Bomggo		Oknum TNI
8	30/03/2007	Nuri kepala hitam (<i>Lorius lory</i>)	1			Pelabuhan Laut	Nana Suharna	Jl.Pendidikan Sorong	Swasta
9	30/03/2007	Kakaktua jambul kuning (<i>Cacatua galeri</i>)	1			Pelabuhan Laut	Silas Mom	Kp. Harapan Sentani	Pelajar
10	13/04/2007	Anggek (<i>Dendrobium</i> sp)		24		Pelabuhan Laut	Frans K. Rumsarwir	Jl.Sosial Pdng Bulan	Mahasiswa
11	13/04/2007	Anggek (<i>Dendrobium</i> sp)		7		Pelabuhan Laut	Elias Misiro	Pasar 2,Jayapura	PNS
12	13/04/2007	Anggek (<i>Dendrobium</i> sp)		5		Pelabuhan Laut	Huberthina Mahulete	Bucen III Waena	
13	16/04/2007	Anggek (<i>Dendrobium</i> sp)		5		Pelabuhan Laut	Fedrik	Polimak	Swasta
14	16/04/2007	Anggek (<i>Dendrobium</i> sp)		7		Pelabuhan Laut	Titus W.	Kotaraja	
15	30/05/2007	Nuri kepala hitam (<i>Lorius lory</i>)	1			Pelabuhan Laut			

Tabel.V.1. Status, Fungsi dan Luas Kawasan Konservasi di Wilayah Balai Besar KSDA Papua

NO	NAMA KAWASAN	LOKASI	PENUNJUKAN KAWASAN KONSERVASI		PENETAPAN KAWASAN KONSERVASI		KET
			SURAT KEPUTUSAN	LUAS SEBELUM TATA BATAS (Ha)	SURAT KEPUTUSAN	LUAS SETELAH TATA BATAS (Ha)	
1	2	3	4	5	6	7	8
1	Cagar Alam Pegunungan Cycloops	Jayapura	Mentan No.56/Kpts/Um/1/78 Tanggal 26 Januari 1978	22.500	Menhut No. 365/Kpts-II/87 Tanggal 18 Nopember 1987	22.500	Temu gelang
2	Cagar Alam Bupul/ Kumbe	Merauke	Surat Gub. No.522.5/2372 Tanggal 13 Agustus 1983	108.695	Dalam proses	92.704	Temu gelang
3	Cagar Alam Wayland	Nabire	Mentan No.820/Kpts/Um/11/82 Tanggal 10 Nopember 1982	223.000	-	-	Belum temu gelang
4	Cagar Alam Pulau Pombo	Merauke	-	100	Dalam proses	100	Temu gelang
5	Cagar Alam Enarotali	Enarotali	Mentan No.84/Kpts/Um/2/1980 Tanggal 11 Pebruari 1980	300.000	-	-	Belum Ditata Batas
6	CA. Peg Yapen Tengah	Yapen Waropen	SK. 775/Kpts/Um/7/1982 Tanggal 12 Juli 1982	59.000			Belum ada serah terima
7	CA. Biak Utara	Biak Numfor	SK. 731/Kpts-II/1996 Tanggal 25 November 1996	11.000			Belum ada serah terima
8	CA. Pulau Supiori	Biak Numfor	SK. 525/Kpts/Um/7/1982 Tanggal 17 Agustus 1982	42.000			Belum ada serah terima
9	Suaka Margasatwa Mamberamo Foja	Jayapura	Mentan No.782/Kpts/Um/10/82 Tanggal 21 Oktober 1982	1.018.000	Dalam proses	1.422.500	Temu gelang
10	Suaka Margasatwa Pulau Dolok	Merauke	Mentan No.371/Kpts/Um/6/78 Tanggal 9 Juni 1978	600.000	Menhut No.305/Kpts-II/98 Tanggal 27 Pebruari 1998	664.628	Temu gelang
11	Suaka Margasatwa Danau Bian	Merauke	Mentan No.119/Kpts-II/1990 Tanggal 19 Maret 1990	96.000	Dalam proses	103.300	Temu gelang
12	Suaka Margasatwa Jayawijaya	Jayawijaya		800.000	Dalam proses	-	Belum Ditata Batas
13	Taman Wisata Teluk Youtefa	Jayapura	Mentan No.372/Kpts/Um/6/78 Tanggal 9 Juni 1978	1.650	Menhut No.714/Kpts-II/96 Tanggal 11 Nopember 1996	1.675	Temu gelang
14	Taman Wisata Nabire	Nabire	Mentan No.21/Kpts/Um/1/80 Tanggal 12 Januari 1980	100	Dalam proses	73	Temu gelang
15	Taman Wisata Kep. Padaido	Biak Numfor	SK. 91/Kpts-VII/1997 Tanggal 13 Februari 1997	183.000			Belum ada serah terima
Jumlah				3.465.045		2.307.479,47	

Tabel.V.2. Data Potensi Konservasi Kawasan di Wilayah Kerja Balai Besar KSDA Papua

NO	STATUS KAWASAN	LUAS (Ha)	LETAK (Kab/Kodya)	POTENSI KAWASAN KONSERVASI	URGENSI	KET
1	2	3	4	5	6	7
i.	<p>Cagar Alam :</p> <p>1. CA. Cycloops</p> <p>SK. Menteri Pertanian No : 56/Kpts/Um/6/1978 Tgl. 26 Januari 1978</p> <p>SK. Menteri Kehutanan No : 365/Kpts-II/1987 Tgl. 18 Nopember 1987</p> <p>2. CA. KUMBE/BUPUL</p> <p>SK. Gubernur Irian Jaya No. 522.5/2373/1983</p> <p>3. CA. Wayland</p> <p>SK. Mentan No. 84/Kpts/Um/2/1980 Tanggal 11 Pebruari 1980</p>	<p>22.500</p> <p>108.695</p> <p>223.000</p>	<p>Jayapura</p> <p>Merauke</p> <p>Paniai dan Nabire</p>	<p>Flora :</p> <p><i>Araucaria, sp, Palaquium sp, Pandanus sp, Pometia Sp. Intsia sp, Dendrobium sp, Bullbophyllum, sp,</i></p> <p>Fauna :</p> <p><i>Paradiseae sp, Casuaris sp, Gaura victoria cacatua galerita Rycineros plicatus, Lorius lory, Phalanger sp, Candoia, sp</i></p> <p>Ekosistem :</p> <p>- Ekosistem pantai sampai pegunungan rendah</p> <p>- Ekosistem hutan pada tanah ultra basic</p> <p>Keindahan :</p> <p>Pemandangan lepas pantai Teluk Yos Soedarso, Toutefa dan Danau Sentani</p> <p>Flora :</p> <p><i>Melaleuca sp, Alstonia scholaris</i></p> <p>Keindahan Alam :</p> <p>Panorama danau yang airnya berwarna biru</p> <p>Flora :</p> <p><i>Araucaria, Intsia Sp,</i> berbagai jenis anggrek, <i>Pandanus</i> dan <i>Phometia Sp</i></p> <p>Fauna :</p> <p><i>Paradisea, Lorius lory, Rangkong, Cacatua galerita triton, Ornithoptera</i></p> <p>Ekosistem :</p> <p>Ekosistem perairan sampai pegunungan</p> <p>Keindahan Alam :</p> <p>Panorama alam dengan keadaan hutan yang masih alami</p>	<p>- Penyangga kehidupan masyarakat kota Jayapura dan sekitarnya</p> <p>- Sumber air untuk Danau Sentani dan air bersih bagi kabupaten/kota Jayapura</p> <p>- Penyangga kehidupan bagi masy. yang bermukim di sekitar kawasan maupun di dalam kawasan</p> <p>- Sebagai wadah penelitian dan pengembangan ilmu pengetahuan</p>	

1	2	3	4	5	6	7
	4 CA. Pegunungan Yapen Tengah SK. 775/Kpts/Um/7/1982 Tanggal 12 Juli 1982	59.000	Yapen Waropen			Belum diserahterima
	5 CA. Biak Utara SK. 731/Kpts-II/1996 Tanggal 25 November 1996	11.000	Biak Numfor			Belum diserahterima
	6 CA. Pulau Supriori SK. 525/Kpts/Um/7/1982 Tanggal 17 Agustus 1982	42.000	Biak Numfor			Belum diserahterima
II.	Suaka Marga satwa :					
	1 SM. Mamberamo Foja SK Mentan No. 7821/Kpts/Um/10/1982 Tanggal 21 Oktober 1982	1.018.000	Jayapura dan Jayawijaya	Flora : <i>Terminalia, Intsia Sp, Anggrek, Agathis, Palaquium dan Phometia Sp</i> Fauna : <i>Paradisea, Lorius lory, Rangkong, Cacatua galerita triton, Ornithoptera, Crocodylus novaguineae dan porosus, kus-kus, Probosciger atterimus</i> Ekosistem : Ekosistem perairan sampai pegunungan Keindahan Alam : Panorama alam yang masih utuh	- Penyangga kehidupan bagi masy. Yang bermukim di sekitar kawasan maupun di dalam kawasan - Sebagai wadah penelitian dan pengembangan ilmu pengetahuan	
	2 SM. Pulau Anggrameos SK. Mentan No. 547/Kpts/Um/6/1981 Tanggal 30 Juni 1981	2.500	Paniai dan Nabire	Flora : <i>Terminalia, Intsia Sp, Anggrek, Palaquium, dan Phometia Sp</i> Fauna : <i>Caloenas nicobarica, Paradiseae, Probosciger atterimus dan Lorius lory</i> Ekosistem : Ekosistem pantai sampai daratan dataran rendah Keindahan alam : Panorama pantai berpasir putih	- Habitat fauna dan flora lankah endemik - Wadah penelitian dan pengembangan ilmu pengetahuan	

1	2	3	4	5	6	7
	3 SM. S. Roufaer SK. Mentan No. 82/Kpts/Um/6/1982 Tanggal 30 Juni 1982	310.000	Paniai	Flora : <i>Terminalia, Pometia sp</i> Fauna : <i>Crocodylus novaeguineae</i> dan <i>porosus</i> Ekosistem : Ekosistem rawa permanen Keindahan Alam : Panorama sungai yang berkelu-liku		
	4 SM. P. Dolok SK. Mentan No. 37/Kpts/Um/6/1978	600.000	Merauke	Flora : <i>Rhizophora, Bruguiera, Avicenia</i> Fauna : <i>Paradiseae Sp, Cacatua galerita triton,</i> <i>Crocodylus novaeguineae</i> dan <i>C. porosus</i> serta burung-burung migran dari Australia (pelikan) Ekosistem : Ekosistem rawa payau dan rawa permanen Keindahan Alam : Kondisi hutan bakau yang masih utuh	- Habitat berbagai jenis fauna lankah endemik dan fra ende- mik - Wadah pengembangan ilmu pengetahuan dan penelitian	
	5 SM. Kumbe/Bupul SK. Menteri Pertanian No : 15/Kpts/Um/5/1978	100	Merauke	Flora :		

1	2	3	4	5	6	7
III	Taman Wisata Alam :					
	1 TWA. Teluk Youtefa SK. Mentan No. 372/Kpts/Um/1/1978 Tanggal 12 Agustus 1978	1.650	Jayapura	Flora : <i>Intsia sp, Phometia sp, Dendrobium spp, ridentatus, Bruguiera sp., Ryzophora sp, Achypelu Soneratia, sp, Rhizopora sp, Soneratia sp</i> Fauna : <i>Macaca fascicularis (exotic) Lorius lory, Cacatua galerita, Paradiseae sp, Electus roratus</i> dan berbagai jenis ikan hias Ekosistem : Ekosistem pantai, hutan mangrove, hutan dataran rendah Keindahan Alam : - Keindahan teluk, keindahan pantai dan bawah air - Bukti historis peninggalan PD-II	- Habitat bagi hamparan karang, ikan hias dan burung laut - Wisata alam	
	2 TWA. Nabire SK. Mentan No. 21/Kpts/Um/1/1980 Tanggal 11 Januari 1980	100	Paniai dan Nabire	Flora : Tumbuhan bakau, <i>Phometia Sp, Macaranga, Intsia Sp, Dendrobium Sp</i> Fauna : <i>Cacatua galerita triton, Probociger atteri - mus, Lorius lory</i> serta jenis burung laut Ekosistem : Ekosistem dataran rendah Keindahan Alam : Keindahan pantai berpasir putih	- Habitat berbagai jenis fauna lankah endemik, flora endemik - Penyangga abrasi pantai	
	3 TWA. Kepulauan Padaido SK. 91/Kpts-VI/1997 Tanggal 13 Februari 1997	183.000	Biak Numfor			Belum diserahkan

Tabel V.3. Data Kerusakan Kawasan Suaka Alam dan Kawasan Pelestarian Alam di Balai Besar KSDA Papua

NO	NAMA KAWASAN	LUAS KAWASAN KONSERVASI (Ha)	KERUSAKAN KAWASAN KONSERVASI (Ha)	PENYEBAB KERUSAKAN KAWASAN KONSERVASI
1	2	3	4	5
1	CA. Cycloops	22,500	720	- Pengambilan galian c - Penebangan liar - Perambahan - Penyerobotan lahan - Pembangunan jalan
2	CA. Peg. Wayland	223,000	240	- Penebangan liar - Perambahan - Penyerobotan lahan
3	CA. Enarotali	300,000	260	- Penebangan liar - Perambahan - Penyerobotan lahan
4	CA. Kumbe/Bupul	108.695	145	- Penebangan liar - Perambahan
5	TW. Teluk Youtefa	1.650	150	- Penebangan liar - Perambahan - Penyerobotan lahan - Pembuangan limbah - Pembangunan jalan
6	TW. Nabire	100	20	- Penebangan liar - Perambahan - Penyerobotan lahan
7	SM. Pulau Dolok	600.000	105	- Penebangan liar - Perambahan - Penyerobotan lahan
8	SM. Danau Bian	96.000	75	- Penebangan liar - Perambahan - Penyerobotan lahan

1	2	3	4	5
9	SM. Mamberamo Foja	1.018.000	500	- Penebangan liar - Perambahan
10	SM. Sungai Roufaer	310.000	65	- Penebangan liar - Perambahan
11	SM. Angromeos	2.086	25	- Penebangan liar - Perambahan - Penyerobotan lahan
12	SM. Angwamesse	2.000	20	- Penebangan liar - Perambahan
13	SM. Pulau Pombo	100	25	- Penebangan liar - Perambahan

Tabel V.4. Penebangan Illegal Berdasarkan Kondisi dan Tipe Hutan di Balai Besar KSDA Papua Tahun 2007

NO	FUNGSI HUTAN	KONDISI DAN TIPE HUTAN (Ha)									KETERANGAN	
		HUTAN PRIMER			HUTAN BEKAS TEBANGAN			HUTAN TANAMAN				
		MANGROVE	RAWA	KERING	MANGROVE	RAWA	KERING	MANGROVE	RAWA	KERING		
1	2	3	4	5	6	7	8	9	10	11	12	
1	Cagar Alam	-	-	-	-	-	-	-	-	-	-	
2	Suaka Margasatwa	-	-	-	-	-	-	-	-	-	-	
3	Taman Hutan Raya	-	-	-	-	-	-	-	-	-	-	
4	Taman Wisata Alam	-	-	-	-	-	-	-	-	-	-	
5	Taman Buru	-	-	-	-	-	-	-	-	-	-	
Jumlah		-	-	-	-	-	-	-	-	-	-	

Tabel V.5. Data Perambahan dan Perladangan Berdasarkan Kondisi dan Tipe Hutan di Balai Besar KSDA Papua Tahun 2007

NO	FUNGSI HUTAN	KONDISI DAN TIPE HUTAN (Ha)						KETERANGAN
		HUTAN PRIMER			HUTAN BEKAS TEBANGAN			
		MANGROVE	RAWA	KERING	MANGROVE	RAWA	KERING	
1	2	3	4	5	6	7	8	9
1	Cagar Alam	-	-	100	-	-	-	
2	Suaka Margasatwa	-	-	-	-	-	-	
3	Taman Hutan Raya	-	-	-	-	-	-	
4	Taman Wisata Alam	-	-	-	10	-	-	
5	Taman Buru	-	-	-	-	-	-	
Jumlah		-	-	100	10	-	0	

Tabel. V.6. Data Kebakaran Hutan Berdasarkan Kondisi dan Tipe Hutan di Balai Besar KSDA Papua Tahun 2007

NO	FUNGSI HUTAN	KONDISI DAN TIPE HUTAN (Ha)									KETERANGAN
		HUTAN PRIMER			HUTAN BEKAS TEBANGAN			HUTAN TANAMAN			
		MANGROVE	RAWA	KERING	MANGROVE	RAWA	KERING	MANGROVE	RAWA	KERING	
1	2	3	4	5	6	7	8	9	10	11	12
1	Cagar Alam	-	-	-	-	-	33	-	-	-	
2	Suaka Margasatwa	-	-	-	-	-	-	-	-	-	
3	Taman Hutan Rakyat	-	-	-	-	-	-	-	-	-	
4	Taman Wisata Alam	-	-	-	-	-	-	-	-	-	
5	Taman Buru	-	-	-	-	-	-	-	-	-	
Jumlah		-	-	-	-	-	33	-	-	-	

Tabel V.7. Pengunjung Kawasan Konservasi Pada Balai Besar KSDA Papua

NO	NAMA	PEKERJAAN	SURAT IJIN	KEGIATAN	WAKTU	LOKASI
1	2	3	4	5	6	7
1	Erni Winarti SP. MT	Dosen ISTJ	178/BKSDA-I/2004 23 Mei 2004	Kuliah Lapangan	24 Mei 2004	TWA. Youtefa
2	Adi wijaya dkk	Ketua Panitia Ekspedisi Alam SMAN 3 Jayapura	319/IV-K.31/2004 12 Agustus 2004	Ekspedisi Alam	16 Agust 2004	CA. Cycloops
3	Jan Beck (Jerman)	-	293/BKSDA-I/2004 8 Agustus 2004	Pemotretan Kupu-kupu	8 Agust 2004	CA. Cycloops, Wamena, Nabire
4	Dr. Margareth Z.P. MSc.	STAF Uncen Fak. MIPA	341/IV-K.31.2005 Juli 2005	Penelitian tentang pemanfaatan satwa liar di hutan dataran rendah Kabupaten Jayapura	7 Januari 2005	Jayapura
5	James Neville Kemp	Staf Indo Pasifik Conservation Alliance	-	Melakukan monitoring populasi Kera Ekor panjang (<i>Macaca fascicularis</i>)	25 Mei 2005	TWA Youtefa
6	Rudi Isawanto Setiawan	Mahasiswa Uncen (S1)	117/IV-K.31.2005 13 Juli 2005	Penelitian tentang upaya penanggulangan perusakan kawasan CA Cycloops melalui upaya Nonpel	13 Juli 2005	CA. Cycloops,
7	Selfiana Magay Mathias Gobay	Mhs UNCEN FMIPA Jurusan Biologi	523/IV-K.31/2005 25-Sep-05	PKL	25 Juli s/d 17 Sept 2005	Cycloops TWA Youtefa
8	Yudien Yigibalon dkk	Mahasiwa UNIPA (S1) Jurusan Kehutanan	-	PKL	Juli s/d Sept 2005	Cycloops TWA Youtefa
9	Dina Ansaka	Mahasiswa IPB (S2)	117/IV-K.31.2005 13 Juli 2005	Penelitian adat dalam interaksi di CA Cycloops	Agust s/d Okt 2005	CA. Cycloops,

1	2	3	4	5	6	7
10	Hengki Snggenafa	Mahasiswa Uncen (S1)	511/IV-K.31.2005 7 September 2005	Penelitian tentang dampak perladangan berpindah di kaw. CA. Cycloops Kp. Doyo Baru Distrik Sentani Barat	7 sept s/d 7 Nov 2005	CA. Cycloops,
11	Nur Febriani Renhard	Mahasiswa STIPER (S1)	-	Penelitian tentang Ikan Arwana Jardinii	11 Nov 2005	Merauke
12	Yudien Yigibalon	Mahasiswa UNIPA (S1) Jurusan Kehutanan	639/IV-K.31/05 6 Desember 2005	Penelitian	6 Des 2005	TN. Lorentz
13	Baby Pieters dkk	Mahasiswa UNIPA (D3) Jurusan Kehutanan	-	PKL	Pebr 2006	Cycloops TWA Youtefa
14	Alfred Alfons dkk	Mahasiswa Teknik Lingkungan (S1)	-	PKL	Pebr s/d April 2006	Cycloops TWA Youtefa
15	Hirsa Modouw	Mahasiswa IPB (S2) Jur. Biologi Konservasi	SI.315/IV-K.31/2006 Agustus 2006	Penelitian tentang Ekologi Kayu Soang dan usaha Pendekatan Konservasi Masy Sentani di Sekitar CA Cycloops	Agust s/d Okt 2006	Cycloops
16	Florrience dkk	Mahasiswa UNCEN (S1) Jurusan Biologi	-	PKL	Sept 2006	Cycloops TWA Youtefa
17	Sri Welujeng	Mahasiswa UNDIP (S3) Jur. Biologi Konservasi		Penelitian tentang Ekologi Kayu Soang dan usaha Pendekatan Konservasi Masy Sentani di Sekitar CA Cycloops	Nov 2006 s/d Pebr 2007	Cycloops
18	Jonathan E.M. Billie	ZSL Head of The Indicators and Assesment	SI.251/IV-K.31/2007	Orientasi Lapangan di CA Cycloops yg terindikasi keberadaan jenis Echidna (<i>Zaglossus bruijnii</i>)	11 s/d 25 Mei 2007	Cycloops

1	2	3	4	5	6	7
19	Pieter M.Torobi, dkk	Koordinator KIH Papua	SI.307/IV-K.31/2007	Pengamatan dan penelitian terhadap <i>Macaca fascicularis</i> di Kawasan TWA Teluk Youtefa	5 Juni s/d Agust 2007	TWA Youtefa
20	Moh. Tobo Iribaram	Mhs. Teknik Lingkungan USTJ	SI.359/IV-K.31/2007	Penelitian tentang Identifikasi dan pemetaan permasalahan kerusakan lingkungan pada CA Cycloops	15 Juni s/d 15 Juli 2007	CA Cycloops

Tabel VI.1. Daftar Perusahaan Penangkar Satwa Liar di Balai Besar KSDA Papua Tahun 2007

NO	NAMA PERUSAHAAN	IJIN PENANGKARAN	JENIS SATWA	ALAMAT		KET
				KANTOR PUSAT	LOKASI PENANGKARAN	
1	2	3	4	5	6	7
1	PT. PAPOS	No:SK.97/IV-Set/HO/2007 Tgl:30 April 2007	Buaya	Jl. Lembah II Angkasapura Jayapura	Desa Sereh Pos 7 Sentani	Tidak Aktif
2	CV. Sedaro	No:SK.190/IV/Set-3/2007 Tgl:5 Nopember 2007	Buaya	Jl. Yan Mamaribo Sriwini Nabire	Jl. Yan Mamaribo Sriwini Nabire	Tidak Aktif
3	PT. Yakita Mulia	No:SK.150/IV-Set/HO/2006 Tgl: 15 Agustus 2006	Buaya	Jl. Riau No.1C Medan	Jl.Besar Medan-Namorambe Desa Deli Tua, Namorambe Kab. Deli Serdang	Aktif
4	PT. Bintang Atma Mandra Sakti	No:SK.43/Menhut-II/2005 Tgl:11 Pebruari 2005	Buaya	Jl. Jend Sudirman Nabire	Desa Sanoba, Nabire	Aktif
5	PT. Sikoway Jaya Pratama	No:SK.63/Menhut-II/2004 Tgl:3 Maret 2004	Buaya	Jl. Mangga No.132 Kp. Harapan Serui	Jl. Mangga No.132 Kp. Harapan Serui	Aktif
6	CV. Bintang Mas	No:103/Kpts-II/2003 Tgl:21 Maret 2003	Buaya	Jl. Perdagangan No. 5-7 Jayapura	Entrop Kota Jayapura	Aktif
7	Fa. Mamberamo Trad. Coy	No :234/Kpts-II/2003 Tgl:17 Juli 2003	Buaya	Jl. Moh Hatta No.3 Serui Papua	Desa Wabuwayar Yapen Waropen	Aktif
8	Kopermas Makand Ezound	No :231/Kpts-II/2003 Tgl:15 Juli 2003	Buaya	Jl. Pembangunan No.27 Merauke	Kelurahan Rimba Raya Merauke	Tidak Aktif
9	CV. Surya Kencana	No :158/Kpts-II/2003 Tgl:12 Mei 2003	Buaya	Jl. TMP Polder No.1 Merauke	Kabupaten Merauke	Tidak Aktif
10	PT. Ekanindya Karsa	No :SK.118/IV-Set/HO/2007 Tgl:15 Maret 2007	Buaya	Puri Sentra Niaga Blok A No.5 Kali Malang, Jaktim	Jl. Raya Serang Km 62 Desa Parigi, Serang	Aktif
11	PT. Timur Sakti Abadi	No:289/Menhut-II/2004 Tgl: 6 Agustus 2004	Buaya	Jl. Raya Mandala No.76 Merauke	Kelurahan Merauke Merauke	Aktif

1	2	3	4	5	6	7
12	CV. Papua Cosmo	No:SK.136/IV-Set/HO/2006 Tgl:8 Agustus 2006	Arwana	Jl. Raya Flafouw No.7 Rt.01 Rw.VI Sentani	Jl. Ifar Gunung Sentani	Tidak Aktif
13	CV. Wajo Indah	No:SK.57/Menhut-II/2005 Tgl:3 Maret 2005	Arwana	Jl. Jalan Raya Mandala Spadem, Merauke	Jl. Wasur II Merauke	Aktif
14	CV. Bima Sakti Irja	No:SK.288/Menhut-II/2004 Tgl:6 Agustus 2004	Arwana	Jl. Raya Mandala, Merauke	Jl. Wasur II Merauke	Aktif
15	CV. Bintang Mahkota Utama	No:SK.110/Menhut-II/2004 Tgl 19 April 2004	Arwana	Jl. Raya Mandala No.65 Merauke	Jl. Wasur II Merauke	Aktif
16	CV. Anuta Nusantara	No:SK.299/Menhut-II/2004 Tgl 10 Agustus 2004	Arwana	Jl. Parako No. 21 Merauke	Jl. Wasur II Merauke	Aktif
17	CV. Tunas Edera	No:SK.109/Menhut-II/2004 Tgl:3 Maret 2005	Arwana	Jalan Raya Mandala Muli No.302 Merauke	Jl. Wasur II Merauke	Aktif
18	CV. Tri Tunggal Abadi	No:SK.290/Menhut-II/2004 Tgl 9 Agustus 2004	Arwana	Jalan Raya Mandala No.217 Merauke	Kali Obaat Distrik Tanah Miring dan Kampung Wasur II, Distrik Merauke	Aktif

Tabel VI.2. Daftar Perusahaan Pengedar Tanduk Rusa Timor (*Cervus timorensis*) di Balai Besar KSDA Papua Tahun 2007

NO	NAMA PERUSAHAAN	SK PENGAKUAN SEBAGAI PENGEDAR	IJIN PENANGKAPAN/ PENGUMPULAN	ALAMAT	JENIS
1	2	3	4	5	6
1	CV. Nusa Ulu Palu	SK. 02/IV-K.31/2007 Tgl. 28 Maret 2007	SK. 03/IV-K.31/2007 Tgl. 28 Maret 2007	Jl. Ampera I No.17 Merauke	Tanduk Rusa Timor
2	UD. Sinar Puri Papua	SK. 19/IV-K.31/2007 Tgl. 05 April 2007	SK. 20/IV-K.31/2007 Tgl. 05 April 2007	Jl. Nusa Barong No.398 Merauke	Tanduk Rusa Timor
3	UD. Lestari	SK. 33/IV-K.31/2007 Tgl. 21 Mei 2007	SK. 34/IV-K.31/2007 Tgl. 21 Mei 2007	Jl. Polder Dalam III No.6 Merauke	Tanduk Rusa Timor
4	CV. Haite Siralow	SK. 04/IV-K.31/2007 Tgl. 28 Maret 2007	SK. 05/IV-K.31/2007 Tgl. 28 Maret 2007	Jl. Raya Mandala Muli No.366 Merauke - Papua	Tanduk Rusa Timor
5	UD. Prima Jaya	SK. 31/IV-K.31/2007 Tgl. 21 Mei 2007	SK. 32/IV-K.31/2007 Tgl. 21 Mei 2007	Merauke	Tanduk Rusa Timor

Tabel VI.3. Daftar Perusahaan Pengedar Satwa Liar Yang Tidak Dilindungi Undang-undang di Balai Besar KSDA Papua Tahun 2007

NO	NAMA PERUSAHAAN	SK PENGAKUAN SEBAGAI PENGEDAR	IJIN PENANGKAPAN/ PENGUMPULAN	ALAMAT	JENIS
1	2	3	4	5	6
1	UD. Mekar Jaya	SK.08/IV-K.31/2007 Tgl. 23 Maret 2007	SK.09/IV-K.31/2007 Tgl. 23 Maret 2007	Jl. Garuda Spadem No.05 Rimba Jaya, Merauke	- Reptil - Amphibi - Mamalia
2	UD. Usaha Unggas	SK. 01/IV-K.31/2007 Tgl. 17 Januari 2007	SK. 14/IV-K.31/2007 Tgl. 11 April 2007	Jl. Perintis No.104 Kloofkamp Jayapura	- Reptil - Amphibi - Mamalia
3	UD. Kinari Muda	SK. 12/IV-K.31/2007 Tgl. 05 April 2007	SK. 13/IV-K.31/2007 Tgl. 05 April 2007	Jl. Ampera II No.09 Merauke	- Reptil - Amphibi - Mamalia
4	UD. Dian Lestari	SK. 10/IV-K.31/2007 Tgl. 05 April 2007	SK. 11/IV-K.31/2007 Tgl. 05 April 2007	Jl. Pembangunan No.11 Merauke	- Reptil - Amphibi - Mamalia

Tabel VI.4. Daftar Perusahaan Pengedar Anakan dan Kulit Buaya (*Crocodylus* sp) di Balai Besar KSDA Papua Tahun 2007

NO	NAMA PERUSAHAAN	IJIN PENANGKARAN	IJIN PENANGKAPAN/ PENGUMPULAN	ALAMAT	JENIS
1	2	3	4	5	6
1	CV. Bintang Mas	103/Kpts-II/2003 Tgl.21 Maret 2004	SK.20/IV-K.31/2007 Tgl. Juli 2007	Jl. Perdagangan No. 5 - 7 Jayapura - Papua	Buaya
2	PT. Ekanindyakarsa	SK.118/IV-Set/HO/2007 Tgl: 15 Maret 2007	SK.03/IV-K.31/2007 Tgl.14 Pebruari 2007 SK.27/IV-15/2007 Tgl. 1 Nopember 2007	Komp. BTN Skyline Kotaraja (Perwakilan Jayapura}	Buaya
3	Fa. Mamberamo "Trad Coy"	234/Kpts-II/2003 Tgl: 17 Juli 2003	SK.02/IV-K.31/2007 Tgl. 8 Pebruari 2007	Jl. Moh Hatta No. 3 Serui Telp. 0983 31180	Buaya
4	CV. Timur Sakti Abadi	289/Menhut-II/2004 Tgl: 6 Agustus 2004	SK.19/IV-K.31/2007 Tgl. 6 Juni 2007	Jl. Raya Mandala No. 76 Merauke - Papua	Buaya
5	PT. Yakita Mulia	SK.150/IV-Set/HO/2006 Tgl. 15 Agustus 2006	SK.28/IV-15/2007 Tgl. 1 Nopember 2007	Jl. Basuki Rahmat KM.16 Sorong - Papua	Buaya

Tabel VI.5. Daftar Perusahaan Pengedar Ikan Arwana (*Scleropages jardinii*) di Balai Besar KSDA Papua Tahun 2007

NO	NAMA PERUSAHAAN	SK PENGAKUAN SEBAGAI PENGEDAR	IJIN PENANGKAPAN/ PENGUMPULAN	ALAMAT	JENIS
1	2	3	4	5	6
1	UD. Makmur Aquarium	SK.85/IV-K.31/2006 Tgl. 21 Nopember 2006	SK.86/IV-K.31/2006 Tgl. 21 Nopember 2006	Jl. Gg. Martadinata Merauke	Ikan Arwana
2	UD. Mega Putra	SK.118/IV-K.31/2006 Tgl. 13 Desember 2006	SK.119/IV-K.31/2006 Tgl. 13 Desember 2006	Jl. Ampera IV Merauke	Ikan Arwana
3	UD. Karya Baru	SK.87/IV-K.31/2006 Tgl. 21 Nopember 2006	SK.88/IV-K.31/2006 Tgl. 21 Nopember 2006	Jl. Yobar I Merauke	Ikan Arwana
4	CV. Tirta Makmur Abadi	SK.130/IV-K.31/2006 Tgl. 13 Desember 2006	SK.131/IV-K.31/2006 Tgl. 13 Desember 2006	Jl. Raya Mandala Muli Merauke	Ikan Arwana
5	UD. Ratna Dewi	SK.91/IV-K.31/2006 Tgl. 21 Nopember 2006	SK.92/IV-K.31/2006 Tgl. 21 Nopember 2006	Jl. Gang Bhakti Merauke	Ikan Arwana
6	CV. Citra Dinamika	SK.93/IV-K.31/2006 Tgl. 21 Nopember 2006	SK.94/IV-K.31/2006 Tgl. 21 Nopember 2006	Jl. Raya Mandala Muli Merauke	Ikan Arwana
7	CV. Mastanlain	SK.101/IV-K.31/2006 Tgl. 21 Nopember 2006	SK.102/IV-K.31/2006 Tgl. 21 Nopember 2006	Jl. Raya Mandala Muli Merauke	Ikan Arwana
8	CV. Surya Kencana	SK.132/IV-K.31/2006 Tgl. 13 Desember 2006	SK.133/IV-K.31/2006 Tgl. 13 Desember 2006	Jl. TMP. Polder No.1 Merauke	Ikan Arwana
9	CV. Ermukim	SK.150/IV-K.31/2006 Tgl. 13 Desember 2006	SK.151/IV-K.31/2006 Tgl. 13 Desember 2006	Jl. Raya Mandala Muli Merauke	Ikan Arwana
10	UD. Bintang Aquarium	SK.142/IV-K.31/2006 Tgl. 13 Desember 2006	SK.143/IV-K.31/2006 Tgl. 13 Desember 2006	Jl. Pendidikan Merauke	Ikan Arwana
11	CV. Fajar Indah	SK.99/IV-K.31/2006 Tgl. 21 Nopember 2006	SK.100/IV-K.31/2006 Tgl. 21 Nopember 2006	Jl. Biak No. 8 Merauke	Ikan Arwana
12	UD. Bangkit Jaya	SK.128/IV-K.31/2006 Tgl. 13 Desember 2006	SK.129/IV-K.31/2006 Tgl. 13 Desember 2006	Jl. Raya Mandala Muli Merauke	Ikan Arwana

1	2	3	4	5	6
13	CV. Dwi Putra	SK.89/IV-K.31/2006 Tgl. 21 Nopember 2006	SK.90/IV-K.31/2006 Tgl. 21 Nopember 2006	Jl. Kampung Timor Merauke	Ikan Arwana
14	CV. Sukma Wardana	SK.124/IV-K.31/2006 Tgl.13 Desember 2006	SK.125/IV-K.31/2006 Tgl.13 Desember 2006	Jl. Gor No. 56 Merauke	Ikan Arwana
15	UD. Aneka Tirta Irja	SK.67/IV-K.31/2006 Tgl. 21 Nopember 2006	SK.68/IV-K.31/2006 Tgl. 21 Nopember 2006	Jl. Raya Mandala Merauke	Ikan Arwana
16	CV. Anuta Nusantara	SK.114/IV-K.31/2006 Tgl. 22 Nopember 2006	SK.115/IV-K.31/2006 Tgl. 22 Nopember 2006	Jl. Parakomando No. 21 Merauke	Ikan Arwana
17	UD. Esa Genang	SK.75/IV-K.31/2006 Tgl 21 Nopember 2006	SK.75/IV-K.31/2006 Tgl 21 Nopember 2006	Jl. Cemara Merauke	Ikan Arwana
18	CV. Tritunggal Abadi	SK.83/IV-K.31/2006 Tgl. 21 Nopember 2006	SK.84/IV-K.31/2006 Tgl. 21 Nopember 2006	Jl. Raya Mandala Bampel Merauke	Ikan Arwana
19	CV. Sumber Cipta Sarana	SK.71/IV-K.31/2006 Tgl. 21 Nopember 2006	SK.71/IV-K.31/2006 Tgl. 21 Nopember 2006	Jl. Raya Mandala Bampel Merauke	Ikan Arwana
20	UD. Nayos	SK.122/IV-K.31/2006 Tgl. 13 Desember 2006	SK.123/IV-K.31/2006 Tgl. 13 Desember 2006	Jl. Onggatmit Merauke	Ikan Arwana
21	UD. Dian Lestari	SK.59/IV-K.31/2006 Tgl. 21 Nopember 2006	SK.59/IV-K.31/2006 Tgl. 21 Nopember 2006	Jl. Pembangunan No. 12 Merauke	Ikan Arwana
22	UD. Mina Maro	SK.140/IV-K.31/2006 Tgl. 13 Desember 2006	SK.140/IV-K.31/2006 Tgl. 13 Desember 2006	Jl. Raya Mandala Muli Merauke	Ikan Arwana
23	UD. Serayu Tirta	SK. 116/IV-K.31/2006 Tgl 13 Desember 2006	SK. 117/IV-K.31/2006 Tgl 13 Desember 2006	Jl. Gak Merauke	Ikan Arwana
24	UD. Rahmat	SK.109/IV-K.31/2006 Tgl. 13 Desember 2006	SK.110/IV-K.31/2006 Tgl. 13 Desember 2006	Jl. Nusa Barong Merauke	Ikan Arwana
25	UD. Sinar Agung	SK.120/IV-K.31/2006 Tgl. 13 Desember 2006	SK.121/IV-K.31/2006 Tgl. 13 Desember 2006	Jl. Raya Mandala Merauke	Ikan Arwana
26	UD. Kinari Muda	SK.146/IV-K.31/2006 Tgl 13 Desember 2006	SK.147/IV-K.31/2006 Tgl 13 Desember 2006	Jl. Ampera II No. 9 Merauke	Ikan Arwana

1	2	3	4	5	6
27	CV. Wajo Indah	SK.95/IV-K.31/2006 Tgl. 21 Nopember 2006	SK.96/IV-K.31/2006 Tgl. 21 Nopember 2006	Jl. Raya Mandala Spadem Merauke - Papua	Ikan Arwana
28	CV. Yamai	SK.144/IV-K.31/2006 Tgl. 13 Desember 2006	SK.145/IV-K.31/2006 Tgl. 13 Desember 2006	Jl. Brawijaya Merauke	Ikan Arwana
29	UD. Wahana Tirta Abadi	SK.69/IV-K.31/2006 Tgl. 21 Nopember 2006	SK.70/IV-K.31/2006 Tgl. 21 Nopember 2006	Jl. Raya Mandala Merauke	Ikan Arwana
30	CV. Izakod	SK.103/IV-K.31/2006 Tgl. 21 Nopember 2006	SK.103/IV-K.31/2006 Tgl. 21 Nopember 2006	Jl. Para Komando Mareuke	Ikan Arwana
31	CV. Marindah	SK.105/IV-K.31/2006 Tgl. 21 Nopember 2006	SK.106/IV-K.31/2006 Tgl. 21 Nopember 2006	Jl. Para Komando No. 7 Merauke	Ikan Arwana
32	CV. Bintang Mahkota Utama	SK.65/IV-K.31/2006 Tgl. 21 Nopember 2006	SK.66/IV-K.31/2006 Tgl. 21 Nopember 2006	Jl. Raya Mandala No. 65 Merauke	Ikan Arwana
33	CV. Catur Utama	SK.77/IV-K.31/2006 Tgl. 21 Nopember 2006	SK.78/IV-K.31/2006 Tgl. 21 Nopember 2006	Jl. Raya Mandala Merauke	Ikan Arwana
34	CV. Bima Sakti Irja	SK.63/IV-K.31/2006 Tgl. 21 Nopember 2006	SK.64/IV-K.31/2006 Tgl. 21 Nopember 2006	Jl. Raya Mandala No. 70 Merauke Papua	Ikan Arwana
35	CV. Mutiara Timur	SK.81/IV-K.31/2006 Tgl. 21 Nopember 2006	SK.82/IV-K.31/2006 Tgl. 21 Nopember 2006	Jl. Raya Mandala No. 70 Merauke Papua	Ikan Arwana
36	CV. Waninggap Jaya	SK.152/IV-K.31/2006 Tgl. 13 Desember 2006	SK.153/IV-K.31/2006 Tgl. 13 Desember 2006	Jl. Raya Mandala Merauke	Ikan Arwana
37	CV. Pelangi Nusantara	SK.79/IV-K.31/2006 Tgl. 21 Nopember 2006	SK.80/IV-K.31/2006 Tgl. 21 Nopember 2006	Merauke	Ikan Arwana
38	CV. Putri Lestari	SK.61/IV-K.31/2006 Tgl. 21 Nopember 2006	SK.62/IV-K.31/2006 Tgl. 21 Nopember 2006	Merauke	Ikan Arwana
39	UD. Bawakareang	SK.126/IV-K.31/2006 Tgl. 13 Desember 2006	SK.126/IV-K.31/2006 Tgl. 13 Desember 2006	Merauke	Ikan Arwana
40	CV. Merauke Aquarium	SK.97/IV-K.31/2006 Tgl. 21 Nopember 2006	SK.98/IV-K.31/2006 Tgl. 21 Nopember 2006	Merauke	Ikan Arwana

1	2	3	4	5	6
41	UD. Bintang Telaga	SK.73/IV-K.31/2006 Tgl. 21 Nopember 2006	SK.74/IV-K.31/2006 Tgl. 21 Nopember 2006	Merauke	Ikan Arwana
42	CV. Maro Jaya	SK.107/IV-K.31/2006 Tgl. 21 Nopember 2006	SK.108/IV-K.31/2006 Tgl. 21 Nopember 2006	Merauke	Ikan Arwana
43	CV. Monas Raya	SK.134/IV-K.31/2006 Tgl 13 Desember 2006	SK.135/IV-K.31/2006 Tgl 13 Desember 2006	Merauke	Ikan Arwana
44	CV. Mandiri Jaya	SK.136/IV-K.31/2006 Tgl. 13 Desember 2006	SK.137/IV-K.31/2006 Tgl. 13 Desember 2006	Merauke	Ikan Arwana
45	CV. Gemilang	SK.138/IV-K.31/2006 Tgl. 13 Desember 2006	SK.139/IV-K.31/2006 Tgl. 13 Desember 2006	Merauke	Ikan Arwana
46	CV.Sinar Puri Papua	SK.148/IV-K.31/2006 Tgl. 13 Desember 2006	SK.149/IV-K.31/2006 Tgl. 13 Desember 2006	Merauke	Ikan Arwana

Tabel VI.6. Daftar Perusahaan Pengedar Gaharu (*Aquilaria filaria*) di Balai Besar KSDA Papua Tahun 2007

NO	NAMA PERUSAHAAN	SK PENGAKUAN SEBAGAI PENGEDAR	IJIN PENANGKAPAN/ PENGUMPULAN	ALAMAT	JENIS
1	2	3	4	5	6
1	CV. Indo Sejati	No.SK.17/IV-K.31/2007 Tgl. Juni 2007	No.SK.18/IV-K.31/2007 Tgl. Juni 2007	Jl. Kemiri No.56 Sentani Jayapura	Gaharu Kemedangan
2	CV. Arya Papua Kusuma	No.SK.33/IV-K.31/2007 Tgl. 6 Juni 2007	No.SK.34/IV-K.31/2007 Tgl. 6 Juni 2007	Jl. Paulus Nafi Merauke	Gaharu Kemedangan
3	CV. Putri Lestari	No.SK.15 /IV-K.31/2007 Tgl. 5 April 2007	No.SK.16 /IV-K.31/2007 Tgl. 5 April 2007	Jl. Pembangunan No.11 Merauke	Gaharu Kemedangan
4	CV. Mappasindo	No.SK.17 /IV-K.31/2007 Tgl. 25 April 2007	No.SK.18 /IV-K.31/2007 Tgl. 25 April 2007	Jl. Gak No.152 Merauke	Gaharu Kemedangan
5	CV. Papua Putra Perkasa	No.SK.02/IV-K.31/2007 Tgl. Maret 2007	No.SK.03/IV-K.31/2007 Tgl. Maret 2007	Merauke	Gaharu Kemedangan
6	CV. Millenium Jaya	No. SK.21/IV-K.31/2007 Tgl: 22 Juni 2007	No. SK.22/IV-K.31/2007 Tgl: 22 Juni 2007	Nabire	Gaharu Kemedangan

Tabel VI.7. Data Satwa Dilindungi Di Wilayah Balai Besar KSDA Papua Tahun 2007

NO	HASIL KEGIATAN	FAMILY	NAMA SATWA		JUMLAH	KETERANGAN
			DAERAH	LATIN		
1	2	3	4	5	6	7
1	Inventarisasi satwa	Reptilia	Buaya	<i>Crocodylus sp.</i>	84	Hasil Survey di Totoberi Nabire
2	Hasil Sitaan	Mamalia	Musang	-	3	Opset
			Tanduk Rusa	<i>Cervus timorensis</i>	1	
			Kuskus	-	1	
			Kasuari	<i>Casuarius sp.</i>	11	Telur kasuari
		Burung	Kakatua Raja	<i>Probociger sp.</i>	2	
			Rangkong	<i>Buceros bukornis</i>	1	
			Cenderawasih	<i>Paradiseae sp.</i>	6	Opset
			Cenderawasih	<i>Paradiseae sp.</i>	10	Hidup
			Bayan	<i>Electus roratus</i>	1	
			Kakatua jambul kuning	<i>Cacatua galerita</i>	5	
			Nuri kepala hitam	<i>Lorius lory</i>	24	
		Reptilia	Buaya	<i>Crocodylus sp</i>	6	Opset
			Kulit buaya		3	
Piches	Arwana Irian	<i>Scleropages jardinii</i>	450			
Tumbuhan	Anggrek	<i>Dendrobium sp.</i>	381			
2	Penangkaran	Reptilia	Anakan Buaya	<i>Crocodylus sp</i>	37.933	
		Piches	Arwana Irian	<i>Scleropages jardinii</i>	504.303	
3	Kepemilikan	-	-	-	0	
4	Dimanfaatkan Pengusaha	Mamalia	Rusa	<i>Cervus timorensis</i>	0	
			Reptilia	Kulit Buaya	<i>Crocodylus sp</i>	37.933
		Piches	Arwana Irian	<i>Scleropages jardinii</i>	504.303	

Tabel VI.8. Realisasi Pemanfaatan Tumbuhan dan Satwa Liar di Wilayah Balai Besar KSDA Papua Tahun 2007

NO	NAMA JENIS		KUOTA (rmp/kg/ekor/lbr)	REALISASI (rmp/kg/ekor/lbr)	S I S A (rmp/kg/ekor/lbr)	KET
	ILMIAH	INDONESIA				
1	2	3	4	5	6	7
I. APPENDIX CITES						
A	Tumbuhan Alam					
1	<i>Dendrobium</i> sp, <i>Bulbophyllum</i> sp, <i>Grammathophyllum</i> sp, <i>Phayus</i> , dll	Anggrek	5.000	155	4.845	
2	<i>Aquilaria filaria</i>	Gubal Gaharu Kemedangan	40.000	190 99.110	39.810	
B	Aves					
1	<i>Alisterus chloropterus</i>	Nuri Raja Kuning	75	0	75	
2	<i>Alisterus erythropterus</i>	Nuri Raja Papua	10	0	10	
3	<i>Chalcopsitta atra</i>	Nuri Hitam	10	0	10	
4	<i>Chalcopsitta duivenbodei</i>	Nuri Patok Hitam	75	0	75	
5	<i>Chalcopsitta sintilatta</i>	Nuri Aru	100	0	100	
6	<i>Charmosyina josephineae</i>	Nuri Stella Josephine	10	0	10	
7	<i>Charmosyina papou</i>	Nuri Stella Papua	100	0	100	
8	<i>Charmosyina placentis</i>	Perkici Kepala Merah	75	0	75	
9	<i>Charmosyina phulcella</i>	Perkici Masda	75	0	75	
10	<i>Charmosyina multistriata</i>	Perkici Garis	10	0	10	
11	<i>Charmosyina rubronotata</i>	Perkici Kepala Merah	10	0	10	
12	<i>Charmosyina wilhelminae</i>	Perkici Kerdil	10	0	10	
13	<i>Eos cynogenia</i>	Nuri Merah Irian	10	0	10	
14	<i>Geoffroyus geoffroyi</i>	Nuri Pipi Merah	75	0	75	
15	<i>Loriculus aurantifrons</i>	Serindit Papua	75	0	75	
16	<i>Neopsittacus meussenbroekkii</i>	Perkici Mussenbrok	60	0	60	
17	<i>Opositta diopthalma</i>	Betet Mata Dobel	60	0	60	

1	2	3	4	5	6	7
18	<i>Opopsitta gulielmutteri</i>	Nuri Dada Orange	60	0	60	
19	<i>Oreopsittacus arfaki</i>	Nuri Arfak	60	0	60	
20	<i>Pseudeus fuscata</i>	Nuri Daski	100	0	100	
21	<i>Psittaculirostris desmarestii</i>	Perkici Desmarest	20	0	20	
22	<i>Psittaculirostris salvadori</i>	Parkit Salvadori	20	0	20	
23	<i>Trichoglossus goldiei</i>	Perkici Goldi	10	0	10	
C	Reptilia					
1	<i>Apodora papuana</i>	Ular Sanca Irian	150	82	68	
2	<i>Candoia aspera</i>	Ular Boa Tanah	650	303	347	
3	<i>Candoia carinata</i>	Ular Boa Pohon	400	186	214	
4	<i>Leiophyton albertisii</i>	Ular Sanca Coklat	250	142	108	
5	<i>Liasis fuscus</i>	Ular Sanca Hitam	150	79	71	
6	<i>Morelia amethystina</i>	Ular Piton Permata	150	95	55	
7	<i>Morelia spilota variegata</i>	Ular Sanca Karpet	200	192	8	
8	<i>Varanus doreanus</i>	Biawak Buntut biru	300	158	142	
9	<i>Varanus jobiensis</i>	Biawak Leher Merah	250	144	106	
10	<i>Varanus salvadori</i>	Biawak Bunga Tanjung	150	75	75	
11	<i>Pelochelys bibroni</i>	Kura-kura Bibroni	50	26	24	
12	<i>Pelochelys cantorii</i>	Kura-kura Kantori	50	28	22	
13	<i>Crocodylus novaguineae</i>	Buaya Air Tawar : - Kulit - Anakan	15.000 15.000	6.926 3.108	8074 11892	
14	<i>Crocodylus porosus</i>	Buaya Muara : - Kulit - Anakan	1.000 1.000	250 567	750 433	
II. NON APPENDIX CITES						
A	Aves					
1	<i>Anseranas semipalmata</i>	Boha / Ansa Irian	50	0	50	
2	<i>Ducula bicolor</i>	Kum-kum Putih	150	0	150	
3	<i>Ducula rufigaster</i>	Pergam Ekor Merah	100	0	100	

1	2	3	4	5	6	7
4	<i>Ducula zoeae</i>	Pergam Zoeae	100	0	100	
5	<i>Lonchura casteneothorax</i>	Emprit Casteneothorax	500	0	500	
6	<i>Lonchura leucosticta</i>	Emprit Bondol	500	0	500	
7	<i>Mino Dumontii</i>	Beo Irian	500	0	500	
B	Reptilia					
1	<i>Acantropis antarcticus</i>	Ular Maut	500	241	259	
2	<i>Boiga irregularis</i>	Ular Boiga	250	106	144	
3	<i>Densrolapis calligaster</i>	Ular Pagar	150	0	150	
4	<i>Dendrolapis punctulatus</i>	Ular Pecut	500	42	458	
5	<i>Demansia atra</i>	Ular Tali	250	51	199	
6	<i>Demansia olivacea</i>		50	0	50	
7	<i>Micropechis ikaheka</i>	Ular Koral Irian	100	65	35	
8	<i>Oxyuranus scutellatus</i>	Ular Taipan	200	94	106	
9	<i>Pseudechis australis</i>	Ular Bisa Coklat Raja	125	76	49	
10	<i>Pseudechis papuanus</i>	Ular Bisa Hitam Irian	100	52	48	
11	<i>Pseudonaja textilis</i>	Ular Bisa Coklat	100	28	72	
12	<i>Stegonotus aucullatus</i>	Ular Katak Muray	1000	0	1000	
13	<i>Chelodina parkeri</i>	Kura-kura leher Panjang	100	61	39	
14	<i>Chelodina remanii</i>	Kura-kura remani	100	43	57	
15	<i>Chelodina siebenrocki</i>	Kura-kura Leher Panjang Biasa	1000	614	386	
16	<i>Elseya schultzei</i>	Kura-kura Perut Putih Irian	500	264	236	
17	<i>Emydura subglobosa</i>	Kura-kura Irian	500	232	268	
18	<i>Cryptobleporus boutoni</i>	Kadal Garis	1000	10	990	
19	<i>Emoia caeruleocauda</i>	Kadal Ekor Biru	2000	0	2000	
20	<i>Eugenia frerei</i>	Kadal Lurik	1000	341	659	
21	<i>Liasis burtonis</i>	Ular Pensil	1000	217	783	
22	<i>Liasis jikari</i>	Kadal Mancung	1000	328	672	
23	<i>Lamprolepis smaragdinum</i>	Kadal Hijau	2000	680	1320	

1	2	3	4	5	6	7
24	<i>Mobouya multifasciata</i>	Kasdal Kebun	500	12	488	
25	<i>Spenemorphus mullerii</i>	Kadal Muler	1000	694	306	
26	<i>Tiliqua scincoides</i>	Kadal Kuning	1500	658	842	
27	<i>Tribolonotus gracilis</i>	Kadal Biru Irian	1000	540	460	
28	<i>Tribolonotus novaguineae</i>	Kadal Sisik Biru	1000	666	334	
29	<i>Lopognathus temporalis</i>	Kadal Temporalis	1000	525	475	
30	<i>Cryptodactylus lousiadensis</i>	Tokek Belang Irian	1000	590	410	
31	<i>Gehyra baliota</i>	Cicak Rumah	1000	0	1000	
32	<i>Gehya marginata</i>	Cicak Ternate	200	0	200	
33	<i>Gehyra mutilata</i>	Cicak	1000	0	1000	
34	<i>Gehyra vorax</i>	Cicak Ganas	3000	1.920	1080	
35	<i>Gekko vitatus</i>	Tokek Garis	7000	2.950	4050	
36	<i>Hemydactylus frenatus</i>	Cicak	1000	0	1000	
C	Amphibia					
1	<i>Litoria caerulea</i>	Katak Hijau	40000	20760	19240	
2	<i>Litoria infrafenata</i>	Katak Pohon Hijau Irian	20000	10880	9120	
3	<i>Litoria rubella</i>	Katak Coklat	500	500	0	
4	<i>Lymmodynates convexiusculus</i>	Katak Banjo	250	0	250	
5	<i>Rana cuncrivora</i>	Katak Pemakan Serangga	5000	0	5000	
D	Mammalia					
1	<i>Dactylopsila trivirgata</i>	Bajing Berkantung Garis	50	20	30	
2	<i>Petaurus breviceps</i>	Sugar Glider	250	92	158	
3	<i>Cervus timorensis</i>	Rusa Timor (tanduk)	50.000	19.000	31000	
	<i>Cervus timorensis</i>	Rusa Timor (daging)	2.000	0	2000	
E	Pisces					
1	<i>Scleropages jardinii</i>	Arwana Irian	150.000	30.180	119820	

Tabel VI.9. Realisasi Pemanfaatan Tanduk Rusa (*Cervus timorensis*) di Balai Besar KSDA Papua Tahun 2007

NO	NAMA PERUSAHAAN	IJIN KUMPUL (NO & TANGGAL)	JATAH KUMPUL (Kg)	REALISASI (Kg)	SISA (Kg)
1	2	3	4	5	6
1	CV. Nusa Ulu Palu	SK. 03/IV-K.31/2007 Tgl. 28 Maret 2007	6.000	6.000	0
2	UD. Sinar Puri Papua	SK. 20/IV-K.31/2007 Tgl. 05 April 2007	10.000	0	10.000
3	UD. Lestari	SK. 34/IV-K.31/2007 Tgl. 21 Mei 2007	6.500	0	6.500
4	CV. Haite Siralow	SK. 05/IV-K.31/2007 Tgl. 28 Maret 2007	7.500	7.000	500
5	UD. Prima Jaya	SK. 32/IV-K.31/2007 Tgl. 21 Mei 2007	6.000	6.000	0
	JUMLAH		36.000	19.000	17.000

Tabel VI.10. Realisasi Pemanfaatan Satwa Liar Yang Tidak Dilindungi Undang-undang di Balai Besar KSDA Papua Tahun 2007

NO	NAMA JENIS		KUOTA NASIONAL	REALISASI					SISA KUOTA NASIONAL
	INDONESIA	ILMIAH		UD. USAHA UNGGAS	UD. MEKAR JAYA	UD. DIAN LESTARI	UD. KINARI MUDA	TOTAL	
1	2	3	4	5	6	7	8	9	10
NON APPENDIX CITES									
I AVES									
1	Boha / Angsa Irian	<i>Anseranas semipalmata</i>	50	0	0	0	0	0	50
2	Kum-kum Putih	<i>Ducula bicolor</i>	150	0	0	0	0	0	150
3	Pergam Ekor Merah	<i>Ducula rufigaster</i>	100	0	0	0	0	0	100
4	Pergam Zoeae	<i>Ducula zoeae</i>	100	0	0	0	0	0	100
5	Emprit Casteneothorax	<i>Lonchura casteneothorax</i>	500	0	0	0	0	0	500
6	Emprit Bondol	<i>Lonchura leucosticta</i>	500	0	0	0	0	0	500
7	Beo Irian	<i>Mino Dumontii</i>	500	0	0	0	0	0	500
II REPTIL									
1	Ular Maut	<i>Acantropis antarticus</i>	500	0	241	0	0	241	259
2	Ular Boiga	<i>Boiga irregularis</i>	250	0	106	0	0	106	144
3	Ular Pagar	<i>Densrolapis calligaster</i>	150	0	0	0	0	0	150
4	Ular Pecut	<i>Dendrolapis punctulatus</i>	500	0	42	0	0	42	458
5	Ular Tali	<i>Demansia atra</i>	250	0	51	0	0	51	199
6		<i>Demansia olivacea</i>	50	0	0	0	0	0	50
7	Ular Koran Irian	<i>Micropechis ikaheka</i>	100	0	65	0	0	65	35
8	Ular Taipan	<i>Oxyuranus scutellatus</i>	200	0	94	0	0	94	106
9	Ular Bisa Coklat Raja	<i>Pseudechis australis</i>	125	0	76	0	0	76	49
10	Ular Bisa Hitam Irian	<i>Pseudechis papuanus</i>	100	0	52	0	0	52	48
11	Ular Bisa Coklat	<i>Pseudonaja textilis</i>	100	0	28	0	0	28	72

1	2	3	4	5	6	7	8	9	10
12	Ular Katak Muray	<i>Stegonotus aecullatus</i>	1000	0	0	0	0	0	1000
13	Kura-kura leher panjang	<i>Chelodina parkeri</i>	100	0	54	7	0	61	39
14	Kura-kura remani	<i>Chelodina remanii</i>	100	0	41	2	0	43	57
15	Kura-kura Leher Panjang Biasa	<i>Chelodina siebenrocki</i>	1000	0	594	20	0	614	386
16	Kura-kura Perut Putih Irian	<i>Elseya schultzei</i>	500	0	264	0	0	264	236
17	Kura-kura Irian	<i>Emydura subglobosa</i>	500	0	214	18	0	232	268
18	Kadal Garis	<i>Cryptobleporus boutoni</i>	1000	0	0	10	0	10	990
19	Kadal Ekor Biru	<i>Emoia caeruleocauda</i>	2000	0	0	0	0	0	2000
20	Kadal Lurik	<i>Eugenia frerei</i>	1000	0	341	0	0	341	659
21	Ular Pensil	<i>Liasis burtonis</i>	1000	0	217	0	0	217	783
22	Kadal Mancung	<i>Liasis jikari</i>	1000	0	294	34	0	328	672
23	Kadal Hijau	<i>Lamprolepis smaragdinum</i>	2000	0	680	0	0	680	1320
24	Kasdal Kebun	<i>Mobouya multifasciata</i>	500	0	0	12	0	12	488
25	Kadal Muler	<i>Spenemorphus mullerii</i>	1000	0	694	0	0	694	306
26	Kadal Kuning	<i>Tiliqua scincoides</i>	1500	0	638	20	0	658	842
27	Kadal Biru Irian	<i>Tribolonotus gracilis</i>	1000	0	540	0	0	540	460
28	Kadal Sisik Biru	<i>Tribolonotus novaguineae</i>	1000	0	666	0	0	666	334
29	Kadal Temporalis	<i>Lopognathus temporalis</i>	1000	0	525	0	0	525	475
30	Tokek Belang Irian	<i>Cryptodactylus lousiadensis</i>	1000	0	590	0	0	590	410
31	Cicak Rumah	<i>Gehyra baliota</i>	1000	0	0	0	0	0	1000
32	Cicak Ternate	<i>Gehya marginata</i>	200	0	0	0	0	0	200
33	Cicak	<i>Gehyra mutilata</i>	1000	0	0	0	0	0	1000
34	Cicak Ganas	<i>Gehyra vorax</i>	3000	0	1920	0	0	1920	1080
35	Tokek Garis	<i>Gekko vitatus</i>	7000	0	2950	0	0	2950	4050
36	Cicak	<i>Hemydactylus frenatus</i>	1000	0	0	0	0	0	1000

1	2	3	4	5	6	7	8	9	10
III AMPHIBI									
1	Katak Hijau	<i>Litoria caerulea</i>	40000	0	17910	2850	0	20760	19240
2	Katak Pohon Hijau Irian	<i>Litoria infrafenata</i>	20000	0	9730	1150	0	10880	9120
3	Katak Coklat	<i>Litoria rubella</i>	500	0	500	0	0	500	0
4	Katak Banjo	<i>Lymmodynates convexiusculus</i>	250	0	0	0	0	0	250
5	Katak Pemakan Serangga	<i>Rana cuncrivora</i>	5000	0	0	0	0	0	5000
IV MAMALIA									
1	Bajing Berkantung Garis	<i>Dactylopsila trivirgata</i>	50	0	20	0	0	20	30
2	Sugar Glider	<i>Petaurus breviceps</i>	250	0	92	0	0	92	158
APPENDIX II CITES									
I AVES									
1	Nuri Raja Kuning	<i>Alisterus chloropterus</i>	75	0	0	0	0	0	75
2	Nuri Raja Papua	<i>Alisterus erythropterus</i>	10	0	0	0	0	0	10
3	Nuri Hitam	<i>Chalcopsitta atra</i>	10	0	0	0	0	0	10
4	Nuri Patok Hitam	<i>Chalcopsitta duivenbodei</i>	75	0	0	0	0	0	75
5	Nuri Aru	<i>Chalcopsitta sintilatta</i>	100	0	0	0	0	0	100
6	Nuri Stella Josephine	<i>Charmosyina josephineae</i>	10	0	0	0	0	0	10
7	Nuri Stella Papua	<i>Charmosyina papou</i>	100	0	0	0	0	0	100
8	Perkici Kepala Merah	<i>Charmosyina placentis</i>	75	0	0	0	0	0	75
9	Perkici Masda	<i>Charmosyina phulcella</i>	75	0	0	0	0	0	75
10	Perkici Garis	<i>Charmosyina multistriata</i>	10	0	0	0	0	0	10
11	Perkici Kepala Merah	<i>Charmosyina rubronotata</i>	10	0	0	0	0	0	10
12	Perkici Kerdil	<i>Charmosyina wilhelminae</i>	10	0	0	0	0	0	10
13	Nuri Merah Irian	<i>Eos cynogenia</i>	10	0	0	0	0	0	10
14	Nuri Pipi Merah	<i>Geoffroyus geoffroyi</i>	75	0	0	0	0	0	75
15	Serindit Papua	<i>Loriculus aurantifrons</i>	75	0	0	0	0	0	75

1	2	3	4	5	6	7	8	9	10
16	Perkici Mussenbrok	<i>Neopsittacus meussenbroekkii</i>	60	0	0	0	0	0	60
17	Betet Mata Dobel	<i>Opositta diopthalma</i>	60	0	0	0	0	0	60
18	Nuri Dada Orange	<i>Opsitta julieimitterti</i>	60	0	0	0	0	0	60
19	Nuri Arfak	<i>Oreopsittacus arfaki</i>	60	0	0	0	0	0	60
20	Nuri Daski	<i>Pseudeus fuscata</i>	100	0	0	0	0	0	100
21	Perkici Desmarest	<i>Psittaculirostris desmarestii</i>	20	0	0	0	0	0	20
22	Parkit Salvadori	<i>Psittaculirostris salvadori</i>	20	0	0	0	0	0	20
23	Perkici Goldi	<i>Trichoglossus goldiei</i>	10	0	0	0	0	0	10
II REPTILIA									
1	Ular Sanca Irian	<i>Apodora papuana</i>	150	0	82	0	0	82	68
2	Ular Boa Tanah	<i>Candoia aspera</i>	650	0	284	19	0	303	347
3	Ular Boa Pohon	<i>Candoia carinata</i>	400	0	182	4	0	186	214
4	Ular Sanca Coklat	<i>Leiophyton albertisii</i>	250	0	122	20	0	142	108
5	Ular Sanca Hitam	<i>Liasis fuscus</i>	150	0	79	0	0	79	71
6	Ular Piton Permata	<i>Morelia amethystina</i>	150	0	76	19	0	95	55
7	Ular Sanca Karpet	<i>Morelia spilota variegata</i>	200	0	192	0	0	192	8
8	Biawak Buntut biru	<i>Varanus doreanus</i>	300	0	154	4	0	158	142
9	Biawak Leher Merah	<i>Varanus jobiensis</i>	250	0	130	14	0	144	106
10	Biawak Bunga Tanjung	<i>Varanus salvadori</i>	150	0	68	7	0	75	75
11	Kura-kura Bibrani	<i>Pelochelys bibroni</i>	50	0	26	0	0	26	24
12	Kura-kura Kantori	<i>Pelochelys cantorii</i>	50	0	28	0	0	28	22
JUMLAH			103.635	0	41.652	4.210	0	45.862	57.773

Tabel VI.11. Realisasi Pemanfaatan Anakan dan Kulit Buaya (*Crocodylus* sp) di Balai Besar KSDA Papua Tahun 2007

NO	NAMA PERUSAHAAN	IJIN KUMPUL (NO & TANGGAL)	JENIS (ANAKAN/KULIT)	JATAH KUMPUL		REALISASI		SISA	
				Cn	Cp	Cn	Cp	Cn	Cp
1	2	3	4	5	6	7	8	9	10
1	CV. Bintang Mas	SK.20/IV-K.31/2007 Tgl. Juli 2007	- Anakan (ekor)	5.500	500	0	317	5.500	183
			- Kulit (lembar)	5.500	0	656	0	4.844	0
2	PT. Ekanindyakarsa	SK.03/IV-K.31/2007 Tgl.14 Pebruari 2007 SK.27/IV-15/2007 Tgl. 1 Nopember 2007	- Anakan (ekor)	4.000	0	858	0	3.142	0
			- Kulit (lembar)	4.000	0	2.640	0	1.360	0
3	Fa. Mamberamo "Trad Coy"	SK.02/IV-K.31/2007 Tgl. 8 Pebruari 2007	- Anakan (ekor)	1.500	0	0	0	1.500	0
			- Kulit (lembar)	1.500	0	1.380	0	120	0
4	PT. Timur Sakti Abadi	SK.19/IV-K.31/2007 Tgl 6 Juni 2007	- Anakan (ekor)	1.500	500	850	250	650	250
			- Kulit (lembar)	2.000	500	850	250	1.150	250
5	PT. Yakita Mulia	SK.28/IV-15/2007 Tgl 1Nopember 2007	- Anakan (ekor)	1.400	0	400	0	0	0
			- Kulit (lembar)	1.400	0	1.400	0	0	0
JUMLAH			- Anakan (ekor)	13.900	1.000	2.108	567	10.792	433
			- Kulit (lembar)	14.400	500	6.926	250	7.474	250

Tabel VI.12. Realisasi Pemanfaatan Ikan Arwana (*Scleropages jardinii*) di Balai Besar KSDA Papua Tahun 2007

NO	NAMA PERUSAHAAN	SK IJIN KUMPUL	JATAH KUMPUL (ekor)	REALISASI (ekor)	SISA (ekor)	KETERANGAN
1	2	3	4	5	6	7
1	UD. Makmur Aquarium	SK.86/IV-K.31/2006 Tgl. 21 Nopember 2006	6600	6600	0	
2	UD. Mega Putra	SK.119/IV-K.31/2006 Tgl. 13 Desember 2006	5000	5000	0	
3	UD. Karya Baru	SK.88/IV-K.31/2006 Tgl. 21 Nopember 2006	5000	5000	0	
4	CV. Tirta Makmur Abadi	SK.131/IV-K.31/2006 Tgl. 13 Desember 2006	3500	3500	0	
5	UD. Ratna Dewi	SK.92/IV-K.31/2006 Tgl. 21 Nopember 2006	4500	4500	0	
6	CV. Citra Dinamika	SK.94/IV-K.31/2006 Tgl. 21 Nopember 2006	8000	8000	0	
7	CV. Mastanlain	SK.102/IV-K.31/2006 Tgl. 21 Nopember 2006	4000	4000	0	
8	CV. Surya Kencana	SK.133/IV-K.31/2006 Tgl. 13 Desember 2006	3500	3500	0	
9	CV. Ermukim	SK.151/IV-K.31/2006 Tgl. 13 Desember 2006	10000	10000	0	
10	UD. Bintang Aquarium	SK.143/IV-K.31/2006 Tgl. 13 Desember 2006	2000	2000	0	
11	CV. Fajar Indah	SK.100/IV-K.31/2006 Tgl. 21 Nopember 2006	4000	4000	0	
12	UD. Bangkit Jaya	SK.129/IV-K.31/2006 Tgl. 13 Desember 2006	3500	3500	0	

1	2	3	4	5	6	7
13	CV. Dwi Putra	SK.90/IV-K.31/2006 Tgl. 21 Nopember 2006	4500	4500	0	
14	CV. Sukma Wardana	SK.125/IV-K.31/2006 Tgl.13 Desember 2006	5000	5000	0	
15	UD. Aneka Tirta Irja	SK.68/IV-K.31/2006 Tgl. 21 Nopember 2006	12500	12500	0	
16	CV. Anuta Nusantara	SK.115/IV-K.31/2006 Tgl. 22 Nopember 2006	2500	2500	0	
17	UD. Esa Genang	SK.75/IV-K.31/2006 Tgl 21 Nopember 2006	5000	5000	0	
18	CV. Tritunggal Abadi	SK.84/IV-K.31/2006 Tgl. 21 Nopember 2006	10000	10000	0	
19	CV. Sumber Cipta Sarana	SK.71/IV-K.31/2006 Tgl. 21 Nopember 2006	5000	5000	0	
20	UD. Nayos	SK.123/IV-K.31/2006 Tgl. 13 Desember 2006	3000	0	3000	
21	UD. Dian Lestari	SK.59/IV-K.31/2006 Tgl. 21 Nopember 2006	15000	15000	0	
22	UD. Mina Maro	SK.140/IV-K.31/2006 Tgl. 13 Desember 2006	6000	6000	0	
23	UD. Serayu Tirta	SK. 117/IV-K.31/2006 Tgl 13 Desember 2006	3500	3500	0	
24	UD. Rahmat	SK.110/IV-K.31/2006 Tgl. 13 Desember 2006	8000	8000	0	
25	UD. Sinar Agung	SK.121/IV-K.31/2006 Tgl. 13 Desember 2006	0	0	0	
26	UD. Kinari Muda	SK.147/IV-K.31/2006 Tgl 13 Desember 2006	5000	5000	0	

1	2	3	4	5	6	7
27	CV. Wajo Indah	SK.96/IV-K.31/2006 Tgl. 21 Nopember 2006	9000	9000	0	
28	CV. Yamai	SK.145/IV-K.31/2006 Tgl. 13 Desember 2006	2500	2500	0	
29	UD. Wahana Tirta Abadi	SK.70/IV-K.31/2006 Tgl. 21 Nopember 2006	12500	12500	0	
30	CV. Izakod	SK.103/IV-K.31/2006 Tgl. 21 Nopember 2006	9000	9000	0	
31	CV. Marindah	SK.106/IV-K.31/2006 Tgl. 21 Nopember 2006	15000	15000	0	
32	CV. Bintang Mahkota Utama	SK.66/IV-K.31/2006 Tgl. 21 Nopember 2006	20000	20000	0	
33	CV. Catur Utama	SK.78/IV-K.31/2006 Tgl. 21 Nopember 2006	2000	2000	0	
34	CV. Bima Sakti Irja	SK.64/IV-K.31/2006 Tgl. 21 Nopember 2006	30000	30000	0	
35	CV. Mutiara Timur	SK.82/IV-K.31/2006 Tgl. 21 Nopember 2006	12000	12000	0	
36	CV. Waninggap Jaya	SK.153/IV-K.31/2006 Tgl. 13 Desember 2006	3000	0	0	
37	CV. Pelangi Nusantara	SK. 80/IV-K.31/2006 Tgl. 21 Nopember 2006	10000	10000	0	
38	CV. Putri Lestari	SK.62/IV-K.31/2006 Tgl. 21 Nopember 2006	15000	15000	0	
39	UD. Bawakareang	SK.126/IV-K.31/2006 Tgl.13 Desember 2006	3000	3000	0	
40	CV. Merauke Aquarium	SK.98/IV-K.31/2006 Tgl. 21 Nopember 2006	9000	9000	0	

1	2	3	4	5	6	7
41	UD. Bintang Telaga	SK.74/IV-K.31/2006 Tgl. 21 Nopember 2006	2000	2000	0	
42	CV. Maro Jaya	SK.108/IV-K.31/2006 Tgl. 21 Nopember 2006	5000	5000	0	
43	CV. Monas Raya	SK.135/IV-K.31/2006 Tgl 13 Desember 2006	2500	2500	0	
44	CV. Mandiri Jaya	SK.137/IV-K.31/2006 Tgl. 13 Desember 2006	2500	2500	0	
45	CV. Gemilang	SK.139/IV-K.31/2006 Tgl. 13 Desember 2006	3000	3000	0	
46	CV.Sinar Puri Papua	SK.149/IV-K.31/2006 Tgl. 13 Desember 2006	2500	2500	0	
	JUMLAH		33810	33810	3000	