



BESTÄLLD KONST Fastighetsägarnas vård och underhåll av byggnadsanknuten konst

STATENSKONSTRÅD

ETT VARMT TACK till alla de personer runt om i landet som på ett eller annat vis har bidragit till att genomföra denna omfattande inventering av byggnadsanknuten konst som beställts av Statens konstråd för statliga miljöer under perioden 1937–2005. Samverkan och dialog har varit grunden för arbetet som utförts och som redovisas i denna skrift.

Mikael Adsenius
Direktör

INNEHÅLL

Byggnadsanknuten konst beställd av Statens konstråd	4
Fastighetsägarnas vård och underhåll av byggnadsanknuten konst	6
Bakgrund	7
Mål och metod	7
Inventeringen	9
Resultat	10
Kulturminnesskydd	12
Inför framtiden	18
Hur kan skador undvikas?	19
Skador på byggnadsanknuten konst	20
Förstörda byggnadsanknutna verk	27
Stölder av byggnadsanknuten konst	27
Flytt av byggnadsanknuten konst	28
Försäljningar av fastigheter med byggnadsanknuten konst	29
Tabeller och diagram	30
Förteckning över samtliga beställda konstverk som ingår i inventeringen	31
Förteckning över fastighetsägare	82
Fastighetsägare som äger 50 eller fler konstverk	86
Skadestatistik	87
Checklista för fastighetsägare	88

OMSLAGSBILD

Walter Bengtsson, *Spelrum futurum*, 1967.

Omslagsbilderna visar konstverket i Kaknästornets entré efter invigningen 1967.

Fastighetsägare: Teracom AB.

© Walter Bengtsson/BUS 2008. Foto: Arne Barthelson

Henrik Orrje/Intendent

BYGGNADSANKNUTEN KONST BESTÄLLD AV STATENS KONSTRÅD

– Ett kulturarv mellan samtid och historia

Sedan 1937 har Statens konstråd beställt över 1500 byggnadsanknutna konstverk för fastigheter med statlig verksamhet. Den offentliga konsten utgör ett centralt och viktigt inslag i till exempel universitet och högskolor, departement och ambassader, polisstationer och fängelser samt postkontor och telestationer, verksamheter som representerar det offentliga samhällets utveckling och det moderna Sveriges framväxt under 1900-talet.

Genom regeringens omfattande Access-satsning på dokumentation och bevarande av det svenska kulturarvet har Statens konstråd genom projektet *Fastighetsägarnas vård och underhåll av byggnadsanknuten konst* för första gången i sin helhet kunnat inventera samtliga dessa byggnadsanknutna konstverk, en unik och omfattande konstsamling som speglar de 70 år som Statens konstråd har verkat.

Inventeringen har skett mot bakgrund av de stora förändringar, sammanslagningar och nedläggningar som har skett bland statliga myndigheter och bland de fastighetsägare som äger byggnader för vilka Statens konstråd har beställt byggnadsanknutna konstverk. Många av de statliga verksamheterna i dessa fastigheter finns fortfarande kvar medan andra är nedlagda eller har privatiserats. I dessa nya strukturer bestående av myndigheter,

statliga verk och bolag existerar idag den omfattande och värdefulla samlingen byggnadsanknutna konstverk. I sin helhet representerar de beställda konstverken såväl större rörelser och riktningar inom konsten, som enskilda framträdande konstnärskap inom den svenska 1900-talskonsten.

En central frågeställning i projektet har varit hur den byggnadsanknutna konsten långsiktigt kan bevaras med samma hänsyn och kunskap som den historiska konsten i till exempel slott och kyrkor. Inventeringens resultat visar att både Statens konstråds roll som tillsynsmyndighet och fastighetsägarnas roller som förvaltningsansvariga för konstverken är lika avgörande för att framtida generationer ska ha möjlighet att uppleva den byggnadsanknutna konsten som en självklar del av vår kulturhistoria.

Statens konstråd vill framföra ett stort tack till alla de fastighetsbolag, myndigheter och personer som har medverkat i inventeringen. Förhoppningen är att resultatet både ska utgöra en tankeväckande värdefull historisk dokumentation av de byggnadsanknutna konstverken och ett viktigt instrument för alla de fastighetsägare som ansvarar för vården och förvaltningen av dessa konstverk idag och i framtiden.

Statens konstråd den 30 juli 2008

Klara Wahlström/Handläggare

FASTIGHETSÄGARNAS VÅRD OCH UNDERHÅLL AV BYGGNADSANKNUTEN KONST

BAKGRUND

1940 färdigställdes det första byggnadsanknutna konstverket beställt av Statens konstråd, Alf Munthes doprum för Karolinska sjukhuset. Sedan dess har över 1500 byggnadsanknutna konstverk beställda av Statens konstråd integrerats i statliga miljöer över hela Sverige och på svenska ambassader världen över.

Fram till 1993 ansvarade Byggnadsstyrelsen för merparten av de statliga myndigheternas lokaler. Konst beställd av Statens konstråd fanns på den tiden antingen i Byggnadsstyrelsens, Fortifikationsförvaltningens eller något av de affärsdrivande verkens fastigheter. När Byggnadsstyrelsen lades ner och Fortifikationsförvaltningen ombildades övertogs deras uppgifter av Statens Fastighetsverk, Vasakronan, Fortifikationsverket, Akademiska Hus och Statens lokalförsörjningsverk. Därefter har uppdelningen fortsatt och i dagens läge ägs och förvaltas statligt finansierad konst beställd av Statens konstråd av drygt 160 olika fastighetsägare.

Byggnadsanknuten konst tillhandahållen av Statens konstråd kvitteras av fastighetsägaren vid tidpunkten då konstverket placeras, varvid äganderätten till och ansvaret för konstverket övergår till fastighetsägaren. Vid försäljning av en fastighet övertar den nya fastighetsägaren ägandet av och ansvaret för den byggnadsanknutna konsten.

De konstverk som beställs av Statens konstråd är platsspecifika, det ingår med andra ord i konstnärens uppdrag att arbeta utifrån den omgivande miljön. Fastighetsägarnas medvetenhet om konsten i de egna fastigheterna och det regelverk som den omfattas av var innan inventeringen mycket låg. Informationen hade

under årens lopp till stor del, mellan omorganisationer och försäljningar, fallit i glömska.

Att denna problematik borde följas upp blev under 2000-talet uppenbart i samband med att allt fler nya fastighetsägare övertog konstverken. 2004 tilldelades Statens konstråd tillsynsansvaret över den statliga konsten och såg därmed en möjlighet att lyfta frågan. I och med regeringens stora satsning på vård- och bevarandefrågor inom kultursektorn, Access, blev det 2006 möjligt att anställa två personer för att utreda den beställda konstens situation och hur dess framtid kan säkras. Projektets sista 11 månader, tillgängliggörandet via webb, samt denna rapport har finansierats av Statens konstråd.

MÅL OCH METOD

Projektet *Fastighetsägarnas vård och underhåll av byggnadsanknuten konst* är riktat till samtliga fastighetsägare i Sverige som äger byggnader med byggnadsanknuten konst beställd av Statens konstråd mellan åren 1937 och 2005. Projektet är begränsat till Statens konstråds kärnverksamhet, det vill säga den konst som beställts för statliga miljöer och finansierats av Statens konstråd.

Projektets målsättning har varit att kartlägga skicket på dessa drygt 1500 beställda konstverk och att öka kunskapen om vård- och förvaltningsansvaret samt den konstnärliga upphovsrätten bland berörda fastighetsägare. Ett delmål har också varit att lyfta frågan om den offentliga konsten som en del av vårt nationella kulturarv och öka kunskapen om den beställda konstens kulturella och ekonomiska värden.

Fastighetsägarna har vård- och förvaltningsansvar för den byggnadsanknutna konsten och spelar därmed en mycket viktig roll i det långsiktiga



Alf Munthe, *Ljusbrytning*, 1940.

Statens konstråds första färdigställda byggnadsanknutna konstverk efter restaurering och återinvigning 2002.

Fastighetsägare: Stockholms läns landsting.

© Alf Munthe. Foto: Michael Perlmutter

bevarandet av dessa konstverk. Att inventera konsten är en naturlig del av detta ansvar. Statens konstråd valde därför att låta respektive fastighetsägare själv inventera sin konst med hjälp av ett inventeringsformulär som framställts speciellt för detta projekt. Resultaten i denna rapport bygger följaktligen på de uppgifter som uppgetts av fastighetsägarna.

Uppgifter har till största delen samlats in med hjälp av inventeringsformuläret, men vissa uppgifter har kommit in på andra sätt, såsom telefonsamtal och mejl. Utvärdering av projektet har skett genom en kvantitativ mätning av inventerade konstverk i förhållande till det totala antalet beställda konstverk. Kvaliteten på inventeringen har utvärderats i relation till respektive fastighetsbolag för att se i vilken grad bolaget har medverkat aktivt till att slutföra sina inventeringar.

INVENTERINGEN

När Byggnadsstyrelsen och Fortifikationsförvaltningen ombildades genomförde Statens konstmuseer, som vid tidpunkten utövade tillsynsansvar över den statliga konsten, en inventering av den konst som beställts av Statens konstråd. I denna inventering gjorde man en åtskillnad mellan fast och lös byggnadsanknuten konst utifrån monteringen i byggnaden. Denna särskiljning har inte använts i *Fastighetsägarnas vård och underhåll av byggnadsanknuten konst*.

Fastighetsägarnas vård och underhåll av byggnadsanknuten konst har haft som målsättning att samla in information om samtliga konstverk som har beställts av Statens konstråd, det vill säga all konst som protokollförts som beställd. Ett konstverk som beställts av Statens konstråd

är unikt och skapat av konstnären för en bestämd placering och en särskild miljö. Konstverket är platsspecifikt i den meningen att konstnären i tillkomstprocessen utformat konstverket för den omgivande miljön. Förfarandet liknar tillkomsten av den historiska konsten i kyrkor och slott, konst som idag betraktas som en självklar och värdefull del av Sveriges kulturarv. I vilken grad konstverket är fast monterat i byggnaden är av mindre betydelse.

Vilka fastighetsägare som idag äger konst beställd av Statens konstråd var vid projektets start oklart. Projektets inledningsfas bestod därför av ett intensivt utredningsarbete där bland annat fastighetsägare, hyresgäster och stadsbyggnadskontor kontaktades för att fastställa detta. Samtidigt utarbetades det inventeringsmaterial som fastighetsägarna skulle använda sig av vid inventeringen.

Inventeringsmaterialet bestod av:

- Huvudbrev
- Inventeringsformulär
- Information om Konstdatabasen
- Informationsbrev om byggnadsanknuten konst
- Förteckning över respektive fastighetsägares innehav av beställd konst

När fastighetsägarna hade kartlagts togs en första kontakt telefonledes för att finna rätt kontaktperson på respektive bolag samt för att informera om projektet. Därefter skickades inventeringsmaterialet till kontaktpersonerna som därefter distribuerade det vidare inom sina organisationer. Inventeringarna gjordes på plats av de olika bolagens personal. Tanken med detta var att klargöra var ansvaret för konstverken ligger och att de som hittills inte varit medvetna om sin konst skulle bli det.

När inventeringen var genomförd registrerade respektive bolag uppgifterna i sitt konto i Konst-databasen, en webb-baserad databas som drivs av S Reg AB (Stöldskyddsregistret) på uppdrag av Statens konstråd, eller på annat sätt. Under-tecknad inventering skickades sedan in till Statens konstråd där uppgifterna registrerades.

Under själva inventeringsfasen visade det sig ofta svårt för fastighetsägarna att hitta konsten. I de fall det fanns bilder på konstverken var de till stor hjälp, i andra fall fick man förlita sig på de beskrivningar som finns bevarade hos Statens konstråd. I vissa fall hade fel fastighets-ägare kontaktats, vilket inte är så konstigt med tanke på att projektet bygger på uppgifter som var aktuella när konstverken placerades. Att efter 70 år, eller kanske bara 10 år senare, fastställa i vilken byggnad ett visst konstverk placerats är svårt om adressuppgift saknas.

Den ursprungliga målsättningen var att inventeringsformulären skulle vara Statens konstråd tillhanda senast den 30 november 2006. Under inventeringsarbetet visade det sig dock svårare än planerat att få fastighetsägarna att avsätta egna resurser för fysisk inventering av konstverken och leverans av inventeringsuppgifter till Statens konstråd. På grund av detta förlängdes inventeringsfasen med 12 månader och arbetet med att tillgängliggöra inventeringen via webb och slutrapport förlades till 2008.

RESULTAT

Projektet *Fastighetsägarnas vård och underhåll av byggnadsanknuten konst* omfattar 1526 konstverk beställda av Statens konstråd. Förfrågan om att inventera byggnadsanknuten konst har gått ut till 162 olika fastighetsägare. 125 av dessa fastighetsägare har deltagit i projektet med

minst ett inventerat konstverk, med andra ord har 77% av de tillfrågade fastighetsägarna i någon mån deltagit. En övervägande del av de 37 fastighetsägare som valt att inte svara på förfrågan äger relativt få konstverk, 19 av dem äger endast ett konstverk. Det största beståndet av byggnadsanknuten konst beställd av Statens konstråd finns hos Akademiska Hus Stockholm AB, Fortifikationsverket och Statens Fastighetsverk (för specifik information om varje fastighets-ägares deltagande se sid. 82)

Av de 1526 konstverk som projektet omfattar har uppgifter om 1230 konstverk samlats in, vilket betyder att 81 procent av de konstverk som beställts av Statens konstråd sedan 1937 har inventerats. För 58 konstverk har inventeringsformulär gått ut till fel fastighetsägare, vilket meddelats Statens konstråd så sent att rätt fastighetsägare inte kunnat delta i inventeringen.

Av de 1526 konstverk som ingått i inventeringen har 279 konstverk någon form av skada. Skadorna är av skiftande karaktär och omfattning, allt från smuts som enkelt kan åtgärdas till att delar av konstverket saknas. Under projektets gång har konservering, skyltar med mera åtgärdats successivt (se skadestatistik sid. 87).

I vissa fall har konstverk inte kunnat bevaras hos fastighetsägaren och har därför överförts till de statliga konstsamlingarna. Ett konstverk har överförts till Moderna museets samling; Christian Partos datorstyrda ljusskulptur som framställdes för svenska paviljongen på Expo 2000 i Hannover. Åtta konstverk har införlivats i Nationalmuseums samlingar och 14 har återlämnats till Statens konstråd för omplacering. Två konstverk och delar av ett annat konstverk har återförts till verkets opphovsman, vilket



Kartan visar samtliga orter i Sverige där det finns byggnads-anknuten konst beställd genom Statens konstråd.

inte rekommenderas eftersom konstnären inte äger konstverket.

Fastighetsägarnas vård och underhåll av byggnadsanknutna konst har tydliggjort att det finns stora kunskapsbrister hos fastighetsägare och hyresgäster om vilken konst som är byggnadsanknutna, vem som ansvarar för vården och förvaltningen av dessa konstverk samt det juridiska regelverk som bör beaktas vid förändringar som rör konstverken. Detta skapar självfallet problem vilket också avspeglas i inventeringens statistik.

112 konstverk har flyttats från sin ursprungliga placering och många förändringar som berör den platsspecifika konsten har genomförts utan att konstnären kontaktats, vilket strider mot upphovsrättslagen. 103 konstverk har rapporterats som saknade av fastighetsägaren eftersom de inte har hittats vid inventeringen. Uppsätlig vandalism av byggnadsanknutna konst är ovanlig. 23 konstverk har rapporterats som förstörda, vilket som regel skett av misstag vid till exempel ombyggnationer. Sex konstverk är rapporterade som stulna. Statens konstråds målsättning är att saknade konstverk ska spåras och att nedpackade konstverk i den mån det är möjligt ska återplaceras.

Genom projektet har tydlig information nått ut till fastighetsägarna. De har informerats om vilka konstverk som är att betrakta som byggnadsanknutna, vad deras vård och förvaltningsansvar innebär och hur de bör gå tillväga vid eventuella förändringar som berör denna konst. Statens konstråd ser detta som en av projektets viktigaste förtjänster. Denna kunskap är avgörande för att förhindra att nationellt betydelsefulla byggnadsanknutna konstverk förändras eller rivs vid försäljningar eller omorganisationer.

KULTURMINNESSKYDD

En fråga som aktualiserats i samband med projektet *Fastighetsägarnas vård och underhåll av byggnadsanknutna konst* är vilka skyddsnet som existerar för den byggnadsanknutna konsten och vad som kan göras för att stärka skyddet.

Konstverk som är beställda av Statens konstråd är platsspecifika, det vill säga konstnären har utgått ifrån en specifik miljö och skapat ett unikt konstverk enbart för denna plats. Konstverk beställda genom Statens konstråd definieras i enlighet med jordabalken (1970:994) som tillhör till fastighet:

Till byggnad hör fast inredning och annat varmed byggnaden blivit försedd, om det är ägnat till stadigvarande bruk för byggnaden eller del av denna, ... (Jordabalk, 2 kap. 2 §)

Konstverket hör med andra ord till fastigheten och ska vid en försäljning följa med fastigheten. En stor del av konstverkets värde och unicitet beror just på att det är skapat för en bestämd plats. Det nära sambandet mellan fastighet och konstverk gör också att förändringar inte ska göras utan konstnärens samtycke. Detta i enlighet med lagen (1960:729) om upphovsrätt till litterära och konstnärliga verk:

Ett verk må icke ändras så, att upphovsmannens litterära eller konstnärliga anseende eller egenart kränkes; ej heller må verket göras tillgängligt för allmänheten i sådan form eller i sådant sammanhang som är på angivet sätt kränkande för upphovsmannen. (Lagen om upphovsrätt till litterära och konstnärliga verk, 1 kap. 3 §)

Konstverk måste underhållas, precis som alla andra delar av en byggnad. Eftersom konst som beställts av Statens konstråd betraktas som

tillhör till fast egendom är det fastighetsägarens ansvar att vårda konsten. Förebyggande åtgärder och ett engagemang från fastighetsägarens sida är avgörande för att dessa betydelsefulla konstverk ska åldras med värdighet och bli en del av vårt framtida kulturarv.

Under arbetet med *Fastighetsägarnas vård och underhåll av byggnadsanknutna konst* har Statens konstråd lagt märke till en tydlig tendens; ombyggnationer och försäljningar sker i allt högre takt. Fastigheter behöver moderniseras och anpassas efter dagens behov. Det är viktigt att poängtera att det inte är någon omöjlighet att integrera ett redan existerande byggnadsanknutet konstverk i en sådan process.

Ett platsspecifikt konstverk är en stor tillgång för byggnaden, dels genom sitt ekonomiska värde, men framförallt upplevelsemässigt för de personer som vistas i byggnaden. I de flesta fall kan en ombyggnation göras på så sätt att det byggnadsanknutna konstverkets ekonomiska värde består och så att det även fortsättningsvis tillför byggnaden konstnärliga och estetiska värden. Det viktiga är att förändringar som påverkar konstverket, i enlighet med upphovsrättslagen, sker i samråd med konstnären eller de efterlevande som bevakar upphovsrätten.

Risken att den offentliga konsten förstörs eller försvinner bli naturligtvis större i takt med att fastigheter allt oftare byter ägare. Efter färdigställandet kvitteras ett konstverk beställt av Statens konstråd av fastighetsägaren, som därmed övertar ägarskapet och förvaltningsansvaret. Vid en försäljning övergår detta ansvar till den nye fastighetsägaren. För att detta förhållande tydligt ska förmedlas till den nya fastighetsägaren och för att skydda konstverket rekommenderar

Statens konstråd att byggnadsanknutna konstverk förtecknas i försäljningskontraktet.

Inför ombildningen av Byggnadsstyrelsen och Fortifikationsförvaltningen framförde Statens konstråd i ett yttrande till Statens konstmuseer vikten av ett ökat skydd för den byggnadsanknutna konsten. Det skydd som finns idag är som tidigare nämnts främst lagen om upphovsrätt. Genom den kvittens som fastighetsägaren undertecknar vid färdigställandet av ett beställt konstverk förbinder sig denne att, i enlighet med lagen om upphovsrätt, inte genomföra några väsentliga förändringar i konstverket utan konstnärens godkännande. Att lagstiftningen inte alltid respekteras har under projektets gång blivit tydligt. Framförallt beror detta på bristande kunskap om den byggnadsanknutna konsten. På denna punkt har projektet *Fastighetsägarnas vård och underhåll av byggnadsanknutna konst* varit ett viktigt verktyg för Statens konstråd för att sprida aktuell information till fastighetsägarna om deras förvaltningsansvar och gällande lagstiftning.

Enligt lagen om upphovsrätt ska upphovsmannen alltid anges när ett konstverk görs tillgängligt för allmänheten. Under projektets gång har brister i skyltning åtgärdats. Förutom att uppfylla upphovsrättslagens krav fungerar skyltar som ett skydd för konstverken. Skyltarna synliggör konstverken vilket underlättar identifikationen, till exempel när ett konstverk är så väl integrerat i en byggnad att det är svårt att skilja från arkitekturen. På de skyltar som tagits fram under projektet framgår förutom att konstverket är beställt av Statens konstråd även vem som äger och förvaltar konstverket, vilket syftar till att minska missförstånd på den punkten och att hålla informationen aktuell hos fastighetsägare och hyresgäster.



Kulturhistoriskt värdefulla byggnader skyddas via plan- och bygglagen (1987:10) och genom lagen om kulturminnen m.m. (1988:950). I plan- och bygglagen anges bland annat att:

Byggnader, som är särskilt värdefulla från historisk, kulturhistorisk, miljömässig eller konstnärlig synpunkt eller som ingår i ett bebyggelseområde av denna karaktär, får inte förvänskas. (Plan- och bygglagen, 3 kap. 12 §)

Kulturminneslagen fastställer att en byggnad som är särskilt:

... märklig genom sitt kulturhistoriska värde eller som ingår i ett kulturhistoriskt synnerligen märkligt bebyggelseområde får förklaras för byggnadsminne av länsstyrelsen. (Lagen om kulturminnen m.m. 3 kap. 1§)

För byggnadsminnesförklarade fastigheter ska länsstyrelsen:

... genom skyddsbestämmelser ange på vilket sätt byggnaden skall vårdas och underhållas samt i vilka avseenden den inte får ändras. (Lagen om kulturminnen m.m. 3 kap. 2 §)

Något liknande skydd för den byggnadsanknutna konsten finns inte. Möjligtvis finns ett visst skydd för ett konstverk som i så pass hög grad är integrerat i byggnaden att det utgör ett faktiskt byggnadselement. Som exempel på ett sådant integrerat konstverk kan Lars Englunds betongfasad till Telehuset i Örebro nämnas (bilder sid. 14–15). Detta skydd förutsätter dock att byggnaden av länsstyrelsen bedöms som synnerligen intressant ur ett kulturhistoriskt perspektiv. Majoriteten av de konstverk som har beställts av Statens konstråd faller dock inte in under denna kategori.

Att underhålla ett konstverk kräver självfallet resurser, och resursfrågan kan bli ett avgörande hinder när det gäller att bevara de byggnadsanknutna konstverken. Det är därför viktigt att alla inblandade redan vid projektstarten är överens om de kostnader underhållet kommer att innebära. En idé som växt fram under arbetet med kartläggningen av den beställda konsten är att Statens konstråd i framtiden ska agera för bevarandet av konsten genom att överlämna en vårdplan till fastighetsägaren i samband med överlämnandet av ett byggnadsanknutet konstverk. Varje vårdplan skulle i så fall, med tanke på alla förändringar som sker i fastighetsbranschen, även arkiveras hos Statens konstråd.

Både privata och offentliga ägare av byggnadsminnen samt Svenska kyrkan har möjlighet att få ekonomiska bidrag för att vårda och bevara de kulturvärden de förfogar över. Hos länsstyrelsen kan bidrag sökas bland annat för vård av kulturhistoriskt värdefull bebyggelse, kulturlandskap, och fornlämningar. Svenska kyrkans rätt till ersättning av staten för kostnader förenade med vård och underhåll av de kyrkliga kulturminnena finns angiven i kulturminneslagen (Lagen om kulturminnen m.m. 4 kap. 16 §).

Borde inte även ett liknande stöd vara möjligt för byggnadsanknutna konstverk av särskilt stort riksintresse? Borde inte även kommande generationer få se vattnet forsa i Arne Jones och Klas Anshelms djärva vattensulptur på universitetsområdet i Lund? Stålkonstruktionen har restaurerats men utan vatten är den en skugga av den en gång så kraftfulla och levande skulpturen. Ekonomiska medel saknas för att hålla konstverkets vattenspel i drift.



Arne Jones och Klas Anshelm, *Utan titel*, 1969.
Fastighetsägare Akademiska hus Syd AB.
© Arne Jones/BUS 2008 och Klas Anshelm.
Foto: Mailis Stensman/Statens konstråd

Jessica Nilsson/Konservator

INFÖR FRAMTIDEN

HUR KAN SKADOR UNDVIKAS?

Generellt kan samtliga förekommande skador på de 1526 byggnadsanknutna konstverk som ingår i projektet *Fastighetsägarnas vård och underhåll av byggnadsanknuten konst* relateras till två huvudorsaker; dels skador och slitage som har orsakats av mänsklig påverkan, dels skador och slitage som har orsakats av klimatpåverkan. Totalt har 279 skador rapporterats. Av de inventerade konstverken har dock 55 stycken mer än en rapporterad skada.

Smuts är den mest förekommande skadan. 75 konstverk som har inventerats har smutsskador. Smutsskador kan orsakas av både mänsklig påverkan och klimatpåverkan. Det kan till exempel handla om fingeravtryck, luftföroreningar och damm.

I frekventerade lokaler kan människors slitage på ett konstverk bli mycket hårt, särskilt på ömtåliga material som till exempel vävda textilier och bemålade ytor. Den vanligaste skadan orsakad av direkt mänsklig påverkan är att delar av ett konstverk är lösa eller saknas. Vanligt förekommande är dessutom att konstverk har repor, fingeravtryck och skavskador som har orsakats genom mekanisk nötning vid städning eller dagligt bruk av lokalerna. Fläck- och stänkskador från färg vid ommålning av en lokal eller från mat och dryck förekommer även bland skadorna. En annan skadekategori som syns i inventeringsstatistiken och som har orsakats genom oförsiktig hantering av konstverken är hål och revor, lösa färgflagor och sprickor samt intryckningsskador.

Klimatpåverkan på byggnadsanknuten konst är mest markant vid utomhusplaceringar där lög, regn och solljus, is och snö med mera utsätter konstverken för stora påfrestningar. Men även

inomhus kan temperatur, luftfuktighet och solljus snabbt orsaka allvarliga skador på konstverk. Problemen med smuts, sprickor, krackeleringar, fläck- och stänkskador på konstverk placerade utomhus bekräftas av inventeringens resultat. Fastighetsägarens underhåll måste i framtiden ske kontinuerligt och enligt fasta tidsplaner.

När det gäller konstverk med projektorer, ljusarmaturer och annan inbyggd teknik är de skador och problem som förekommer orsakade av brist på regelbunden service. Eftersom antalet verk med dessa funktioner är få är också skadestatistiken låg i relation till hela inventeringen. Men eftersom tekniska lösningar blir allt vanligare inom offentlig konst ser Statens konstråd en tendens att dessa problem kommer att öka i framtiden om inte fastighetsägarna underhåller tekniken regelbundet.

Hur ett konstverk ska rengöras beror på verkets teknik och material samt på vilken typ av smuts som skadan består av. Enklare städning med mjuk torr trasa eller dammvippa kan ofta en fastighetsägare själv utföra. Viktigt att tänka på är dock att bemålade ytor inte får dammas eller dammsugas och att vatten eller putsmedel inte får användas. Vid osäkerhet kring städning och rengöring av ett konstverk ska alltid Statens konstråd tillfrågas för specifika instruktioner för varje enskilt konstverk.

Att förse ett byggnadsanknutet konstverk med en skylt är ett enkelt och bra sätt att för både förvaltare och hyresgäster förtydliga vem som har ägarskap och förvaltningsansvar för konstverket. I enlighet med upphovsrättslagen skall upphovsmannen alltid anges när ett konstverk görs tillgängligt för allmänheten. Upphovsrätten gäller som huvudregel i 70 år från upphovsmannens död. Om skylt saknas kan en ny beställas från Statens konstråd.

SKADOR PÅ BYGGNADSANKNUTEN KONST

För att ge en bild av vilka skador som kan uppstå på ett byggnadsanknutet konstverk och hur de kan förebyggas och åtgärdas följer här några konkreta skadeexempel från inventeringen.

→ På Gymnastik- och idrottshögskolan i Stockholm finns en bemålad väggrelief i cement/betong av Olle Bonniér med titeln *Pelota*. Verket placerades 1980 i högskolans entré och har utsatts för långvarig nötning vilket har resulterat i avskavd färg och färgbortfall. Skadorna har uppkommit både genom beröring och genom att möbler har placerats mot väggen.

För att undvika denna typ av skador är det viktigt att bedöma hur en byggnad kommer att nyttjas och hur människor kommer att röra sig i byggnaden redan vid tillkomsten av konstverket. Viktigt är också att se till att möbler inte placeras mot konstverket så att skador uppstår. De skador som idag finns på konstverket bör åtgärdas av en konservator.

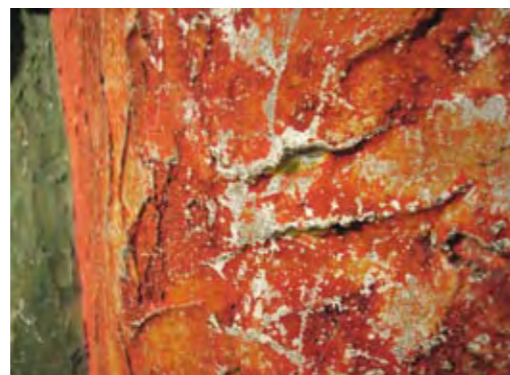

Olle Bonniér, *Pelota*, 1980.

Bilderna visar slitaget på konstverkets färgskikt.

Fastighetsägare: Akademiska Hus Stockholm AB.

© Olle Bonniér/BUS 2008. Foto: Klara Wahlström/Statens konstråd

→ I Sveriges Radios entré på Oxenstiernsgatan i Stockholm finns det monumental glaskonstverket *Elektronik contra stalaktit (motto)* av Sven Palmqvist, utfört på Orrefors glasbruk under 1960-talet. Detta konstverk är kanske ett av de allra främsta exemplen på offentliga gestaltningar inom svensk glaskonst efter andra världskriget.

Vid inventeringen har skador på konstverkets slipade kristallglasblock upptäckts. Skadorna har orsakats av oaktsam placering av inredning och förmodligen också genom oförsiktig städning. Entrén till byggnaden, som tidigare fungerade som foajé, har gjorts om till restaurang. Konstverket är på många ställen kantstött och att åtgärda skadorna är svårt, i stort sett omöjligt. En lösning skulle kunna vara att nyproducera de kristallblock som är kantstötta, en åtgärd som dock fordrar omfattande resurser i form av både hantverkskunskap och ekonomi.

Att miljöer med byggnadsanknutna konstverk förändras genom åren är en vanlig företeelse och bör beaktas redan när ett konstverk projekteras. När en byggnad förändras är det viktigt att konstverket integreras i den nya miljön så att risken för skador minimeras.

Vid städning kan till exempel sopborstar och städmaskiner orsaka skador på byggnadsanknuten konst. Det är viktigt att det bolag som ansvarar för städningen ges tydliga instruktioner av fastighetsägaren om skaderisken och vilka kulturella och ekonomiska värden som konstverket representerar.



Sven Palmqvist, *Elektronik contra stalaktit (motto)*, 1969.

Översikt bilden visar konstverket strax efter invigningen. Detaljbilden är tagen 2007 och visar en del av de skador som har uppstått.

Fastighetsägare: Sveriges Radio Förvaltnings AB.

© Sven Palmqvist. Foto: fotograf okänd/Statens konstråd (tv) och Klara Wahlström/Statens konstråd (th)

→ I entrén till Kaknästornet i Stockholm finns konstverket *Spelrum futurum* av Walter Bengtsson. Konstverket placerades 1967 och är utformat som en väggrelief i metall, en helhetsmiljö som täcker rummets väggytor från golv till tak.

Även detta konstverk utgör ett exempel på hur oaktsam placering av inredning genom tiden kan leda till olika former av skav- och tryckskador. Idag hyr en souveniraffär entréplanet i Kaknästornet och det är svårt att urskilja konstverket bland alla souvenir- och prydnadsföremål som står uppställda på hyllor framför väggarna. Mot en vägg står en kyl upptryckt direkt mot

konstverket, vilket har orsakat intrycknings-skador på metallreliefen. Konstverket har också andra skador som bör åtgärdas, rinningar från taket har orsakat korrosionsskador längs med hela reliefen. Vid kommersiell uthyrning av lokaler är det viktigt att fastighetsägaren reglerar hyresgästens skyldighet att i enlighet med upphovsrättslagen inte förvanska konstverket. Skadorna på *Spelrum futurum* bör åtgärdas av en konservator och ansvarig för souveniraffären bör göra en omplacering av inredningen så att konstverket och entréns arkitektur kommer till sin rätt.



Walter Bengtsson, *Spelrum futurum*, 1967.

Rapportens omslag visar konstverket från tiden efter invigningen. Idag har konstverket flera olika skador och rummets ursprungliga uttryck har förvanskats.

Fastighetsägare: Teracom AB.

© Walter Bengtsson/BUS 2008. Foto: Klara Wahlström/Statens konstråd



→ Ett exempel på vandalisering av offentlig konst finns i Göteborg där bronsskulpturen *Bohuslän* av Claes Hake sedan 1983 är placerad på Centralstationen. Skulpturen har tyvärr vandaliserats flera gånger. Skulpturen har en lång slingrande arm av brons som har förstörts på grund av att några personer har tyngt ner den.

Skulpturen är nu nedmonterad i väntan på beslut om restaurering och omplacering. Inblandade parter är konstnären Claes Hake, Jernhusen Stationer AB (nuvarande ägare till konstverket), Statens konstråd och Göteborgs Stad (eventuell ny ägare till konstverket efter omplaceringen).

Samarbetet mellan de inblandade parterna är viktigt för att kunna hitta en optimal lösning på restaureringen och omplaceringen. Konstnärens roll är central eftersom han har upphovsrätten till konstverket och ska godkänna den nya placeringen.

Om ett verk har en extra utsatt placering kan det vara bra att förstärka konstverkets skydd genom exempelvis en övervakningskamera som kan förhindra vandalisering. Det är lätt att tro att vandalism av offentlig konst är ofta förekommande. Under inventeringen har dock få fall av uppsåtlig vandalism upptäckts.



Claes Hake, *Bohuslän*, 1983.

Bilden visar konstverket som det såg ut 1983, idag är konstverket nedmonterat för renovering.

Fastighetsägare: Jernhusen Stationer AB.

© Claes Hake/BUS 2008. Foto: Mailis Stensman/Statens konstråd

→ På Mälardalens högskola i Västerås finns Lars Arrhenius konstverk *Mannen utan kvaliteter*, som består av 141 stycken cibachromefotografier monterade på aluminiumplåt. De placerades 2002 på en stor väggyta i entrén under stora takfönster. Valet av väggyta och placeringen bedömdes som riskfri av Statens konstråds projektledare, konstnären och fotoateljén.

Det visar sig dock nu, fem år efter invigningen av konstverket, att solljuset har skadat färgfotografierna. Hälften av bilderna har förändrats kraftigt i färg. Enligt fotoateljén krävs det minst 50 grader Celsius för att detta ska kunna ske.

Statens konstråd, fastighetsägaren, högskolan, fotoateljén och konstnären kommer att återställa och omplacera konstverket för att skydda det från solljus. Eftersom placeringen ursprungligen bedömdes som riskfri av fotoateljén bekostar de nya kopior.



Lars Arrhenius, *Mannen utan kvaliteter*, 2002.

Bilden är tagen under invigningsåret och visar ljusinsläppet genom takfönstren som på kort tid har orsakat allvarliga färgförändringar på konstverket.

Fastighetsägare: Fastighets AB Vreten.

© Lars Arrhenius. Foto: Christer Hallgren

→ På Statens marinbiologiska laboratorium på Askö, i skärgården utanför Trosa, placerades 1992 konstverket *Eko* av Maria Koolen Hellmin. Konstverket är gjort av trä och placerat utomhus. Det hårda skärgårdsklimatet har satt sina spår i form av blekt och flagnande färg, sprickor och röta och därför gjordes nyligen en större renovering av konstverket. Vissa delar var i så pass dåligt skick att de fick bytas ut och skulpturen målades om.

När en träskulptur placeras utomhus är det viktigt att den underhålls kontinuerligt, även om träet, som i det här fallet, har impregnerats. Är konstverket bemålat så kommer färgen så småningom att blekas och kanske även att flagna.

Trä är ett hygroskopiskt material vilket betyder att det sväller i kontakt med vatten och krymper när det torkar. En förebyggande åtgärd kan vara att placera verket under tak och i lä. I det här fallet har konstnären konstruerat skulpturen så att det är lätt att demontera den och ersätta skadade delar.



Maria Koolen Hellmin, *Eko*, 1992.

Bilderna visar en del av konstverket före och efter renovering.

Fastighetsägare: Akademiska Hus Stockholm AB.

© Maria Koolen Hellmin/BUS 2008. Foto: Rune Eriksson/Akademiska hus Stockholm AB

→ *Från Leonardo*, en metallskulptur av Ilhan Koman och Chet Kanra placerad 1971 utanför Arkitekternas Hus i Stockholm, restaurerades 2006. Inför renoveringen gjordes en åtgärdsplan för verket som innefattade sandblästring, grund- och slutlackering enligt Chet Kanras färgspecifikation. Skulpturen monterades ned och restaurerades av ett företag specialiserat på ytbehandling av större stålkonstruktioner.

Ett konstverk som står utomhus och utsätts för olika klimat- och temperaturväxlingar behöver i regel åtgärdas efter ett visst antal år beroende på konstverkets material och tekniska utförande. Underhållsfrågor diskuteras alltid av Statens konstråds projektledare, anlitad konstnär och fastighetsägare när nya konstverk projekteras. Det är viktigt att belysa alla tänkbara risker för att kunna planera fastighetsägarens framtida underhåll av konstverket.



Ilhan Koman och Chet Kanra, *Från Leonardo*, 1971.
Bilden visar konstverket efter renoveringen 2006.
Fastighetsägare: Akademiska Hus Stockholm AB.
© Ilhan Koman och Chet Kanra. Foto: fotograf okänd/
Akademiska hus Stockholm AB

→ På Boverket i Karlskrona placerades 1990 Ulla Viottis väggrelief *I stenens tecken*, som löper vertikalt genom tre våningsplan. Den del av konstverket som finns på det mellersta våningsplanet är förbyggt. Konstnären har inte tillfrågats eller informerats om ombyggnaden utan har själv upptäckt vad som har skett och då tagit kontakt med fastighetsägare och press för att uppmärksamma händelsen.

Den här typen av förändringar av konstverk strider mot upphovsrättslagen. Konstnären ska alltid kontaktas före en ombyggnad som påverkar konstverket så att förändringen kan ske i samråd med upphovsmannen.

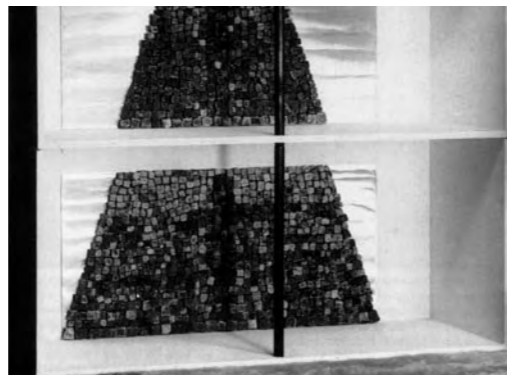

Ulla Viotti, *I stenens tecken*, 1990.
Fastighetsägare: Gallionen/Galliaden.
Bilden visar Ulla Viottis skiss till konstverket.
© Ulla Viotti/BUS 2008. Foto: Bosse Lasson

FÖRSTÖRDA BYGGNADSANKNUTNA KONSTVERK

Det har genom åren tyvärr inträffat att konstverk har förstörts vid ombyggnader och förändringar av fastigheter. Förstörelsen kan ofta förklaras genom okunskap om de byggnadsanknutna konstverkens kulturella och ekonomiska värden. Statens konstråd har genom inventeringen informerats samtliga fastighetsägare om vilka byggnadsanknutna konstverk beställda av Statens konstråd som finns i deras byggnader för att undvika att liknande missöden sker igen.

→ 1978 utfördes två större väggmålningar i en matsal på Uppsala universitet, en av Peder Duke, *Utan titel*, och en av Jan P Zetterström, *Uppför Fyrisån i undervattensbåt*. Vid en ombyggnad av lokalen från matsal till kontor för några år sedan målades konstverken över. Fastighetsägaren, Akademiska Hus Uppsala, beklagar vad som har hänt. Förstörelsen upptäcktes först i efterhand i samband med deras inventering.



Peder Duke, *Utan titel*, 1978.
Statens konstråds arkivbild visar det idag övermålade konstverket.
Fastighetsägare: Akademiska Hus Uppsala AB.
© Peder Duke/BUS 2008. Foto: Mailis Stensman/Statens konstråd

Detta exempel visar hur avgörande det är för skyddet av konstverken att fastighetsägaren inventerar och registrerar sitt innehav av byggnadsanknutna konst.

STÖLDER AV BYGGNADSANKNUTEN KONST

Projektet *Fastighetsägarnas vård och underhåll av byggnadsanknutna konst* visar att uppenbara stölder av byggnadsanknutna konst är sällsynta. Endast sex konstverk är anmälda som stulna enligt de uppgifter som fastighetsägare har rapporterat. Stöldrisken för byggnadsanknutna konst är i regel låg eftersom konstverken ofta är både stora och väl integrerade i sina miljöer.

En kategori konstverk som dock har drabbats av stölder under senare år är skulpturer av brons, där höga metallpriser har lett till att konstverken stjäls och smälts ned. Ett exempel är stölden av delar av Sivert Lindbloms bronsskulptur som placerades 1994 vid Haga Norra trafikplats i Solna.

För att upptäcka stölder i god tid är fastighetsägarens regelbundna inventeringar avgörande. Genom fullständiga uppgifter om konstverkens mått, material etcetera samt fotografier ökar chansen att återfinna ett stulet konstverk. Förebyggande åtgärder rekommenderas för konstverk av brons samt för konstverk i miljöer där stöldrisken bedöms som hög. Sådana åtgärder kan vara förstärkta infästningar av konstverket och förstärkt bevakning.

FLYTT AV BYGGNADSANKNUTEN KONST

Fastighetsägaren har enligt 3§ i lagen (1960:729) om upphovsrätt till litterära och konstnärliga verk skyldighet att inte ändra eller göra verket tillgängligt på ett sådant sätt att upphovsmannens litterära eller konstnärliga anseende kränkes.

Byggnadsanknuten konst beställd av Statens konstråd är en integrerad del av den byggnad eller den miljö i vilken den är placerad och får därför inte, enligt lagen om upphovsrätt, utan samråd med upphovsmannen förändras eller flyttas. Om det ändå skulle uppstå en situation där en flytt är oundviklig ska Statens konstråd och konstnären kontaktas, eller om konstnären har gått bort, närmast efterlevande. Arkitekten som ansvarar för ombyggnaden ska även informeras om konstverket så att det kan integreras väl i den nya miljön.

→ Ett exempel på ett konstverk som har flyttats inom samma byggnad är Björn Stampes skulptur *Ordningen får ej rubbas*, placerad 2001 i avgångshallen på Bromma flygplats. En ombyggnad av flygplatsen har förändrat de arkitektoniska förutsättningarna och fastighetsägaren, Luftfartsverket, har därför kontaktat konstnären Björn Stampes och Statens konstråd för att samråda kring en omplacering. Därefter har

Luftfartsverkets arkitekt föreslagit en lösning som har godkänts av samtliga parter och konstverket kommer att placeras i entrén till flygplatsen under hösten 2008.

Om ett konstverk flyttas till en ny byggnad och får en ny ägare är det viktigt att reglera att både ägar- och förvaltningsansvaret för konstverket överförs.

→ Ett exempel på överförande av byggnadsanknuten konst är Agneta Flocks textila konstverk *Det ska växa – Sammetsdjungel*, som 1975 färdigställdes för Garnisonen i Stockholm med Byggnadsstyrelsen som fastighetsägare. 2005 deponerades konstverket på Textilmuseet i Borås. Agneta Flock har under 2008 framfört önskemål om att textilen återförs till Garnisonen, vilket kommer att ske under hösten 2008. *Det ska växa – Sammetsdjungel* kommer därefter återigen att kunna upplevas i sin ursprungsmiljö, som en mjuk organisk kontrast till Garnisonens modernistiska betongarkitektur. När konstverket har placerats i Garnisonen övertar Vasakronan, som är fastighetsägare, ägar- och förvaltningsansvaret.



Björn Stampes, *Ordningen får ej rubbas*, 2001.
Fastighetsägare: Luftfartsverket.
© Björn Stampes/BUS 2008. Foto: Ivar Sviestins

FÖRSÄLJNINGAR AV FASTIGHETER MED BYGGNADSANKNUTEN KONST

Försäljningar av fastigheter där byggnadsanknuten konst beställd av Statens konstråd är placerad har de senaste åren ökat och under inventeringsprojektets gång har flera fastigheter bytt ägare. Informationen från fastighetsägare till Statens konstråd om de försäljningar och ägarbyten som pågår är ofta bristfällig.

Vid försäljning av en fastighet där ett av Statens konstråd beställt konstverk är placerat ska den nya fastighetsägaren överta ägar- och förvaltningsansvaret för konstverket. Statens konstråd rekommenderar därför att konstverket förtecknas i en bilaga till försäljningskontraktet med information om det ansvar som medföljer konstverket. Säljaren ska även alltid kontakta Statens konstråd för att meddela vem som är ny fastighetsägare.

Det har blivit tydligt under inventeringens gång att det finns en okunskap om vilka konstverk

som definieras som byggnadsanknutna. En vanlig missuppfattning är att ett konstverk som är flyttbart, t ex en textil, inte är byggnadsanknutet. Detta är en feltolkning eftersom det är beställningsförfarandet och konstnärens intention vid utförandet av konstverket som bestämmer om det utgör fast tillbehör till byggnaden. Denna missuppfattning kan till exempel leda till att hyresgäster vid utflyttning tar med sig ett beställt konstverk trots att det tillhör fastighetsägaren. Vid tveksamhet om ett konstverk är byggnadsanknutet eller inte ska Statens konstråd alltid kontaktas.

→ På norra innergården till Försvarmaktens byggnad på Lidingövägen i Stockholm finns Pierre Olofssons unika gestaltning på tak, väggar och mark färdigställd 1971. Konstverket har inte rengjorts på flera år och Statens konstråd informerades först 2008 om att fastigheten såldes till Specialfastigheter i början av 2000-talet.



Pierre Olofsson, *Utan titel*, 1971.
Fastighetsägare: Specialfastigheter Region Öst.
© Pierre Olofsson/BUS 2008. Foto: Leif Ohlson



TABELLER OCH DIAGRAM

FÖRTECKNING ÖVER SAMTLIGA BESTÄLLDA KONSTVERK SOM INGÅR I INVENTERINGEN

Tabellen visar uppgifter om ort och fastighetsägare samt om konstverket har inventerats eller inte. Dessutom redovisas om konstverket har flyttats, om det är förstört eller nedmonterat samt om det är saknat eller stulet. I vissa fall har beställda konstverk överförts till statliga myndigheter, oftast i samband med flytt. Dessa myndigheter redovisas i kolumnen *Aktuell fastighetsägare eller myndighet*.

När ett konstverk är saknat anges senast kända placeringsort. I de fall Statens konstråd saknar uppgift om nuvarande fastighetsägare eller placeringsår redovisas detta i tabellen med "uppgift saknas". Målsättningen är att alla saknade uppgifter ska kompletteras och att den fullständiga förteckningen ska publiceras på Statens konstråds hemsida från och med 2009.

Uppgifter om eventuella skador på inventerade konstverk redovisas inte i tabellen utan finns att tillgå på Statens konstråds kansli eller från respektive fastighetsägare. Skadefrekvensen anges separat i tabellen skadestatistik på sid. 87.

Uppgifterna i tabellen är baserade på respektive fastighetsägares inrapportering av inventeringsuppgifter från åren 2005 – 2008. Tabellen är sorterad efter aktuell placeringsort. Vid eventuella förändringar eller felaktiga uppgifter tar Statens konstråd tacksamt emot korrigeringar.

AKTUELL FASTIGHETSÄGARE ELLER MYNDIGHET	KONSTNÄR	TITEL	PLACERINGSÅR	INVENTERAT	STATUS	AKTUELL PLACERINGSORT
Alingsås tingsrätt	WEST Ulia	Övergång	1993	Ja	Flyttat	ALINGSÅS
Landic Property Sweden AB	HASSELBERG-OLSSON Elisabet	Utan titel	1984			ALINGSÅS
Akademiska Hus Syd AB	HILLFON Hertha	Fantasiträd	1966	Ja		ALNARP
Akademiska Hus Syd AB	LINDFELDT Berit	Solsil	2004	Ja		ALNARP
Akademiska Hus Syd AB	MORHAGEN Bitte	Förväntan	1984	Ja		ALNARP
Akademiska Hus Syd AB	NORLING Katarina	The Heart of Bobo	1996	Ja		ALNARP
Akademiska Hus Syd AB	PERSSON-MELIN Signe	Utan titel	1982	Ja		ALNARP
Fortifikationsverket	TREUTIGER Margareta	September, Vita fåglar	1973			ARBOGA
Bo Bra Fastigheter i Arvidsjaur AB	KRANTZ Margareta	Himlavidd	1982	Ja		ARVIDSJAUR
Fortifikationsverket	GLOMMÉ Per Fredrik	Liv i värme - liv i kyla	1980	Ja		ARVIDSJAUR
Fortifikationsverket	JOHANSSON Gun	Rallarros	1980	Ja		ARVIDSJAUR
Fortifikationsverket	LINNÉ Bertil	Samiskt land	1980	Ja		ARVIDSJAUR
Fortifikationsverket	OLSSON Torfrid	Utan titel	1980	Ja		ARVIDSJAUR
Fortifikationsverket	SALANDER Clara	Utan titel	1980			ARVIDSJAUR
Fortifikationsverket	WANLER Rune	Rösas led	1980	Ja		ARVIDSJAUR
Fortifikationsverket	WINNERSKOG Stig	Utan titel	1980			ARVIDSJAUR
Global Fastigheter i Arvika AB	HAGLUND Gösta	Utan titel	1957			ARVIKA
Landic Property Sweden AB	BOHOLM Monika	Naturalium	1983	Ja		AVESTA
Landic Property Sweden AB	MAURITSSON Yngve	Utan titel	1983	Ja		AVESTA
Statens Fastighetsverk utrikesavdelningen	REHNBERG Håkan	Utan titel	1999	Ja		BERLIN
Vattenfall Fastigheter AB	ULLERSTAM Anita	Indalsälven	1985	Ja		BISPGÅRDEN
Fortifikationsverket	GATU Bertil	Utan titel	1985	Ja		BODEN
Fortifikationsverket	MEIJER Sture	Frukost i det gröna	1979	Ja		BODEN
Fortifikationsverket	NORDIN Ernst	Ljusrum	1987	Ja		BODEN
Fortifikationsverket	RISBERG Mats	Utan titel	1981			BODEN
Fortifikationsverket	STEEN Jan	Utan titel	1971			BODEN
Pionjären AB	LAGERBERG Åke	Drak-Spel	1987	Ja		BODEN
Pionjären AB	LAGERBERG Åke	Utan titel	1976	Ja		BODEN
Bollnäs kommun	RENQVIST Torsten	Heraldisk frukt	1965	Ja	Nedmonterat	BOLLNÄS
Jernhusen Stationer AB	AHLIN Birgitta och LEHTONEN Sirkka	Fönsterplats till Bollnäs	1986	Ja	Saknat	BOLLNÄS
Landic Property Sweden AB	GORDON Willy	Bordet	1985	Ja		BOLLNÄS
Fortifikationsverket	HAGERMAN Lotta	Utan titel	1966			BORENSBERG
Diös Fastigheter AB	LINDBERG Knut-Erik	På väg	1978	Ja		BORLÄNGE
Diös Fastigheter AB	LIUNG Agneta och SJÖBORG Elisabeth	Utan titel	1978			BORLÄNGE
Diös Fastigheter AB	PELLSJO Owe	Ask och Embla	1979	Ja		BORLÄNGE
Diös Fastigheter AB	SANDIN Ola	Vägar och dikesrenar	1980	Ja		BORLÄNGE
Diös Fastigheter AB	TOLLSTEN Hans	Vandringar i minnen	1980	Ja		BORLÄNGE
Diös Fastigheter AB	WIKSTRÖM Lars	Vandringen	1980	Ja		BORLÄNGE
Masmästaren AB	GIESEKE Wilhelm	Postflickan	1960	Ja		BORLÄNGE
Skandrenting AB	SJÖSTRÖM Fritz	Roterande rörelse	1991	Ja		BORLÄNGE
Skandrenting AB	STACY Graham	Tre Rallare (1), Minnen av resor (2)	1991	Ja		BORLÄNGE
Akademiska Hus Väst AB	CARLSSON Anders	Från runskrift till datorer	1982	Ja		BORÅS
Akademiska Hus Väst AB	FAHLSTEN Annette	Fyra rosor	1998	Ja		BORÅS
Akademiska Hus Väst AB	KÅKS Anna	Utan titel	1998	Ja		BORÅS
Akademiska Hus Väst AB	LINDFELDT Berit	Utan titel	1982	Ja		BORÅS
Akademiska Hus Väst AB	SILLÉN Gösta	Gestalter ur böckerna	1982	Ja		BORÅS
Akademiska Hus Väst AB	STACY Graham	Speglingar	1982	Ja		BORÅS
Akademiska Hus Väst AB	STEPHENSON-MÖLLER Eva	Kontrapunkt	2004	Ja		BORÅS
Bockasjöterminalen AB	GOTHLIN Hans	Utan titel	1988	Ja		BORÅS
Bockasjöterminalen AB	KARLSSON Kent	Utan titel	1987	Ja	Saknat	BORÅS
Projektpartner	BYSTRÖM Jörgen	På scenen	1982		Flyttat	BORÅS
Specialfastigheter Region Väst	ANDERBERG Astrid	Ord och Bild	1982	Ja		BORÅS
Specialfastigheter Region Väst	SJÖSTRAND Ulf	Noas utkik	1996	Ja		BORÅS
Sveriges Provnings- och Forskningsinstitut AB	LINDHOLM Iris	Utan titel	1978	Ja		BORÅS
Textilmuseet	FLOCK Agneta	Det ska växa - Sammetsdjungel	1975	Ja	Flyttat	BORÅS
Uppgift saknas	CLAESSON Rune	Svensk Tiger	1979			BORÅS
Uppgift saknas	JANSON Acke	Utan titel	1983			BORÅS
Uppgift saknas	JOHANSSON Sven-Erik	Utan titel	1982			BORÅS
Uppgift saknas	STRID Hardy	Kurragömma	1977			BORÅS
Åklagarmyndigheten i Borås	UTBULT Angela	Himmel, hav och land	1982	Ja	Flyttat	BORÅS
Statens Fastighetsverk utrikesavdelningen	LINDROOS Gunvor	Utan titel	1976	Ja	Saknat	BRASILIA
Statens Fastighetsverk utrikesavdelningen	MAGNUSSON Aline	De fyra årstiderna	1973	Ja		BRASILIA

AKTUELL FASTIGHETSÄGARE ELLER MYNDIGHET	KONSTNÄR	TITEL	PLACERINGSÅR	INVENTERAT	STATUS	AKTUELL PLACERINGSORT
Statens Fastighetsverk utrikesavdelningen	NYGREN Viveka	Isbjörn resp Skiffer	1995	Ja		BRYSEL
Statens Fastighetsverk utrikesavdelningen	NYMAN Oile	Fest i det gröna	1978	Ja	Saknat	BRYSEL
Statens Fastighetsverk utrikesavdelningen	SWENSON Bo	Blomstra för vind, buga för vind	1994	Ja	Nedmonterat	BRYSEL
Statens Fastighetsverk utrikesavdelningen	ADLERCREUTZ Maria	Skråpuken	1972	Ja	Flyttat	CARACAS
Eksjö Polisdistrikt	JANSON Vide	Händelser efter en väg	1985	Ja	Flyttat	EKSJÖ
Fortifikationsverket	LARSSON Yvonne T	Härstammar	1993			EKSJÖ
Fortifikationsverket	LILJANDER Ivan	Utan titel	1975			EKSJÖ
Fortifikationsverket	HELLEBERG Berndt	Vårdkase, Lurblåsare	1981	Ja		ENKÖPING
Fortifikationsverket	KARLSSON Pug	Utan titel	1980	Ja		ENKÖPING
Fortifikationsverket	NILSON K-G	Utan titel	1981	Ja		ENKÖPING
Fortifikationsverket	SCHAEFFER Eva	Äppelplockarna	1981	Ja		ENKÖPING
Fortifikationsverket och Skatteverket	KERÄNEN Veikko	Utan titel	1980		En del flyttat	ENKÖPING och STOCKHOLM
Aktiebolaget Myntverket	SPRINCHORN Barbro	Ode till en kronärtskocka	1974	Ja		ESKILSTUNA
Fastighets AB Peristylén	JACOBSSON Ivan	Post	1953	Ja		ESKILSTUNA
Fortifikationsverket	BENGTSÖN Walter	Paradiset mitt i prick	1980			ESKILSTUNA
Fortifikationsverket	HOLMSTRAND Cajsa	Sekvens av relationer	1980			ESKILSTUNA
Fortifikationsverket	KAUPPI Sten	Vidd och rymd	1981			ESKILSTUNA
Fortifikationsverket	NIHLÉN Staffan	Sköldar och bålverk	1980			ESKILSTUNA
Landic Property Sweden AB	ALEXANDERSON Charlotte	Utan titel	2000			ESKILSTUNA
Landic Property Sweden AB	ALEXANDERSON Charlotte	Utan titel	1985	Ja		ESKILSTUNA
Specialfastigheter Region Mitt	FORSBERG Aston	Utan titel	1959	Ja		ESKILSTUNA
Specialfastigheter Region Mitt	PAULI Mikael	Utan titel	1994	Ja		ESKILSTUNA
Specialfastigheter Region Mitt	ERIKSSON Ingrid	Utan titel	1978	Ja		FAGERSTA
Falköpings kommun	KRALLIS George	Teorama	1984	Ja	Nedmonterat	FALKÖPING
Västfastigheter	LINDHOLM Erik	Veckband	1958			FALKÖPING
Västfastigheter	ÖHRSTRÖM Edvin	Utan titel	1958			FALKÖPING
Cegulo AB	BJÖRQUIST Karin	Utan titel	1978	Ja	Förstört	FALUN
Dagon AB	BLYLÖDS Rolf	Utan titel	1975	Ja	Nedmonterat	FALUN
Dagon AB	HAEBERLEIN Roland	Landskapstecken	1994	Ja		FALUN
Dagon AB	HJELM Mats	Stridsvagn S, JAS nr 2, Smyge, RBS 70	1994	Ja	Nedmonterat	FALUN
Dagon AB	LORD Renée	Ariadnes tråd	1994	Ja		FALUN
Dagon AB	SÄLL Rune	Utan titel	1972	Ja	Nedmonterat	FALUN
Diös Fastigheter AB	BERGMAN Kerstin	Ett liv med människor och fåglar	1980	Ja		FALUN
Diös Fastigheter AB	KÄLLSTRÖM Lennart	Moment III	1970	Ja		FALUN
Diös Fastigheter AB	LUNDKVIST Bengt Inge	Paragrafer	1953	Ja		FALUN
GE Real Estate (Sweden) AB	KÄLLSTRÖM Lennart	Mor och barn	1986	Ja		FALUN
Högskolan Dalarna	EHRENBERG Gösta	Språnget till oss båda	1982	Ja	Flyttat	FALUN
Kopparstaden AB	SCHÜTZ Ursula	Försvara och bevara	1994	Ja	Förstört	FALUN
Landstinget Dalarna	FREDRIKSSON Arne	Utan titel	1981	Ja	Förstört	FALUN
Masmästaren AB	GIEROW Gösta	Luftburna budskap	1985	Ja		FALUN
Masmästaren AB	TRILLER Maria	Torkväder	1985	Ja	Saknat	FALUN
Landic Property Sweden AB	MOBERG Harry	Utan titel	1985	Ja		FILIPSTAD
Specialfastigheter Region Mitt	SJÖSTRÖM Fritz	Utan titel	1961	Ja		FRÖVI
Specialfastigheter Region Öst	HEDSTRÖM Barbro	Vingslag	2005	Ja		FRÖVI
Fortifikationsverket	MÖLLER Ingegärd	Utan titel	1984			FÄRÖSUND
Garpenbergs Intressenter AB	LIND Carola	Utan titel	1978	Ja		GARPENBERG
Garpenbergs Intressenter AB	RUNDQVIST-ANDERSSON Christina	Flygande änder	1978	Ja		GARPENBERG
Nils Aittamaa Fastighets AB	HELLGREN Ingmar	Utan titel	1977			GARPENBERG
Specialfastigheter Region Mitt	DE GEER Carl Johan	Det mekaniska trädet	1995	Ja		GNESTA
Specialfastigheter Region Mitt	HOFJÖ Lars	Fåglar, regnbåge, guldklimp	1980	Ja		GNESTA
Akademiska Hus Öst AB	LJUNGBERG Pontus	Vinstockar och björkar	1995	Ja		GRYTHYTAN
Landic Property Sweden AB	BJÖRSTEDT Inga	Och ibland syns regnbågen, Vidare	1983	Ja		GÄLLIVARE
Landic Property Sweden AB	LUNDSTRÖM Peter	Utan titel	1994	Ja		GÄLLIVARE
Landic Property Sweden AB	MARTINSSON Hjördis	Stenig strand	1982	Ja		GÄLLIVARE
Akademiska Hus Uppsala AB	BARMEN Bianca Maria	Catania	1995	Ja		GÄVLE
Akademiska Hus Uppsala AB	FORSBERG Annie och FORSBERG Eva	Hydran	1980	Ja		GÄVLE
Akademiska Hus Uppsala AB	LUNDBERG Mikael	Entropiserier 41	1995	Ja		GÄVLE
Akademiska Hus Uppsala AB	ROLLOF Ulf	Krets	1995	Ja		GÄVLE
Diös Fastigheter AB	HENRIQUES Susanne	Att gräva traditionerna	1979	Ja	Flyttat	GÄVLE
Folkets Hus Gävle	BILLMAN Torsten	Samhällsutvecklingen	1947			GÄVLE
Norrporten i Gävle AB	AHLSÉN Bo	Utan titel	1976	Ja		GÄVLE
Norrporten i Gävle AB	DAMM Bertil	Bygd och arbete	1941	Ja		GÄVLE

AKTUELL FASTIGHETSÄGARE ELLER MYNDIGHET	KONSTNÄR	TITEL	PLACERINGSÅR	INVENTERAT	STATUS	AKTUELL PLACERINGSORT
Norrporten i Gävle AB	HAEBERLEIN Roland	Hoppets gudinna Spes	1983	Ja		GÄVLE
Norrporten i Gävle AB	JANSSON Rune	Utan titel	1983	Ja		GÄVLE
Norrporten i Gävle AB	LINDBERG-FREUND Märit	Mellan himmel och jord	1986	Ja		GÄVLE
Norrporten i Gävle AB	LINDROOS Gunvor	Utan titel	1976	Ja		GÄVLE
Norrporten i Gävle AB	LINDSTRÖM Hans	Utan titel	1976	Ja		GÄVLE
Norrporten i Gävle AB	LISSEGÅRD Bengt	Havsskärgård	1971	Ja	Nedmonterat	GÄVLE
Norrporten i Gävle AB	MARTINSSON Jörgen	Gallerverk	1975	Ja		GÄVLE
Norrporten i Gävle AB	NYMAN Olle	Lutande tornet i Pisa	1976	Ja		GÄVLE
Norrporten i Gävle AB	SAHLBERG Agge	Armillarsfär	1977	Ja		GÄVLE
Norrporten i Gävle AB	SENNEBY Annette	Järndörren och Ögat	1994	Ja	Nedmonterat	GÄVLE
Norrporten i Gävle AB	SUNI Juho	Sol och skog	1980	Ja	Saknat	GÄVLE
Norrporten i Gävle AB	ZETTERBERG Nisse	Människans åldrar	1955	Ja		GÄVLE
Norrporten i Gävle AB	ÖHMAN John	Utan titel	1975	Ja		GÄVLE
Specialfastigheter Region Nord	BARV Curt	Utan titel	1986	Ja		GÄVLE
Uppgift saknas	NILSSON-ÖST Per	Liv och lust	1975			GÄVLE
Vasakronan AB	FAGERLUND Mikael	Olika sätt att betrakta ett landskap	1994			GÄVLE
Akademiska Hus Väst AB	AHLGREN John	Utan titel	1982	Ja		GÖTEBORG
Akademiska Hus Väst AB	AHNOFF Tore	Boningar	1974	Ja	Förstört	GÖTEBORG
Akademiska Hus Väst AB	AHNOFF Tore	Moln och Mylla	1980	Ja		GÖTEBORG
Akademiska Hus Väst AB	AHNOFF Tore	Non nocere	1971	Ja		GÖTEBORG
Akademiska Hus Väst AB	ALLERT Henrik	I tiden och utanför	1995	Ja		GÖTEBORG
Akademiska Hus Väst AB	ASKER Curt	Randskära	1992	Ja		GÖTEBORG
Akademiska Hus Väst AB	BANDOLIN Gunilla	Utan titel	1992	Ja		GÖTEBORG
Akademiska Hus Väst AB	BERG Christian	Parkskulptur II	1965	Ja		GÖTEBORG
Akademiska Hus Väst AB	BERGSTRÖM Rune	Nio variationer över ett tema	1997	Ja		GÖTEBORG
Akademiska Hus Väst AB	BILLGREN Ernst	F d Moriskt tempel?	1991	Ja		GÖTEBORG
Akademiska Hus Väst AB	BONDS Håkan	Pomona	1981	Ja		GÖTEBORG
Akademiska Hus Väst AB	BORÉN Roland	Incantatio	1992	Ja		GÖTEBORG
Akademiska Hus Väst AB	BRODIN Ewa	Tid, figur och kropp	2004	Ja		GÖTEBORG
Akademiska Hus Väst AB	CARLSSON Anders	Labyrint	1994	Ja		GÖTEBORG
Akademiska Hus Väst AB	EGERTZ Karin	Kvadr-o-tur	1995	Ja		GÖTEBORG
Akademiska Hus Väst AB	ERICSON Leif	Spel	1993	Ja		GÖTEBORG
Akademiska Hus Väst AB	ERICSON Leif	Utan titel	1984	Ja		GÖTEBORG
Akademiska Hus Väst AB	ERNEST Susan	Silvrigheten, Nattens klänning, Lufttunnel	1994	Ja		GÖTEBORG
Akademiska Hus Väst AB	FOGELIN Herman	Utan titel	1990	Ja		GÖTEBORG
Akademiska Hus Väst AB	FRIBERG Roj	Färdskrivare	1992	Ja		GÖTEBORG
Akademiska Hus Väst AB	GERINDER Kjell-Åke	Landskap som jag ofta besöker	1991	Ja		GÖTEBORG
Akademiska Hus Väst AB	GÖES Agneta	Chakror	1996	Ja		GÖTEBORG
Akademiska Hus Väst AB	GRATE Eric	Liggande kvinna	1953	Ja		GÖTEBORG
Akademiska Hus Väst AB	GRIPENHOLM Ulf	Skogens ljus	1992	Ja		GÖTEBORG
Akademiska Hus Väst AB	HAKÉ Claes	Solring	1993	Ja		GÖTEBORG
Akademiska Hus Väst AB	HAKÉ Claes	Utan titel	1990	Ja		GÖTEBORG
Akademiska Hus Väst AB	HAKENÄS Claes	Utan titel	1994	Ja		GÖTEBORG
Akademiska Hus Väst AB	HALLEK Enno	Bonjour Monsieur Rorschach	1996	Ja		GÖTEBORG
Akademiska Hus Väst AB	HENKELMANN Fredrik	Utan titel	1956	Ja		GÖTEBORG
Akademiska Hus Väst AB	HOPSCHE Lena	Nordisk saga; 'Hed' och 'Lund'	1993	Ja		GÖTEBORG
Akademiska Hus Väst AB	IGNELL Britt	Torn	1990	Ja		GÖTEBORG
Akademiska Hus Väst AB	IKSE-BERGMAN Sandra	Utan titel	1985	Ja		GÖTEBORG
Akademiska Hus Väst AB	JACOBSSON Ivan	Paralleller	1969	Ja	Förstört	GÖTEBORG
Akademiska Hus Väst AB	JANSON Ace	Elementarandar	1974	Ja		GÖTEBORG
Akademiska Hus Väst AB	JOHANSSON Henry	Utan titel	1982	Ja		GÖTEBORG
Akademiska Hus Väst AB	JONES Arne	Yin - Yang III	1974	Ja	Flyttat	GÖTEBORG
Akademiska Hus Väst AB	JOSEFSSON Peder	Blå farkost	1990	Ja		GÖTEBORG
Akademiska Hus Väst AB	KARLSSON Kent	Nu - här	1995	Ja		GÖTEBORG
Akademiska Hus Väst AB	KARLSSON Maria	Utgångsläge	1994	Ja		GÖTEBORG
Akademiska Hus Väst AB	KRISTENSON Bengt	Utan titel	1990	Ja	Saknat	GÖTEBORG
Akademiska Hus Väst AB	LANDQVIST Lennart	Bresida	1995	Ja		GÖTEBORG
Akademiska Hus Väst AB	LAURELL Isabella	Utan titel	1963	Ja		GÖTEBORG
Akademiska Hus Väst AB	LIND Folke	Fågel fjäll och savann	1980	Ja		GÖTEBORG
Akademiska Hus Väst AB	LINDBERG Aif	Stadsbild	1981	Ja	Nedmonterat	GÖTEBORG
Akademiska Hus Väst AB	LINDBERG Börje	Utan titel	Uppgift saknas	Ja	Saknat	GÖTEBORG
Akademiska Hus Väst AB	LINDBLUM Sivert	Utan titel	1985	Ja		GÖTEBORG

AKTUELL FASTIGHETSÄGARE ELLER MYNDIGHET	KONSTNÄR	TITEL	PLACERINGSÅR	INVENTERAT	STATUS	AKTUELL PLACERINGSORT
Akademiska Hus Väst AB	LINDFELDT Berit	Matematisk knut	1993	Ja		GÖTEBORG
Akademiska Hus Väst AB	LUNDIN Bengt	Koster	1986	Ja		GÖTEBORG
Akademiska Hus Väst AB	LUNDQUIST Ralph och MALMSTEDT Bertil	Livets träd	1985	Ja		GÖTEBORG
Akademiska Hus Väst AB	PALLARP Åke	Näcken	1992	Ja		GÖTEBORG
Akademiska Hus Väst AB	PALMERTZ Ingela	Rumslig relation	1991	Ja		GÖTEBORG
Akademiska Hus Väst AB	PALMERTZ Ingela	Sekvens	1993	Ja		GÖTEBORG
Akademiska Hus Väst AB	PETERSSON Lillemor	Utän titel	1990	Ja		GÖTEBORG
Akademiska Hus Väst AB	SAHLIN Gunnel	Millefiori	1995	Ja		GÖTEBORG
Akademiska Hus Väst AB	SPRINCHORN Barbro	Strömvirvlar	1970	Ja		GÖTEBORG
Akademiska Hus Väst AB	STIGLAND Jan	Till dom	1995	Ja		GÖTEBORG
Akademiska Hus Väst AB	SUNDQVIST Lennart	Utän titel	1994	Ja		GÖTEBORG
Akademiska Hus Väst AB	TORJUSEN Poul och MELLANDER Jerd	Utän titel	1973	Ja	Förstört	GÖTEBORG
Akademiska Hus Väst AB	ULLBERG Eva	Utän titel	1990	Ja		GÖTEBORG
Alecta Pensionsförsäkring	FREUDENTHAL Peter	Utän titel	1985	Ja	Saknat	GÖTEBORG
Alecta Pensionsförsäkring	STRANDQVIST Kjell	Utän titel	1985	Ja	Saknat	GÖTEBORG
Brinova Fastigheter AB	BROTHÉN Yngve	Abstrus	1993			GÖTEBORG
Chalmersfastigheter	BALKENHOL Stephen	Par på styltor	2004	Ja		GÖTEBORG
Chalmersfastigheter	BIEZEN Hans	Utän titel	2000	Ja		GÖTEBORG
Chalmersfastigheter	BÄCKSTRÖM Holger och LJUNGBERG Bo	Utän titel	1976	Ja	Nedmonterat	GÖTEBORG
Chalmersfastigheter	ENGLUND Monica	Persefonetid	2000	Ja		GÖTEBORG
Chalmersfastigheter	HANSSON Gunilla	Rumsadverb	2001	Ja		GÖTEBORG
Chalmersfastigheter	HÄGG Göran	Alora	2000	Ja		GÖTEBORG
Chalmersfastigheter	MÜNTZING Kristina	Nysvenskar	2005	Ja		GÖTEBORG
Chalmersfastigheter	STRÖM Lars-Erik	Alkemi	1970	Ja		GÖTEBORG
Chalmersfastigheter	WIKSTRÖM Karin	Sub Rosa	2000	Ja		GÖTEBORG
Chalmersfastigheter	ÅSTRAND Ola	KA-BOOM	2004	Ja		GÖTEBORG
Fastighets AB Balder	BRAND Inga	Utän titel	1972	Ja	Nedmonterat	GÖTEBORG
Fortifikationsverket	ASON Lennart	Stjärnornas språk	1988	Ja		GÖTEBORG
Fortifikationsverket	GERINDER Kjell-Åke	Våg	1988	Ja		GÖTEBORG
Fortifikationsverket	NORDSTRÖM Åke	Landskapets tecken	1988	Ja	Saknat	GÖTEBORG
Fortifikationsverket	ÅSLING-SUNDBERG Kerstin	Utän titel	1971			GÖTEBORG
GE Real Estate (Sweden) AB	REYMAN Ronald	Pionjärer inom radio, telefon, foto och film, Pionjärer inom luftfarten	1987	Ja		GÖTEBORG
Göteborgs Stad	LUNDQUIST Svenrobert	Häst med ryttare	1986			GÖTEBORG
Göteborgs universitet	NORDAHL Gustaf	Kraka	1953	Ja	Flyttat	GÖTEBORG
Göteborgs universitet	SÖDERSTRÖM Bo	Ljusspel	1988			GÖTEBORG
Hantverks- och Industrihus i Göteborg AB	AHLSÉN Bo	Utän titel	1969	Ja		GÖTEBORG
Hantverks- och Industrihus i Göteborg AB	BRAND Erland	Utän titel	1970	Ja		GÖTEBORG
Hantverks- och Industrihus i Göteborg AB	GORDILLO Gun	Plante noire	1993	Ja		GÖTEBORG
Hantverks- och Industrihus i Göteborg AB	LINDBERG Börje	Jord och kosmos	1971	Ja		GÖTEBORG
Hantverks- och Industrihus i Göteborg AB	SCOTT Johan	Utän titel	2001	Ja		GÖTEBORG
Jernhusen Stationer AB	BOZAJIC Rino	Rörelse	1987	Ja		GÖTEBORG
Jernhusen Stationer AB	HAKÉ Claes	Bohuslän	1983	Ja	Flyttat	GÖTEBORG
Jernhusen Stationer AB	HINNERSON Bengt	Bohuslän, Tumlare, Vågform, En klitport mot Västerhavet	1987	Ja		GÖTEBORG
Jernhusen Stationer AB	LANDQVIST Lennart	Klippans maskerad, Anfang, Semafor, Väntrum	1987	Ja		GÖTEBORG
KB Storam	ENGELBREKTSSON Elvy och UTBULT Angela	Utän titel	1991			GÖTEBORG
Källfelt Byggnadsaktiebolag	GRIPENHOLM Ulf	Åskådare	1981	Ja		GÖTEBORG
Källfelt Byggnadsaktiebolag	NYBERG Dag	Livstrådet, Harmonisk strävan	1987	Ja		GÖTEBORG
Källfelt Byggnadsaktiebolag	WIEL FREDÉN Susanne	Vattenpelare	1989	Ja		GÖTEBORG
Luftfartsverket	INGVARSSON Jarl	Fjorton dagar om året	2004	Ja		GÖTEBORG
Länsrätten i Göteborg	HANSSON Britt-Marie	Utän titel	1987	Ja	Flyttat	GÖTEBORG
Platzer Fastigheter AB	AGÉLII Elsa	Utän titel	1972			GÖTEBORG
Platzer Fastigheter AB	NORDBERG Tomas	Mentalt storsegel	1991			GÖTEBORG
Posten Sverige AB	KÖLARE Nils	Öppningar	1987	Ja	Flyttat	GÖTEBORG
Posten Sverige AB	NYGREN Ingemar	Najadernas källa, Dryadernas källa	1986	Ja	Förstört	GÖTEBORG
Specialfastigheter Region Väst	FRANKEDAL Mia	Sinneslandskap	1994	Ja		GÖTEBORG
Specialfastigheter Region Väst	LINDGREN Inga-Louise	Triumvirat	1990	Ja		GÖTEBORG
Specialfastigheter Region Väst	LUNDQVIST Christer	Öken och hav	1994	Ja		GÖTEBORG
Specialfastigheter Region Väst	MATZNER Dieter	Utän titel	1990	Ja		GÖTEBORG
Specialfastigheter Region Väst	NEMES Endre	Utän titel	1958	Ja		GÖTEBORG
Specialfastigheter Region Väst	NILSSON Kerstin	FNM 781	1994	Ja		GÖTEBORG

AKTUELL FASTIGHETSÄGARE ELLER MYNDIGHET	KONSTNÄR	TITEL	PLACERINGSÅR	INVENTERAT	STATUS	AKTUELL PLACERINGSORT
Specialfastigheter Region Väst	STEPHENSON-MÖLLER Eva	Fyra krukor	1990	Ja		GÖTEBORG
Specialfastigheter Region Väst	STRÖMBÄCK Britta	Utan titel	1990	Ja		GÖTEBORG
Specialfastigheter Region Väst	WIMNELL MACKE Brita	Andrum	1998	Ja		GÖTEBORG
Statens Fastighetsverk	SUH Do-Ho	Screen	2004	Ja		GÖTEBORG
Stena Fastigheter Göteborg AB	LINDROOS Lova	Iris	1988	Ja	Saknat	GÖTEBORG
Stena Fastigheter Göteborg AB	NILSSON Kerstin	ASO 291	1989	Ja	Saknat	GÖTEBORG
Stiftelsen Göteborgs studentbostäder	LUNDKVIST Bengt Inge	Ett tärningskast	1981	Ja		GÖTEBORG
TeliaSonera Sverige Net Fastigheter AB	BERGGREN Jim	Utan titel	1987	Ja		GÖTEBORG
Terminal Real Estate Sweden AB	RENQVIST Torsten	Ballongkorgen	1986			GÖTEBORG
Uppgift saknas	ABRAHAMSSON Kenneth	Utan titel	1984			GÖTEBORG
Uppgift saknas	ERICSON Leif	Utan titel	1969			GÖTEBORG
Vasakronan AB	LANGERT Olle	Utan titel	1974			GÖTEBORG
Åklagarmyndigheten i Göteborg	NILSSON Barbro	Utan titel	1950	Ja	Flyttat	GÖTEBORG
Specialfastigheter Region Öst	TROTZIG Ulf	Utan titel	1976	Ja	Saknat	HALL
Landic Property Sweden AB	BARTOS Hans	Utan titel	1984	Ja		HALLSBERG
Alecta Pensionsförsäkring	ERICSSON Mikael	Utsocknes, Instabilitet, UFO	1995	Ja		HALMSTAD
Alecta Pensionsförsäkring	RASMUSSEN Hans Hamid	Utan titel	2000	Ja		HALMSTAD
Aranea i Halmstad AB	ASPELIN Gert	Sand-gräs-vatten, Vattenreflexer	1978	Ja		HALMSTAD
Aranea i Halmstad AB	HULTÉN Carl-Otto	Utan titel	1985	Ja		HALMSTAD
Aranea i Halmstad AB	MAGNUS Carl	Utan titel	1979	Ja		HALMSTAD
Aranea i Halmstad AB	OLSSON Axel	Konkretistiska kompositioner	1958	Ja		HALMSTAD
Aranea i Halmstad AB	ÄNGKVIST Olle	Moln på himlen	1985	Ja		HALMSTAD
Fortifikationsverket	BENGTSSON Walter	Dubbeldäckt aeroplan	1976	Ja		HALMSTAD
Fortifikationsverket	JOHANSSON Nils	Utan titel	1985	Ja		HALMSTAD
Fortifikationsverket	MARKLUND Berto	Ikaros' dröm	1983	Ja		HALMSTAD
Fortifikationsverket	MYRSMEDEN R	Utan titel	1966	Ja	Saknat	HALMSTAD
Fortifikationsverket	RAPP THOMAS Kristin	Flygande möte	1995	Ja		HALMSTAD
Fortifikationsverket	SVENSSON Per	Svalorna (1), Landskap (2)	1989	Ja		HALMSTAD
Specialfastigheter Region Väst	FRISK Thomas	Stenbrott	1990	Ja		HALMSTAD
Specialfastigheter Region Väst	LINDQVIST Olle	Vädersolar	1990	Ja		HALMSTAD
Specialfastigheter Region Väst	NELSON-CLAUSS Birgitta	Spektrum	1990	Ja		HALMSTAD
Specialfastigheter Region Väst	SÄLL Rune	Hippocastanum	1990	Ja		HALMSTAD
Fortifikationsverket	ANDERSSON Bo	Tidvatten	1988	Ja		HANINGE
Fortifikationsverket	BANDOLIN Gunilla	Vatten	1986	Ja		HANINGE
Fortifikationsverket	KERÄNEN Veikko	Fågel eller fisk	1984	Ja		HANINGE
Fortifikationsverket	MODÉN Inga	Utan titel	1985	Ja		HANINGE
Fortifikationsverket	WERNER Gösta	Utan titel	1983	Ja		HANINGE
Försvarsmakten Muskö	RODENIUS Eva	Positioner	1988	Ja	Flyttat	HANINGE
Landic Property Sweden AB	BERGHOLTZ Ralf	Rymden är dräktig med bilder	1989	Ja		HANINGE
Landic Property Sweden AB	HÖGLIND Sven	Utan titel	1989	Ja	Saknat	HANINGE
Landic Property Sweden AB	ISACSSON Arne	Stockholm-Motala	1989	Ja		HANINGE
Landic Property Sweden AB	MAKANDER Ann	Kastanjeskogen	1988	Ja		HANINGE
Föreningen Sverigefinska Folkhögskolan	LINDEN Helge	Barndomsåren	1950	Ja		HAPARANDA
Landic Property Sweden AB	HOLMSTRAND Cajsa	Relationer	1991			HELSINGBORG
Landic Property Sweden AB	HÖSTE Einar	Ändlös vägg II	1991			HELSINGBORG
M2 Fastigheter Hamn-City AB	LENNARTH Eric	Visuella noteringar	1991	Ja		HELSINGBORG
Polismyndigheten i Skåne	NORDSTRÖM Gerhard	Ljus - skugga - sommar	1985	Ja	Flyttat	HELSINGBORG
Polismyndigheten i Skåne	ROSENSOHN Lennart	Gycklarnas torg	1981	Ja	Flyttat	HELSINGBORG
Wahlborgs Polisett AB	EDHOLM Ann	Transire	2005	Ja		HELSINGBORG
Hjo kommun	LIJUNGBERG Sven	Torgdag i Hjo	1948	Ja		HJO
Akademiska Hus Stockholm AB	KEKARAINEN Pertti	Genomskinlighet och ögat	2002	Ja		HUDDINGE
Akademiska Hus Stockholm AB	MUNKLINDE Kristina	Sångens träd	1976			HUDDINGE
Akademiska Hus Stockholm AB	PALLARP Åke	Flaggspelet	1974	Ja		HUDDINGE
Specialfastigheter Region Öst	LINDSTRÖM Hans	Tro, hopp och kärlek	1983	Ja		HUDDINGE
Stiftelsen Clara	BONDESON Nina	Signora Canedotto VII:s sortering i XXVI:e uppordningen av all världens ting och företeelser	2002	Ja		HUDDINGE
Stiftelsen Clara	HAKÉ Claes	Moas stenar	2002	Ja		HUDDINGE
Stiftelsen Clara	WRETMAN Fredrik	Klingon, Damm	2004	Ja		HUDDINGE
Stockholms läns landsting	SELDER Björn	Utan titel	1978	Ja		HUDDINGE
Husö Fastighets AB	EKENGREN Kerstin	Vart är vi på väg	1980	Ja		HUDIKSVALL
Posten Sverige AB	ALEF Thorwald	Postiljonen	1952	Ja		HUSKVARNA
Akademiska Hus Norr AB	FAUSTMAN Mollie	Vägg	1949	Ja		HÄRNÖSAND

AKTUELL FASTIGHETSÄGARE ELLER MYNDIGHET	KONSTNÄR	TITEL	PLACERINGSÅR	INVENTERAT	STATUS	AKTUELL PLACERINGSORT
Akademiska Hus Norr AB	KLINGBERG Margareta	Flygande mattor	1987	Ja	Saknat	HÄRNÖSAND
Akademiska Hus Norr AB	ROXNER Rigmor	Singlande skärv	1993	Ja		HÄRNÖSAND
Akademiska Hus Norr AB	ÖGREN Karin	The Sight of Silence	2000	Ja		HÄRNÖSAND
Fortifikationsverket	OLDENMARK Gunnel	Osedd värld IV	1984			HÄRNÖSAND
Landic Property Sweden AB	BEJEMARK K G	Femöringarna	1975	Ja	Flyttat	HÄRNÖSAND
Landic Property Sweden AB	GRYTT Ulla	Stämningar	1982			HÄRNÖSAND
Landic Property Sweden AB	KARLSTRÖM Arnold	Utan titel	1956			HÄRNÖSAND
Landic Property Sweden AB	KASSMAN Fredrik	Industriell kust, Industriellt kustmotiv	1980	Ja	Nedmonterat	HÄRNÖSAND
Landic Property Sweden AB	KLING Saimi	Stämningar	1980			HÄRNÖSAND
Landic Property Sweden AB	LUNDGREN Johan	Norrland kan berätta	1983	Ja		HÄRNÖSAND
Landic Property Sweden AB	SJÖBERG Arne	Trägömman	1980	Ja		HÄRNÖSAND
Landic Property Sweden AB	STENBERG Birgitta	Skogstjärn	1981	Ja		HÄRNÖSAND
Landic Property Sweden AB	THORÉN Stefan	Utan titel	1980			HÄRNÖSAND
Landic Property Sweden AB	ÅSTRÖM Birger	Växander form	1980			HÄRNÖSAND
Specialfastigheter Region Nord	EIZIN Maya	Längtan efter skönhet, lycka, frihet, trygghet och harmoni	1986	Ja		HÄRNÖSAND
Specialfastigheter Region Nord	METTO Roger	4 Molly's	2005	Ja		HÄRNÖSAND
Specialfastigheter Region Nord	NORDHOLM Thage	Utan titel	1985	Ja		HÄRNÖSAND
Specialfastigheter Region Nord	TÖRNELL Karin	Ingivelse	2005	Ja		HÄRNÖSAND
Uppgift saknas	FRIE Peter	Tidsrum	1994			HÄRNÖSAND
Hässelholms kommun	ANDRÉASON Bertil	Mobil monolit	1990			HÄSSELHOLM
Hässelholms kommun	BERGLUND Bengt	Riktmärke kasern 307	1995			HÄSSELHOLM
Hässelholms kommun	FARE Leopold	Solglitter, Där fåglarna leker, Heraldiskt landskap	1986			HÄSSELHOLM
Hässelholms kommun	GRANE Knut	Utan titel	1988			HÄSSELHOLM
Hässelholms kommun	HANSEN Jens Evald	Utan titel	1988			HÄSSELHOLM
Hässelholms kommun	HELLEBERG Berndt	Vårdträdet	1986			HÄSSELHOLM
Hässelholms kommun	LERVIK Lena	Jorden och de 12 stjärnbilderna eller Nattvarden	1986			HÄSSELHOLM
Fastighets AB LE Lundberg	HENRIQUES Susanne	Utan titel	1987	Ja		JÖNKÖPING
Fastighets AB LE Lundberg	KARLSSON Igge	Försommar	1987	Ja		JÖNKÖPING
Högskolefastigheter i Jönköping AB	CARLSSON Håkan	Utan titel	1997	Ja		JÖNKÖPING
Högskolefastigheter i Jönköping AB	CRONQVIST Lena	Utan titel	2000	Ja		JÖNKÖPING
Högskolefastigheter i Jönköping AB	EBBESEN Torben	Topos	1997	Ja		JÖNKÖPING
Högskolefastigheter i Jönköping AB	HÅKANSSON Henrik	Utan titel	2002	Ja	Nedmonterat	JÖNKÖPING
Högskolefastigheter i Jönköping AB	LUCANDER Robert	12 porträtt av måleri	1997	Ja		JÖNKÖPING
Högskolefastigheter i Jönköping AB	PALLARP Åke	Boken är ett fönster	2000	Ja		JÖNKÖPING
Högskolefastigheter i Jönköping AB	WICKSTRÖM Martin	De 27 stegen	1997	Ja		JÖNKÖPING
Jernhusen Stationer AB	BÄCKSTRÖM Barbro	Vattenresan	1985	Ja		JÖNKÖPING
Jönköpings kommun	ANDERSSON Lars	Ugglan	1957	Ja	Flyttat	JÖNKÖPING
Norrporten i Jönköping AB	BRÅNE Barbro	Mitt sommarminne	1977	Ja	Saknat	JÖNKÖPING
Norrporten i Jönköping AB	ENGSTRÖM Margareta	Materia och ande	1975	Ja		JÖNKÖPING
Norrporten i Jönköping AB	HULT-SÖDERGREN Monica	Fågelfesten, God morgon kväll	1977	Ja		JÖNKÖPING
Norrporten i Jönköping AB	JOHANSSON Zage	Det gamla skogs- och lantbruket	1975			JÖNKÖPING
Norrporten i Jönköping AB	JONASON Lennart	Utan titel	1974	Ja		JÖNKÖPING
Norrporten i Jönköping AB	KARLZON Rune	Befordringsgång	1975	Ja		JÖNKÖPING
Norrporten i Jönköping AB	LINDBERG Knut-Erik	Systrarna	1959	Ja		JÖNKÖPING
Norrporten i Jönköping AB	MOESCHLIN Mary	Yttre och inre miljö, Den goda jorden, Från hög höjd, Någonstans inom oss	1977	Ja		JÖNKÖPING
Norrporten i Jönköping AB	STÅLKRAANTZ-LINDQVIST Amie	Utan titel	1975	Ja		JÖNKÖPING
Norrporten i Jönköping AB	SVENSSON Ingemar	Insekter i naturen	1975	Ja		JÖNKÖPING
Norrporten i Jönköping AB	VANNERUS-RYDGREN Inga-Mi	Tema med variationer	1975	Ja	Stulet	JÖNKÖPING
Norrporten i Jönköping AB	VANNERUS-RYDGREN Inga-Mi	Kursgården	1977	Ja		JÖNKÖPING
Uppgift saknas	CARDELL Jan	Pentagonal	1994			JÖNKÖPING
Statens Fastighetsverk utrikesavdelningen	NURMI Matti	Utan titel	1976	Ja		KAIRO
Fortifikationsverket	JIGRUD Nils Ingvar	Hantverk och industri	1981			KALIX
Kalix kommun	ANDERSSON Inger	Hemkomsten	1981			KALIX
Akademiska Hus Syd AB	NAVIN Raine och SKYTTLA Gunilla	Förhoppningars tecken	1981	Ja		KALMAR
Dagon AB	BLOMBERG Stig	Postbonden, Postiljon I	1952	Ja		KALMAR
GE Real Estate (Sweden) AB	HILLFON Maria	Vår, Hav, Solnedgång	1987	Ja		KALMAR
GE Real Estate (Sweden) AB	SIVNER Margareta	Utan titel	1975	Ja		KALMAR
GE Real Estate (Sweden) AB	SJÖGREN Christer	Utan titel	1974	Ja		KALMAR
GE Real Estate (Sweden) AB	SVENSSON Ingemar	Figurer kring en damm	1980	Ja		KALMAR
GE Real Estate (Sweden) AB	WOLFE Ronald de	Utan titel	1978	Ja		KALMAR
GE Real Estate (Sweden) AB	WOLFF Ann (tidigare Wärrff)	Gäster hos verkligheten	1980	Ja		KALMAR

AKTUELL FASTIGHETSÄGARE ELLER MYNDIGHET	KONSTNÄR	TITEL	PLACERINGSÅR	INVENTERAT	STATUS	AKTUELL PLACERINGSORT
Kalmar kommun	ADRIN Olle	Telekorall	1978			KALMAR
KIFAB i Kalmar Aktiebolag	CARLSTEDT Margareta	Äppelträdgård	1978	Ja		KALMAR
KIFAB i Kalmar Aktiebolag	HAMMARSTEN McFAUL Ulla	Jazz me blues	1988	Ja	Saknat	KALMAR
KIFAB i Kalmar Aktiebolag	LANGE Eva	Huset och Blomman	1999	Ja		KALMAR
Statens Fastighetsverk	NILSSON Mats	Cirkus motiv	1983	Ja		KALMAR
Statens Fastighetsverk	ROSSANDER Armand	Skattedjävulen	1952	Ja		KALMAR
Statens Fastighetsverk	BERGLUND Sture	Bågen och lugnvattnet	1982	Ja		KARESUANDO
Fortifikationsverket	ALLERT Henrik	Flygande fåglar	1979	Ja		KARLSBORG
Fortifikationsverket	NOLKRANTZ Torbjörn	En dag vid havet	1991			KARLSBORG
Fortifikationsverket	PÅRUP Marie	Kalejdoskop	1987			KARLSBORG
Fortifikationsverket	RODENIUS Eva	Utan titel	1975			KARLSBORG
Fortifikationsverket	RÖSTIN Margareta	Lufffåglar	1979			KARLSBORG
Fortifikationsverket	SANDBERG-HÖG Margareta	Utan titel	1982			KARLSBORG
Fortifikationsverket	STEG Görel	Stammar	1995			KARLSBORG
Fortifikationsverket	STÅLHANE Carl-Harry	De som byggde fästningen	1980			KARLSBORG
Gallionen/Galliaden	MARTINSSON Johnny	Dom andra	1984	Ja		KARLSHAMN
Landic Property Sweden AB	LEKBERG Dan	Porträtt	1985	Ja		KARLSKOGA
Landic Property Sweden AB	NIELSEN Marianne	Båt på Möckeln	1982	Ja		KARLSKOGA
Värmlands landsting	BRAND Olle	Utan titel	1984	Ja	Nedmonterat	KARLSKOGA
Wermlandsfastigheter i Karlskoga AB	CLARHÄLL Lenny	Lördagsfin			Nedmonterat	KARLSKOGA
Dagon AB	OLOFSSON Pierre	Utan titel	1958	Ja		KARLSKRONA
Dagon AB	WILLÖ Per-Erik	Utan titel	1956	Ja		KARLSKRONA
Fortifikationsverket	ANDERSSON Lena	Utan titel	1984			KARLSKRONA
Fortifikationsverket	BACKMAN Maria	Plums i baljan boys, Appendix, Vattenringar, Farkost	1986			KARLSKRONA
Fortifikationsverket	BERNTSSON Bertil	Utan titel	1979			KARLSKRONA
Fortifikationsverket	BRUSEWITZ-HANSSON Anita	Staden vid havet	1987			KARLSKRONA
Fortifikationsverket	EK Karin	Utan titel	1985			KARLSKRONA
Fortifikationsverket	JÖNSSON Åke	Sången om fred och frihet	1977			KARLSKRONA
Fortifikationsverket	KARLSSON C Göran	Utan titel	1984			KARLSKRONA
Fortifikationsverket	LANGE Eva	Kompassrosen blommar	1991			KARLSKRONA
Fortifikationsverket	WERNER Gösta	Sjökista, Sjöjungfru, Tro, hopp och kärlek	1974			KARLSKRONA
Gallionen/Galliaden	ASPELIN Gert	Passera förbi (1), Snövinge (2), Översikt (3)	1990	Ja	Nedmonterat	KARLSKRONA
Gallionen/Galliaden	BOLTER Leif	Utkik	1992	Ja		KARLSKRONA
Gallionen/Galliaden	BROMS Birgit	Rektangel	1954	Ja		KARLSKRONA
Gallionen/Galliaden	FAHLSTEN Annette	Vattenspeglingar	1985	Ja		KARLSKRONA
Gallionen/Galliaden	GUSTAVSON-NAMETH Linda	Utan titel	1990	Ja		KARLSKRONA
Gallionen/Galliaden	JANSON Vide	Rött vatten, Öar, Hamnen	1990	Ja		KARLSKRONA
Gallionen/Galliaden	LINDEKRANTZ Per	Skogen	1954	Ja		KARLSKRONA
Gallionen/Galliaden	PELLSJÖ Owe	En ridå av trädstammar	1990	Ja	Nedmonterat	KARLSKRONA
Gallionen/Galliaden	PLATEN Birgit von	Marin miljö I, II, III	1990	Ja	Nedmonterat	KARLSKRONA
Gallionen/Galliaden	SVENSSON-ROBE Ulf	Skog och hav	1984	Ja		KARLSKRONA
Gallionen/Galliaden	VIOTTI Ulla	I stenens tecken	1990	Ja	Nedmonterat	KARLSKRONA
Gallionen/Galliaden	WESSEL Gösta	Trots allt	1985	Ja		KARLSKRONA
Kruthusen Företagsfastigheter AB	RÖING Johan	Utan titel	2003	Ja		KARLSKRONA
Statens Fastighetsverk	KESSELMAR Per	Utan titel	1998	Ja		KARLSKRONA
Uppgift saknas	KAFFA Gert	Utan titel	1956			KARLSKRONA
Uppgift saknas	RICHTER Marianne	Utan titel	1956			KARLSKRONA
Akademiska Hus Väst AB	BILLGREN Helene	Lycka till alla	2002	Ja		KARLSTAD
Akademiska Hus Väst AB	BJÖRK Karl-Olov	Sverige som älgkon i våra hjärtan	1975	Ja		KARLSTAD
Akademiska Hus Väst AB	BJÖRLO Per-Inge	Tänkande	2002	Ja		KARLSTAD
Akademiska Hus Väst AB	GÖRAN Gerd	Utan titel	1974	Ja		KARLSTAD
Akademiska Hus Väst AB	GÖRAN Niklas	Olov Trätäljare	1983	Ja		KARLSTAD
Akademiska Hus Väst AB	HEDEMAN Margot	Stenblomman	1973	Ja		KARLSTAD
Akademiska Hus Väst AB	JOHANSSON Lars	Fjädrar	1991	Ja		KARLSTAD
Akademiska Hus Väst AB	KRISTENSON Bengt, NORDENBORG Bengt och ZETTERQUIST Jörgen	Utan titel	1974	Ja	Flyttat	KARLSTAD
Akademiska Hus Väst AB	KRUSE Peter	Stranden	1993	Ja		KARLSTAD
Akademiska Hus Väst AB	MAGNUSSON Ulla	Källa, katt, stjärna, träd	1994	Ja		KARLSTAD
Akademiska Hus Väst AB	PETTERSSON Leo	Strut med oval stjärna	1994	Ja		KARLSTAD
Akademiska Hus Väst AB	WOLGERS Dan	Brännpunkt	2000	Ja		KARLSTAD
Akademiska Hus Väst AB	ZENNSTRÖM Petter	Utan titel	2002	Ja		KARLSTAD
Fortifikationsverket	GIEROW Marylyn	Medaljongparad	1983			KARLSTAD
Fortifikationsverket	THORNBLAD Åke	Moln och fåglar	1972			KARLSTAD

AKTUELL FASTIGHETSÄGARE ELLER MYNDIGHET	KONSTNÄR	TITEL	PLACERINGSÅR	INVENTERAT	STATUS	AKTUELL PLACERINGSORT
Karlstad Konferenscenter	ROSSANDER Armand	Utan titel	1947			KARLSTAD
Karolinen Fastigheter AB	ANDERSSON Fred	Kärlek	1976	Ja		KARLSTAD
Karolinen Fastigheter AB	HAEBERLEIN Roland	Solur	1976	Ja		KARLSTAD
Karolinen Fastigheter AB	HILLFON Gösta	Utan titel	1976	Ja	Flyttat	KARLSTAD
Karolinen Fastigheter AB	HULTGREN Lars Huck	Det var dans bort i vägen	1978	Ja	Flyttat	KARLSTAD
Karolinen Fastigheter AB	JANSSON Rune	Klarälven också här	1967	Ja		KARLSTAD
Karolinen Fastigheter AB	LINDELL Lage	Komposition	1978			KARLSTAD
Karolinen Fastigheter AB	MAGNUSSON Ulla	Gången tid	1986	Ja		KARLSTAD
Karolinen Fastigheter AB	QVARSEBO Thomas	Musiker	1979			KARLSTAD
Klövern Posthornet KB	DANIELSSON Göran	Sändare	1988			KARLSTAD
Sveafastigheter	STRÅÅT Göran	Utan titel	1954			KARLSTAD
Uppgift saknas	HILLFON Hertha	Utan titel	1976			KARLSTAD
Landic Property Sweden AB	WARD Karin	Dag och natt	1984	Ja		KATRINEHOLM
Landic Property Sweden AB	WELLNER Mai	Katrineholm	1979	Ja		KATRINEHOLM
Landstinget Sörmland	ROLF Lars	Såpbubblor	1963	Ja	Flyttat	KATRINEHOLM
Akademiska Hus Norr AB	JOHANSEN Hans Jörgen	Ouroboros	2000	Ja		KIRUNA
Akademiska Hus Norr AB	SIÖSTRÖM Fritz	Lådans innehåll	1982	Ja	Flyttat	KIRUNA
Akademiska Hus Norr AB	ÖGREN Karin	Ljusfenomen	1993	Ja		KIRUNA
Statens Fastighetsverk	ÖSTMAN Hans	Jokk	1984	Ja		KIRUNA
Uppgift saknas	BÖRIS-MATSSON Ulla	Utan titel	1985			KIRUNA
Vasallen AB	HOLMLUND Bo	Frigörelse	1968	Ja		KIRUNA
Specialfastigheter Region Nord	ERIXON Brita och MARKLUND Hans	Utan titel	1981	Ja	Nedmonterat	KRAMFORS
Specialfastigheter Region Nord	PETRE Margareta	Utan titel	1987	Ja		KRAMFORS
Specialfastigheter Region Nord	SINNEMARK Rolf	Spår	1987	Ja	Nedmonterat	KRAMFORS
Akademiska Hus Syd AB	ANDERBERG Niklas	Utan titel	1995	Ja	Flyttat	KRISTIANSTAD
Akademiska Hus Syd AB	EKHOLM Lars	Ingen genväg	1995	Ja	Flyttat	KRISTIANSTAD
Akademiska Hus Syd AB	MORIN Stig	Dungar och stråk	1995	Ja		KRISTIANSTAD
Dagon AB	ISACSSON Arne	Sen islossning	1973			KRISTIANSTAD
Fabös AB	HILLFON Maria	Utan titel	1981	Ja		KRISTIANSTAD
Fabös AB	HÖGLUND Erik	Cirkus Petri	1981	Ja		KRISTIANSTAD
Fabös AB	NARAHA Takashi	Kosmos	1981	Ja		KRISTIANSTAD
Fabös AB	NIHLÉN Staffan	Virvelström	1979	Ja	Flyttat	KRISTIANSTAD
Specialfastigheter Region Syd	ENGLERT Bertil	Jorden och universum	1994	Ja		KRISTIANSTAD
Specialfastigheter Region Syd	KNUTMAN Bruno	Gladast i världen	1984	Ja		KRISTIANSTAD
Specialfastigheter Region Syd	TROTZIG Ulf	Landskap	1984	Ja		KRISTIANSTAD
Uppgift saknas	HÖLL Eberhard	Utan titel	1987			KRISTIANSTAD
Kristinehamns konstmuseum	KNÖPPEL Arvid	Springande kid	1966	Ja	Flyttat	KRISTINEHAMN
Uppgift saknas	DANIELSSON Göran	Déjà vu	1985			KRISTINEHAMN
Uppgift saknas	EGGERT Anna	Fossil trädgård	1993			KRISTINEHAMN
Vasallen AB	SUNDBERG Svenolof	Vindspegel	1992	Ja		KRISTINEHAMN
Specialfastigheter Region Mitt	MELANTON Kaisa	Barndomens teaterdröm	1967	Ja	Nedmonterat	KUMLA
Specialfastigheter Region Mitt	SIMONSSON Britta	Sol invictus	1967	Ja	Förstört	KUMLA
Fortifikationsverket	DRANGER Madeleine	Svea Livgarde	1987			KUNGSÄNGEN
Fortifikationsverket	OLSSON Gunnar	Hagen	1985			KUNGSÄNGEN
Specialfastigheter Region Nord	ERIKSSON Mats	Fiskens vandring	1983	Ja		KÄLARNE
Specialfastigheter Region Nord	TILJA Hadar	Som ringar på vattnet	1983	Ja		KÄLARNE
Statens Fastighetsverk utrikesavdelningen	RODHE Lennart	Tiveden	1981	Ja	Förstört	LAGOS
Landskrona kommun	LINDBERG Knut-Erik	Mor och barn, Fostran	1953			LANDSKRONA
Lindström Fastigheter AB	HOLMGREN Martin	Vertikal miljö	1955	Ja		LANDSKRONA
Uppgift saknas	FISHER Randi	Förslag	1951		Förstört	LANDSKRONA
Luftfartsverket	NILSON K-G	Rymdpartitur	1984	Ja	Nedmonterat	LANDVETTER
AP Fastigheter	ANDERSSON Percy	Tre flickor springer över äng	1986	Ja		LIDINGÖ
AP Fastigheter	WAHLBERG Ulf	Landskap, Interiör	1986	Ja		LIDINGÖ
Fastighetsbolaget Lidingö Kontor AB	BORGSTRÖM Leif	Elden, Vattnet, Luften och Jorden	1986	Ja	Saknat	LIDINGÖ
Fastighetsbolaget Lidingö Kontor AB	PAULI Mikael	Flyktförsök	1987	Ja	Saknat	LIDINGÖ
GE Real Estate (Sweden) AB	ULLBERG Eva	Utan titel	1984	Ja		LIDKÖPING
Rederi AB Läckö	ROLF Lars	Posthistorien	1961	Ja	Flyttat	LIDKÖPING
Statens Fastighetsverk	NELSON CLAUSS Birgitta	Mörkret lyser in, Mellan natt och dag	1986	Ja		LIDKÖPING
Statens Fastighetsverk	STEPHENSON-MÖLLER Eva	Byggedlar	1986	Ja		LIDKÖPING
Landic Property Sweden AB	SYLIN Leif	Vattenhammare och smeder	1980	Ja		LINDESBERG
Akademiska Hus Öst AB	ANDERSSON Pär	Strandlandskap	1973	Ja		LINKÖPING
Akademiska Hus Öst AB	BIGERT Mats och BERGSTRÖM Lars	Tanke inkognito/Rum för reflexioner	2001	Ja		LINKÖPING

AKTUELL FASTIGHETSÄGARE ELLER MYNDIGHET	KONSTNÄR	TITEL	PLACERINGSÅR	INVENTERAT	STATUS	AKTUELL PLACERINGSORT
Akademiska Hus Öst AB	ENGLUND Eva	Sommarmorgon	1987	Ja	Saknat	LINKÖPING
Akademiska Hus Öst AB	GUSTAVSON-NAMETH Linda	Utan titel	1985	Ja		LINKÖPING
Akademiska Hus Öst AB	HULTMAN Lillevi	Kartläggningen eller Hyllning till Barbro Sandin	1990	Ja		LINKÖPING
Akademiska Hus Öst AB	HÖLL Eberhard	Utan titel	1980	Ja		LINKÖPING
Akademiska Hus Öst AB	KIHLGREN Gunilla	Draperad kub, fotsid	1995	Ja		LINKÖPING
Akademiska Hus Öst AB	KLARSKOV JÖRGENSEN Elle	Den vertikala tiden	1996	Ja		LINKÖPING
Akademiska Hus Öst AB	LANGE Eva	Den dansande dervischen	1989	Ja		LINKÖPING
Akademiska Hus Öst AB	LOELD Lars Olof	Andedräkt för fysisk entré	1996	Ja		LINKÖPING
Akademiska Hus Öst AB	MATTSSON Leif	Blues för nitton änglar	1994	Ja		LINKÖPING
Akademiska Hus Öst AB	MÜLLNER Heinrich	Rebus	1981	Ja		LINKÖPING
Akademiska Hus Öst AB	NORDIN Ernst WINBERG Hasse	Vägmärke	1973	Ja		LINKÖPING
Akademiska Hus Öst AB	OHLIN Kjell	Columna	1996	Ja		LINKÖPING
Akademiska Hus Öst AB	PETERSENS Kajsa af	Att gå vidare; Att öppna upp	1991	Ja		LINKÖPING
Akademiska Hus Öst AB	RENQVIST Torsten	Handen	1974	Ja		LINKÖPING
Akademiska Hus Öst AB	REUTERSVÄRD Oscar	Japanskt perspektiv no 310 mk	1993	Ja		LINKÖPING
Akademiska Hus Öst AB	RUNEFELT Allan	Utan titel	1977	Ja		LINKÖPING
Akademiska Hus Öst AB	SAGEFORS Elisabet	Rakt upp och ner	1999	Ja		LINKÖPING
Akademiska Hus Öst AB	STENQVIST Nils G	Ancylus	1980	Ja		LINKÖPING
Akademiska Hus Öst AB	SVENUNGSSON Jan	1:1 morgon,2:kommer,3:något,4:underbart,5:att,6:hända	2001	Ja		LINKÖPING
Akademiska Hus Öst AB	THESELIUS Astrid	Utan titel	1976			LINKÖPING
Akademiska Hus Öst AB	ÄNGQUIST-KLYVARE Maria	Utan titel	1986	Ja		LINKÖPING
Fortifikationsverket	DUKE Peder	Utan titel	1979	Ja		LINKÖPING
Fortifikationsverket	LILJANDER Ivan	Utan titel	1980	Ja		LINKÖPING
Fortifikationsverket	SELDER Björn	Flygande man	1981	Ja		LINKÖPING
Garnisonsfastigheter	KARLSSON Johanna	Horisont	2003	Ja		LINKÖPING
Garnisonsfastigheter	WALLERT Carina	Okapi	2003	Ja		LINKÖPING
Klövern Posthornet KB	LINDBERG Lennart H	Utan titel	1967	Ja	Saknat	LINKÖPING
Linköpings universitet	OLSSON-ARLE Lizzie	Flaggspelet	1979	Ja	Flyttat	LINKÖPING
Norrporten i Linköping AB	PALLARP Åke	Utan titel	1992	Ja	Förstört	LINKÖPING
Uppgift saknas	HELLBOM Peter	Utan titel	1979	Ja		LINKÖPING
Uppgift saknas	KRONDAHL Hans	Mot september	1978	Ja		LINKÖPING
Uppgift saknas	KÖLARE Nils	Aikido	1991			LINKÖPING
Uppgift saknas	ROSÉN Nicke	Springaren	1979	Ja		LINKÖPING
Uppgift saknas	ULLBERG Eva	Morgonljus åt växter och animaler	1987			LINKÖPING
Vattenfall Fastigheter AB	HANSSON Lars	Vattenbilder	1984	Ja	Flyttat	LINKÖPING
Vattenfall Fastigheter AB	KRAJCIK Eugen	Utan titel	1984	Ja	Flyttat	LINKÖPING
Vattenfall Fastigheter AB	OUSBÄCK Henriette	Skatans år	1984	Ja	Flyttat	LINKÖPING
Östergötlands läns landsting FC/Fastigheter	HELMERSSON Katrine	Wallflowers	2005	Ja		LINKÖPING
Östergötlands läns landsting FC/Fastigheter	LINDÉN Ragnar	Det rika livet	1976	Ja		LINKÖPING
Flyghögskolan Ljungbyhed	OLDENBURG Acke	Emellan oss	1970	Ja	Flyttat	LJUNGBYHED
Peab Sverige AB	LARSON Gunnar	Flygkonst	1993			LJUNGBYHED
Peab Sverige AB	OLSSON Karl-Erik	Luftskepparens dröm och bilder	1981			LJUNGBYHED
Peab Sverige AB	WIPP John	Genom tid och rum	1994			LJUNGBYHED
Statens Fastighetsverk utrikesavdelningen	ASKER Curt	Utan titel	1986	Ja	Förstört	LUANDA
Landic Property Sweden AB	RÖNNLUND Eva	Utan titel	1980	Ja		LUDVIKA
Akademiska Hus Norr AB	BERGSTRAND Margareta	Arktisk rand	1999	Ja		LULEÅ
Akademiska Hus Norr AB	CALDEBORG Mats	Månhare	1993	Ja		LULEÅ
Akademiska Hus Norr AB	FJELLSTRÖM Björn	Snabeldjur	1980	Ja		LULEÅ
Akademiska Hus Norr AB	HOLMLUND Bo	Växtplats	1986	Ja		LULEÅ
Akademiska Hus Norr AB	JIGRUD Nils Ingvar	Norrbottnen och våren	1978	Ja	Nedmonterat	LULEÅ
Akademiska Hus Norr AB	JONES Arne	Mänsklig byggnad	1974	Ja		LULEÅ
Akademiska Hus Norr AB	LARSSON Einar	Vingslag	1980	Ja	Flyttat	LULEÅ
Akademiska Hus Norr AB	MAGNUS Carl	Utan titel	1994	Ja		LULEÅ
Akademiska Hus Norr AB	MANNBERG Berit	Utan titel	1978	Ja		LULEÅ
Akademiska Hus Norr AB	NALLO Lena	Lappmarkens och Norra Bottens historia	1988	Ja		LULEÅ
Akademiska Hus Norr AB	NILSSON Filip	Treklang	1978	Ja		LULEÅ
Akademiska Hus Norr AB	RANTANEN Mari	Utan titel	1999	Ja		LULEÅ
Fortifikationsverket	BLOMBERG Björn	Utan titel	1976	Ja	Saknat	LULEÅ
Fortifikationsverket	JACOB WESTERLUND Kerstin	Par avion	1986	Ja		LULEÅ
Fortifikationsverket	NILSSON Göran	Utan titel	1986	Ja		LULEÅ
Fortifikationsverket	RINDAR Kristina	Genom moln	1975	Ja	Nedmonterat	LULEÅ
Fortifikationsverket	TORESDOTTER-JAKOBSSON Anna	Utan titel	1986			LULEÅ

AKTUELL FASTIGHETSÄGARE ELLER MYNDIGHET	KONSTNÄR	TITEL	PLACERINGSÅR	INVENTERAT	STATUS	AKTUELL PLACERINGSORT
Landic Property Sweden AB	HILLFON Hertha	Solgudinnan	1983			LULEÅ
Landic Property Sweden AB	HOLMSTRÖM Sven	Utan titel	1983			LULEÅ
Landic Property Sweden AB	JONASSON Birger	Strömkarlarna	1983			LULEÅ
Landic Property Sweden AB	MEIJER Sture	Tillflöden-Fallhöjd	1984			LULEÅ
Luftfartsverket	EVENSEN Björn Erling	Kallax gallax	1984	Ja		LULEÅ
Luftfartsverket	LINNÉ Bertil	Flygande mattan	1984	Ja		LULEÅ
Luftfartsverket	LÖVGREN Crister	Utan titel	1984	Ja		LULEÅ
Luftfartsverket	THORGREN John	Höst i Sattis	1984			LULEÅ
Norrporten i Luleå AB	BERGLIN Carl Emil	Utan titel	1978	Ja	Saknat	LULEÅ
Norrporten i Luleå AB	JOHANSSON Gun	Norrbottens rikedomar	1978	Ja	Saknat	LULEÅ
Posten Sverige AB	BERG Bertil	Årstidslandskap - Panoramabild	1983	Ja		LULEÅ
Uppgift saknas	ARLE Asmund	Utan titel	1979			LULEÅ
Vasallen AB	SUNDSTEDT Bertil	Utan titel	1983	Ja	Saknat	LULEÅ
Akademiska Hus Syd AB	ADRIAN-NILSSON Gösta	Utan titel	1957	Ja		LUND
Akademiska Hus Syd AB	ANDERSSON Karl Einar	Former från grottan	1967	Ja	Flyttat	LUND
Akademiska Hus Syd AB	ANSHELM Klas och JONES Arne	Utan titel	1969	Ja		LUND
Akademiska Hus Syd AB	ASCHENBRENNER Lennart	Skogsliv	1996	Ja		LUND
Akademiska Hus Syd AB	BERGSTRÖM Lena	Intervall	2002	Ja		LUND
Akademiska Hus Syd AB	BONNIÉR Oile	Healing the Earth	1987	Ja		LUND
Akademiska Hus Syd AB	BORGSTRÖM Leif	Kunskapens träd	1983	Ja		LUND
Akademiska Hus Syd AB	BREIVIK Bård	Vattnets tre principer	1994	Ja		LUND
Akademiska Hus Syd AB	BÄCKSTRÖM Holger	Utan titel	1967	Ja		LUND
Akademiska Hus Syd AB	CEDERGREN Lena	Mitos*	1991	Ja		LUND
Akademiska Hus Syd AB	EMOND Martin	Exkursionen	1941	Ja		LUND
Akademiska Hus Syd AB	FLANDER Brita	Tempererat ljus	2002	Ja		LUND
Akademiska Hus Syd AB	FRANZÉN John-Erik	Cadillac Eldorado	1967	Ja		LUND
Akademiska Hus Syd AB	HANSSON Beatrice	Devices	2001	Ja		LUND
Akademiska Hus Syd AB	HAUGEN SÖRENSÉN Jörgen	Skeppet, Vikten, Vaggarna	1994	Ja		LUND
Akademiska Hus Syd AB	JOHANSSON Atti	Byggstenar ur växtvärld	1985	Ja		LUND
Akademiska Hus Syd AB	JONES Arne	Vertikal komposition	1956	Ja		LUND
Akademiska Hus Syd AB	KLEEN Lars	Rep	1996	Ja		LUND
Akademiska Hus Syd AB	MAGNUS Carl	Rågång-Råmärken	1985	Ja		LUND
Akademiska Hus Syd AB	MARTINSSON Jörgen	De tre parkväktarna	1985	Ja		LUND
Akademiska Hus Syd AB	MOESCHLIN Mary	Ensamma och ändå förenade	1982	Ja		LUND
Akademiska Hus Syd AB	MÖLLERBERG Nils	Sigyn	1941	Ja		LUND
Akademiska Hus Syd AB	OLSSON Karl-Erik	Mikrotom för gult-blått	1967	Ja		LUND
Akademiska Hus Syd AB	ORTWED Kirsten	Syntax/Section	2004	Ja		LUND
Akademiska Hus Syd AB	REHNBERG Håkan	Ut i rummet	1996	Ja		LUND
Akademiska Hus Syd AB	RUNEFELT Allan	Främling	1957	Ja		LUND
Akademiska Hus Syd AB	SCOTT Johan	Utan titel	1996	Ja		LUND
Akademiska Hus Syd AB	SIMITICHIEV Vassil	Utan titel	1982	Ja		LUND
Akademiska Hus Syd AB	SÖDRE Anders	Donavit	2000	Ja		LUND
Akademiska Hus Syd AB	SVENSSON Ingemar	Variation på ett tema	1994	Ja		LUND
Akademiska Hus Syd AB	VESTMAN Iréne	Uppbruten markrelief	2003	Ja		LUND
Akademiska Hus Syd AB	WIRKKALA Maaria	Forskarcellerna	2001	Ja		LUND
Akademiska Hus Syd AB	ZADIG Dyveke	Spår av liv	1994	Ja		LUND
Business Security AB	LILJEFORS Anders	Utan titel	1966	Ja	Förstört	LUND
Fortifikationsverket	LÖVIN-LINDHOLM Iris	Utan titel	1984	Ja		LUND
Nationalmuseums samling	PEHRSON Karl Axel	Strandens hävor	1959	Ja	Flyttat	LUND
Region Skåne	BENGTSOON Walter	Trefaldig vision	1970			LUND
Region Skåne	TRUEDSSON Folke	Triad	1967			LUND
Statens Fastighetsverk	ANDERSEN Mogens	Utan titel	1988	Ja		LUND
Statens Fastighetsverk	BERGESTAD JONSSON Lena	Bågar	1998	Ja		LUND
Statens Fastighetsverk	DUNÉR Sten	Åker-Fält-Slätt	1988	Ja		LUND
Statens Fastighetsverk	FOGELQUIST Jörgen	Dansande tecken och spår i vertikal och horisontell riktning	1993	Ja		LUND
Statens Fastighetsverk	FRIBERG Roj	Utan titel	1985	Ja		LUND
Uppgift saknas	THÖRN Thure	Utan titel	1969			LUND
Statens Fastighetsverk utrikesavdelningen	SVENSSON Ingemar	Vattenväxter	1989	Ja		LUSAKA
Lycksele kommun	BONNIÉR Oile	Utan titel	1954			LYCKSELE
Akademiska Hus Väst AB	SJÖGREN Kjell	Ora et labora	1994	Ja		LYSEKIL
Statens Fastighetsverk	PETTERSSON Leo	Utan titel	1989	Ja		LYSEKIL

AKTUELL FASTIGHETSÄGARE ELLER MYNDIGHET	KONSTNÄR	TITEL	PLACERINGSÅR	INVENTERAT	STATUS	AKTUELL PLACERINGSORT
Akademiska Hus Syd AB	DACKE Peter	Utan titel	1996	Ja		MALMÖ
Akademiska Hus Syd AB	JOHANSSON Torbjörn	Fällor	2002	Ja		MALMÖ
Akademiska Hus Syd AB	MÅRTENSSON Per	Utan titel	1998	Ja		MALMÖ
Diligentia AB	LARSEN DENNIS Monika	Där	1999	Ja		MALMÖ
Diligentia AB	LIEBER Axel	Idealmodell	1998	Ja		MALMÖ
LB Kiel Pildammen AB	SENNEBY Annette	Glasskärvan	2004			MALMÖ
Malmö Stad, Stadsfastigheter	BAGGE Inga	Tjäderspel	1966	Ja		MALMÖ
Malmö Stad, Stadsfastigheter	NORDAHL Gustaf	Utan titel	1941	Ja		MALMÖ
Specialfastigheter Region Syd	MORIN Stig	Utan titel	1986	Ja		MALMÖ
Statens Fastighetsverk	DAHL Peter	Musikcafé	1982	Ja		MALMÖ
Statens Fastighetsverk	DAHL Peter	Rosenröda drömmar	1981	Ja		MALMÖ
Statens Fastighetsverk	ENGLUND Lars	Luftvägor	1982	Ja		MALMÖ
Terminal Real Estate Sweden AB	FOGELQUIST Jörgen	Kommunikation människor emellan	1976	Ja		MALMÖ
Vasakronan AB	BÄCKSTRÖM Barbro	Utan titel	1976	Ja		MALMÖ
Vasakronan AB	CHARLIN de CAPELAN Ivonne	Utan titel	1978	Ja		MALMÖ
Vasakronan AB	ENGSTRÖM Pye	Grundlagen	1986	Ja		MALMÖ
Vasakronan AB	GRAFFMAN Anita	Det kommer en vår	1985	Ja		MALMÖ
Vasakronan AB	HILLFON Hertha	Havsfrun bjuder på lax	1993			MALMÖ
Vasakronan AB	HÖSTE Einar	Uterum	1993	Ja		MALMÖ
Vasakronan AB	LUNDBERG Bertil	Utan titel	1976	Ja	Saknat	MALMÖ
Vasakronan AB	MJÄTVEIT Kari	Det osopade golvet/Medborgarplats	1997	Ja		MALMÖ
Vasakronan AB	OLSSON Alf	Gröna, blå och röda hissen	1993	Ja		MALMÖ
Vasakronan AB	PERSSON Jan Harry	Utan titel	1981	Ja	Saknat	MALMÖ
Vasakronan AB	PETTERSSON Petter	Utan titel	1981	Ja		MALMÖ
Vasakronan AB	SILLÉN Gösta	Tårkanal	1993			MALMÖ
Vasakronan AB	SÄLL Rune	Utan titel	1981	Ja	Saknat	MALMÖ
Vasakronan AB	TROTZIG Ulf	Träd	1981	Ja	Saknat	MALMÖ
Vasakronan AB	WEBBERG Willie	Hav, strand, fartyg	1981	Ja		MALMÖ
Vasakronan AB	WISSLER Gerda	Utan titel	1978	Ja	Saknat	MALMÖ
Wihlborgs Fastigheter AB	FRISK Ulla	Urladdning	1990	Ja		MALMÖ
Wihlborgs Fastigheter AB	STERNÄNG Peter	Utan titel	1989	Ja	Nedmonterat	MALMÖ
Wihlborgs Gallerian AB	GORDILLO Gun	Utan titel	1988	Ja		MALMÖ
Wihlborgs Gallerian AB	MAGNUS Carl	Utan titel	1988	Ja		MALMÖ
Wihlborgs Gallerian AB	PETTERSSON Gun Maria	Till minnet av Nuet	1988	Ja		MALMÖ
Wihlborgs Gallerian AB	ÄNGQUIST-KLYVARE Maria	Utan titel	1988			MALMÖ
Malå GeoScience AB	BACKLUND Gösta	Berg i långa banor	1983	Ja		MALÅ
Statens Fastighetsverk utrikesavdelningen	KARLEWSKI Hanns	Ini	1990	Ja		MAPUTO
Specialfastigheter Region Mitt	LINDBERG Knut-Erik	Familjeliv	1958	Ja		MARIEFRED
Specialfastigheter Region Mitt	BRIEDITIS Monalisa	Vägska - spel med ljus färg om natten	1994	Ja		MARIEFRED
GE Real Estate (Sweden) AB	DELLVIK-LANTZ Agneta	De fyra årstiderna	1985	Ja		MARIESTAD
GE Real Estate (Sweden) AB	MÖLLERBERG Nils	Pomona	1955	Ja		MARIESTAD
Vasakronan AB	FRISK Thomas	Meditation	1985			MARIESTAD
Landic Property Sweden AB	ÅSLING-SUNDBERG Kerstin	Tärningen är kastad	1984			MJÖLBY
Statens Fastighetsverk utrikesavdelningen	MARKLUND Bror	Gestalt i storm	1972	Ja		MOSKVA
Fastighets AB Cataracta	PETTERSSON Leo	Utan titel	1984	Ja		MOTALA
Fortifikationsverket	KARLSSON Anders	Spegling	1986	Ja		MOTALA
Fortifikationsverket	LUNDGREN Johan	Fyra årstider	1987	Ja		MOTALA
Luftfartsverket	BANDOLIN Gunilla	Transformator	1992	Ja		MÄRSTA
Luftfartsverket	BATES James	Spiraltrappa	1989			MÄRSTA
Luftfartsverket	BEJEMARK K G	Rymdskepp	1976	Ja		MÄRSTA
Luftfartsverket	BRANDT Åsa	Utan titel (1), Drakar (2)	1990	Ja		MÄRSTA
Luftfartsverket	ERNKVIST Päivi	Mur	1991			MÄRSTA
Luftfartsverket	GRAM Lennart	Koltrast, Snöripa	1976	Ja	Saknat	MÄRSTA
Luftfartsverket	ISAKSON-SILLÉN Ida	Virvel	1989			MÄRSTA
Luftfartsverket	RANTANEN Silja	Var är du Jaques Bernis?	2001	Ja		MÄRSTA
Luftfartsverket	STENBERG Jan	Fjärilsvingar	2001	Ja		MÄRSTA
Posten Sverige AB	NORDBERG Tomas	Blå händelse	1991	Ja	Flyttat	MÄRSTA
Akademiska Hus Väst AB	GABRIELSON-SÄLLSTRÖM Ulla	Utan titel	1975	Ja		MÖLNDAL
Akademiska Hus Väst AB	SÄLLSTRÖM Bo	Utan titel	1975	Ja		MÖLNDAL
Akademiska Hus Väst AB	WEDEL BLOM Helene	Om man tillägnar sig kunskap, måste man också lära sig balansgång	1989	Ja		MÖLNDAL
Akademiska Hus Väst AB	ZETTERQUIST Denice	Utan titel	1975	Ja		MÖLNDAL

AKTUELL FASTIGHETSÄGARE ELLER MYNDIGHET	KONSTNÄR	TITEL	PLACERINGSÅR	INVENTERAT	STATUS	AKTUELL PLACERINGSORT
Akademiska Hus Väst AB	ZETTERQUIST Olle	Utan titel	1975	Ja		MÖLNDAL
Stigberget Fastighetsutveckling	LUNDQVIST Ralph	Fyrväppling	1994	Ja		MÖLNDAL
Vasakronan AB	DAHLBÄCK Knut Yngve	Kustrensa	1984			MÖLNDAL
Vasakronan AB	DAHLIN Eva	Förvandlingarnas kafé	1984			MÖLNDAL
Vasakronan AB	FÜRST Margareta	Hed vid havet	1984			MÖLNDAL
Vasakronan AB	NORDSTRÖM Åke	Möte på smal väg	1984			MÖLNDAL
Vasakronan AB	SCHMID Ragnar	Don Quijotes sista resa I och II	1984			MÖLNDAL
Vasakronan AB	ZETTERQUIST Olle	Utan titel	1984			MÖLNDAL
Akademiska Hus Öst AB	CAVÉN Kari	Kraftuttryck	1998	Ja		NORRKÖPING
Fastighets AB Bommullsspinneriet	OPITZ Stina	Fallstudie	1999	Ja	Flyttat	NORRKÖPING
Fortifikationsverket	EK Karin	Öppna rymder (1) och Anden (2)	1990	Ja		NORRKÖPING
GE Real Estate (Sweden) AB	CARLHEIM-GYLLENSKÖLD Lennart	Utan titel	1976	Ja		NORRKÖPING
GE Real Estate (Sweden) AB	HALLEK Enno	Utan titel	1975	Ja		NORRKÖPING
GE Real Estate (Sweden) AB	LINDBERG Elisabeth	Utan titel	1980	Ja	Flyttat	NORRKÖPING
Landic Property Sweden AB	FORNÄS Evert	Stenformer	1975			NORRKÖPING
Landic Property Sweden AB	MÖLLER Tom	Blad och Strån	1975			NORRKÖPING
Landic Property Sweden AB	TIOGRUPPEN	Utan titel	1975			NORRKÖPING
Luftfartsverket	FÄNGE Jens	Utan titel	1997			NORRKÖPING
Norrköpings kommun	LUNDING Carl-Axel	Vattenträd	1975			NORRKÖPING
GE Real Estate (Sweden) AB	BERGLUND Per	Utan titel	1981	Ja	Saknat	NORRTÄLJE
GE Real Estate (Sweden) AB	LINDBERG-FREUND Märit	En dag på skäret	1980	Ja		NORRTÄLJE
Norrtälje kommun	LARSON Ulla	Utan titel	1993			NORRTÄLJE
Norrtälje kommun	ZETTERSTRÖM Jan P	Giv akt på naturen	1994			NORRTÄLJE
GE Real Estate (Sweden) AB	JACOBS Uta	Germini	1990	Ja		NYKÖPING
GE Real Estate (Sweden) AB	OLSSON Sölve	Islossning	1990	Ja		NYKÖPING
GE Real Estate (Sweden) AB	ROSSANDER Armand	Utan titel	1955	Ja		NYKÖPING
GE Real Estate (Sweden) AB	SNICKARS Sheila	Kobbarna	1984	Ja		NYKÖPING
GE Real Estate (Sweden) AB	VIOTTI Ulla	Tingsfrid	1983	Ja		NYKÖPING
Klövern Posthornet KB	EILERT Anna	Utan titel	1988	Ja		NYKÖPING
Lantmäteriet	CARLSSON Anders	Utan titel	1986	Ja	Flyttat	NYKÖPING
Oskar Consulting AB	UTBULT Angela	Liv och vidare liv	1986	Ja	Saknat	NYKÖPING
Specialfastigheter Region Mitt	CARLSTEDT Margareta	Paret, Svensk vildmark, Vårträdgård	1985	Ja		NYKÖPING
Återfört till upphovsman	ENGLUND Bo	Genesis	1978	Ja	Flyttat	NYKÖPING
Fortifikationsverket	ANDER Bengt	Allegori	1992			NYNÄSHAMN
Statens Fastighetsverk	LÅÅS Evy	Blåsippor	1981			NYNÄSHAMN
Vaktberget Fastigheter AB	GRÄHS Gösta	Utan titel	1987			NYNÄSHAMN
Vaktberget Fastigheter AB	HÖRNLUND Kerstin	Utan titel	1987			NYNÄSHAMN
Jernhusen Stationer AB	ENGLUND Lars	Förvecklingar	1993	Ja		NÄSSJÖ
Jernhusen Stationer AB	GOËS Agneta	Resan	1983	Ja		NÄSSJÖ
Vattenfall Fastigheter AB	ÅBERG Per Anders	Människans upptäckarförmåga och uppfinningsförmåga	1984	Ja	Nedmonterat	NÄSÅKER
Landic Property Sweden AB	PERSSON Magnus	Vind för våg	1991			OSKARSHAMN
Statens Fastighetsverk utrikesavdelningen	STRÅÅT Göran	Utan titel	1957	Ja		OSLO
Statens Fastighetsverk utrikesavdelningen	HATZ Felix	Nordiska fönster	1974	Ja		PARIS
Statens Fastighetsverk utrikesavdelningen	ÖHRSTRÖM Edvin	Besinningens pelare	1981	Ja		PARIS
Statens Fastighetsverk utrikesavdelningen	ERIKSSON Liss	Mater	1973	Ja		PEKING
Statens Fastighetsverk utrikesavdelningen	HATZ Felix	Utan titel	1972	Ja	Nedmonterat	PEKING
Statens Fastighetsverk utrikesavdelningen	NYMAN Olle	Utan titel	1971	Ja		PEKING
Statens Fastighetsverk utrikesavdelningen	ÖHRSTRÖM Edvin	Heterogeneous Figures in Harmony	1974	Ja		PEKING
Piteå Näringsfastigheter AB	EKMAN Marie-Louise	Las Meninas	1985	Ja		PITEÅ
Statens Fastighetsverk utrikesavdelningen	AGBAJE Irene	Livets skafferi	2003	Ja		PRETORIA
Svenska ambassaden i Riga	GRATE Eric	Trädryttare i kvällsljus	1969	Ja	Flyttat	RIGA
Statens Fastighetsverk utrikesavdelningen	LARSSON Bo	Skuggan i parken	1984	Ja		RIYADH
Statens Fastighetsverk utrikesavdelningen	PAULI Mikael	Utan titel	1983			ROM
Soft Center Fastighets AB	FORSLUND Leonard	HUS - en livsanvisning	1997			RONNEBY
Soft Center Fastighets AB	VESTMAN Iréne	Utan titel	1998			RONNEBY
Fortifikationsverket	BAGARE-KINDGREN Bertil	Eko	1983			ROSERSBERG
Specialfastigheter Region Öst	ZETTERSTRÖM Jan P	Vattnets väg	1988	Ja		ROSERSBERG
Statens Fastighetsverk	HAGDAHL Per-Erik	Utan titel	1977	Ja	Saknat	ROSERSBERG
Statens Fastighetsverk	JONSSON Björn S	Utan titel	1986	Ja		ROSERSBERG
Statens Fastighetsverk	ÅKERLUND Erik	Utan titel	1980	Ja		ROSERSBERG
Statens Fastighetsverk	ALLERT Henrik	Ljushav	1982	Ja		SALTSJÖBADEN
Landic Property Sweden AB	ENGLUND Bo	Genesis	1983	Ja		SANDVIKEN

AKTUELL FASTIGHETSÄGARE ELLER MYNDIGHET	KONSTNÄR	TITEL	PLACERINGSÅR	INVENTERAT	STATUS	AKTUELL PLACERINGSORT
Sigtuna kommun	LISSEGÅRD Bengt	Utan titel	1970			SIGTUNA
Sigtuna kommun	WIKING Johan	Helix	1999			SIGTUNA
Uppgift saknas	MELANTON Kaisa	Utan titel	1968	Ja		SIGTUNA
Akademiska Hus Väst AB	ERICSON Sten	Här är dungen där göken gol, Kunskapens träd	1951	Ja		SKARA
HSB Nordvästra Götaland	ÖSTERBERG Agda	Utan titel	1975	Ja		SKARA
Landic Property Sweden AB	LAGERBORG Åke	Solfångare	1975	Ja	Nedmonterat	SKELLEFTEÅ
Älvkarleby Hus	NYGREN Veronica	Harens gång	1982			SKUTSKÄR
Älvkarleby Hus	TRANKELL Bo	Utan titel	1981			SKUTSKÄR
Akademiska Hus Väst AB	AHLGREN John	I platåbergens landskap: Trilobiter och ortoceratiter	1987	Ja		SKÖVDE
Akademiska Hus Väst AB	ANDERSON Kjell	Utan titel	1999	Ja		SKÖVDE
Akademiska Hus Väst AB	BYSTRÖM Jörgen	Himmel, hav och mellanting	1988	Ja		SKÖVDE
Akademiska Hus Väst AB	KARLSSON Kent	Ohka-Baka	1991	Ja		SKÖVDE
Akademiska Hus Väst AB	ROTH Andreas	Utan titel	1999	Ja		SKÖVDE
Fortifikationsverket	HASSELROT Åsa	Någoting har hänt	1986	Ja		SKÖVDE
Fortifikationsverket	JOHANSSON Lars	Utan titel	1986	Ja		SKÖVDE
Fortifikationsverket	MALMLÖF Mia	Utan titel	1987	Ja	Flyttat	SKÖVDE
Fortifikationsverket	MODIN Harry	Utan titel	1986	Ja		SKÖVDE
Fortifikationsverket	NORMAN Sven-Olof	Flätverk	1986	Ja		SKÖVDE
Fortifikationsverket	OLSSON Lena	Gränsland, Bleka moder	1988	Ja		SKÖVDE
Fortifikationsverket	SWENSON Bo	Med flygande fanor	1986	Ja		SKÖVDE
Fortifikationsverket	TILJA Hadar	Efter samtalet	1986	Ja		SKÖVDE
Jernhusen Stationer AB	AHLIN Birgitta och LEHTONEN Sirkka	Resa till havet	1994	Ja		SKÖVDE
Kalkstenen Fastighets AB	ÖSTMAR Tommy	Beläte	1994	Ja		SKÖVDE
Specialfastigheter Region Väst	HÅLLSTEN Eva	Grönbeta	1993	Ja	Saknat	SKÖVDE
Uppgift saknas	STRID Hardy	Pandoras ask	1970			SOLLEFTEÅ
Akademiska Hus Stockholm AB	ADRIAN Olle	Urtavla	1955	Ja		SOLNA
Akademiska Hus Stockholm AB	AGÉLII Elsa	Livet är kaos	1982	Ja	Saknat	SOLNA
Akademiska Hus Stockholm AB	ANDERBERG Niklas	Okänt territorium	2004	Ja		SOLNA
Akademiska Hus Stockholm AB	ANDERSSON Lena	Utan titel	1978	Ja	Saknat	SOLNA
Akademiska Hus Stockholm AB	BERGLUND Per	Trädformer, Spiralform, Lövform	1999	Ja	Flyttat	SOLNA
Akademiska Hus Stockholm AB	BERGSTRAND Margareta	Vävnader	1994	Ja		SOLNA
Akademiska Hus Stockholm AB	BROMS Birgit	Om hösten	1993	Ja		SOLNA
Akademiska Hus Stockholm AB	BYSTRÖM Lars	Utan titel	1978	Ja	Förstört	SOLNA
Akademiska Hus Stockholm AB	DEURELL Sven	Våren, Hösten	1951			SOLNA
Akademiska Hus Stockholm AB	ERIXSON Sven (X:et)	Utan titel	1954			SOLNA
Akademiska Hus Stockholm AB	ESKILS Mats	Hellre en bäge i handen än i Ingentingskogen	1995	Ja		SOLNA
Akademiska Hus Stockholm AB	FOGELIN Herman	Att utforska en trädgård	1984	Ja		SOLNA
Akademiska Hus Stockholm AB	FORSETH Einar	Avsked och återkomst	1941			SOLNA
Akademiska Hus Stockholm AB	GILL Olle	Utan titel	1954	Ja		SOLNA
Akademiska Hus Stockholm AB	GRATE Eric	Det entomologiska kvinnorov	1958	Ja		SOLNA
Akademiska Hus Stockholm AB	HAKE Claes	Utan titel	1994	Ja		SOLNA
Akademiska Hus Stockholm AB	HILLFON Hertha	Dolores och ormen	1990	Ja	Flyttat	SOLNA
Akademiska Hus Stockholm AB	HILLFON Hertha	Profil	1976	Ja	Stulet	SOLNA
Akademiska Hus Stockholm AB	HÖRLIN Tor	Livet fyller världen	1940			SOLNA
Akademiska Hus Stockholm AB	JACOBSSON Ivan	Utan titel	1977	Ja		SOLNA
Akademiska Hus Stockholm AB	KRESTESEN Tom	Nebulosa	1966			SOLNA
Akademiska Hus Stockholm AB	KÄLLSTRÖM Lennart	Enkla former	1973	Ja		SOLNA
Akademiska Hus Stockholm AB	LANGE Eva	Blomma	2004	Ja		SOLNA
Akademiska Hus Stockholm AB	LINDBLAD Kristina	Moskis Khan(1), Ramsit(2), Rambol(3), Virili(4), Kutamo(5), Mokoma(6)	1998	Ja		SOLNA
Akademiska Hus Stockholm AB	LINDSTRÖM Åsa	Trasmatta, Orientalisk matta, Lapptäcke	1999	Ja		SOLNA
Akademiska Hus Stockholm AB	LUND Alice Textilier AB	Utan titel	1977	Ja	Saknat	SOLNA
Akademiska Hus Stockholm AB	LYTH Harald	Exit	2005	Ja		SOLNA
Akademiska Hus Stockholm AB	MARKLUND William	Utan titel	1969	Ja		SOLNA
Akademiska Hus Stockholm AB	NYMAN Olle	Veckans sju dagar	1952			SOLNA
Akademiska Hus Stockholm AB	NYMAN Olle	Utan titel	1978			SOLNA
Akademiska Hus Stockholm AB	OHLIN Karin	Instrument	2001	Ja		SOLNA
Akademiska Hus Stockholm AB	PERSSON Marga	Rouge et Noir	1987			SOLNA
Akademiska Hus Stockholm AB	PETERSENS Kajsa af	Dendrologisk väv eller Förklädd gran	2002	Ja		SOLNA
Akademiska Hus Stockholm AB	ULTVEDT Per Olof	Trasig klocka	1974	Ja		SOLNA
Akademiska Hus Stockholm AB	WARRENSTEIN Katarina	Genom mörka skogen	1998	Ja		SOLNA
Akademiska Hus Stockholm AB	WILLÖ Per-Erik	Utan titel	1954	Ja		SOLNA

AKTUELL FASTIGHETSÄGARE ELLER MYNDIGHET	KONSTNÄR	TITEL	PLACERINGSÅR	INVENTERAT	STATUS	AKTUELL PLACERINGSORT
Akademiska Hus Stockholm AB	WIPP John	Mening och mod	1987	Ja		SOLNA
Akademiska Hus Stockholm AB	ÖHRSTRÖM Edvin	Vid sjukhusets grindar	1945			SOLNA
AP Fastigheter	ENGLUND Lars	Utan titel	1966	Ja	Saknat	SOLNA
Fabege AB	EKLUND Hilding	Timmerbalett	1971	Ja	Saknat	SOLNA
Fabege AB	KLING Saimi	Nordstjärnan	1995	Ja		SOLNA
Fortifikationsverket	ANDERSSON Leif	Utan titel	1987	Ja		SOLNA
Fortifikationsverket	GRANDIN Lars	Utan titel	1986	Ja		SOLNA
Fortifikationsverket	KARLSSON C Göran	Möte	1989	Ja		SOLNA
Fortifikationsverket	LILJANDER Ivan	Från slottsträdgården	1991	Ja		SOLNA
Karolinska Institutet	KEY-ÅBERG Gudrun	Naturen	1983	Ja	Flyttat	SOLNA
Posten Sverige AB	ANDERSON Kjell	Utan titel	1987	Ja	Flyttat	SOLNA
Posten Sverige AB	CHARLEZ Arne	Apropos Meander	1988	Ja	Flyttat	SOLNA
Posten Sverige AB	CLARHÄLL Lenny	Luftpost	1990	Ja	Flyttat	SOLNA
Posten Sverige AB	COLLIN Sture	Kypare	1987	Ja	Flyttat	SOLNA
Posten Sverige AB	EDBLAD Hans	Irvedel	1991	Ja	Flyttat	SOLNA
Posten Sverige AB	FOGELQUIST Jörgen	Utan titel	1987	Ja	Flyttat	SOLNA
Posten Sverige AB	FORSETH Einar	Grönt lejon	1982	Ja		SOLNA
Posten Sverige AB	HOLMSTRAND Cajsa	Utan titel	1986	Ja	Flyttat	SOLNA
Posten Sverige AB	LYTH Harald	Poste resistente	1987	Ja	Flyttat	SOLNA
Posten Sverige AB	MAGNUS Carl	Utan titel	1990	Ja	Flyttat	SOLNA
Posten Sverige AB	MARTINSSON Jörgen	Frimärksblock	1987	Ja	Flyttat	SOLNA
Posten Sverige AB	NARAH Takashi	Mandala	1992	Ja	Flyttat	SOLNA
Posten Sverige AB	RENQVIST Torsten	Eva och Adam	1986	Ja	Flyttat	SOLNA
Posten Sverige AB	ROLF Lars	Säcken	1972	Ja	Flyttat	SOLNA
Posten Sverige AB	ÄNGKVIST Olle	Utan titel	1979	Ja	Flyttat	SOLNA
Rikspolisstyrelsen	ERICSON Kicken	Trädgård vid havet	1988	Ja		SOLNA
Solna stad	LINDBLOM Sivert	Utan titel	1994	Ja	Stulet	SOLNA
Statens Fastighetsverk	NYMAN Olle	Utan titel	1978	Ja		SOLNA
Sveaskog	ANDERSSON Mårten	Utan titel	1979	Ja	Flyttat	SOLNA
Sveaskog	DAHLBERG Elsie	Sommartoner	1981	Ja	Flyttat	SOLNA
Terminal Real Estate Sweden AB	BERGGREN Kalle, MELANTON Jörgen och RUNEFELT Jan	Musikmagi	1982			SOLNA
Terminal Real Estate Sweden AB	NYMAN Olle	S:t Göran och draken	1983			SOLNA
Terminal Real Estate Sweden AB	PALLARP Åke	Utan titel	1983			SOLNA
Terminal Real Estate Sweden AB	ULTVEDT Per Olof	Barockträdgård	1983			SOLNA
Terminal Real Estate Sweden AB	ZENNSTRÖM Petter	Utan titel	1983			SOLNA
Vasakronan AB	DIAZ Daniel	Urban allemansrätt	2005	Ja		SOLNA
Vasakronan AB	ERICSON Leif	Gyckel och upptåg	1979	Ja	Nedmonterat	SOLNA
Vasakronan AB	ERIKSSON Mats	Samtal på en parkbänk - mellan Bildsköne Bengtsson, konstapel Björk och Tumba-Tarzan	1994	Ja		SOLNA
Vasakronan AB	HANSSON Elna	Busshållplatsen, Tidningskiosken, Rue de L'hotel de ville	1974	Ja	Saknat	SOLNA
Vasakronan AB	LINDBERG Knut-Erik	Utan titel	1970	Ja	Saknat	SOLNA
Vasakronan AB	LOELD Lars Olof	Gör guld själv	1979	Ja	Nedmonterat	SOLNA
Vasakronan AB	OLDENBURG Acke	Utan titel	1981	Ja		SOLNA
Vasakronan AB	PETERSSON Lillemor	Utan titel	1979	Ja		SOLNA
Vasakronan AB	RODENIUS Eva	På väg upp ur djupet	1979	Ja		SOLNA
Vasakronan AB	TILJA Hadar	Stegvis	1979	Ja		SOLNA
Statens Fastighetsverk	HOF SJÖ Lars	Astronomi, Astrologi, Vad man ser, vad man hör, vad man vet	1986	Ja	Nedmonterat	STENHAMRA
Uppgift saknas	LANG E Berit	Utan titel	1986			STENUNGSUND
Acta Kapitalförvaltning	GIDENSTAM Göran	Bron	1983			STOCKHOLM
Acta Kapitalförvaltning	HEMBERG Elli	Utan titel	1970			STOCKHOLM
Acta Kapitalförvaltning	RODHE Lennart	Tecken i arkivet	1971			STOCKHOLM
Acta Kapitalförvaltning	ÖSTMAR Tommy	Lysbomben	1983			STOCKHOLM
AEVS Niagara AB	JÖNSSON Åke	Kraftöverföring	1969	Ja		STOCKHOLM
Akademiska Hus Stockholm AB	ABRAM-NILSSON Kerstin	Utan titel	1983	Ja		STOCKHOLM
Akademiska Hus Stockholm AB	AHLMARK-HUGHES Ebba	Framtiden, Nutiden, Förflutet; Sländan, Fåglarna, Näckrosen	1991	Ja		STOCKHOLM
Akademiska Hus Stockholm AB	AMELIN Albin	Götaverken	1953	Ja		STOCKHOLM
Akademiska Hus Stockholm AB	ANDERSON Kjell	Utan titel	1985	Ja	Nedmonterat	STOCKHOLM
Akademiska Hus Stockholm AB	ANDERSSON Lars	Vår	1951	Ja		STOCKHOLM
Akademiska Hus Stockholm AB	BAERTLING Olle	Utan titel	1970	Ja		STOCKHOLM
Akademiska Hus Stockholm AB	BAERTLING Olle	YZ	1971	Ja		STOCKHOLM
Akademiska Hus Stockholm AB	BERGLUND Per	Organiskt	1987	Ja		STOCKHOLM

AKTUELL FASTIGHETSÄGARE ELLER MYNDIGHET	KONSTNÄR	TITEL	PLACERINGSÅR	INVENTERAT	STATUS	AKTUELL PLACERINGSORT
Akademiska Hus Stockholm AB	BLOMBERG Stig	Naturkraften eller Tor och Bockarna	1957	Ja		STOCKHOLM
Akademiska Hus Stockholm AB	BLYLODS Rolf	Blåvit girland	1991	Ja		STOCKHOLM
Akademiska Hus Stockholm AB	BONNIÉR Olle	Pelota	1980	Ja		STOCKHOLM
Akademiska Hus Stockholm AB	BROFELTH SVALSTEN Maria	Geometriskt hav	1998	Ja		STOCKHOLM
Akademiska Hus Stockholm AB	BYLUND Anna Karin	Jungfru Maria	1995	Ja		STOCKHOLM
Akademiska Hus Stockholm AB	CEDERBERG Lars	Aristoteles pussel	1988	Ja		STOCKHOLM
Akademiska Hus Stockholm AB	DAHL Göran	Utan titel	1985	Ja		STOCKHOLM
Akademiska Hus Stockholm AB	DAHLGREN Jacob	Utan titel	2001	Ja		STOCKHOLM
Akademiska Hus Stockholm AB	ENGLUND Bo	Yin-Gen	1990	Ja		STOCKHOLM
Akademiska Hus Stockholm AB	ENGLUND Lars	Instabil	2001			STOCKHOLM
Akademiska Hus Stockholm AB	ERIKSSON Elis	Utan titel	1954	Ja		STOCKHOLM
Akademiska Hus Stockholm AB	ERIKSSON Elis	Plåt	1966	Ja		STOCKHOLM
Akademiska Hus Stockholm AB	ERIKSSON Liss	Terra	1975	Ja	Flyttat	STOCKHOLM
Akademiska Hus Stockholm AB	ERIXSON Sven (X-et)	Utan titel	1956	Ja		STOCKHOLM
Akademiska Hus Stockholm AB	FORSBERG Aston	Utan titel	1966	Ja		STOCKHOLM
Akademiska Hus Stockholm AB	FRISENDAHL Jan-Erik	Mellan Omsk och Toms	1991	Ja		STOCKHOLM
Akademiska Hus Stockholm AB	GEBUHR Irina	Utan titel	1996	Ja		STOCKHOLM
Akademiska Hus Stockholm AB	GIDENSTAM Göran	Länk vid barriär	1989		Flyttat	STOCKHOLM
Akademiska Hus Stockholm AB	GRATE Eric	Utan titel	1953	Ja	Stulet	STOCKHOLM
Akademiska Hus Stockholm AB	GRUPP 'RAKEL 8'	Hållplats	1973	Ja	Saknat	STOCKHOLM
Akademiska Hus Stockholm AB	GRYTT Ulla	Uppvindar	1990			STOCKHOLM
Akademiska Hus Stockholm AB	GUSTAVSSON Leif	Mikro	1991	Ja		STOCKHOLM
Akademiska Hus Stockholm AB	GYLLENHAMMAR Charlotte	Försjunken	2001	Ja		STOCKHOLM
Akademiska Hus Stockholm AB	HAEBERLEIN Roland	Celebraten	1989	Ja		STOCKHOLM
Akademiska Hus Stockholm AB	HULTGREN Lars Huck	Eva och kunskapens frukt	1991	Ja		STOCKHOLM
Akademiska Hus Stockholm AB	JACOBSSON Hans	Kärlekens kemi, Blad dans	1987	Ja	Stulet	STOCKHOLM
Akademiska Hus Stockholm AB	JANSSON Ann	Urna	1995	Ja		STOCKHOLM
Akademiska Hus Stockholm AB	JOHANSSON Peter	Kyrkbyn	1999	Ja		STOCKHOLM
Akademiska Hus Stockholm AB	JONASON-ÅKERLUND Bitte	Prima Vera	1986	Ja		STOCKHOLM
Akademiska Hus Stockholm AB	JONSSON Björn S	Utan titel	1967	Ja		STOCKHOLM
Akademiska Hus Stockholm AB	KAJFES Arijana	I witness	2002	Ja		STOCKHOLM
Akademiska Hus Stockholm AB	KANRA Chet och KOMAN Ilhan	Från Leonardo	1971	Ja		STOCKHOLM
Akademiska Hus Stockholm AB	KAPPEL Anders	Edges of Despair	1997	Ja		STOCKHOLM
Akademiska Hus Stockholm AB	KARLSSON Thomas	Easy rider	2004	Ja		STOCKHOLM
Akademiska Hus Stockholm AB	KARLSTRÖM Arnold	Utan titel	1950	Ja		STOCKHOLM
Akademiska Hus Stockholm AB	KINNY Peter	Plantae exsiccatae, Preparat	1995	Ja		STOCKHOLM
Akademiska Hus Stockholm AB	KÖLARE Nils	Akademisk festremsa	2003	Ja		STOCKHOLM
Akademiska Hus Stockholm AB	LARSSON Annika	Bend! Part 1	2002	Ja		STOCKHOLM
Akademiska Hus Stockholm AB	LARSSON Sonja	Utan titel	1994	Ja		STOCKHOLM
Akademiska Hus Stockholm AB	LINDBLOM Sivert	Terrakotta	1991	Ja		STOCKHOLM
Akademiska Hus Stockholm AB	LÖFDAHL Eva	Sila mygg och svälja kameler, Utskjutning	1995	Ja		STOCKHOLM
Akademiska Hus Stockholm AB	MALMBORG Britt Mari	Anfang	1996	Ja		STOCKHOLM
Akademiska Hus Stockholm AB	MARCUS Gert	Utan titel	1963	Ja		STOCKHOLM
Akademiska Hus Stockholm AB	MÜLLNER Heinrich	Spiegel	1990	Ja		STOCKHOLM
Akademiska Hus Stockholm AB	NILSSON Monica	Vågspel	1994	Ja		STOCKHOLM
Akademiska Hus Stockholm AB	NORDAHL Gustaf	Hyllning till Ling	1949	Ja		STOCKHOLM
Akademiska Hus Stockholm AB	NYGREN Ingemar	Elementa, Temperamenta	1993	Ja		STOCKHOLM
Akademiska Hus Stockholm AB	OLSSON-ARLE Lizzie	Libet	1987	Ja		STOCKHOLM
Akademiska Hus Stockholm AB	OSIPOW Paul	Ana, Kata, Periferi	1997	Ja		STOCKHOLM
Akademiska Hus Stockholm AB	OSKARSSON Annika	Livet, människan - hennes sinnen och drivkrafter	1999	Ja		STOCKHOLM
Akademiska Hus Stockholm AB	PAALZOW Johan	Moby Dick	2004	Ja		STOCKHOLM
Akademiska Hus Stockholm AB	PESCHINOFF Rolf	Fiinja, Ett poetiskt landskap	1986	Ja		STOCKHOLM
Akademiska Hus Stockholm AB	PETERSSON Stig	Sydvart, Spiegelrum - spegelrymd	1991			STOCKHOLM
Akademiska Hus Stockholm AB	PUOTILA Ritva	Bortom havet	2002	Ja		STOCKHOLM
Akademiska Hus Stockholm AB	RENVIST Torsten	Materiallära, Striden mellan änglar och fåglar, Ett vridet spån, Känguru	1983	Ja		STOCKHOLM
Akademiska Hus Stockholm AB	RUNDQVIST Christina	Himmel - Skog - Hav	1993	Ja		STOCKHOLM
Akademiska Hus Stockholm AB	SAHLBERG Sven	Ljusflöde	1968			STOCKHOLM
Akademiska Hus Stockholm AB	SAMUELSON Ulrik	Ädelstenarna	1985	Ja		STOCKHOLM
Akademiska Hus Stockholm AB	SAMUELSSON Henrik	Trickster	1997	Ja		STOCKHOLM
Akademiska Hus Stockholm AB	SILLÉN Gösta	Händelse på mur	1991	Ja		STOCKHOLM
Akademiska Hus Stockholm AB	SILTBERG Lars	Extras	2005			STOCKHOLM

AKTUELL FASTIGHETSÄGARE ELLER MYNDIGHET	KONSTNÄR	TITEL	PLACERINGSÅR	INVENTERAT	STATUS	AKTUELL PLACERINGSORT
Akademiska Hus Stockholm AB	SLETTEMARK Kjartan	Utan titel	1994	Ja		STOCKHOLM
Akademiska Hus Stockholm AB	SO Jin Sook	Struktur i möte	1992	Ja		STOCKHOLM
Akademiska Hus Stockholm AB	STEINBERG Rolf	Vulkanutbrott	1990			STOCKHOLM
Akademiska Hus Stockholm AB	STENSTAD Lars	Privat Universum	1981	Ja		STOCKHOLM
Akademiska Hus Stockholm AB	SUNDAHL Fredrik	Trigon	1997	Ja		STOCKHOLM
Akademiska Hus Stockholm AB	SVENBRO Annika	Du går icke ensam	1997	Ja		STOCKHOLM
Akademiska Hus Stockholm AB	SÄLLSTRÖM Bo	Vid Västerhavet	1990	Ja		STOCKHOLM
Akademiska Hus Stockholm AB	THORSJÖ Curt	Flicka	1972	Ja		STOCKHOLM
Akademiska Hus Stockholm AB	TÄLLSTRÖM Olov	Karmans virvelbåge	1995	Ja		STOCKHOLM
Akademiska Hus Stockholm AB	TÖRNELL Pia	Utan titel	1998	Ja		STOCKHOLM
Akademiska Hus Stockholm AB	VESTMAN Iréne	Naturfragment II	1992	Ja		STOCKHOLM
Akademiska Hus Stockholm AB	WIDING Tommy	Utan titel	1981	Ja		STOCKHOLM
Akademiska Hus Stockholm AB	WILLÖ Per-Erik	Utan titel	1970			STOCKHOLM
Akademiska Hus Stockholm AB	WIRÉN Dan	utan titel	1996	Ja		STOCKHOLM
Akademiska Hus Stockholm AB	ÄNGKVIST Olle	Förstenat	1963	Ja		STOCKHOLM
AP Fastigheter	ERIKSSON Elis	TK/2=MA/S=P. Clinamen	2004	Ja		STOCKHOLM
Arbetsdomstolen i Stockholm	VERDE Leo	Utan titel	1977	Ja	Flyttat	STOCKHOLM
Diligentia AB	HEDQVIST Tage	Solen, regnet	1969	Ja	Saknat	STOCKHOLM
Diligentia AB	HÄGGBLAD Karl-Erik	Utan titel	1968	Ja	Saknat	STOCKHOLM
Fabege AB	JANSSON Rune	Mot synranden	1987	Ja		STOCKHOLM
Fabege AB	LINDE Peter	Ecco Homo	1988	Ja		STOCKHOLM
Fabege AB	NYMAN Olle	Utan titel	1987	Ja		STOCKHOLM
Fabege AB	WERNER Nalle	Färgrum IV	1981			STOCKHOLM
Fabege AB	WESTERLUND Elisabeth	Kuriosakabinett	2003	Ja		STOCKHOLM
Fastighets AB Pållen	EKSTRAND Elisabeth	Vattenporfyrlek	1996	Ja		STOCKHOLM
Fortifikationsverket	ANDERSSON Mårten	Utan titel	1984			STOCKHOLM
Fortifikationsverket	ANDREASSON Lars	Gul – Blå	1967	Ja	Saknat	STOCKHOLM
Fortifikationsverket	CLARHÄLL Lenny	Barrikaden	1976			STOCKHOLM
Fortifikationsverket	FAXE-SANDAHL Birgitta	Utan titel	1983			STOCKHOLM
Fortifikationsverket	JANSON Vide	Utan titel	1966	Ja		STOCKHOLM
Fortifikationsverket	LINDAHL Karl-Gunnar	Mås	1965			STOCKHOLM
Fortifikationsverket	SILFVERHIELM Maria	Något att förvara – natur att försvara – naturens eget försvar ... Fågel, Det svenska magasinet, Repslageri, På andra sidan balkongen vattenleder, Honungskakan, Kotten, Den evigt grönskande barrskogen, Törnet, Vårdträdet, Högar och skär	1987			STOCKHOLM
Fortifikationsverket	TRUEDSSON Folke	Utan titel	1970			STOCKHOLM
Fortifikationsverket	ÖBERG Eje	Utan titel	1966	Ja	Saknat	STOCKHOLM
Fysikhuset Stockholm KB	CRAGG Tony	Think Thing	2001	Ja		STOCKHOLM
Fysikhuset Stockholm KB	ELIASSON Olafur	Sun Reflector	2002	Ja		STOCKHOLM
Fysikhuset Stockholm KB	KRISTALOVA Klara	Fall	2001	Ja		STOCKHOLM
Jernhusen Stationer AB	HAGERMAN Lotta	Utan titel	1984	Ja	Förstört	STOCKHOLM
Jernhusen Stationer AB	SAMUELSON Ulrik	Utan titel	1994	Ja		STOCKHOLM
Jernhusen Stationer AB	STRUNKE Laris	Förbillande landskap	1989	Ja	Förstört	STOCKHOLM
Kronofogdemyndigheten	WERNER Nalle	Utan titel	1974	Ja	Flyttat	STOCKHOLM
Kungliga Djurgårdens förvaltning	BALKA Miroslaw	Utan titel	1997	Ja		STOCKHOLM
Luftfartsverket	STAMPES Björn	Ordningen får ej rubbas	2001	Ja	Flyttat	STOCKHOLM
Moderna Museets samling	PARTOS Christian	Utan titel	2000	Ja	Flyttat	STOCKHOLM
Nationalmuseums samling	HALLEK Margareta	Två våningar en stjärnhimmel	1976	Ja	Flyttat	STOCKHOLM
Nationalmuseums samling	HJORTH Bror	Hoppet	1942	Ja	Flyttat	STOCKHOLM
Nationalmuseums samling	KRONDAHL Hans	Till Garbo – hommage med rosenbrokad, stillbild och tre orientaliska gömställen	1984	Ja	Flyttat	STOCKHOLM
Nationalmuseums samling	KRONDAHL Hans	Nattlig kultplats	1968	Ja	Flyttat	STOCKHOLM
Nationalmuseums samling	MELANTON Kaisa	Liten tuva; Hägringar, Morgon, Afton, Landningsplatsen, Under bordet, Modell Ä, Molna-Lisa	1980	Ja	Flyttat	STOCKHOLM
Nationalmuseums samling	SPRINCHORN Barbro	Vatten mellan stenar	1966	Ja	Flyttat	STOCKHOLM
Nationalmuseums samling	SVANBERG Max Walter	Hommage à Rimbaud	1971	Ja	Flyttat	STOCKHOLM
Nordisk Renting AB	ARLE Asmund	Tre hästar med ryttare över hinder	1975			STOCKHOLM
Nordisk Renting AB	LINDBERG Knut-Erik	Nike	1965			STOCKHOLM
Nordisk Renting AB	VIKSTEN Hans	Televisioner	1970			STOCKHOLM
Posten Sverige AB	DUKE Peder	Utan titel	1987	Ja	Flyttat	STOCKHOLM
Posten Sverige AB	GRANIT Joachim	Utan titel	1991	Ja	Flyttat	STOCKHOLM
Posten Sverige AB	GRIPENHOLM UIF	Källan	1987	Ja	Flyttat	STOCKHOLM

AKTUELL FASTIGHETSÄGARE ELLER MYNDIGHET	KONSTNÄR	TITEL	PLACERINGSÅR	INVENTERAT	STATUS	AKTUELL PLACERINGSORT
Posten Sverige AB	HÄGG Göran	Utan titel	1990	Ja		STOCKHOLM
Posten Sverige AB	LINDBERG Uno	Former	1965	Ja	Förstört	STOCKHOLM
Riksdagsförvaltningen	CHARLEZ Arne	Mönster för Aurora	1989	Ja	Saknat	STOCKHOLM
Riksdagsförvaltningen	JOHANSSON Sven-Erik	Möte på högsta nivå	1971	Ja		STOCKHOLM
Riksdagsförvaltningen	JOHANSSON Ivar	Morgon	1960	Ja	Flyttat	STOCKHOLM
Riksdagsförvaltningen	KEY-ÅBERG Gudrun	Brave new world	1970	Ja	Flyttat	STOCKHOLM
Riksdagsförvaltningen	LINNQVIST Hilding	Nubisk by	1970	Ja	Flyttat	STOCKHOLM
Riksdagsförvaltningen	MARKLUND Bror	Mor och barn	1956	Ja		STOCKHOLM
Riksdagsförvaltningen	NEMES Endre	Utan titel	1971	Ja	Flyttat	STOCKHOLM
Riksdagsförvaltningen	NYMAN Oile	Utan titel	1970	Ja	Nedmonterat	STOCKHOLM
Riksteatern	SWEDBERG Rolf	Silhuettklipp	1989	Ja		STOCKHOLM
Sagax	ADRIN Jonna	Rörelser	1987			STOCKHOLM
Sagax	BERGGREN Kerstin	Atmosfär, Ett lågtryck över Baltikum	1987			STOCKHOLM
Sagax	LUNDING Carl-Axel	Utan titel	1968			STOCKHOLM
Sagax	ÖHRSTRÖM Ulf	Vindvirvel	1988			STOCKHOLM
Specialfastigheter Region Öst	ENGLUND Lars	Utan titel	1970	Ja		STOCKHOLM
Specialfastigheter Region Öst	FRANZÉN John-Erik och WAHLBERG Ulf	Havet	1975	Ja	Nedmonterat	STOCKHOLM
Specialfastigheter Region Öst	GRÖNJORD Rigmor	Återspegling	1996	Ja		STOCKHOLM
Specialfastigheter Region Öst	LUNDING Carl-Axel	Knippen på vatten	1965	Ja		STOCKHOLM
Specialfastigheter Region Öst	OLOFSSON Pierre	Utan titel	1971			STOCKHOLM
Specialfastigheter Region Öst	VERDE Leo	Utan titel	1971	Ja		STOCKHOLM
Statens Fastighetsverk	ABRAHAMSON Lars	Utan titel	1995	Ja		STOCKHOLM
Statens Fastighetsverk	BECKMAN Marie	Utan titel	2001	Ja		STOCKHOLM
Statens Fastighetsverk	BERG Britta	Utan titel	1997	Ja		STOCKHOLM
Statens Fastighetsverk	BILLGREN Ola	Utan titel	2000	Ja		STOCKHOLM
Statens Fastighetsverk	BOLTER Leif	Utan titel	1994	Ja		STOCKHOLM
Statens Fastighetsverk	BOMAN Anna	Utan titel	1982	Ja		STOCKHOLM
Statens Fastighetsverk	BRAND Erland och BRAND Inga	Utan titel	1981	Ja	Saknat	STOCKHOLM
Statens Fastighetsverk	BROMAN Pär	Eter	1992	Ja		STOCKHOLM
Statens Fastighetsverk	BRÄNNSTRÖM Susann	Bilddikt	1994	Ja		STOCKHOLM
Statens Fastighetsverk	CARLING Bengt	Självorna	1997	Ja		STOCKHOLM
Statens Fastighetsverk	CLARHÄLL Lenny	Under kurbitsen	1982	Ja		STOCKHOLM
Statens Fastighetsverk	DAHL Peter	Dansen	1981	Ja	Saknat	STOCKHOLM
Statens Fastighetsverk	DIETMAN Erik	Det var en gång	2000	Ja		STOCKHOLM
Statens fastighetsverk	EKMAN Stina	Yggdrasil som växande klätterträd	1982	Ja	Saknat	STOCKHOLM
Statens Fastighetsverk	ENGSTRÖM Maj-Britt	Minneskärvor	1985	Ja	Saknat	STOCKHOLM
Statens Fastighetsverk	ERICSON Kicken	Ur minnenas skattkammare	1991	Ja		STOCKHOLM
Statens Fastighetsverk	ERIKSSON Birgitta	Utan titel	1982	Ja	Saknat	STOCKHOLM
Statens Fastighetsverk	ERIKSSON Hans	Utan titel	1982	Ja	Saknat	STOCKHOLM
Statens Fastighetsverk	ERIKSSON Lars	Utan titel	1986	Ja		STOCKHOLM
Statens Fastighetsverk	ERIXSON Sven (X:et)	Utan titel	1970	Ja	Saknat	STOCKHOLM
Statens Fastighetsverk	ERIXSON Sven (X:et)	Utan titel	1962	Ja		STOCKHOLM
Statens Fastighetsverk	FLOCK Agneta	Vävarglädje	1981	Ja		STOCKHOLM
Statens Fastighetsverk	FLOREN Lars	Utan titel	1966	Ja	Nedmonterat	STOCKHOLM
Statens Fastighetsverk	FOGELQUIST Jörgen	Årtag	1981	Ja		STOCKHOLM
Statens Fastighetsverk	FRIDH Torsten	Portar	1963	Ja		STOCKHOLM
Statens Fastighetsverk	FRISENDAHL Carl	Näcken	1948	Ja		STOCKHOLM
Statens Fastighetsverk	GRATE Cecilia	Alfa	1967	Ja		STOCKHOLM
Statens Fastighetsverk	GRATE Eric	De fyra årtiderna	1944	Ja		STOCKHOLM
Statens Fastighetsverk	HAACK Hjördis	Björnskinn och tecken från samisk trolltrumma	1982	Ja	Saknat	STOCKHOLM
Statens Fastighetsverk	HAKE Claes	Raka rör	1987	Ja		STOCKHOLM
Statens Fastighetsverk	HALLEK Margareta	(Sommar) Morgon vid havet	1969			STOCKHOLM
Statens Fastighetsverk	HALLSTRÖM Staffan	Gunghästar i batalj	1972	Ja	Saknat	STOCKHOLM
Statens Fastighetsverk	HANSSON Elna	Asfaltpoeten gör entré	1982	Ja		STOCKHOLM
Statens Fastighetsverk	HÄFSTRÖM Jan	Diket	1981	Ja	Saknat	STOCKHOLM
Statens Fastighetsverk	HÖSTE Einar	XYZ	1998	Ja		STOCKHOLM
Statens Fastighetsverk	KÜHLHORN Lotta	Beträffande krisen, God Jul m.m.	2001	Ja		STOCKHOLM
Statens Fastighetsverk	LANGÉ Eva	Utan titel	1982	Ja		STOCKHOLM
Statens Fastighetsverk	LARSON Gunnar	Utan titel	1992	Ja		STOCKHOLM
Statens Fastighetsverk	LARSSON Bo	Stockholms tak	1993	Ja		STOCKHOLM
Statens Fastighetsverk	LARSSON Torgny	Utan titel	1989	Ja		STOCKHOLM
Statens Fastighetsverk	LINDBLÖM Sivert	Kunskapens förgård	1997	Ja		STOCKHOLM

AKTUELL FASTIGHETSÄGARE ELLER MYNDIGHET	KONSTNÄR	TITEL	PLACERINGSÅR	INVENTERAT	STATUS	AKTUELL PLACERINGSORT
Statens Fastighetsverk	LYTH Harald	Utan titel	1997	Ja		STOCKHOLM
Statens Fastighetsverk	MARKLUND Bror	Utan titel	1957	Ja		STOCKHOLM
Statens Fastighetsverk	MATTAS Kajsa	Enhörningen vid livets träd renar vattnet	1995	Ja		STOCKHOLM
Statens Fastighetsverk	McALINDEN Sunniva	Utan titel	1998	Ja		STOCKHOLM
Statens Fastighetsverk	MELANTON Stina	Utan titel	1982	Ja	Saknat	STOCKHOLM
Statens Fastighetsverk	MILLHAGEN Lars	Utan titel	1981	Ja		STOCKHOLM
Statens Fastighetsverk	MUNTHE Alf	Utan titel	1964	Ja	Saknat	STOCKHOLM
Statens Fastighetsverk	MÄRTENSSON Ulrica	Horisont	2003	Ja	Nedmonterat	STOCKHOLM
Statens Fastighetsverk	MÖRK Lennart	Det mjuka – det hårda	1982	Ja		STOCKHOLM
Statens Fastighetsverk	MÖRNER Stellan	Utan titel	1963	Ja		STOCKHOLM
Statens Fastighetsverk	NILSSON Robert	Utan titel	1941	Ja		STOCKHOLM
Statens Fastighetsverk	NOMURA Kazuyo	Reflektion. Himlavalv, Reflex 1 och 2	2004	Ja		STOCKHOLM
Statens Fastighetsverk	NYMAN Olle	Sifferträd	1964	Ja	Saknat	STOCKHOLM
Statens Fastighetsverk	PAULI Mikael	Utan titel	1982	Ja	Saknat	STOCKHOLM
Statens Fastighetsverk	PERSOON Britt-Ingrid	Lånat från jordklotet	1982	Ja		STOCKHOLM
Statens Fastighetsverk	PERSOON Magnus	Lånat från jordklotet	1982	Ja		STOCKHOLM
Statens Fastighetsverk	PETERSON Hans	En helt vanlig dag	1989	Ja		STOCKHOLM
Statens Fastighetsverk	PIPER Michael	Människor	1984	Ja		STOCKHOLM
Statens Fastighetsverk	RENQVIST Torsten	Dansande flicka	1993	Ja		STOCKHOLM
Statens Fastighetsverk	RINDAR Kristina	Upp genom stranden, ut över havet	1972	Ja	Saknat	STOCKHOLM
Statens Fastighetsverk	ROTHMAN Lenke	Kring en röd stuga	1974	Ja		STOCKHOLM
Statens Fastighetsverk	RÖJGÅRD Katarina	Riksgälden	1979			STOCKHOLM
Statens Fastighetsverk	SCHUMACHER-PERCY Ulla	Utan titel	1982	Ja		STOCKHOLM
Statens Fastighetsverk	SIÖLIN Eva-Mia	Pilaster I, II	1982	Ja	Saknat	STOCKHOLM
Statens Fastighetsverk	SPRINCHORN Barbro	Flundorna	1971	Ja		STOCKHOLM
Statens Fastighetsverk	STENQVIST Nils G	Ouroboro, Roten, Källan	1997	Ja		STOCKHOLM
Statens Fastighetsverk	STENQVIST Nils G	Vattnet, Jordan, Luften, Rymden, Stjärnhimmel	1992	Ja		STOCKHOLM
Statens Fastighetsverk	STRANDQVIST Kjell	Spaljé	1993	Ja		STOCKHOLM
Statens Fastighetsverk	SVENSSON Pål	Två skallar	1992	Ja		STOCKHOLM
Statens Fastighetsverk	TRILLER Maria	De fyra årtiderna	1981	Ja		STOCKHOLM
Statens Fastighetsverk	WALLÉN Pia	Plissering resp Applicering	1998	Ja		STOCKHOLM
Statens Fastighetsverk	WESTERMARK Petra	Fåglar i rönnbärsträd	1996	Ja		STOCKHOLM
Statens Fastighetsverk	WIPP John	Spikat och fastslaget, lekar vid Klara sjö	1982	Ja		STOCKHOLM
Statens konstråd	PETERSENS Kajsa af	Utan titel	1984	Ja	Flyttat	STOCKHOLM
Statens konstråd	TRILLER Maria	Utan titel	1971	Ja	Flyttat	STOCKHOLM
Statens konstråd	WERNER Gösta	Globe	1977	Ja	Flyttat	STOCKHOLM
Stockholms Brandförsvär	ALLGÉN Henrik	Underjorden I,II	1997	Ja		STOCKHOLM
Stockholms Brandförsvär	HANSSON Beatrice	Frusen musik	1997	Ja		STOCKHOLM
Stockholms Brandförsvär	SPASOVA Maja	Bevingad	1998	Ja		STOCKHOLM
Stockholms läns landsting	MUNTHE Alf	Ljusbrytning	1940	Ja		STOCKHOLM
Stockholms universitet	HAGDAHL Peter	Drömgenerator	2003	Ja		STOCKHOLM
Storstockholms lokaltrafik	FOGELQUIST Jörgen	Tur och retur	1995	Ja		STOCKHOLM
Sveafastigheter	RICHTER Marianne	Tuppmatta	1964			STOCKHOLM
Sveriges Radio Förvaltnings AB	AHLBERG John	Marionetteater	1970	Ja	Nedmonterat	STOCKHOLM
Sveriges Radio Förvaltnings AB	FÜRST Margareta	Utan titel	1981	Ja	Flyttat	STOCKHOLM
Sveriges Radio Förvaltnings AB	HANSSON Berta	Trädet	1966	Ja	Flyttat	STOCKHOLM
Sveriges Radio Förvaltnings AB	KAUPPI Sten och SUTTNER Georg	Huflan och Foyer	1968	Ja	Flyttat	STOCKHOLM
Sveriges Radio Förvaltnings AB	MALMSTEDT Bertil och ZETTERQUIST Olle	Utan titel	1970	Ja	Nedmonterat	STOCKHOLM
Sveriges Radio Förvaltnings AB	PALMQVIST Sven	Elektronik contra stalaktit	1969	Ja		STOCKHOLM
Sveriges Radio Förvaltnings AB	TRUEDSSON Folke	Pelarsal	1965	Ja	Flyttat	STOCKHOLM
Sveriges Radio Förvaltnings AB	VIKSTEN Hans	Musik magi	1979	Ja	Flyttat	STOCKHOLM
TeliaSonera Sverige Net Fastigheter AB	EKMEN Stina	Utan titel	1988	Ja		STOCKHOLM
TeliaSonera Sverige Net Fastigheter AB	JERNEBORG Christina (Ia)	Utan titel	1985	Ja		STOCKHOLM
TeliaSonera Sverige Net Fastigheter AB	LARSON Gunnar	Utan titel	1983	Ja		STOCKHOLM
TeliaSonera Sverige Net Fastigheter AB	WALLMARK Gösta	Bågarnas rum	1985	Ja		STOCKHOLM
Teracom AB	BENGTSSON Walter	Spelrum futurum	1967			STOCKHOLM
Teracom AB	FALK Lars-Erik	Utan titel	1990			STOCKHOLM
Terminal Real Estate Sweden AB	MARTINSSON Jörgen	Nattvävnad	1991	Ja		STOCKHOLM
Terminal Real Estate Sweden AB	NILSON K-G	Färgsignaler	1991	Ja		STOCKHOLM
Terminal Real Estate Sweden AB	PETERSON Hans	Stenrum	1991	Ja		STOCKHOLM
Uppgift saknas	ADRIN Olle	Lyckans hästska	1955			STOCKHOLM
Uppgift saknas	BERGGREN Kalle	Folkklivsskildring över Odenplan	1984			STOCKHOLM

AKTUELL FASTIGHETSÄGARE ELLER MYNDIGHET	KONSTNÄR	TITEL	PLACERINGSÅR	INVENTERAT	STATUS	AKTUELL PLACERINGSORT
Uppgift saknas	PARTOS Christian	Spårljus resp Kuggjulshjärtan	1995			STOCKHOLM
Uppgift saknas	ROLF Lars	Utan titel	1978	Ja	Flyttat	STOCKHOLM
Vasakronan AB	AHLSÉN Bo	Regelverk	1986	Ja		STOCKHOLM
Vasakronan AB	AHMED Lea	Reflektioner från Trekanten	1991	Ja	Saknat	STOCKHOLM
Vasakronan AB	BADE Gunilla	Utan titel	1977	Ja	Saknat	STOCKHOLM
Vasakronan AB	BERGLUND Bengt	Utan titel	1980	Ja	Saknat	STOCKHOLM
Vasakronan AB	BERGMAN Carl Hampus	Sibelius Op 56, Voces Intimae	1987	Ja	Saknat	STOCKHOLM
Vasakronan AB	BILLGREN Ernst	Historisk plats	1995	Ja		STOCKHOLM
Vasakronan AB	BÄCKSTRÖM Barbro	Gulliver – Nyttan av att se på invanda företeelser ur ett annorlunda perspektiv	1987	Ja		STOCKHOLM
Vasakronan AB	CARLANDER Annabella	Utan titel	1974	Ja	Saknat	STOCKHOLM
Vasakronan AB	DERKERT Siri	Ingen dager synes än	1969	Ja		STOCKHOLM
Vasakronan AB	EIDEM Stina	Stor och liten	1994	Ja		STOCKHOLM
Vasakronan AB	ERIKSSON Elis	Orienteringssystem	1972	Ja	Saknat	STOCKHOLM
Vasakronan AB	ERIKSSON Mats	Gemensamma fragment	1991	Ja		STOCKHOLM
Vasakronan AB	FORSBERG Aston	Hantverkaregatan	1966	Ja		STOCKHOLM
Vasakronan AB	FRIDH Torsten	Utan titel	1971	Ja		STOCKHOLM
Vasakronan AB	HERNMARCK Helena	Newspaper	1969	Ja	Saknat	STOCKHOLM
Vasakronan AB	HÖSTE Einar	Skålförmad kub	1984	Ja		STOCKHOLM
Vasakronan AB	JÖNSSON Gittan	Pusselläggarens besvärjelse	1991	Ja		STOCKHOLM
Vasakronan AB	KARLEWSKI Hanns	Utan titel	1974	Ja		STOCKHOLM
Vasakronan AB	LANGERT Oille	Symboler associerande till Statens industriverks verksamhet	1981	Ja	Förstört	STOCKHOLM
Vasakronan AB	LARSSON Sonja	5.6.4.	1998	Ja		STOCKHOLM
Vasakronan AB	LINDBLOM Sivert	Utan titel	1974	Ja		STOCKHOLM
Vasakronan AB	LORD Renée	Blå lotus	1991	Ja		STOCKHOLM
Vasakronan AB	LUNDIN Ingeborg	Nätboll	1981	Ja		STOCKHOLM
Vasakronan AB	LUNDQVIST Sven	Utan titel	1968	Ja		STOCKHOLM
Vasakronan AB	MELANTON Kaisa	Sommarverandan	1969	Ja	Saknat	STOCKHOLM
Vasakronan AB	MÜLLNER Heinrich	Utan titel	1974	Ja		STOCKHOLM
Vasakronan AB	PALLARP Åke	Homage à FL	1978	Ja	Nedmonterat	STOCKHOLM
Vasakronan AB	PETERSON Hans	Åtta runda former och en figur på en pelare	1992	Ja	Saknat	STOCKHOLM
Vasakronan AB	RODENIUS Eva	I rättvisans namn	1992	Ja		STOCKHOLM
Vasakronan AB	SAMUELSON Ulrik	Utan titel	1983	Ja	Saknat	STOCKHOLM
Vasakronan AB	STRUNKE Laris	Årstider	1978			STOCKHOLM
Vasakronan AB	SVENSSON Erik	Sommarens väv	1979	Ja	Saknat	STOCKHOLM
Vasakronan AB	WALLMARK Gösta	Gul vägg	1972	Ja		STOCKHOLM
Vasakronan AB	WIDOFF Anders	Referens	1998	Ja		STOCKHOLM
Vasakronan AB	WIGERT Hans	Utan titel	1981	Ja	Flyttat	STOCKHOLM
Vasakronan AB	WILLIAMSSON Kennet	Stilleben	1991	Ja	Saknat	STOCKHOLM
Vasakronan AB	WINBERG Hasse	Utan titel	1974	Ja		STOCKHOLM
Vital Eiendom	SIETHOFF ten Alf	Strandfåglar	1978	Ja		STOCKHOLM
Återfört till upphovsman	JÖRPELAND Ingvar	Sång om världens största ångbåtsolycka	1982		Flyttat	STOCKHOLM
Posten Sverige AB	LANGERT Oille	Miljökonst	1987	Ja	Flyttat	STOCKHOLM och GÖTEBORG
Vattenfall Fastigheter AB	PERSSON Magnus	Fallande vatten	1991	Ja		STORUMAN
Fortifikationsverket	LUNDQVIST Sven	Nordiska gudasagan	1986			STRÄNGNÄS
Fortifikationsverket	SUNDBERG Bernt	Vingpar	1989			STRÄNGNÄS
Fortifikationsverket	WIBERG Stellan	Diagonalt möte	1987			STRÄNGNÄS
Herman Larssons Fastighetsaktiebolag	JÖNSSON Åke	Tala och lyssna	1968	Ja	Flyttat	STRÄNGNÄS
Specialfastigheter Region Mitt	PERSSON Britt-Ingrid	Utan titel	1970	Ja		STRÄNGNÄS
Statens Fastighetsverk	GOTTZÉN Bertil	Träd	1971			STRÄNGNÄS
Strängnäs Fastighets AB	ERIKSSON Liss	Mor och barn	1957			STRÄNGNÄS
Luftfartsverket	PEHRSON Karl Axel	Nirak	1973	Ja		STURUP
Luftfartsverket	REUTERSWÄRD Carl-Fredrik	Kinesisk drake på data/radarskärm	1985	Ja		STURUP
NCC Construction Sverige AB	ENGLUND Lars	Annex	1987			SUNDBYBERG
NCC Construction Sverige AB	SIÖGREN Christer	Utan titel	1971			SUNDBYBERG
Teesland iÖG Sweden AB	FALANG Arne	Transmittera/Transformera	1996	Ja		SUNDBYBERG
Teesland iÖG Sweden AB	NILSSON-VÄLIMAA Lotte	Belyst himmel	1994	Ja		SUNDBYBERG
Akademiska Hus Norr AB	ADAMSSON Bo Åke	Utan titel	1988	Ja		SUNDSVALL
Akademiska Hus Norr AB	BENNICKE Karen	Skulptur under trappe, Kommunikatoren, Skulpturby	1997	Ja		SUNDSVALL
Akademiska Hus Norr AB	CALDEBORG Mats	En plats	1997	Ja		SUNDSVALL
Akademiska Hus Norr AB	GERDÉN Anna	Utan titel	1997	Ja		SUNDSVALL

AKTUELL FASTIGHETSÄGARE ELLER MYNDIGHET	KONSTNÄR	TITEL	PLACERINGSÅR	INVENTERAT	STATUS	AKTUELL PLACERINGSORT
Akademiska Hus Norr AB	HERRGÅRD Åsa	Evolution	1997	Ja		SUNDSVALL
Akademiska Hus Norr AB	MEDBO Märten	Snigelns väg	2005	Ja		SUNDSVALL
Akademiska Hus Norr AB	MYRIN Iwo	Utan titel	2005	Ja		SUNDSVALL
Akademiska Hus Norr AB	OLDENMARK Gunnel	Jordeliv	1988	Ja	Nedmonterat	SUNDSVALL
Akademiska Hus Norr AB	OLSSON Sigvard	Utan titel	1989	Ja	Nedmonterat	SUNDSVALL
Akademiska Hus Norr AB	WRANGE Måns	Den oavslutade boken, Det stulna biblioteket, Den kritiska punkten	1997	Ja		SUNDSVALL
Centrala studiestödsnämnden	MOSSBERG Margareta	Årstiderna	1980	Ja	Flyttat	SUNDSVALL
Diös Fastigheter AB	WEDEL Nils	Utan titel	1955			SUNDSVALL
Landic Property Sweden AB	EKLUND Hilding	Eterns budbärare	1988			SUNDSVALL
Landic Property Sweden AB	FORSELL Ulla	Roliga radiatorer	1984			SUNDSVALL
Landic Property Sweden AB	GÖRAN Niklas	Full rulle	1961			SUNDSVALL
Landic Property Sweden AB	MELANTON Erland	Utan titel	1964			SUNDSVALL
Landic Property Sweden AB	ULTVEDT Per Olof	Klockspelsskulptur	1990			SUNDSVALL
Landic Property Sweden AB	ÖBERG Hans-Eric	Utan titel	1984			SUNDSVALL
Norrporten i Sundsvall AB	ERICSON Olle	Källan och vattenvägarna	1979	Ja		SUNDSVALL
Norrporten i Sundsvall AB	ERIKSSON Mats	Försäkrans för framtiden	1979	Ja	Nedmonterat	SUNDSVALL
Norrporten i Sundsvall AB	FORSBERG Aston	Omhändertagen	1979	Ja		SUNDSVALL
Norrporten i Sundsvall AB	FORSBERG Aston	Utan titel	1980	Ja		SUNDSVALL
Norrporten i Sundsvall AB	FRANZÉN John-Erik	Den unge ishockeyspelaren I	1982	Ja		SUNDSVALL
Norrporten i Sundsvall AB	HJORTH Bror	Justitia	1953	Ja		SUNDSVALL
Norrporten i Sundsvall AB	JOHANSSON Atti	I skogslän...	1979	Ja		SUNDSVALL
Norrporten i Sundsvall AB	LINDELL Lage	Virvlande vatten	1955	Ja		SUNDSVALL
Norrporten i Sundsvall AB	LÖNNÅ Ulrika	Av regnbågen blir molnen glada	1976	Ja		SUNDSVALL
Norrporten i Sundsvall AB	LÖNNÅ Ulrika	Beslöjad sol	1975	Ja		SUNDSVALL
Norrporten i Sundsvall AB	NYBERG Sara	Utan titel	1979	Ja		SUNDSVALL
Norrporten i Sundsvall AB	OHLZON Jan-Eric	Utan titel	1979	Ja	Nedmonterat	SUNDSVALL
Norrporten i Sundsvall AB	PERNEVI Palle	Utan titel	1954	Ja		SUNDSVALL
Norrporten i Sundsvall AB	RINDAR Kristina	Vår - doft av jord	1979	Ja	Saknat	SUNDSVALL
Norrporten i Sundsvall AB	SIÖBERG Arne	Utan titel	1976	Ja		SUNDSVALL
Norrporten i Sundsvall AB	ÖBERG Hans-Eric	Utan titel	1975	Ja	Nedmonterat	SUNDSVALL
Norrvidden Norrland AB	BERNHOLM Karin	Vågspel	1984	Ja	Saknat	SUNDSVALL
Norrvidden Norrland AB	ERIKSSON Mats	Spegelkällan i historiens relief, Spegelkällan	1984	Ja	Saknat	SUNDSVALL
Statens Fastighetsverk	LINDBERG Knut-Erik	Nike	1965	Ja		SVARTSJÖ
Fortifikationsverket	FERNELL Lars	Utan titel	1995	Ja		SÅTENÅS
Fortifikationsverket	HALL Maria	Överblick	2004	Ja		SÅTENÅS
Fortifikationsverket	MARTIN Birgitta	Konsten att flyga	2004	Ja		SÅTENÅS
Fortifikationsverket	SCHANTZ Philip von	Bladskugga	1988	Ja		SÅTENÅS
Fortifikationsverket	SIÖSTRÖM Fritz	Ikaros och Leonardo	1988	Ja		SÅTENÅS
Uppgift saknas	MARCUS Gert	Disjunktion	1988			SÅTENÅS
Uppgift saknas	PETERSON Hans	Park med objekt	1995	Ja		SÅTENÅS
Fortifikationsverket	HEDENSTRÖM Hans	Tidsrymd	1983			SÖDERHAMN
Fortifikationsverket	SUCKSDORFF Ulf	Utan titel	1971			SÖDERHAMN
Fortifikationsverket	LANGE Eva	Vindfylld form	1970			SÖDERTÄLJE
Jernhusen Stationer AB	PERSSON Magnus	Korsvägar	1995	Ja		SÖDERTÄLJE
Jernhusen Stationer AB	SUNDBERG Bernt	Cyklotron	1995	Ja		SÖDERTÄLJE
Specialfastigheter Region Öst	ANDERSSON Bo	Palissad	1994	Ja		SÖDERTÄLJE
Specialfastigheter Region Öst	JÖNSSON Gittan	Det var en gång	2004	Ja		SÖDERTÄLJE
Specialfastigheter Region Öst	MANING Per	Den andre	2000	Ja		SÖDERTÄLJE
Södertälje kommun	ROXNER Rigmor	Vända blad	1998	Ja		SÖDERTÄLJE
Tingsrätten	EKDAHL Gerd	Kom med sa tuppen, något bättre än döden kan du hitta överallt	1984	Ja	Flyttat	SÖDERTÄLJE
Uppgift saknas	ROSÉN Nicke	Utan titel	1972			SÖDERTÄLJE
Fortifikationsverket	LUNDAHL-OLSSON Ingegerd	Utan titel	1985	Ja		SÖDRA SANDBY
Fortifikationsverket	MELLANDER-JUNGERMANN Brita	Utan titel	1992	Ja		SÖDRA SANDBY
Fortifikationsverket	OLSSON Sölve	Utan titel	1984	Ja		SÖDRA SANDBY
Specialfastigheter Region Syd	FRISK Ulla	Nära klipporna	1984			SÖDRA SANDBY
Specialfastigheter Region Syd	MELLANDER-JUNGERMANN Brita	Allt vad vi för vårt uppehälle behöva	1982	Ja		SÖDRA SANDBY
Sölvesborgs kommun	PELLSJÖ Owe	Fantasiens frigörelse II	1983			SÖLVESBORG
Specialfastigheter Region Väst	STEEN Jan	Utan titel	1987	Ja		TIDAHOLM
Akademiska Hus Väst AB	IGNELL Britt	Krets	2005	Ja		TJÄRNÖ
Akademiska Hus Väst AB	PETTERSSON Eva Maria	Livsfris	1982	Ja		TJÄRNÖ

AKTUELL FASTIGHETSÄGARE ELLER MYNDIGHET	KONSTNÄR	TITEL	PLACERINGSÅR	INVENTERAT	STATUS	AKTUELL PLACERINGSORT
Statens Fastighetsverk utrikesavdelningen	BORG Olle	Element VII/VIII	1991	Ja		TOKYO
Statens Fastighetsverk utrikesavdelningen	LINDBLOM Sivert	Karyatid och fem urnor	1991	Ja		TOKYO
Statens Fastighetsverk utrikesavdelningen	PALLARP Åke	Utan titel	1991	Ja		TOKYO
TeliaSonera Sverige Net Fastigheter AB	OLSSON Erik	Utan titel	1957	Ja		TRANÅS
Polismyndigheten i Skåne	WILHELMSON Rolf	Eder Dodeka	1986	Ja		TRELLEBORG
Trollhättans Tomt AB	JANSSON Christer	Filosofisk hörna	2000	Ja		TROLLHÄTTAN
Vattenfall Fastigheter AB	BEJEMARK K G	Vattnets väg	1985	Ja	Stulet	TROLLHÄTTAN
Vattenfall Fastigheter AB	BRAND Inga	Utan titel	1984	Ja		TROLLHÄTTAN
Vattenfall Fastigheter AB	KÄRRSTRAND Stig A	Utan titel	1984	Ja	Förstört	TROLLHÄTTAN
Akademiska Hus Stockholm AB	KOOLEN HELLMIN Maria	Eko	1992	Ja		TROSA
Fortifikationsverket	RYDBERG Svante	Landskap i rummet	1981	Ja		TRÄNGSLET
Specialfastigheter Region Syd	LINDSTRÖM Mari	Tid och rum	1995	Ja		TYGELSJÖ
Specialfastigheter Region Öst	NURMI Matti	Utan titel	1984	Ja		TÄBY
GE Real Estate (Sweden) AB	BARTHOLDSSON Lillian	Havet – nära och långt borta	1995	Ja		UDDEVALLA
GE Real Estate (Sweden) AB	BRATTSTRÖM Johan	Tuppen	1995	Ja		UDDEVALLA
Kungsleden AB	ERNEST Susan	Utan titel	1986			UDDEVALLA
Uppgift saknas	ISAKSON-SILLÉN Ida	Utan titel	1974			UDDEVALLA
Uppgift saknas	LUNDGREN Linda och LUNDGREN Sverre	Havets miljö	1987			UDDEVALLA
Uppgift saknas	SILLÉN Gösta	Utan titel	1972			UDDEVALLA
Korsta Fastigheter AB	BERNHOLM Karin	Jag känner livet i mig	1982	Ja		ULRIKSFORS
Korsta Fastigheter AB	STENING Jörgen	Växandet	1982	Ja		ULRIKSFORS
Akademiska Hus Norr AB	ASKER Curt	Mandela med spegelglipa	1994	Ja		UMEÅ
Akademiska Hus Norr AB	BÖRIS-MATSSON Ulla	Och skogen ger	1978	Ja		UMEÅ
Akademiska Hus Norr AB	CALDEBORG Mats	Det är något särskilt i luften i dag	1987	Ja		UMEÅ
Akademiska Hus Norr AB	EDHOLM Ann	Tango d'Amour	1998	Ja		UMEÅ
Akademiska Hus Norr AB	ENOKSSON Per	Mönsterbok	2004	Ja		UMEÅ
Akademiska Hus Norr AB	ERIKSSON Andreas	Färgens natur	1999	Ja		UMEÅ
Akademiska Hus Norr AB	GRATE Eric	Esox Sacerdos	1968	Ja		UMEÅ
Akademiska Hus Norr AB	HELMERSSON Katrine	Utan titel	2000	Ja		UMEÅ
Akademiska Hus Norr AB	HESSE Per	Fladderverk	1998	Ja		UMEÅ
Akademiska Hus Norr AB	JANSON Vide	Forskaren	1979	Ja		UMEÅ
Akademiska Hus Norr AB	JONASSON Bernt	Organiskt/Mekaniskt	1984	Ja	Nedmonterat	UMEÅ
Akademiska Hus Norr AB	KAUPPI Sten	Resa i Kosmos	1992	Ja	Flyttat	UMEÅ
Akademiska Hus Norr AB	KÄLLSTRÖM Lennart	Utan titel	1971	Ja		UMEÅ
Akademiska Hus Norr AB	LAGNERT Eva	Utan titel	1979	Ja		UMEÅ
Akademiska Hus Norr AB	LARSON Gunnar	Utan titel	1970	Ja		UMEÅ
Akademiska Hus Norr AB	LIND-BERGSTRÖM Angela	En ökenvandring	1984	Ja	Flyttat	UMEÅ
Akademiska Hus Norr AB	LINDELL Lage	Utan titel	1972	Ja		UMEÅ
Akademiska Hus Norr AB	LINDSTRÖM Karin	Utan titel	1979	Ja		UMEÅ
Akademiska Hus Norr AB	MARKLUND Berto	Karyatid	1967	Ja		UMEÅ
Akademiska Hus Norr AB	NORDBERG Tomas	Oordning	1994	Ja		UMEÅ
Akademiska Hus Norr AB	NORDIN Ernst	Norra skenet	1969	Ja		UMEÅ
Akademiska Hus Norr AB	OLOFGÖRS Mats	Vågspel	1995	Ja		UMEÅ
Akademiska Hus Norr AB	RAMNEK Cilla	Mönster nr 74	2002	Ja		UMEÅ
Akademiska Hus Norr AB	SAMBERG Gunilla	Romb – Allé – Möte	1993	Ja		UMEÅ
Akademiska Hus Norr AB	WESTIN Margit	Störningar	1979	Ja		UMEÅ
Akademiska Hus Norr AB	WOLFE Ronald de	Utan titel	1970	Ja		UMEÅ
Akademiska Hus Norr AB	ÅBERG Anders	Utan titel	1979	Ja		UMEÅ
Akademiska Hus Norr AB	ÖBERG Charlotte	Duo	1994	Ja		UMEÅ
Fortifikationsverket	EMITSLÖF-DEJMO Ulla-Britta	Utan titel	1969			UMEÅ
Fortifikationsverket	JANSON Vide	Utan titel	1969			UMEÅ
Fortifikationsverket	NILSSON Jörgen	Självporträtt med fyra moderna stenar	1992			UMEÅ
Fortifikationsverket	ÖHRNELL Peter	Utan titel	1994			UMEÅ
Landic Property Sweden AB	EKHOLM Lars	Håll-ning, mot-stod, för-stäv	1988			UMEÅ
Luftfartsverket	MAKANDER Ann	Sommar och vinter	1989	Ja	Flyttat	UMEÅ
Luftfartsverket	ÅGREN Bertil	Kosmos I, II	1977	Ja	Flyttat	UMEÅ
Norrporten i Umeå AB	HAGMAN Rune	Utan titel	1952			UMEÅ
Norrporten i Umeå AB	JANSSON Rune	Strandens händelser, Horisonten, Regnet	1979			UMEÅ
Norrporten i Umeå AB	KRISTENSEN Anna	Dubbel exponering	1988			UMEÅ
Norrporten i Umeå AB	LAGNERT Eva	Fjällbjörkar, Öppet fönster, Karta över landskap, Vintern, Axet	1988			UMEÅ
Norrporten i Umeå AB	LEMPIÄINEN-NYRÉN Maija	Utan titel	1995			UMEÅ
Norrporten i Umeå AB	LUNDSTRÖM Peter	Dubbel exponering	1988			UMEÅ

AKTUELL FASTIGHETSÄGARE ELLER MYNDIGHET	KONSTNÄR	TITEL	PLACERINGSÅR	INVENTERAT	STATUS	AKTUELL PLACERINGSORT
Norrporten i Umeå AB	MEIJER Sture	Fågel genom rummet	1975			UMEÅ
Norrporten i Umeå AB	MUNTHE Alf	Utan titel	1954			UMEÅ
Norrporten i Umeå AB	RENQVIST Torsten	Känguru	1980			UMEÅ
Norrporten i Umeå AB	STRÅÅT Göran	Påfågel	1952			UMEÅ
Norrporten i Umeå AB	ÖSTMAR Tommy	Två målare vågar språnget en vårmorgon	1978			UMEÅ
Specialfastigheter Region Nord	DAHLSTEDT Ante	Flicka med katten	1980	Ja		UMEÅ
Specialfastigheter Region Nord	KÅGSTRÖM-WENNERSTRÖM Margot	Blomsterleken	1980	Ja		UMEÅ
Umeå Företagscentra AB	DEJMO Kurt och EMITSLÖF-DEJMO Ulla-Britta	Utan titel	1969			UMEÅ
Uppgift saknas	DEJMO Kurt	Utan titel	Uppgift saknas			UMEÅ
Akademiska Hus Uppsala AB	ANDER Bengt	Augusti, Pendel-Ur,	1982	Ja	Flyttat	UPPSALA
Akademiska Hus Uppsala AB	ANDERSSON Marja 'Gräset'	Höstdag i trädgården	1984	Ja	Saknat	UPPSALA
Akademiska Hus Uppsala AB	ANDERSSON Pär	Utan titel	1984	Ja		UPPSALA
Akademiska Hus Uppsala AB	ASKER Curt	De vises sten	1977	Ja		UPPSALA
Akademiska Hus Uppsala AB	BACKLUND Arvid	Såningsmannen	1977	Ja		UPPSALA
Akademiska Hus Uppsala AB	BENGTSSON Håkan	Utan titel	2004	Ja	Saknat	UPPSALA
Akademiska Hus Uppsala AB	BERGLUND Bengt	Färgform	1984	Ja		UPPSALA
Akademiska Hus Uppsala AB	BORGSTRÖM Leif	Den tysta skogen	1979	Ja		UPPSALA
Akademiska Hus Uppsala AB	BÄRTÅS Magnus	Kröning	1999	Ja		UPPSALA
Akademiska Hus Uppsala AB	CHARLEZ Arne	Träd, Vattenspegling, Fresk	2000	Ja		UPPSALA
Akademiska Hus Uppsala AB	DAHLBÄCK Knut Yngve	Utan titel	1976	Ja		UPPSALA
Akademiska Hus Uppsala AB	DUKE Peder	Utan titel	1978	Ja	Förstört	UPPSALA
Akademiska Hus Uppsala AB	ERIKSSON Liss	Manlig torso	1975	Ja		UPPSALA
Akademiska Hus Uppsala AB	ERIKSSON Liss	Paret	1976	Ja		UPPSALA
Akademiska Hus Uppsala AB	ERIKSSON Pi	Livets källa	1993	Ja		UPPSALA
Akademiska Hus Uppsala AB	ERIKSSON Pi	Utan titel	1977	Ja		UPPSALA
Akademiska Hus Uppsala AB	FAGERLUND Mikael	Reflexioner	1999	Ja		UPPSALA
Akademiska Hus Uppsala AB	FAHLSTEN Annette	Penséer	1994	Ja		UPPSALA
Akademiska Hus Uppsala AB	FARE Mikael	Evolutionens morgon	1987	Ja		UPPSALA
Akademiska Hus Uppsala AB	FÖGDE Sune	Relativitetsteorin	1979	Ja		UPPSALA
Akademiska Hus Uppsala AB	FOLCKER Göran	Vårens födelse, Snöfall	1979	Ja		UPPSALA
Akademiska Hus Uppsala AB	GILL Oille	Utan titel	1957	Ja	Saknat	UPPSALA
Akademiska Hus Uppsala AB	GUSSANDER Agneta	Skog	1994	Ja		UPPSALA
Akademiska Hus Uppsala AB	HERMODSSON Elisabet	Drömbok	1980	Ja		UPPSALA
Akademiska Hus Uppsala AB	HJORTH Bror	Pan spelar	1955	Ja		UPPSALA
Akademiska Hus Uppsala AB	JUNGSTEDT Matts	Försöksdjur	1974	Ja		UPPSALA
Akademiska Hus Uppsala AB	KAISER Ingolf	Till Lethe	1999	Ja		UPPSALA
Akademiska Hus Uppsala AB	KRAJCIK Eugen	Portal och landskap	1993	Ja		UPPSALA
Akademiska Hus Uppsala AB	KRESTESON Tom	Fris om liv,vari ingår Höga visan, De sökande, Alstrande liv	1979	Ja		UPPSALA
Akademiska Hus Uppsala AB	KÄLLSTRÖM Lennart	Vertikal och sfär	1972	Ja	Saknat	UPPSALA
Akademiska Hus Uppsala AB	KÖLARE Nils	Hyllning till Palladio	1979	Ja		UPPSALA
Akademiska Hus Uppsala AB	LARSSON Torgny	Energitempel	1985	Ja		UPPSALA
Akademiska Hus Uppsala AB	LILJEDAHL Annika	Hjärnkraft	2000	Ja		UPPSALA
Akademiska Hus Uppsala AB	MARKLUND Bror	DNA-molekyl	1977	Ja		UPPSALA
Akademiska Hus Uppsala AB	MÖLLER Ingegerd	Utan titel	1979	Ja		UPPSALA
Akademiska Hus Uppsala AB	NAVIN Raine	Utan titel	1985	Ja	Saknat	UPPSALA
Akademiska Hus Uppsala AB	NEHRMAN Britta	Tretton år	1953	Ja		UPPSALA
Akademiska Hus Uppsala AB	NILSSON Robert	Våg-spel	1958	Ja		UPPSALA
Akademiska Hus Uppsala AB	NYSTRÖM Monika	Imaginata	1998	Ja		UPPSALA
Akademiska Hus Uppsala AB	OLSSON Anders	Njord	1991	Ja		UPPSALA
Akademiska Hus Uppsala AB	REYMAN Ronald	Utan titel	1979	Ja		UPPSALA
Akademiska Hus Uppsala AB	RICHTER Mikael	Apollo och Dafne	2001	Ja		UPPSALA
Akademiska Hus Uppsala AB	RODHE Lennart	Seston	1963	Ja	Nedmonterat	UPPSALA
Akademiska Hus Uppsala AB	RUNEFELT Allan	Ull och Alma	1986	Ja		UPPSALA
Akademiska Hus Uppsala AB	RYDELIUS Rune	Betongplatta med tillfälligheter	1997	Ja		UPPSALA
Akademiska Hus Uppsala AB	SANDBERG Ragnar	Utan titel	1961	Ja		UPPSALA
Akademiska Hus Uppsala AB	SILFVERHJELM Birgitta	Vision resp Närvaro	1998	Ja	Saknat	UPPSALA
Akademiska Hus Uppsala AB	STENBERG Birgitta	Skulptursnäcka	1989	Ja		UPPSALA
Akademiska Hus Uppsala AB	STENQVIST-HEDENMO Marie	Noshörning	1985	Ja		UPPSALA
Akademiska Hus Uppsala AB	SUNDIN Stig	Ute-inne	1982	Ja		UPPSALA
Akademiska Hus Uppsala AB	SWENSON Bo	Allén	1979	Ja		UPPSALA
Akademiska Hus Uppsala AB	SVENSSON Bertil Herlov	Fragmentarisk sfär	1991	Ja		UPPSALA
Akademiska Hus Uppsala AB	THELANDER P G	Bene fecit och Ägget	1991	Ja		UPPSALA

AKTUELL FASTIGHETSÄGARE ELLER MYNDIGHET	KONSTNÄR	TITEL	PLACERINGSÅR	INVENTERAT	STATUS	AKTUELL PLACERINGSORT
Akademiska Hus Uppsala AB	TROTZIG Ulf	I skogen	1991	Ja		UPPSALA
Akademiska Hus Uppsala AB	VALLIEN Bertil	Kunskapens regn	1978	Ja		UPPSALA
Akademiska Hus Uppsala AB	WALLMAN Uno	Utan titel	1964	Ja		UPPSALA
Akademiska Hus Uppsala AB	VARGA István	Clios barn	1993	Ja		UPPSALA
Akademiska Hus Uppsala AB	WIDÉN Johan	Varföre är allt en trasa	1999	Ja		UPPSALA
Akademiska Hus Uppsala AB	WIKSTRÖM Bengt	Under ytan	1991	Ja		UPPSALA
Akademiska Hus Uppsala AB	ZETTERSTRÖM Jan P	Upp för Fyrisån i undervattensbåt	1978	Ja	Förstört	UPPSALA
AP Fastigheter	JARRING Annika	Utan titel	2001	Ja		UPPSALA
AP Fastigheter	NORDSTRÖM Thomas	Utan titel	2004	Ja		UPPSALA
AP Fastigheter	SKÖLD FEILER Gunilla	Utan titel	2004	Ja		UPPSALA
Fortifikationsverket	ROSELL Joaquin	Tiden I, Tiden II	1988	Ja		UPPSALA
Fortifikationsverket	SAPPHOS DÖTTRAR	Galaxernas spiraler liknar hårtofsar på spädbarnets huvud, Tidigt på morgon – sent på jorden	1986	Ja		UPPSALA
Fortifikationsverket	TOLLSTEN Hans	J 26:an och morgonhimlen	1986	Ja		UPPSALA
Fortifikationsverket	WINGÅRD Anders	Röster	1985	Ja		UPPSALA
Kultur i länet	BERGLUND Lennart	Utan titel	1968	Ja	Flyttat	UPPSALA
Kultur i länet	HOLMGREN Martin	Delta	1968	Ja		UPPSALA
Kultur i länet	ÄNGKVIST Olle	Fågel Fenix	1967	Ja		UPPSALA
Läkemedelsverket	FORSBERG Ann-Mari	Medicinalrådet	1971	Ja	Flyttat	UPPSALA
NCC Construction Sverige AB	LARSSON Torgny	Ljussökare	1993			UPPSALA
Nordisk Renting AB	ELOVSSON Thomas	10 scener M-Ö	2004			UPPSALA
Nordisk Renting AB	NYSTRÖM Monika	Polis	2004			UPPSALA
Statens Fastighetsverk	ANDERSSON Marja 'Gräset'	Sommarens fröjder	1977			UPPSALA
Statens Fastighetsverk	NYMAN Olle	Frö-Grodd-Knopp-Blomma-Frukt-Frö	1971	Ja	Saknat	UPPSALA
Statens Fastighetsverk	REUTERSVÄRD Oscar	Accelererande flykt	1986	Ja	Saknat	UPPSALA
Statens Fastighetsverk	ULTVEDT Per Olof	Gult och blått...	1995	Ja	Saknat	UPPSALA
Sveriges Lantbruksuniversitet	ANDERSSON Marja 'Gräset'	Östan om månen och västan om solen	1987	Ja	Flyttat	UPPSALA
Uppsala kommun	JESCHKE Jörg	Principia	1989	Ja		UPPSALA
Uppsala universitet	WESTIN Monia	Norrskan	1983	Ja	Flyttat	UPPSALA
Vasakronan AB	ABRAHAMSON Lars	Utan titel	1976	Ja	Saknat	UPPSALA
Vasakronan AB	AHLSÉN Bo	Utan titel	1976	Ja	Saknat	UPPSALA
Vasakronan AB	ENGSTRÖM Pye	Familjen, Väktaren, Paragrafätaren	1979	Ja		UPPSALA
Vasakronan AB	TINBÄCK Klas-Göran	Utan titel	1985	Ja		UPPSALA
Uppsala Åklagarkammare/Arboga Försvarmakten	PETERSENS Kajsa af	Bakom vinterfällan, Rosa liv i kosmos	1987	Ja	Flyttat	UPPSALA och ARBOGA
SJ/Riksställningar	HOLMSTRAND Cajsa	Utan titel	1987	Ja	Förstört	UTSTÄLLNINGSTÅG
Statens Fastighetsverk	KAUPPI Sten	Östergyllen	1987	Ja		VADSTENA
Madbo Fastighetsförvaltning AB	LINDBERG Reinhold	Arken, strandad farkost	1985	Ja		VARBERG
Pneu Fastighets AB	BESKOW Synnöve	Varbergs hamn	1989	Ja		VARBERG
Pneu Fastighets AB	ELLBORG Jonas	Utan titel	1990	Ja		VARBERG
Pneu Fastighets AB	FRIDHOLM Gunilla	Utan titel	1990	Ja		VARBERG
Fortifikationsverket	KARLSSON Stig T	Utan titel	1984	Ja	Förstört	VAXHOLM
Vasallen AB	ALLERT Henrik	Vågor och Vingar	1988	Ja		VAXHOLM
Vasallen AB	BRAND Olle	Triton	1988	Ja		VAXHOLM
Vasallen AB	BROMS Birgit	Östersjö-fiskar	1988	Ja		VAXHOLM
Vasallen AB	COLLIN Sture	Odysseus och sirenerna	1991	Ja		VAXHOLM
Uppgift saknas	LINDBERG Uno	Amerikanabrevet	1957			VETLANDA
Fortifikationsverket	WALLMARK Stefan	Njunjes	1987			VIDSEL
Fortifikationsverket	LINDROOS Lova	Palmgren	1987	Ja		VILLINGSBERG
Statens Fastighetsverk utrikesavdelningen	OSCARSSON Elisabet	Pariserblå-svart osymmetrisk figuration med vitskimrande ljusflöden på varmgrå botten	1999	Ja		VILNIUS
Företagsgården i Vimmerby AB	RINDAR Kristina	Ön	1974	Ja		VIMMERBY
Fortifikationsverket	LANDIN Bengt	Årstiderna	1987			VISBY
Fortifikationsverket	LINDVALL-LILJANDER Barbro	Grumshufvud	1987			VISBY
Fortifikationsverket	LJUNGGREN Martin	Snäckan	1982			VISBY
Fortifikationsverket	SÖDERSTRÖM Annika	Vatten, land och luft	1982			VISBY
GE Real Estate (Sweden) AB	ERIKSSON Liss	Duo	1991	Ja		VISBY
Gotlands kommun (delar återförda till upphovsman)	PETERSON Hans	Utan titel	1987	Ja	Flyttat	VISBY
Gotlands kommun	VALINGER Lars	Knarr	2001	Ja		VISBY
Statens Fastighetsverk	STRANDQVIST Kjell	Vinkelrum	1990	Ja		VISBY
TPL Medical and Care AB	ENGSTRÖM Agneta	Utan titel	1988	Ja		VISBY
Uppgift saknas	WALLÉN Anders	Gotländska tecken	1991			VISBY
GE Real Estate (Sweden) AB	BJÖRSTEDT Inga	Utan titel	1978	Ja		VÄNERSBORG

AKTUELL FASTIGHETSÄGARE ELLER MYNDIGHET	KONSTNÄR	TITEL	PLACERINGSÅR	INVENTERAT	STATUS	AKTUELL PLACERINGSORT
GE Real Estate (Sweden) AB	KLING Saimi	Tankar blåser som blad	1982	Ja		VÄNERSBORG
GE Real Estate (Sweden) AB	LOVELL Bibi	Vi kommer från skogarna	1979	Ja	Saknat	VÄNERSBORG
GE Real Estate (Sweden) AB	NORDSTRÖM Gerhard	Sommar	1980	Ja		VÄNERSBORG
Specialfastigheter Region Väst	EILERT Anna	Vilande rörelse	1994	Ja		VÄNERSBORG
Specialfastigheter Region Väst	FOLCKER Göran	Utan titel	1960	Ja	Saknat	VÄNERSBORG
Specialfastigheter Region Väst	HUSS W Cajé	Utan titel	1987	Ja		VÄNERSBORG
Specialfastigheter Region Väst	MATTIASSON Jens	Längtan till Italien	1994	Ja		VÄNERSBORG
Ringhals AB	HERNMARCK Helena	Vattenfall	1987	Ja		VÄRÖBACKA
Ringhals AB	KRAITZ Gustaf	Klyvning	1988	Ja		VÄRÖBACKA
Ringhals AB	KRONDAHL Hans	Flora och Pomona	1988	Ja		VÄRÖBACKA
Ringhals AB	LENNARTH Eric	Utan titel	1987	Ja		VÄRÖBACKA
Ringhals AB	MILLHAGEN Lars	Utan titel	1987	Ja		VÄRÖBACKA
Fortifikationsverket	LINDEKRANTZ Ivar	Galjonsfigur	1970			VÄSTERHANINGE
GE Real Estate (Sweden) AB	HEIM Siegfried	Vågspel, Hav	1985	Ja		VÄSTERVIK
GE Real Estate (Sweden) AB	LJUNGBERG Pontus	Ugglor	1985	Ja		VÄSTERVIK
Specialfastigheter Region Syd	WILLÖ Per-Erik	Oändlig rörelse	1989	Ja		VÄSTERVIK
Fastighets Aktiebolaget Vreten i Västerås	ANDERSSON Roger	Clark	2002	Ja		VÄSTERÅS
Fastighets Aktiebolaget Vreten i Västerås	ARRHENIUS Lars	Mannen utan kvaliteter	2002	Ja		VÄSTERÅS
Fastighets Aktiebolaget Vreten i Västerås	HANSON Rolf	Utan titel	1994	Ja		VÄSTERÅS
GE Real Estate (Sweden) AB	LUNDQVIST Sven	Häst	1968	Ja		VÄSTERÅS
Landic Property Sweden AB	ISAKSON-SILLÉN Ida	Stampspel	1982	Ja		VÄSTERÅS
Landic Property Sweden AB	LUNDBOHRM Sixten	Gustav Vasa	1961	Ja		VÄSTERÅS
Masmästaren AB	MANNBERG Berit	Utan titel	1984	Ja		VÄSTERÅS
Västerås Central AB	EKMAN Stina	Tidpunkter	1999	Ja		VÄSTERÅS
Fastighets AB Corallen i Växjö	THORÉN Stefan	Stämpelverket	1971	Ja		VÄXJÖ
Fortifikationsverket	HELLSTEN Lars Birger	Utan titel	1987			VÄXJÖ
Fortifikationsverket	THÖRN Thure	Troll på trekanten	1980			VÄXJÖ
Norrporten i Växjö AB	KARLSSON Silja	Utan titel	1978			VÄXJÖ
Norrporten i Växjö AB	LJUNGBERG Sven	Dackefejden	1977	Ja		VÄXJÖ
Norrporten i Växjö AB	WÄRFF Ann	Utan titel	1977	Ja		VÄXJÖ
Videum Fastigheter AB	MIESENBERGER Maria	Hide & Seek	2005			VÄXJÖ
Videum Fastigheter AB	SANDIN Gunnar	Samlingens platser	2000			VÄXJÖ
Videum Fastigheter AB	TEGESTRÖM WOLGERS Anna	Princip	1999			VÄXJÖ
Växjö Fastighetsförvaltning AB	HJORTH Bror	Fröding	1951	Ja	Saknat	VÄXJÖ
Växjö Fastighetsförvaltning AB	PEHRSON Karl Axel	Utan titel	1957	Ja	Saknat	VÄXJÖ
Växjö Fastighetsförvaltning AB	PETERSSON Rolf	Utan titel	1978	Ja		VÄXJÖ
Växjö tingsrätt	COMSTEDT Maud	Fragment	1983	Ja	Nedmonterat	VÄXJÖ
Linköpings universitet	MONOLA Juha	Rummet, Under ytan	1984	Ja	Flyttat	YSTAD
Specialfastigheter Region Syd	BERG Ulf	Flaggspelet	1994	Ja		YSTAD
Specialfastigheter Region Syd	WIPP John	Utan titel	1985	Ja		YSTAD
Uppgift saknas	MILLHAGEN Lars	Utan titel	1973			YSTAD
Uppgift saknas	THÖRN Thure	Utan titel	1972			YSTAD
Ånge Fastighet och Industri AB	FURTO Nils	Utan titel	1970			ÅNGE
Fortifikationsverket	SELDER Björn	Madamm	1987	Ja		ÄLVDALEN
Fortifikationsverket	ÖSTMAN Hans	Utan titlar	1978	Ja		ÄLVDALEN
Fiskeriverket i Älvkarleby	BERGMAN Camilla	Blå vila	1988	Ja		ÄLVKARLEBY
Fiskeriverket i Älvkarleby	ROSENGREN Eva	Vattenspegel, Guldåder	1993	Ja		ÄLVKARLEBY
Kent Erita	LINDBERG Knut-Erik	Gåsen	1954			ÄNGELHOLM
Peab Sverige AB	HASSELGREN Hasse	Luftrum	1994			ÄNGELHOLM
Akademiska Hus Väst AB	NORDAHL Gustaf	Kraka	1945	Ja	Flyttat	ÖREBRO
Akademiska Hus Öst AB	ENGLUND Lars	Duo	2005	Ja		ÖREBRO
Akademiska Hus Öst AB	ERIKSSON Liss	Stavhopparen	1975	Ja	Saknat	ÖREBRO
Akademiska Hus Öst AB	FORSBERG Aston	Molnstod	1972	Ja		ÖREBRO
Akademiska Hus Öst AB	FREUDENTHAL Peter	Utan titel	1974	Ja		ÖREBRO
Akademiska Hus Öst AB	GRANQVIST Karin	Utan titel	1998	Ja		ÖREBRO
Akademiska Hus Öst AB	HEDSTRÖM Pia	Arktiskt land	1996	Ja		ÖREBRO
Akademiska Hus Öst AB	JOHANSSON Göran	Svunnen tid	1996	Ja		ÖREBRO
Akademiska Hus Öst AB	JOHANSSON Kenneth	Växande, Vatten, Drivkraft	1993	Ja		ÖREBRO
Akademiska Hus Öst AB	NYGREN Viveka	Utan titel	1976	Ja		ÖREBRO
Asplunds Fastigheter AB	BERTHER Barbara	Ikad	1983			ÖREBRO
Asplunds Fastigheter AB	BRANDT Åsa	Spegeltavla	1983			ÖREBRO
Asplunds Fastigheter AB	ENGLUND Lars	Utan titel	1973			ÖREBRO

AKTUELL FASTIGHETSÄGARE ELLER MYNDIGHET	KONSTNÄR	TITEL	PLACERINGSÅR	INVENTERAT	STATUS	AKTUELL PLACERINGSORT
Asplunds Fastigheter AB	MAGNUSSON Ulla	Lek och spel, Söka och finna, Värme och kyla	1983			ÖREBRO
Asplunds Fastigheter AB	NILSSON Sture	Bilder från Telemuseet	1983			ÖREBRO
ESSWEGE Fastigheter AB	LJUNG Agneta	Rättsliga symboler	1986	Ja		ÖREBRO
ESSWEGE Fastigheter AB	ZANDER Nils Gunnar	Lätta tryck av liv	1986	Ja		ÖREBRO
Jernhusen Stationer AB	SCHÜTZ Ursula	Hjulet och farten	1989	Ja		ÖREBRO
Länsgården Fastigheter	STRÅÅT Göran	Utan titel	1978	Ja	Nedmonterat	ÖREBRO
Norrporten i Örebro AB	AGER-LÄNDIN Barbro	Grönområde	1977	Ja	Saknat	ÖREBRO
Norrporten i Örebro AB	AXÉN Jim	Figurant	1994			ÖREBRO
Norrporten i Örebro AB	CHARLEZ Arne	Grenverk och skogslöpa	1992	Ja		ÖREBRO
Norrporten i Örebro AB	HOLMSTRÖM Sven	Utan titel	1967	Ja		ÖREBRO
Norrporten i Örebro AB	JOHANSSON Ulf	Vattringar	1992	Ja		ÖREBRO
Norrporten i Örebro AB	SAVOLAINEN Tuula	Månsken i Agra...	1992	Ja		ÖREBRO
Norrporten i Örebro AB	TAMURA Kazuko	Regnbågerum	1992	Ja		ÖREBRO
Specialfastigheter Region Mitt	ENGSTRÖM Pye	Goddag välkommen, Tantsoffa, Farbrorsbänk	1971	Ja		ÖREBRO
Specialfastigheter Region Mitt	ERIKSSON Pi	Trädgård	1994	Ja		ÖREBRO
Uppgift saknas	ANDERSON Kjell	Polisen lägger pussel	1994			ÖREBRO
Uppgift saknas	KULLGREN Lillian	Utan titel	1983			ÖREBRO
Örebro kommun	FAGERKVIST Tor	Utan titel	1941	Ja		ÖREBRO
Landic Property Sweden AB	FORSBERG Aston	Labyrint	1985	Ja		ÖRNSKÖLDSVIK
Umeå universitet	NYSTRÖM Helmutrud	Ensamma eftermiddagar	1982	Ja		ÖRNSKÖLDSVIK
Örnsköldsviks kommun	NIEMELÄ Jaakko	Air rooms	2000	Ja		ÖRNSKÖLDSVIK
Fortifikationsverket	CHARLEZ Arne	Med kubismen som sällskap	1977	Ja		ÖSMO
A4 Campus AB	NIXHOLM Pia	Utan titel	2002	Ja		ÖSTERSUND
Fabös AB	RINDAR Kristina	Utan titel	1984	Ja	Saknat	ÖSTERSUND
Fortifikationsverket	BOLTER Leif och JONSSON Björn S	Utan titel	1984			ÖSTERSUND
Fortifikationsverket	FJELLSTRÖM Björn	Hondjurens boplat	1984			ÖSTERSUND
Fortifikationsverket	FRIDH Torsten	Fred	1983			ÖSTERSUND
Fortifikationsverket	HARJU Saara	Utan titel	1982			ÖSTERSUND
Fortifikationsverket	HEMBERG Elli	Vågen slår över	1984			ÖSTERSUND
Fortifikationsverket	ISACSSON Arne	Trädstammar, Inland - kustland	1982			ÖSTERSUND
Fortifikationsverket	JONASON Lennart	Joy	1983			ÖSTERSUND
Fortifikationsverket	JÖRGENDOTTER Liselotte	Utan titel	1984			ÖSTERSUND
Fortifikationsverket	KARLEWSKI Hanns	Revelj eller i huvudet på en värnpliktig	1984			ÖSTERSUND
Fortifikationsverket	NYGREN Viveka	Utan titel	1984			ÖSTERSUND
Fortifikationsverket	ROTHLIN Carl	Motstånd	1983			ÖSTERSUND
Fortifikationsverket	SÖDERLUNDH Michael	Storsjöödjuret	1984			ÖSTERSUND
Fortifikationsverket	TELEMAN Stefan	Tre vapensköldar	1984			ÖSTERSUND
Fortifikationsverket	ÖNSTAD Gabriella	Ett skepp kommer lastat	1982			ÖSTERSUND
GE Real Estate (Sweden) AB	MARCUS Gert	Vitt rå	1983	Ja		ÖSTERSUND
GE Real Estate (Sweden) AB	PERSSON Anita	Utan titel	1981	Ja		ÖSTERSUND
GE Real Estate (Sweden) AB	STENQVIST Nils G	Storsjöödjuret	1983	Ja		ÖSTERSUND
GE Real Estate (Sweden) AB	SUNDBERG Bernt	Utan titel	1988	Ja		ÖSTERSUND
GE Real Estate (Sweden) AB	WASSHEDE Annmarie	Komma och gå, Bårdglädje	1995	Ja		ÖSTERSUND
GE Real Estate (Sweden) AB	ÅGREN Bertil	Kosmos	1975	Ja	Saknat	ÖSTERSUND
Luftfartsverket	TRONJE Carl-Olof	Strimmor 1 och 2	1986			ÖSTERSUND
Masmästaren AB	ADRIN Olle	Telepussel	1968	Ja		ÖSTERSUND
Mittuniversitetet	DERWINGER Lennart	Teckenlek	1988	Ja	Flyttat	ÖSTERSUND
Statens Fastighetsverk	HANSSON Berta	Tropik	1957	Ja		ÖSTERSUND
Uppgift saknas	BENGTSSON Janolof	Jord, vatten, luft, eld	1983			ÖSTERSUND
Uppgift saknas	BJÖRK Karl-Olov	Moder Svea	1983			ÖSTERSUND
Uppgift saknas	COLLIN Sture	Luftrum	1979			ÖSTERSUND
Uppgift saknas	NURMI Matti	Luftrum	1979			ÖSTERSUND
Uppgift saknas	RODHE Lennart	Paket i långa banor	1952			ÖSTERSUND
Vasallen AB	JOHANSSON Erling och OVERUD Sune	Speglade horisonter	1984	Ja		ÖSTERSUND
Vasallen AB	LOELD Lars Olof	Dagg och evighet	2002	Ja		ÖSTERSUND
Specialfastigheter Region Öst	BJÖRQUIST Karin	Utan titel	1970	Ja		ÖSTERÅKER
Specialfastigheter Region Öst	ENGSTRÖM Maj-Britt	Fantasins träd	1997	Ja	Nedmonterat	ÖSTERÅKER
Specialfastigheter Region Öst	MOLIN Brita	Solvidd	1970	Ja	Saknat	ÖSTERÅKER
Specialfastigheter Region Öst	RICHTER Marianne	Det goda trädet	1969	Ja	Saknat	ÖSTERÅKER

FÖRTECKNING ÖVER FASTIGHETSÄGARE

Tabellen visar samtliga fastighetsägare som har ingått i projektet *Fastighetsägarnas vård och underhåll av byggnadsanknuten konst*. Tabellen anger även hur många konstverk varje fastighetsägare äger samt i hur hög grad de deltagit i inventeringsprojektet, det vill säga hur stor andel av de egna konstverken som har inventerats.

FASTIGHETSÄGARE SOM INGÅTT I PROJEKTET	ANTAL INVENTERADE KONSTVERK	ANTAL ÄGDA KONSTVERK	DELTAGANDE I PROCENT
A4 Campus AB	1	1	100
Acta Kapitalförvaltning	0	4	0
AEVS Niagara AB	1	1	100
Akademiska Hus Norr AB	57	57	100
Akademiska Hus Stockholm AB	108	126	86
Akademiska Hus Syd AB	45	45	100
Akademiska Hus Uppsala AB	64	64	100
Akademiska Hus Väst AB	94	94	100
Akademiska Hus Öst AB	34	33	97
Aktiebolaget Myntverket	1	1	100
Alecta Pensionsförsäkring	4	4	100
AP Fastigheter	7	7	100
Aranea i Halmstad AB	5	5	100
Asplunds Fastigheter AB	0	5	0
Bo Bra Fastigheter i Arvidsjaur AB	1	1	100
Bockasjöterminalen AB	2	2	100
Bollnäs kommun	1	1	100
Brinova Fastigheter AB	0	1	0
Business Security AB	1	1	100
Cegulo AB	1	1	100
Chalmersfastigheter	10	10	100
Dagon AB	8	9	89
Diligentia AB	4	4	100
Diös Fastigheter AB	9	11	82
ESSWEGE Fastigheter AB	2	2	100
Fabege AB	6	7	86
Fabös AB	5	5	100
Falköpings kommun	1	1	100
Fastighets AB Balder	1	1	100
Fastighets AB Bommullsspinneriet	1	1	100
Fastighets AB Cataracta	1	1	100
Fastighets AB Corallen i Växjö	1	1	100
Fastighets AB LE Lundberg	2	2	100
Fastighets AB Peristylen	1	1	100
Fastighets AB Pållen	1	1	100
Fastighets Aktiebolaget Vreten i Västerås	3	3	100
Fastighetsbolaget Lidingö Kontor AB	2	2	100
Fiskeriverket i Älvkarleby	2	2	100
Folkets Hus Gävle	0	1	0
Fortifikationsverket	71	148	48
Fysikhuset Stockholm KB, c/o Skanska	3	3	100
Föreningen Sverigefinska Folkhögskolan	1	1	100
Företagsgården i Vimmerby AB	1	1	100
Gallionen/Galliaden	13	13	100
Garnisonsfastigheter	2	2	100
Garpenbergs Intressenter AB	2	2	100
GE Real Estate (Sweden) AB	37	37	100
Global Fastigheter i Arvika AB	0	1	0
Gotlands kommun	2	2	100
Göteborgs Stad	0	1	0
Göteborgs universitet	1	2	50
Hantverks- och Industrihus i Göteborg AB (Higab)	5	5	100
Herman Larssons Fastighetsaktiebolag	1	1	100
Hjo kommun	1	1	100
HSB Nordvästra Götaland	1	1	100
Husö Fastighets AB	1	1	100
Hässleholms kommun	0	7	0
Högskolefastigheter i Jönköping AB	7	7	100
Jernhusen Stationer AB	15	15	100

FASTIGHETSÄGARE SOM INGÅTT I PROJEKTET	ANTAL INVENTERADE KONSTVERK	ANTAL ÄGDA KONSTVERK	DELTAGANDE I PROCENT
Jönköpings kommun, Tekniska kontoret	1	1	100
Kalkstenen Fastighets AB	1	1	100
Kalmar kommun, Kultur och Fastighetskontoret	0	1	0
Karlstad Konferenscenter	0	1	0
Karolinen Fastigheter AB	6	8	75
Kb Storam	0	1	0
Kent Erita	0	1	0
KIFAB i Kalmar Aktiebolag	3	3	100
Klöver Posthornet KB	2	3	67
KopparStaden AB	1	1	100
Korsta Fastigheter AB	2	2	100
Kristinehamns konstmuseum	1	1	100
Kruthusen Företagsfastigheter AB	1	1	100
Kultur i länet	3	3	100
Kungliga Djurgårdens förvaltning	1	1	100
Kungsleden AB	0	1	0
Källfelt Byggnadsaktiebolag	3	3	100
Landic Property Sweden AB	29	54	54
Landskrona kommun, Fastighetskontoret	0	1	0
Landstinget i Dalarna	1	1	100
Landstinget Sörmland	1	1	100
LB Kiel Pildammen AB	0	1	0
Lindström Fastigheter AB	1	1	0
Luftfartsverket	16	22	73
Lycksele kommun	0	1	0
Länsgården Fastigheter	1	1	100
M2 Fastigheter Hamn-City AB	1	1	100
Madbo Fastighetsförvaltning AB	1	1	100
Malmö Stad, Stadsfastigheter	2	2	100
Malå GeoScience AB	1	1	100
Masmästaren AB	5	5	100
NCC Construction Sverige AB	0	3	0
Nils Aittamaa Fastighets AB	0	1	0
Nordisk Renting AB	0	5	0
Norrköpings kommun	0	1	0
Norrporten i Gävle AB	15	15	100
Norrporten i Jönköping AB	11	12	92
Norrporten i Linköping AB	1	1	100
Norrporten i Luleå AB	2	2	100
Norrporten i Sundsvall AB	16	16	100
Norrporten i Umeå AB	0	11	0
Norrporten i Växjö AB	2	3	67
Norrporten i Örebro AB	6	7	86
Norrtälje kommun	0	2	0
Norrvidden Norrland AB	2	2	100
Oskar Consulting AB	1	1	100
Pionjären AB	2	2	100
Piteå Näringsfastigheter AB	1	1	100
Platzer Fastigheter AB	0	2	0
Pneu Fastighets AB	3	3	100
Posten Sverige AB	26	26	100
Projektpartner	0	1	0
Rederi AB Läckö	1	1	100
Region Skåne	0	2	0
Riksdagsförvaltningen	8	8	100
Riksteatern	1	1	100
Ringhals AB	5	5	100
Sagax	0	4	0
Sigtuna kommun	0	2	0

FASTIGHETSÄGARE SOM INGÅTT I PROJEKTET	ANTAL INVENTERADE KONSTVERK	ANTAL ÄGDA KONSTVERK	DELTAGANDE I PROCENT
Skandrenting AB	2	2	100
Soft Center Fastighets AB	0	2	0
Solna stad, stadsbyggnadsdivisionen	1	1	100
Specialfastigheter Sverige AB	73	75	97
Statens Fastighetsverk	128	135	95
Stena Fastigheter Göteborg AB	2	2	100
Stiftelsen Clara	3	3	100
Stiftelsen Göteborgs studentbostäder	1	1	100
Stigberget Fastighetsutveckling	1	1	100
Stockholms Brandförsvär	3	3	100
Stockholms läns landsting	2	2	100
Storstockholms lokaltrafik	1	1	100
Strängnäs Fastighets AB	0	1	0
Sveafastigheter	0	2	0
SP Sveriges Provnings- och Forskningsinstitut AB	1	1	100
Sveriges Radio Förvaltnings AB	8	8	100
Södertälje kommun	1	1	100
Sölvesborgs kommun	0	1	0
Teesland iOG Sweden AB	2	2	100
TeliaSonera Sverige Net Fastigheter AB	6	6	100
Teracom AB	0	2	0
Terminal Real Estate Sweden AB	4	10	40
TPL Medical and Care AB	1	1	100
Trollhättans Tomt AB	1	1	100
Uppsala kommun	1	1	100
Vaktberget Fastigheter AB, c/o Utsikten Meetings AB	0	2	0
Vasakronan	64	76	84
Vasallen AB	9	9	100
Vattenfall Fastigheter AB	9	9	100
Wermlandsfastigheter i Karlskoga AB	0	1	0
Videum Fastighets AB	0	3	0
Wihlborgs Fastigheter AB	2	2	100
Wihlborgs Gallerian AB	3	4	75
Wihlborgs Polisett AB	1	1	100
Vital Eiendom	1	1	100
Värmlands landsting	1	1	100
Västerås Central AB	1	1	100
Västfastigheter	0	2	0
Växjö Fastighetsförvaltning AB	3	3	100
Ånge Fastighet och Industri AB	0	1	0
Älvkarleby Hus	0	2	0
Örebro kommun	1	1	100
Örnsköldsviks kommun	1	1	100
Östergötlands läns landsting FC/Fastigheter	2	2	100

För 65 konstverk har inventeringsformulär gått ut till fel fastighetsägare, vilket meddelats Statens konstråd så sent att nya inventeringsformulär inte hunnit komma in från den nye fastighetsägaren.

Antal fastighetsägare med 1-10 konstverk beställda av Statens konstråd i sina fastigheter	141
Antal fastighetsägare med 11-50 konstverk beställda av Statens konstråd i sina fastigheter	12
Antal fastighetsägare med 51-100 konstverk beställda av Statens konstråd i sina fastigheter	6
Antal fastighetsägare med fler än 100 konstverk beställda av Statens konstråd i sina fastigheter	3

FASTIGHETSÄGARE SOM ÄGER 50 ELLER FLER KONSTVERK BESTÄLLDA AV STATENS KONSTRÅD

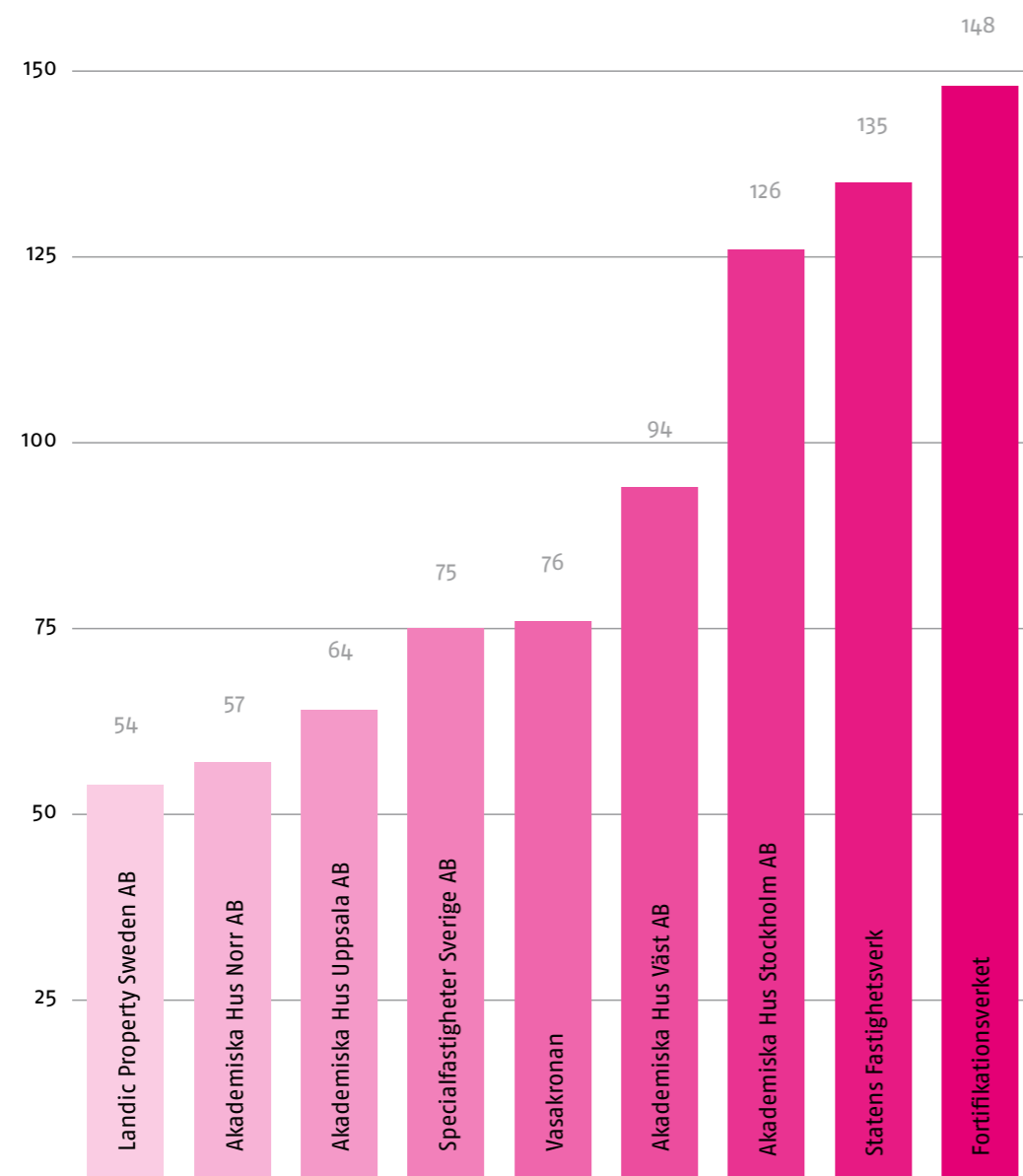

SKADESTATISTIK

Fördelning av skador på de 1526 konstverken.

	ANTAL BERÖRDA KONSTVERK	ANTAL BERÖRDA KONSTVERK I PROCENT
Inga synliga skador	739	48%
Flyttat	112	7%
Nedmonterat	50	3%
Förstört	23	2%
Stulet	6	0,40%
Saknat	103	7%
Bucklig	3	0,20%
Repa/repör	26	2%
Gulnad	6	0,40%
Lösa delar	19	1%
Passepartoutskada	0	0%
Fläckar/stänk	19	1%
Skavskada	16	1%
Klotter	8	0,50%
Delar saknas	31	2%
Sprickor/krackeleringar	28	2%
Håll/revå	13	1%
Smutsig	75	5%
Ramskada	3	0,20%
Glasskada	3	0,20%
Lösa färgflagor	8	0,50%
Övriga skador	9	0,60%
Ett konstverk flera skador	55	4%
Mekanik ur funktion	2	0,10%
Elektronik ur funktion	1	0,10%
Vatten ur funktion	4	0,30%
Belysning ur funktion	4	0,30%
Video/datateknik ur funktion	1	0,10%

CHECKLISTA FÖR FASTIGHETSÄGARE

VIKTIGA CHECKPUNKTER FÖR VÅRD OCH FÖRVALTNING AV BYGGNADSANKNUTEN KONST

- **Inventera** den byggnadsanknutna konsten en gång varje år. En årlig inventering visar det aktuella innehavet av konstverk och deras placering samt ligger till grund för rapportering och åtgärdande av skadade, saknade eller stulna konstverk. Konstverken ska fotograferas för att underlätta rekonstruktion eller restaurering vid skada och identifiering vid stöld.
- **Registrera** innehavet av byggnadsanknuten konst samt inventeringsuppgifter. Statens konstråd rekommenderar att konsten registreras i Konst-databasen, en webb-baserad databas som drivs av S Reg AB (Stöldskyddsregistret) på uppdrag av Statens konstråd. För mer information om tjänsten kontakta S Reg AB.
- **Vid ombyggnationer** som påverkar konstverk beställda genom Statens konstråd, kontakta Statens konstråd med god framförhållning. Detsamma gäller om ett konstverk av någon anledning behöver flyttas eller åtgärdas.
- **Vid försäljning av fastigheter** som innehåller konstverk beställda av Statens konstråd, kontakta med god framförhållning Statens konstråd. Vid försäljning av fastighet övertar den nya fastighetsägaren ägandet och ansvaret för det byggnadsanknutna konstverket. Statens konstråd rekommenderar därför att de byggnadsanknutna konstverken förtecknas i försäljningskontraktet för fastigheten.
- **Vid skador** på byggnadsanknuten konst ska fastighetsägaren samråda med Statens konstråd om vilka åtgärder som ska vidtas.
- **Saknade eller stulna** konstverk ska polisanmälas och kopia på anmälan skickas till Statens konstråd.
- **Skylt** ska finnas vid varje konstverk. Enligt upphovsrättslagen ska upphovsmannen alltid anges när ett konstverk görs tillgängligt för allmänheten. Skyltar tillverkade i beständig anodiserad aluminium med uppgifter om konstnär, titel, tillkomstår, material, fastighetsägare och beställare kan beställas från Statens konstråd. För konstverk placerade utomhus kan även skylthållare i rostfritt stål beställas.

© Statens konstråd 2008

© Respektive författare, fotograf och konstnär.

Där inget annat anges ansvarar redaktionen för texten. I de fall fotograf anges som "okänd" har inte upphovsman till bilden kunnat fastställas trots noggranna efterforskningar. Statens konstråd tar tacksamt emot kompletterande uppgifter i de fall fotograf saknas.

Redaktör: Klara Wahlström

Redaktion: Deta Liljenfeldt, Jessica Nilsson, Henrik Orrje, Klara Wahlström

Bildredaktör: Klara Wahlström

Faktaansvar: Deta Liljenfeldt

Grafisk form: Bysted AB

Typsnitt: Fago

Papper: Omslag Venicelux 250 g, Inlaga Tom & Otto Silk 150 g

Tryck: MCT

ISBN 987-91-976496-4-3



STATENSKONSTRÅD

Box 45134
104 30 Stockholm
Besöksadress: Hälsingegatan 45, Stockholm
Tel: 08-440 12 80
Fax: 08-440 12 81
www.statenskonstrad.se