

# Atlas de Sensibilidad Ambiental de la Costa y el Mar Argentino

## Cabo Tres Puntas

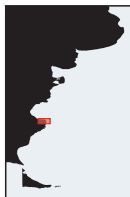
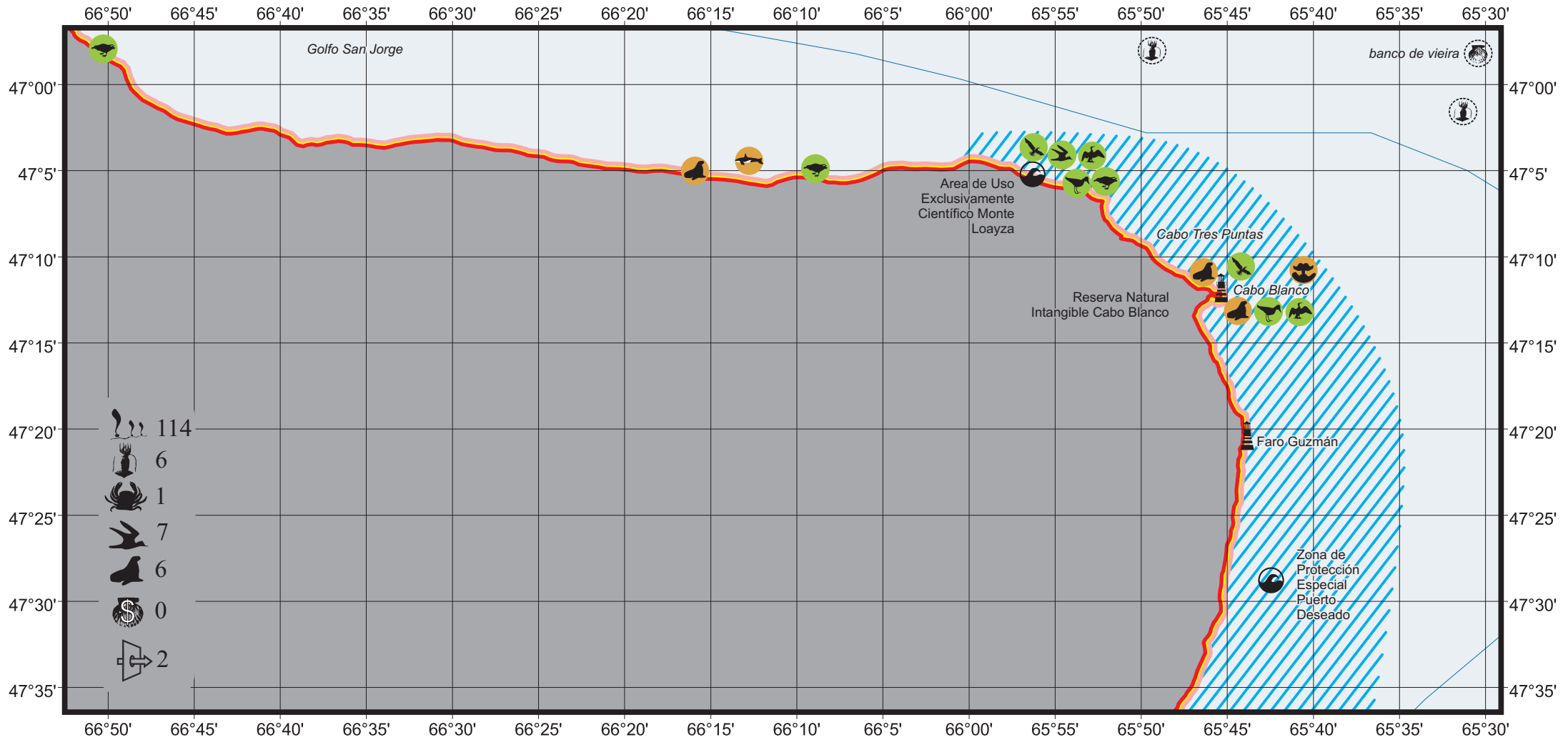

# Cabo Tres Puntas

**Provincia**  
Santa Cruz.

**Límites del sector**  
46°56' a 47°36'S, 65°29' a 66°52'W.

## Tipo de costa

Al norte de Puerto Deseado predominan los bajos con acantilados activos y extensos cordones litorales. Desde cabo Tres Puntas hasta cabo Blanco la costa es baja, al igual que entre cabo Blanco y la ría Deseado, donde se presenta una playa de grava casi ininterrumpida. En este último tramo se observan varios acantilados antiguos paralelos a la línea de costa actual, el más antiguo a unos 5 km de la costa. Entre el cabo Blanco y la ría Deseado se presenta una playa casi ininterrumpida compuesta por rodados de gravas, con mayor contenido de arena en los sectores con acantilados (ver Cavallotto, "Geología y geomorfología de los ambientes costeros y marinos", en Módulos Temáticos de este Atlas).

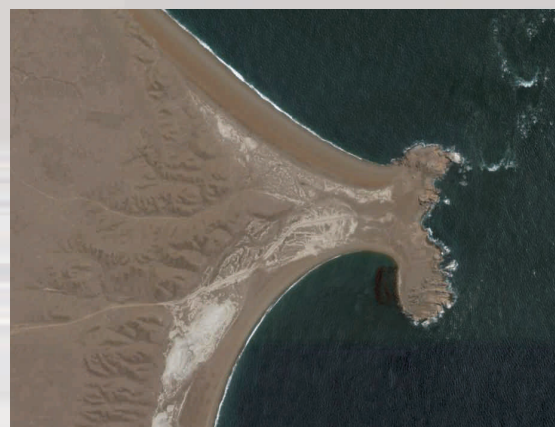
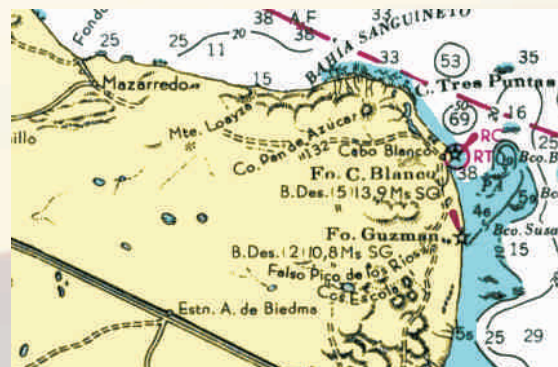

Vista aérea de Cabo Blanco (fuente Google Earth).



Cabo Blanco (foto Carlos Andersen).



Alrededores de Cabo Blanco (foto Meseontour).

### Reservas naturales

Area de Uso Exclusivamente Científico Monte Loayza. Incluye el Refugio de Vida Silvestre "Cañadón El Duraznillo", creado en Noviembre de 1992 (privado y Fundación Vida Silvestre). Superficie: 1940 ha. Area de acantilados, playas de canto rodado o arena y restingas. Vegetación xerófila con predominio de especies arbustivas.

Reserva Natural Intangible Cabo Blanco. Es un cabo formado por tres masas de rocosas de aproximadamente 40 m de altura y unidas al continente por un istmo bajo. Posee playas de pedregullo fino y arena. La vegetación es xerófila, con predominio de especies arbustivas. La reserva tiene una superficie de 74 ha (ver Yorio P., Tagliorette A., Harris G., Giaccardi M. 1998. Áreas protegidas costeras de la Patagonia: Síntesis de información, diagnóstico sobre su estado actual de protección y recomendaciones preliminares. Informes Técnicos del Plan de Manejo Integrado de la Zona Costera Patagónica. Fundación Patagonia Natural, Puerto Madryn, Argentina, 39:1-70).

Zona de Protección Especial Puerto Deseado (Prefectura



Cabo Blanco (foto Douglas Fernández).



Faro Cabo Blanco (foto Bilbaojl).

Naval Argentina), que abarca el área comprendida por el saco de la Ría de Puerto Deseado desde la franja costera de tierra firme, en ambas riberas y la costa marítima hacia el Este, hasta una paralela distante 6 millas náuticas de la línea imaginaria que pasa por el faro del Cabo Blanco y por el faro de la Isla Pingüino; al norte un sector circular de 6 millas náuticas de radio con centro en el faro del Cabo Blanco; al sur un sector circular de 6 millas náuticas de radio con centro en el faro de la Isla Pingüino.

### **Rasgos biológicos salientes**

En el Area de Uso Exclusivamente Científico Monte Loayza nidifican el cormorán imperial, cormorán cuello negro, cormorán gris, gaviota cocinera, gaviota austral, gaviotín sudamericano, gaviotín real, gaviotín pico amarillo, garza bruja, ostrero común, ostrero austral,

ostrero negro y pato vapor volador. Presencia de biguá, flamenco común, paloma antártica, pato crestón, skúa antártico y petrel gigante del sur. En la reserva se encuentra una importante lobería permanente y de reproducción del lobo marino de un pelo. Presencia del elefante marino del sur y, ocasionalmente, orca, delfin oscuro y tonina overa.

En la Reserva Natural Intangible Cabo Blanco hay importantes bosques submareales de *Macrocystis pyrifera*. Nidifican el cormorán imperial, cormorán cuello negro, cormorán gris, gaviota cocinera y gaviota austral. Presencia de biguá, gaviotín sudamericano, garza bruja y cisne coscoroba. Alberga uno de los mayores apostaderos de lobos marinos de dos pelos en toda la zona Patagónica (Yorio P., Tagliorette A., Harris G., Giaccardi M. 1998. Áreas protegidas costeras de la Patagonia: Síntesis de información, diagnóstico sobre su estado actual de protección y recomendaciones preliminares. Informes Técnicos del Plan de Manejo Integrado de la Zona Costera Patagónica. Fundación Patagonia Natural, Puerto Madryn, Argentina, 39:1-70).

En la vecindad del Cabo Tres Puntas hay un importante banco de vieira patagónica.

### Factores de riesgo ecológico

En el Area de Uso Exclusivamente Científico Monte Loayza y la Reserva Natural Intangible Cabo Blanco se desarrollan actividades turísticas y recreativas a pequeña escala. Los factores de riesgo más importantes son los relacionados con el transporte de hidrocarburos a lo largo de las costas patagónicas y la pesca.



Colonias de aves marinas en Cabo Blanco (foto Rodolfo José Ferro).



Cabo Blanco (foto Felicitas).

Demetrio Boltovskoy



Cabo Blanco (foto Bilbaojl).