

学校要覧

2011 (平成 23 年)

長野県伊那北高等学校

〒396-8558 長野県伊那市山寺 2165 番地

電 話 0265-72-2221 (代)

F A X 0265-76-8969

<http://www.nagano-c.ed.jp/ina>

校歌

作詞 藤村 作
作曲 福井直秋

一 朝日の光空に充ち

消えざる雪に輝けは

高きを我に學べよと

天そり立つ駒ヶ岳

二 静かにくだる黄昏の

伊那の大野をこめ行けば

潔きを我にならへよと

地に天龍の水の音

三 すぐれし風景山川の

生命を受けし伊那人の

誇りは高く名に響音く

仁科五郎と天山と

四 雄心強く振りおこし

天と眞の姿あらはして

古へ人に山川に

たぐへて行かむ我が友よ

小澤大明 監

校 歌

藤村 作 作詞
福井直秋 作曲

1. ア サ ヒ - ノ - ヒ カ リ ソ ラ ニ - ミ - ナ
2. キ エ ガ ル ユ ウ キ ニ カ ガ - ヤ ヲ バ
3. タ カ キ ヲ ワ - レ - ニ マ ナ ベ ヲ ト
4. ア マ ツ ソ リ - ツ コ マ - ガ シ ケ

目 次

校 歌・目 次	表紙
1. 教 育 目 標	1
2. 沿 革 概 要	1
3. 歴 代 校 長	3
4. 施 設 概 要	3
5. 平成23年度主要行事予定	4
6. 学校徴収金	4
7. 教 育 課 程	5
8. 職 員	(1) 職 員 数 1 1 (2) 職員名簿 1 1 (3) 校務分掌組織 1 3
9. 生 徒	(1) 募集定員 1 4 (2) 生 徒 数 1 4 (3) 通学状況 1 4 (4) 出身中学別、市町村別生徒数 1 5 (5) 奨学生数 1 5 (6) クラブ・その他の活動状況 1 6
10. 進 路	(1) 進路指導計画 1 7 (2) 平成22年度卒業生進路 1 8 (3) 過去3年間の大学合格者数 1 8
11. 校 舎 配 置 図	2 2
12. 学 校 位 置 図	2 2
13. 年間行事予定表	2 3
日課表・校章の由来	裏表紙

1. 伊那北高校の教育目標

本校の設立は大正9年、まもなくして校章と校歌の制定をみた。校章は「ペンが剣より強し」の理想のもと、二つのペンを交差させるものとなった。この平和を希求する理念は戦後の憲法・教育基本法の本質と繋がり一層の重みを持つ内容となっている。クロスペンは同時に学業に励むことを求めている。校歌の中で謳われる「天真（まこと）」とは、真理を探究し正義を求め、幅広い人格の形成を目指すもので、南校舎玄関の「天真」の像はその理想の実現を願って建てられたものである。

生徒の生活指針においては、昭和26年の「生徒手帳」の中で「真理と正義のもと躍如として学業にいそしむ」との自覚が示され、46年の生徒総会で「制服の自由化について」と題し、「このわれわれの得た意義のある自由を擁護するため、(中略)、われわれの自覚の退化と自由化当時の真の意図の忘却とを防止する努力がなされなければならない。」と宣言された。この両者の中にその基調を求めることができる。

以上をふまえ、本校の教育目標は次のように具体化される。

1. 平和を希求し、真理と正義を探究する資質を養う
2. 躍如として学業にいそしむ
3. 自主・自立の精神を養い、個性の伸長をはかる
4. 自由と責任を重んじ、努力を惜しまない態度を養う

2. 沿革概要

大正	8年	12月	長野県伊那中学校設置認可
	9年	4月	伊那尋常小学校校舎を一部借用し開校 初代校長高野圭一就任
	12年	12月	校舎落成
昭和	22年	4月	新学制実施に伴い、長野県伊那中学校併設中学校を設置 高校初代校長宇野良知就任
	23年	3月	長野県伊那中学校30年の歴史を閉じる
		4月	長野県伊那北高等学校開校 P T A 結成
	24年	3月	併設中学を廃止
		4月	生徒会設立
	25年	3月	旧柔道場を改造して図書館を設置
	30年	8月	野球部甲子園出場（以降、31年、36年出場）
	32年	5月	校舎2棟、宿直室等焼失
	33年	9月	3階建て鉄筋校舎（現中校舎）竣工
	34年	9月	新校舎落成・創立40周年記念式典挙行
	37年	4月	新体育館（現小体育館）竣工
		10月	校舎復興・体育館落成記念式典挙行
	38年	9月	急増対策校舎1棟竣工
	43年	10月	創立50周年記念・管理校舎及び付属施設落成記念式典挙行
	44年	7月	浄化装置つき新プール竣工
	46年	4月	制服を自由化
	53年	11月	グラウンド拡張工事着工し、翌年3月に竣工、庭球コート2面完成
	54年	12月	陸上競技部駅伝大会優勝、全国駅伝大会京都大会に出場 （以降、55年、56年と3回連続出場）
	58年	4月	同窓会館「伊那薫ヶ丘会館」落成
	58年	8月	格技室竣工
	60年	11月	4階建混合教室（北校舎）竣工
	61年	8月	将棋部女子団体全国優勝（以降平成2年から9年まで連続8回全国優勝） 大体育館竣工
	61年	1月	弓道場・クラブ練習室・部室棟竣工
		3月	合宿所竣工

平成	元年	3月	フェンシング部全国高等学校選抜大会出場（女子団体ベスト8）
		7月	校舎北側テニスコート完成
	2年	3月	東側通学路改修工事竣工
		9月	『長野県伊那中学校・伊那北高等学校七十年史』刊行
		10月	創立70周年記念式典挙行
		11月	音楽部「NHK全国学校音楽コンクール」全国大会出場
	4年	3月	音楽部長野県芸術文化使節団としてオーストラリア派遣
	5年	1月	生物部第36回日本学生科学賞受賞
		2月	美術部全日本学生美術展出品（入選）
		3月	卓球部全国選拔出場
		4月	理数科開設・理数科新入生40名
	6年	8月	陸上部男子競歩5000m全国競歩大会優勝
	7年	1月	生物部第38回日本学生科学賞受賞
		10月	創立70周年継続事業、鎮魂碑除幕式
	8年	8月	将棋部女子 第1回「信毎選賞」受賞
	9年	1月	スケート女子500mインターハイ全国優勝（2連勝）国体少年女子500m優勝
		12月	中校舎大改修工事竣工
	12年	8月	将棋部女子団体優勝10回目
		10月	創立80周年記念式典挙行
	13年	8月	将棋部 男女団体全国大会出場（女子準優勝） 音楽部（弦楽班）全国高等学校総合文化祭出場
	14年	4月	2学期制に移行
		8月	音楽部（弦楽班・合唱班）全国高等学校総合文化祭出場
	15年		将棋部 女子個人全国大会出場 クロスペン・アカデミー始まる 長野県学生科学賞作品展覧会知事賞「酸性雨の影響」
16年		将棋部 女子団体・個人全国大会出場 音楽部（弦楽班）フェンシング部（団体・個人男子）全国大会出場	
17年		囲碁部（女子団体）将棋部（個人男子）陸上部（個人女子）全国大会出場 音楽部（弦楽班）フェンシング部（団体・個人）全国大会出場	
18年		フェンシング部（団体男女・個人男女）全国総合体育大会出場 音楽部（合唱班・弦楽班）全国総合文化祭 文化連盟賞 英語部 第1回全国高校生ディベート大会出場（5位／52チーム出場中）	
19年		課題研究にて「小惑星の探索」観測始まる フェンシング部（団体男女・個人男女）全国総合体育大会出場 音楽部（弦楽班）全国総合文化祭出場 写真部 全国総合文化祭出場 全国最優秀賞受賞	
20年		全国大会出場 フェンシング部（団体男子・個人男子）弓道部（男子個人） 陸上部（男子200m）、テニス部（男子ダブルス） 全国総合文化祭 写真部 最優秀賞（文部科学大臣賞）受賞 音楽部出場	
21年		フェンシング（男子団体、個人男女）、テニス、陸上部 全国大会出場 全国総合文化祭出場 囲碁（女子団体）、写真部（優秀賞） 英語ディベート大会全国優勝、ドーハ世界大会出場	
22年		フェンシング（男子団体、個人男）、陸上部 全国大会出場 全国総合文化祭出場 囲碁部、写真部、将棋部、英語ディベート全国3位	
	5月	「高志館」竣工	
	10月	創立90周年記念式典挙行	

平成23年3月現在卒業生数（旧制中学、併設中学校卒業生等を含む）

◇男子16,714名◇女子4,493名（総計21,207名）

3. 歴代校長

代	氏名	就任～退任	代	氏名	就任～退任
初代	高野 圭一	大正 9 年 2 月～ 大正 12 年 4 月	第 16 代 (高 9 代)	加藤 裕	昭和 47 年 4 月～ 昭和 52 年 3 月
第 2 代	星野 政吉	大正 12 年 7 月～ 大正 15 年 4 月	第 17 代 (高 10 代)	三浦 宏	昭和 52 年 4 月～ 昭和 56 年 3 月
第 3 代	甲田 作衛	大正 15 年 4 月～ 昭和 6 年 7 月	第 18 代 (高 11 代)	小島 正人	昭和 56 年 4 月～ 昭和 59 年 3 月
第 4 代	佐藤 貞治	昭和 6 年 7 月～ 昭和 10 年 9 月	第 19 代 (高 12 代)	森下 正夫	昭和 59 年 4 月～ 昭和 61 年 3 月
第 5 代	丸山 亀之助	昭和 10 年 9 月～ 昭和 15 年 3 月	第 20 代 (高 13 代)	斉藤 和男	昭和 61 年 4 月～ 昭和 63 年 3 月
第 6 代	井上 弥人	昭和 15 年 4 月～ 昭和 17 年 3 月	第 21 代 (高 14 代)	武田 良實	昭和 63 年 4 月～ 平成 3 年 3 月
第 7 代	給田 茂太郎	昭和 17 年 3 月～ 昭和 22 年 6 月	第 22 代 (高 15 代)	唐木 近一	平成 3 年 4 月～ 平成 7 年 3 月
第 8 代 (高初代)	宇野 良知	昭和 22 年 6 月～ 昭和 23 年 6 月	第 23 代 (高 16 代)	上平 慶治	平成 7 年 4 月～ 平成 9 年 3 月
第 9 代 (高 2 代)	平林 圭介	昭和 24 年 4 月～ 昭和 27 年 3 月	第 24 代 (高 17 代)	北原 明	平成 9 年 4 月～ 平成 12 年 3 月
第 10 代 (高 3 代)	太田 勇愛	昭和 27 年 4 月～ 昭和 29 年 3 月	第 25 代 (高 18 代)	原 幹夫	平成 12 年 4 月～ 平成 15 年 3 月
第 11 代 (高 4 代)	淡中 益郎	昭和 29 年 4 月～ 昭和 34 年 3 月	第 26 代 (高 19 代)	柳澤 厚	平成 15 年 4 月～ 平成 16 年 3 月
第 12 代 (高 5 代)	伝田 恒夫	昭和 34 年 4 月～ 昭和 37 年 3 月	第 27 代 (高 20 代)	田中 秀憲	平成 16 年 4 月～ 平成 18 年 3 月
第 13 代 (高 6 代)	埋橋 朝賢	昭和 37 年 4 月～ 昭和 43 年 3 月	第 28 代 (高 21 代)	千村 重平	平成 18 年 4 月～ 平成 20 年 3 月
第 14 代 (高 7 代)	塚田 元好	昭和 43 年 4 月～ 昭和 45 年 3 月	第 29 代 (高 22 代)	松山 敏彦	平成 20 年 4 月～
第 15 代 (高 8 代)	千村 保	昭和 45 年 4 月～ 昭和 47 年 3 月			

4. 施設概要

(1) 校地	校舎敷地	18,123.00 m ²
	運動場	22,211.61 m ²
	合計	40,344.61 m ²
	学校林	59,400.00 m ² (同窓会経営)
(2) 校舎	校舎建面積	7,186.93 m ²
	床延べ面積	12,015.27 m ²
(3) 職員住宅		23 戸
(4) 在所位置	北緯	35 度 50 分 38 秒
	東経	137 度 57 分 54 秒
	標高	680.94 メートル

5. 平成 23 年度主要行事予定

月	行 事 予 定
4	6 始業式・入学式 7 二三年課題テスト・対面式 15 身体測定 16 CPA 講演会 15・18 クラブ結成 20・21 クラスマッチ 23 P T A 理事会 27 生徒総会
5	12 一年 P T S 17～23 面接週間 18 生徒総会 21 P T A 総会 23～26 第一回考査
6	2 三年 P T S 5/30～17 教育実習 8 芸術鑑賞 24～27 ペン祭
7	5～8 第二回考査 19～25 懇談会 26～8/21 夏期休業
8	2 高校入試説明会 22 一二年課題テスト 30・31 クラスマッチ
9	10 体験入学 7 二年 P T S 16 合唱コンクール 22～30 面接週間 27 強歩大会 28 終始業式
10	3～6 第三回考査 15 C P A 講演会
11	16～18 研修旅行 28～12/3 面接週間
12	5～8 三年最終考査 5～7 第四回考査 9～1/13 特編 I 期 27～1/5 年末年始休業
1	6 一二年課題テスト 14・15 センター試験 16 三年自己採点 17～28 特編 II 期 28 理数科課題研究発表会 30～2/18 三年補習
2	8 前期選抜 9・10 寒中休み 18 P T A 理事会 21～24 第五回考査 28～3/19 一二年特編授業
3	2 卒業式 7 後期選抜 22 終業式 27 新入生オリエンテーション

6. 学校徴収金（年額）

P T A					生徒会費	代 表 派遣費	納入合計
会 費	日本スポ	高体連	高文連	県 P T A			
4,595 円	1,495 円	500 円	250 円	160 円	3,000 円	4,000 円	14,000 円

■普通科教育課程表■（平成21年度入学生適用）

学校番号		58 伊那北高等学校		全日制		普通科					
教科	科目	標準 単位	1年	2年		3年				合計	
				必修	選択	文系必	文系選	理系必	理系選		
国 語	国語表現Ⅰ	2			2						0, 2
	国語総合	4	5								5
	現代文	4		2		3	1, 2	2	2		4, 5, 6, 7
	古典	4		3		2	2	1	2		4, 5, 6, 7
	古典講読	2				2		2			2
地 歴	世界史A	2	2								2
	世界史B	4			4		4		4		0, 4, 8
	日本史A	2									0, 2
	日本史B	4									0, 4, 8
	地理A	2			2 (*1)						0, 2
	地理B	4					4				0, 4, 8
公 民	現代社会	2	2								2
	政治・経済	2					2				0, 2, 4
	倫理	2			2		2				0, 2
数 学	数学Ⅰ	3	3				2, 3		3		3, 5, 6
	数学Ⅱ	4		3			2, 3		2, 4		3, 5, 6, 7
	数学Ⅲ	3							3		0, 3
	数学A	2	2				2		2		2, 4
	数学B	2		2	2						2, 4
	数学C	2							2		0, 2
理 科	理科総合A	2	2								2
	物理Ⅰ	3			3	4				2	0, 3, 4, 5
	物理Ⅱ	3					4	4	4		0, 4
	化学Ⅰ	3	2								2, 4
	化学Ⅱ	3									0, 4
	生物Ⅰ	3									0, 3, 4, 5
	生物Ⅱ	3									0, 4
	地学Ⅰ	3									0, 3, 4, 5
	地学Ⅱ	3									0, 4
保 健 体 育	体育	7~8	2	3		3	2	3	2		8, 10
	保健	2	1	1							2
芸 術	音楽Ⅰ	2		2			2		2		0, 2
	音楽Ⅱ	2									0, 2
	音楽Ⅲ	2									0, 2
	美術Ⅰ	2									0, 2
	美術Ⅱ	2									0, 2
	美術Ⅲ	2									0, 2
	書道Ⅰ	2									0, 2
	書道Ⅱ	2									0, 2
	書道Ⅲ	2									0, 2
外 国 語	オール・コミュニケーションⅠ	2	2								2
	オール・コミュニケーションⅡ	4			2		2		2		0, 2, 4
	英語Ⅰ	3	4				2		2		4, 6
	英語Ⅱ	4		3		2			2		3, 5
	リーディング	4				3		3			3
	ライティング	4		2		3		3			5
	※プラクティカル・ライティング	2					2				0, 2
家 庭	家庭基礎	2	2								2
	※ライフデザイン	2					2		2		0, 2
情 報	情報A	2	1	1							2
各教科・科目単位数計			32	27	4	22	11	22	11		96
総合的な学習の時間			1		2				0		3
ホームルーム活動			1		1				1		3

(*1) 2年時世界史Bを選択した者は、必ず選択する。

■ 理数科教育課程表 ■ (平成 21 年度入学生適用)

学校番号		58	伊那北高等学校	全日制	理数科		
教科	科目	標準 単位	1年	2年	3年	合計	
普通 教育 に 関 す る 各 教 科 ・ 科 目	国語	国語総合	4	4		4	
		現代文	4		2	2	4
		古典	4		2	2	4
		古典講読	2				
	地歴	世界史 A	2	2			2
		世界史 B	4				
		日本史 B	4		3	4	0, 3, 7
		地理 A	2				
		地理 B	4				0, 3, 7
	公民	現代社会	2	2			2
		政治・経済	2				0, 4
	保健 体育	体育	7～8	2	2	3	7
		保健	2	1	1		2
	芸術	音楽 I	2	2			0, 2
		美術 I	2				0, 2
		書道 I	2				
	外国 語	オーラル・コミュニケーション I	2	2			2
		英語 I	3	4			4
		英語 II	4		4		4
		リーディング	4			3	3
		ライティング	4		2	3	5
	家庭	家庭基礎	2	2			2
	情報	情報 A	2	1	1		2
普通教科・科目の単位数計			22	17	17	56	
専門 教科 ・ 科 目	理数	理数数学 I	5～8	6		6	
		理数数学 II	6～14		6	5	11
		理数数学探究	3～9			3	3
		理数物理	3～9		4	4	4, 8
		理数化学	3～9	4		4	8
		理数生物	3～9		4		0, 4, 8
		理数地学	3～9				0, 4, 8
		※理数探究			1		1
専門教科・科目の単位数計			10	15	16	41	
各教科・科目の単位数計			32	32	33	97	
総合的な学習の時間			1	1	0	2	
ホームルーム活動			1	1	1	3	

■ 普通科教育課程表 ■ (平成22年度入学生適用)

学校番号		58 伊那北高等学校		全日制		普通科					
教科	科目	標準 単位	1年	2年		3年				合計	
				必修	選択	文系必	文系選	理系必	理系選		
国語	国語表現Ⅰ	2			2						0, 2
	国語総合	4	5								5
	現代文	4		2		3	1, 2	2	2		4, 5, 6, 7
	古典	4		3		2	2	1	2		4, 5, 6, 7
	古典講読	2				2		2			2
地歴	世界史A	2	2								2
	世界史B	4			4		4		4		0, 4, 8
	日本史A	2									0, 2
	日本史B	4									0, 4, 8
	地理A	2			2 (*1)						0, 2
	地理B	4					4				0, 4, 8
公民	現代社会	2	2								2
	政治・経済	2					2				0, 2, 4
	倫理	2			2		2				0, 2
数学	数学Ⅰ	3	3				2, 3		3		3, 5, 6
	数学Ⅱ	4		3			2, 3		2, 4		3, 5, 6, 7
	数学Ⅲ	3							3		0, 3
	数学A	2	2				2		2		2, 4
	数学B	2		2	2						2, 4
	数学C	2							2		0, 2
理科	理科総合A	2	2								2
	物理Ⅰ	3			3					2	0, 3, 4, 5
	物理Ⅱ	3					4	4	4		0, 4
	化学Ⅰ	3	2								2, 4
	化学Ⅱ	3									0, 4
	生物Ⅰ	3									0, 3, 4, 5
	生物Ⅱ	3									0, 4
	地学Ⅰ	3									0, 3, 4, 5
	地学Ⅱ	3									0, 4
保健 体育	体育	7~8	2	3		3	2	3	2		8, 10
	保健	2	1	1							2
芸 術	音楽Ⅰ	2		2			2		2		0, 2
	音楽Ⅱ	2									0, 2
	音楽Ⅲ	2									0, 2
	美術Ⅰ	2									0, 2
	美術Ⅱ	2									0, 2
	美術Ⅲ	2									0, 2
	書道Ⅰ	2									0, 2
	書道Ⅱ	2									0, 2
	書道Ⅲ	2									0, 2
外国語	オール・コミュニケーションⅠ	2	2								2
	オール・コミュニケーションⅡ	4			2		2		2		0, 2, 4
	英語Ⅰ	3	4				2		2		4, 6
	英語Ⅱ	4		3		2			2		3, 5
	リーディング	4				3		3			3
	ライティング	4		2		3		3			5
	※プラクティカル・ライティング	2					2				0, 2
家庭	家庭基礎	2	2								2
	※ライフデザイン	2					2		2		0, 2
情報	情報A	2	1	1							2
各教科・科目単位数計			32	27	4	22	11	22	11		96
総合的な学習の時間			1		2				0		3
ホームルーム活動			1		1				1		3

(*1) 2年時世界史Bを選択した者は、必ず選択する。

■ 理数科教育課程表 ■ (平成22年度入学生適用)

学校番号		58	伊那北高等学校	全日制	理数科		
教科	科目	標準 単位	1年	2年	3年	合計	
普通 教育に 関する 各教科・ 科目	国語	国語総合	4	4		4	
		現代文	4		2	2	4
		古典	4		2	2	4
		古典講読	2				
	地歴	世界史A	2	2			2
		世界史B	4				
		日本史B	4		3	4	0, 3, 7
		地理A	2				
		地理B	4				0, 3, 7
	公民	現代社会	2	2			2
		政治・経済	2				0, 4
	保健 体育	体育	7～8	2	2	3	7
		保健	2	1	1		2
	芸術	音楽I	2	2			0, 2
		美術I	2				0, 2
		書道I	2				
	外国 語	オーラル・コミュニケーションI	2	2			2
		英語I	3	4			4
		英語II	4		4		4
		リーディング	4			3	3
		ライティング	4		2	3	5
	家庭	家庭基礎	2	2			2
	情報	情報A	2	1	1		2
普通教科・科目の単位数計			22	17	17	56	
専門 教科・ 科目	理数	理数数学I	5～8	6			6
		理数数学II	6～14		6	5	11
		理数数学探究	3～9			3	3
		理数物理	3～9		4	4	4, 8
		理数化学	3～9	4		4	8
		理数生物	3～9		4		0, 4, 8
		理数地学	3～9				0, 4, 8
		※理数探究			1		1
専門教科・科目の単位数計			10	15	16	41	
各教科・科目の単位数計			32	32	33	97	
総合的な学習の時間			1	1	0	2	
ホームルーム活動			1	1	1	3	

■普通科教育課程表■（平成23年度入学生適用）

学校番号		58 伊那北高等学校		全日制		普通科					
教科	科目	標準 単位	1年	2年		3年				合計	
				必修	選択	文系必	文系選	理系必	理系選		
国 語	国語表現Ⅰ	2			2						0, 2
	国語総合	4	5								5
	現代文	4		2		3	1, 2	2	2		4, 5, 6, 7
	古典	4		3		2	2	1	2		4, 5, 6, 7
	古典講読	2				2		2			2
地 歴	世界史A	2	2								2
	世界史B	4			4		4		4		0, 4, 8
	日本史A	2									0, 2
	日本史B	4									0, 4, 8
	地理A	2			2 (*1)						0, 2
	地理B	4					4				0, 4, 8
公 民	現代社会	2	2								2
	政治・経済	2					2				0, 2, 4
	倫理	2			2		2				0, 2
数 学	数学Ⅰ	3	3				2, 3		3		3, 5, 6
	数学Ⅱ	4		3			2, 3		2, 4		3, 5, 6, 7
	数学Ⅲ	3							3		0, 3
	数学A	2	2				2		2		2, 4
	数学B	2		2	2						2, 4
	数学C	2							2		0, 2
理 科	理科総合A	2	2								2
	物理Ⅰ	3			3					2	0, 3, 4, 5
	物理Ⅱ	3					4	4	4		0, 4
	化学Ⅰ	3	2								2, 4
	化学Ⅱ	3									0, 4
	生物Ⅰ	3									0, 3, 4, 5
	生物Ⅱ	3									0, 4
	地学Ⅰ	3									0, 3, 4, 5
	地学Ⅱ	3									0, 4
保 健 体 育	体育	7~8	2	3		3	2	3	2		8, 10
	保健	2	1	1							2
芸 術	音楽Ⅰ	2		2			2		2		0, 2
	音楽Ⅱ	2									0, 2
	音楽Ⅲ	2									0, 2
	美術Ⅰ	2									0, 2
	美術Ⅱ	2									0, 2
	美術Ⅲ	2									0, 2
	書道Ⅰ	2									0, 2
	書道Ⅱ	2									0, 2
	書道Ⅲ	2									0, 2
外 国 語	オール・コミュニケーションⅠ	2	2								2
	オール・コミュニケーションⅡ	4			2		2		2		0, 2, 4
	英語Ⅰ	3	4				2		2		4, 6
	英語Ⅱ	4		3		2			2		3, 5
	リーディング	4				3		3			3
	ライティング	4		2		3		3			5
	※プラクティカル・ライティング	2					2				0, 2
家 庭	家庭基礎	2	2								2
	※ライフデザイン	2					2		2		0, 2
情 報	情報A	2	1	1							2
各教科・科目単位数計			32	27	4	22	11	22	11		96
総合的な学習の時間			1		2				0		3
ホームルーム活動			1		1				1		3

(*1) 2年時世界史Bを選択した者は、必ず選択する。

■ 理数科教育課程表 ■ (平成23年度入学生適用)

学校番号		58	伊那北高等学校	全日制	理数科		
教科	科目	標準 単位	1年	2年	3年	合計	
普通 教育に 関する 各教科 ・科目	国語	国語総合	4	4			4
		現代文	4		2	2	4
		古典	4		2	2	4
		古典講読	2				
	地歴	世界史A	2	2			2
		世界史B	4				
		日本史B	4		3	4	0, 3, 7
		地理A	2				
		地理B	4				0, 3, 7
	公民	現代社会	2	2			2
		政治・経済	2				0, 4
	保健 体育	体育	7～8	2	2	3	7
		保健	2	1	1		2
	芸術	音楽I	2	2			0, 2
		美術I	2				0, 2
		書道I	2				
	外国 語	オーラル・コミュニケーションI	2	2			2
		英語I	3	4			4
		英語II	4		4		4
		リーディング	4			3	3
		ライティング	4		2	3	5
	家庭	家庭基礎	2	2			2
	情報	情報A	2	1	1		2
普通教科・科目の単位数計			22	17	17	56	
専門 教科 ・科目	理数	理数数学I	5～8	6			6
		理数数学II	6～14		6	5	11
		理数数学探究	3～9			3	3
		理数物理	3～9		4	4	4, 8
		理数化学	3～9	4		4	8
		理数生物	3～9		4		0, 4, 8
		理数地学	3～9				0, 4, 8
		※理数探究			1		1
専門教科・科目の単位数計			10	15	16	41	
各教科・科目の単位数計			32	32	33	97	
総合的な学習の時間			1	1	0	2	
ホームルーム活動			1	1	1	3	

8. 職 員

(1) 職員数

	校長	教頭	教諭	常勤講師	非常勤講師	養護教諭	実習教員	ALT	事務職員	学校司書	教務助手	校医	学校薬剤師	計
男	1	1	45	2	4			1	5			6	1	66
女			6		2	1	2		1	1	1			14
計	1	1	51	2	6	1	2	1	6	1	1	6	1	80

(2) 職員名簿（校務分掌・その他）

			◎：学年主任	◎：委員長 ○：副委員長	○：正顧問
教科	職名	氏名	担任	校務分掌・各種委員会	生徒会・クラブ顧問
校長	校長	松山 敏彦		◎安全エコ・研修棟管理・ビジョン・C P A・◎初任研	
教頭	教頭	岩崎 靖		全ての委員会（◎C P A）	
国語	教諭	埋橋 浩	3年G副	◎教務・◎同窓会・◎教育課程 研修棟管理・C P A・学校評価	○ラグビー
	教諭	河西 永一	1年G副	◎図書館・予算施設	○図書・○演劇 ・ソフトテニス
	非常勤講師	神林 三喜雄			
	教諭	竹花 光子	2年B副	生徒会	執行・選管・バドミントン
	教諭	土屋 好民	◎3年A正	P T A・特別支援・理数科	○ギター・バドミントン
	教諭	中澤 幸彦	2年C正	進路指導・校務分掌	○陸上
	教諭	中谷 章	◎1年A正	◎総合学習・P T A・特別支援 ・理数科・教科主任	フェンシング・写真
	教諭	中山 岳彦	3年D副	進路指導	◎水泳
社会	教諭	山田 宗夫	2年C副	視聴覚・同窓会	○文芸・野球・応援
	教諭	天野 哲郎	2年F正	◎人権平和	○男テニス・○奉仕推進
	教諭	池田 直樹	3年E副	清掃・安全エコ・C P A	○剣道・清掃
	教諭	伊藤 宏	1年A副	進路指導・同窓会・予算施設 ◎C P A・◎研修棟管理	柔道・○歴史
	教諭	桑原 生野	2年E副	生徒指導・生徒相談	○女テニス
	教諭	武田 邦秀	1年F正	生徒指導・教科主任・総合学習 ・校務分掌	興風・○フェンシング
	教諭	寺澤 顕孝	3年F正	生徒会・教育課程・研修棟管理	<学芸代表>・学芸・ 書道・吹奏楽・合唱
	非常勤講師	林 洋一			
数学	教諭	山上 秀樹	1年A副	教務	サッカー
	教諭	有賀 智秀	3年A副	◎進路指導・理数科・研修棟管理・ ◎学校評価・ビジョン	サッカー
	非常勤講師	大野田 文吉			
	教諭	坂井 盛男	1年D副	◎学習指導・研修棟管理・ビジョン	フェンシング・会誌編集
	非常勤講師	櫻井 裕記			
教諭	沢田 義光	3年B副	情報・◎教科主任	○放送・○バドミントン ○映画同	

	教諭	下平 章	2年D副	進路指導	卓球
	教諭	戸枝 明	2年G正	◎時間割・◎理数科・CPA	野球
	教諭	戸田 明彦	1年C正	学習指導・総合学習	テニス・囲碁
	教諭	中原 安志	3年C正	学習指導・教育課程	○柔道
	教諭	橋爪 正男	2年F副	◎PTA・研修棟管理・学校評価 ◎校務分掌	刊行・陸上・弦楽
	教諭	百瀬 裕也	1年E正	生徒会	○男ソフトテニス・○応援
	教諭	横山 芳正	3年E副	教務・CPA・予算施設	弓道・書道
	非常勤講師	市川 節子			
	教諭	片桐 邦雄	2年B正	学習指導	○将棋・生物
	実習担当教諭	川越 香世子	3年G副	教務・理数科・安全エコ	剣道・天文
	非常勤講師	倉島 美佐			
	教諭	鈴木 博之	2年B副	時間割	陸上・○物理
	実習教員	竹村 慶子	2年G副	学校保健・厚生	物理・吹奏楽
	実習教員	田中 律子	1年G副	人権平和・清掃	化学・○ダンス同 ・奉仕推進
	教諭	中田 真也	1年G正	時間割・総合学習・理数科・CPA	○弓道・○天文
	教諭	西山 高志	3年G正	時間割・校務分掌・住宅・理数科	○吹奏楽
理科	教諭	三澤 信也	3年A副	◎生徒会・教科主任・研修棟管理 ・初任研	○執行・○卓球
	教諭	三澤 博	1年F副	◎生徒指導・予算施設・学校評価 ・特別支援	○興風・バレー・○化学
	教諭	山岡 久俊	2年D副	◎情報・教育課程・初任研	放送・野球
	常勤講師	山岸 靖幸	3年C副	教務・理数科	水泳・○生物
	教諭	内田 博章	1年D正	生徒指導・教育課程・総合学習	運動・○サッカー
	教諭	柿沢 章浩	1年D副	生徒会・教科主任・予算施設・住宅	<運動部代表> ○野球・○運動
体育	教諭	北原 幸人	2年A副	◎学校保健・安全エコ	○男バレー・○保健
	教諭	原 正彦	2年D正	生徒指導	○男バスケ
	教諭	向山 昇治	3年E正	生徒指導	○女バレー・運動
音楽	教諭	氣賀澤 和美	2年F副	◎視聴覚・教育課程	○学芸・○合唱・弦楽
美術	教諭	三澤 正博	3年B副	◎清掃・教科主任・予算施設	○美術・○園芸・○清掃
	教諭	池野 光政	◎2年A正	PTA・特別支援・初任研・理数科 ◎校務分掌	○写真
	教諭	埋橋 元	3年F副	生徒相談・特別支援・安全エコ ◎ビジョン・学校評価・初任研	○囲碁・将棋
	常勤講師	小野 美穂子	2年C副	PTA・CPA・予算施設	○刊行・英語
	教諭	笠原 敏彦	1年B副	教務・ビジョン	○女ソフトテニス
	教諭	金井 礼子	3年D正	図書館・情報・教科主任・CPA	○弦楽
英語	教諭	唐澤 良平	1年C副	学習指導・CPA	○英語・○会誌編集
	ALT	ダニエル・ピラス			
	教諭	遠山 和夫	2年E正	生徒会	○選管・ギター・女バスケ
	教諭	羽賀 規真	3年C副	生徒会	執行・応援・男バス・○漫画
	教諭	藤森 政明	1年B正	進路指導・総合学習	○女バスケ

	教諭	吉沢 規至	3年B正	進路指導・教育課程・ビジョン	ラグビー・〇イベプラ
家庭	教諭	常田 真由美	1年E副	◎生徒相談・教科主任・◎予算施設・ 教育課程・◎特別支援	合唱・〇家庭
情報	教諭	原 信子		教科主任	
養護	養護教諭	酒井 洋子		生徒相談・学校保健・安全エコ・ 特別支援	保健
事務	事務長	丸山 敏樹		安全エコ・研修棟管理・学校評価・ ビジョン・C P A	
	事務長補佐	中村 聖子		予算施設	
	主任	小林 幸雄		住宅	
	主事	山本 政典			
	主事	柿澤 翔			
	行政嘱託	堀 茂			
図書	学校司書	野口 操		図書館	図書
教助	教務助手	飯島 一枝		C P A	
養助	養護助手	氣賀澤 和子			

略記「学校評価」＝学校評議員運営委員会・学校評価委員会

略記「C P A」＝薫ヶ丘クロスペンアカデミー校内実行委員会

(3) 校務分掌組織 () 内は人数

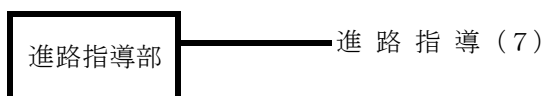
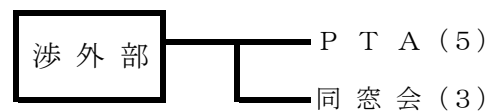
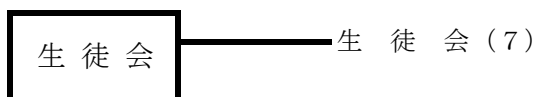
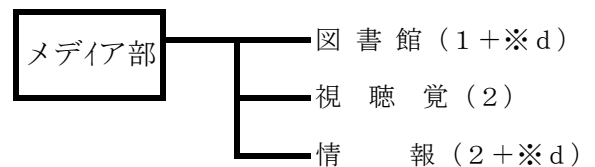
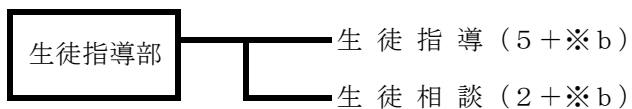
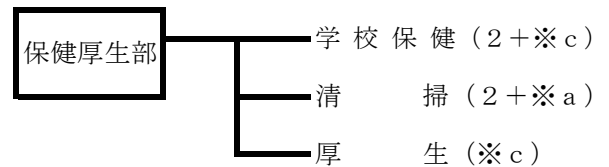
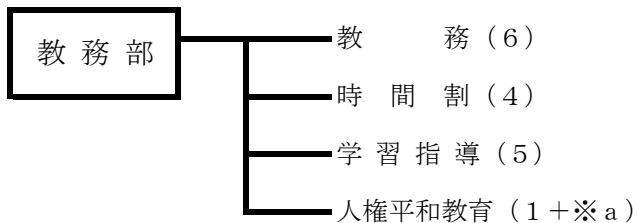

外部

※a～※dは1名が兼務

9. 生徒

(1) 平成23年度募集定員 普通科 240名 理数科 40名 合計 280名

(2) 生徒数（在籍数）

学年	普通科		理数科		計		計	ホームルーム
	男	女	男	女	男	女		
1	111	133	25	16	136	149	285	7
2	121	118	18	22	139	140	279	7
3	110	116	33	7	143	123	266	7
計	332	367	76	45	418	412	830	21
	699		121					

(3) 通学状況（休学4名を除く）

通学方法		生徒数		
		男	女	計
徒歩		47	66	113
電車		196	230	426
バス	J R	6	12	18
	伊那	0	4	4
バイク		8	3	11
自転車		157	72	229
その他		2	23	25
自宅通学		415	410	825
下宿等		1	0	1
合計		416	410	826

(4) 出身中学別、市町村別生徒数 (在籍数)

中学校名		生徒数									
		1学年			2学年			3学年			総計
		女	男	計	女	男	計	女	男	計	
両小野	塩尻市							1	1	2	
上諏訪	諏訪市					2	2			2	
岡谷西部	岡谷市		2	2				1	1	3	
岡谷東部		1		1						1	
岡谷南部		1		1		1	1			2	
伊那	伊那市	14	13	27	17	13	30	16	17	33	90
東部		27	27	54	26	31	57	19	25	44	155
西箕輪		4	3	7	4	10	14	5	5	10	31
春富		12	10	22	13	13	26	10	15	25	73
高遠		1	3	4	7	6	13	5	5	10	27
長谷		2		2	1		1	1		1	4
赤穂	駒ヶ根市	26	21	47	24	15	39	17	18	35	121
東		5	3	8	6	1	7		2	2	17
辰野	辰野町	11	12	23	4	12	16	8	9	17	56
箕輪	箕輪町	16	18	34	18	9	27	15	21	36	96
飯島	飯島町	3	4	7	4	4	8	4	6	10	25
南箕輪	南箕輪村	19	11	29	11	15	26	12	8	20	75
中川	中川村	2	1	3	2		2		1	1	6
宮田	宮田村	3	7	10	3	7	10	8	4	12	32
その他	松本市、佐久市、飯田市、松川町、高森町、長和町、朝日村、神奈川県、蘇州	2	1	3				3	5	8	11
総計		149	136	285	140	139	279	123	143	266	830

(5) 奨学生数

学年	長野県奨学生	交通遺児	あしなが	計
1	0	0	0	0
2	3	0	0	3
3	3	0	0	3
計	6	0	0	6

H23.4 末現在

(6) クラブ活動・その他の活動状況

(イ) クラブ加入状況 (延べ人数)

(ロ) 平成22年度活動状況

1. 運動系クラブ		1年生		2年生		3年生		全 校		計
No.	名称	男	女	男	女	男	女	男	女	
1	野球	9	1	15	1	4	1	28	3	31
2	柔道	1	0	2	0	2	0	5	0	5
3	フェンシング	4	0	1	0	0	0	5	0	5
4	陸上	8	2	7	5	5	5	20	12	32
5	弓道	6	14	6	9	9	10	21	33	54
6	剣道	2	2	2	3	3	5	7	10	17
7	男子バレーボール	5	1	4	1	5	1	14	3	17
8	女子バレーボール	0	6	0	3	0	4	0	13	13
9	卓球	4	2	4	1	3	5	11	8	19
10	サッカー	13	1	13	1	12	1	38	3	41
11	ラグビー	8	0	2	1	10	1	20	2	22
12	バドミントン	7	5	10	9	7	6	24	20	44
13	男子バスケットボール	6	0	5	1	7	0	18	1	19
14	女子バスケットボール	0	3	0	7	0	3	0	13	13
15	男子テニス	12	0	3	2	12	0	27	2	29
16	女子テニス	0	10	0	6	0	7	0	23	23
17	ソフトテニス	3	2	7	0	0	3	10	5	15
18	水泳	4	2	7	3	2	1	13	6	19
	小計	92	51	88	53	81	53	261	157	418

全国高校総体
 ・フェンシング部
 男子団体戦
 男子個人フルーレ、エペ
 ・陸上部
 男子800m、3000m障害
 女子走り高跳び
 国民体育大会
 ・陸上部
 少年 女子走り高跳び 7位入賞

2. 文化系クラブ		1年生		2年生		3年生		全 校		計
No.	名称	男	女	男	女	男	女	男	女	
19	将棋	4	0	7	2	2	0	13	2	15
20	美術	0	10	0	5	1	4	1	19	20
21	文芸	0	2	4	5	0	1	4	8	12
22	写真	6	17	6	5	6	7	18	29	47
23	天文気象	2	5	3	3	4	7	9	15	24
24	ギター			5	2	6	10	11	12	23
25	演劇	1	2	0	5	2	2	3	9	12
26	英語	0	13	2	11	0	4	2	28	30
27	生物	3	0	0	0	0	2	3	2	5
28	化学	1	0	4	3	4	0	9	3	12
29	物理	2	0	5	2	1	5	8	7	15
30	吹奏楽	4	16	5	13	7	8	16	37	53
31	音楽：合唱	3	9	6	15	2	6	11	30	41
32	音楽：弦楽	3	7	3	18	5	14	11	39	50
33	書道	1	9	1	4	0	3	2	16	18
34	歴史研究			0	0	0	0	0	0	0
35	家庭科	0	4	0	5	0	5	0	14	14
36	囲碁	1	0	2	0	2	2	5	2	7
37	イベントプランニング	0	0	0	4	1	8	1	12	13
38	ダンス同好会	0	4	0	5	0	5	0	14	14
39	漫画同好会	4	2	2	3	2	8	8	13	21
40	園芸同好会			2	0	4	4	6	4	10
41	映画同好会			0	0	0	0	0	0	0
	小計	35	100	57	110	49	105	141	315	456
	合計	127	151	145	163	130	158	402	472	874

全国総合文化祭
 ・合唱部 リーダーズコールとして出場
 ・英語部 全国ディベート大会3位
 ・写真部
 ・将棋部 男子団体戦
 ・囲碁部 団体戦
 全国高校将棋選手権大会 男子団体戦出場
 全国高校囲碁選手権大会
 男子団体戦、個人戦 女子個人戦出場

10. 進 路

(1) 進路指導計画

基本的な生活習慣を守り、授業を大切に生活から、将来社会人として生きるのに相応しい人間として生きる力を身につけ、その中で自らの進路を見出し、その希望が実現できるように以下の計画を実施する。

- ① 実力テスト（校内） 全員対象 3年1回、2年3回、1年3回
- ② 校外模試 全員対象 3年12回、2年5回、1年4回
- ③ 公務員模試（3学年希望者）・生徒の希望に基づき計画を立てて実施する。
- ④ 進路相談・質問の時間帯設定
火・木・金は4時20分まで職員の会議を設定せず、進路相談・質問の時間とする。
- ⑤ 自習室設置（土は全職員、日・祭日は3学年管理）
- ⑥ 課外補習 3学年 課外補習
前期（4～8月） 国語・数学・英語の3教科、朝補習
夏期休業中 国語・数学・英語中心
後期（9～1月） 社会・理科の2教科中心、放課後補習
Ⅱ期特編後（2月）個別入試に対応
個人指導については各教科で年間を通じて適宜行う。（含 実技教科）
2学年 学力補充・課外補習 国語・数学・英語を中心に必要に応じて実施
1学年 学力補充・課外補習 各教科の判断で状況を見て実施

⑦ 小論文指導

探求力・思考力・判断力・表現力の養成を目指す。

⑧ 講演・研修等

- (1) PTS 進路講演会（生徒・保護者）3年 6月2日（木）、2年 9月7日（水）、1年 5月12日（木）
- (2) 進学合同HR 必要に応じて
- (3) 進路講演会 学年と協力して計画的に配置する。
大学・社会の課題・人生・職業について認識を深め目的意識の確立を目指す。
- (4) 職員研修 新旧3年担任引継会（4月）、校内進学研修会、校外進学研究会参加

⑨ 3学年特別編成授業

I期：センター試験対策（12/9～1/13）Ⅱ期：二次・私大対策（1/17～1/28）

- ⑩ 保護者懇談会 3学年：7月（全員）、12・1月（必要に応じて実施） 1・2学年：7月
- ⑪ 志望校検討会 3学年：必要に応じて実施
- ⑫ 3学年家庭学習指導 自宅研修中の指導（3学年担任）
- ⑬ 進路希望調査 3学年：第1回 4月、第2回 6月、第3回 11月
2学年：第1回 6月、第2回 9月、第3回 3月
1学年：第1回 4月、第2回 9月、第3回 3月
- ⑭ 選択希望調査 1・2学年 9月より実施、2学年に「選択の手引き」配布
- ⑮ 進路ストーリー 全校の叡智を集め常に改善に努め、各学年とも年度当初に示す。
- ⑯ 職業体験 可能な範囲で実現に努める。「はなまる地域探検隊」「一日看護師体験」など
- ⑰ 地域・PTA・同窓会との連携 学校5日制に対する対応。薫ヶ丘クロスペンアカデミー実施。
- ⑱ その他

(ア)情報の共有化

(イ)進路相談・面接指導、受験資料の貸し出し・配布、入試問題集の閲覧指導、大学などの紹介ビデオ・DVDの貸し出し、入試資料・情報の配布

(2) 平成22年度卒業生(平成23年3月卒業生)進路

()内は理数科の内数を示す。

	大学	国公立 私立	男子 70(22) 31(1)	女子 47(5) 47(3)	計 117(27) 78(4)	合計 195(31)
進学	専修各種	国公立 私立	4(0) 3(0)	7(0)	7(0)	
		文部管外 海外				
就職	公務員 一般企業					
	その他		50(5)	23(4)	73(9)	
合計			156(28)	121(12)	277(40)	

(3)過去3年間の大学等合格者数

データは延べ数である。20年度・21年度は現役・浪人の合計。

()内は理数科の内数を示す。

国立大学	20年度	21年度	22年度		
			現役	浪人	計
信州	人文	2	2	2	2
	経済	7(1)	6	4	4
	教育	#	8	8	8
	理	2(1)	2	1	1
	工	4(1)	3(1)	7	7
	医	#(4)	7(4)	4(1)	4
	農	2(1)	2	1	1
	繊維	2	3(1)	6(1)	6
	計	#(8)	33(6)	33(2)	33
	北見工業	1		1(1)	1
帯広畜産					
北海道	1(1)	3		1	
弘前	1				
岩手		1			
東北	4	2(1)	3(1)	3	
秋田					
山形	4(2)	1	1	1	
福島		1			
茨城	2(1)	1	2(1)	3	
筑波	8(1)	3(1)	3(1)	3	
宇都宮	1	3			
群馬	5	1	1(1)	1	
埼玉	1	1	1	2	
千葉	4	2	5(1)	5	
お茶の水女子		1	1	1	
一橋		1	1(1)	1	
電気通信	1	2	2(1)	2	
東京	4(2)	4(2)	1(1)	2	
東京医科歯科					
東京外国語			2	1(1)	
東京学芸	2	2	3	3	

国立大学	20年度	21年度	22年度		
			現役	浪人	計
東京芸術	1		1		1
東京工業	2(2)	1(1)			
東京海洋	1				
東京農工	2(2)		1		1
横浜国立	2	3(2)	3(2)	1	4
新潟	5(1)	4	7(1)		7
上越教育	2	3			
富山	4	4(1)	3(1)		3
金沢	6	2	5		5
福井	2		1	1	2
山梨	7(1)	7(1)	2	1(1)	3
静岡	6(1)	6(1)	2	2	4
浜松医科					
愛知教育					
名古屋	6	15(2)	8(6)	1	9
名古屋工業	1(1)	2(1)	1(1)		1
岐阜	1				
三重	1		1	1	2
滋賀					
京都	2	3(1)	1(1)		1
京都教育			1		1
京都工芸繊維					
大阪	1(1)	1			
大阪外国語					
神戸	1				
奈良教育		1			
奈良女子	1	1		1	1
和歌山		1			
島根	1	1			

国立大学	20年度	21年度	22年度		
			現役	浪人	計
岡山	1				
鳥取		1(1)			
広島	1				
香川	1				
九州	1				
宮崎		1			
大分	2(1)				
長崎	1(1)				
佐賀				1	1
熊本	1				
鹿児島					
鹿児島体育	1				
琉球		1(1)			
国立大計	122(23)	137(29)	96(23)	13(2)	109

公立大学	20年度	21年度	22年度		
			現役	浪人	計
釧路公立		1			
札幌医科			1(1)		1
国際教養		1			
茨城県立医療					
高崎経済	3	9	4		4
前橋工科		1			
埼玉県立	2(1)		1		1
首都大学東京	4	7(1)	2(1)		2
横浜市立	2	1(1)	1(1)		1
福井県立	1		3		3
都留文科	2	5	2(1)		2
山梨県立	1	5	1		1
長野県看護	6	1	4(1)		4
岐阜県立	1	1(1)			
静岡文化芸術			1		1
金沢美術工芸			1		1
石川県立			2		2
三重県立看護	2		1		1
名古屋市立	1(1)	3	1(1)		1
滋賀県立			1		1
京都府立医科	1				
大阪府立					
大阪市立					
神戸市外国語	1				
兵庫県立			1		1
奈良県立					
長崎県立		1	1		1
沖縄県立芸術	1				
公立大計	28(1)	36(3)	31(6)		31

文部省所轄外 (含:短期大学校)	20年度	21年度	22年度		
			現役	浪人	計
防衛大学校	1				
国立看護大学校	2				
文部省所轄外計	3	0	0		0

私立大学	20年度	21年度	22年度		
			現役	浪人	計
酪農学園	2	1			
盛岡					
東北薬大	1(1)				
奥羽		2(1)			
自治医科			1(1)		1
獨協医科		1(1)			
上武		3			
高崎健康福祉		2	1	1	2
尚美学園	1				
獨協	5	11	4		4
十文字学園女子			1		1
常盤			1		1
文教	4	14	3	1	4
文京学院	2				
敬愛	1				
淑徳	1				
国際医療福祉		3	1		1
千葉科学			3(1)		3
千葉工業	1		1		1
了徳寺			1		1
帝京科学	1	2			
帝京平成	1				
東京福祉					
東京医療保健					
青山学院	5(2)	13(4)	3		3
亜細亜	4	1			
江戸川		1			
大妻女子	3	1			
学習院	1	4			
神田外語		1			
関東学院	1			1	1
学習院女子		1			
北里	15(2)	8(2)	2	1	3
共立女子	2		1		1
杏林	8	5	2		2
国立音楽					
慶應義塾	4(1)	11(2)	3(3)	3(2)	6
工学院		2			
國学院	2	3			
国際基督教	1		1		1

私立大学 (つづき)	20年度	21年度	22年度		
			現役	浪人	計
駒澤	7(1)	5	1		1
実践女子	2	1			
芝浦工業	9	18(1)	3	1	4
順天堂	2		2		2
城西		2(1)	2		2
上智	2	3			
昭和	2(1)	5			
昭和女子					
昭和薬科	1	2(1)			
女子栄養			1		1
白梅学園	1				
成蹊	5(1)	1	1		1
成城	2(1)	3			
聖路加看護		1			
専修	10	11(1)	3	1	4
創価	1		4		4
大正	2				
大東文化	1	3	4		4
高千穂	1				
拓殖					
玉川	4(1)	1			
多摩美術					
中央	14(3)	16(2)	10(1)	2	12
津田塾		1			
帝京	4		2		2
デジタルハリウッド	1				
東海	7	3	2		2
東京医科	2(2)				
東京音楽	1		1		1
東京家政	3	5	1		1
東京家政学院			1		1
東京経済	7	5	4		4
東京工科			6(1)		6
東京慈恵会医科		2(1)			
東京女子	2	1			
東京女子医科	1		1		1
東京電機	5(1)	7(1)	1		1
東京都市	4	1	1		1
東京農業	11(4)	1	4(1)		4
東京福祉	1				
東京薬科	2	3(1)	4		4
東京理科	16(7)	14(5)	7(2)	1	8
東邦	2	3(2)		1	1
東洋	12	4	5	1	6

私立大学 (つづき)	20年度	21年度	22年度		
			現役	浪人	計
二松学舎					
日本	16(2)	20(1)	9		9
日本社会事業					
日本歯科	1	1(1)			
日本獣医生命科学	2(1)	1			
日本女子	3	1			
日本赤十字看護					
日本文化		1			
日本体育	3				
文化学園			1		1
法政	12(2)	18(1)	1		1
星薬科	1(1)				
武蔵		2			
武蔵工業					
武蔵野	5		2	1	3
武蔵野美術	1	4			
明治	19(4)	13(1)	7(1)	1	8
明治学院	9	9	3	1	4
明治薬科		1(1)	2		2
明星			1	1	2
ヤマザキ学園		1		1	1
立教	13(2)	4	4		4
立正	6				
早稲田	16(3)	10(2)	9(5)	2	11
麻布	2(1)				
神奈川	10	9	3	1	4
神奈川工科	5		1		1
神奈川歯科			1		1
横浜薬科			2		2
聖マリアンナ			1(1)		1
鎌倉女子		1			
鶴見					
桐蔭横浜	2				
フェリス女学院	1				
新潟医療福祉		1			
新潟薬科	2	2			
金沢工業	5(1)		2		2
金沢歯科					
福井工業					
健康科学	1		2		2
帝京科学					
山梨学院	1	1(1)	1		1
佐久		2	2		2
清泉女学院		1			

私立大学 (つづき)	20年度	21年度	22年度		
			現役	浪人	計
諏訪東京理科		1			
松本	2		2		2
松本歯科	1	1(1)			
朝日	2	1			
岐阜医療科学	4	1	3		3
岐阜聖徳学園	2	1		1	1
東海学院			2		2
静岡福祉					
聖隷クリストファー					
常葉学園		1			
名古屋学芸	1				
愛知		2			
愛知医科	1	1			
愛知学院		1			
愛知工業	1	1(1)			
愛知淑徳	1(1)	1			
大同工業					
中京	4	3	4		4
中京学院			2		2
中部		3	1		1
至学館			2		2
名古屋外国語		3			
名古屋経済			1		1
名古屋学院	2		1		1
名古屋学芸		1			
名古屋商科		1			
名古屋女子					
金城学院		2			
南山					
日本赤十字豊田			1		1
日本福祉	2(1)	3	3(2)		3
藤田保健衛生	8(3)	2	3		3
豊橋創造		1			
名城	1	2			
鈴鹿医療科学		2	1		1
四日市看護医療	1	1			
京都外国語		1			
京都産業	1	2			
京都学園	1				
京都女子		1			
京都造形芸術	1				
京都橘		1			

私立大学 (つづき)	20年度	21年度	22年度		
			現役	浪人	計
京都文教	2				
同志社	6(4)	3	1		1
同志社女子	1	1	1		1
花園					
佛教	4				
立命館	16(5)	15(1)	5(1)		5
龍谷	7	2			
大阪大谷	1				
大阪学院					
大阪芸術					
大阪総合保育	2				
大阪薬科					
関西	3(1)	2			
近畿	5	2			
関西学院	4				
岡山理科	2				
倉敷芸術科学	3	2			
神戸学院	1				
神戸松蔭女子学	1				
武庫川女子	1				
天理					
奈良	1				
立命館アジア太		2			
九州保健福祉	1				
中村学園					
私立大計	385(32)	388(38)	193(20)	22(3)	215

短期大学	20年度	21年度	22年度		
			現役	浪人	計
国公立	4	4	1		1
私立		1	1		1
短大計	4	5	2		2

専門学校 (含:海外)	19年度	20年度	21年度		
			現役	浪人	計
専門計	3	4	7		7

11. 校舎配置図

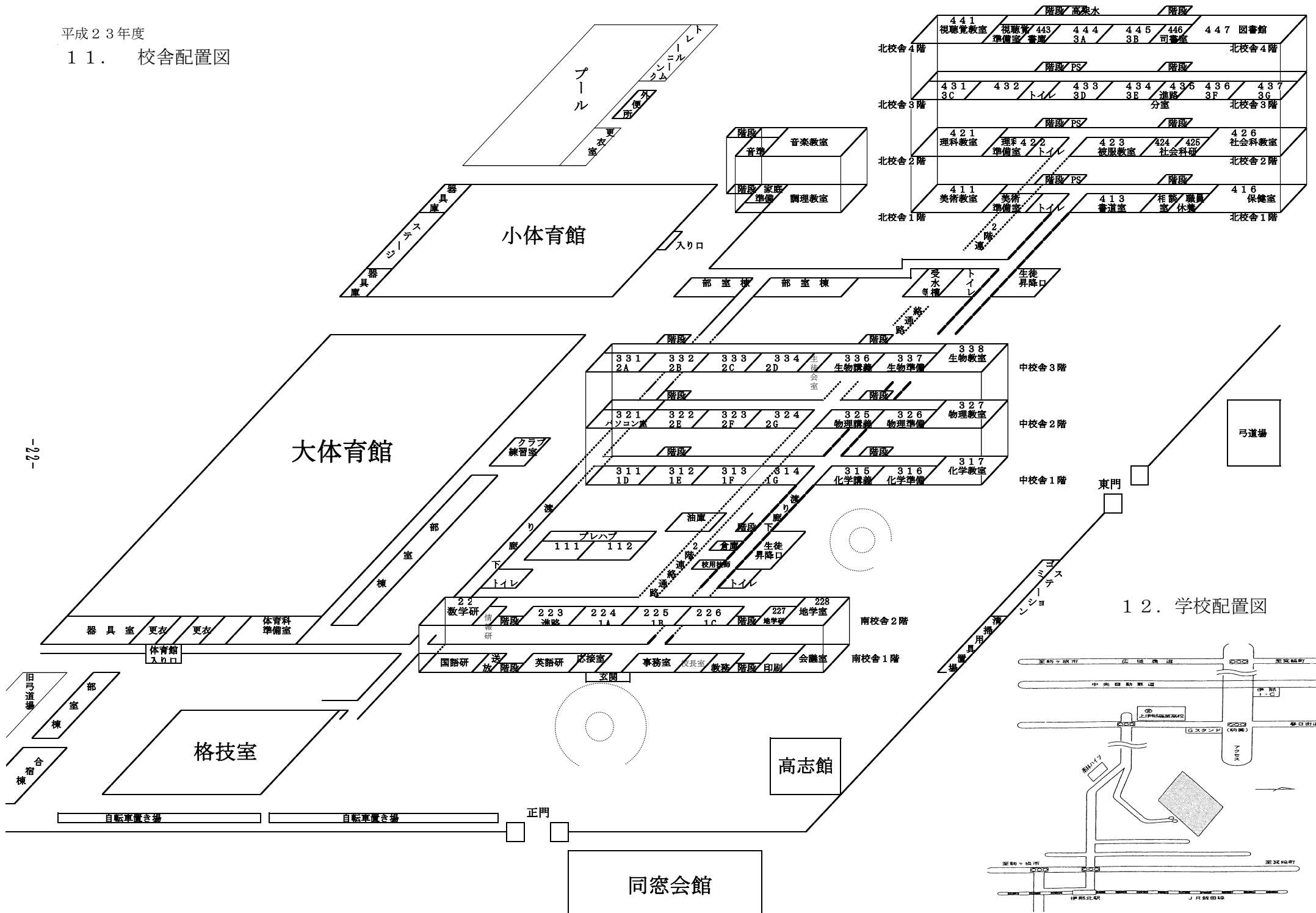

12. 学校配置図

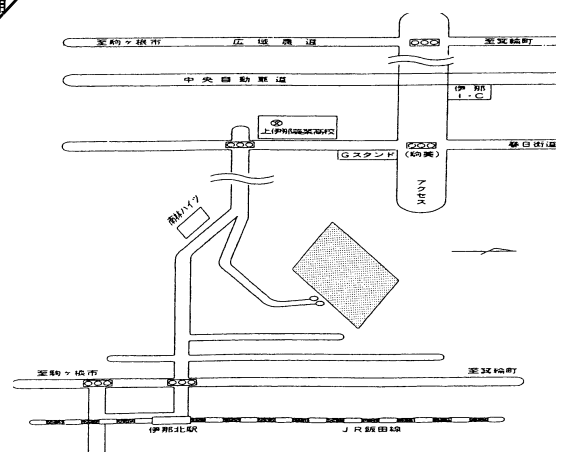

Main calendar grid showing dates from April to March, with columns for each month and rows for each day. Includes symbols for holidays, school events, and exam dates.

Summary table for each month (4月 to 3月) listing school days (登校日), events (行事日), and holidays (休業日) for each grade level (学年).

Legend for symbols and colors: ○: 休業日, ◇: 行事日, 無印: 授業日, ()内の数字は学年, 備考欄()内の数字は日付, ▽: 大掃除, *: 特別日課の授業, 〰: 土曜授業実施日, □ A週, ■ B週, []内の数字は学年等.

Summary table for the year: 学年 ① ② ③, 登校日 221 221 191, 行事日 10 13 9, 休業日 211 208 182.

平成23年度 日 課 表

LHRのない日		A水 B木	授業のある土		
1	8:40~9:45	1	8:40~9:45	1	8:40~9:40
SHR	9:50~10:00	2	9:55~11:00	SHR	9:45~9:55
2	10:10~11:15	3LHR	11:10~12:00	2	10:05~11:05
3	11:25~12:30	昼食	12:00~12:40	3	11:15~12:15
昼食	12:30~13:10	4	12:40~13:45	清掃15分間	
4	13:10~14:15	5	13:55~15:00	下校13:00	
5	14:25~15:30				
清掃15分間		清掃15分間			
下校17:00		下校17:00			

校舎解錠は7:30。クラブ活動は18時まで。

※延長する場合は「下校延長願」を出し承認を得る。

19:00までの範囲で下校延長可能。

【校章の由来】

本校の前身、長野県伊那中学校の設置が正式に認可されたのは大正八年十二月（開校は九年）である。開校まもなく校章の制定が検討された。

第一次世界大戦後の恐慌による不況の中で高まった大正デモクラシーも終息期を迎え、やがて第二次世界大戦への長い暗黒時代を歩み始めようとする頃であった。

凶案化の過程ではペンと剣とをあしらって文武両道を象徴しようという意見もあったが、論議の末、二つのペンを交差させたものに「中」（現在は「高」）の文字を要（かなめ）として「ペンは剣よりも強し」（The pen is mightier than the sword）という理想をあらわす現在の校章に落ち着いたといわれる。