

**ARTESANIAS DE COLOMBIA, S.A.**  
**PRESUPUESTO DE INGRESOS**  
**EJECUCION PRESUPUESTAL AL 31 DE DICIEMBRE DE 2009**

CONCEPTO	APROPIACION	EJECUCION	%
<b>1. DISPONIBILIDAD INICIAL DE CAJA</b>	1.152.500.000	1.612.947.294	139,95%
<b>2. INGRESOS CORRIENTES</b>	12.498.444.058	8.235.522.723	65,89%
A. Ingresos de Explotación	6.932.100.000	3.165.331.521	45,66%
Venta de Servicios	4.973.700.000	1.899.000.263	38,18%
- Contratos y/o Convenios	3.577.100.000	1.639.003.711	45,82%
- Servicios de Comercialización	1.396.600.000	259.996.552	18,62%
Comercialización de Mercancías	1.958.400.000	1.266.331.258	64,66%
B. Aportes e Impuestos	5.566.344.058	5.070.191.202	91,09%
Aportes de la Nación:	5.566.344.058	5.070.191.202	91,09%
- Funcionamiento	3.262.800.000	3.218.005.519	98,63%
- Inversión	2.303.544.058	1.852.185.683	80,41%
<b>3. INGRESOS DE CAPITAL</b>	32.900.000	25.754.781	78,28%
Rendimientos Financieros	32.900.000	25.754.781	78,28%
<b>TOTAL</b>	<b>13.683.844.058</b>	<b>9.874.224.798</b>	<b>72,16%</b>

González M.

D.Inicial  
V.de Serv.  
Comercial  
A.nación  
R.Financ

	APROPIADO	EJECUTADO
D.Inicial	1.152.500.000	1.612.947.294
V.de Serv.	4.973.700.000	1.899.000.263
Comercial	1.958.400.000	1.266.331.258
A.nación	5.566.344.058	5.070.191.202
R.Financ	32.900.000	25.754.781

13.683.844.058    9.874.224.798

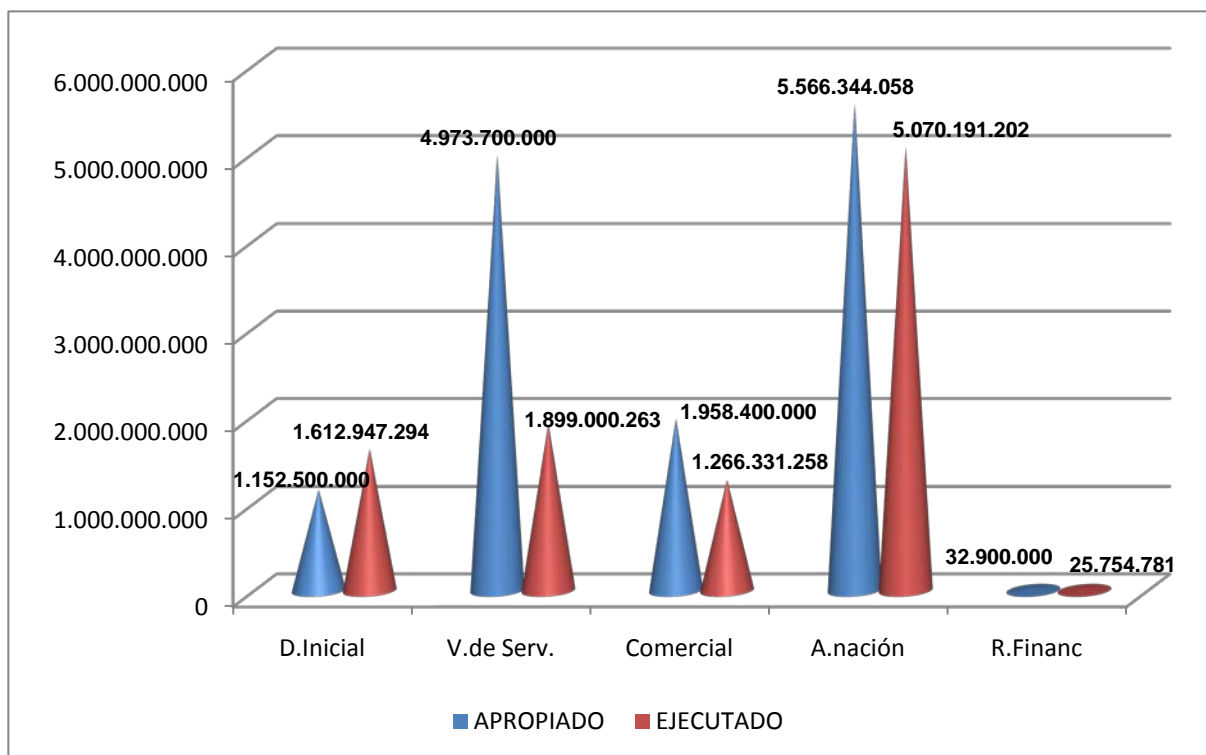

**ARTESANIAS DE COLOMBIA, S.A.**  
**PRESUPUESTO DE GASTOS**  
**EJECUCION PRESUPUESTAL AL 31 DE DICIEMBRE DE 2009**

<b>CONCEPTOS</b>	<b>APROPIACION</b>	<b>EJECUCION</b>	<b>%</b>
<b>1. FUNCIONAMIENTO</b>	<b>4.266.600.000</b>	<b>3.708.628.566</b>	<b>86,92%</b>
A. SERVICIOS PERSONALES	3.630.560.000	3.144.431.778	86,61%
B. GASTOS GENERALES.	509.500.000	465.176.943	91,30%
C. TRANSFERENCIAS	126.540.000	99.019.845	78,25%
<b>3. INVERSION</b>	<b>6.430.544.058</b>	<b>3.436.286.478</b>	<b>53,44%</b>
<b>4. OPERACIÓN COMERCIAL</b>	<b>1.891.000.000</b>	<b>1.301.074.337</b>	<b>68,80%</b>
<b>5. EVENTOS FERIALES</b>	<b>1.026.100.000</b>	<b>276.810.757</b>	<b>26,98%</b>
<b>5. DISPONIBILIDAD FINAL</b>	<b>69.600.000</b>	<b>0</b>	<b>0,00%</b>
<b>TOTAL</b>	<b>13.683.844.058</b>	<b>8.722.800.138</b>	<b>63,75%</b>

González M.

	APROPIADO	EJECUTADO
Servicios Personales	3.630.560.000	3.144.431.778
Gastos Generales	509.500.000	465.176.943
Transferencias	126.540.000	99.019.845
Inversión	6.430.544.058	3.436.286.478
Operación Comercial	1.891.000.000	1.301.074.337
Eventos FERIALES	1.026.100.000	276.810.757
Disponibilidad Final	69.600.000	
	<b>13.683.844.058</b>	<b>8.722.800.138</b>

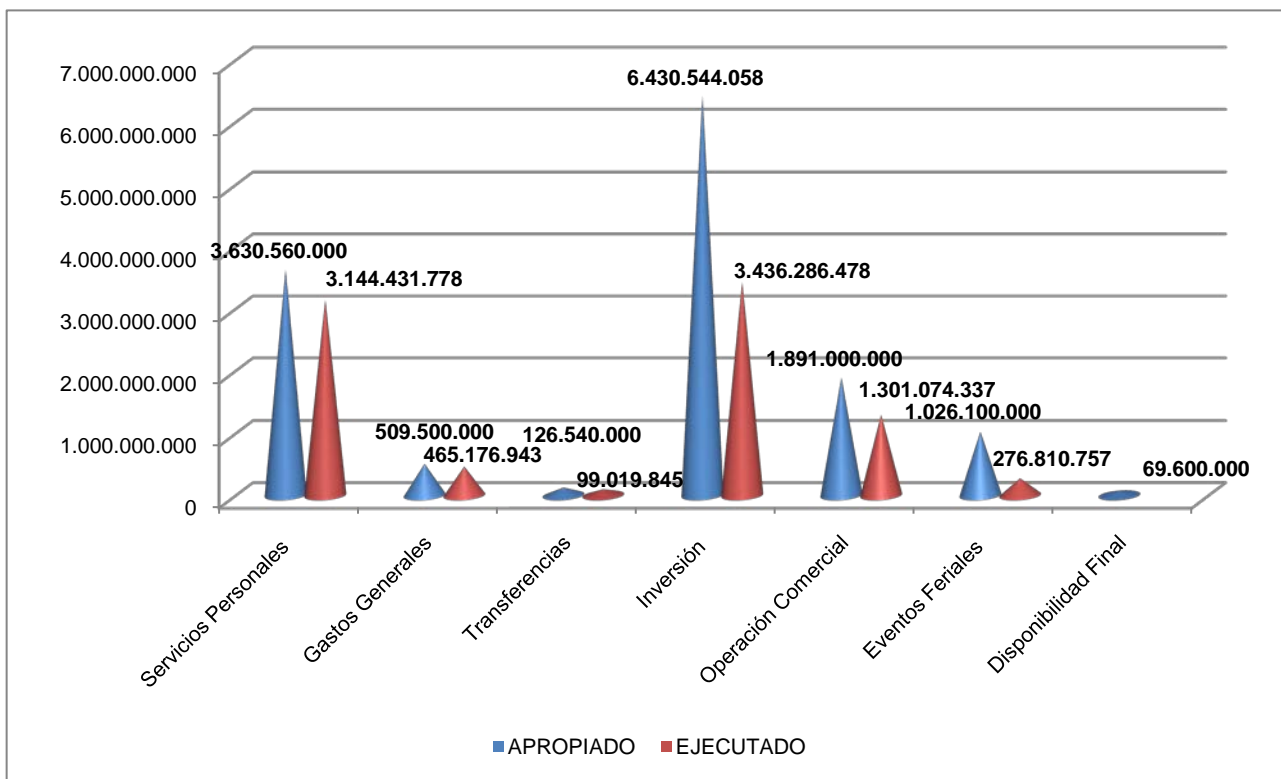

**ARTESANIAS DE COLOMBIA, S.A.**  
**PRESUPUESTO DE INVERSION RECURSOS P.G.N.**  
**EJECUCION PRESUPUESTAL AL 31 DE DICIEMBRE DE 2009**

<b>CONCEPTOS</b>	<b>APROPIACION</b>	<b>EJECUCION</b>	<b>%</b>
Construcción y operación Plaza de los Artesanos Parque Simón Bolívar Santafé de Bogotá, D.C.	58	0	0,00%
Construcción de taller de capacitación y adecuación de la infraestructura locativa del Claustro de Las Aguas en Bogotá	518.366.000	518.366.000	100,00%
Mejoramiento de la competitividad del sector artesanal de población vulnerable del país - APD	173.720.000	173.720.000	100,00%
Sistematización y fortalecimiento de la información, comunicación y tecnología para el sector artesanal del país	260.000.000	260.000.000	100,00%
Apoyo y fortalecimiento del Sector Artesanal en Colombia	1.351.458.000	1.351.458.000	100,00%
<b>TOTAL</b>	<b>2.303.544.058</b>	<b>2.303.544.000</b>	<b>100,00%</b>

	Ejecución	Apropiación
Construcción Plaza	0	58
Construcción taller de capacitación	518.366.000	518.366.000
Población Desplazada	173.720.000	173.720.000
Sistematización	260.000.000	260.000.000
Apoyo y fortalecimiento	1.351.458.000	1.351.458.058

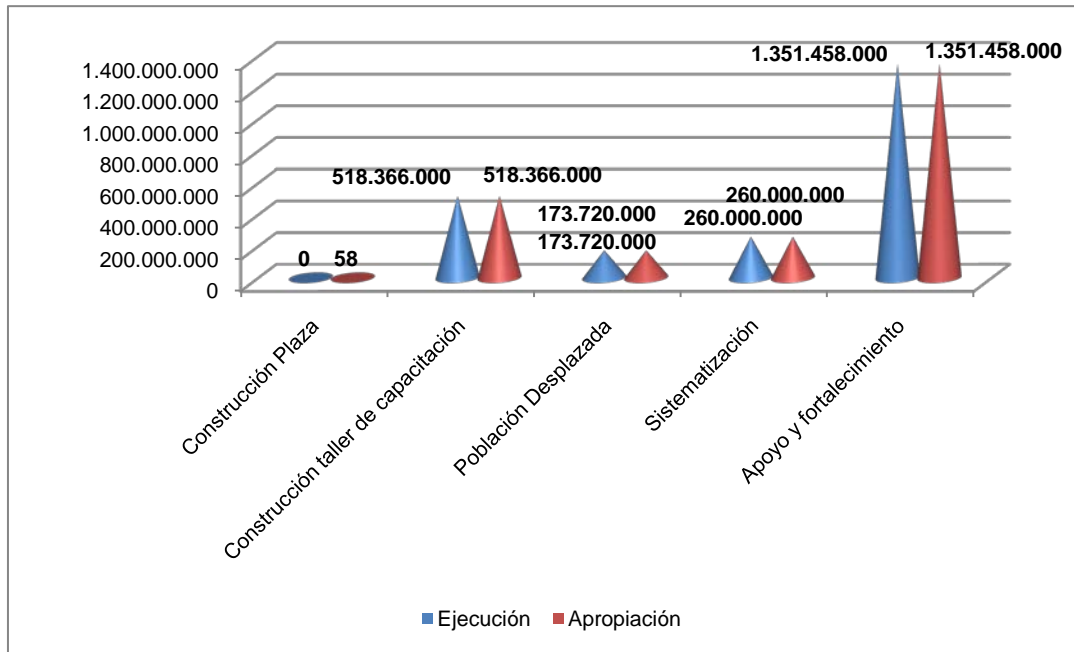

**ARTESANIAS DE COLOMBIA, S.A.**  
**PRESUPUESTO DE INVERSION CONVENIOS Y/O CONTRATOS**  
**EJECUCION PRESUPUESTAL AL 31 DE DICIEMBRE DE 2009**

<b>CONCEPTOS</b>	<b>APROPIACION</b>	<b>EJECUCION</b>	<b>%</b>
CO.045-7 FIDUAGRARIA-FOMIPYME	341.155.576	341.154.555	100,00%
CO.048-7 FIDUAGRARIA-FOMIPYME	113.120.527	111.148.516	98,26%
CO.1012 CORPOAMAZONIA	77.262.540	77.262.540	100,00%
CNV.23/2008 C.V.S.	10.352.444	7.612.471	73,53%
CNV.2008-009 ORGANIZACIÓN INDIGENA KANKUAMA	10.303.336	10.275.690	99,73%
CNV.055/2008 - CORPOBOYACA	3.625.960	3.332.544	91,91%
CNV 2008-018 CAMARA DE COMERCIO DE BUCARAMANGA Y MUNICIPIO FLORIDABLANCA	17.506.800	17.485.946	99,88%
CO.3191 SECRETARIA DISTRITAL DE INTEGRACION SOCIAL	270.000.000	251.262.694	93,06%
FOMIPYME SAN ANDRES	132.964.200	11.234.142	8,45%
PLAZA DE LOS ARTESANOS	415.071.665	0	0,00%
CNV.06/2008 F.D.L.ENGATIVA	82.960.000	64.986.292	78,33%
OTROS	2.256.013.052	0	0,00%
ALCALDIA LA MESA	12.000.000	4.114.258	34,29%
INSTITUTO DE TURISMO DEL META	30.687.500	19.583.106	63,81%
CENTRO DE CIENCIA Y TECNOLOGIA DE ANTIOQUIA	25.000.000	5.370.787	21,48%
CNV.394/2009 DISTRITO CARTAGENA DE INDIAS	35.000.000	15.920.132	45,49%
CO.001 LA CDA	33.900.000	27.415.469	80,87%
CNV.29 CVS	26.000.000	8.991.027	34,58%
CNV.328 SECRETARIA DISTRITAL DE DESARROLLO ECONOMICO	30.000.000	37.327.526	124,43%
CNV.1072 GOBERNACION DEL TOLIMA	84.000.000	59.204.014	70,48%
CNV.1762/2009 MINCULTURA	24.800.000	0	0,00%
CO.006 INCUBARCESAR	10.776.400	9.123.386	84,66%
CNV.3973 SECRETARIA DISTRITAL DE INTEGRACION SOCIAL	50.000.000	16.978.071	33,96%
MAQUINA DE PROTOTIPADO	34.500.000	32.959.312	95,53%
<b>TOTAL</b>	<b>4.127.000.000</b>	<b>1.132.742.478</b>	<b>27,45%</b>

	EJECUCION	APROPIACION
045-7 Fiduagraria	341.154.555	341.155.576
048-7 Fiduagraria	111.148.516	113.120.527
1012 Corpoamazonia	77.262.540	77.262.540
CNV. 23/2008 CVS	7.612.471	10.352.444
CONVENIO 2008-009 O.I.Kankuama		
	10.275.690	10.303.336
CNV.055/2008 - Corpoboyacà	3.332.544	3.625.960
Camara de C/cio B/manga	17.485.946	17.506.800
CO.SDIS	251.262.694	270.000.000
FOMIPYME San Andres	11.234.142	132.964.200
Plaza de los Artesanos	0	415.071.665
CNV.06/2008 F.D.L.Engativà	64.986.292	82.960.000
Otros	0	2.256.013.052
Alcaldia de la Mesa	4.114.258	12.000.000
Instituto de Turismo del Meta	19.583.106	30.687.500
Centro de Ciencia y Tecnología de Antioquia	5.370.787	25.000.000
Distrito de Cartagena	15.920.132	35.000.000
La CDA	27.415.469	33.900.000
CVS	8.991.027	26.000.000
Secretaría Distrital de D.E	37.327.526	30.000.000
Gobernación del Tolima	59.204.014	84.000.000
MINCULTURA	0	24.800.000
INCUBARCESAR	9.123.386	10.776.400
CNV.3973-Ssecretaría Distrital de I.S.	16.978.071	50.000.000
Maquina de prototipado	32.959.312	34.500.000

1.132.742.478 4.127.000.000

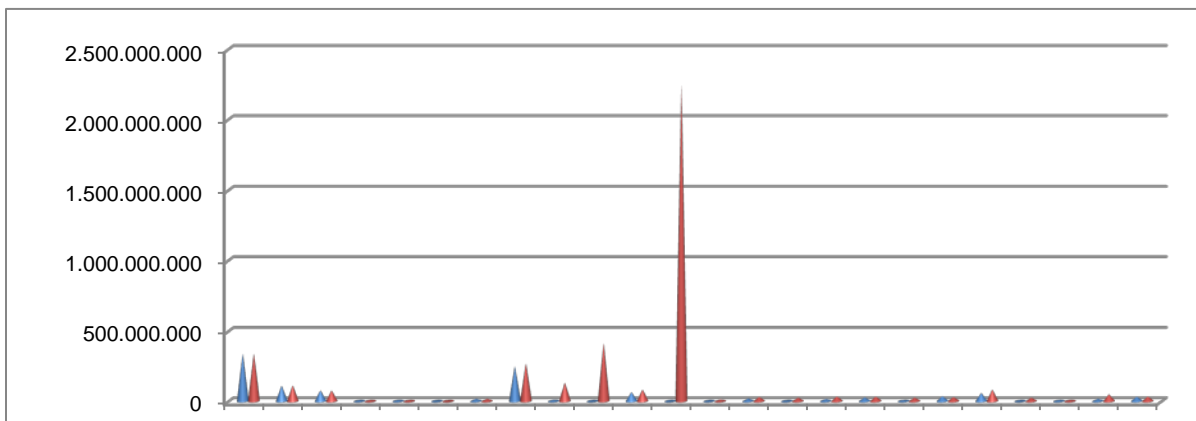



045-7 Fiduagraría  
048-7 Fiduagraría  
1012 Corpoamazonia  
CNV - 23/2008 CVS  
CONVENIO 2008-009 O.I.Kankuama  
CNV.055/2008 - Corpoboyacá  
Camara de Cicio Bimanga  
FOMPYME San Andres  
Plaza de los Artesanos  
CO.SDIS  
CNV.06/2008 F.D.L.Engativa  
Instituto de Turismo del Meta  
Centro de Ciencia y Tecnología de...  
Alcaldia de la Mesa  
Otros  
Distrito de Cartagena  
Secretaría Distrital de D.E  
La CDA  
CVS  
Gobernación del Tolima  
MINCULTURA  
INCUBARCESAR  
CNV.3973-Ssecretaría Distrital de I.S.  
Maquina de prototipado

■ EJECUCION ■ APROPIACION