

# PETA TOPOGRAFI KABUPATEN MIMIKA / TOPOGRAPHY MAP OF MIMIKA DISTRICT

Skala 1 : 250.000 pada ukuran A1 / 1 : 250.000 Scale in A1 size

Lembar ID-K24-250K / Sheet ID-K24-250K

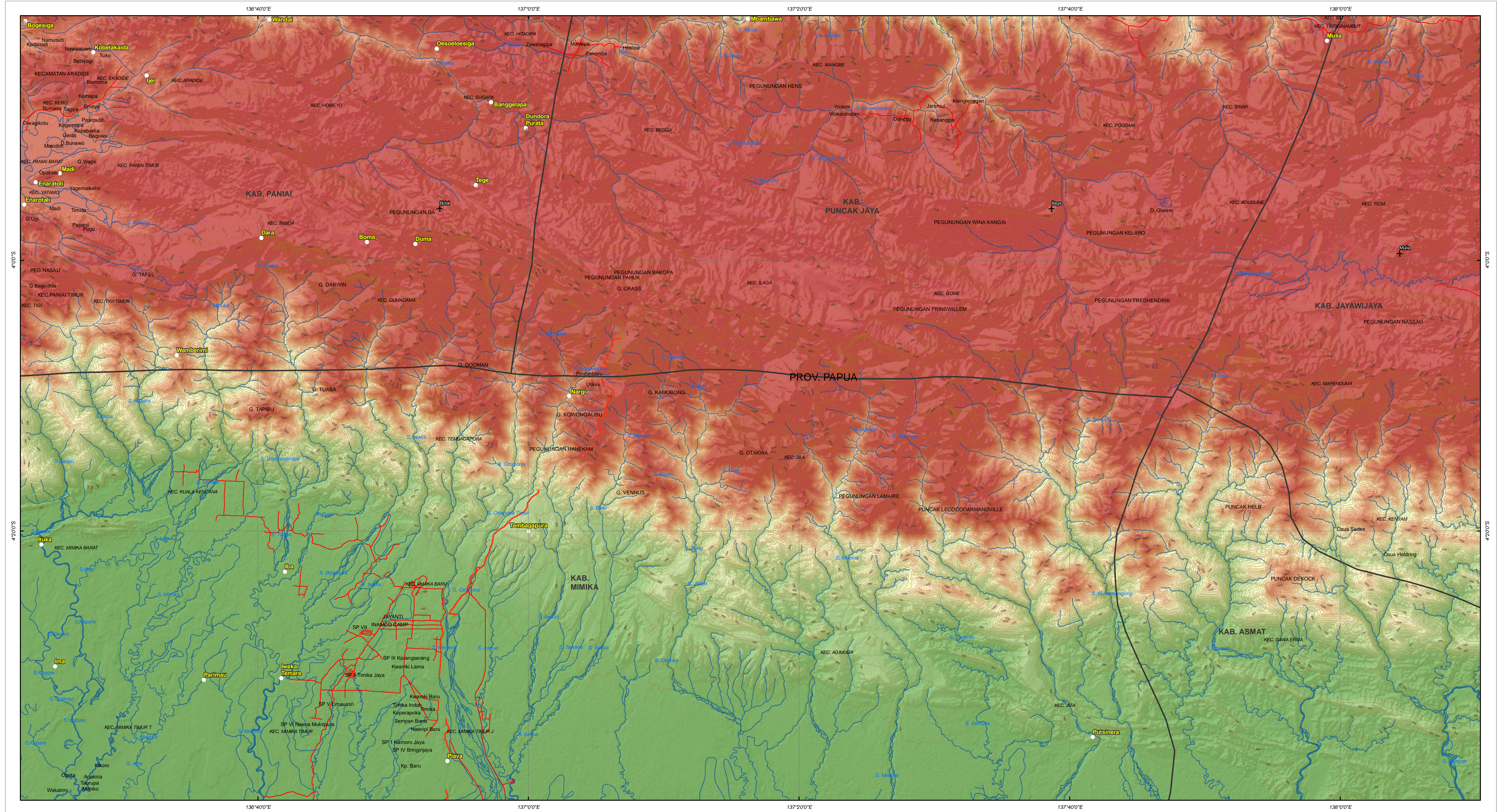

## Legenda / Legend

### Batas Administrasi / Administrative Boundary

- Ibu Kota Provinsi / Province Capital
- Kota / Town
- Batas Provinsi / Province Boundary
- Batas Kabupaten / District Boundary
- Batas Kecamatan / Sub District Boundary
- Garis Pantai / Coast Line

### Jaringan Jalan / Road Network

- Jalan Utama / Major Road
- Jalan Kolektor / Collector Road
- Jalan Lokal / Local Road
- - - Jalan Setapak / Step Road
- Jalan Kereta Api / Rail Way
- Jalan Lori / Lorry Road

### Transportasi / Transportation

- ✈ Bandara / Airport
- ⚓ Pelabuhan / Port

### Topografi / Topography

- Ketinggian (mdpal) / High (m above sea level)
- High : > 1000
- Low : < 200
- Garis Kontur / Contour Line

### Hidrologi / Hydrologi

- Sungai / River
- Danau / Lake

## Informasi Kartografi / Cartographic Information

Proyeksi Lokal / Local Projection :  
UTM, Zone 53 South

Proyeksi Geografi / Geographic projection :  
Lintang - Bujur / Latitude - Longitude

Datum Unit : WGS - 84

Unit Grid / Grid Unit :  
Lintang - Bujur dengan interval antar grid 0.3 derajat /  
Lat - Long with interval 0.3 degree



0 2.5 5 10 15 20  
Kilometers

Skala / Scale :  
1 : 250.000 pada ukuran A1 / 1 : 250.000 at A1 size  
1 cm di peta sama dengan 2.5 km di lapangan /  
1 cm equals with 2.5 km in the field

Satuan tinggi dalam meter / High unit in meters  
Selang kontur 100 meter / Contour interval of 100 meters

## Sumber data / Data Source:

Peta ini dikompilasi dari / This map compile from :

- Gambar background / Image background :  
ESRI Shade Relief World 2D  
SRTM 30 M
- Peta dasar / base map :  
Peta dasar digital Bakosurtanal Skala 1 : 250.000/  
Digital Basemap, Bakosurtanal 1 : 250.000 Scale
- Batas administrasi/administrative boundary :  
BPS 2006
- Kota, pelabuhan dan bandara / town, port, and airport :  
United Nations Development Programme (UNDP)

## Keterangan Dokumen / Document Properties

Penggambaran batas administrasi dan nama geografi, tidak dijamin bebas dari kesalahan, dan tidak menyiratkan pengesahan resmi dari BNPB / The depiction boundaries and geographic names are not warranted to be error-free nor do they imply official endorsement by BNPB

ID peta / Map ID : 2010-07-13\_ID-K24-250K\_index  
Dibuat tanggal / production date : 13 Juli 2010 / July 13, 2010  
Dibuat oleh / produce by :



**BADAN NASIONAL PENANGGULANGAN BENCANA (BNPB)**

Jl. Ir. H. Juanda 36, Jakarta 10120 Indonesia  
Telp. 021 345.8400, Fax. 021 345.8500

ID-H21-250K	ID-H22-250K	ID-H23-250K	ID-H24-250K	ID-H25-250K
ID-I21-250K	ID-I22-250K	ID-I23-250K	ID-I24-250K	ID-I25-250K
ID-J21-250K	ID-J22-250K	ID-J23-250K	ID-J24-250K	ID-J25-250K
ID-K21-250K	ID-K22-250K	ID-K23-250K	ID-K24-250K	ID-K25-250K
ID-L21-250K	ID-L22-250K	ID-L23-250K	ID-L24-250K	ID-L25-250K
ID-M21-250K	ID-M22-250K	ID-M23-250K	ID-M24-250K	ID-M25-250K
ID-N21-250K	ID-N22-250K	ID-N23-250K	ID-N24-250K	ID-N25-250K
ID-O21-250K		ID-O24-250K	ID-O25-250K	