



Dades estadístiques de població en data 1 de gener de 2011

(tancades l' 1 d'abril de 2011)

SUMARI

1	Presentació	2
2	Distribució de la població per districtes, seccions i sexe	3
3	Distribució d'habitants, habitatges i edificis habitats, per districtes i seccions	5
4	Habitatges segons el nombre de persones	7
5	Distribució de la població per edat i sexe	8
6	Distribució de la població de 15 anys i més, per nivell d'instrucció i sexe	11
7	Distribució de la població per lloc de naixement i sexe	12
8	Distribució de la població per grans grups d'edat i lloc de naixement	13
9	Distribució de la població segons nacionalitat	14
10	Distribució dels estrangers per nacionalitat i sexe	14
11	Comparació de la població estrangera en data 1.01.2010 i en data 1.01.2011	15
12	Distribució dels estrangers per grans grups d'edat	15
13	Comparació població en data 1.01.2010 i 1.01.2011, per districtes i seccions	16
14	Moviments de la població entre l'1 de gener i el 31 de desembre de 2010	18
15	Procedència i destinació en el decurs de l'any 2010	19
16	Altes i canvis de domicili durant l'any 2010, per districtes i seccions	20
17	Baixes i canvis de domicili durant l'any 2010, per districtes i seccions	21
18	Dades sobre població del districte 1	22
19	Dades sobre població del districte 2	30
20	Dades sobre població del districte 3	38
21	Dades sobre població del districte 4	46
22	Dades sobre població del districte 5	54
23	Dades sobre població de les 3 àrees bàsiques de salut i d'atenció social	62
24	Dades sobre població de les 4 zones d'educació infantil i primària	67
25	Evolució de la població 1940 – 2011	75
Annex: Plànol 1:10.000 per districtes i seccions en data 1 de gener de 2011		

1. PRESENTACIÓ

Les dades que es presenten en aquest dossier corresponen a l'explotació estadística del Padró d'Habitants en data 1 de gener de 2011, tancades el dia 1 d'abril del mateix any, i que indiquen que el Prat de Llobregat té 63.688 habitants.

Les mateixes dades tancades l'any 2010, en la mateixa data, donaven una xifra de 63.516 habitants.

La Llei 4/1996, per la qual es va aprovar la reforma de la Llei de bases de règim local, en aspectes del Padró d'Habitants, va implementar el que s'ha anomenat padró continu: se suprimeixen les renovacions quinquennals del Padró d'Habitants i aquest es converteix en un arxiu administratiu *viu*. Pel que fa a les xifres de població, això afecta en el fet que, tancades un dia o un altre, poden variar. Per això és important tenir en compte que les xifres que ara presentem han estat el resultat de les dades del padró segons la gestió realitzada fins el dia 1 d'abril de 2011.

Els dossiers estadístics dels anys anteriors al 2001 es tancaven l'1 de gener de cada any, però en lloc de tenir en compte els moviments del Padró d'Habitants que afectessin a l'any de referència, el que es tenia en compte eren tots els moviments que s'havien gestionat en el padró fins a l'1 de gener corresponent.

El dossier recull la divisió del terme municipal del Prat segons diferents àmbits de treball:

1. Per districtes i seccions

Hi ha un total de 5 districtes i cada districte es divideix en diferents seccions. Els límits de les seccions va en funció del nombre d'electors, que no pot superar els 2000:

5 seccions formen el districte primer
7 seccions el segon
13 seccions el tercer
6 seccions el quart i
8 seccions el cinquè.

2. Per àrees bàsiques de salut i d'atenció social

A partir de l'1 de gener de 2000 la divisió de les àrees bàsiques corresponents a Sanitat i a Serveis Socials coincideixen en els seus límits territorials. Aquestes divisions tenen com a finalitat la distribució de la població del Prat per tal sigui atesa en un dels tres centres d'atenció primària de la ciutat i en un o altre centre d'atenció social.

3. Per zones d'educació infantil i primària

El Prat té 12 centres públics d'educació infantil i primària. Per facilitar la tasca de les matriculacions i tenir en compte que l'escola es trobi a la vora del domicili del nen o nena, el terme municipal es divideix en 4 zones. Cada una té dos o més centres assignats.

2. DISTRIBUCIÓ DE LA POBLACIÓ PER DISTRICTES, SECCIONS I SEXE

Districte	Secció	Homes	Dones	Total	% total població
1	1	885	903	1.788	2,81%
	2	847	919	1.766	2,77%
	3	618	655	1.273	2,00%
	4	850	897	1.747	2,74%
	5	804	808	1.612	2,53%
TOTAL DISTRICTE 1		4.004	4.182	8.186	12,85%
2	1	814	887	1.701	2,67%
	2	957	1.014	1.971	3,09%
	3	616	613	1.229	1,93%
	4	1.029	956	1.985	3,12%
	5	853	869	1.722	2,70%
	6	1.120	1.102	2.222	3,49%
	7	954	963	1.917	3,01%
TOTAL DISTRICTE 2		6.343	6.404	12.747	20,01%
3	1	713	755	1.468	2,30%
	2	601	577	1.178	1,85%
	3	825	827	1.652	2,59%
	4	794	816	1.610	2,53%
	5	1.042	1.108	2.150	3,38%
	6	749	718	1.467	2,30%
	7	984	947	1.931	3,03%
	8	1.100	1.107	2.207	3,47%
	9	1.130	1.115	2.245	3,52%
	10	939	935	1.874	2,94%
	11	600	656	1.256	1,97%
	12	381	341	722	1,13%
	13	419	390	809	1,27%
TOTAL DISTRICTE 3		10.277	10.292	20.569	32,30%
4	1	449	488	937	1,47%
	2	948	942	1.890	2,97%
	3	678	688	1.366	2,14%
	4	592	639	1.231	1,93%
	5	631	652	1.283	2,01%
	6	683	667	1.350	2,12%
TOTAL DISTRICTE 4		3.981	4.076	8.057	12,65%
5	1	622	697	1.319	2,07%
	2	676	690	1.366	2,14%
	3	663	670	1.333	2,09%
	4	852	866	1.718	2,70%
	5	893	854	1.747	2,74%
	6	971	970	1.941	3,05%
	7	979	1.006	1.985	3,12%
	8	1.371	1.349	2.720	4,27%
TOTAL DISTRICTE 5		7.027	7.102	14.129	22,18%
TOTAL EL PRAT		31.632	32.056	63.688	100,00%

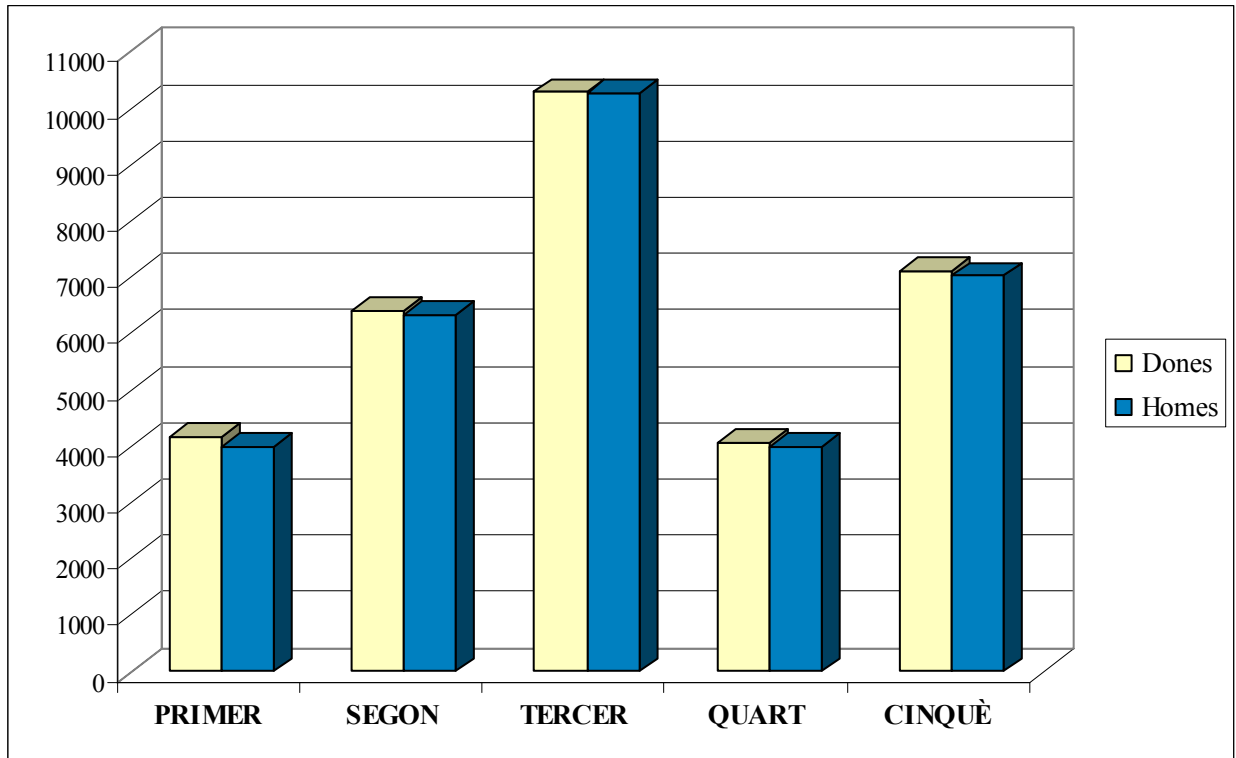

Distribució de la població per districte i sexe

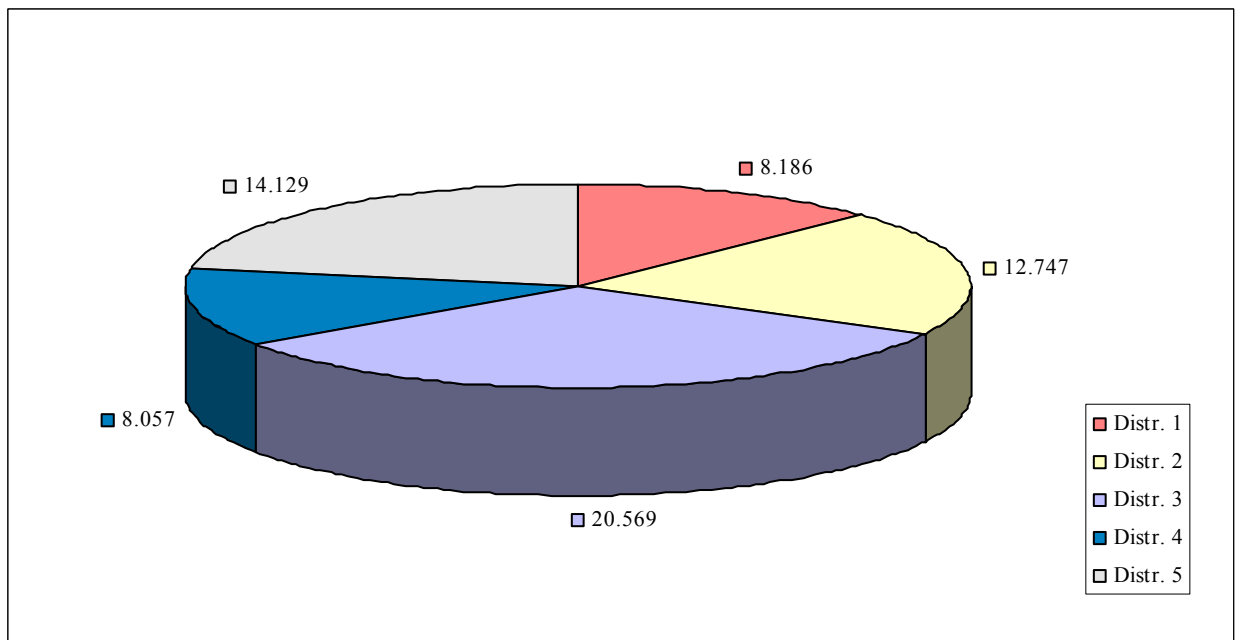

Habitants per districte

3. DISTRIBUCIÓ D'HABITANTS, HABITATGES I EDIFICIS HABITATS, PER DISTRICTES I SECCIONS

Districte	Secció	Habitants	Habitatges habitats	Edificis habitats	Habitatges/ Edifici	Habitants/ Habitatge
1	1	1.788	688	245	2,81	2,60
	2	1.766	700	281	2,49	2,52
	3	1.273	502	221	2,27	2,54
	4	1.747	719	95	7,57	2,43
	5	1.612	593	142	4,18	2,72
TOTAL DISTRICTE 1		8.186	3.202	984	3,25	2,56
2	1	1.701	672	63	10,67	2,53
	2	1.971	771	224	3,44	2,56
	3	1.229	485	24	20,21	2,53
	4	1.985	723	86	8,41	2,75
	5	1.722	704	98	7,18	2,45
	6	2.222	783	40	19,58	2,84
	7	1.917	741	47	15,77	2,59
TOTAL DISTRICTE 2		12.747	4.879	582	8,38	2,61
3	1	1.468	578	256	2,26	2,54
	2	1.178	393	29	13,55	3,00
	3	1.652	621	79	7,86	2,66
	4	1.610	645	123	5,24	2,50
	5	2.150	818	117	6,99	2,63
	6	1.467	512	35	14,63	2,87
	7	1.931	712	44	16,18	2,71
	8	2.207	725	56	12,95	3,04
	9	2.245	782	50	15,64	2,87
	10	1.874	664	133	4,99	2,82
	11	1.256	417	34	12,26	3,01
	12	722	258	24	10,75	2,80
	13	809	280	74	3,78	2,89
TOTAL DISTRICTE 3		20.569	7.405	1.054	7,03	2,78
4	1	937	367	8	45,88	2,55
	2	1.890	706	66	10,70	2,68
	3	1.366	495	68	7,28	2,76
	4	1.231	424	58	7,31	2,90
	5	1.283	472	68	6,94	2,72
	6	1.350	312	35	8,91	4,33
TOTAL DISTRICTE 4		8.057	2.776	303	9,16	2,90
5	1	1.319	515	113	4,56	2,56
	2	1.366	510	46	11,09	2,68
	3	1.333	510	51	10,00	2,61
	4	1.718	606	91	6,66	2,83
	5	1.747	668	41	16,29	2,62
	6	1.941	739	99	7,46	2,63
	7	1.985	757	149	5,08	2,62
	8	2.720	953	333	2,86	2,85
TOTAL DISTRICTE 5		14.129	5.258	923	5,70	2,69
TOTAL EL PRAT		63.688	23.520	3.846	6,12	2,71

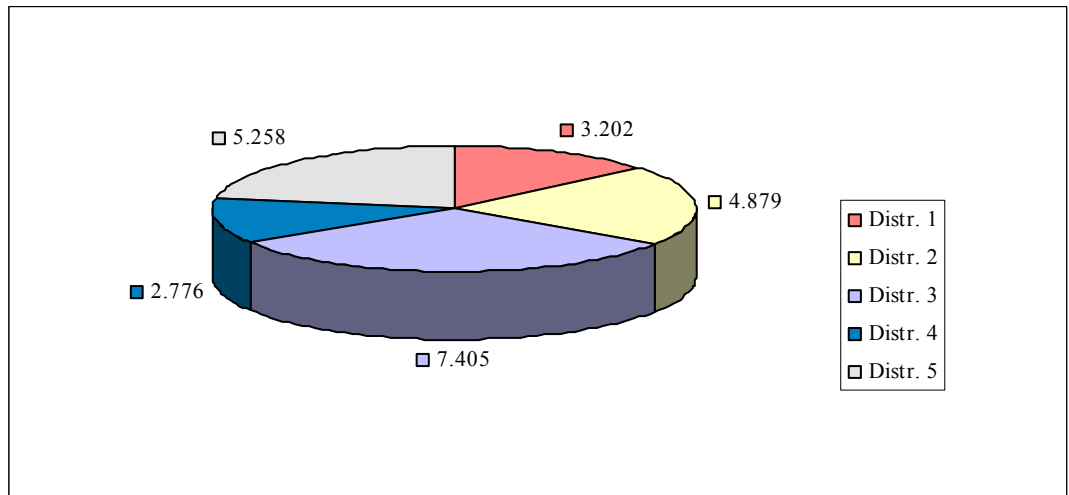

Habitatges habitats per districte

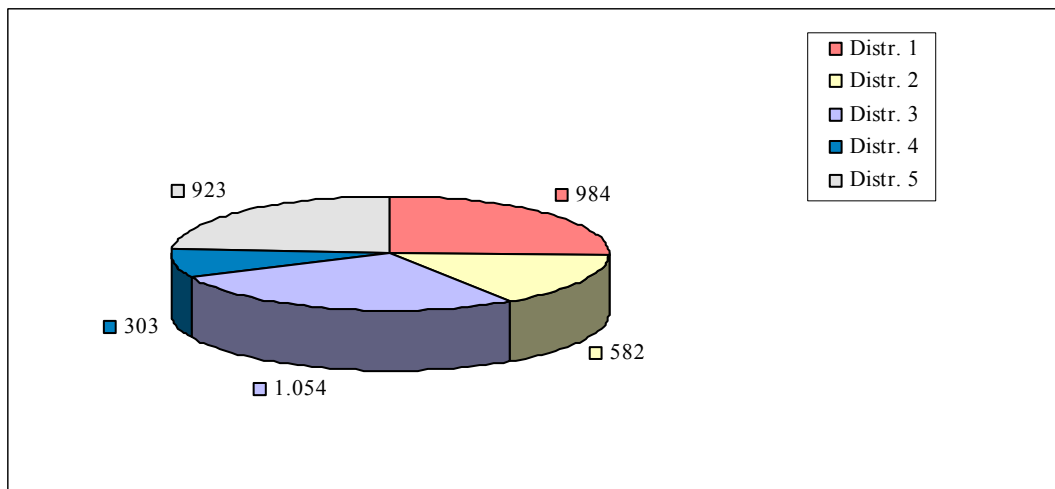

Edificis habitats per districte

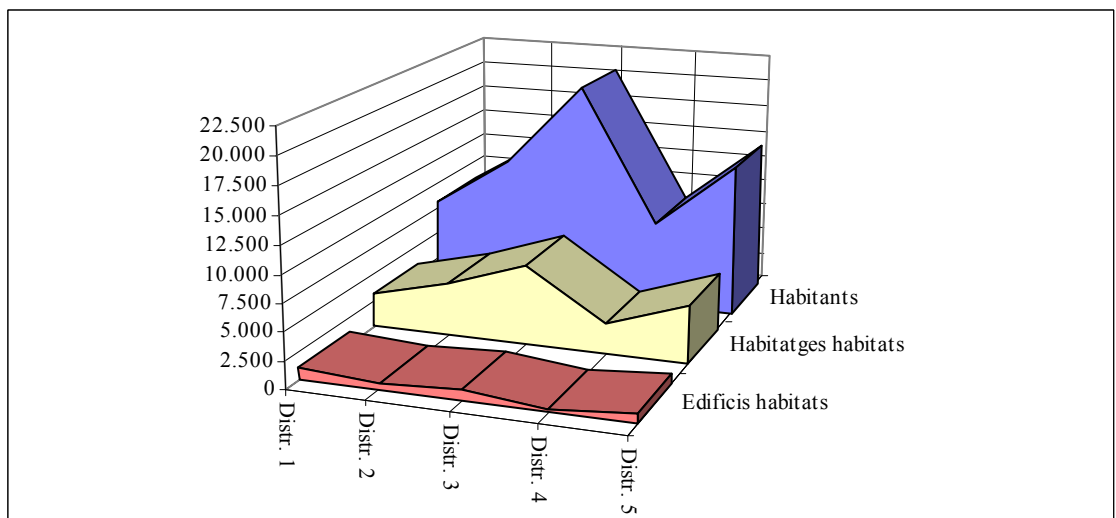

Habitants, habitatges i edificis habitats per districte

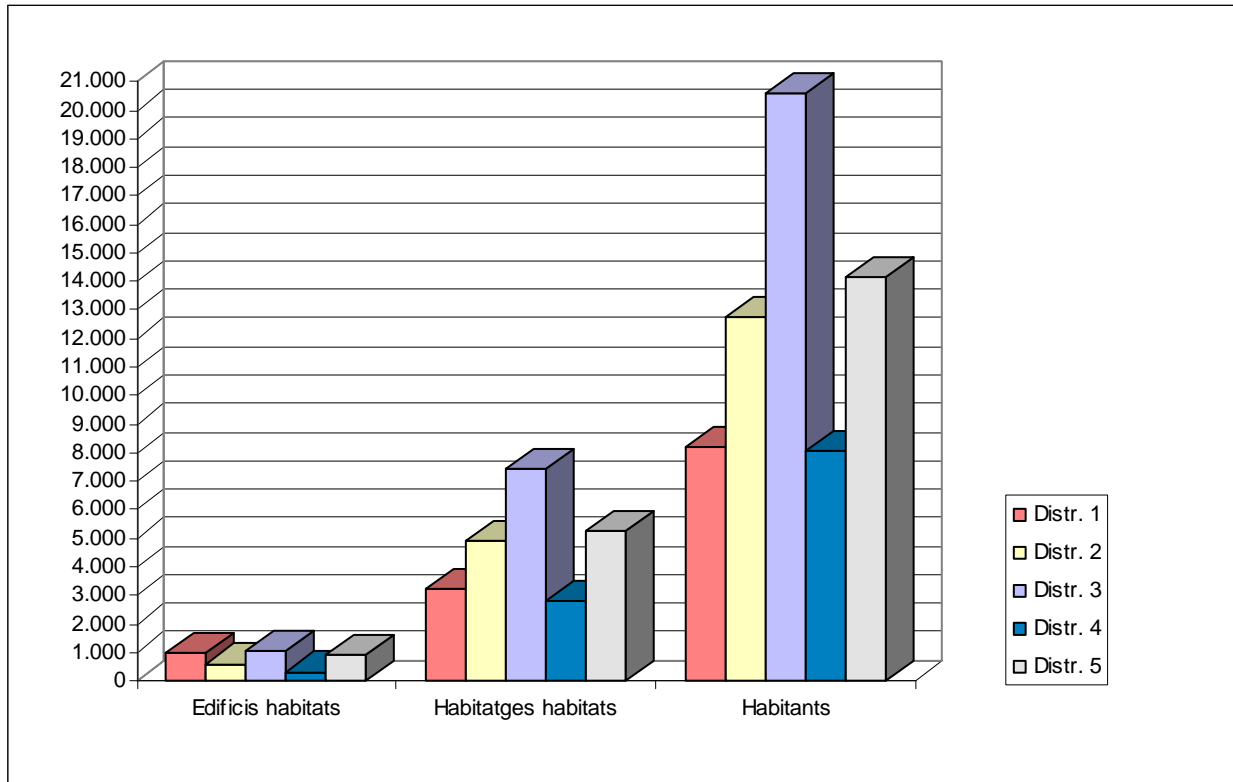

Habitants, habitatges i edificis habitats per districte

4. HABITATGES SEGONS EL NOMBRE DE PERSONES

Persones Any	1	2	3	4	5	6	7	8	9 i més	TOTAL llars
2010	4.755	7.031	5.683	4.229	1.059	369	172	112	110	23.520
2009	4.592	7.062	5.640	4.281	1.037	364	178	113	106	23.373
2008	4.513	7.030	5.699	4.201	1.096	390	185	115	99	23.328
2007	4.462	6.983	5.675	4.193	1.069	375	194	110	99	23.160
2006	4.255	6.885	5.710	4.221	1.087	392	145	106	106	22.907
2005	4.057	6.830	5.639	4.261	1.128	381	179	117	122	22.714
2004	3.918	6.565	5.750	4.368	1.133	385	177	111	129	22.536
2003	3.769	6.270	5.597	4.639	1.185	392	184	88	131	22.255
2002	3.564	5.856	5.434	4.888	1.259	434	155	95	125	21.810
2001	3.387	5.564	5.383	4.996	1.410	417	164	81	104	21.506
2000	3.192	5.258	5.211	5.147	1.553	441	158	90	91	21.141
1996*	2.433	4.602	4.720	5.424	1.971	549	186	61	73	20.019
1991*	1.798	3.944	4.164	5.434	2.303	889	212	90	74	18.908

* Font: Institut d'Estadística de Catalunya

5. DISTRIBUCIÓ DE LA POBLACIÓ PER EDAT I SEXE

5.1. Per grups d'edat i sexe

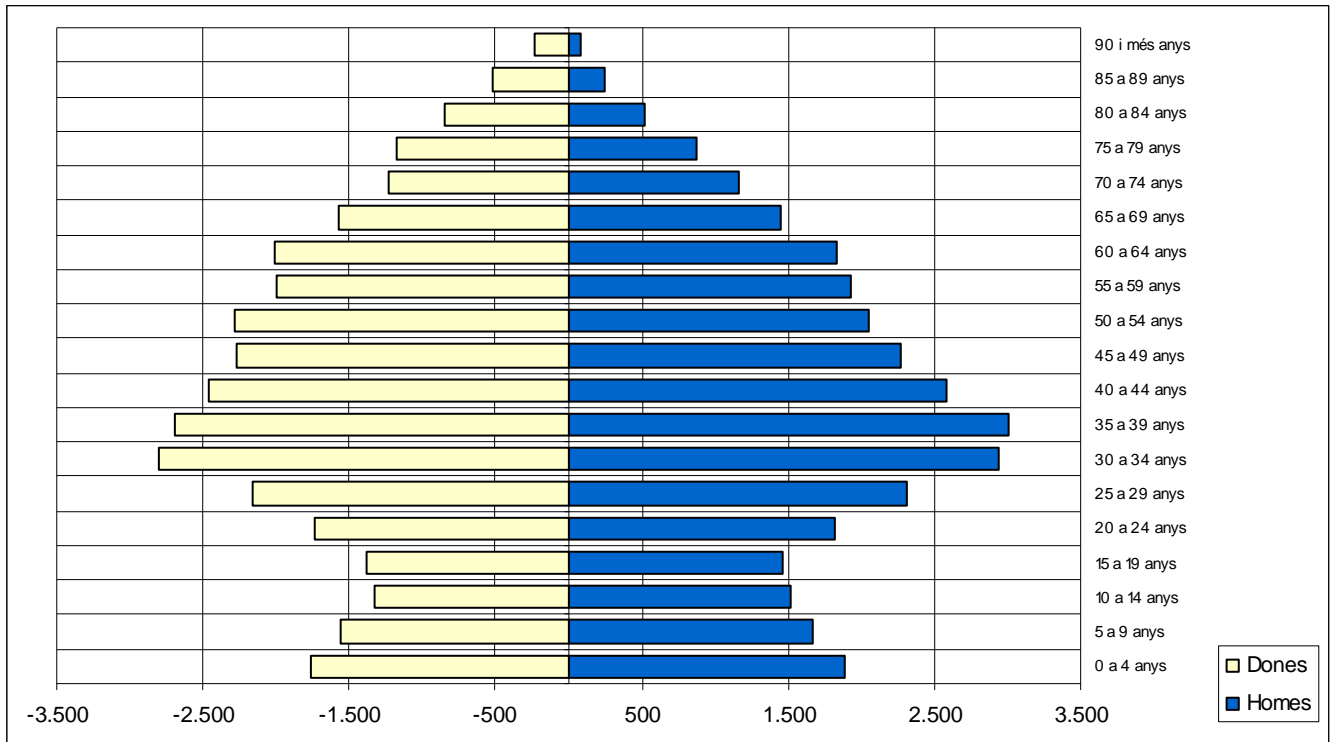

Grup d'edat	Homes	Dones	TOTAL	% sobre total
0 a 4 anys	1.893	1.766	3.659	5,75%
5 a 9 anys	1.667	1.565	3.232	5,07%
10 a 14 anys	1.519	1.326	2.845	4,47%
15 a 19 anys	1.463	1.386	2.849	4,47%
20 a 24 anys	1.816	1.740	3.556	5,58%
25 a 29 anys	2.313	2.163	4.476	7,03%
30 a 34 anys	2.936	2.802	5.738	9,01%
35 a 39 anys	3.014	2.695	5.709	8,96%
40 a 44 anys	2.583	2.455	5.038	7,91%
45 a 49 anys	2.272	2.276	4.548	7,14%
50 a 54 anys	2.046	2.289	4.335	6,81%
55 a 59 anys	1.931	1.995	3.926	6,16%
60 a 64 anys	1.828	2.013	3.841	6,03%
65 a 69 anys	1.447	1.577	3.024	4,75%
70 a 74 anys	1.167	1.228	2.395	3,76%
75 a 79 anys	877	1.175	2.052	3,22%
80 a 84 anys	526	844	1.370	2,15%
85 a 89 anys	249	526	775	1,22%
90 i més anys	85	235	320	0,50%
TOTAL	31.632	32.056	63.688	100%

5.2. Distribució de la població per edat i sexe

Edat	Homes	Dones	TOTAL
0	400	341	741
1	374	361	735
2	406	380	786
3	345	338	683
4	368	346	714
5	359	318	677
6	331	342	673
7	337	307	644
8	329	301	630
9	311	297	608
10	299	287	586
11	308	265	573
12	298	253	551
13	310	255	565
14	304	266	570
15	273	251	524
16	284	243	527
17	287	289	576
18	312	309	621
19	307	294	601
20	323	292	615
21	361	326	687
22	382	339	721
23	373	400	773
24	377	383	760
25	403	424	827
26	444	393	837
27	467	374	841
28	457	468	925
29	542	504	1046
30	558	532	1090
31	531	512	1043
32	624	610	1234
33	579	583	1162
34	644	565	1209
35	662	542	1204
36	619	576	1195
37	613	526	1139
38	561	553	1114
39	559	498	1057
40	531	510	1041
41	547	449	996
42	494	499	993
43	509	500	1009
44	502	497	999
45	462	468	930
46	499	493	992
47	458	453	911
48	449	426	875
49	404	436	840
50	424	477	901
Subtotal	21900	20651	42551

Edat	Homes	Dones	TOTAL
51	417	465	882
52	404	436	840
53	419	460	879
54	382	451	833
55	406	381	787
56	384	418	802
57	396	383	779
58	410	417	827
59	335	396	731
60	338	418	756
61	401	414	815
62	404	434	838
63	350	379	729
64	335	368	703
65	357	361	718
66	327	347	674
67	300	350	650
68	249	271	520
69	214	248	462
70	316	321	637
71	179	170	349
72	181	217	398
73	260	256	516
74	231	264	495
75	213	244	457
76	191	238	429
77	186	239	425
78	157	230	387
79	130	224	354
80	144	202	346
81	117	195	312
82	104	163	267
83	86	146	232
84	75	138	213
85	63	142	205
86	45	110	155
87	50	126	176
88	49	82	131
89	42	66	108
90	19	64	83
91	18	45	63
92	17	33	50
93	9	17	26
94	4	23	27
95	4	15	19
96	4	12	16
97	3	8	11
98	3	4	7
99	2	4	6
100	2	10	12
TOTAL	31632	32056	63688

6. DISTRIBUCIÓ DE LA POBLACIÓ DE MÉS DE 14 ANYS , SEGONS EL NIVELL D'INSTRUCCIÓ

Grup d'edat		15-29	30-44	45-59	60-74	75-89	90 i més	TOTAL	%
Nivell d'instrucció									
1	No es coneix	58	30	26	13	16	5	148	0,27%
2	Ni llegir, ni escriure	641	77	121	310	369	46	1.564	2,90%
3	Sense estudis	1.341	185	575	1.668	1.222	110	5.101	9,45%
4	EGB1, Primària incompleta	1.642	992	4.506	5.022	2.194	131	14.487	26,85%
5	EGB2,B elemental,FP1,ESO	4.314	7.119	4.405	1.521	251	17	17.627	32,67%
6	FP2, Mestratge	420	2.653	960	243	42	3	4.321	8,01%
7	B superior, BUP, COU	1.663	2.806	1.231	216	38	4	5.958	11,04%
8	Títol de grau mig	424	1.248	483	179	49	4	2.387	4,42%
9	Títol superior	378	1375	502	88	16		2.359	4,37%
TOTAL		10.881	16.485	12.809	9.260	4.197	320	53.952	100%

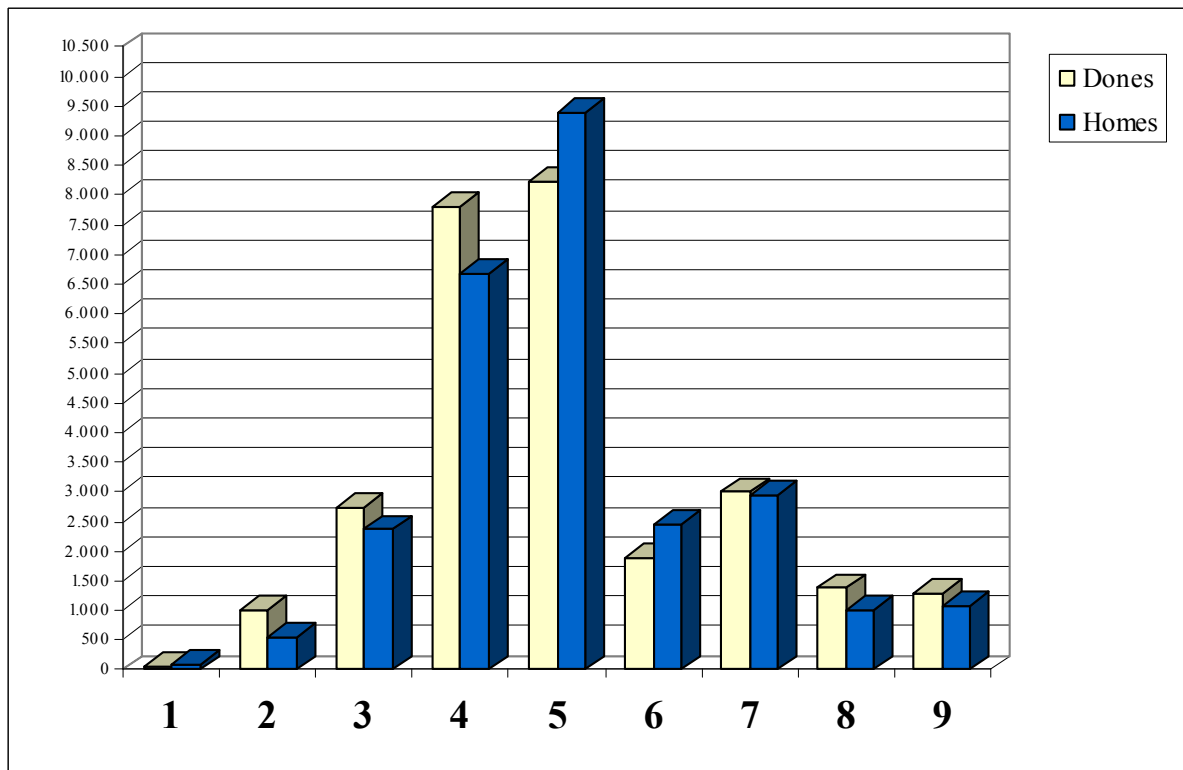

Nivell d'instrucció dels majors de 14 anys, per sexe

7. DISTRIBUCIÓ DE LA POBLACIÓ PER LLOC DE NAIXEMENT I SEXE

Lloc de naixement	Homes	Dones	TOTAL	% sobre total població
El Prat de Llobregat	6.604	6.386	12.990	20,40%
Resta Catalunya	12.614	12.398	25.012	39,27%
Andalusia	3.998	4.640	8.638	13,56%
Aragó	318	381	699	1,10%
Astúries	51	76	127	0,20%
Balears	44	32	76	0,12%
Canàries	29	34	63	0,10%
Cantàbria	36	38	74	0,12%
Castella -La Manxa	1.026	1.101	2.127	3,34%
Castella i Lleó	636	764	1.400	2,20%
Ceuta i Melilla	106	109	215	0,34%
Comunitat Valenciana	272	311	583	0,92%
Extremadura	1.243	1.390	2.633	4,13%
Galícia	311	409	720	1,13%
La Rioja	12	16	28	0,04%
Madrid	165	169	334	0,52%
Múrcia	175	228	403	0,63%
Navarra	33	51	84	0,13%
País Basc	51	75	126	0,20%
TOTAL ESPANYA	27.724	28.608	56.332	88,45%
Romania	399	321	720	1,13%
Resta Europa comunitària	473	328	801	1,26%
Europa no comunitària	94	119	213	0,33%
Marroc	1.006	699	1.705	2,68%
Resta Àfrica	100	55	155	0,24%
Amèrica del Nord	16	11	27	0,04%
Amèrica Central	163	206	369	0,58%
Argentina	177	166	343	0,54%
Equador	174	212	386	0,61%
Xile	522	443	965	1,52%
Resta Amèrica del Sud	513	700	1.213	1,90%
Àsia	265	186	451	0,71%
Austràlia	5	2	7	0,01%
Altres	1	0	1	0,00%
TOTAL ALTRES PAÏSOS	3.908	3.448	7.356	11,55%
TOTAL	31.632	32.056	63.688	100,00%

8. DISTRIBUCIÓ DE LA POBLACIÓ PER GRUPS D'EDAT I LLOC DE NAIXEMENT

Lloc de naixement	0-14	15-29	30-44	45-59	60-74	75-89	90 i més	TOTAL
El Prat de Llobregat	7.681	1.490	1.054	1.267	886	570	42	12.990
Resta Catalunya	1.304	6.972	10.893	4.045	1.179	575	44	25.012
Andalusia	35	108	661	3.063	3.327	1.349	95	8.638
Aragó	7	11	68	154	269	173	17	699
Astúries	4	10	26	38	36	12	1	127
Balears	9	18	32	8	3	6		76
Canàries	9	15	14	12	8	5		63
Cantàbria	1	8	10	19	22	14		74
Castella -La Manxa	3	16	138	752	842	347	29	2.127
Castella i Lleó	4	31	125	470	566	189	15	1.400
Ceuta i Melilla	1	5	26	78	73	31	1	215
Comunitat Valenciana	10	30	77	139	165	143	19	583
Extremadura	4	31	226	963	980	402	27	2.633
Galícia	12	30	102	217	261	89	9	720
La Rioja			3	8	9	7	1	28
Madrid	11	24	111	101	64	22	1	334
Múrcia	7	3	19	79	165	119	11	403
Navarra	1	1	8	13	34	24	3	84
País Basc		12	59	31	10	12	2	126
TOTAL ESPANYA	9.103	8.815	13.652	11.457	8.899	4.089	317	56.332
Romania	66	250	282	103	19			720
Resta Europa comunitària	53	158	371	149	38	30	2	801
Europa no comunitària	41	65	69	36	2			213
Marroc	91	476	697	281	129	30	1	1.705
Resta Àfrica	13	38	60	35	6	3		155
Amèrica del Nord	6	14	3	2	2			27
Amèrica Central	30	101	156	60	19	3		369
Argentina	21	90	138	63	27	4		343
Equador	46	117	135	80	8			386
Xile	100	260	306	227	59	13		965
Resta Amèrica del Sud	110	327	469	242	44	21		1.213
Àsia	55	165	146	73	8	4		451
Austràlia	1	5	1					7
Altres				1				1
TOTAL ALTRES PAÏSOS	633	2.066	2.833	1.352	361	108	3	7.356
TOTAL	9.736	10.881	16.485	12.809	9.260	4.197	320	63.688

9. DISTRIBUCIÓ DE LA POBLACIÓ SEGONS NACIONALITAT

Continent nacionalitat País nacionalitat	Nascuts a l'estranger	Nascuts a Espanya	TOTAL
Espanya	1.752	55.758	57.510
Romania	716	78	794
Resta Europa comunitària	652	43	695
Europa no comunitària	145	3	148
Marroc	1.353	334	1.687
Resta Àfrica	108	9	117
Amèrica del Nord	18	1	19
Amèrica Central	239	5	244
Argentina	135	3	138
Equador	274	6	280
Xile	708	29	737
Resta Amèrica del Sud	849	17	866
Àsia	403	44	447
Austràlia	3	0	3
Altres	1	2	3
TOTAL	7.356	56.332	63.688

10. DISTRIBUCIÓ DELS ESTRANGERS PER NACIONALITAT I SEXE

Continent nacionalitat País nacionalitat	Homes	Dones	TOTAL	% sobre total estrangers	% sobre total població
Romania	438	356	794	12,85%	1,25%
Resta Europa comunitària	424	271	695	11,25%	1,09%
Europa no comunitària	67	81	148	2,40%	0,23%
Marroc	990	697	1.687	27,31%	2,65%
Resta Àfrica	78	39	117	1,89%	0,18%
Amèrica del Nord	10	9	19	0,31%	---
Amèrica Central	112	132	244	3,95%	0,38%
Argentina	69	69	138	2,23%	0,22%
Equador	135	145	280	4,53%	0,44%
Xile	393	344	737	11,93%	1,16%
Resta Amèrica del Sud	367	499	866	14,02%	1,36%
Àsia	272	175	447	7,24%	0,70%
Austràlia	3	0	3	0,05%	---
Altres	2	1	3	0,05%	---
TOTAL	3.360	2.818	6.178	100,00%	9,70%

11. COMPARACIÓ DELS ESTRANGERS EN DATA 1.01.2010 I EN DATA 1.01.2011

Continent nacionalitat País nacionalitat	1.01.2010	1.01.2011	Diferència	% increment
Romania	733	794	61	8,32%
Resta Europa comunitària	667	695	28	4,20%
Europa no comunitària	129	148	19	14,73%
Marroc	1.728	1.687	-41	-2,37%
Resta Àfrica	118	117	-1	-0,85%
Amèrica del Nord	14	19	5	35,71%
Amèrica Central	258	244	-14	-5,43%
Argentina	154	138	-16	-10,39%
Equador	310	280	-30	-9,68%
Xile	807	737	-70	-8,67%
Resta Amèrica del Sud	944	866	-78	-8,26%
Àsia	356	447	91	25,56%
Austràlia	2	3	1	50,00%
Altres	1	3	2	---
TOTAL	6.221	6.178	-43	-0,69%

12. DISTRIBUCIÓ DELS ESTRANGERS PER GRANS GRUPS D'EDAT

Nacionalitat estrangera	0-14	15-29	30-44	45-59	60-74	75-89	90 i més	TOTAL
Romania	143	249	281	102	19			794
Resta Europa comunitària	77	190	280	112	30	5	1	695
Europa no comunitària	21	52	44	28	3			148
Marroc	402	451	606	166	53	9		1.687
Resta Àfrica	18	33	46	15	2	3		117
Amèrica del Nord	1	10	4	2	2			19
Amèrica Central	27	79	101	26	9	2		244
Argentina	13	34	63	17	10	1		138
Equador	38	89	93	55	5			280
Xile	119	213	225	143	29	8		737
Resta Amèrica del Sud	97	254	339	141	26	9		866
Àsia	79	165	139	56	4	4		447
Austràlia		2	1					3
Altres	2			1				3
TOTAL	1.037	1.821	2.222	864	192	41	1	6.178

13. COMPARACIÓ DE LA POBLACIÓ EN DATA 1.01.2010 I EN DATA 1.01.2011

Districte	Secció	Població 1.01.2010	Població 1.01.2011	Diferència 2011-2010	% increment
1	1	1.780	1.788	8	0,45%
	2	1.765	1.766	1	0,06%
	3	1.250	1.273	23	1,84%
	4	1.721	1.747	26	1,51%
	5	1.573	1.612	39	2,48%
TOTAL DISTRICTE 1		8.089	8.186	97	1,20%
2	1	1.686	1.701	15	0,89%
	2	1.948	1.971	23	1,18%
	3	1.265	1.229	-36	-2,85%
	4	1.932	1.985	53	2,74%
	5	1.659	1.722	63	3,80%
	6	2.250	2.222	-28	-1,24%
	7	1.916	1.917	1	0,05%
TOTAL DISTRICTE 2		12.656	12.747	91	0,72%
3	1	1.517	1.468	-49	-3,23%
	2	1.153	1.178	25	2,17%
	3	1.647	1.652	5	0,30%
	4	1.586	1.610	24	1,51%
	5	2.195	2.150	-45	-2,05%
	6	1.453	1.467	14	0,96%
	7	1.916	1.931	15	0,78%
	8	2.169	2.207	38	1,75%
	9	2.246	2.245	-1	-0,04%
	10	1.892	1.874	-18	-0,95%
	11	1.232	1.256	24	1,95%
	12	728	722	-6	-0,82%
	13	803	809	6	0,75%
TOTAL DISTRICTE 3		20.537	20.569	32	0,16%
4	1	963	937	-26	-2,70%
	2	1.899	1.890	-9	-0,47%
	3	1.331	1.366	35	2,63%
	4	1.238	1.231	-7	-0,57%
	5	1.293	1.283	-10	-0,77%
	6	1.340	1.350	10	0,75%
TOTAL DISTRICTE 4		8.064	8.057	-7	-0,09%
5	1	1.321	1.319	-2	-0,15%
	2	1.354	1.366	12	0,89%
	3	1.350	1.333	-17	-1,26%
	4	1.730	1.718	-12	-0,69%
	5	1.742	1.747	5	0,29%
	6	1.947	1.941	-6	-0,31%
	7	1.988	1.985	-3	-0,15%
	8	2.730	2.720	-10	-0,37%
TOTAL DISTRICTE 5		14.162	14.129	-33	-0,23%
TOTAL EL PRAT		63.508	63.688	180	0,28%

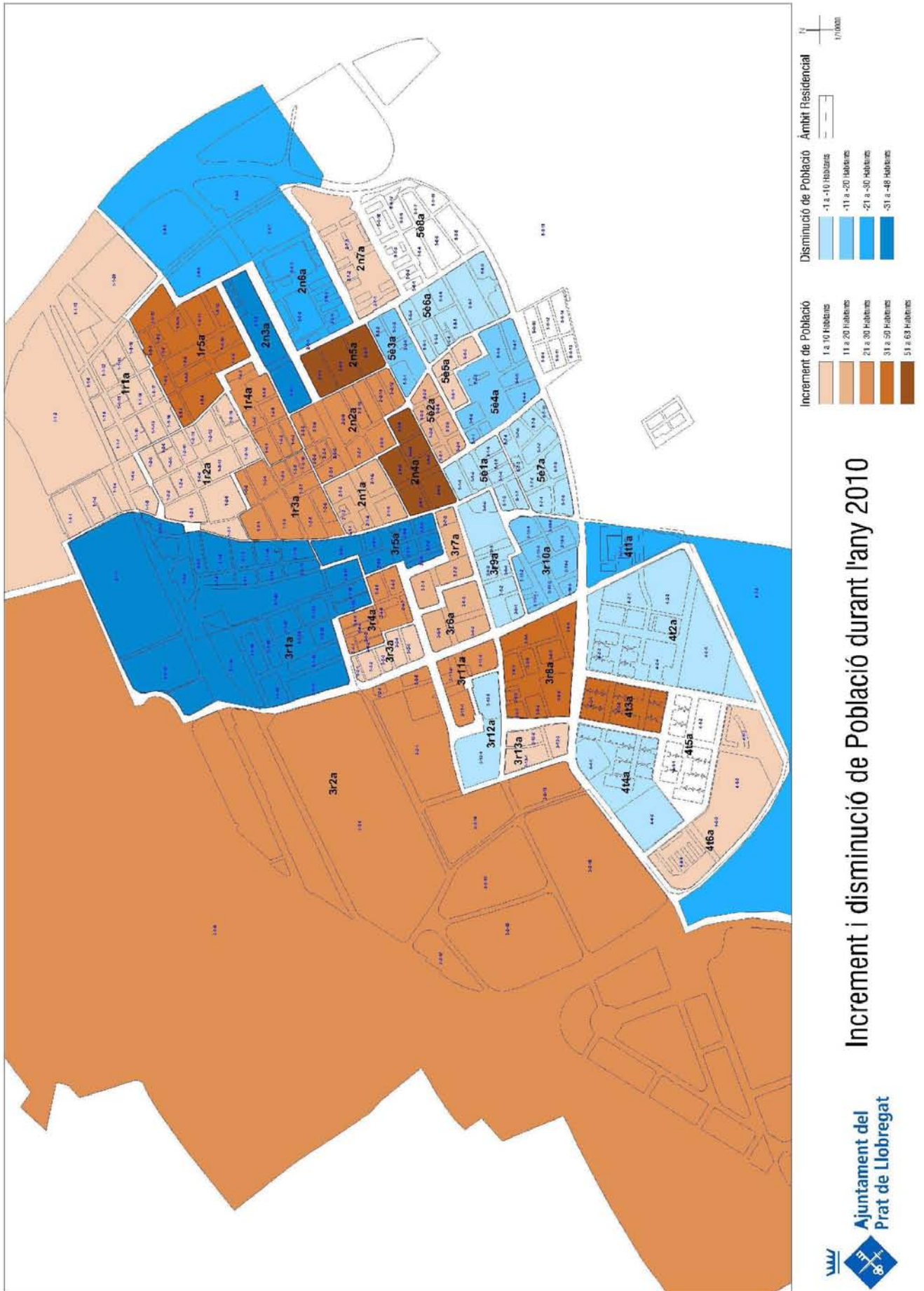

14. MOVIMENTS DE LA POBLACIÓ: ENTRE L'1 DE GENER I EL 31 DESEMBRE DE 2010

14.1. Altes d'empadronament

Tipus d'alta	TOTAL	% sobre total altes
Procedents d'un municipi espanyol	1.857	60,23%
Procedents de l'estranger	340	11,03%
Sense procedència (omissions)	148	4,80%
Naixements	738	23,94%
TOTAL ALTES	3.083	100%

14.2. Baixes d'empadronament

Tipus de baixa	TOTAL	% sobre total baixes
Canvi a un altre municipi espanyol	2.163	74,51%
Canvi a l'estranger	75	2,58%
Caducitat inscripció estrangers	228	7,85%
Defunció	433	14,92%
Altres	4	0,14%
TOTAL BAIXES	2.903	100%

En la taula de l'apartat 15 es detallen els municipis, comunitats autònomes, països i/o continents que han estat la procedència i la destinació de les persones que han arribat o han marxat del Prat durant l'any 2010.

14.3. Canvis de domicili

Durant l'any 2010 han canviat de domicili en el terme municipal del Prat **2.845 persones**.

En les taules 16 i 17 es recullen els canvis de domicili de cada secció.

15. PROCEDÈNCIA I DESTINACIÓ EN EL DECURS DE L'ANY 2010

Comunitat Autònoma	Municipi País	Procedència -altes-	Destinació -baixes-	Diferència altes i baixes
	Barcelona	389	361	28
	Badalona	35	43	-8
	Calafell	18	29	-11
	Castellfedels	43	83	-40
	Corbera de Llobregat	6	2	4
	Cornellà de Llobregat	23	35	-12
	Cunit	8	13	-5
	Cubelles	13	23	-10
	Gavà	27	34	-7
	L'Hospitalet de Llobregat	151	142	9
	Olesa de Montserrat	10	12	-2
	Sant Boi de Llobregat	62	71	-9
	Sant Pere de Ribes	5	9	-4
	Santa Coloma de Gramanet	39	38	1
	Viladecans	44	73	-29
	Vilanova i La Geltrú	19	31	-12
	Resta Catalunya	514	652	-138
	Andalusia	129	144	-15
	Aragó	20	20	0
	Astúries	12	7	5
	Balears	34	52	-18
	Canàries	26	22	4
	Cantàbria	5	1	4
	Castella -La Manxa	41	37	4
	Castella i Lleó	17	28	-11
	Ceuta i Melilla	6	10	-4
	Comunitat Valenciana	49	69	-20
	Extremadura	26	33	-7
	Galícia	23	31	-8
	La Rioja	1	1	0
	Madrid	34	29	5
	Múrcia	17	17	0
	Navarra	5	4	1
	País Basc	6	7	-1
	TOTAL ESPANYA	1.857	2.163	-306
	Romania	44	3	41
	Resta Europa comunitària	63	25	38
	Europa no comunitària	27	2	25
	Marroc	34	5	29
	Resta Àfrica	11	1	10
	Amèrica del Nord	8	4	4
	Amèrica Central	33	4	29
	Argentina	14	6	8
	Equador	6	2	4
	Xile	16	10	6
	Resta Amèrica del Sud	38	6	32
	Àsia	45	6	39
	Austràlia	1	1	0
	TOTAL ALTRES PAÏSOS	340	75	265
	TOTAL ALTES/BAIXES	2.197	2.238	-41

16. ALTES I CANVIS DE DOMICILI ANY 2010, PER DISTRICTES I SECCIONS

Districte	Secció	Altes padró d'habitants				Altes per canvi de domicili	TOTAL
		Naixement	D'un altre municipi	De l'estranger	Altres		
1	1	18	40	8	5	103	174
	2	11	55	6	2	89	163
	3	16	50	9	1	80	156
	4	18	56	9	4	107	194
	5	22	48	9	8	115	202
TOTAL D 1		85	249	41	20	494	889
2	1	10	68	15	2	77	172
	2	27	64	9	4	134	238
	3	12	34	5	4	63	118
	4	23	85	27	10	113	258
	5	25	63	6	8	109	211
	6	29	48	8	4	42	131
	7	26	39	10	3	70	148
TOTAL D 2		152	401	80	35	608	1.276
3	1	16	32	3	5	60	116
	2	18	41	19	5	36	119
	3	16	42	3	4	70	135
	4	25	98	18	9	128	278
	5	27	66	20	1	117	231
	6	16	45	12	2	67	142
	7	18	43	16	11	65	153
	8	20	58	16	3	86	183
	9	25	76	9	6	98	214
	10	17	43	15	0	91	166
	11	17	26	3	0	28	74
	12	8	8	1	0	6	23
	13	15	16	2	0	22	55
TOTAL D 3		238	594	137	46	874	1.889
4	1	11	10	1	1	21	44
	2	24	72	7	6	80	189
	3	15	41	4	5	50	115
	4	13	44	1	0	27	85
	5	22	47	3	7	35	114
	6	28	61	0	4	59	152
TOTAL D 4		113	275	16	23	272	699
5	1	8	48	15	0	83	154
	2	16	45	4	6	83	154
	3	16	40	8	4	66	134
	4	14	23	6	2	39	84
	5	23	61	6	1	73	164
	6	30	36	4	1	74	145
	7	21	46	10	5	92	174
	8	22	39	13	5	87	166
TOTAL D 5		150	338	66	24	597	1.175
TOTAL		738	1.857	340	148	2.845	5.928

17. BAIXES I CANVIS DE DOMICILI ANY 2010, PER DISTRICTES I SECCIONS

Districte	Secció	Baixes padró d'habitants				Baixes per canvi domicili	TOTAL
		Defunció	A un altre municipi	A l'estranger	Altres		
1	1	11	52	2	7	93	165
	2	16	43	6	5	92	162
	3	14	57	3	9	50	133
	4	18	53	3	14	81	169
	5	12	58	1	10	82	163
TOTAL D 1		71	263	15	45	398	792
2	1	22	51	4	3	79	159
	2	13	76	0	6	120	215
	3	15	64	0	12	61	152
	4	13	61	7	12	112	205
	5	18	45	0	3	83	149
	6	14	66	0	1	78	159
	7	11	39	0	5	91	146
TOTAL D 2		106	402	11	42	624	1.185
3	1	18	51	2	9	86	166
	2	5	32	0	16	43	96
	3	7	47	2	2	72	130
	4	11	89	5	13	137	255
	5	13	80	6	16	157	272
	6	4	40	4	8	72	128
	7	13	58	1	12	53	137
	8	28	63	0	7	47	145
	9	9	82	5	6	113	215
	10	10	91	0	10	76	187
	11	3	21	1	2	22	49
	12	3	14	1	2	9	29
	13	2	22	0	3	21	48
TOTAL D 3		126	690	27	106	908	1.857
4	1	8	26	0	4	32	70
	2	12	89	1	2	94	198
	3	7	38	2	0	33	80
	4	7	38	1	3	43	92
	5	12	57	1	4	50	124
	6	4	72	0	0	66	142
TOTAL D 4		50	320	5	13	318	706
5	1	19	66	2	1	68	156
	2	5	61	1	4	71	142
	3	5	49	4	8	84	150
	4	4	36	1	2	54	97
	5	15	60	3	3	80	161
	6	6	63	4	1	73	147
	7	16	57	1	6	98	178
	8	10	96	1	1	69	177
TOTAL D 5		80	488	17	26	597	1.208
TOTAL		433	2.163	75	232	2.845	5.748

18. DADES SOBRE POBLACIÓ DEL DISTRICTE PRIMER

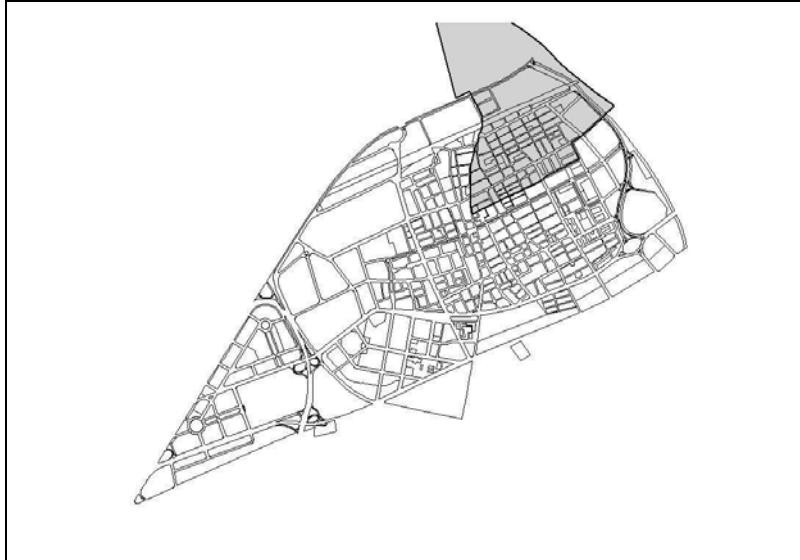

Ubicació del districte al municipi

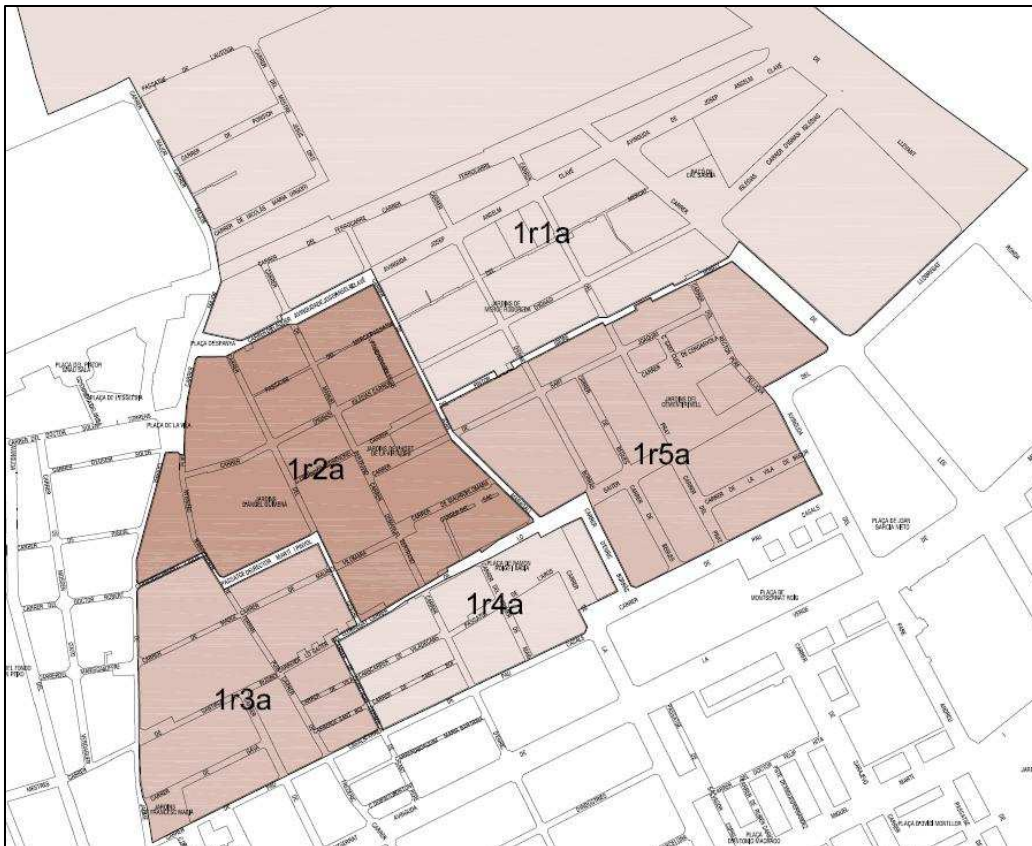

Ubicació de les seccions al districte primer

18.1 DISTRIBUCIÓ DE LA POBLACIÓ DEL DISTRICTE 1, PER EDAT I SEXE

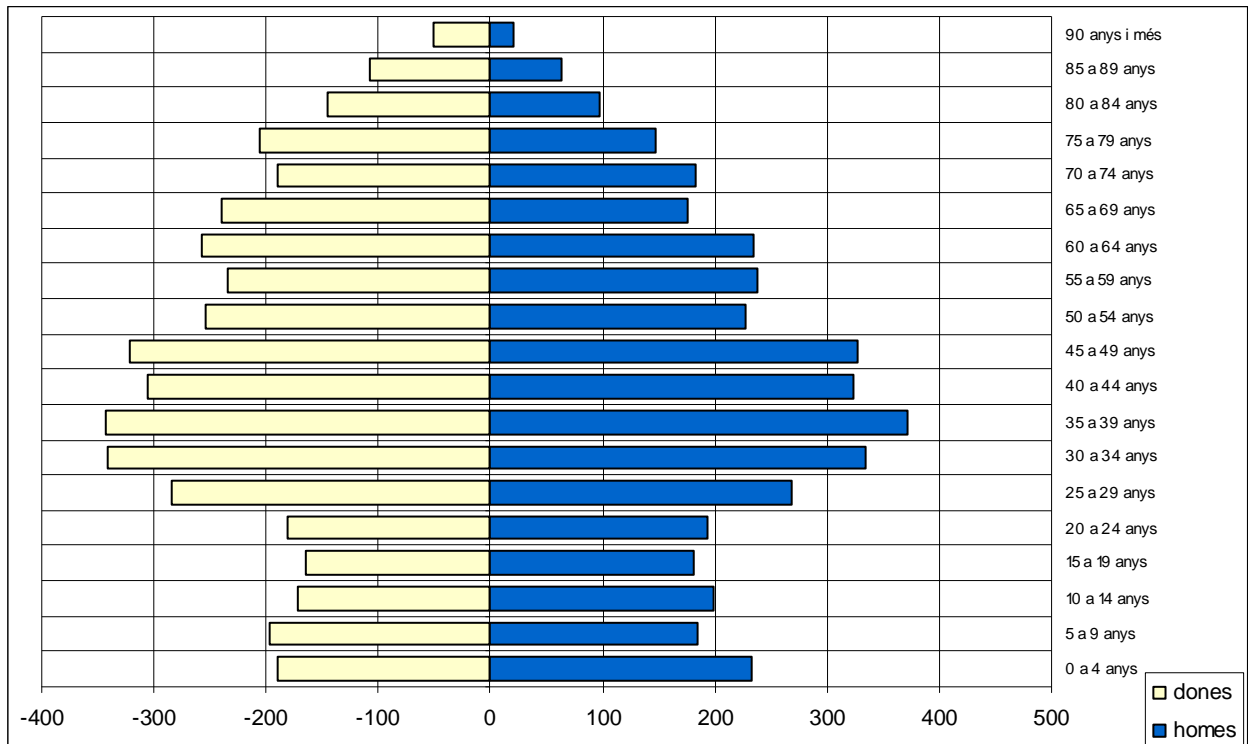

Grup d'edat	homes	dones	TOTAL	% sobre total
0 a 4 anys	232	189	421	5,14%
5 a 9 anys	184	196	380	4,64%
10 a 14 anys	199	172	371	4,53%
15 a 19 anys	181	165	346	4,23%
20 a 24 anys	193	181	374	4,57%
25 a 29 anys	269	284	553	6,76%
30 a 34 anys	335	342	677	8,27%
35 a 39 anys	372	343	715	8,73%
40 a 44 anys	324	305	629	7,68%
45 a 49 anys	327	321	648	7,92%
50 a 54 anys	228	253	481	5,88%
55 a 59 anys	238	234	472	5,77%
60 a 64 anys	234	257	491	6,00%
65 a 69 anys	176	240	416	5,08%
70 a 74 anys	183	190	373	4,56%
75 a 79 anys	147	206	353	4,31%
80 a 84 anys	97	146	243	2,97%
85 a 89 anys	64	108	172	2,10%
90 anys i més	21	50	71	0,87%
TOTAL	4.004	4.182	8.186	100%

18.2 GRÀFICS SOBRE HABITANTS, HABITATGES I EDIFICIS HABITATS DEL DISTRICTE 1

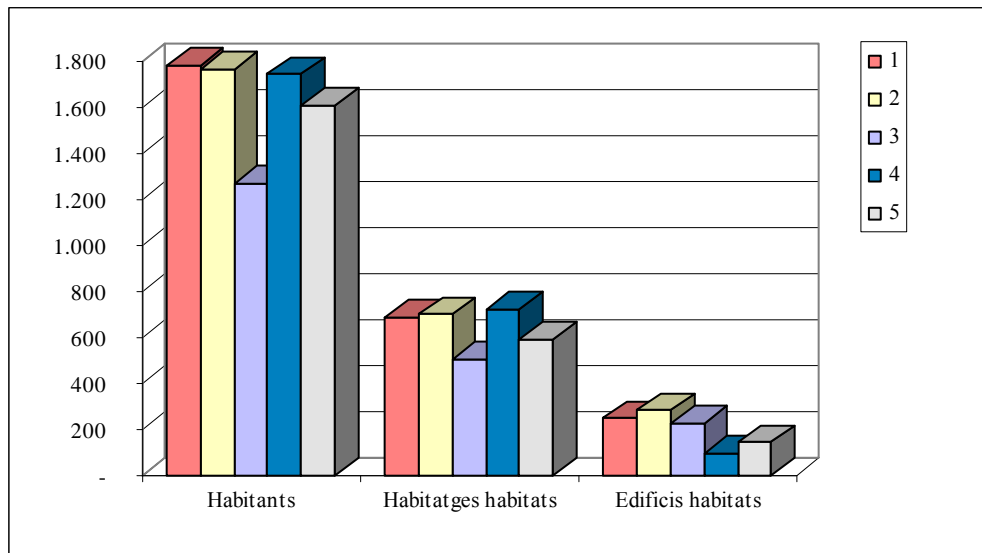

Habitants, habitatges i edificis habitats per seccions del districte 1.

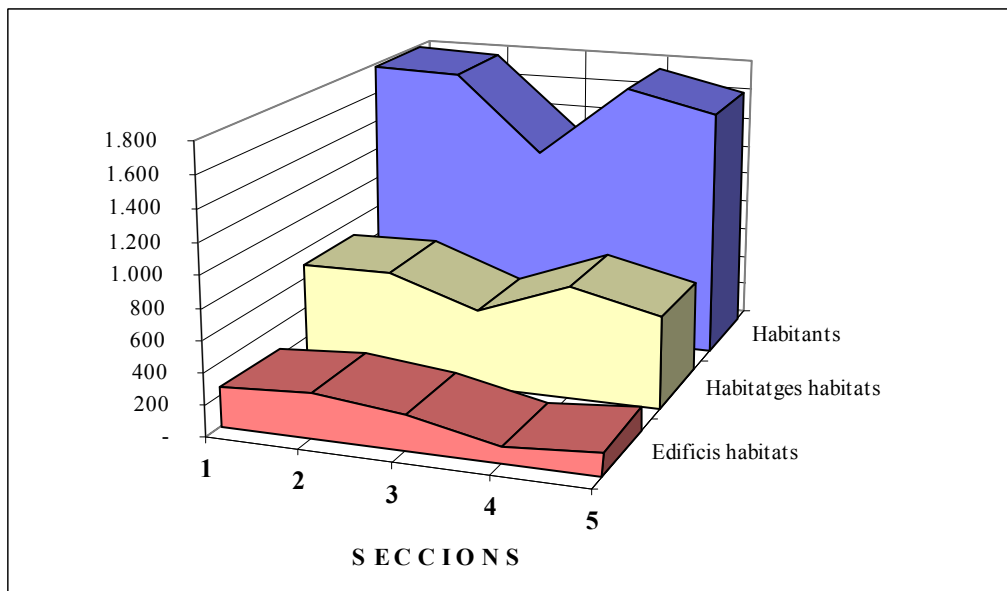

Habitants, habitatges i edificis habitats per seccions del districte 1.

18.3 DISTRIBUCIÓ DE LA POBLACIÓ DEL D. 1, PER SECCIONS, EDAT I SEXE

Edat	Sexe	Secció 1	Secció 2	Secció 3	Secció 4	Secció 5	TOTAL D1
0	Homes	8	9	11	12	14	54
	Dones	12	2	5	6	8	33
TOTAL		20	11	16	18	22	87
1	Homes	7	9	5	8	4	33
	Dones	5	8	8	5	14	40
TOTAL		12	17	13	13	18	73
2	Homes	12	2	7	10	17	48
	Dones	4	10	2	7	6	29
TOTAL		16	12	9	17	23	77
3	Homes	16	11	5	7	13	52
	Dones	10	10	11	11	11	53
TOTAL		26	21	16	18	24	105
4	Homes	12	8	9	8	8	45
	Dones	4	8	6	7	9	34
TOTAL		16	16	15	15	17	79
5	Homes	9	10	6	6	6	37
	Dones	6	11	6	10	13	46
TOTAL		15	21	12	16	19	83
6	Homes	11	12	8	9	1	41
	Dones	7	10	4	10	6	37
TOTAL		18	22	12	19	7	78
7	Homes	6	6	4	5	6	27
	Dones	8	9	9	8	8	42
TOTAL		14	15	13	13	14	69
8	Homes	10	8	8	6	3	35
	Dones	7	8	6	9	10	40
TOTAL		17	16	14	15	13	75
9	Homes	12	9	9	8	6	44
	Dones	8	8	5	6	4	31
TOTAL		20	17	14	14	10	75
10	Homes	8	10	4	6	6	34
	Dones	7	9	3	6	6	31
TOTAL		15	19	7	12	12	65
11	Homes	6	9	12	7	10	44
	Dones	11	8	8	6	5	38
TOTAL		17	17	20	13	15	82
12	Homes	7	11	4	7	9	38
	Dones	11	7	5	2	6	31
TOTAL		18	18	9	9	15	69
13	Homes	9	8	9	7	7	40
	Dones	14	3	4	4	7	32
TOTAL		23	11	13	11	14	72
14	Homes	10	11	8	5	9	43
	Dones	10	9	6	9	6	40
TOTAL		20	20	14	14	15	83
15	Homes	3	10	3	5	10	31
	Dones	12	6	4	6	3	31
TOTAL		15	16	7	11	13	62
16	Homes	9	9	7	4	13	42
	Dones	4	5	8	6	6	29
TOTAL		13	14	15	10	19	71
17	Homes	11	9	5	3	11	39
	Dones	11	6	4	8	12	41
TOTAL		22	15	9	11	23	80
18	Homes	6	9	7	5	5	32
	Dones	10	14	4	5	8	41
TOTAL		16	23	11	10	13	73
19	Homes	5	10	11	3	8	37
	Dones	2	7	3	5	6	23
TOTAL		7	17	14	8	14	60
20	Homes	10	5	7	5	5	32
	Dones	4	5	2	6	5	22
TOTAL		14	10	9	11	10	54
21	Homes	7	11	3	11	15	47
	Dones	13	6	5	5	9	38
TOTAL		20	17	8	16	24	85
22	Homes	10	11	5	8	9	43
	Dones	12	7	6	11	12	48
TOTAL		22	18	11	19	21	91
23	Homes	11	3	5	3	12	34
	Dones	7	10	4	9	6	36
TOTAL		18	13	9	12	18	70
24	Homes	7	7	2	12	9	37
	Dones	4	12	5	8	8	37
TOTAL		11	19	7	20	17	74
25	Homes	13	9	8	6	8	44
	Dones	14	6	12	6	13	51
TOTAL		27	15	20	12	21	95
Subtotal	Homes	235	226	172	176	224	1033
	Dones	217	204	145	181	207	954
SUBTOTAL		452	430	317	357	431	1987

Edat	Sexe	Secció 1	Secció 2	Secció 3	Secció 4	Secció 5	TOTAL D1
26	Homes	14	9	3	11	14	51
	Dones	15	13	7	12	11	58
TOTAL		29	22	10	23	25	109
27	Homes	10	9	8	7	16	50
	Dones	13	12	5	9	12	51
TOTAL		23	21	13	16	28	101
28	Homes	11	9	4	16	11	51
	Dones	15	14	8	13	14	64
TOTAL		26	23	12	29	25	115
29	Homes	16	12	8	18	19	73
	Dones	13	9	8	14	16	60
TOTAL		29	21	16	32	35	133
30	Homes	12	10	8	12	18	60
	Dones	14	11	12	21	19	77
TOTAL		26	21	20	33	37	137
31	Homes	14	12	9	14	9	58
	Dones	10	12	12	10	11	55
TOTAL		24	24	21	24	20	113
32	Homes	10	12	8	16	22	68
	Dones	15	11	6	16	12	60
TOTAL		25	23	14	32	34	128
33	Homes	13	14	11	13	13	64
	Dones	20	21	8	18	13	80
TOTAL		33	35	19	31	26	144
34	Homes	26	14	8	21	16	85
	Dones	8	15	13	17	17	70
TOTAL		34	29	21	38	33	155
35	Homes	14	14	7	17	19	71
	Dones	16	15	18	13	6	68
TOTAL		30	29	25	30	25	139
36	Homes	13	22	8	22	14	79
	Dones	17	12	10	20	21	80
TOTAL		30	34	18	42	35	159
37	Homes	13	18	10	18	9	68
	Dones	10	12	16	14	16	68
TOTAL		23	30	26	32	25	136
38	Homes	16	14	8	20	18	76
	Dones	17	13	6	10	11	57
TOTAL		33	27	14	30	29	133
39	Homes	15	14	14	21	14	78
	Dones	15	13	8	22	12	70
TOTAL		30	27	22	43	26	148
40	Homes	16	11	8	15	8	58
	Dones	7	14	8	15	12	56
TOTAL		23	25	16	30	20	114
41	Homes	19	16	12	15	16	78
	Dones	10	13	12	4	9	48
TOTAL		29	29	24	19	25	126
42	Homes	13	12	9	11	16	61
	Dones	14	16	9	17	15	71
TOTAL		27	28	18	28	31	132
43	Homes	21	14	9	10	13	67
	Dones	24	15	5	12	10	66
TOTAL		45	29	14	22	23	133
44	Homes	11	16	9	15	9	60
	Dones	14	13	11	10	16	64
TOTAL		25	29	20	25	25	124
45	Homes	9	13	18	9	14	63
	Dones	21	15	15	6	9	66
TOTAL		30	28	33	15	23	129
46	Homes	14	22	8	12	16	72
	Dones	14	16	11	11	16	68
TOTAL		28	38	19	23	32	140
47	Homes	19	13	15	14	11	72
	Dones	13	11	15	17	13	69
TOTAL		32	24	30	31	24	141
48	Homes	18	12	11	5	14	60
	Dones	17	13	9	12	14	65
TOTAL		35	25	20	17	28	125
49	Homes	17	9	10	11	13	60
	Dones	22	12	8	2	9	53
TOTAL		39	21	18	13	22	113
50	Homes	14	7	7	7	6	41
	Dones	3	14	6	7	12	42
TOTAL		17	21	13	14	18	83
51	Homes	12	13	7	3	10	45
	Dones	12	19	7	12	6	56
TOTAL		24	32	14	15	16	101
Subtotal	Homes	615	567	409	529	582	2702
	Dones	586	558	398	515	539	2596
SUBTOTAL		1201	1125	807	1044	1121	5298

Edat	Sexe	Secció 1	Secció 2	Secció 3	Secció 4	Secció 5	TOTAL D1
52	Homes	11	21	6	8	7	53
	Dones	12	12	11	10	10	55
TOTAL		23	33	17	18	17	108
53	Homes	18	7	10	7	5	47
	Dones	12	14	10	12	8	56
TOTAL		30	21	20	19	13	103
54	Homes	13	10	7	8	4	42
	Dones	9	12	3	8	12	44
TOTAL		22	22	10	16	16	86
55	Homes	11	12	8	8	16	55
	Dones	6	15	7	6	10	44
TOTAL		17	27	15	14	26	99
56	Homes	5	8	5	14	9	41
	Dones	15	10	8	8	11	52
TOTAL		20	18	13	22	20	93
57	Homes	12	10	9	13	8	52
	Dones	12	7	6	10	7	42
TOTAL		24	17	15	23	15	94
58	Homes	7	11	10	7	10	45
	Dones	7	11	6	7	16	47
TOTAL		14	22	16	14	26	92
59	Homes	9	14	7	8	7	45
	Dones	10	10	8	12	9	49
TOTAL		19	24	15	20	16	94
60	Homes	10	8	6	8	8	40
	Dones	8	9	9	12	7	45
TOTAL		18	17	15	20	15	85
61	Homes	18	7	4	6	13	48
	Dones	8	17	10	8	12	55
TOTAL		26	24	14	14	25	103
62	Homes	10	7	17	16	9	59
	Dones	13	14	7	12	18	64
TOTAL		23	21	24	28	27	123
63	Homes	3	6	10	10	9	38
	Dones	13	14	3	13	9	52
TOTAL		16	20	13	23	18	90
64	Homes	14	14	6	8	7	49
	Dones	14	7	5	10	5	41
TOTAL		28	21	11	18	12	90
65	Homes	11	7	4	8	9	39
	Dones	14	8	12	13	13	60
TOTAL		25	15	16	21	22	99
66	Homes	8	4	3	11	11	37
	Dones	8	11	9	9	7	44
TOTAL		16	15	12	20	18	81
67	Homes	8	12	5	8	5	38
	Dones	8	13	4	16	4	45
TOTAL		16	25	9	24	9	83
68	Homes	9	4	6	8	4	31
	Dones	7	11	7	15	7	47
TOTAL		16	15	13	23	11	78
69	Homes	5	8	5	8	5	31
	Dones	12	10	4	13	5	44
TOTAL		17	18	9	21	10	75
70	Homes	7	9	7	17	9	49
	Dones	8	8	11	19	13	59
TOTAL		15	17	18	36	22	108
71	Homes	1	7	3	7	3	21
	Dones	5	4	4	10	1	24
TOTAL		6	11	7	17	4	45
72	Homes	5	3	2	8	3	21
	Dones	9	4	4	6	1	24
TOTAL		14	7	6	14	4	45
73	Homes	9	13	8	14	8	52
	Dones	7	7	12	10	10	46
TOTAL		16	20	20	24	18	98
74	Homes	9	7	5	10	9	40
	Dones	6	9	3	12	7	37
TOTAL		15	16	8	22	16	77
75	Homes	5	8	8	17	4	42
	Dones	3	8	6	11	4	32
TOTAL		8	16	14	28	8	74
76	Homes	4	4	8	15	5	36
	Dones	7	15	9	11	6	48
TOTAL		11	19	17	26	11	84
77	Homes	5	4	3	10	1	23
	Dones	10	11	4	13	4	42
TOTAL		15	15	7	23	5	65
Subtotal	Homes	842	792	581	791	770	3776
	Dones	829	829	580	801	755	3794
SUBTOTAL		1671	1621	1161	1592	1525	7570

Edat	Sexe	Secció 1	Secció 2	Secció 3	Secció 4	Secció 5	TOTAL D1
78	Homes	6	5	4	3	3	21
	Dones	5	13	5	16	4	43
TOTAL		11	18	9	19	7	64
79	Homes	8	4	4	7	2	25
	Dones	9	9	6	12	5	41
TOTAL		17	13	10	19	7	66
80	Homes	3	5	7	6	3	24
	Dones	6	7	7	10	4	34
TOTAL		9	12	14	16	7	58
81	Homes	3	7	4	6	0	20
	Dones	8	4	3	12	4	31
TOTAL		11	11	7	18	4	51
82	Homes	1	7	2	8	2	20
	Dones	7	8	1	8	4	28
TOTAL		8	15	3	16	6	48
83	Homes	3	5	1	7	1	17
	Dones	10	5	3	4	2	24
TOTAL		13	10	4	11	3	41
84	Homes	1	4	3	7	1	16
	Dones	5	6	5	9	4	29
TOTAL		6	10	8	16	5	45
85	Homes	5	2	2	3	4	16
	Dones	7	5	4	7	7	30
TOTAL		12	7	6	10	11	46
86	Homes	1	2	1	1	4	9
	Dones	2	2	4	5	6	19
TOTAL		3	4	5	6	10	28
87	Homes	4	2	0	4	3	13
	Dones	4	6	13	3	3	29
TOTAL		8	8	13	7	6	42
88	Homes	0	2	3	4	5	14
	Dones	0	7	7	2	2	18
TOTAL		0	9	10	6	7	32
89	Homes	4	3	1	2	2	12
	Dones	2	1	2	3	4	12
TOTAL		6	4	3	5	6	24
90	Homes	1	0	0	1	0	2
	Dones	3	2	4	1	0	10
TOTAL		4	2	4	2	0	12
91	Homes	2	2	3	0	1	8
	Dones	3	6	3	0	1	13
TOTAL		5	8	6	0	2	21
92	Homes	0	3	1	0	0	4
	Dones	0	2	1	2	1	6
TOTAL		0	5	2	2	1	10
93	Homes	0	1	1	0	1	3
	Dones	1	1	1	0	1	4
TOTAL		1	2	2	0	2	7
94	Homes	0	0	0	0	1	1
	Dones	1	2	3	0	0	6
TOTAL		1	2	3	0	1	7
95	Homes	0	0	0	0	1	1
	Dones	0	2	1	1	1	5
TOTAL		0	2	1	1	2	6
96 i més	Homes	1	1	0	0	0	2
	Dones	1	2	2	1	0	6
TOTAL		2	3	2	1	0	8
TOTAL	Homes	885	847	618	850	804	4004
	Dones	903	919	655	897	808	4182
TOTAL		1788	1766	1273	1747	1612	8186

18.4 MOVIMENTS, PER SECCIONS, DEL DISTRICTE PRIMER DURANT EL 2010

ALTES													
SECCIÓ	EN LA SECCIÓ I AL MUNICIPI									PER CANVI DE DOMICILI			TOTAL
	Per naixement		Per canvi de residència		De l'estranger i omissions		Total Homes	Total Dones	TOTAL	Homes	Dones	TOTAL	
	Homes	Dones	Homes	Dones	Homes	Dones							
1-1	7	11	23	17	8	5	38	33	71	53	50	103	174
1-2	9	2	30	25	3	5	42	32	74	42	47	89	163
1-3	9	7	29	21	5	5	43	33	76	35	45	80	156
1-4	12	6	31	25	8	5	51	36	87	55	52	107	194
1-5	14	8	26	22	10	7	50	37	87	54	61	115	202
TOTAL	51	34	139	110	34	27	224	171	395	239	255	494	889

BAIXES													
SECCIÓ	EN LA SECCIÓ I AL MUNICIPI									PER CANVI DE DOMICILI			TOTAL
	Defuncions		Per canvi de residència		Altres		Total Homes	Total Dones	TOTAL	Homes	Dones	TOTAL	
	Homes	Dones	Homes	Dones	Homes	Dones							
1-1	4	7	28	24	6	3	38	34	72	46	47	93	165
1-2	7	9	19	24	7	4	33	37	70	40	52	92	162
1-3	4	10	33	24	5	7	42	41	83	20	30	50	133
1-4	15	3	33	20	12	5	60	28	88	40	41	81	169
1-5	8	4	31	27	6	5	45	36	81	45	37	82	163
TOTAL	38	33	144	119	36	24	218	176	394	191	207	398	792

19.1 DISTRIBUCIÓ DE LA POBLACIÓ DEL DISTRICTE 2, PER EDAT I SEXE

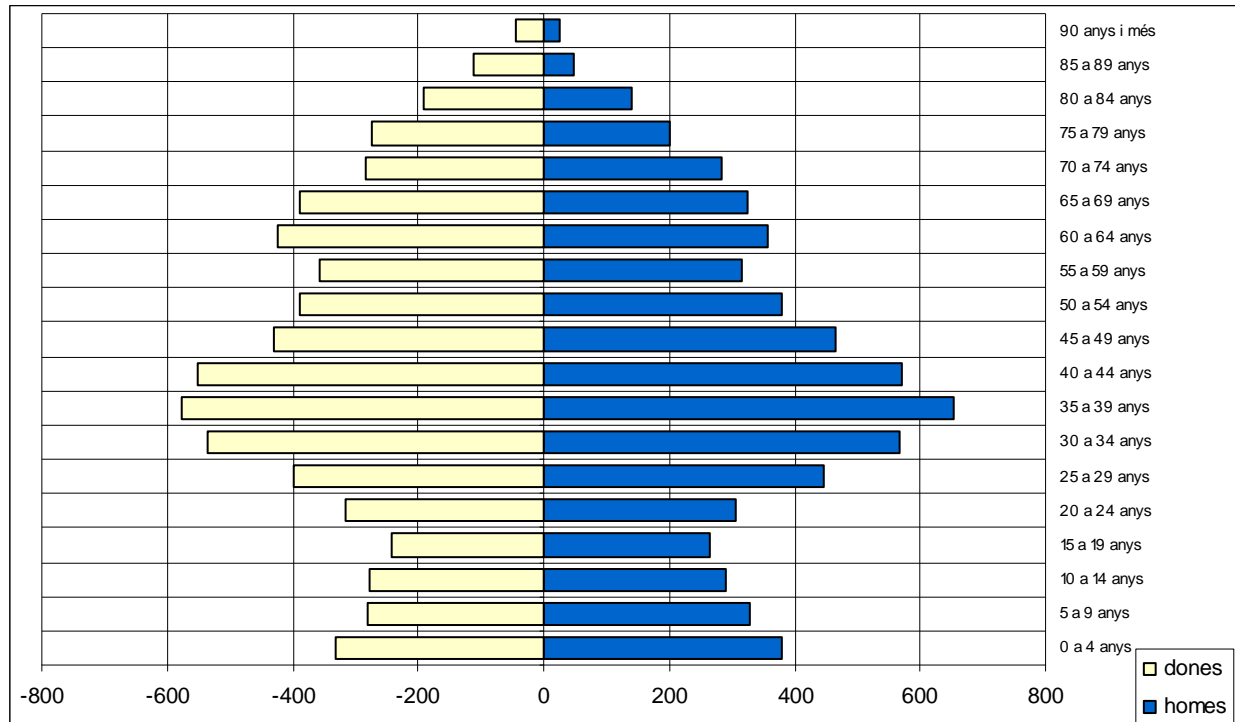

Grup d'edat	homes	dones	TOTAL	% sobre total
0 a 4 anys	379	330	709	5,56%
5 a 9 anys	327	282	609	4,78%
10 a 14 anys	291	276	567	4,45%
15 a 19 anys	263	241	504	3,95%
20 a 24 anys	307	316	623	4,89%
25 a 29 anys	446	397	843	6,61%
30 a 34 anys	567	537	1.104	8,66%
35 a 39 anys	652	576	1.228	9,63%
40 a 44 anys	570	551	1.121	8,79%
45 a 49 anys	466	431	897	7,04%
50 a 54 anys	378	388	766	6,01%
55 a 59 anys	316	358	674	5,29%
60 a 64 anys	357	424	781	6,13%
65 a 69 anys	325	389	714	5,60%
70 a 74 anys	285	284	569	4,46%
75 a 79 anys	201	274	475	3,73%
80 a 84 anys	141	192	333	2,61%
85 a 89 anys	48	112	160	1,26%
90 anys i més	24	46	70	0,55%
TOTAL	6.343	6.404	12.747	100%

19.2 GRÀFICS SOBRE HABITANTS, HABITATGES I EDIFICIS HABITATS DEL DISTRICTE 2

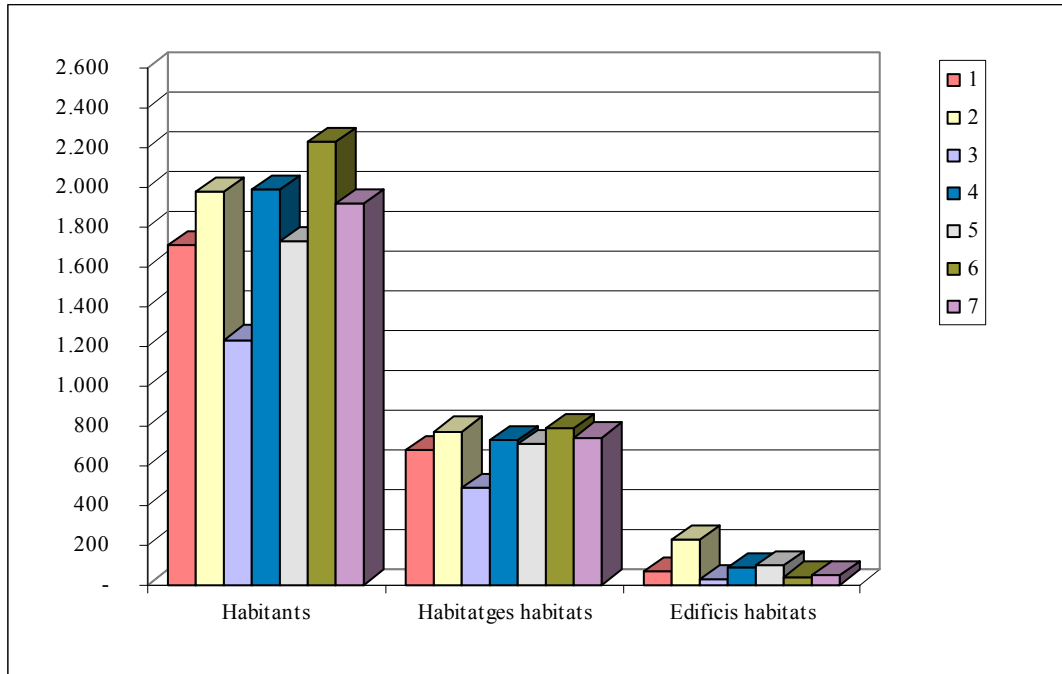

Habitants, habitatges i edificis habitats per seccions del districte 2.

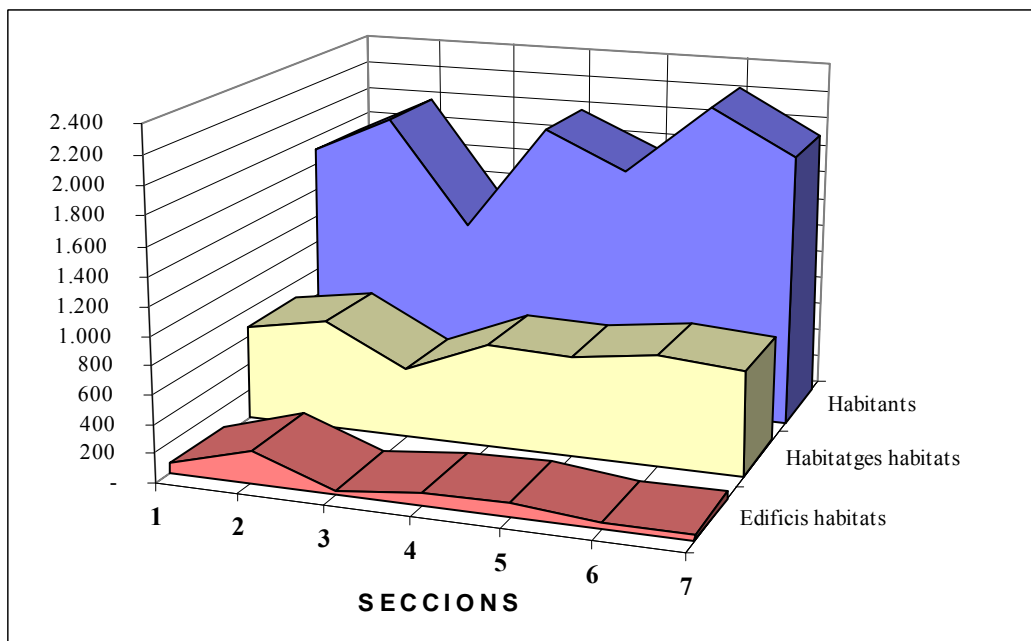

Habitants, habitatges i edificis habitats per seccions del districte 2.

19.3 DISTRIBUCIÓ DE LA POBLACIÓ DEL D. 2, PER SECCIONS, EDAT I SEXE

Edat	Sexe	Secció 1	Secció 2	Secció 3	Secció 4	Secció 5	Secció 6	Secció 7	TOTAL D2
0	Homes	5	11	7	12	21	15	20	91
	Dones	6	14	5	10	6	13	8	62
TOTAL		11	25	12	22	27	28	28	153
1	Homes	10	11	8	16	14	7	13	79
	Dones	4	12	6	14	10	6	14	66
TOTAL		14	23	14	30	24	13	27	145
2	Homes	7	15	3	17	10	15	16	83
	Dones	8	14	9	8	9	6	15	69
TOTAL		15	29	12	25	19	21	31	152
3	Homes	9	9	1	12	5	13	8	57
	Dones	6	3	4	7	9	14	15	58
TOTAL		15	12	5	19	14	27	23	115
4	Homes	8	10	8	11	8	9	15	69
	Dones	6	15	9	10	7	10	18	75
TOTAL		14	25	17	21	15	19	33	144
5	Homes	8	15	8	11	13	7	18	80
	Dones	9	10	5	4	7	13	14	62
TOTAL		17	25	13	15	20	20	32	142
6	Homes	7	7	7	7	8	13	11	60
	Dones	9	12	4	10	11	7	11	64
TOTAL		16	19	11	17	19	20	22	124
7	Homes	6	11	4	13	4	15	14	67
	Dones	7	2	4	6	5	11	12	47
TOTAL		13	13	8	19	9	26	26	114
8	Homes	3	8	3	9	6	18	12	59
	Dones	5	10	3	9	3	12	9	51
TOTAL		8	18	6	18	9	30	21	110
9	Homes	8	5	6	9	3	20	10	61
	Dones	8	8	4	10	11	11	6	58
TOTAL		16	13	10	19	14	31	16	119
10	Homes	4	14	7	8	9	12	9	63
	Dones	7	10	3	16	4	7	11	58
TOTAL		11	24	10	24	13	19	20	121
11	Homes	6	10	2	10	10	13	12	63
	Dones	6	7	8	6	7	14	14	62
TOTAL		12	17	10	16	17	27	26	125
12	Homes	2	7	4	9	9	13	16	60
	Dones	8	6	3	6	6	21	3	53
TOTAL		10	13	7	15	15	34	19	113
13	Homes	10	10	2	7	6	14	7	56
	Dones	7	7	6	7	1	15	6	49
TOTAL		17	17	8	14	7	29	13	105
14	Homes	5	6	6	4	5	13	10	49
	Dones	3	7	2	13	9	9	11	54
TOTAL		8	13	8	17	14	22	21	103
15	Homes	6	3	5	4	9	15	7	49
	Dones	7	6	3	8	4	9	8	45
TOTAL		13	9	8	12	13	24	15	94
16	Homes	8	7	5	7	2	13	4	46
	Dones	4	10	1	3	7	14	9	48
TOTAL		12	17	6	10	9	27	13	94
17	Homes	9	7	4	10	10	15	6	61
	Dones	6	3	4	7	6	18	5	49
TOTAL		15	10	8	17	16	33	11	110
18	Homes	8	15	1	6	7	12	4	53
	Dones	4	7	5	11	7	10	7	51
TOTAL		12	22	6	17	14	22	11	104
19	Homes	5	7	5	8	8	13	8	54
	Dones	8	9	4	6	8	7	6	48
TOTAL		13	16	9	14	16	20	14	102
20	Homes	7	4	3	9	11	11	4	49
	Dones	8	13	5	5	5	13	4	53
TOTAL		15	17	8	14	16	24	8	102
21	Homes	6	10	7	14	6	13	8	64
	Dones	6	11	6	8	8	16	3	58
TOTAL		12	21	13	22	14	29	11	122
22	Homes	12	8	6	9	7	8	7	57
	Dones	7	4	8	9	11	12	5	56
TOTAL		19	12	14	18	18	20	12	113
23	Homes	9	4	10	15	12	17	7	74
	Dones	11	13	4	17	11	14	10	80
TOTAL		20	17	14	32	23	31	17	154
24	Homes	6	10	7	12	5	14	9	63
	Dones	9	14	6	9	10	11	10	69
TOTAL		15	24	13	21	15	25	19	132
25	Homes	7	12	12	13	8	17	11	80
	Dones	16	6	4	12	10	12	5	65
TOTAL		23	18	16	25	18	29	16	145
Subtotal	Homes	181	236	141	262	216	345	266	1647
	Dones	185	233	125	231	192	305	239	1510
SUBTOTAL		366	469	266	493	408	650	505	3157

Edat	Sexe	Secció 1	Secció 2	Secció 3	Secció 4	Secció 5	Secció 6	Secció 7	TOTAL D2
26	Homes	14	9	7	25	8	15	11	89
	Dones	4	13	9	11	9	9	8	63
TOTAL		18	22	16	36	17	24	19	152
27	Homes	16	13	11	20	13	12	6	91
	Dones	4	11	8	12	8	14	6	63
TOTAL		20	24	19	32	21	26	12	154
28	Homes	9	14	8	20	10	9	7	77
	Dones	15	22	9	15	11	11	10	93
TOTAL		24	36	17	35	21	20	17	170
29	Homes	17	17	11	16	13	17	18	109
	Dones	15	17	10	19	20	16	16	113
TOTAL		32	34	21	35	33	33	34	222
30	Homes	6	12	15	24	15	10	13	95
	Dones	11	15	10	10	15	9	20	90
TOTAL		17	27	25	34	30	19	33	185
31	Homes	13	11	13	28	16	13	14	108
	Dones	10	19	10	15	15	9	12	90
TOTAL		23	30	23	43	31	22	26	198
32	Homes	17	20	15	18	24	14	19	127
	Dones	17	14	14	21	21	14	28	129
TOTAL		34	34	29	39	45	28	47	256
33	Homes	15	16	15	19	15	11	16	107
	Dones	19	14	13	25	21	12	17	121
TOTAL		34	30	28	44	36	23	33	228
34	Homes	11	27	13	19	28	13	19	130
	Dones	14	15	10	21	12	14	21	107
TOTAL		25	42	23	40	40	27	40	237
35	Homes	22	23	15	28	15	19	22	144
	Dones	15	11	7	20	16	16	21	106
TOTAL		37	34	22	48	31	35	43	250
36	Homes	17	22	10	19	15	18	20	121
	Dones	13	16	12	22	17	10	28	118
TOTAL		30	38	22	41	32	28	48	239
37	Homes	21	13	16	22	25	17	20	134
	Dones	15	13	11	14	12	17	20	102
TOTAL		36	26	27	36	37	34	40	236
38	Homes	20	22	13	21	16	16	25	133
	Dones	17	25	14	19	11	24	23	133
TOTAL		37	47	27	40	27	40	48	266
39	Homes	17	20	7	15	18	21	22	120
	Dones	9	14	9	18	26	23	18	117
TOTAL		26	34	16	33	44	44	40	237
40	Homes	10	11	5	15	22	19	25	107
	Dones	15	13	11	16	22	21	24	122
TOTAL		25	24	16	31	44	40	49	229
41	Homes	22	19	12	20	11	19	23	126
	Dones	15	24	6	15	13	22	14	109
TOTAL		37	43	18	35	24	41	37	235
42	Homes	9	5	10	14	14	21	29	102
	Dones	15	16	3	18	11	20	19	102
TOTAL		24	21	13	32	25	41	48	204
43	Homes	9	21	11	18	11	23	22	115
	Dones	8	19	10	13	12	29	25	116
TOTAL		17	40	21	31	23	52	47	231
44	Homes	11	14	8	18	13	35	21	120
	Dones	7	16	8	13	17	21	20	102
TOTAL		18	30	16	31	30	56	41	222
45	Homes	8	16	10	16	18	21	13	102
	Dones	14	12	5	13	10	30	14	98
TOTAL		22	28	15	29	28	51	27	200
46	Homes	11	21	12	20	15	17	10	106
	Dones	9	16	8	16	16	20	13	98
TOTAL		20	37	20	36	31	37	23	204
47	Homes	11	15	13	16	5	27	11	98
	Dones	11	17	4	9	11	16	12	80
TOTAL		22	32	17	25	16	43	23	178
48	Homes	10	16	7	11	20	17	11	92
	Dones	9	19	8	11	7	16	11	81
TOTAL		19	35	15	22	27	33	22	173
49	Homes	7	8	5	11	13	16	8	68
	Dones	10	13	9	6	8	18	10	74
TOTAL		17	21	14	17	21	34	18	142
50	Homes	11	11	7	17	11	15	10	82
	Dones	9	15	5	13	8	26	8	84
TOTAL		20	26	12	30	19	41	18	166
51	Homes	13	10	9	11	7	19	11	80
	Dones	13	19	3	10	10	21	9	85
TOTAL		26	29	12	21	17	40	20	165
Subtotal	Homes	528	642	419	743	607	799	692	4430
	Dones	498	651	351	626	551	763	666	4106
SUBTOTAL		1026	1293	770	1369	1158	1562	1358	8536

Edat	Sexe	Secció 1	Secció 2	Secció 3	Secció 4	Secció 5	Secció 6	Secció 7	TOTAL D2
52	Homes	15	10	9	6	10	14	9	73
	Dones	7	13	4	5	12	16	3	60
TOTAL		22	23	13	11	22	30	12	133
53	Homes	13	14	3	12	7	20	11	80
	Dones	5	14	7	13	12	20	7	78
TOTAL		18	28	10	25	19	40	18	158
54	Homes	4	18	5	8	7	13	8	63
	Dones	5	13	8	18	12	14	11	81
TOTAL		9	31	13	26	19	27	19	144
55	Homes	6	13	9	11	10	16	10	75
	Dones	7	11	7	8	10	17	12	72
TOTAL		13	24	16	19	20	33	22	147
56	Homes	5	18	4	8	5	17	3	60
	Dones	10	16	8	15	6	14	8	77
TOTAL		15	34	12	23	11	31	11	137
57	Homes	5	9	6	13	11	11	6	61
	Dones	6	17	9	11	10	11	3	67
TOTAL		11	26	15	24	21	22	9	128
58	Homes	3	14	1	13	14	17	7	69
	Dones	11	12	4	12	13	11	11	74
TOTAL		14	26	5	25	27	28	18	143
59	Homes	7	8	6	3	6	13	8	51
	Dones	9	8	3	14	10	13	11	68
TOTAL		16	16	9	17	16	26	19	119
60	Homes	10	13	5	10	10	7	7	62
	Dones	9	16	5	9	15	21	14	89
TOTAL		19	29	10	19	25	28	21	151
61	Homes	7	16	4	7	10	17	5	66
	Dones	14	14	6	16	11	15	13	89
TOTAL		21	30	10	23	21	32	18	155
62	Homes	7	14	6	22	6	20	17	92
	Dones	14	8	7	14	12	15	18	88
TOTAL		21	22	13	36	18	35	35	180
63	Homes	13	15	4	12	7	12	12	75
	Dones	13	13	5	11	9	14	16	81
TOTAL		26	28	9	23	16	26	28	156
64	Homes	4	8	3	13	11	15	8	62
	Dones	13	13	5	9	15	9	13	77
TOTAL		17	21	8	22	26	24	21	139
65	Homes	9	9	6	5	11	12	18	70
	Dones	16	8	9	11	13	20	14	91
TOTAL		25	17	15	16	24	32	32	161
66	Homes	15	6	3	17	9	11	13	74
	Dones	12	16	8	14	13	13	10	86
TOTAL		27	22	11	31	22	24	23	160
67	Homes	14	13	7	12	14	10	8	78
	Dones	22	14	6	12	11	10	16	91
TOTAL		36	27	13	24	25	20	24	169
68	Homes	9	8	3	9	11	7	12	59
	Dones	12	7	6	13	10	9	11	68
TOTAL		21	15	9	22	21	16	23	127
69	Homes	8	5	4	2	13	8	4	44
	Dones	12	6	7	9	7	5	7	53
TOTAL		20	11	11	11	20	13	11	97
70	Homes	15	7	4	16	8	7	13	70
	Dones	15	7	12	14	11	8	5	72
TOTAL		30	14	16	30	19	15	18	142
71	Homes	5	6	2	8	9	6	9	45
	Dones	9	3	5	7	3	7	4	38
TOTAL		14	9	7	15	12	13	13	83
72	Homes	10	5	9	8	7	3	7	49
	Dones	9	8	11	9	7	7	8	59
TOTAL		19	13	20	17	14	10	15	108
73	Homes	13	8	11	10	7	8	5	62
	Dones	8	6	11	12	5	6	9	57
TOTAL		21	14	22	22	12	14	14	119
74	Homes	10	10	11	7	4	6	11	59
	Dones	12	7	11	9	6	6	7	58
TOTAL		22	17	22	16	10	12	18	117
75	Homes	12	3	13	8	2	8	10	56
	Dones	13	13	12	6	7	7	3	61
TOTAL		25	16	25	14	9	15	13	117
76	Homes	8	7	7	3	10	5	3	43
	Dones	10	3	8	10	9	4	7	51
TOTAL		18	10	15	13	19	9	10	94
77	Homes	8	6	4	9	3	5	5	40
	Dones	11	11	14	5	3	4	4	52
TOTAL		19	17	18	14	6	9	9	92
Subtotal	Homes	763	905	568	995	829	1087	921	6068
	Dones	782	928	549	912	803	1059	911	5944
SUBTOTAL		1545	1833	1117	1907	1632	2146	1832	12012

Edat	Sexe	Secció 1	Secció 2	Secció 3	Secció 4	Secció 5	Secció 6	Secció 7	TOTAL D2
78	Homes	7	7	7	3	4	3	5	36
	Dones	10	12	8	7	12	4	4	57
TOTAL		17	19	15	10	16	7	9	93
79	Homes	4	3	7	5	2	2	3	26
	Dones	9	9	10	8	4	5	8	53
TOTAL		13	12	17	13	6	7	11	79
80	Homes	9	8	6	6	0	3	4	36
	Dones	12	11	6	2	5	1	3	40
TOTAL		21	19	12	8	5	4	7	76
81	Homes	4	9	5	5	5	4	4	36
	Dones	7	10	9	2	7	4	6	45
TOTAL		11	19	14	7	12	8	10	81
82	Homes	7	4	4	3	4	2	2	26
	Dones	15	6	7	3	1	4	4	40
TOTAL		22	10	11	6	5	6	6	66
83	Homes	2	3	4	1	1	1	6	18
	Dones	5	11	3	2	3	3	3	30
TOTAL		7	14	7	3	4	4	9	48
84	Homes	8	3	2	3	3	3	3	25
	Dones	5	10	8	4	2	3	5	37
TOTAL		13	13	10	7	5	6	8	62
85	Homes	1	3	2	2	1	1	0	10
	Dones	10	4	1	3	7	3	1	29
TOTAL		11	7	3	5	8	4	1	39
86	Homes	0	5	0	0	1	3	1	10
	Dones	6	1	1	1	7	2	4	22
TOTAL		6	6	1	1	8	5	5	32
87	Homes	3	1	4	0	0	1	1	10
	Dones	9	6	4	1	3	2	3	28
TOTAL		12	7	8	1	3	3	4	38
88	Homes	2	1	1	2	2	4	1	13
	Dones	3	1	3	3	2	4	3	19
TOTAL		5	2	4	5	4	8	4	32
89	Homes	1	1	1	2	0	0	0	5
	Dones	3	2	1	3	3	0	2	14
TOTAL		4	3	2	5	3	0	2	19
90	Homes	0	1	1	0	0	1	1	4
	Dones	5	1	0	0	2	3	3	14
TOTAL		5	2	1	0	2	4	4	18
91	Homes	0	0	1	1	0	2	0	4
	Dones	2	1	1	1	2	1	0	8
TOTAL		2	1	2	2	2	3	0	12
92	Homes	3	0	2	0	0	2	0	7
	Dones	1	0	1	1	1	2	1	7
TOTAL		4	0	3	1	1	4	1	14
93	Homes	0	0	1	1	0	0	0	2
	Dones	0	0	0	0	2	0	0	2
TOTAL		0	0	1	1	2	0	0	4
94	Homes	0	0	0	0	0	1	0	1
	Dones	1	0	0	0	1	1	0	3
TOTAL		1	0	0	0	1	2	0	4
95	Homes	0	0	0	0	0	0	1	1
	Dones	0	0	0	1	1	0	1	3
TOTAL		0	0	0	1	1	0	2	4
96 i més	Homes	0	3	0	0	1	0	1	5
	Dones	2	1	1	2	1	1	1	9
TOTAL		2	4	1	2	2	1	2	14
TOTAL	Homes	814	957	616	1029	853	1120	954	6343
	Dones	887	1014	613	956	869	1102	963	6404
TOTAL		1701	1971	1229	1985	1722	2222	1917	12747

19.4 MOVIMENTS, PER SECCIONS, DEL DISTRICTE SEGON DURANT EL 2010

ALTES													
SECCIÓ	EN LA SECCIÓ I AL MUNICIPI									PER CANVI DE DOMICILI			TOTAL
	Per naixement		Per canvi de residència		De l'estranger i omissions		Total Homes	Total Dones	TOTAL	Homes	Dones	TOTAL	
	Homes	Dones	Homes	Dones	Homes	Dones							
2-1	5	5	34	34	11	6	50	45	95	40	37	77	172
2-2	12	15	33	31	7	6	52	52	104	67	67	134	238
2-3	7	5	22	12	3	6	32	23	55	34	29	63	118
2-4	12	11	46	39	15	22	73	72	145	58	55	113	258
2-5	20	5	29	34	7	7	56	46	102	55	54	109	211
2-6	15	14	35	13	10	2	60	29	89	21	21	42	131
2-7	17	9	25	14	9	4	51	27	78	36	34	70	148
TOTAL	88	64	224	177	62	53	374	294	668	311	297	608	1276

BAIXES													
SECCIÓ	EN LA SECCIÓ I AL MUNICIPI									PER CANVI DE DOMICILI			TOTAL
	Defuncions		Per canvi de residència		Altres		Total Homes	Total Dones	TOTAL	Homes	Dones	TOTAL	
	Homes	Dones	Homes	Dones	Homes	Dones							
2-1	10	12	28	23	1	6	39	41	80	39	40	79	159
2-2	8	5	40	36	2	4	50	45	95	59	61	120	215
2-3	8	7	38	26	7	5	53	38	91	36	25	61	152
2-4	8	5	28	33	10	9	46	47	93	62	50	112	205
2-5	10	8	22	23	1	2	33	33	66	43	40	83	149
2-6	9	5	37	29	0	1	46	35	81	40	38	78	159
2-7	7	4	23	16	2	3	32	23	55	49	42	91	146
TOTAL	60	46	216	186	23	30	299	262	561	328	296	624	1185

20. DADES SOBRE POBLACIÓ DEL DISTRICTE TERCER



Ubicació del districte tercer al municipi

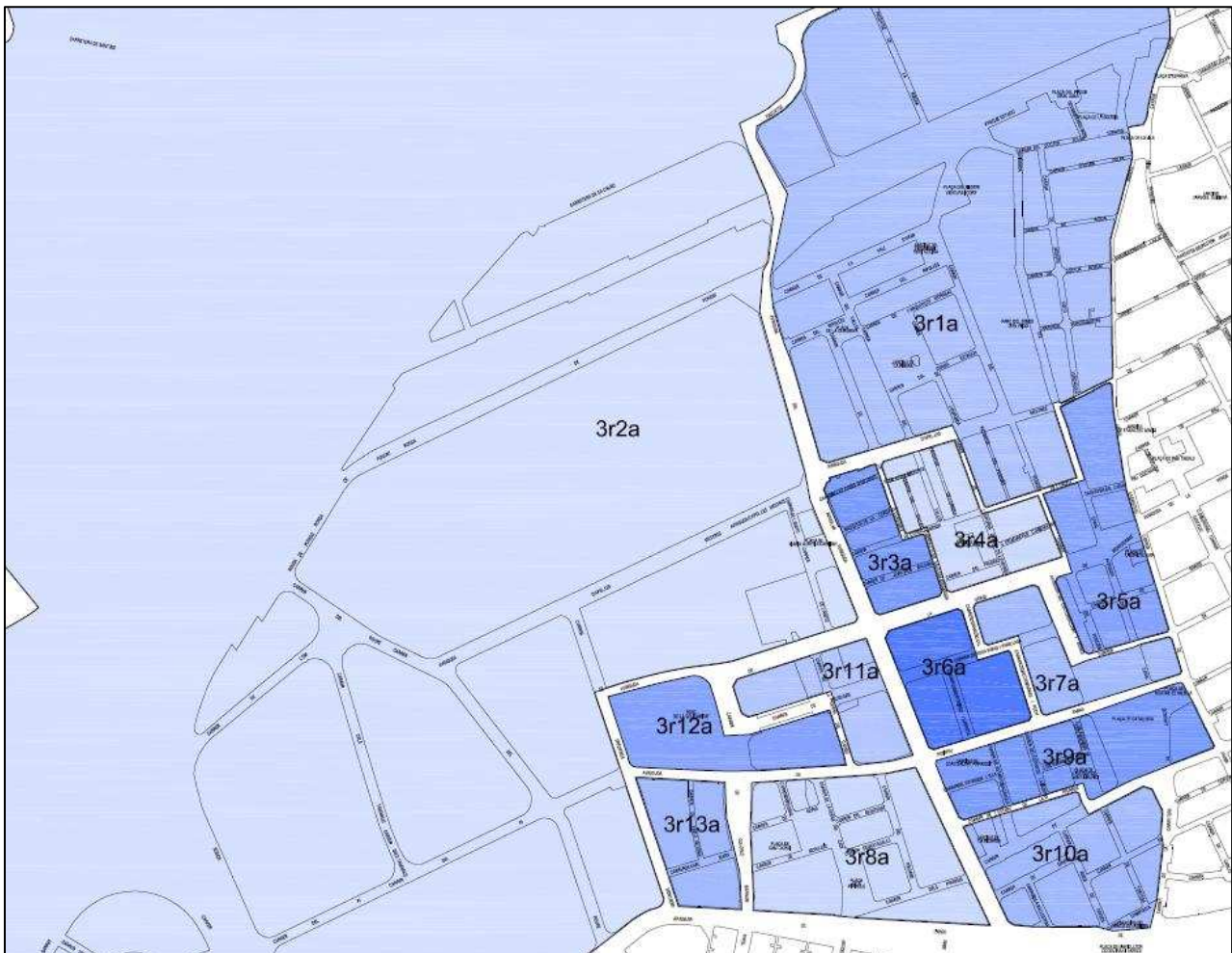

Ubicació de les seccions al districte tercer

20.1 DISTRIBUCIÓ DE LA POBLACIÓ DEL DISTRICTE 3, PER EDAT I SEXE

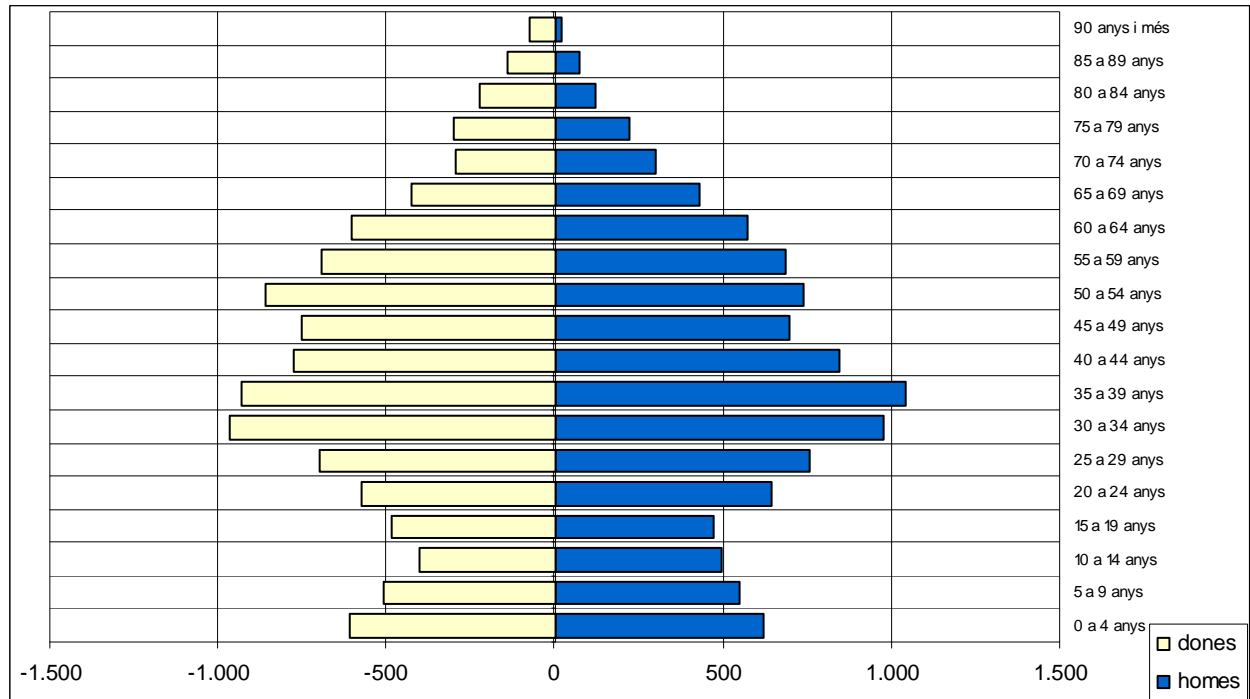

Grup d'edat	homes	dones	TOTAL	% sobre total
0 a 4 anys	618	607	1.225	5,96%
5 a 9 anys	550	505	1.055	5,13%
10 a 14 anys	498	402	900	4,38%
15 a 19 anys	473	486	959	4,66%
20 a 24 anys	645	572	1.217	5,92%
25 a 29 anys	760	696	1.456	7,08%
30 a 34 anys	980	964	1.944	9,45%
35 a 39 anys	1.044	927	1.971	9,58%
40 a 44 anys	847	773	1.620	7,88%
45 a 49 anys	700	752	1.452	7,06%
50 a 54 anys	738	860	1.598	7,77%
55 a 59 anys	684	693	1.377	6,69%
60 a 64 anys	575	601	1.176	5,72%
65 a 69 anys	428	423	851	4,14%
70 a 74 anys	299	293	592	2,88%
75 a 79 anys	223	302	525	2,55%
80 a 84 anys	119	224	343	1,67%
85 a 89 anys	73	137	210	1,02%
90 anys i més	23	75	98	0,48%
TOTAL	10.277	10.292	20.569	100%

20.2 GRÀFICS SOBRE HABITANTS, HABITATGES I EDIFICIS HABITATS DEL DISTRICTE 3

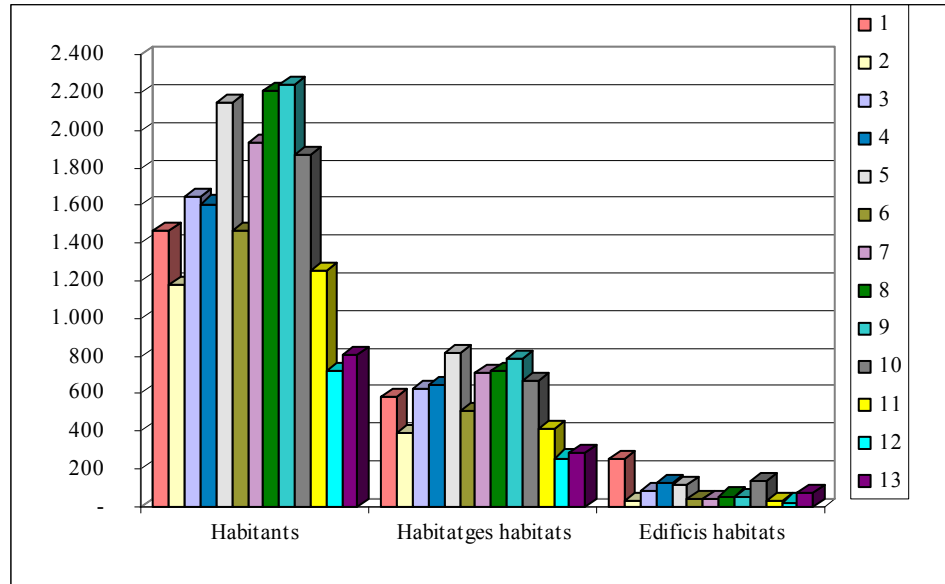

Habitants, habitatges i edificis habitats per seccions del districte 3.

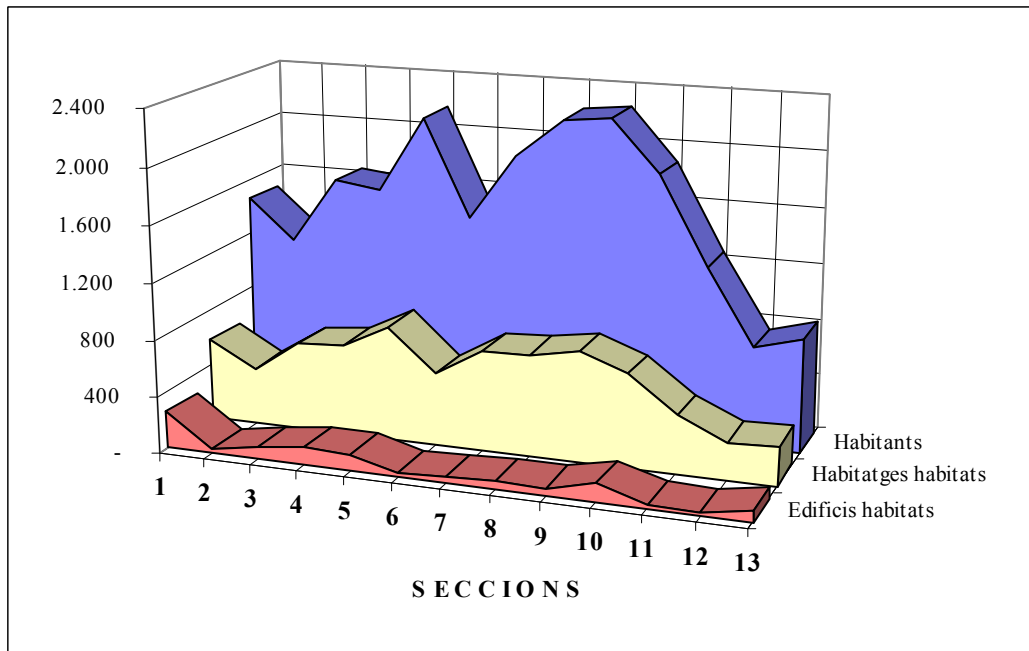

Habitants, habitatges i edificis habitats per seccions del districte 3.

20.3 DISTRIBUCIÓ DE LA POBLACIÓ DEL D. 3, PER SECCIONS, EDAT I SEXE

Edat	Sexe	Secció 1	Secció 2	Secció 3	Secció 4	Secció 5	Secció 6	Secció 7	Secció 8	Secció 9	Secció 10	Secció 11	Secció 12	Secció 13	TOTAL D3
0	Homes	6	8	11	12	13	9	12	8	10	10	6	5	11	121
	Dones	10	11	5	12	14	7	5	13	15	8	11	3	3	117
TOTAL		16	19	16	24	27	16	17	21	25	18	17	8	14	238
1	Homes	10	5	13	10	15	11	9	10	8	12	14	7	6	130
	Dones	8	7	6	11	12	6	6	10	10	13	11	8	8	116
TOTAL		18	12	19	21	27	17	15	20	18	25	25	15	14	246
2	Homes	8	12	10	15	10	4	7	20	12	9	5	8	6	126
	Dones	9	12	9	19	14	7	8	11	13	12	13	6	12	145
TOTAL		17	24	19	34	24	11	15	31	25	21	18	14	18	271
3	Homes	10	9	5	6	8	5	11	14	9	13	15	9	7	121
	Dones	9	4	7	3	10	6	4	13	16	6	9	9	9	105
TOTAL		19	13	12	9	18	11	15	27	25	19	24	18	16	226
4	Homes	8	8	4	4	13	8	9	16	11	11	15	7	6	120
	Dones	9	4	9	15	8	8	4	13	9	11	16	9	9	124
TOTAL		17	12	13	19	21	16	13	29	20	22	31	16	15	244
5	Homes	2	5	12	7	10	5	9	8	10	12	10	8	8	106
	Dones	3	12	11	9	3	4	1	9	5	14	13	8	8	100
TOTAL		5	17	23	16	13	9	10	17	15	26	23	16	16	206
6	Homes	5	10	7	5	7	12	9	16	5	6	7	14	13	116
	Dones	11	8	7	6	9	12	6	15	9	10	13	9	8	123
TOTAL		16	18	14	11	16	24	15	31	14	16	20	23	21	239
7	Homes	4	11	6	8	6	6	7	11	9	10	7	15	14	114
	Dones	5	3	7	8	7	6	7	11	9	7	13	10	3	96
TOTAL		9	14	13	16	13	12	14	22	18	17	20	25	17	210
8	Homes	11	9	8	5	13	8	8	10	8	15	6	10	5	116
	Dones	3	6	8	14	10	6	5	13	10	5	7	9	3	99
TOTAL		14	15	16	19	23	14	13	23	18	20	13	19	8	215
9	Homes	6	4	11	8	6	8	8	14	8	11	2	5	7	98
	Dones	5	4	4	6	8	6	4	15	10	8	8	4	5	87
TOTAL		11	8	15	14	14	14	12	29	18	19	10	9	12	185
10	Homes	11	2	11	3	9	4	3	8	16	11	8	5	4	95
	Dones	5	7	8	9	5	6	6	12	10	9	11	7	3	98
TOTAL		16	9	19	12	14	10	9	20	26	20	19	12	7	193
11	Homes	6	6	6	8	8	5	10	9	11	11	6	3	6	95
	Dones	8	2	7	5	9	8	6	8	4	7	6	1	2	73
TOTAL		14	8	13	13	17	13	16	17	15	18	12	4	8	168
12	Homes	6	11	5	3	5	9	6	9	11	9	4	5	3	86
	Dones	5	6	8	4	8	6	5	3	9	10	5	0	8	77
TOTAL		11	17	13	7	13	15	11	12	20	19	9	5	11	163
13	Homes	8	9	6	3	11	6	13	19	13	10	7	4	7	116
	Dones	7	9	4	8	9	2	5	10	7	8	4	2	5	80
TOTAL		15	18	10	11	20	8	18	29	20	18	11	6	12	196
14	Homes	8	10	2	12	5	6	11	16	14	9	7	2	4	106
	Dones	3	8	5	4	5	6	7	9	8	6	8	1	4	74
TOTAL		11	18	7	16	10	12	18	25	22	15	15	3	8	180
15	Homes	6	12	8	5	9	3	8	5	7	7	6	6	3	85
	Dones	5	9	6	5	6	7	10	5	10	7	6	1	1	78
TOTAL		11	21	14	10	15	10	18	10	17	14	12	7	4	163
16	Homes	8	13	4	5	5	6	4	10	14	13	5	0	4	91
	Dones	5	5	4	3	12	10	4	9	11	8	5	3	4	83
TOTAL		13	18	8	8	17	16	8	19	25	21	10	3	8	174
17	Homes	7	11	7	3	4	9	12	10	8	6	6	3	0	86
	Dones	7	5	17	7	9	7	4	6	16	12	5	1	9	105
TOTAL		14	16	24	10	13	16	16	16	24	18	11	4	9	191
18	Homes	6	2	7	9	9	12	15	14	17	10	7	2	3	113
	Dones	3	14	4	6	8	7	13	12	18	13	7	4	2	111
TOTAL		9	16	11	15	17	19	28	26	35	23	14	6	5	224
19	Homes	6	2	6	9	11	5	12	15	15	7	7	1	2	98
	Dones	5	3	11	4	15	7	10	12	14	11	12	2	3	109
TOTAL		11	5	17	13	26	12	22	27	29	18	19	3	5	207
20	Homes	8	13	10	8	13	4	13	18	13	5	8	3	4	120
	Dones	9	6	8	4	12	8	14	11	6	7	5	2	3	95
TOTAL		17	19	18	12	25	12	27	29	19	12	13	5	7	215
21	Homes	6	3	4	5	13	9	13	14	23	15	4	3	5	117
	Dones	10	11	9	5	12	13	7	7	12	16	4	3	4	113
TOTAL		16	14	13	10	25	22	20	21	35	31	8	6	9	230
22	Homes	7	6	15	5	18	13	14	14	16	12	4	4	9	137
	Dones	6	3	8	6	9	6	11	16	13	11	4	1	4	98
TOTAL		13	9	23	11	27	19	25	30	29	23	8	5	13	235
23	Homes	7	5	10	9	14	11	20	17	22	13	8	2	3	141
	Dones	8	7	15	17	15	9	16	11	8	10	6	0	4	126
TOTAL		15	12	25	26	29	20	36	28	30	23	14	2	7	267
24	Homes	3	8	10	9	15	12	12	16	18	11	5	3	8	130
	Dones	8	8	10	13	13	17	18	15	17	13	7	0	1	140
TOTAL		11	16	20	22	28	29	30	31	35	24	12	3	9	270
25	Homes	10	5	13	14	10	10	20	12	19	20	5	0	1	139
	Dones	5	7	13	14	17	9	15	10	18	18	8	1	3	138
TOTAL		15	12	26	28	27	19	35	22	37	38	13	1	4	277
Subtotal	Homes	183	199	211	190	260	200	275	333	327	278	184	134	149	2923
	Dones	171	181	210	217	259	196	201	279	287	260	217	104	128	2710
SUBTOTAL		354	380	421	407	519	396	476	612	614	538	401	238	277	5633

Edat	Sexe	Secció 1	Secció 2	Secció 3	Secció 4	Secció 5	Secció 6	Secció 7	Secció 8	Secció 9	Secció 10	Secció 11	Secció 12	Secció 13	TOTAL D3
26	Homes	3	5	10	21	20	11	16	12	14	8	7	1	4	132
	Dones	13	8	9	11	9	13	13	11	17	12	8	2	1	127
TOTAL		16	13	19	32	29	24	29	23	31	20	15	3	5	259
27	Homes	10	8	12	19	16	13	20	18	27	16	4	1	3	167
	Dones	4	8	14	10	12	8	14	11	16	9	7	0	4	117
TOTAL		14	16	26	29	28	21	34	29	43	25	11	1	7	284
28	Homes	8	15	12	24	18	15	7	17	22	8	7	4	3	160
	Dones	11	10	17	18	23	8	16	12	16	11	10	4	0	156
TOTAL		19	25	29	42	41	23	23	29	38	19	17	8	3	316
29	Homes	10	13	15	21	11	15	13	19	13	15	12	1	4	162
	Dones	7	10	14	12	15	11	15	20	25	10	10	2	7	158
TOTAL		17	23	29	33	26	26	28	39	38	25	22	3	11	320
30	Homes	10	6	21	17	17	11	18	22	23	20	5	7	2	179
	Dones	13	6	14	12	16	17	14	27	21	12	6	8	6	172
TOTAL		23	12	35	29	33	28	32	49	44	32	11	15	8	351
31	Homes	12	17	21	11	17	14	22	20	20	17	6	5	4	186
	Dones	11	11	18	16	22	10	18	20	22	17	9	1	6	181
TOTAL		23	28	39	27	39	24	40	40	42	34	15	6	10	367
32	Homes	9	14	18	21	23	20	18	27	26	15	8	3	7	209
	Dones	12	20	15	23	18	16	17	18	15	26	10	5	22	217
TOTAL		21	34	33	44	41	36	35	45	41	41	18	8	29	426
33	Homes	11	17	22	13	17	15	19	18	19	20	11	4	6	192
	Dones	15	19	11	6	14	18	14	28	15	21	11	9	8	189
TOTAL		26	36	33	19	31	33	33	46	34	41	22	13	14	381
34	Homes	14	10	13	22	25	17	20	21	25	18	9	8	12	214
	Dones	10	13	27	16	14	17	14	16	21	19	13	10	15	205
TOTAL		24	23	40	38	39	34	34	37	46	37	22	18	27	419
35	Homes	14	19	18	26	26	15	17	16	16	27	15	11	15	235
	Dones	9	13	9	21	16	5	10	21	16	12	27	16	13	188
TOTAL		23	32	27	47	42	20	27	37	32	39	42	27	28	423
36	Homes	11	19	12	21	27	13	7	23	24	21	13	14	16	221
	Dones	9	12	14	23	17	11	11	20	19	17	11	19	13	196
TOTAL		20	31	26	44	44	24	18	43	43	38	24	33	29	417
37	Homes	12	15	12	21	18	8	7	24	13	16	21	21	23	211
	Dones	18	10	19	13	18	8	11	13	22	16	22	16	13	199
TOTAL		30	25	31	34	36	16	18	37	35	32	43	37	36	410
38	Homes	19	15	17	11	13	6	10	21	14	14	17	24	7	188
	Dones	12	18	15	9	15	6	7	21	14	19	16	11	13	176
TOTAL		31	33	32	20	28	12	17	42	28	33	33	35	20	364
39	Homes	15	11	19	14	10	6	10	19	19	19	18	16	13	189
	Dones	14	13	16	17	6	9	10	18	17	13	20	9	6	168
TOTAL		29	24	35	31	16	15	20	37	36	32	38	25	19	357
40	Homes	10	12	14	15	15	8	12	23	19	16	15	14	10	183
	Dones	9	8	15	16	14	12	9	20	18	24	12	12	9	178
TOTAL		19	20	29	31	29	20	21	43	37	40	27	26	19	361
41	Homes	12	7	18	19	16	10	14	16	20	16	13	13	5	179
	Dones	11	7	13	9	18	10	9	16	10	18	6	11	8	146
TOTAL		23	14	31	28	34	20	23	32	30	34	19	24	13	325
42	Homes	12	6	12	9	13	9	9	18	17	20	12	7	14	158
	Dones	6	15	9	12	18	5	11	12	19	15	10	12	10	154
TOTAL		18	21	21	21	31	14	20	30	36	35	22	19	24	312
43	Homes	11	11	20	9	12	11	12	19	19	14	15	12	7	172
	Dones	15	7	12	4	11	6	15	19	14	16	11	4	9	143
TOTAL		26	18	32	13	23	17	27	38	33	30	26	16	16	315
44	Homes	12	10	11	7	16	13	17	10	17	15	13	5	9	155
	Dones	12	13	9	8	15	12	14	11	15	19	8	8	8	152
TOTAL		24	23	20	15	31	25	31	21	32	34	21	13	17	307
45	Homes	11	12	13	7	17	13	11	18	13	14	7	1	7	144
	Dones	5	9	13	12	19	14	15	17	19	15	4	5	7	154
TOTAL		16	21	26	19	36	27	26	35	32	29	11	6	14	298
46	Homes	8	8	11	7	11	10	12	17	26	25	5	5	14	159
	Dones	14	6	10	7	18	7	19	19	13	15	14	7	11	160
TOTAL		22	14	21	14	29	17	31	36	39	40	19	12	25	319
47	Homes	9	5	13	10	10	5	11	11	15	15	10	7	4	125
	Dones	10	10	13	6	12	7	13	18	18	15	7	5	5	139
TOTAL		19	15	26	16	22	12	24	29	33	30	17	12	9	264
48	Homes	12	9	13	12	17	10	17	15	15	17	6	4	4	151
	Dones	16	2	10	5	17	14	12	12	16	17	6	2	7	136
TOTAL		28	11	23	17	34	24	29	27	31	34	12	6	11	287
49	Homes	12	6	11	7	13	11	8	11	10	12	8	4	8	121
	Dones	7	10	14	6	13	14	20	21	21	15	17	4	1	163
TOTAL		19	16	25	13	26	25	28	32	31	27	25	8	9	284
50	Homes	9	5	14	9	23	9	16	20	15	7	6	2	6	141
	Dones	14	4	16	10	23	17	25	17	22	16	8	1	4	177
TOTAL		23	9	30	19	46	26	41	37	37	23	14	3	10	318
51	Homes	12	3	17	4	13	13	11	16	17	11	9	4	5	135
	Dones	18	4	12	8	19	17	16	21	22	11	11	5	3	167
TOTAL		30	7	29	12	32	30	27	37	39	22	20	9	8	302
Subtotal	Homes	471	477	600	567	694	501	629	804	805	694	456	332	361	7391
	Dones	466	447	568	527	671	488	563	738	750	670	511	292	337	7028
SUBTOTAL		937	924	1168	1094	1365	989	1192	1542	1555	1364	967	624	698	14

Edat	Sexe	Secció 1	Secció 2	Secció 3	Secció 4	Secció 5	Secció 6	Secció 7	Secció 8	Secció 9	Secció 10	Secció 11	Secció 12	Secció 13	TOTAL D3
52	Homes	12	8	8	10	14	12	19	14	16	16	13	4	4	150
	Dones	11	5	8	6	20	14	22	16	34	20	7	3	5	171
TOTAL		23	13	16	16	34	26	41	30	50	36	20	7	9	321
53	Homes	7	4	22	7	11	19	21	19	25	12	7	1	5	160
	Dones	8	6	15	5	18	13	31	23	22	12	11	3	6	173
TOTAL		15	10	37	12	29	32	52	42	47	24	18	4	11	333
54	Homes	16	7	12	6	11	17	25	15	16	12	10	1	4	152
	Dones	6	8	17	8	12	13	27	25	27	11	12	1	5	172
TOTAL		22	15	29	14	23	30	52	40	43	23	22	2	9	324
55	Homes	11	7	10	5	10	18	21	11	14	14	12	2	5	140
	Dones	7	6	7	8	13	19	21	14	20	8	8	0	3	134
TOTAL		18	13	17	13	23	37	42	25	34	22	20	2	8	274
56	Homes	7	5	5	6	13	14	27	18	24	17	8	2	3	149
	Dones	7	7	13	8	13	13	25	16	16	9	7	1	4	139
TOTAL		14	12	18	14	26	27	52	34	40	26	15	3	7	288
57	Homes	10	11	8	3	14	11	21	23	20	11	5	0	4	141
	Dones	3	4	4	5	16	10	18	26	17	15	7	3	3	131
TOTAL		13	15	12	8	30	21	39	49	37	26	12	3	7	272
58	Homes	3	4	7	9	13	11	25	25	22	12	9	5	2	147
	Dones	10	5	9	6	17	12	18	20	23	15	9	3	2	149
TOTAL		13	9	16	15	30	23	43	45	45	27	18	8	4	296
59	Homes	5	5	5	8	10	14	16	9	14	11	3	2	5	107
	Dones	9	4	5	8	16	8	17	19	27	8	9	6	4	140
TOTAL		14	9	10	16	26	22	33	28	41	19	12	8	9	247
60	Homes	8	5	3	4	12	13	17	12	17	9	6	4	4	114
	Dones	9	4	7	13	16	12	9	7	20	10	7	3	1	118
TOTAL		17	9	10	17	28	25	26	19	37	19	13	7	5	232
61	Homes	5	3	11	10	16	14	20	12	25	7	5	5	1	134
	Dones	8	6	13	10	16	8	17	15	9	15	6	1	2	126
TOTAL		13	9	24	20	32	22	37	27	34	22	11	6	3	260
62	Homes	5	4	9	4	16	6	10	14	17	17	9	2	2	115
	Dones	9	10	11	11	16	12	12	15	10	9	9	2	5	131
TOTAL		14	14	20	15	32	18	22	29	27	26	18	4	7	246
63	Homes	7	5	18	9	14	8	9	11	10	5	6	2	4	108
	Dones	4	8	17	12	11	9	12	16	9	6	6	1	3	114
TOTAL		11	13	35	21	25	17	21	27	19	11	12	3	7	222
64	Homes	9	6	12	8	18	6	15	9	6	8	4	1	2	104
	Dones	11	9	9	12	13	9	7	10	10	10	5	6	1	112
TOTAL		20	15	21	20	31	15	22	19	16	18	9	7	3	216
65	Homes	5	3	6	10	12	17	6	10	14	10	11	2	3	109
	Dones	12	1	6	7	13	11	13	8	6	11	4	3	1	96
TOTAL		17	4	12	17	25	28	19	18	20	21	15	5	4	205
66	Homes	11	8	7	7	10	8	10	8	12	14	3	2	3	103
	Dones	8	6	11	6	21	3	13	12	10	10	2	3	1	106
TOTAL		19	14	18	13	31	11	23	20	22	24	5	5	4	209
67	Homes	7	2	8	9	10	8	7	9	7	11	1	4	1	84
	Dones	7	1	12	11	13	4	13	7	8	7	2	2	1	88
TOTAL		14	3	20	20	23	12	20	16	15	18	3	6	2	172
68	Homes	5	5	5	6	13	3	9	9	6	3	2	2	1	69
	Dones	6	3	8	6	10	3	5	6	7	8	4	0	2	68
TOTAL		11	8	13	12	23	6	14	15	13	11	6	2	3	137
69	Homes	6	3	12	4	9	4	8	5	5	4	3	0	0	63
	Dones	10	1	6	4	8	5	2	6	10	10	2	0	1	65
TOTAL		16	4	18	8	17	9	10	11	15	14	5	0	1	128
70	Homes	8	4	7	10	9	3	13	9	10	9	5	2	1	90
	Dones	13	7	4	11	20	3	8	7	10	5	1	0	0	89
TOTAL		21	11	11	21	29	6	21	16	20	14	6	2	1	179
71	Homes	6	3	4	7	6	2	2	10	2	4	1	0	0	47
	Dones	3	2	0	4	7	2	4	3	3	3	2	1	1	35
TOTAL		9	5	4	11	13	4	6	13	5	7	3	1	1	82
72	Homes	10	1	4	4	3	1	6	2	7	3	1	1	0	43
	Dones	8	3	6	7	8	0	5	2	4	4	0	0	0	47
TOTAL		18	4	10	11	11	1	11	4	11	7	1	1	0	90
73	Homes	9	4	4	3	13	5	4	5	3	10	7	1	2	70
	Dones	8	1	3	11	11	2	9	8	3	4	4	1	0	65
TOTAL		17	5	7	14	24	7	13	13	6	14	11	2	2	135
74	Homes	7	1	4	4	13	2	5	4	2	5	1	0	1	49
	Dones	4	3	8	8	8	5	5	1	4	7	4	0	0	57
TOTAL		11	4	12	12	21	7	10	5	6	12	5	0	1	106
75	Homes	6	0	5	13	10	2	3	4	4	3	4	0	0	54
	Dones	13	3	5	10	12	2	7	3	5	5	0	2	0	67
TOTAL		19	3	10	23	22	4	10	7	9	8	4	2	0	121
76	Homes	11	2	4	7	3	2	3	2	0	0	3	0	0	37
	Dones	8	2	5	12	9	3	6	4	7	4	0	0	0	60
TOTAL		19	4	9	19	12	5	9	6	7	4	3	0	0	97
77	Homes	9	3	0	7	9	3	9	4	5	4	0	2	0	55
	Dones	8	4	7	7	12	5	7	0	6	2	6	0	0	64
TOTAL		17	7	7	14	21	8	16	4	11	6	6	2	0	119
Subtotal	Homes	676	590	800	747	986	724	960	1077	1108	925	595	379	418	9985
	Dones	676	566	784	743	1020	688	896	1027	1077	898	645	337	388	9745
SUBTOTAL		1352	1156	1584	1490	2006	1412	1856	2104	2185	1823	1240	716	806	19730

Edat	Sexe	Secció 1	Secció 2	Secció 3	Secció 4	Secció 5	Secció 6	Secció 7	Secció 8	Secció 9	Secció 10	Secció 11	Secció 12	Secció 13	TOTAL D3
78	Homes	4	2	2	6	10	3	5	2	2	1	0	1	0	38
	Dones	11	0	3	9	10	3	6	4	4	4	2	2	1	59
TOTAL		15	2	5	15	20	6	11	6	6	5	2	3	1	97
79	Homes	7	2	2	4	10	1	2	1	4	6	0	0	0	39
	Dones	6	2	6	5	12	3	8	3	3	3	0	1	0	52
TOTAL		13	4	8	9	22	4	10	4	7	9	0	1	0	91
80	Homes	3	1	6	5	8	3	0	3	1	2	1	0	0	33
	Dones	9	1	3	8	8	3	3	4	7	3	1	0	0	50
TOTAL		12	2	9	13	16	6	3	7	8	5	2	0	0	83
81	Homes	5	4	1	2	4	0	4	2	3	1	1	0	0	27
	Dones	8	0	5	7	4	2	6	4	4	6	1	1	0	48
TOTAL		13	4	6	9	8	2	10	6	7	7	2	1	0	75
82	Homes	2	0	3	6	6	3	5	1	3	0	0	1	0	30
	Dones	11	3	5	4	5	1	4	7	5	1	2	0	0	48
TOTAL		13	3	8	10	11	4	9	8	8	1	2	1	0	78
83	Homes	2	1	3	4	1	1	0	3	1	0	0	0	0	16
	Dones	8	0	0	6	10	2	6	5	3	2	1	0	1	44
TOTAL		10	1	3	10	11	3	6	8	4	2	1	0	1	60
84	Homes	2	0	1	3	4	0	2	0	1	0	0	0	0	13
	Dones	2	1	2	3	7	2	2	6	2	5	2	0	0	34
TOTAL		4	1	3	6	11	2	4	6	3	5	2	0	0	47
85	Homes	2	1	2	3	1	0	2	1	1	0	1	0	0	14
	Dones	4	0	2	7	9	4	4	5	3	2	0	0	0	40
TOTAL		6	1	4	10	10	4	6	6	4	2	1	0	0	54
86	Homes	2	0	1	3	2	4	1	1	3	0	0	0	0	17
	Dones	4	1	5	4	6	4	0	7	2	4	1	0	0	38
TOTAL		6	1	6	7	8	8	1	8	5	4	1	0	0	55
87	Homes	2	0	1	5	1	3	1	1	0	2	0	0	0	16
	Dones	6	1	1	7	2	1	0	4	0	0	0	0	0	22
TOTAL		8	1	2	12	3	4	1	5	0	2	0	0	0	38
88	Homes	0	0	0	4	2	1	1	2	1	0	1	0	1	13
	Dones	1	0	2	2	3	1	1	5	1	1	0	0	0	17
TOTAL		1	0	2	6	5	2	2	7	2	1	1	0	1	30
89	Homes	3	0	1	0	1	2	1	2	2	0	1	0	0	13
	Dones	2	1	2	2	2	2	1	5	2	1	0	0	0	20
TOTAL		5	1	3	2	3	4	2	7	4	1	1	0	0	33
90	Homes	1	0	1	2	0	1	0	1	0	0	0	0	0	6
	Dones	1	0	3	3	1	1	5	6	0	1	0	0	0	21
TOTAL		2	0	4	5	1	2	5	7	0	1	0	0	0	27
91	Homes	1	0	0	0	2	0	0	0	0	0	0	0	0	3
	Dones	0	0	2	1	2	0	1	2	1	1	1	0	0	11
TOTAL		1	0	2	1	4	0	1	2	1	1	1	0	0	14
92	Homes	0	0	1	0	0	1	0	1	0	0	0	0	0	3
	Dones	1	1	2	3	0	0	1	2	1	1	0	0	0	12
TOTAL		1	1	3	3	0	1	1	3	1	1	0	0	0	15
93	Homes	0	0	0	0	1	1	0	0	0	1	0	0	0	3
	Dones	1	0	0	0	1	0	2	2	0	0	0	0	0	6
TOTAL		1	0	0	0	2	1	2	2	0	1	0	0	0	9
94	Homes	0	0	0	0	1	0	0	0	0	0	0	0	0	1
	Dones	0	0	0	1	2	1	0	4	0	0	0	0	0	8
TOTAL		0	0	0	1	3	1	0	4	0	0	0	0	0	9
95	Homes	0	0	0	0	0	0	0	1	0	1	0	0	0	2
	Dones	0	0	0	1	1	0	0	1	0	0	0	0	0	3
TOTAL		0	0	0	1	1	0	0	2	0	1	0	0	0	5
96 i més	Homes	1	0	0	0	2	1	0	1	0	0	0	0	0	5
	Dones	4	0	0	0	3	0	1	4	0	2	0	0	0	14
TOTAL		5	0	0	0	5	1	1	5	0	2	0	0	0	19
TOTAL	Homes	713	601	825	794	1042	749	984	1100	1130	939	600	381	419	10277
	Dones	755	577	827	816	1108	718	947	1107	1115	935	656	341	390	10292
TOTAL		1468	1178	1652	1610	2150	1467	1931	2207	2245	1874	1256	722	809	20569

20.4 MOVIMENTS, PER SECCIONS, DEL DISTRICTE TERCER DURANT EL 2010

ALTES													
SECCIÓ	EN LA SECCIÓ I AL MUNICIPI									PER CANVI DE DOMICILI			TOTAL
	Per naixement		Per canvi de residència		De l'estranger i omissions		Total Homes	Total Dones	TOTAL	Homes	Dones	TOTAL	
	Homes	Dones	Homes	Dones	Homes	Dones							
3-1	7	9	16	16	3	5	26	30	56	29	31	60	116
3-2	7	11	21	20	18	6	46	37	83	21	15	36	119
3-3	11	5	24	18	5	2	40	25	65	36	34	70	135
3-4	13	12	53	45	14	13	80	70	150	65	63	128	278
3-5	14	13	36	30	7	14	57	57	114	58	59	117	231
3-6	8	8	25	20	6	8	39	36	75	40	27	67	142
3-7	12	6	20	23	20	7	52	36	88	41	24	65	153
3-8	7	13	33	25	13	6	53	44	97	51	35	86	183
3-9	9	16	40	36	5	10	54	62	116	50	48	98	214
3-10	10	7	23	20	6	9	39	36	75	46	45	91	166
3-11	6	11	12	14	2	1	20	26	46	16	12	28	74
3-12	5	3	4	4	0	1	9	8	17	3	3	6	23
3-13	11	4	7	9	1	1	19	14	33	15	7	22	55
TOTAL	120	118	314	280	100	83	534	481	1015	471	403	874	1889

BAIXES													
SECCIÓ	EN LA SECCIÓ I AL MUNICIPI									PER CANVI DE DOMICILI			TOTAL
	Defuncions		Per canvi de residència		Altres		Total Homes	Total Dones	TOTAL	Homes	Dones	TOTAL	
	Homes	Dones	Homes	Dones	Homes	Dones							
3-1	6	12	27	24	3	8	36	44	80	43	43	86	166
3-2	3	2	22	10	10	6	35	18	53	20	23	43	96
3-3	4	3	28	19	1	3	33	25	58	40	32	72	130
3-4	8	3	46	43	8	10	62	56	118	78	59	137	255
3-5	4	9	41	39	12	10	57	58	115	81	76	157	272
3-6	1	3	25	15	7	5	33	23	56	37	35	72	128
3-7	7	6	34	24	11	2	52	32	84	33	20	53	137
3-8	9	19	37	26	4	3	50	48	98	24	23	47	145
3-9	3	6	39	43	3	8	45	57	102	53	60	113	215
3-10	5	5	52	39	7	3	64	47	111	44	32	76	187
3-11	2	1	14	7	0	3	16	11	27	14	8	22	49
3-12	3	0	6	8	1	2	10	10	20	5	4	9	29
3-13	1	1	10	12	1	2	12	15	27	10	11	21	48
TOTAL	56	70	381	309	68	65	505	444	949	482	426	908	1857

21. DADES SOBRE POBLACIÓ DEL DISTRICTE QUART



Ubicació del districte quart al municipi



Ubicació de les seccions al districte quart

21.1 DISTRIBUCIÓ DE LA POBLACIÓ DEL DISTRICTE 4, PER EDAT I SEXE

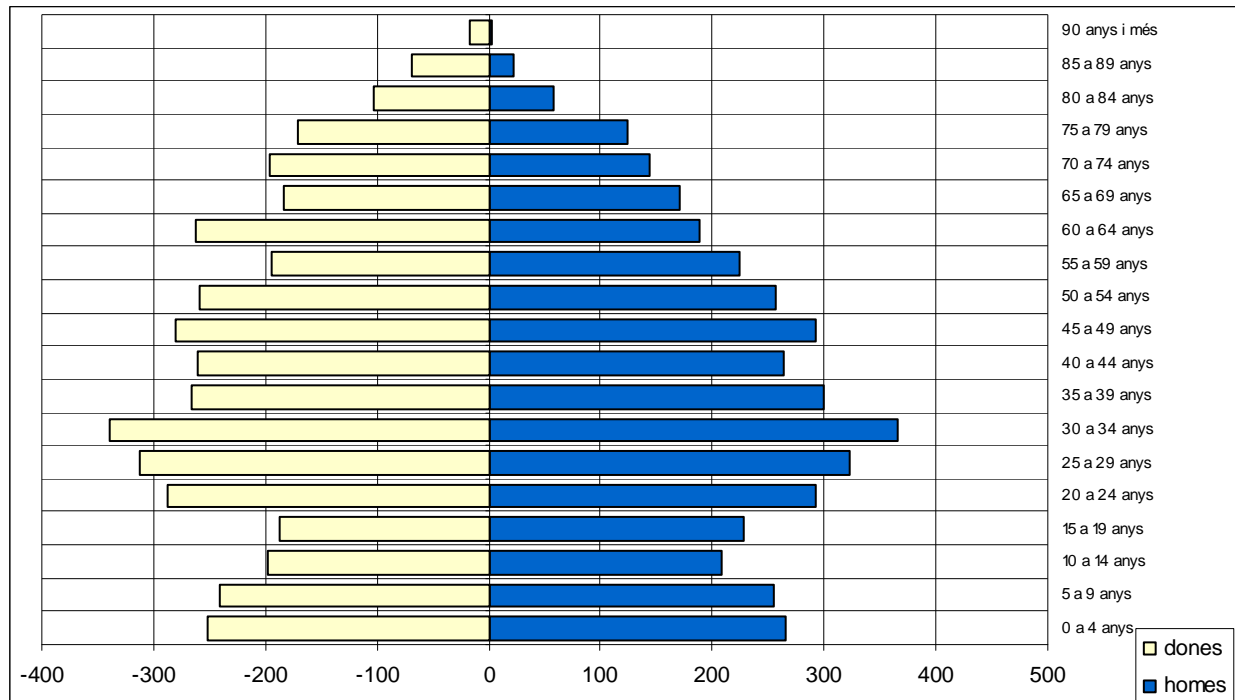

Grup d'edat	homes	dones	TOTAL	% sobre total
0 a 4 anys	265	251	516	6,40%
5 a 9 anys	254	240	494	6,13%
10 a 14 anys	209	197	406	5,04%
15 a 19 anys	228	187	415	5,15%
20 a 24 anys	292	288	580	7,20%
25 a 29 anys	322	313	635	7,88%
30 a 34 anys	366	339	705	8,75%
35 a 39 anys	299	265	564	7,00%
40 a 44 anys	263	261	524	6,50%
45 a 49 anys	292	281	573	7,11%
50 a 54 anys	256	258	514	6,38%
55 a 59 anys	224	195	419	5,20%
60 a 64 anys	189	262	451	5,60%
65 a 69 anys	170	183	353	4,38%
70 a 74 anys	144	196	340	4,22%
75 a 79 anys	124	171	295	3,66%
80 a 84 anys	58	103	161	2,00%
85 a 89 anys	23	69	92	1,14%
90 anys i més	3	17	20	0,25%
TOTAL	3.981	4.076	8.057	100%

21.2 GRÀFICS SOBRE HABITANTS, HABITATGES I EDIFICIS HABITATS DEL DISTRICTE 4

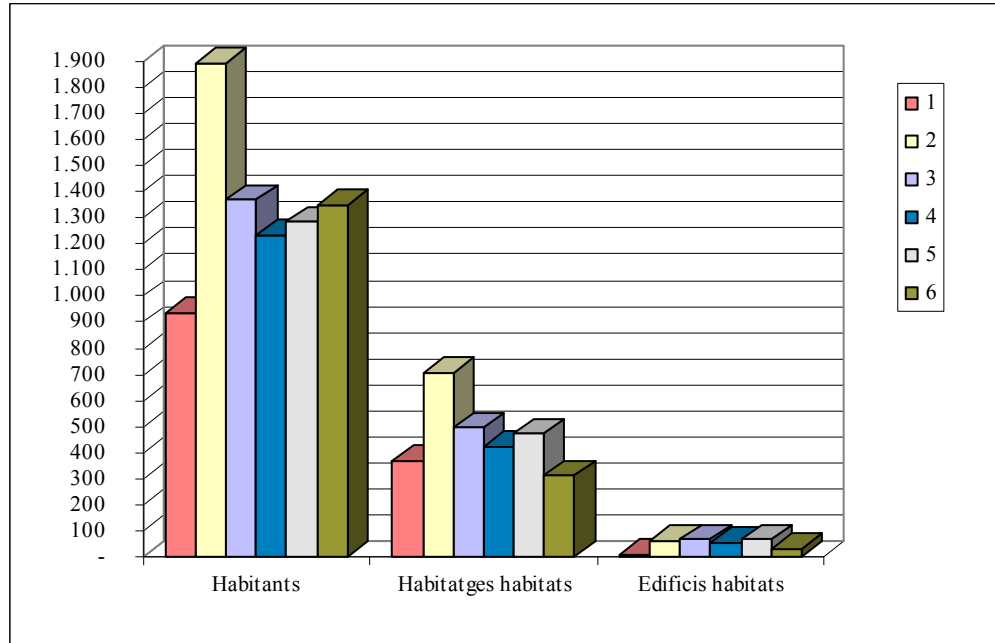

Habitants, habitatges i edificis habitats per seccions del districte 4.

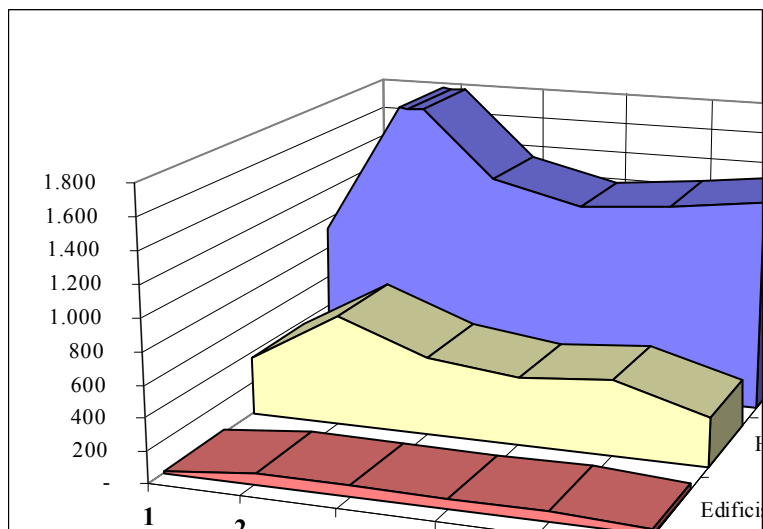

Habitants, habitatges i edificis habitats per seccions del districte 4.

21.3 DISTRIBUCIÓ DE LA POBLACIÓ DEL D. 4, PER SECCIONS, EDAT I SEXE

Edat	Sexe	Secció 1	Secció 2	Secció 3	Secció 4	Secció 5	Secció 6	TOTAL D4
0	Homes	5	11	10	6	10	18	60
	Dones	5	11	5	8	11	10	50
	TOTAL	10	22	15	14	21	28	110
1	Homes	5	8	8	8	9	13	51
	Dones	3	14	16	4	5	14	56
	TOTAL	8	22	24	12	14	27	107
2	Homes	5	11	5	6	8	26	61
	Dones	2	4	12	12	9	12	51
	TOTAL	7	15	17	18	17	38	112
3	Homes	3	10	7	6	5	14	45
	Dones	4	8	8	3	6	15	44
	TOTAL	7	18	15	9	11	29	89
4	Homes	5	9	9	1	7	17	48
	Dones	7	9	6	5	5	18	50
	TOTAL	12	18	15	6	12	35	98
5	Homes	3	10	16	13	11	14	67
	Dones	3	6	8	3	8	11	39
	TOTAL	6	16	24	16	19	25	106
6	Homes	3	5	6	9	5	13	41
	Dones	2	8	9	5	5	20	49
	TOTAL	5	13	15	14	10	33	90
7	Homes	4	9	9	7	11	12	52
	Dones	4	13	7	12	9	13	58
	TOTAL	8	22	16	19	20	25	110
8	Homes	4	6	9	6	8	17	50
	Dones	2	4	5	9	7	18	45
	TOTAL	6	10	14	15	15	35	95
9	Homes	2	10	8	2	8	14	44
	Dones	3	8	8	7	8	15	49
	TOTAL	5	18	16	9	16	29	93
10	Homes	4	7	7	7	7	9	41
	Dones	2	6	7	7	5	14	41
	TOTAL	6	13	14	14	12	23	82
11	Homes	4	10	5	6	5	17	47
	Dones	4	5	5	3	6	15	38
	TOTAL	8	15	10	9	11	32	85
12	Homes	1	11	8	6	5	15	46
	Dones	4	7	4	7	3	11	36
	TOTAL	5	18	12	13	8	26	82
13	Homes	5	7	4	6	6	11	39
	Dones	3	3	3	9	5	16	39
	TOTAL	8	10	7	15	11	27	78
14	Homes	0	11	8	4	5	8	36
	Dones	4	8	5	6	4	16	43
	TOTAL	4	19	13	10	9	24	79
15	Homes	4	5	5	5	7	16	42
	Dones	1	3	8	6	2	13	33
	TOTAL	5	8	13	11	9	29	75
16	Homes	2	9	4	7	3	16	41
	Dones	4	4	2	6	3	9	28
	TOTAL	6	13	6	13	6	25	69
17	Homes	3	11	5	8	4	14	45
	Dones	1	11	7	5	6	8	38
	TOTAL	4	22	12	13	10	22	83
18	Homes	3	13	6	6	8	17	53
	Dones	6	7	6	4	7	14	44
	TOTAL	9	20	12	10	15	31	97
19	Homes	3	13	6	10	4	11	47
	Dones	4	7	7	14	1	11	44
	TOTAL	7	20	13	24	5	22	91
20	Homes	7	10	8	7	9	14	55
	Dones	4	6	11	11	9	16	57
	TOTAL	11	16	19	18	18	30	112
21	Homes	6	12	11	13	2	13	57
	Dones	7	15	5	11	5	9	52
	TOTAL	13	27	16	24	7	22	109
22	Homes	5	14	9	10	7	21	66
	Dones	6	9	12	9	5	12	53
	TOTAL	11	23	21	19	12	33	119
23	Homes	6	15	6	5	9	13	54
	Dones	9	15	8	11	11	14	68
	TOTAL	15	30	14	16	20	27	122
24	Homes	2	19	7	14	8	10	60
	Dones	6	18	10	8	4	12	58
	TOTAL	8	37	17	22	12	22	118
25	Homes	6	12	8	6	3	11	46
	Dones	7	18	11	6	8	11	61
	TOTAL	13	30	19	12	11	22	107
Subtotal	Homes	100	268	194	184	174	374	1294
	Dones	107	227	195	191	157	347	1224
	SUBTOTAL	207	495	389	375	331	721	2518

Edat	Sexe	Secció 1	Secció 2	Secció 3	Secció 4	Secció 5	Secció 6	TOTAL D4
26	Homes	8	22	7	10	12	7	66
	Dones	6	19	9	11	11	10	66
TOTAL		14	41	16	21	23	17	132
27	Homes	14	18	12	13	10	7	74
	Dones	6	18	8	5	8	11	56
TOTAL		20	36	20	18	18	18	130
28	Homes	7	18	13	5	7	8	58
	Dones	5	18	9	5	10	12	59
TOTAL		12	36	22	10	17	20	117
29	Homes	15	26	11	6	11	9	78
	Dones	8	23	11	11	12	6	71
TOTAL		23	49	22	17	23	15	149
30	Homes	9	31	16	15	8	10	89
	Dones	13	26	10	14	12	4	79
TOTAL		22	57	26	29	20	14	168
31	Homes	10	22	6	7	7	8	60
	Dones	7	19	9	10	8	5	58
TOTAL		17	41	15	17	15	13	118
32	Homes	6	24	13	11	15	13	82
	Dones	9	24	9	8	10	15	75
TOTAL		15	48	22	19	25	28	157
33	Homes	13	20	10	8	11	12	74
	Dones	7	23	8	13	13	12	76
TOTAL		20	43	18	21	24	24	150
34	Homes	12	22	7	6	8	6	61
	Dones	2	14	13	6	7	9	51
TOTAL		14	36	20	12	15	15	112
35	Homes	6	18	8	12	12	13	69
	Dones	4	16	9	5	3	8	45
TOTAL		10	34	17	17	15	21	114
36	Homes	4	14	17	4	11	5	55
	Dones	10	18	11	5	4	8	56
TOTAL		14	32	28	9	15	13	111
37	Homes	6	22	9	5	12	10	64
	Dones	5	12	3	4	14	7	45
TOTAL		11	34	12	9	26	17	109
38	Homes	10	10	8	6	13	8	55
	Dones	11	10	6	12	9	8	56
TOTAL		21	20	14	18	22	16	111
39	Homes	6	10	16	8	7	9	56
	Dones	8	11	14	7	9	14	63
TOTAL		14	21	30	15	16	23	119
40	Homes	4	14	8	7	9	9	51
	Dones	5	6	6	6	11	9	43
TOTAL		9	20	14	13	20	18	94
41	Homes	1	18	8	7	12	9	55
	Dones	4	15	13	8	7	8	55
TOTAL		5	33	21	15	19	17	110
42	Homes	8	9	12	10	10	6	55
	Dones	5	15	7	9	9	13	58
TOTAL		13	24	19	19	19	19	113
43	Homes	2	15	12	6	9	7	51
	Dones	7	12	9	11	9	7	55
TOTAL		9	27	21	17	18	14	106
44	Homes	5	9	7	13	9	8	51
	Dones	4	10	11	8	8	9	50
TOTAL		9	19	18	21	17	17	101
45	Homes	3	15	5	7	13	16	59
	Dones	4	18	8	11	8	8	57
TOTAL		7	33	13	18	21	24	116
46	Homes	5	15	15	8	11	10	64
	Dones	9	13	9	6	8	9	54
TOTAL		14	28	24	14	19	19	118
47	Homes	5	19	7	9	10	9	59
	Dones	10	17	12	16	5	8	68
TOTAL		15	36	19	25	15	17	127
48	Homes	1	16	11	10	5	7	50
	Dones	6	12	5	15	9	6	53
TOTAL		7	28	16	25	14	13	103
49	Homes	7	9	15	13	7	9	60
	Dones	8	11	10	12	4	4	49
TOTAL		15	20	25	25	11	13	109
50	Homes	8	16	13	8	9	7	61
	Dones	6	12	13	14	9	12	66
TOTAL		14	28	26	22	18	19	127
51	Homes	10	11	8	8	6	7	50
	Dones	10	14	9	7	13	9	62
TOTAL		20	25	17	15	19	16	112
Subtotal	Homes	285	711	468	406	428	603	2901
	Dones	286	633	436	430	387	578	2750
SUBTOTAL		571	1344	904	836	815	1181	5651

Edat	Sexe	Secció 1	Secció 2	Secció 3	Secció 4	Secció 5	Secció 6	TOTAL D4
52	Homes	6	10	9	14	7	7	53
	Dones	4	11	10	4	10	8	47
TOTAL		10	21	19	18	17	15	100
53	Homes	10	11	12	8	14	3	58
	Dones	4	13	8	9	7	2	43
TOTAL		14	24	20	17	21	5	101
54	Homes	0	10	9	6	6	3	34
	Dones	8	9	7	9	3	4	40
TOTAL		8	19	16	15	9	7	74
55	Homes	6	7	9	10	7	2	41
	Dones	3	14	6	5	4	3	35
TOTAL		9	21	15	15	11	5	76
56	Homes	3	14	11	6	7	9	50
	Dones	8	14	10	3	7	8	50
TOTAL		11	28	21	9	14	17	100
57	Homes	6	6	4	16	10	2	44
	Dones	6	12	6	6	7	4	41
TOTAL		12	18	10	22	17	6	85
58	Homes	6	9	5	11	9	6	46
	Dones	2	7	8	9	7	2	35
TOTAL		8	16	13	20	16	8	81
59	Homes	4	12	3	9	9	6	43
	Dones	7	5	5	8	4	5	34
TOTAL		11	17	8	17	13	11	77
60	Homes	3	12	8	7	5	3	38
	Dones	8	12	8	7	12	9	56
TOTAL		11	24	16	14	17	12	94
61	Homes	8	17	5	6	2	2	40
	Dones	7	13	6	8	9	4	47
TOTAL		15	30	11	14	11	6	87
62	Homes	3	3	8	6	6	5	31
	Dones	12	12	13	11	15	1	64
TOTAL		15	15	21	17	21	6	95
63	Homes	11	14	10	3	5	4	47
	Dones	5	13	9	9	5	3	44
TOTAL		16	27	19	12	10	7	91
64	Homes	4	5	7	6	5	6	33
	Dones	9	14	3	9	10	6	51
TOTAL		13	19	10	15	15	12	84
65	Homes	5	10	10	8	10	3	46
	Dones	10	7	7	5	4	6	39
TOTAL		15	17	17	13	14	9	85
66	Homes	6	10	4	7	7	3	37
	Dones	10	9	7	5	9	3	43
TOTAL		16	19	11	12	16	6	80
67	Homes	6	5	9	4	5	1	30
	Dones	3	9	9	7	12	1	41
TOTAL		9	14	18	11	17	2	71
68	Homes	6	7	4	5	11	1	34
	Dones	10	6	3	5	5	0	29
TOTAL		16	13	7	10	16	1	63
69	Homes	6	5	4	5	2	1	23
	Dones	2	7	8	4	10	0	31
TOTAL		8	12	12	9	12	1	54
70	Homes	7	9	8	4	6	3	37
	Dones	6	10	9	6	5	3	39
TOTAL		13	19	17	10	11	6	76
71	Homes	8	5	3	4	5	0	25
	Dones	7	10	7	2	10	3	39
TOTAL		15	15	10	6	15	3	64
72	Homes	6	4	2	2	9	1	24
	Dones	3	7	9	6	9	1	35
TOTAL		9	11	11	8	18	2	59
73	Homes	3	7	9	1	8	1	29
	Dones	7	9	10	6	6	1	39
TOTAL		10	16	19	7	14	2	68
74	Homes	5	8	10	3	3	0	29
	Dones	8	7	14	7	8	0	44
TOTAL		13	15	24	10	11	0	73
75	Homes	7	4	6	3	3	1	24
	Dones	5	12	4	5	8	1	35
TOTAL		12	16	10	8	11	2	59
76	Homes	4	6	9	4	8	1	32
	Dones	7	10	6	9	5	0	37
TOTAL		11	16	15	13	13	1	69
77	Homes	4	4	7	4	11	1	31
	Dones	5	9	8	5	8	4	39
TOTAL		9	13	15	9	19	5	70
Subtotal	Homes	428	925	653	568	608	678	3860
	Dones	452	894	636	599	586	660	3827
SUBTOTAL		880	1819	1289	1167	1194	1338	7687

Edat	Sexe	Secció 1	Secció 2	Secció 3	Secció 4	Secció 5	Secció 6	TOTAL D4
78	Homes	3	3	4	4	8	1	23
	Dones	1	7	9	3	10	0	30
TOTAL		4	10	13	7	18	1	53
79	Homes	1	5	4	3	0	1	14
	Dones	3	9	4	4	9	1	30
TOTAL		4	14	8	7	9	2	44
80	Homes	2	7	4	4	2	0	19
	Dones	5	4	7	6	10	1	33
TOTAL		7	11	11	10	12	1	52
81	Homes	2	1	2	4	2	1	12
	Dones	6	3	8	3	4	3	27
TOTAL		8	4	10	7	6	4	39
82	Homes	1	3	1	2	3	0	10
	Dones	5	0	4	0	5	1	15
TOTAL		6	3	5	2	8	1	25
83	Homes	3	0	3	0	2	0	8
	Dones	4	4	2	4	4	0	18
TOTAL		7	4	5	4	6	0	26
84	Homes	2	0	1	2	4	0	9
	Dones	3	2	0	1	4	0	10
TOTAL		5	2	1	3	8	0	19
85	Homes	3	2	1	2	1	0	9
	Dones	3	7	2	2	4	0	18
TOTAL		6	9	3	4	5	0	27
86	Homes	2	0	1	1	0	0	4
	Dones	0	1	1	4	2	0	8
TOTAL		2	1	2	5	2	0	12
87	Homes	0	1	0	1	0	1	3
	Dones	3	2	4	7	6	0	22
TOTAL		3	3	4	8	6	1	25
88	Homes	0	1	2	0	1	0	4
	Dones	0	4	3	2	1	0	10
TOTAL		0	5	5	2	2	0	14
89	Homes	1	0	2	0	0	0	3
	Dones	1	2	3	2	3	0	11
TOTAL		2	2	5	2	3	0	14
90	Homes	1	0	0	0	0	0	1
	Dones	0	1	1	0	1	0	3
TOTAL		1	1	1	0	1	0	4
91	Homes	0	0	0	0	0	0	0
	Dones	1	0	0	1	1	0	3
TOTAL		1	0	0	1	1	0	3
92	Homes	0	0	0	1	0	0	1
	Dones	1	0	1	1	0	0	3
TOTAL		1	0	1	2	0	0	4
93	Homes	0	0	0	0	0	1	1
	Dones	0	0	0	0	0	0	0
TOTAL		0	0	0	0	0	1	1
94	Homes	0	0	0	0	0	0	0
	Dones	0	1	0	0	0	1	2
TOTAL		0	1	0	0	0	1	2
95	Homes	0	0	0	0	0	0	0
	Dones	0	0	0	0	1	0	1
TOTAL		0	0	0	0	1	0	1
96 i més	Homes	0	0	0	0	0	0	0
	Dones	0	1	3	0	1	0	5
TOTAL		0	1	3	0	1	0	5
TOTAL	Homes	449	948	678	592	631	683	3981
	Dones	488	942	688	639	652	667	4076
TOTAL		937	1890	1366	1231	1283	1350	8057

21.4 MOVIMENTS, PER SECCIONS, DEL DISTRICTE QUART DURANT EL 2010

ALTES													
SECCIÓ	EN LA SECCIÓ I AL MUNICIPI									PER CANVI DE DOMICILI			TOTAL
	Per naixement		Per canvi de residència		De l'estranger i omissions		Total Homes	Total Dones	TOTAL	Homes	Dones	TOTAL	
	Homes	Dones	Homes	Dones	Homes	Dones							
4-1	5	6	6	4	0	2	11	12	23	9	12	21	44
4-2	13	11	36	36	10	3	59	50	109	42	38	80	189
4-3	11	4	22	19	6	3	39	26	65	26	24	50	115
4-4	6	7	20	24	1	0	27	31	58	16	11	27	85
4-5	10	12	24	23	5	5	39	40	79	17	18	35	114
4-6	18	10	25	36	2	2	45	48	93	27	32	59	152
TOTAL	63	50	133	142	24	15	220	207	427	137	135	272	699

BAIXES													
SECCIÓ	EN LA SECCIÓ I AL MUNICIPI									PER CANVI DE DOMICILI			TOTAL
	Defuncions		Per canvi de residència		Altres		Total Homes	Total Dones	TOTAL	Homes	Dones	TOTAL	
	Homes	Dones	Homes	Dones	Homes	Dones							
4-1	4	4	12	14	2	2	18	20	38	15	17	32	70
4-2	7	5	39	50	3	0	49	55	104	50	44	94	198
4-3	2	5	16	22	2	0	20	27	47	15	18	33	80
4-4	6	1	22	16	4	0	32	17	49	19	24	43	92
4-5	7	5	29	28	4	1	40	34	74	22	28	50	124
4-6	2	2	29	43	0	0	31	45	76	31	35	66	142
TOTAL	28	22	147	173	15	3	190	198	388	152	166	318	706

22. DADES SOBRE POBLACIÓ DEL DISTRICTE CINQUÈ



Ubicació del districte cinquè al municipi.



Ubicació de les seccions al districte cinquè

22.1 DISTRIBUCIÓ DE LA POBLACIÓ DEL DISTRICTE 5, PER EDAT I SEXE

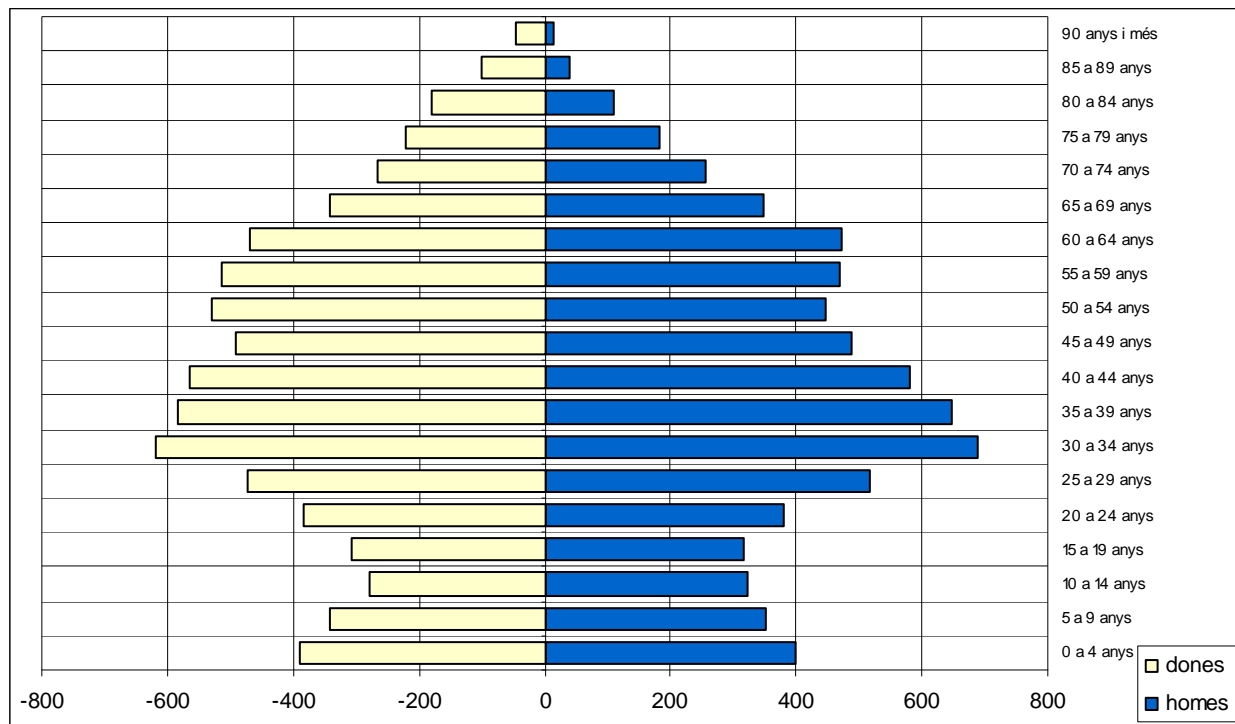

Grup d'edat	homes	dones	TOTAL	% sobre total
0 a 4 anys	399	389	788	5,58%
5 a 9 anys	352	342	694	4,91%
10 a 14 anys	322	279	601	4,25%
15 a 19 anys	318	307	625	4,42%
20 a 24 anys	379	383	762	5,39%
25 a 29 anys	516	473	989	7,00%
30 a 34 anys	688	620	1.308	9,26%
35 a 39 anys	647	584	1.231	8,71%
40 a 44 anys	579	565	1.144	8,10%
45 a 49 anys	487	491	978	6,92%
50 a 54 anys	446	530	976	6,91%
55 a 59 anys	469	515	984	6,96%
60 a 64 anys	473	469	942	6,67%
65 a 69 anys	348	342	690	4,88%
70 a 74 anys	256	265	521	3,69%
75 a 79 anys	182	222	404	2,86%
80 a 84 anys	111	179	290	2,05%
85 a 89 anys	41	100	141	1,00%
90 anys i més	14	47	61	0,43%
TOTAL	7.027	7.102	14.129	100%

22.2 GRÀFICS SOBRE HABITANTS, HABITATGES I EDIFICIS HABITATS DEL DISTRICTE 5

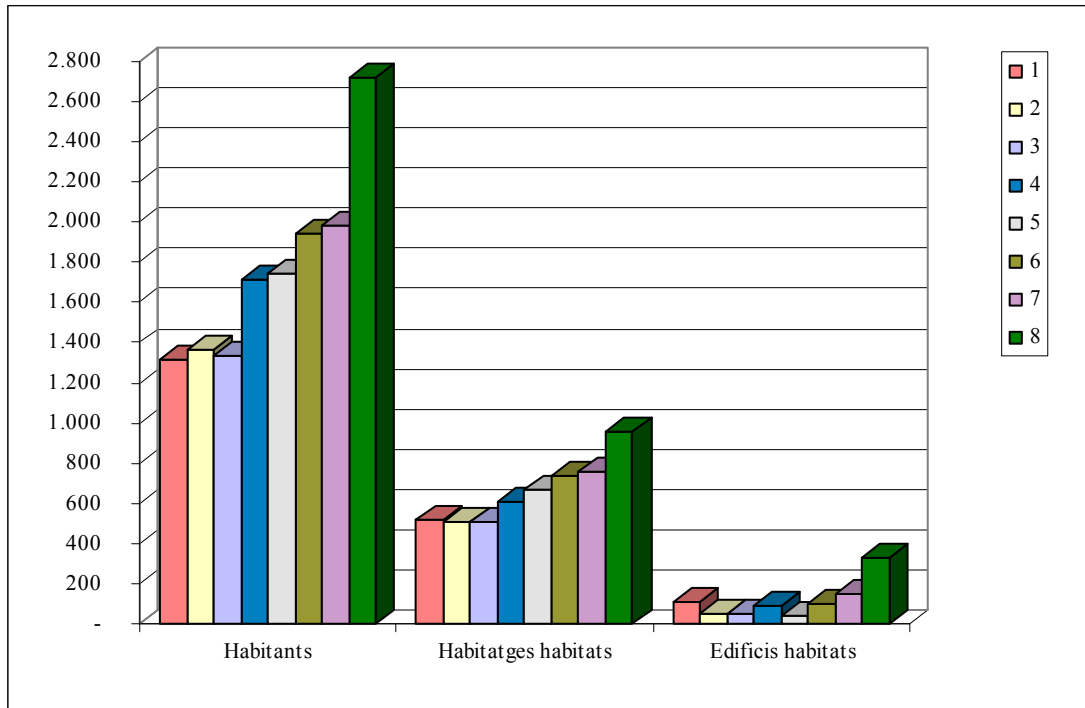

Habitants, habitatges i edificis habitats per seccions del districte 5.

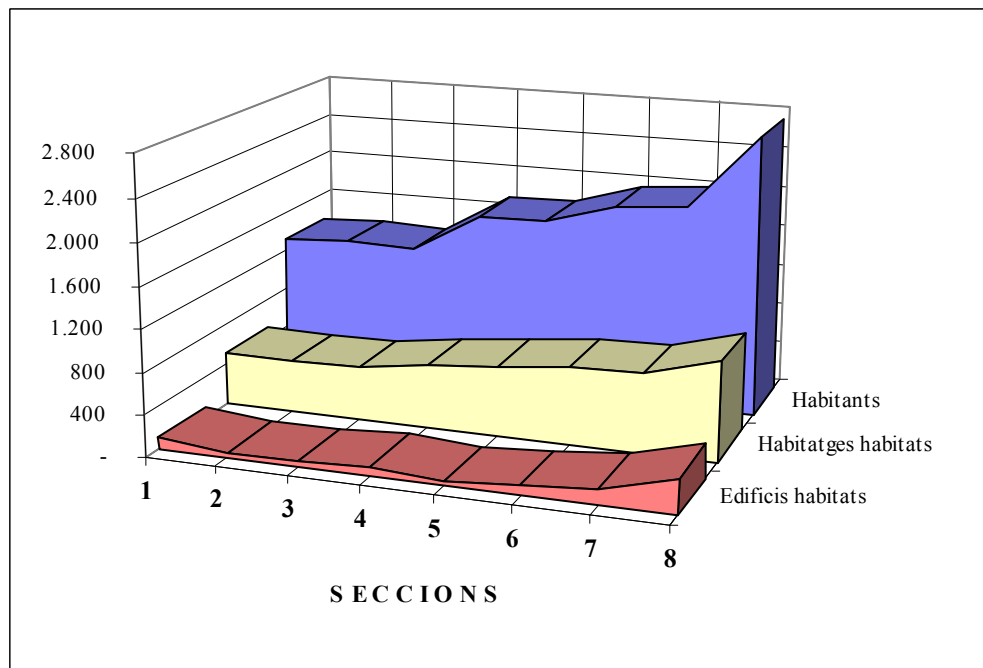

Habitants, habitatges i edificis habitats per seccions del districte 5.

22.3 DISTRIBUCIÓ DE LA POBLACIÓ DEL D. 5, PER SECCIONS, EDAT I SEXE

Edat	Sexe	Secció 1	Secció 2	Secció 3	Secció 4	Secció 5	Secció 6	Secció 7	Secció 8	TOTAL D5
0	Homes	2	8	8	4	12	16	12	12	74
	Dones	7	9	7	10	11	16	8	11	79
TOTAL		9	17	15	14	23	32	20	23	153
1	Homes	7	4	11	10	16	10	8	15	81
	Dones	7	10	15	12	11	12	7	9	83
TOTAL		14	14	26	22	27	22	15	24	164
2	Homes	6	11	16	9	8	15	7	16	88
	Dones	14	10	11	4	9	9	15	14	86
TOTAL		20	21	27	13	17	24	22	30	174
3	Homes	7	5	6	8	7	8	14	15	70
	Dones	4	8	13	8	11	9	7	18	78
TOTAL		11	13	19	16	18	17	21	33	148
4	Homes	5	11	10	15	9	11	11	14	86
	Dones	5	6	8	7	6	10	8	13	63
TOTAL		10	17	18	22	15	21	19	27	149
5	Homes	5	2	9	6	9	11	8	19	69
	Dones	7	10	7	6	5	11	9	16	71
TOTAL		12	12	16	12	14	22	17	35	140
6	Homes	8	8	8	7	4	8	14	16	73
	Dones	10	7	8	9	3	9	5	18	69
TOTAL		18	15	16	16	7	17	19	34	142
7	Homes	3	10	6	6	10	15	7	20	77
	Dones	5	6	3	11	6	11	11	11	64
TOTAL		8	16	9	17	16	26	18	31	141
8	Homes	6	7	7	6	8	8	7	20	69
	Dones	10	6	6	10	4	4	13	13	66
TOTAL		16	13	13	16	12	12	20	33	135
9	Homes	5	11	11	4	5	5	8	15	64
	Dones	4	5	9	5	10	5	12	22	72
TOTAL		9	16	20	9	15	10	20	37	136
10	Homes	5	8	6	8	11	7	8	13	66
	Dones	2	5	6	8	2	11	6	19	59
TOTAL		7	13	12	16	13	18	14	32	125
11	Homes	8	3	4	9	6	9	7	13	59
	Dones	4	4	0	9	5	10	6	16	54
TOTAL		12	7	4	18	11	19	13	29	113
12	Homes	5	6	5	6	6	8	12	20	68
	Dones	2	8	8	5	5	8	8	12	56
TOTAL		7	14	13	11	11	16	20	32	124
13	Homes	10	3	4	6	11	7	4	14	59
	Dones	4	7	2	8	2	5	10	17	55
TOTAL		14	10	6	14	13	12	14	31	114
14	Homes	4	10	5	9	4	6	10	22	70
	Dones	5	5	8	7	9	5	5	11	55
TOTAL		9	15	13	16	13	11	15	33	125
15	Homes	5	6	13	11	7	5	5	14	66
	Dones	7	8	5	11	5	9	7	12	64
TOTAL		12	14	18	22	12	14	12	26	130
16	Homes	8	6	5	8	12	4	9	12	64
	Dones	4	3	4	5	6	5	11	17	55
TOTAL		12	9	9	13	18	9	20	29	119
17	Homes	5	3	5	10	6	5	7	15	56
	Dones	6	4	5	10	7	6	6	12	56
TOTAL		11	7	10	20	13	11	13	27	112
18	Homes	4	4	5	10	7	10	7	14	61
	Dones	5	2	5	7	6	9	14	14	62
TOTAL		9	6	10	17	13	19	21	28	123
19	Homes	5	7	3	10	7	14	9	16	71
	Dones	3	8	6	11	3	7	12	20	70
TOTAL		8	15	9	21	10	21	21	36	141
20	Homes	8	5	5	7	11	12	4	15	67
	Dones	3	2	9	7	11	8	12	13	65
TOTAL		11	7	14	14	22	20	16	28	132
21	Homes	7	9	6	8	14	10	8	14	76
	Dones	5	2	9	15	6	4	8	16	65
TOTAL		12	11	15	23	20	14	16	30	141
22	Homes	3	7	7	15	10	13	8	16	79
	Dones	5	5	8	16	8	16	14	12	84
TOTAL		8	12	15	31	18	29	22	28	163
23	Homes	6	7	4	14	10	5	5	19	70
	Dones	12	3	5	14	12	13	11	20	90
TOTAL		18	10	9	28	22	18	16	39	160
24	Homes	2	16	5	7	15	13	9	20	87
	Dones	7	5	6	12	7	14	15	13	79
TOTAL		9	21	11	19	22	27	24	33	166
25	Homes	9	3	15	9	14	18	14	12	94
	Dones	7	14	13	19	12	8	19	17	109
TOTAL		16	17	28	28	26	26	33	29	203
Subtotal	Homes	148	180	189	222	239	253	222	411	1864
	Dones	154	162	186	246	182	234	259	386	1809
SUBTOTAL		302	342	375	468	421	487	481	797	3673

Edat	Sexe	Secció 1	Secció 2	Secció 3	Secció 4	Secció 5	Secció 6	Secció 7	Secció 8	TOTAL D5
26	Homes	11	5	13	17	26	6	16	12	106
	Dones	8	13	5	8	9	14	7	15	79
TOTAL		19	18	18	25	35	20	23	27	185
27	Homes	6	7	8	9	15	17	15	8	85
	Dones	10	6	11	9	14	14	11	12	87
TOTAL		16	13	19	18	29	31	26	20	172
28	Homes	12	9	8	13	20	18	14	17	111
	Dones	7	11	8	11	17	17	12	13	96
TOTAL		19	20	16	24	37	35	26	30	207
29	Homes	11	18	15	13	16	15	12	20	120
	Dones	13	9	11	9	15	12	15	18	102
TOTAL		24	27	26	22	31	27	27	38	222
30	Homes	12	14	11	15	19	14	33	17	135
	Dones	17	14	12	13	15	15	15	13	114
TOTAL		29	28	23	28	34	29	48	30	249
31	Homes	13	21	16	8	11	16	16	18	119
	Dones	16	15	12	17	17	11	19	21	128
TOTAL		29	36	28	25	28	27	35	39	247
32	Homes	16	14	12	15	14	21	20	26	138
	Dones	13	11	7	18	15	22	23	20	129
TOTAL		29	25	19	33	29	43	43	46	267
33	Homes	7	11	18	16	16	26	27	21	142
	Dones	10	14	10	14	16	22	16	15	117
TOTAL		17	25	28	30	32	48	43	36	259
34	Homes	15	15	16	18	23	20	25	22	154
	Dones	17	13	12	8	13	21	22	26	132
TOTAL		32	28	28	26	36	41	47	48	286
35	Homes	15	12	7	19	20	31	13	26	143
	Dones	9	19	15	8	17	26	17	24	135
TOTAL		24	31	22	27	37	57	30	50	278
36	Homes	14	18	22	15	19	17	21	17	143
	Dones	16	13	22	15	11	11	18	20	126
TOTAL		30	31	44	30	30	28	39	37	269
37	Homes	18	10	22	10	16	17	20	23	136
	Dones	10	14	16	8	8	18	10	28	112
TOTAL		28	24	38	18	24	35	30	51	248
38	Homes	9	7	18	12	15	19	13	16	109
	Dones	13	5	19	14	19	21	14	26	131
TOTAL		22	12	37	26	34	40	27	42	240
39	Homes	6	8	16	13	10	17	15	31	116
	Dones	11	8	8	9	6	12	11	15	80
TOTAL		17	16	24	22	16	29	26	46	196
40	Homes	19	11	13	11	8	20	16	34	132
	Dones	10	16	6	12	10	22	13	22	111
TOTAL		29	27	19	23	18	42	29	56	243
41	Homes	3	11	14	11	11	17	12	30	109
	Dones	8	5	8	5	9	8	16	32	91
TOTAL		11	16	22	16	20	25	28	62	200
42	Homes	6	15	9	10	12	24	20	22	118
	Dones	8	7	8	13	12	17	19	30	114
TOTAL		14	22	17	23	24	41	39	52	232
43	Homes	15	9	16	11	7	12	16	18	104
	Dones	13	8	10	20	13	10	11	35	120
TOTAL		28	17	26	31	20	22	27	53	224
44	Homes	12	12	10	19	13	18	11	21	116
	Dones	9	14	15	20	14	14	14	29	129
TOTAL		21	26	25	39	27	32	25	50	245
45	Homes	9	9	6	14	11	10	11	24	94
	Dones	15	6	8	6	12	14	12	20	93
TOTAL		24	15	14	20	23	24	23	44	187
46	Homes	7	7	8	15	5	11	14	31	98
	Dones	10	7	8	19	13	17	12	27	113
TOTAL		17	14	16	34	18	28	26	58	211
47	Homes	9	4	8	11	17	16	12	27	104
	Dones	10	6	16	12	10	7	9	27	97
TOTAL		19	10	24	23	27	23	21	54	201
48	Homes	8	10	9	11	15	10	16	17	96
	Dones	6	9	9	13	8	13	11	22	91
TOTAL		14	19	18	24	23	23	27	39	187
49	Homes	11	6	4	19	13	15	6	21	95
	Dones	4	9	10	19	15	14	8	18	97
TOTAL		15	15	14	38	28	29	14	39	192
50	Homes	6	12	9	15	9	13	13	22	99
	Dones	6	8	10	21	16	8	17	22	108
TOTAL		12	20	19	36	25	21	30	44	207
51	Homes	5	11	4	21	12	9	13	32	107
	Dones	7	8	5	12	15	16	13	19	95
TOTAL		12	19	9	33	27	25	26	51	202
Subtotal	Homes	423	466	501	583	612	682	642	984	4893
	Dones	430	430	467	579	521	630	624	955	4636
SUBTOTAL		853	896	968	1162	1133	1312	1266	1939	9529

Edat	Sexe	Secció 1	Secció 2	Secció 3	Secció 4	Secció 5	Secció 6	Secció 7	Secció 8	TOTAL D5
52	Homes	10	6	5	13	10	6	7	18	75
	Dones	7	11	6	18	11	15	10	25	103
TOTAL		17	17	11	31	21	21	17	43	178
53	Homes	3	7	6	11	12	12	7	16	74
	Dones	4	13	6	22	20	19	14	12	110
TOTAL		7	20	12	33	32	31	21	28	184
54	Homes	3	6	7	15	13	18	13	16	91
	Dones	13	9	4	17	13	22	10	26	114
TOTAL		16	15	11	32	26	40	23	42	205
55	Homes	6	10	7	16	17	9	13	17	95
	Dones	2	7	7	11	14	10	20	25	96
TOTAL		8	17	14	27	31	19	33	42	191
56	Homes	3	8	2	18	14	9	8	22	84
	Dones	9	10	4	16	21	14	11	15	100
TOTAL		12	18	6	34	35	23	19	37	184
57	Homes	6	13	3	13	13	14	13	23	98
	Dones	5	8	3	20	9	15	21	21	102
TOTAL		11	21	6	33	22	29	34	44	200
58	Homes	4	10	4	27	15	18	11	14	103
	Dones	9	11	5	14	17	19	22	15	112
TOTAL		13	21	9	41	32	37	33	29	215
59	Homes	8	6	5	11	8	12	19	20	89
	Dones	6	11	10	17	13	16	20	12	105
TOTAL		14	17	15	28	21	28	39	32	194
60	Homes	2	6	4	14	11	17	12	18	84
	Dones	12	10	12	13	17	8	21	17	110
TOTAL		14	16	16	27	28	25	33	35	194
61	Homes	9	10	5	10	19	12	31	17	113
	Dones	1	12	6	8	15	17	22	16	97
TOTAL		10	22	11	18	34	29	53	33	210
62	Homes	9	14	5	12	15	16	19	17	107
	Dones	6	5	12	9	10	10	17	18	87
TOTAL		15	19	17	21	25	26	36	35	194
63	Homes	4	7	7	11	12	9	18	14	82
	Dones	9	9	6	15	16	10	11	12	88
TOTAL		13	16	13	26	28	19	29	26	170
64	Homes	3	9	7	8	10	12	24	14	87
	Dones	7	9	10	11	12	12	11	15	87
TOTAL		10	18	17	19	22	24	35	29	174
65	Homes	10	7	10	13	9	11	21	12	93
	Dones	9	6	8	4	13	8	18	9	75
TOTAL		19	13	18	17	22	19	39	21	168
66	Homes	5	8	7	7	12	8	13	16	76
	Dones	10	12	11	5	8	8	3	11	68
TOTAL		15	20	18	12	20	16	16	27	144
67	Homes	5	4	11	9	10	10	13	8	70
	Dones	13	11	7	6	11	13	12	12	85
TOTAL		18	15	18	15	21	23	25	20	155
68	Homes	8	4	8	6	6	7	8	9	56
	Dones	11	9	8	6	6	5	5	9	59
TOTAL		19	13	16	12	12	12	13	18	115
69	Homes	9	6	8	0	6	5	8	11	53
	Dones	6	6	4	8	5	4	9	13	55
TOTAL		15	12	12	8	11	9	17	24	108
70	Homes	6	10	6	6	12	13	11	6	70
	Dones	10	11	6	6	5	6	12	6	62
TOTAL		16	21	12	12	17	19	23	12	132
71	Homes	5	2	4	5	10	2	7	6	41
	Dones	7	3	5	4	4	3	3	5	34
TOTAL		12	5	9	9	14	5	10	11	75
72	Homes	4	6	4	5	5	10	2	8	44
	Dones	9	6	5	6	7	8	4	7	52
TOTAL		13	12	9	11	12	18	6	15	96
73	Homes	14	7	4	5	1	6	2	8	47
	Dones	10	4	6	3	5	5	7	9	49
TOTAL		24	11	10	8	6	11	9	17	96
74	Homes	6	10	3	4	9	5	8	9	54
	Dones	8	9	3	6	12	15	9	6	68
TOTAL		14	19	6	10	21	20	17	15	122
75	Homes	5	2	4	1	4	5	5	11	37
	Dones	9	5	4	5	8	6	8	4	49
TOTAL		14	7	8	6	12	11	13	15	86
76	Homes	9	9	4	4	6	3	3	5	43
	Dones	10	3	9	2	1	5	4	8	42
TOTAL		19	12	13	6	7	8	7	13	85
77	Homes	5	3	2	3	5	4	8	7	37
	Dones	7	4	4	3	3	7	8	6	42
TOTAL		12	7	6	6	8	11	16	13	79
Subtotal	Homes	584	656	643	830	876	935	946	1326	6796
	Dones	639	644	638	834	797	910	936	1289	6687
SUBTOTAL		1223	1300	1281	1664	1673	1845	1882	2615	13483

Edat	Sexe	Secció 1	Secció 2	Secció 3	Secció 4	Secció 5	Secció 6	Secció 7	Secció 8	TOTAL D5
78	Homes	9	4	7	3	2	6	4	4	39
	Dones	5	5	3	0	8	4	8	8	41
TOTAL		14	9	10	3	10	10	12	12	80
79	Homes	4	2	5	5	2	3	0	5	26
	Dones	9	4	4	1	6	8	8	8	48
TOTAL		13	6	9	6	8	11	8	13	74
80	Homes	4	3	3	3	2	2	4	11	32
	Dones	5	8	3	6	6	5	3	9	45
TOTAL		9	11	6	9	8	7	7	20	77
81	Homes	1	3	2	1	2	7	3	3	22
	Dones	4	6	3	2	6	8	8	7	44
TOTAL		5	9	5	3	8	15	11	10	66
82	Homes	5	4	0	0	2	1	2	4	18
	Dones	4	3	1	4	7	4	5	4	32
TOTAL		9	7	1	4	9	5	7	8	50
83	Homes	3	2	0	4	2	7	5	4	27
	Dones	7	1	3	2	2	5	3	7	30
TOTAL		10	3	3	6	4	12	8	11	57
84	Homes	3	0	0	3	0	1	3	2	12
	Dones	5	2	0	0	7	4	7	3	28
TOTAL		8	2	0	3	7	5	10	5	40
85	Homes	1	1	1	0	1	2	4	4	14
	Dones	3	2	5	2	2	1	9	1	25
TOTAL		4	3	6	2	3	3	13	5	39
86	Homes	2	0	0	1	1	0	0	1	5
	Dones	3	1	2	3	4	5	4	1	23
TOTAL		5	1	2	4	5	5	4	2	28
87	Homes	0	0	2	0	1	3	1	1	8
	Dones	3	1	1	4	3	6	5	2	25
TOTAL		3	1	3	4	4	9	6	3	33
88	Homes	2	0	0	0	0	2	1	0	5
	Dones	3	4	0	1	0	2	4	4	18
TOTAL		5	4	0	1	0	4	5	4	23
89	Homes	1	1	0	1	0	0	3	3	9
	Dones	2	1	0	1	1	1	3	0	9
TOTAL		3	2	0	2	1	1	6	3	18
90	Homes	1	0	0	0	1	1	1	2	6
	Dones	1	1	3	1	1	3	2	4	16
TOTAL		2	1	3	1	2	4	3	6	22
91	Homes	0	0	0	1	0	1	1	0	3
	Dones	0	5	1	1	1	1	0	1	10
TOTAL		0	5	1	2	1	2	1	1	13
92	Homes	0	0	0	0	0	0	1	1	2
	Dones	1	0	1	1	1	0	1	0	5
TOTAL		1	0	1	1	1	0	2	1	7
93	Homes	0	0	0	0	0	0	0	0	0
	Dones	0	1	2	0	0	2	0	0	5
TOTAL		0	1	2	0	0	2	0	0	5
94	Homes	1	0	0	0	0	0	0	0	1
	Dones	0	0	0	2	0	1	0	1	4
TOTAL		1	0	0	2	0	1	0	1	5
95	Homes	0	0	0	0	0	0	0	0	0
	Dones	1	1	0	1	0	0	0	0	3
TOTAL		0	1	0	1	0	0	0	0	3
96 i més	Homes	1	0	0	0	1	0	0	0	2
	Dones	2	0	0	0	2	0	0	0	4
TOTAL		3	0	0	0	3	0	0	0	6
TOTAL	Homes	622	676	663	852	893	971	979	1371	7027
	Dones	697	690	670	866	854	970	1006	1349	7102
TOTAL		1319	1366	1333	1718	1747	1941	1985	2720	14129

22.4 MOVIMENTS, PER SECCIONS, DEL DISTRICTE CINQUÈ DURANT EL 2010

ALTES													
SECCIÓ	EN LA SECCIÓ I AL MUNICIPI									PER CANVI DE DOMICILI			TOTAL
	Per naixement		Per canvi de residència		De l'estranger i omissions		Total Homes	Total Dones	TOTAL	Homes	Dones	TOTAL	
	Homes	Dones	Homes	Dones	Homes	Dones							
5-1	2	6	26	22	7	8	35	36	71	45	38	83	154
5-2	8	8	24	21	8	2	40	31	71	42	41	83	154
5-3	9	7	22	18	5	7	36	32	68	38	28	66	134
5-4	5	9	13	10	5	3	23	22	45	20	19	39	84
5-5	12	11	29	32	2	5	43	48	91	40	33	73	164
5-6	16	14	22	14	3	2	41	30	71	33	41	74	145
5-7	12	9	22	24	5	10	39	43	82	43	49	92	174
5-8	12	10	20	19	10	8	42	37	79	43	44	87	166
TOTAL	76	74	178	160	45	45	299	279	578	304	293	597	1175

BAIXES													
SECCIÓ	EN LA SECCIÓ I AL MUNICIPI									PER CANVI DE DOMICILI			TOTAL
	Defuncions		Per canvi de residència		Altres		Total Homes	Total Dones	TOTAL	Homes	Dones	TOTAL	
	Homes	Dones	Homes	Dones	Homes	Dones							
5-1	10	9	37	29	1	2	48	40	88	32	36	68	156
5-2	4	1	22	39	2	3	28	43	71	39	32	71	142
5-3	1	4	30	19	8	4	39	27	66	42	42	84	150
5-4	3	1	20	16	2	1	25	18	43	26	28	54	97
5-5	10	5	33	27	2	4	45	36	81	42	38	80	161
5-6	4	2	34	29	1	4	39	35	74	41	32	73	147
5-7	8	8	31	26	5	2	44	36	80	49	49	98	178
5-8	3	7	50	46	1	1	54	54	108	38	31	69	177
TOTAL	43	37	257	231	22	21	322	289	611	309	288	597	1208

23. DADES SOBRE POBLACIÓ DE LES TRES ÀREES BÀSIQUES DE SALUT I D'ATENCIÓ SOCIAL

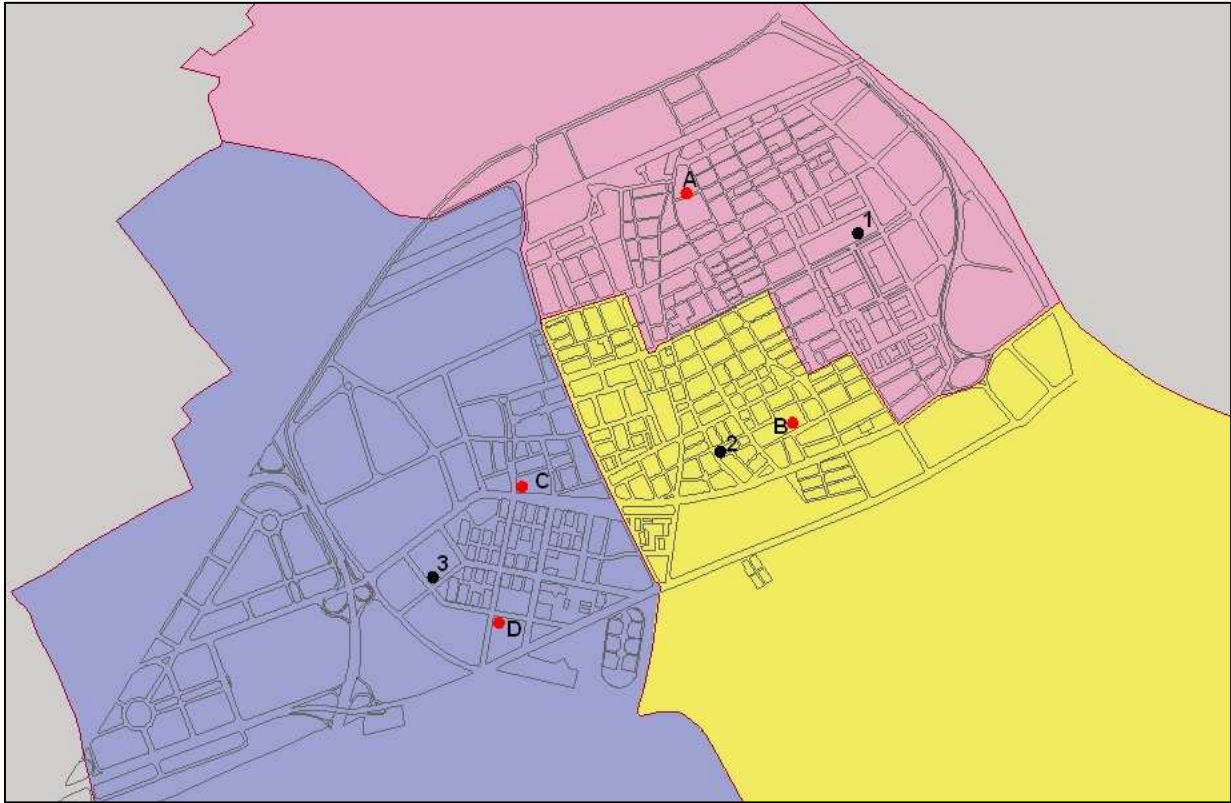

Divisió del terme municipal segons les 3 àrees

Situació dels Centres d'Atenció Primària (CAP):

1. CAP Ramona Via
2. CAP Disset de Setembre
3. CAP Doctor Pujol i Capsada

Situació dels Equips i les Unitats Bàsiques d'Atenció Social Primària (UBASP)

- A. UBASP Centre
- B. UBASP Marina
- C. EBASP Sant Cosme I
- D. EBASP Sant Cosme II

23. 1. DISTRIBUCIÓ DE LA POBLACIÓ DE LES 3 ÀREES BÀSIQUES DE SALUT I D'ATENCIÓ SOCIAL, PER GRUPS D'EDAT I SEXE

Grups d'edat	Zona 1			Zona 2			Zona 3		
	Homes	Dones	Total	Homes	Dones	Total	Homes	Dones	Total
0-4	626	561	1.187	788	741	1.529	479	464	943
5-9	523	479	1.002	627	526	1.153	369	321	690
10-14	480	447	927	621	623	1.244	362	316	678
15-19	522	513	1.035	841	828	1.669	453	399	852
20-24	671	666	1.337	1.188	1.042	2.230	454	455	909
25-29	889	895	1.784	1.461	1.289	2.750	586	618	1.204
30-34	1.043	946	1.989	1.278	1.137	2.415	693	612	1.305
35-39	911	895	1.806	1.133	1.058	2.191	539	502	1.041
40-44	821	817	1.638	974	989	1.963	477	470	947
45-49	542	503	1.045	658	619	1.277	467	443	910
50-54	648	691	1.339	984	1.158	2.142	414	440	854
55-59	582	604	1.186	964	1.031	1.995	385	360	745
60-64	587	691	1.278	943	943	1.886	298	379	677
65-69	516	619	1.135	690	731	1.421	241	227	468
70-74	456	462	918	530	550	1.080	181	216	397
75-79	356	473	829	384	513	897	137	189	326
80-84	226	327	553	234	397	631	66	120	186
85-89	111	221	332	109	213	322	29	92	121
90 i més	44	105	149	35	92	127	6	38	44
TOTALS	10.554	10.915	21.469	14.442	14.480	28.922	6.636	6.661	13.297

23. 2. DISTRIBUCIÓ DE LA POBLACIÓ DE L'ÀREA DE SALUT I D'ATENCIÓ SOCIAL 1

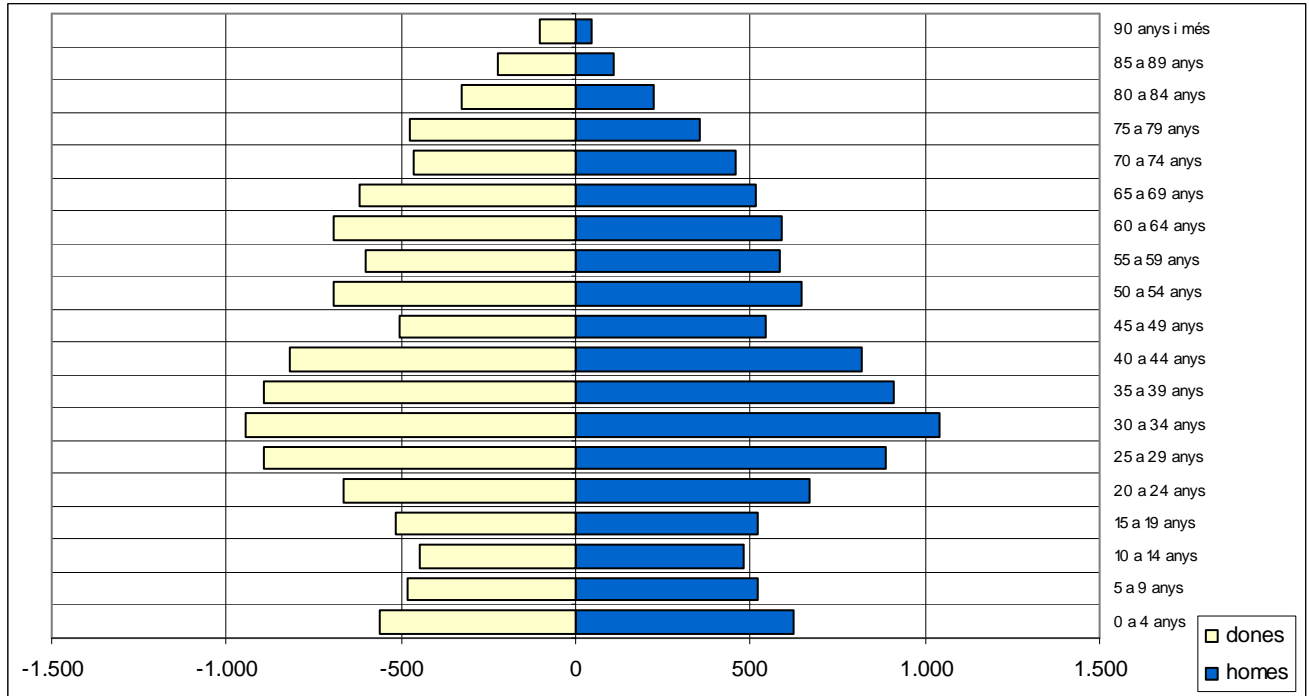

Grup d'edat	homes	dones	TOTAL	% sobre total
0 a 4 anys	626	561	1.187	5,53%
5 a 9 anys	523	479	1.002	4,67%
10 a 14 anys	480	447	927	4,32%
15 a 19 anys	522	513	1.035	4,82%
20 a 24 anys	671	666	1.337	6,23%
25 a 29 anys	889	895	1.784	8,31%
30 a 34 anys	1.043	946	1.989	9,26%
35 a 39 anys	911	895	1.806	8,41%
40 a 44 anys	821	817	1.638	7,63%
45 a 49 anys	542	503	1.045	4,87%
50 a 54 anys	648	691	1.339	6,24%
55 a 59 anys	582	604	1.186	5,52%
60 a 64 anys	587	691	1.278	5,95%
65 a 69 anys	516	619	1.135	5,29%
70 a 74 anys	456	462	918	4,28%
75 a 79 anys	356	473	829	3,86%
80 a 84 anys	226	327	553	2,58%
85 a 89 anys	111	221	332	1,55%
90 anys i més	44	105	149	0,69%
TOTAL	10.554	10.915	21.469	100%

23. 3. DISTRIBUCIÓ DE LA POBLACIÓ DE L'ÀREA DE SALUT I D'ATENCIÓ SOCIAL 2

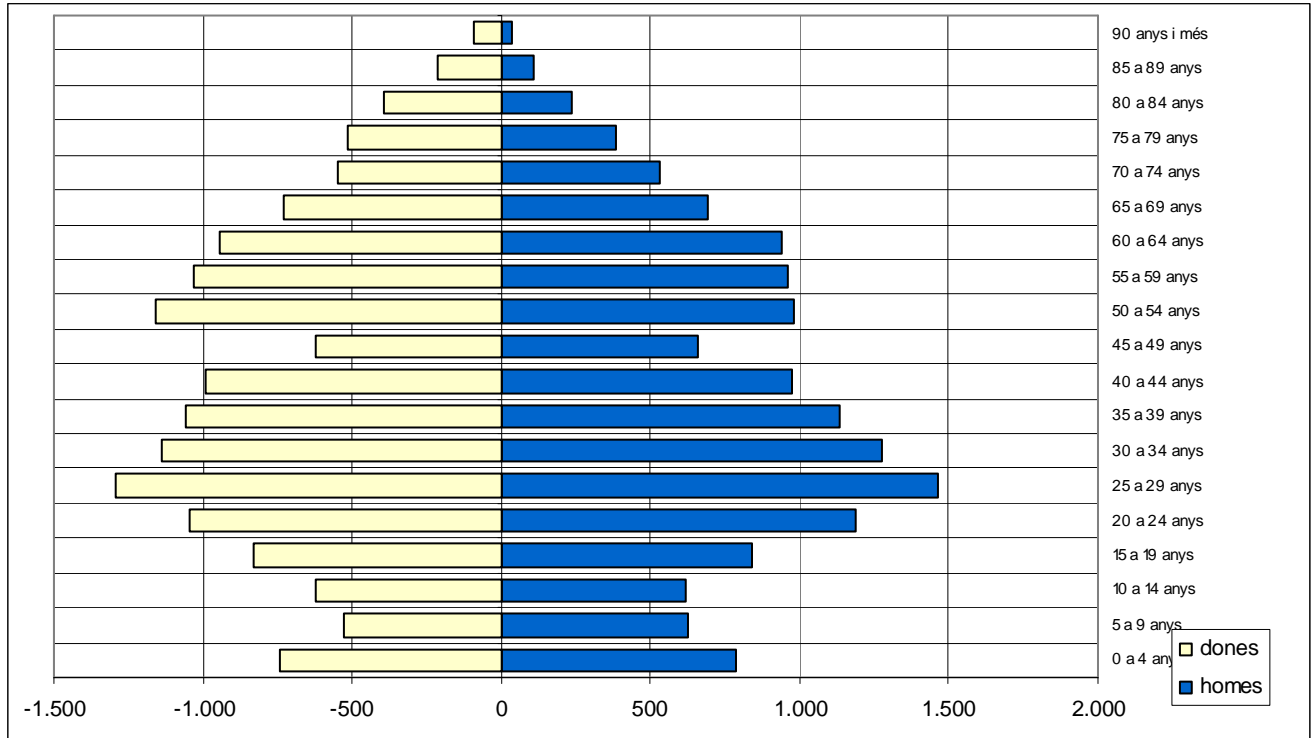

Grup d'edat	homes	dones	TOTAL	% sobre total
0 a 4 anys	788	741	1.529	5,29%
5 a 9 anys	627	526	1.153	3,99%
10 a 14 anys	621	623	1.244	4,30%
15 a 19 anys	841	828	1.669	5,77%
20 a 24 anys	1.188	1.042	2.230	7,71%
25 a 29 anys	1.461	1.289	2.750	9,51%
30 a 34 anys	1.278	1.137	2.415	8,35%
35 a 39 anys	1.133	1.058	2.191	7,58%
40 a 44 anys	974	989	1.963	6,79%
45 a 49 anys	658	619	1.277	4,42%
50 a 54 anys	984	1.158	2.142	7,41%
55 a 59 anys	964	1.031	1.995	6,90%
60 a 64 anys	943	943	1.886	6,52%
65 a 69 anys	690	731	1.421	4,91%
70 a 74 anys	530	550	1.080	3,73%
75 a 79 anys	384	513	897	3,10%
80 a 84 anys	234	397	631	2,18%
85 a 89 anys	109	213	322	1,11%
90 anys i més	35	92	127	0,44%
TOTAL	14.442	14.480	28.922	100%

23. 4. DISTRIBUCIÓ DE LA POBLACIÓ DE L'ÀREA DE SALUT I D'ATENCIÓ SOCIAL 3

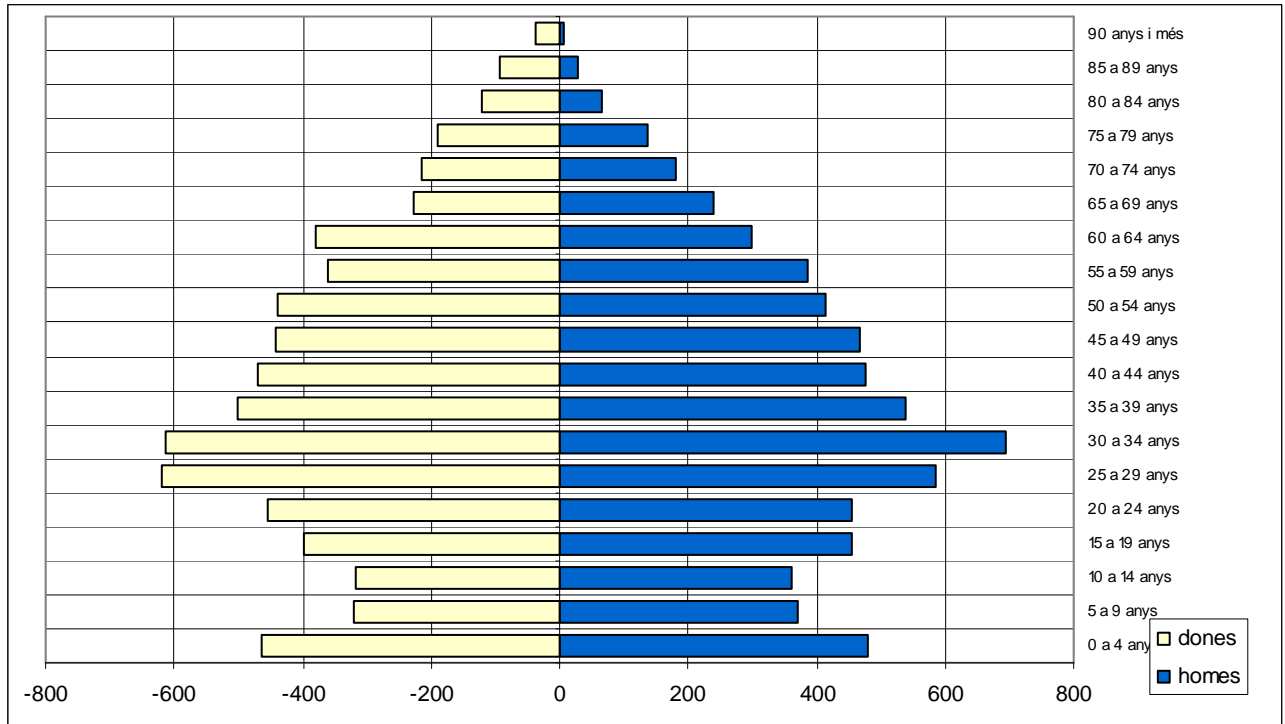

Grup d'edat	homes	dones	TOTAL	% sobre total
0 a 4 anys	479	464	943	7,09%
5 a 9 anys	369	321	690	5,19%
10 a 14 anys	362	316	678	5,10%
15 a 19 anys	453	399	852	6,41%
20 a 24 anys	454	455	909	6,84%
25 a 29 anys	586	618	1.204	9,05%
30 a 34 anys	693	612	1.305	9,81%
35 a 39 anys	539	502	1.041	7,83%
40 a 44 anys	477	470	947	7,12%
45 a 49 anys	467	443	910	6,84%
50 a 54 anys	414	440	854	6,42%
55 a 59 anys	385	360	745	5,60%
60 a 64 anys	298	379	677	5,09%
65 a 69 anys	241	227	468	3,52%
70 a 74 anys	181	216	397	2,99%
75 a 79 anys	137	189	326	2,45%
80 a 84 anys	66	120	186	1,40%
85 a 89 anys	29	92	121	0,91%
90 anys i més	6	38	44	0,33%
TOTAL	6.636	6.661	13.297	100%

24. DADES POBLACIÓ DE LES ZONES D'EDUCACIÓ INFANTIL I PRIMÀRIA

24. 1. ZONA EDUCACIÓ INFANTIL I PRIMÀRIA 1

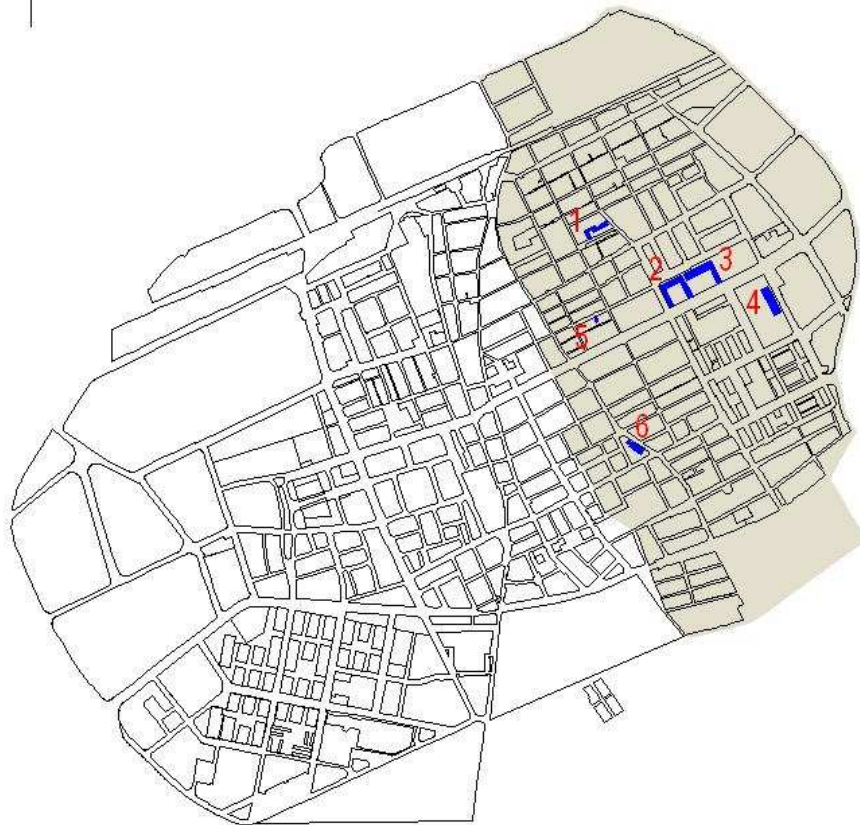

Centres escolars de la zona 1:

1. Escola Joan Maragall
2. Escola Sant Jaume
3. Escola Josep Tarradellas
4. Escola Charles Darwin
5. Escola Nostra Senyora del Mar
6. Escola Jacint Verdaguer

24. 2. MENORS DE 18 ANYS DE LA ZONA D'EDUCACIÓ 1

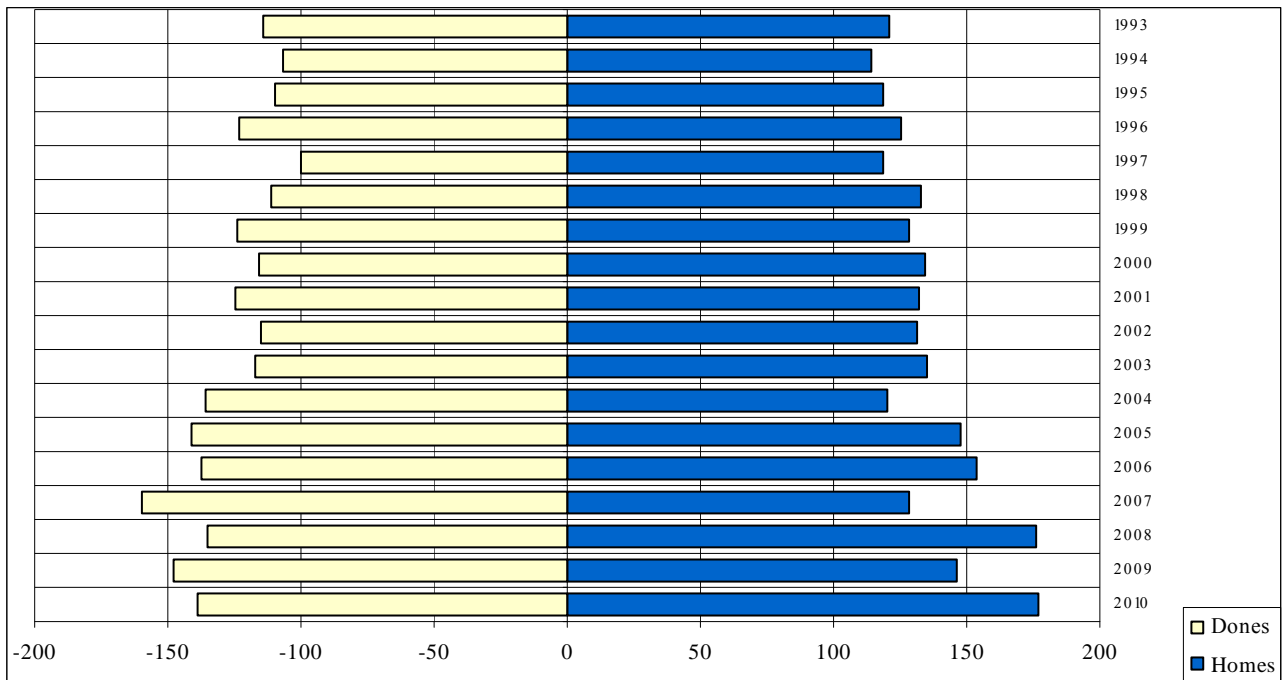

Any	Homes	Dones	TOTAL
2010	177	139	316
2009	146	148	294
2008	176	135	311
2007	128	160	288
2006	154	137	291
2005	148	141	289
2004	120	136	256
2003	135	117	252
2002	131	115	246
2001	132	125	257
2000	134	116	250
1999	128	124	252
1998	133	111	244
1997	119	100	219
1996	125	123	248
1995	119	110	229
1994	114	107	221
1993	121	114	235
TOTAL	2.440	2.258	4.698

24. 3. ZONA D'EDUCACIÓ INFANTIL I PRIMÀRIA 2

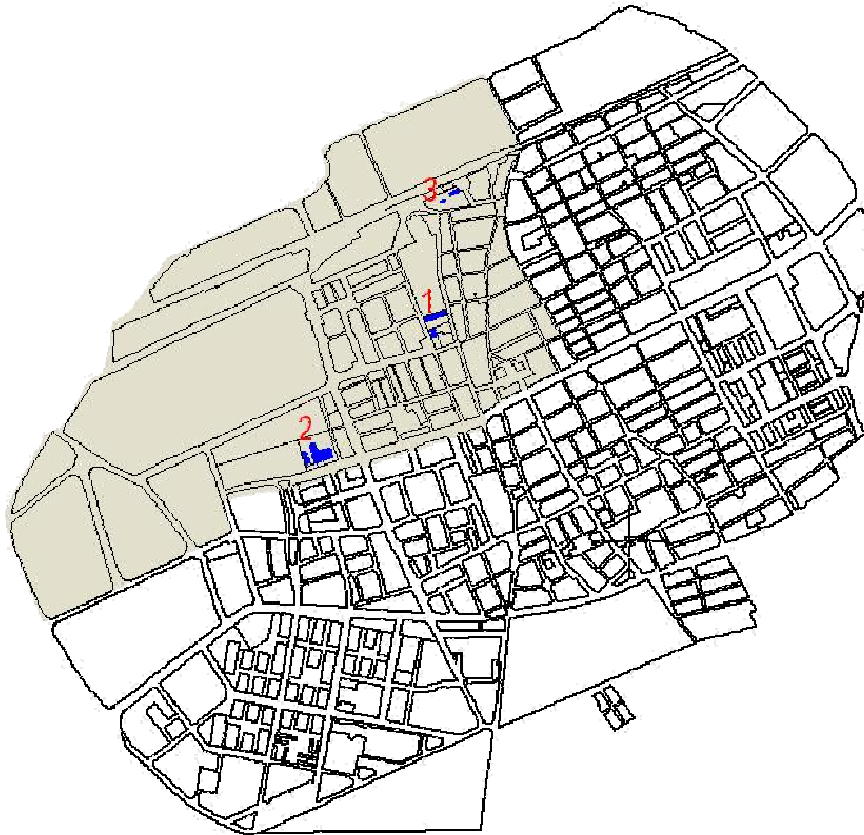

Centres escolars de la zona 2:

1. Escola del Parc
2. Escola Galileo Galilei
3. Escola La Seda

24. 4. MENORS DE 18 ANYS DE LA ZONA D'EDUCACIÓ 2

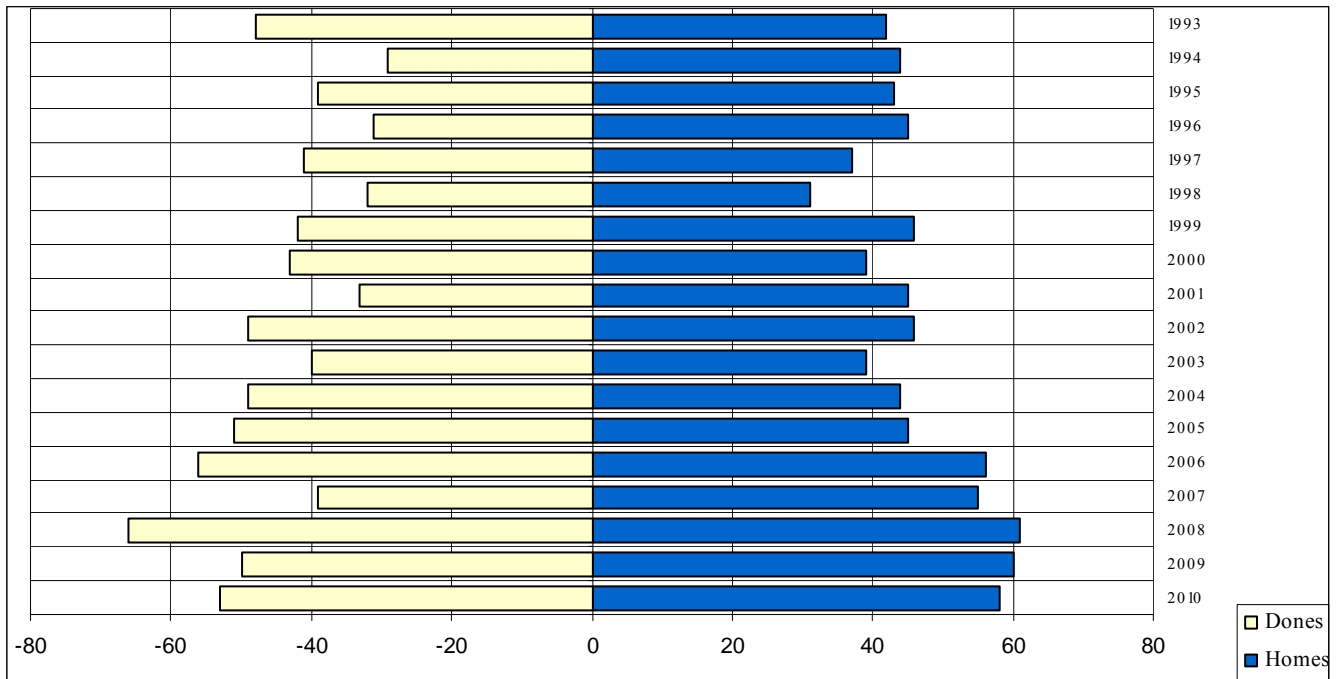

Any	Homes	Dones	TOTAL
2010	58	53	111
2009	60	50	110
2008	61	66	127
2007	55	39	94
2006	56	56	112
2005	45	51	96
2004	44	49	93
2003	39	40	79
2002	46	49	95
2001	45	33	78
2000	39	43	82
1999	46	42	88
1998	31	32	63
1997	37	41	78
1996	45	31	76
1995	43	39	82
1994	44	29	73
1993	42	48	90
TOTAL	836	791	1.627

24. 5. ZONA D'EDUCACIÓ INFANTIL I PRIMÀRIA 3

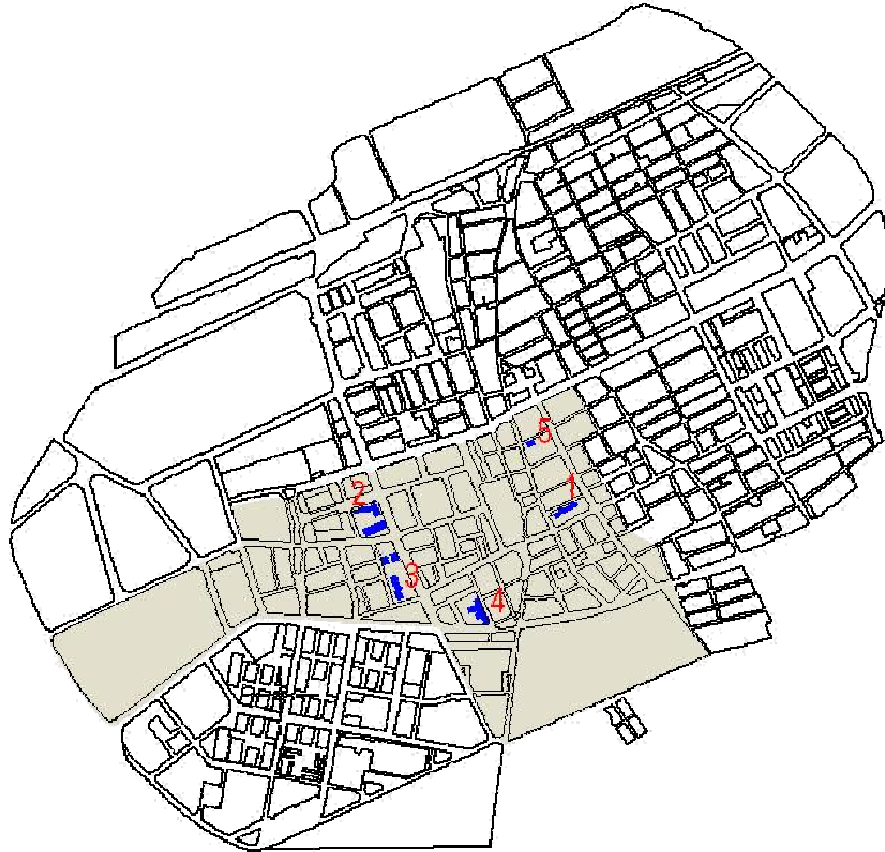

Centres escolars de la zona 3

- 1 Escola Bernat Metge
- 2 Escola Ramon Llull
- 3 Escola Pompeu Fabra
- 4 Escola EE Can Rigol (centre adscrit a tot el municipi)
- 5 Escola Mare de Déu del Carme

24. 6. MENORS DE 18 ANYS DE LA ZONA D'EDUCACIÓ 3

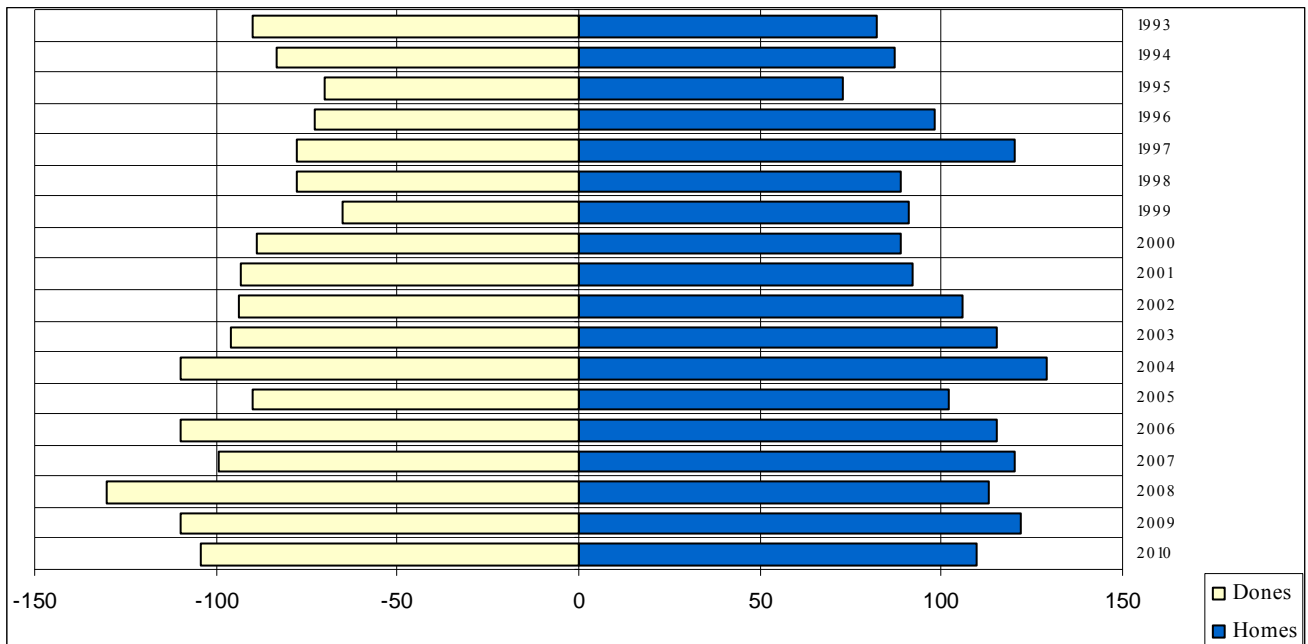

Any	Homes	Dones	TOTAL
2010	110	104	214
2009	122	110	232
2008	113	130	243
2007	120	99	219
2006	115	110	225
2005	102	90	192
2004	129	110	239
2003	115	96	211
2002	106	94	200
2001	92	93	185
2000	89	89	178
1999	91	65	156
1998	89	78	167
1997	120	78	198
1996	98	73	171
1995	73	70	143
1994	87	83	170
1993	82	90	172
TOTAL	1.853	1.662	3.515

24. 7. ZONA D'EDUCACIÓ INFANTIL I PRIMÀRIA 4

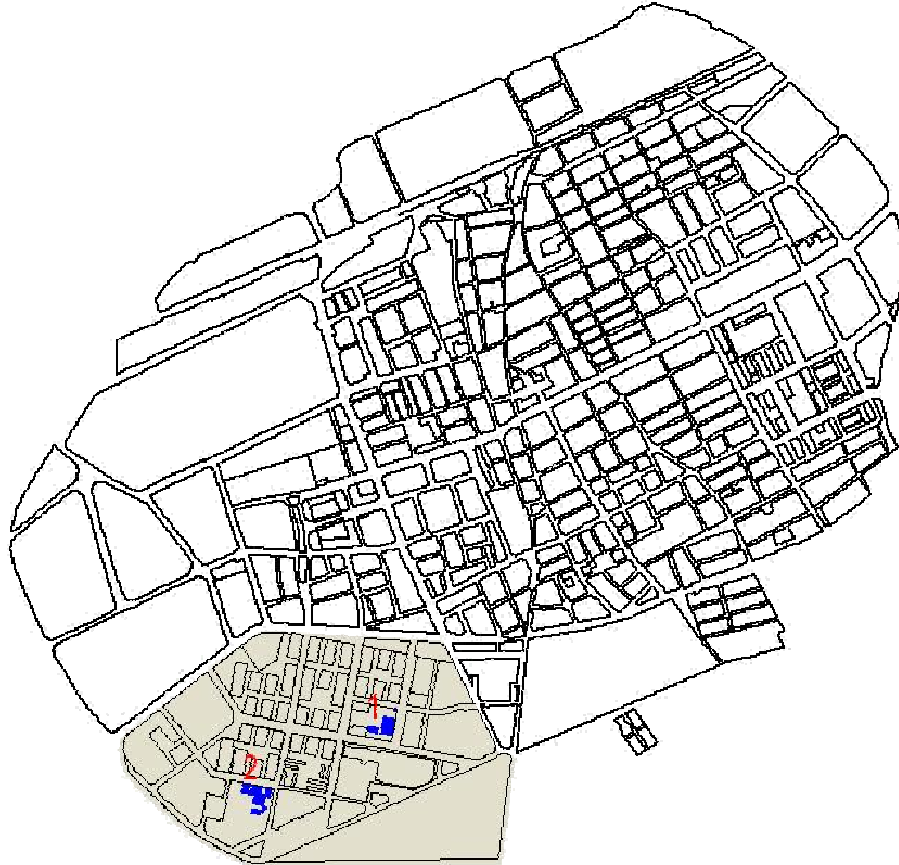

Centres escolars de la zona 4

1 Escola Jaume Balmes

2 Escola Sant Cosme i Sant Damià

24. 8. MENORS DE 18 ANYS DE LA ZONA D'EDUCACIÓ 4

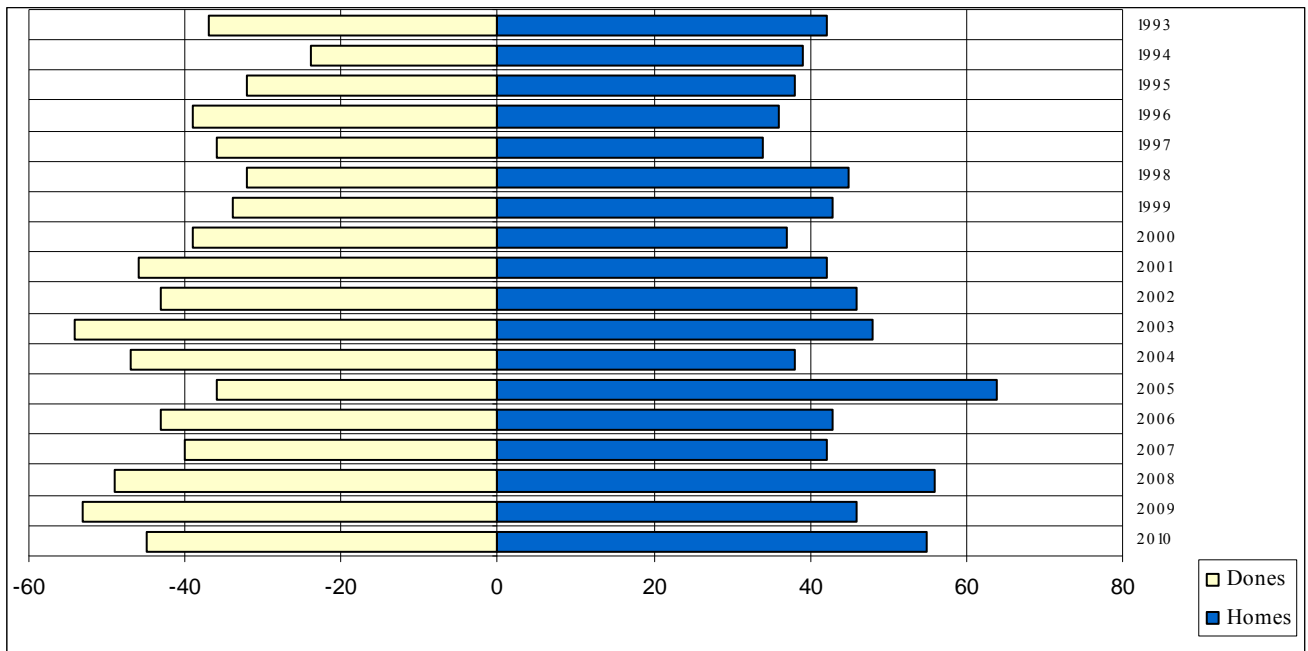

Any	Homes	Dones	TOTAL
2010	55	45	100
2009	46	53	99
2008	56	49	105
2007	42	40	82
2006	43	43	86
2005	64	36	100
2004	38	47	85
2003	48	54	102
2002	46	43	89
2001	42	46	88
2000	37	39	76
1999	43	34	77
1998	45	32	77
1997	34	36	70
1996	36	39	75
1995	38	32	70
1994	39	24	63
1993	42	37	79
TOTAL	794	729	1.523

25. EVOLUCIÓ DE LA POBLACIÓ 1940 - 2011

Com dèiem en la presentació del dossier, les xifres anteriors al 2001 es tancaven en la data de gestió del Padró d'Habitants, fet que s'ha de tenir en compte a l'hora de valorar el creixement o disminució de cada any.

Les xifres de població en data 1 de gener dels anys 2000 a 2011 recullen els moviments que s'han produït al llarg de l'any natural, incorporats a la gestió del Padró d'Habitants abans de l' 1 d'abril de 2011. Per aquest motiu són diferents els totals de població recollits en dossiers anteriors.

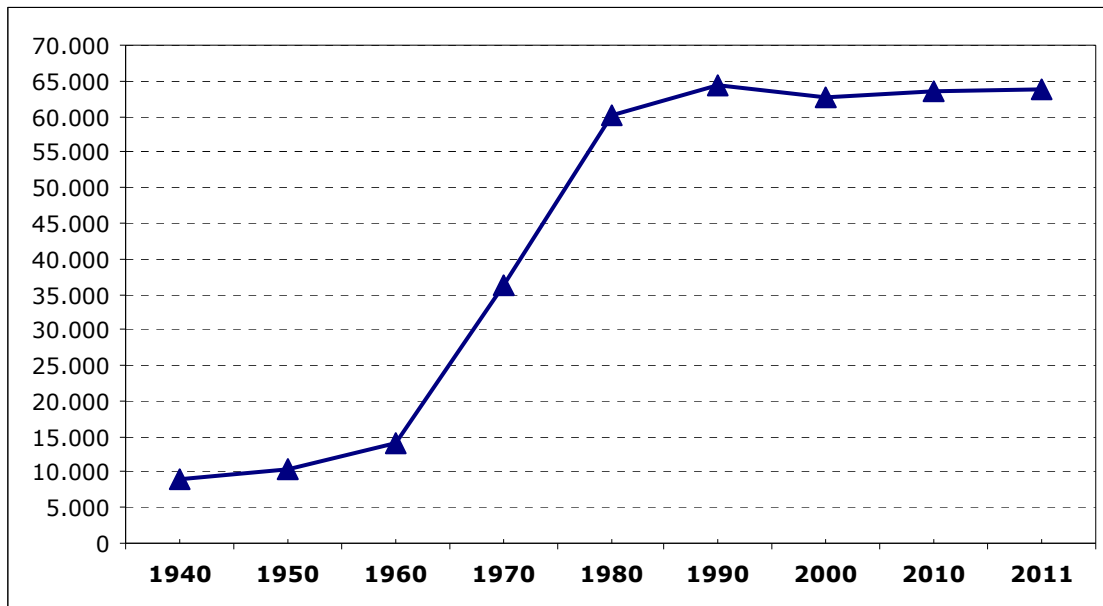

Any	habitants	Creixement absolut	Creixement relatiu	Densitat hab./Km2
1940	8.941			277,41
1950	10.401	1.460	16,33	322,71
1960	14.131	3.730	35,86	438,44
1970	36.363	22.232	157,33	1.128,23
1980	60.139	23.776	65,39	1.865,93
1990	64.336	4.197	6,98	1.996,15
2000	62.769	- 1.567	- 2,44	1.947,53
2001	62.968	199	0,32	1.953,71
2002	62.928	- 40	-0,06	1.952,47
2003	63.165	237	0,38	1.959,82
2004	63.279	114	0,18	1.963,36
2005	63.230	- 49	- 0,08	1.961,84
2006*	63.027	-203	- 0,32	1.955,54
2007*	62.733	-294	-0,47	1.946,42
2008*	63.070	337	0,53	1.956,87
2009*	63.613	543	0,85	1.973,72
2010*	63.508	-105	-0,17	1.970,46
2011*	63.688	180	0,28	1.976,05

* xifres de població tancades l' 1 d'abril de 2011

La superfície del terme municipal del Prat és de 32,23 Km2.