

297 Terrera común



Terrera común. Adulto (07-VII).

TERRERA COMÚN (*Calandrella brachydactyla*)

IDENTIFICACIÓN

14-16 cm. Partes superiores pardo listadas de oscuro; partes inferiores blancuzcas, con peto sin motas y con dos machas negras en los lados; con el ala plegada las terciarias cubren todo el ala; pico alargado y con mandíbula inferior recta; boca oscura en periodo nupcial. Los juveniles tienen manchas oscuras en el pecho y ribetes blancuzcos en las plumas del ala y dorso.

ESPECIES SIMILARES

De entre las especies de alúridos pequeñas, la **totovía** se separa por su ceja blanca que se junta en la nuca y la mancha negra de las coberteras primarias. La **terrera marismeña** es muy parecida, pero tiene el pecho moteado, sin las dos manchas negras en los lados, las terciarias no cubren toda el ala y la boca es clara en época nupcial. Los **juveniles** de ambas especies son muy difíciles de separar ya que ambos tienen las terciarias cortas y el mismo diseño de pecho, debiendo recurrirse a la forma del pico y al tono general más oscuro de la **terrera marismeña**.



Arriba terrera marismeña adulto y juvenil; izquierda totovía juvenil.

SEXO

Sexos similares, no siendo posible diferenciarlos por el plumaje. En época de celo los machos tienden a tener el negro de la boca más intenso que las hembras.

EDAD

Pueden reconocerse 2 tipos de edad:

Juveniles con las plumas nuevas, con ribetes claros.

Adultos con plumaje sin ribetear y desgastado.

Después de la muda **postnupcial/postjuvenil** no es posible datar la edad utilizando el plumaje.

MUDA

Muda **postnupcial** y **postjuvenil** completa, que suele estar terminada desde mediados de agosto hasta mitad de septiembre.

FENOLOGÍA

I	II	III	IV	V	VI	VII	VIII	IX	X	XI	XII

ESTATUS EN ARAGÓN

Especie estival, distribuida de forma amplia por toda la Comunidad excepto en las zonas montanas del Pirineo y áreas boscosas de la Ibérica.



Terrera común. Juvenil (07-VII).

297 Terrera común

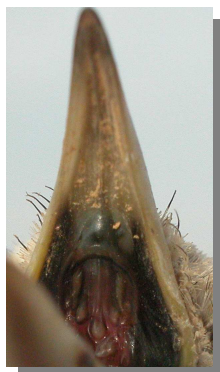
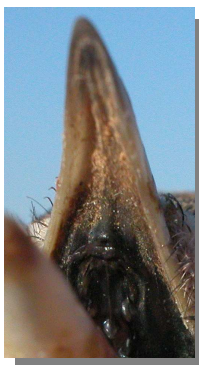

Terrera común. Color del interior de la boca: izquierda macho (26-IV); derecha hembra (15-V).

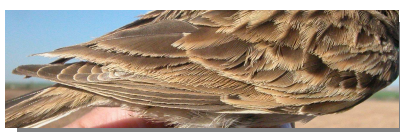

Terrera común. Fórmula alar: las terciarias alcanzan la punta de las primarias sólo en adultos: arriba adulto (26-VI); abajo juvenil (03-VII).

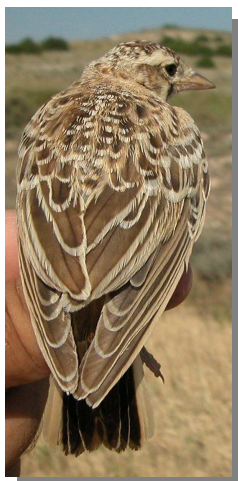

Terrera común. Diseño del dorso: izquierda adulto (15-V); derecha juvenil (03-VII)



Terrera común. Diseño del pecho: izquierda adulto (15-V); derecha juvenil (07-VII)

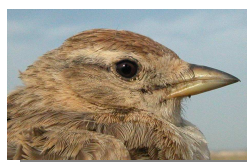

Terrera común. Diseño de la cabeza y pico: izquierda adulto (15-V); derecha juvenil (07-VII)



Terrera común. Diseño de la cola: izquierda adulto (07-VII); derecha juvenil (06-VII)



Terrera común. Color de las patas: izquierda adulto (26-IV); derecha juvenil (03-VII)



Terrera común. Adulto: diseño del ala (15-V)



Terrera común. Juvenil: diseño del ala (06-VII)