

298 Terrera marismeña



Terrera marismeña. Adulto (04-V).

TERRERA MARISMEÑA (*Calandrella rufescens*)

IDENTIFICACIÓN

13-15 cm. Partes superiores pardo listadas de oscuro; partes inferiores blancuzcas, con peto listado con rayas finas que se extienden hacia los flancos; cabeza sin cresta; con el ala plegada las terciarias no cubren toda el ala; pico corto y con mandíbula inferior abombada; boca clara en periodo nupcial. Los juveniles tienen manchas oscuras en el pecho y ribetes blancuzcos en las plumas del ala y dorso.

ESPECIES SIMILARES

De entre las especies de aláudidos pequeñas, la **totovía** se separa por su ceja blanca que se junta en la nuca y la mancha negra de las coberteras primarias. La **terrera común** es muy parecida, pero tiene el pecho sin moteado y con dos manchas negras en los lados, las terciarias cubren todo el ala y la boca en negra en periodo nupcial; los **juveniles** de ambas especies son muy difíciles de separar ya que ambos tienen las terciarias cortas y el mismo diseño de pecho, debiendo recurrirse a la forma del pico y al tono general más claro de la **terrera común**.



Arriba terrera común adulto y juvenil; izquierda totovía.

SEXO

Sexos similares, no siendo posible diferenciarlos por el plumaje.

EDAD

Pueden reconocerse 2 tipos de edad:

Juveniles con las plumas nuevas, con ribetes claros.

Adultos con plumaje sin ribetear y desgastado.

Después de la muda **posnupcial/postjuvenil** no es posible datar la edad utilizando el plumaje.

MUDA

Muda **postnupcial** y **postjuvenil** completa, la primera terminada desde mediados de agosto hasta mitad de septiembre y alargándose la segunda hasta primeros de octubre.

FENOLOGÍA

I	II	III	IV	V	VI	VII	VIII	IX	X	XI	XII

ESTATUS EN ARAGÓN

Especie sedentaria restringida a las zonas de vegetación esteparia del Valle del Ebro.



Terrera marismeña. Juvenil (28-VI)

298 *Terrera marismeña*

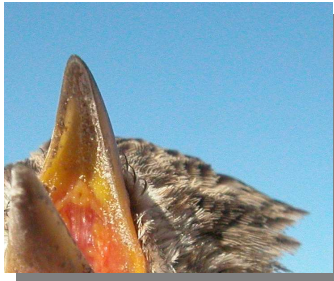

Terrera marismeña. Izquierda color de la boca en primavera (24-III).



Terrera marismeña. Diseño de la cabeza y pico: arriba adulto (04-V); abajo juvenil (28-VI)



Terrera marismeña. Fórmula alar: las terciarias no alcanza nunca la punta de las primarias: arriba adulto (04-V); abajo juvenil (06-VII).

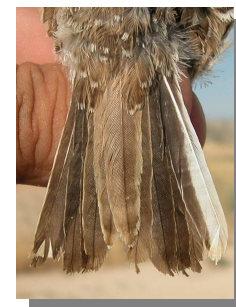

Terrera marismeña. Diseño de la cola: izquierda adulto (04-V); derecha juvenil (28-VI).



Terrera marismeña. Diseño del dorso: izquierda adulto (04-V); derecha juvenil (28-VI)



Terrera marismeña. Color de las patas: izquierda adulto (04-V); derecha juvenil (06-VII).



Terrera marismeña. Diseño del pecho: izquierda adulto (04-V); derecha juvenil (28-VI)



Terrera marismeña. Adulto: diseño del ala (04-V).

298 Terrera marismeña



Terrera marismeña. Juvenil: diseño del ala (28-VI).