

Ronda 4 Plan

Distrito Escolar del Condado de Cobb Escuelas Elementary del Sur del Condado Mapa de vecindades

Escuelas por cerrar

- Brown / Fitzhugh Lee *
- Sky View

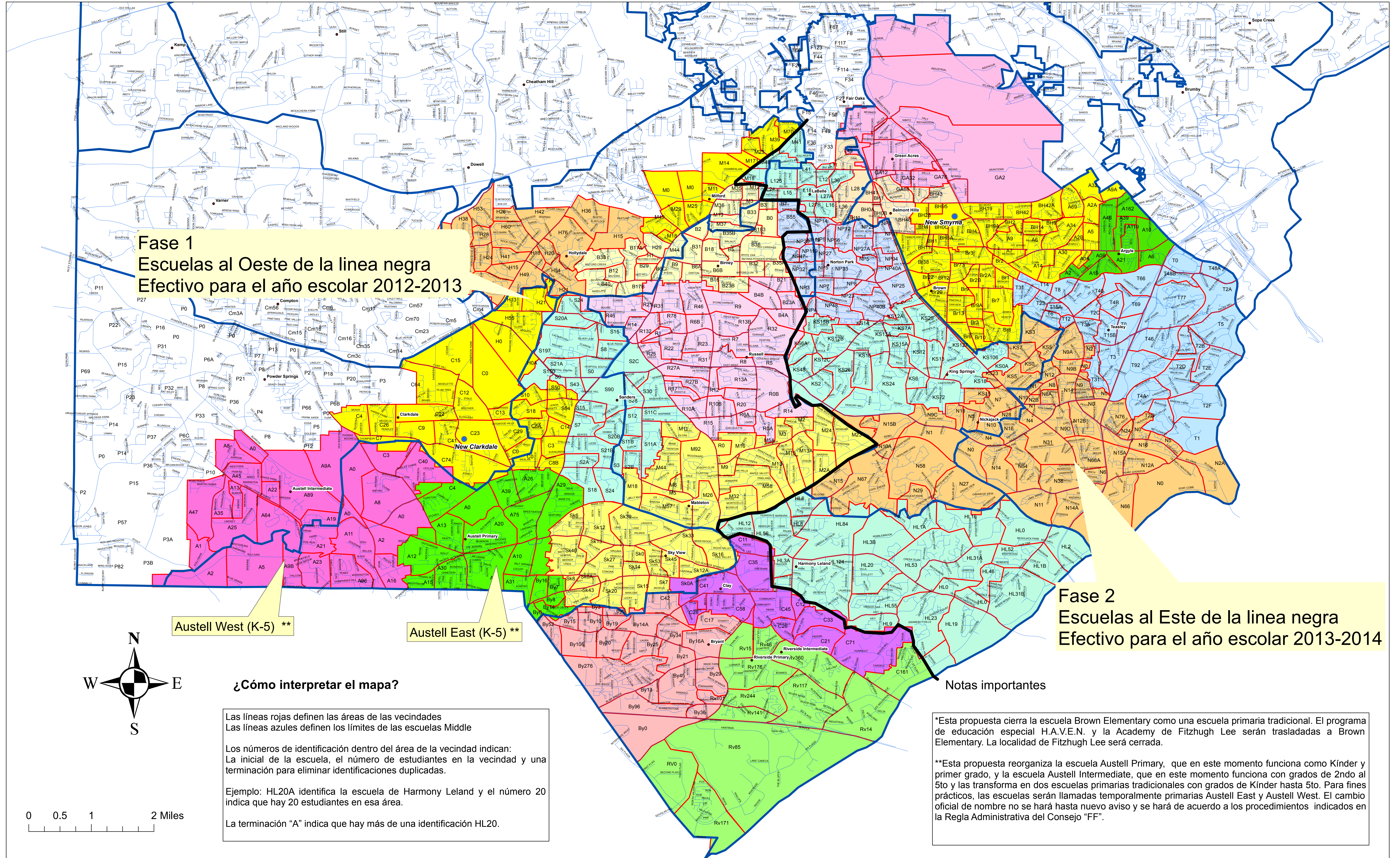

Fase 1
Escuelas al Oeste de la línea negra
Efectivo para el año escolar 2012-2013

Fase 2
Escuelas al Este de la línea negra
Efectivo para el año escolar 2013-2014

Austell West (K-5) **

Austell East (K-5) **

¿Cómo interpretar el mapa?

Las líneas rojas definen las áreas de las vecindades
Las líneas azules definen los límites de las escuelas Middle

Los números de identificación dentro del área de la vecindad indican:
La inicial de la escuela, el número de estudiantes en la vecindad y una terminación para eliminar identificaciones duplicadas.

Ejemplo: HL20A identifica la escuela de Harmony Leland y el número 20 indica que hay 20 estudiantes en esa área.

La terminación "A" indica que hay más de una identificación HL20.

Notas importantes

*Esta propuesta cierra la escuela Brown Elementary como una escuela primaria tradicional. El programa de educación especial H.A.V.E.N. y la Academy de Fitzhugh Lee serán trasladadas a Brown Elementary. La localidad de Fitzhugh Lee será cerrada.

**Esta propuesta reorganiza la escuela Austell Primary, que en este momento funciona como Kinder y primer grado, y la escuela Austell Intermediate, que en este momento funciona con grados de 2do al 5to y las transforma en dos escuelas primarias tradicionales con grados de Kinder hasta 5to. Para fines prácticos, las escuelas serán llamadas temporalmente primarias Austell East y Austell West. El cambio oficial de nombre no se hará hasta nuevo aviso y se hará de acuerdo a los procedimientos indicados en la Regla Administrativa del Consejo "FF".

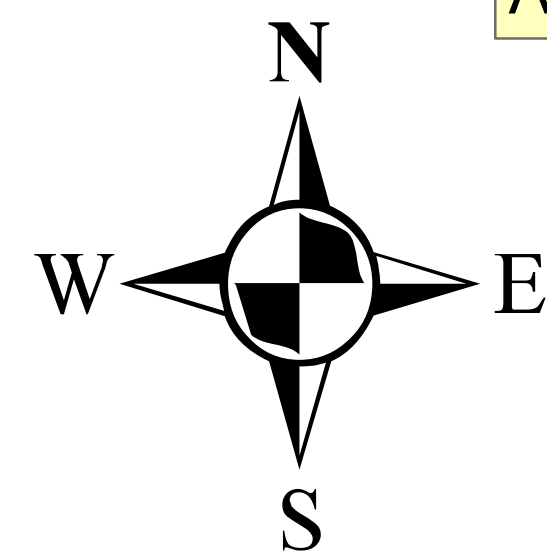

0 0.5 1 2 Miles