



**Encuesta Nacional de Victimización y Percepción  
de Seguridad Ciudadana 2009 (ENVPSC-2009)  
Documento Técnico**

Caracas, Mayo de 2010



## **CONSEJO NACIONAL DE PREVENCIÓN Y SEGURIDAD CIUDADANA**

Reynaldo Hidalgo López, Secretario Ejecutivo

Luis Gerardo Gabaldón, Coordinador de la ENVPSC-2009

David Benavides Villarreal, Asesor de la ENVPSC-2009

Nathalie Carrillo Gómez, Asesor de la ENVPSC-2009

## **INSTITUTO NACIONAL DE ESTADÍSTICA**

### **(Coordinación de la Encuesta)**

Dr. Elías Eljuri, Presidente

Lic. Isabel Bayuelo, Gerente de Diseño Estadístico y Control de Calidad

Lic. Eduardo E. Martínez, Coordinador General de la ENVPSC-2009

Lic. Raquel Fernández, Coordinadora de Diseño Muestral

Lic. Franklin Reina, Estadístico

Lic. Mafalda Da Rocha, Estadístico



## ÍNDICE

<b>PRESENTACIÓN.....</b>	<b>7</b>
<b>CAPITULO I: PLANTEAMIENTO DE LA INVESTIGACIÓN.....</b>	<b>13</b>
<b>CAPITULO II. ELABORACIÓN DEL INSTRUMENTO.....</b>	<b>29</b>
<b>CAPITULO III: DISEÑO DE LA ENCUESTA.....</b>	<b>33</b>
<b>CAPITULO IV: ORGANIZACIÓN Y EJECUCIÓN DE LAS LABORES DE CAMPO.....</b>	<b>47</b>
<b>CAPITULO V: PROCESAMIENTO ELECTRÓNICO DE LA INFORMACIÓN.....</b>	<b>59</b>
<b>CAPITULO VI: ANÁLISIS DE LOS RESULTADOS.....</b>	<b>63</b>
<b>Parte I: Victimización Nacional y Percepción de Seguridad Ciudadana.....</b>	<b>67</b>
<b>Parte II: Victimización y Percepción de Seguridad Ciudadana según</b>	
<b>Dominio: Tamaño de la localidad.....</b>	<b>115</b>
<b>Parte III: Victimización y Percepción de Seguridad Ciudadana según</b>	
<b>Dominio: Frontera/ No Frontera.....</b>	<b>157</b>
<b>Parte IV: Victimización por Robo y Hurto .....</b>	<b>199</b>
<b>Parte V: Victimización por Secuestro.....</b>	<b>207</b>
<b>Parte VI: Victimización por Abuso Sexual.....</b>	<b>211</b>
<b>ANEXOS.....</b>	<b>215</b>



## PRESENTACIÓN

El presente documento pone en consideración de investigadores, académicos y en general a todos los usuarios de información estadística de los hechos delictivos y percepción policial, la base conceptual, metodológica y operativa sobre la que se realizó en el año 2009 la Encuesta Nacional de Victimización y Percepción de Seguridad Ciudadana (ENVPSC-2009), que pretende por una parte determinar las víctimas de algún hecho delictivo, caracterizando la ocurrencia del hecho según información asociada a la víctima, al victimario y a la situación de la victimización. Por otra parte caracterizar la percepción de los ciudadanos sobre las instancias formales de control social y sobre las respuestas, actualizaciones, fallas y fortalezas en el control delictivo, incluyendo la presencia y eficacia del estado en las regiones fronterizas.

La Coordinación operativa y la ejecución de la encuesta estuvo a cargo del Instituto Nacional de Estadística (INE) a través de la Gerencia de Diseño Estadístico y Control de Calidad, Gerencias Estadales y la Oficina de Tecnología e Informática del INE.

La identificación del problema, la naturaleza de la investigación, la finalidad, los objetivos generales y específicos, la cobertura, la justificación de la metodología empleada, fueron propuestos por el Consejo Nacional de Prevención y Seguridad Ciudadana, instancia presidida por el Vicepresidente Ejecutivo de la República.

Los resultados de esta investigación permitirán obtener indicadores que contribuyan a una propuesta para la implementación y seguimiento de políticas públicas para garantizar la seguridad ciudadana, prevención del delito y control de la criminalidad, fortalecer las prácticas que favorezcan la convivencia, la tolerancia

y la paz ciudadana del Estado, creando un mecanismo que ofrezca protección efectiva a la población, reduzca la impunidad y garantice el libre ejercicio de los derechos fundamentales.

Este documento se compone de 6 capítulos y anexos:

En el Capítulo I se encuentra el planteamiento de la Investigación en el cual se describen las bases teóricas sobre las que se fundamenta la investigación, antecedentes inmediatos de la encuesta, se describe la finalidad, objetivos, cobertura, períodos de referencia, definiciones, entre otros.

En el Capítulo II se presenta la elaboración del cuestionario estadístico que se utilizó en la ENVPSC-2009, el cual está compuesto en siete secciones, donde se recoge información de carácter general, información para los hogares, para las personas y para los delitos.

En el Capítulo III se describe el Diseño de la Encuesta en el que se especifica el Universo, población, unidades estadísticas, marco muestral, tipo de muestreo, clase de muestra, método de estimación y tamaño de muestra.

En el Capítulo IV se desarrollan los aspectos vinculados a la organización y ejecución de las labores de campo. Se describe el flujograma que sigue el material desde la oficina central hasta el centro de operaciones de cada entidad federal y viceversa, el mecanismo de levantamiento, el procedimiento de revisión del material diligenciado y el control de calidad sobre la información obtenida.

En el Capítulo V se detallan las actividades realizadas en el procesamiento de la información, desde la concepción para el diseño del programa de captura, mecanismo de transcripción y validación, análisis del sistema y generación del plan de tabulación.





En el Capítulo VI se presentan las consideraciones técnicas, las cuales derivaron en la generación de indicadores y algunos tabulados acompañados de los errores de muestreo.

Como Anexos se presenta el flujograma de procesos, cronogramas, cuestionario, controles operativos, diccionario de bases de datos, dominios de estudio e interpretación del coeficiente de variación.





# CAPITULO I



## CAPITULO I

### PLANTEAMIENTO DE LA INVESTIGACIÓN

#### 1.1 INTRODUCCIÓN

El Consejo Nacional de Prevención y Seguridad Ciudadana fue creado mediante Decreto número 6.640, publicado en la Gaceta Oficial de la República Bolivariana de Venezuela con fecha 17 de marzo de 2009. Es una instancia interinstitucional plural, técnica y participativa, presidida por el Vicepresidente Ejecutivo de la República y tiene como objetivo articular los esfuerzos de los distintos actores e instituciones públicas y privadas para la formulación de una política pública nacional de seguridad ciudadana a ser ejecutada por los diversos niveles del gobierno.

Lo integran representantes de los Ministerios del Poder Popular para las Relaciones Interiores y Justicia, Educación, Educación Superior, Salud y Protección Social, Comunicación e Información, Ciencia, Tecnología e Industrias Intermedias, Planificación y Desarrollo, Ambiente, Obras Públicas y Vivienda, Deporte, Cultura, Mujer y Comunas, por el Ejecutivo Nacional, de la Asamblea Nacional por el Poder Legislativo Nacional, del Tribunal Supremo de Justicia por el Poder Judicial y del Ministerio Público y la Defensoría del Pueblo por el Poder Ciudadano, además de una representación de gobernadores, alcaldes, consejos comunales, misiones sociales, artistas, deportistas, organizaciones no gubernamentales, iglesias, sectores universitarios y medios de comunicación.

Dentro del Plan Inicial de acción del Consejo, y dentro del diagnóstico de la situación de inseguridad, se ha dado prioridad a la Encuesta Nacional de Victimización y Percepción de Seguridad Ciudadana (ENVPSC, 2009), a ser

adelantada conjuntamente con el Instituto Nacional de Estadística (INE), que es el órgano rector del Sistema Estadístico Nacional. Este proyecto da continuidad a la Encuesta Nacional de Victimización y Percepción Policial (ENVPP, 2006), que constituyó el primer estudio a escala nacional y con amplia cobertura de regiones urbanas y rurales, promovido por el Estado dentro de la perspectiva de recabar información confiable y con perspectivas de periodicidad sobre la problemática delictiva y la inseguridad.

Las encuestas de victimización sirven para determinar el volumen y características de los hechos delictivos cometidos durante un período de tiempo en una determinada jurisdicción. Permiten estimar la cifra negra<sup>0</sup> de la delincuencia. Aportan información valiosa sobre las características personales y perfil de la víctima, vinculación con el victimario, “modus operandi” del autor, alcance del daño y condiciones espaciales y temporales de la comisión delictiva.

El registro de victimización se agrega a las percepciones de los ciudadanos sobre la seguridad, la policía y los mecanismos de participación, control y supervisión.

## 1.2 ANTECEDENTE INMEDIATO: La Encuesta Nacional de Victimización y Percepción Policial 2006 (ENVPP 2006)

Se aplicó a nivel nacional a través de un proceso de selección aleatorio de viviendas ubicadas en zonas urbanas por entidad, municipio, parroquia, localidad, segmento y lote, proceso realizado por el Instituto Nacional de Estadística (INE).

La muestra fue de 6.945 viviendas. Finalmente se encuestaron 5.496

---

<sup>0</sup> Cifra negra: Cantidad de incidencias no denunciadas ante un ente público

hogares, con 2003 situaciones de victimización reportadas entre julio de 2005 y julio de 2006. Se revisaron los formatos utilizados para la Encuesta Internacional de Victimización Naciones Unidas - Encuesta Perú 2005 y para la Encuesta Nacional de Victimización de 2001 MIJ/ Consultores 21.

El trabajo de levantamiento de la información se realizó entre el 11-9-06 y el 6-10-06.

Se registraron, como ocurrencias, las situaciones de victimización que todo informante mayor de 16 años declaró como sucedidas a cualquier miembro del hogar encuestado. Los principales resultados de esta encuesta se pueden resumir del siguiente modo:

- ❖ La victimización delictiva se concentra en los hechos convencionales contra la propiedad, entre los cuales, robo y hurto representan el 67,8% de las ocurrencias victimales, con tasas muy superiores a las registradas oficialmente.
- ❖ Los homicidios reflejan una tasa media de ocurrencia no muy distante, aunque superior, a la registrada por la estadística oficial.
- ❖ La corrupción de funcionarios revela cifras de ocurrencia elevadas, mientras en la estadística oficial su significación es mínima.
- ❖ Las lesiones personales representan el 5,2% de casos reportados con una tasa por 100.000 habitantes tres veces superior a la tasa oficial.
- ❖ La denunciabilidad promedio de los delitos se encuentra por el orden del 30%.
- ❖ Las razones para no denunciar reflejan, fundamentalmente, desconfianza en la atención que prestaría la policía a las denuncias o en que sean registradas.

- ❖ Las razones para denunciar se concentran en lograr el castigo del culpable y evitar que el hecho se repita.
- ❖ Los victimarios tienden a pertenecer a los grupos más jóvenes de edad, tienden a ser mayormente conocidos por sus víctimas en los casos de violencia interpersonal, antes que en los delitos contra la propiedad, con excepción de la estafa.
- ❖ Los funcionarios policiales o guardias nacionales representan casi una octava parte de los autores de los diversos delitos, y una proporción considerable en los delitos de corrupción, privación de la libertad y extorsión.
- ❖ La victimización tiende a ocurrir mayoritariamente dentro del área residencial de las víctimas y en horas de la tarde o de la primera parte de la noche.
- ❖ Para los actos de corrupción, privación de libertad, secuestros y homicidios se observan desplazamientos de los horarios típicos, en los tres primeros casos hacia horas de la mañana y en el último hacia horas de la madrugada.

### 1.3 ENCUESTA NACIONAL DE VICTIMIZACIÓN Y PERCEPCIÓN DE SEGURIDAD CIUDADANA 2009 (ENVPSC-2009)

#### **1.3.1 FINALIDAD**

Obtener información crucial para favorecer la implementación y seguimiento de políticas públicas sobre prevención del delito, control de la criminalidad y seguridad ciudadana, a través de fuentes directas, como la experiencia de las víctimas, con datos y especificaciones que no constan en la estadística policial o judicial oficial.



## 1.3.2 OBJETIVOS

### 1.3.2.1 Objetivo General:

Elaborar una descripción de la situación delictiva en el país, a través de un grupo representativo de delitos que afectan la vida, la integridad física, la libertad sexual y personal y el patrimonio, que permita complementar la información derivada de las estadísticas oficiales, así como identificar y describir las percepciones del público sobre vulnerabilidad y seguridad ciudadana vinculadas a la ejecución delictiva y a las respuestas sociales frente a la criminalidad.

### 1.3.2.2 Objetivos específicos:

Determinar la tasa delictiva para todo el país y para el dominio fronterizo, según los diversos delitos contemplados en la Encuesta.

Determinar la incidencia de variables demográficas como género, edad y nivel socioeconómico en la victimización diferencial y en la adopción de medidas para enfrentarla o responder ante ella.

Determinar las características de los victimarios y de las situaciones de victimización, distinguiendo según tipos de delitos, circunstancias espacio temporales de comisión, lesividad personal y daño patrimonial y atención a las víctimas luego de la comisión delictiva.

Determinar las percepciones de los ciudadanos sobre las instancias formales de control social, en particular el sistema de justicia penal, y sobre las respuestas, actuaciones, fallas y fortalezas en el control delictivo, incluyendo la presencia y eficacia del Estado en las regiones fronterizas.

### 1.3.3 COBERTURA

#### 1.3.3.1 Cobertura horizontal:

Cubre la totalidad de la población urbana residente en el país, excluyendo a la población indígena (selvática) y a las que habitan en las dependencias federales y en las colectividades, tales como hoteles, hospitales, cuarteles militares, cárceles, conventos, etc.

#### 1.3.3.2 Cobertura vertical:

La cobertura vertical comprende los tipos de hechos delictivos caracterizados socioeconómicamente, por edad, sexo y estrato social. Además contempla la percepción de los ciudadanos hacia la seguridad ciudadana y/o percepción de seguridad.

### 1.3.4 PERIODO DE REFERENCIA

#### 1.3.4.1 Del dato individual:

La información sobre los hechos delictivos se refiere al año comprendido entre julio de 2008 y julio de 2009.

#### 1.3.4.2 De la información:

La información sobre los hechos delictivos se refiere a la fecha central del período de referencia del dato individual, es decir al 01 de enero 2009.

#### 1.3.4.3 De la recolección:

La información sobre los hechos delictivos se recolectó desde el 17 de agosto hasta el 16 de noviembre de 2009.

### 1.3.5 VARIABLE EN ESTUDIO

En el anexo, se especifica cada una de las variables de interés las cuales se refieren a aquellas asociadas al tipo de delito, a la víctima, al victimario, a la situación de victimización, a las respuestas frente al delito y a las percepciones sobre seguridad ciudadana y características sociodemográficas de todos los informantes.

### 1.3.6 DEFINICIONES

**1 Colectividad:** Local o conjunto de locales destinados al alojamiento de un grupo de personas sin vínculos familiares que, en general hacen vida en común por razones de salud, enseñanza, religión, disciplina, trabajo u otras causas. Se incluyen también en ésta última categoría las pensiones, residencias estudiantiles y hoteles donde residan personas en forma permanente.

**2 Vivienda:** Es toda estructura construida (transformada o adaptada) que está concebida para ser habitada por personas. Debe ser independiente, es decir que el acceso a la misma, sea directo desde la calle o terreno, escalera o pasillo, siempre y cuando no se tenga que pasar a través de recinto ocupado por otras personas. Debe estar separada distinguiéndose de otras estructuras por paredes completas, muros, cercas u otros elementos que la diferencien.

**3 Hogar:** Es aquel formado por una persona o por un grupo de dos o más personas, con o sin vínculos familiares, que conviven en una misma vivienda, comparten los mismos servicios, manteniéndose dependencia económica a través de un gasto común, especialmente para comer. Puede ser de las siguientes formas:

- **Hogar unipersonal:** El formado por una persona que vive sola en la totalidad o en parte de la vivienda.

- **Hogar multipersonal:** El formado por dos o más personas.

4 **Gastos separados para comer:** una persona o un grupo de personas que viven en una misma vivienda, se dice que mantienen gastos separados para comer, cuando compran cada uno, aparte su comida.

5 **Hogar principal:** Es aquel que queda identificado con el #1, y puede ser el:

- Designado por los otros hogares.
- El hogar que sea responsable de la vivienda.
- Designado por el Encuestador cuando los otros hogares no consideren a ninguno como el Hogar Principal.

6 **Informante:** Es la persona responsable de suministrar la información de las características de los hogares, de las personas y de los delitos. Debe ser residente habitual del hogar, mayor de 16 años y no ser el servicio doméstico

7 **Residente Habitual:** Es aquella persona que vive habitualmente en la vivienda que se está encuestando. Encontraremos casos en los cuales una persona es residente, pero se encuentra ausente temporalmente y regresa a corto plazo. Asimismo, encontraremos personas que, a pesar de estar pernoctando en la vivienda, no se considerarán como residentes habituales

**Reglas de Residencia Habitual:** Son residentes habituales de la vivienda, todas las personas que viven permanentemente en la vivienda que está siendo entrevistada por un período mayor a 6 meses; aunque al momento de la entrevista no se encuentran presentes. Sin embargo hay algunas reglas específicas que se detallan a continuación:

- 1) Los servicios domésticos serán residentes del hogar en el cual pernoctan la mayor parte de los días de la semana.

- 2) Las personas que estarían ausente de la vivienda por un período menor a 6 meses son residentes.
- 3) Los pescadores de oficios, personal navegante de compañías marítimas o aéreas que estarán ausentes por más de 6 meses, aún son residentes de su vivienda. A ellos no les aplica la norma de los 6 meses de ausencia. Al igual que aquellas personas que no están en su vivienda por estar en viaje de recreo por mas de 6 meses.
- 4) Las personas que tienen menos de 6 meses en la vivienda, pero no tienen otra residencia establecida, serán incluidos en el lugar donde se encuentran al momento de la entrevista.

**8 Dominios:** Divisiones geográficas definidas bajo el criterio de tamaños poblacionales para los cuales pueden suministrarse resultados. Para la ENVPSC-2009 se establecen como dominios de estudio el país y el área fronteriza sur occidental representada por los estados Amazonas, Apure, Táchira y Zulia.

**9 Áreas urbanas:** Comprende a las localidades o centros poblados de 2.500 habitantes o más.

**10 Segmento:** Es un área de empadronamiento formada por unas 200 viviendas (aproximadamente) y ubicados en áreas urbanas. Los límites que las dividen son calles, avenidas, autopistas, aún cuando cualquier otro elemento o accidente se puede utilizar como tal. Sin embargo, es posible encontrar agrupaciones de 200 o más viviendas ubicadas en zonas foráneas o marginales cuya estructura no presenta agrupaciones de viviendas por manzanas.

**11 Lote:** Son subdivisiones de los segmentos censales. Cada lote está conformado por aproximadamente 15 viviendas.

## 12 Estratificación social

### ➤ Variables utilizadas

1. Profesión del jefe del hogar.
2. Nivel de instrucción de la esposa (o) o cónyuge.
3. Principal fuente de ingresos del hogar.
4. Condiciones de alojamiento.

➤ **Profesión del jefe del hogar**<sup>1</sup>: La profesión de la persona que se declare jefe del hogar. Se ubica en las siguientes categorías de respuesta.

1. Profesión universitaria.
2. Profesión técnica y superior o medianos comerciantes o productores.
3. Empleados sin profesión universitaria. Bachiller técnico, pequeños comerciantes o productores propietarios.
4. Obreros especializados, parte de los trabajadores del sector informal de la economía (que no posean título profesional).
5. Obreros no especializados y otra parte del sector informal de la economía.

➤ **Nivel de instrucción de la esposa(o) o cónyuge**<sup>2</sup>: Corresponde al nivel de instrucción de la esposa(o) o cónyuge del jefe del hogar. Las categorías de respuesta para esta variable son:

1. Enseñanza universitaria o su equivalente.
2. Enseñanza secundaria completa.
3. Enseñanza secundaria incompleta.
4. Enseñanza primaria o alfabetada (con algún grado de instrucción primaria).
5. Analfabetas.

---

<sup>1</sup> Corresponde a definiciones del Método Graffar- Méndez Castellano.

<sup>2</sup> Corresponde a definiciones del Método Graffar- Méndez Castellano.

En caso de no tener esposa (o) o cónyuge el nivel de instrucción corresponde a él jefe del hogar.

➤ **Principal fuente de ingreso del hogar**<sup>3</sup>: Se considera como tal aquella que sea la base de la economía del hogar por ser la más alta y estable, siempre que provenga del Jefe del Hogar y su pareja conyugal o del Jefe del hogar, en caso de no tener pareja conyugal.

Las categorías de respuesta para esta variable son:

1. Fortuna heredada o adquirida.
2. Ganancias, beneficios, honorarios profesionales.
3. Sueldo Mensual.
4. Salario semanal, por día. Entrada a destajo.
5. Donaciones de origen público o privado.

➤ **Condiciones de alojamiento**<sup>4</sup>: Se refiere a las condiciones de la vivienda que ocupa el hogar. Las categorías de respuesta para esta variable son:

1. Vivienda con óptimas condiciones sanitarias y ambientes de gran lujo y grandes espacios.
2. Vivienda con óptimas condiciones sanitarias en ambientes con lujo, sin exceso y suficientes espacios.
3. Vivienda con buenas condiciones sanitarias en espacios reducidos o no, pero siempre menores que en las viviendas 1 y 2.
4. Vivienda con ambientes espaciosos o reducidos y/o con deficiencias en algunas condiciones sanitarias.
5. Rancho o vivienda con espacios insuficientes y condiciones sanitarias marcadamente inadecuadas.

---

<sup>3</sup> Corresponde a definiciones del Método Graffar- Méndez Castellano.

<sup>4</sup> Corresponde a definiciones del Método Graffar- Méndez Castellano.

Total valor obtenido	Estrato Social
4, 5, 6	I
7, 8, 9	II
10, 11, 12	III
13, 14, 15, 16	IV
17, 18, 19, 20	V

Donde el estrato social I corresponde al estrato con mejores condiciones promedio según las variables utilizadas.

**13 Tipología de Delito:** Los delitos que se registran son los intencionales y consumados, esto es, aquéllos en los cuales se obtiene un resultado buscado por el victimario, salvo el secuestro, donde basta la sola retención del secuestrado aunque no se produzca el pago y la amenaza donde el hecho se consuma con solo intentar amedrentar a la persona. Las siguientes son las definiciones de los delitos y de las situaciones asociadas a la victimización:

**14 Delito:** Cualquier hecho intencional que produce como resultado un homicidio, lesión personal, abuso sexual, robo, secuestro, extorsión, corrupción, hurto, estafa y amenaza.

**15 Victimización o hecho delictivo:** La ocurrencia de uno o más delitos que afecta a una persona del hogar en un mismo momento y lugar. Cuando hay varios delitos simultáneos, cada uno se cuenta como un hecho delictivo en la columna “número de veces” del código de delito, pero el registro detallado se hace respecto al hecho principal más reciente, que el informante define como tal.

**16 Victimización múltiple:** La ocurrencia de uno o más delitos que afecta a más de una persona del hogar en un mismo momento y lugar. Cada victimización se cuenta como un hecho delictivo en la columna “número de veces” del código de



delito, pero el registro detallado se hace solamente para el delito que afecta al jefe del hogar o a la persona que cumplió años más recientemente.

**17 Delitos múltiples:** La ocurrencia de varios delitos simultáneamente a una persona del hogar. Cuando hay varios delitos simultáneos, cada uno se cuenta como un hecho delictivo en la columna “número de veces” del código de delito, pero el registro detallado se hace respecto al hecho principal, que el informante define como tal.

**18 Número de victimizaciones:** Cada victimización ocurrida en forma separada que afecta a una persona del hogar en distinto momento y/o lugar. Cada victimización se cuenta como un hecho delictivo en la columna “número de veces” del código de delito, pero el primer registro detallado se hace respecto al último delito ocurrido en el período del estudio que afecta al jefe del hogar. El segundo registro se hace respecto a otro delito que recuerde bien el informante y que afecte, preferentemente, a la persona que cumplió años más recientemente.

**19 Delitos específicos contemplados en la ENVPSC 2009 y sus definiciones:**

- **Homicidio:** Alguien atacó intencionalmente a una persona produciéndole la muerte inmediatamente o a los pocos días.
- **Lesiones personales:** Alguien atacó intencionalmente a una persona produciéndole lesiones corporales.
- **Abuso sexual:** Alguien atacó intencionalmente y usó la fuerza contra una persona para tener sexo con ella o manosearla, incluyendo estos actos con cualquier menor de 13 años, aunque no haya habido fuerza.
- **Robo:** Alguien obligó por la fuerza o con amenaza inmediata de daño físico a una persona a entregarle dinero o alguna otra cosa en ese mismo momento, logrando el propósito.

- **Secuestro:** Alguien retuvo contra su voluntad a una persona para pedir rescate o dinero de ella misma a cambio de su libertad.
- **Extorsión:** Alguien obligó a una persona a entregar, enviar o depositar dinero, documento u otra cosa mediante el temor de producirle un daño o un mal a ella misma o a algún familiar, sin usar fuerza física inmediata, logrando el propósito.
- **Corrupción:** Un funcionario público obtuvo de una persona, sin violencia ni amenaza, dinero u otra cosa para hacer o dejar de hacer su trabajo.
- **Hurto:** Alguien le quitó a otra persona, sin que se diera cuenta y sin violencia, dinero u otra cosa.
- **Estafa:** Alguien obtuvo de otra persona la entrega de dinero o cosas mediante engaño o abusando de la buena fe.
- **Amenaza:** Alguien amenazó con un mal a una persona o familiar por cualquier motivo, sin exigir dinero u otra cosa.

**20 Percepción de seguridad:** Es la opinión que tienen los ciudadanos sobre la seguridad, instancia de control social formal o sobre las respuestas, actuaciones, fallas y fortalezas en el control delictivo.

**21 Indicadores y Tabulados:** Corresponde al cruce de variables que se requiere obtener, los cuales se describen en anexo.



# CAPITULO II



## CAPÍTULO II

### ELABORACIÓN DEL INSTRUMENTO

#### 2.1 CUESTIONARIO ESTADÍSTICO

El cuestionario estadístico de la Encuesta Nacional de Victimización y Percepción de Seguridad Ciudadana 2009, recogió información general, además de las unidades **hogares, personas y delitos**. Se aplicó a hogares principales de las viviendas seleccionadas.

La información general se recogió en las siguientes secciones:

- ❖ Sección I Identificación.
- ❖ Sección II Control de la Entrevista.
- ❖ Sección III Determinación del Número de Hogares

Para el hogar se recogió información en las siguientes secciones:

- ❖ Sección V Estratificación Social.
- ❖ Sección VIII Percepción de Seguridad Ciudadana.

Para las personas

- ❖ Sección IV Características sociodemográficas de los miembros del hogar.

Para los delitos

- ❖ Sección VI Victimización.
- ❖ Sección VII Apoyo Institucional.

El instrumento definitivo se encuentra en el anexo.





# CAPITULO III





## CAPITULO III

### DISEÑO DE LA ENCUESTA

#### 3.1 UNIVERSOS ESTADÍSTICOS

Se definen tres tipos de universos estadísticos, los cuales se describen a continuación:

- ❖ El universo conformado por las viviendas de uso familiar ubicadas en el territorio nacional, con excepción de aquellas ubicadas en las colectividades, dependencias federales y en las zonas indígenas selváticas.
- ❖ El universo conformado por los hogares en viviendas de uso familiar ubicadas en el territorio nacional, con excepción de aquellas ubicadas en las colectividades, dependencias federales y en las zonas indígenas selváticas.
- ❖ El universo conformado por las personas que habitan en viviendas de uso familiar ubicadas en el territorio nacional, con excepción de aquellas ubicadas en las colectividades, dependencias federales y en las zonas indígenas selváticas.

#### 3.2 UNIDADES ESTADÍSTICAS

##### 3.2.1 UNIDAD DE INVESTIGACIÓN

La unidad de investigación es el hogar que es quien contiene a las personas que se analizan.

### **3.2.2 UNIDAD DE ANÁLISIS**

Las unidades de análisis, son: las personas, los hogares y las viviendas de las cuales se busca la información que se requiere en el estudio.

### **3.2.3 UNIDAD DE OBSERVACIÓN**

La unidad de observación es el informante, definido por la Encuesta Nacional de Victimización y Percepción de Seguridad Ciudadana (ENVPSC-2009), como cualquier miembro del hogar de 16 años y más que se encuentre en capacidad de suministrar información relativa a las personas que habitan en ese hogar.

### **3.2.4 UNIDAD DE MUESTREO**

La unidad de muestreo es el lote. Los lotes son áreas geográficas de aproximadamente 15 viviendas en las cuales se dividieron los segmentos.

## **3.3 MARCO MUESTRAL**

El marco muestral utilizado para la Encuesta Nacional de Victimización y Percepción de Seguridad Ciudadana está constituido por el registro de edificación (para zona urbana), información generada a raíz de la planificación en Venezuela del XIII Censo Nacional de Población y Vivienda 2001.

### 3.4 TIPO DE MUESTREO

El tipo de muestreo utilizado para la selección de la muestra de la Encuesta Nacional de Victimización y Percepción de Seguridad Ciudadana 2009 es probabilístico, el cual exige que todos los elementos del universo estadístico tengan una probabilidad conocida y no nula de ser seleccionados.

### 3.5 CLASE DE MUESTREO

La clase de muestreo es **estratificado sistemático**. Los estratos están conformados por las clases que se generan a partir de la intercepción de las entidades federales y los grupos de tamaños de las localidades. El procedimiento de selección se realizó dentro de cada estrato independientemente y consistió en ordenar los segmentos por identificación geográfica, es decir: por entidad federal, tamaño de la localidad, municipio, parroquia, segmento, y número de lote. La selección de lotes se realiza con probabilidad proporcional al número de viviendas de uso familiar ocupadas en los segmentos, registradas en el Censo 2001, empleando un mecanismo de selección sistemático.

### 3.6 DOMINIOS DE ESTUDIO

El nivel de desagregación de esta encuesta es a nivel:

- Nacional.
- Para el grupo de entidades fronterizas (Amazonas, Apure, Táchira y Zulia) y el grupo de entidades no fronterizas (Resto de las entidades no mencionadas anteriormente)
- Por tamaño de localidad, AMC, Ciudades Grandes, Ciudades Medianas y Ciudades Pequeñas.

### **3.7 DISEÑO DE LA MUESTRA**

#### **3.7.1 VARIABLE CLAVE**

La variable clave utilizada para realizar los cálculos de tamaños de muestra fue la proporción de personas que reportaron haber sufrido lesiones personales. Este indicador se obtuvo a partir del estudio de victimización llevado a cabo por la Encuesta Nacional de Victimización y Percepción Policial 2006 (ENVPP).

#### **3.7.2 TAMAÑO DE LA MUESTRA**

En el cálculo del tamaño de muestra se considera los estratos y los dominios de estudio anteriormente especificados.

Se obtuvieron los tamaños muestrales considerando un coeficiente de variación de 10% y 15% y se consideró que el tamaño óptimo de la sub-muestra fuese de 15 viviendas por lote. Para luego seleccionar aquel tamaño muestral que se adecue a las expectativas del investigador y al presupuesto existente

El procedimiento de cálculo del tamaño muestral consiste en obtener el total de personas de la muestra usando muestreo aleatorio simple. Como se aplica un diseño muestral complejo, se afecta el tamaño muestral obtenido para el muestreo aleatorio simple por el efecto de diseño. A su vez, el tamaño de muestra complejo se aumentó en un porcentaje estimado en base a investigaciones anteriores, para contemplar la no-respuesta ó el rechazo de las entrevistas. El tamaño de muestra de personas, se lleva a viviendas y controles.

El procedimiento de cálculo se especifica a continuación:

$$n_{mas} = \frac{Z^2_{\frac{\alpha}{2}} \hat{p} \hat{q}}{\hat{p} CV^2(\hat{p})} = \frac{(1,96)^2 (1-0,016)}{(0,016)(0,10)^2} = 23626 \text{ personas}$$

$$n_{com} = n_{mas} * deff = 23626 * 2.98 = 70169 \text{ personas}$$

$$n_{per} = n_{com} * n_{rpta} = 70169 * 1,20 = 84203 \text{ personas}$$

$$n_{viv} = \frac{84203}{4,2} = 20048 \text{ viviendas}$$

$$n_{ctrol} = \frac{20048}{15} = 1337 \text{ ctroles}$$

$n_{mas}$  = Total de personas de la muestra usando muestreo aleatorio simple.

$Z^2_{\frac{\alpha}{2}}$  = Percentil asociado a la distribución normal = 1,96

$\hat{p}$  = Proporción de personas victimas de lesiones = 0,016.

$$\hat{q} = 1 - \hat{p} = 1 - 0.016 = 0,984$$

$CV(\hat{p})$  = Coeficiente de variación de la estimación de la proporción de ocurrencia del delito.=10%

$n_{com}$  = Total de personas de la muestra usando muestreo complejo

.  $deff$  = Efecto de diseño

$n_{per}$  = Total de personas de la muestra considerando no-respuesta.

$n_{rpta}$  = No respuesta

$n_{viv}$  = Total de viviendas de la muestra

$n_{ctrol}$  = Total de controles de la muestra

**DISTRIBUCIÓN DE LA MUESTRA PARA LA ENCUESTA NACIONAL DE  
 VICTIMIZACIÓN Y PERCEPCIÓN DE SEGURIDAD CIUDADANA 2009**

	<b>ENTIDAD</b>	<b>TOTAL DE CONTROLES</b>	<b>TOTAL DE VIVIENDAS</b>
01	DISTRITO CAPITAL	106	1590
02	AMAZONAS	38	570
03	ANZOÁTEGUI	75	1125
04	APURE	54	810
05	ARAGUA	75	1125
06	BARINAS	36	540
07	BOLIVAR	56	840
08	CARABOBO	80	1200
09	COJEDES	15	225
10	DELTA AMACURO	25	375
11	FALCÓN	48	720
12	GUÁRICO	31	465
13	LARA	81	1215
14	MÉRIDA	45	675
15	MIRANDA	104	1560
16	MONAGAS	43	645
17	NUEVA ESPARTA	24	360
18	PORTUGUESA	45	675
19	SUCRE	38	570
20	TÁCHIRA	86	1290
21	TRUJILLO	36	540
22	YARACUY	30	450
23	ZULIA	138	2070
24	VARGAS	29	435
	<b>TOTAL GENERAL</b>	<b>1.337</b>	<b>20.055</b>

### **3.7.3 FACTORES DE EXPANSIÓN**

#### **3.7.3.1 Unidades a expandir**

Este estudio considera dos unidades a expandir definidas por los hechos delictivos de personas y los hogares.

#### **3.7.3.2 Tipo de estimador a utilizar**

Se utiliza el estimador de razón combinado.

#### **3.7.3.3 Variable Auxiliar**

Las variables auxiliares son aquellas utilizadas por el estimador de razón para expandir los resultados muestrales. Si empleáramos procesos independientes para cada unidad de análisis para expandir las variables, utilizando para cada una de las unidades de análisis el estimador de razón, se necesitaría por lo menos una variable auxiliar para cada una de las unidades de análisis considerada. Sin embargo, la metodología que se implementa utiliza la información de los factores de expansión de las personas y haciendo uso de una variable auxiliar que sea lo suficientemente estable, permite a través de un proceso retrospectivo asignar los factores de expansión a los hogares y de los hechos delictivos de personas.

Es así como puede afirmarse que se utiliza sólo una variable auxiliar para expandir personas, que corresponde al valor poblacional que adopta el total de habitantes para el 01 de enero del 2009, por grupo de edad y sexo. El formato que tiene esta variable se resume en la siguiente tabla:

Grupos De Edad	Sexo	
	Mas.	Fem.
0 - 14	$X_{11}$	$X_{12}$
15 - 24	$X_{21}$	$X_{22}$
25 - 44	$X_{31}$	$X_{32}$
45 - 64	$X_{41}$	$X_{42}$
65 y más	$X_{51}$	$X_{42}$

La estimación del total de personas por grupos de edad y sexo se obtiene a partir de procedimientos de proyecciones de población. Los rangos seleccionados para los grupos de edades, corresponde a los grupos de la población que son:

Grupos De Edad	Descripción
0 - 14	Niños
15 - 24	Adolescentes
25 - 44	Adultos
45 - 64	Adultos Mayores
65 y más	Ancianos

### 3.7.3.4 Factor de expansión de personas

La probabilidad de selección de las personas, está compuesto por tres factores, los cuales son:

- El primer elemento es el factor de expansión directo.
- El segundo es la corrección por no-respuesta.
- El tercero es el factor de expansión indirecto.



Factor de expansión directo:

El factor de expansión directo corresponde al peso que se le asigna a las personas considerando el mecanismo de selección de las mismas.

Factor de corrección por No-Respuesta:

Debido a que falta de respuesta de alguna (s) unidad (es) de muestreo hace que no sea posible llevar exactamente la muestra a la población, es necesario considerar un factor que corrija la falta de respuesta. La No-Respuesta se corrige por lote y por vivienda. Por lote cuando se ha dejado de levantar algún lote de la muestra. Por vivienda, cuando no se ha obtenido información de alguna vivienda seleccionada en la muestra.

Factor de expansión indirecto:

Debido a que la selección de la muestra se realiza basada en el registro de estructura 2001, se hace necesario usar proyecciones de población para obtener el crecimiento de la población al periodo de referencia de la encuesta. En este sentido, se usa el factor de expansión indirecto que permita captar el crecimiento de la población del 2001 al 2009.

Fórmula del factor de expansión de personas:

La probabilidad de selección de la persona es igual a la probabilidad de selección del lote, debido a que dentro de este se seleccionan todas las viviendas, hogares y personas.

La fórmula de la probabilidad de selección de la persona es:

$$P_{ghijk} = \left( n_g \frac{15}{M_{og}} \right) \left( \frac{n_{hg}^{Lev}}{n_{hg}^{Pla}} \frac{v_{hg}^{Lev}}{v_{hg}^{Pla}} \right) \left( \frac{x_g}{X_g} \right)$$

$P_{ghijk}$  = Probabilidad de la persona k, en la vivienda j, el lote i, en el estrato h y en la entidad g.

$M_{og}$  = Total de viviendas en el Censo 2001 en la entidad g.

$n_g$  = Total de lotes seleccionados en la ENVPSC-2009 en la entidad g.

$n_{hg}^{Lev}$  = Total de lotes levantados en la ENVPSC-2009, en la entidad g.

$n_{hg}^{Pla}$  = Total de lotes planificados en la ENVPSC-2009, en la entidad g.

$v_{hg}^{Lev}$  = Total de viviendas levantadas en la ENVPSC-2009, en la entidad g.

$v_{hg}^{Pla}$  = Total de viviendas planificadas en la ENVPSC-2009, en la entidad g.

$x_g$  = Total de personas expandidas por grupos quinquenales de edad y sexo en la entidad g.

$X_g$  = Total de personas en la proyección por grupos de edad y sexo en la entidad g.

### 3.7.3.5 Factor de expansión de personas

El factor de expansión de las personas es el inverso de la probabilidad de selección de las personas. La fórmula de cálculo es:

$$F_{ghijk} = \frac{1}{P_{ghijk}}$$

### **3.7.3.6 Factor de expansión de hogares**

El factor de expansión del hogar se obtuvo asignando a cada hogar el peso del jefe del hogar.

### **3.7.3.7 Factor de expansión de personas que han sido víctimas de hechos delictivos**

El factor de expansión de las personas que han sido victimizadas es el peso que le corresponde a esta persona (ver 3.7.3.5 Factor de expansión de personas).

## **3.8 ASEGURAMIENTO DE LA CALIDAD**

Para la Encuesta Nacional de Victimización y Percepción de Seguridad Ciudadana 2009, se plantearon varios planes para asegurar la calidad de los distintos procesos:

### **3.8.1 LEVANTAMIENTO**

Se planificó una nueva visita realizada por el supervisor, para verificar algunos datos relacionados con la investigación. De forma tal de constatar que el encuestador fue a las viviendas que fueron seleccionadas en la muestra. Además, los supervisores y encuestadores realizaron el rescate de algunas viviendas que se habían negado a dar la información, trayendo como consecuencia que mejorara la cobertura de la muestra (muestra planificada vs. muestra efectiva).

### 3.8.2 CRÍTICA - CODIFICACIÓN

Para este proceso el plan contempló las siguientes actividades:

1. Verificación de los datos de identificación geográfica contenidos en los distintos cuestionarios contra la información de la identificación geográfica de la muestra nacional.
2. Revisión exhaustiva de cada una de las preguntas de los cuestionarios de toda la muestra nacional para evaluar consistencia de los datos levantados.
3. Chequeo de la realización correcta de los pases en las preguntas de los cuestionarios de toda la muestra nacional.

### 3.8.3 TRANSCRIPCIÓN

Se elaboró un programa de validación en línea el cual detectó las inconsistencias e incoherencias de la información levantada, procediendo a la corrección para asegurar la calidad en este proceso.



# CAPITULO IV



## CAPÍTULO IV

### ORGANIZACIÓN Y EJECUCIÓN DE LAS LABORES DE CAMPO

Consciente de la importancia de la fase de recolección de la información en una investigación estadística, y a fin de garantizar el levantamiento oportuno y confiable de la encuesta. El INE a través de la Coordinación General de la ENVPSC-2009, responsable de la planificación, coordinación, ejecución y control de la encuesta, adoptó una estructura organizativa funcional, conformada a dos (2) niveles, cada uno con responsabilidad y funciones bien definidas.

#### 4.1 ESTRUCTURA ORGANIZATIVA DE LA ENCUESTA NACIONAL DE VICTIMIZACIÓN Y PERCEPCIÓN DE SEGURIDAD CIUDADANA 2009

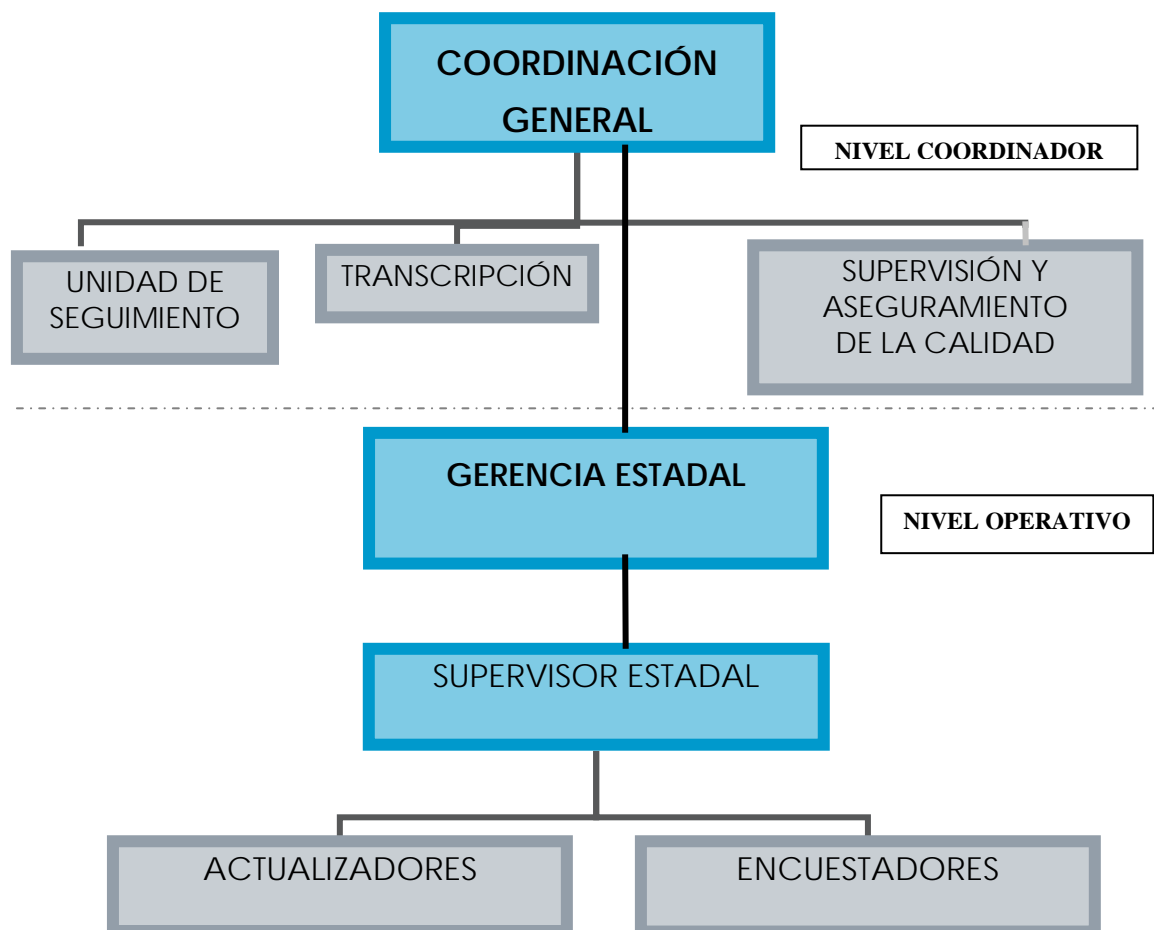

#### 4.1.1 NIVEL COORDINADOR

Cuya responsabilidad fue la de coordinar y planificar a nivel central, las actividades de ejecución de la encuesta. Integrado por tres (3) unidades.

##### 4.1.1.1 Unidad de Seguimiento de la ENVPSC-2009

Tuvo a su cargo el seguimiento a la actualización de controles seleccionados dentro del marco muestral y del diligenciamiento de la encuesta en cada una de las entidades, de forma que se cumpla el cronograma establecido y se realice la recolección de la información de acuerdo a la estrategia implementada, controla el cumplimiento de las normas y procedimientos establecidos para la recolección de la información, garantiza la existencia del material requerido para el levantamiento, coordina la recepción del material diligenciado, critica la información recibida y coordina la entrega de los cuestionarios al supervisor de transcripción, recibe informes semanales de la situación de la encuesta en cada entidad.

Esta actividad fué llevada a cabo por dos (2) Asistentes al Coordinador General de la encuesta.

##### 4.1.1.2 Unidad de Transcripción

Se responsabilizó de la transcripción de la información levantada en campo. Esta actividad es llevada a cabo por un (1) Supervisor de Transcriptores y seis (6) Transcriptores.



#### **4.1.1.3 Unidad de Supervisión y Aseguramiento de la calidad**

Elaboró los planes de supervisión y control de calidad, establece las normas para la revisión de la información, indica los correctivos, analiza los resultados obtenidos, realiza supervisión nacional y establece programa de readiestramiento para el personal de campo. Esta actividad es llevada a cabo por seis (6) Supervisores Nacionales:

- ❖ Dos (2) en la Coordinación Nacional
- ❖ Uno (1) en el estado Aragua, que supervisa los estados Aragua Cojedes, Guarico, Apure y Carabobo.
- ❖ Uno (1) en el estado Zulia, que supervisa los estados Zulia y Falcón.
- ❖ Uno (1) en el estado Mérida, que supervisa los estados Mérida, Táchira, Trujillo y Barinas.
- ❖ Uno (1) en el estado Anzoátegui, que supervisa los estados Anzoátegui, Sucre, Monagas y Nueva Esparta.

#### **4.1.2 NIVEL OPERATIVO**

Tendrá a su cargo la recolección de toda la información que se genera en campo. Este nivel se apoya en la estructura organizativa del Instituto Nacional de Estadística (INE) constituida por:

##### **4.1.2.1 - Gerentes Estadales INE**

Los responsables de la recolección de las estadísticas que ejecuta el INE en la entidad.

#### **4.1.2.2 - Supervisor Estatal**

Supervisa directamente tanto en oficina como en campo a los encuestadores y actualizadores de la encuesta, hace entrega de la carga de trabajo, revisa el 100% del material diligenciado, critica la información de los cuestionarios, entrena y reentrena al personal actualizador y encuestador, hace cumplir los cronogramas de la encuesta en la entidad, presenta informe semanal al Gerente Estatal y al Coordinador General de la encuesta.

Esta actividad la realizan a nivel nacional 25 Supervisores Estadales.

#### **4.1.2.3 - Actualizadores**

Son los responsables de actualizar en campo los controles seleccionados dentro del marco muestral, realizan un promedio de cinco (5) controles a la semana.

Esta actividad la realizan 39 actualizadores a nivel nacional.

#### **4.1.2.4 - Encuestadores**

Son las personas directamente responsables de recolectar la información en los hogares que le fueron asignados. Promedio de controles levantados tres (3) a la semana.

**IMPORTANTE:** Las actividades operativas de la encuesta se inserta en la estructura del Instituto Nacional de Estadística (INE) apoyándose en su estructura física: oficinas sedes estadales. En la logística: vehículos, choferes, computadoras, telefonía y asistencia administrativa. Recursos Humanos: Personal

con experticia en las actividades de campo: tales como los Coordinadores de operaciones, Asistentes técnicos, Supervisores de campo y Asistentes de oficina.

## **4.2 DESCRIPCIÓN DE LOS PROCESOS NECESARIOS PARA EL LEVANTAMIENTO**

### **4.2.1 PREPARACIÓN DE LOS PROCESOS NECESARIOS PARA EL LEVANTAMIENTO**

La unidad de seguimiento realiza los cálculos del material requerido para el diligenciamiento de la encuesta y procede a su conformación en cajas para su envío a las distintas Gerencias Estadales.

### **4.2.2 RECEPCIÓN Y REVISIÓN DEL MATERIAL EN LAS GERENCIAS ESTADALES**

Recibido el material en las Gerencias Estadales, este es entregado al Supervisor Estatal de la encuesta, quien procede a su revisión, constatando lo recibido.

### **4.2.3 ASIGNACIÓN DE CARGA DE TRABAJO A LOS ACTUALIZADORES**

Esta labor la realiza semanalmente y según cronograma el Supervisor Estatal, dándole instrucciones precisas al Actualizador de cómo ejecutar esta actividad, además de garantizar la logística necesaria.

#### 4.2.4 ASIGNACIÓN DE CARGA DE TRABAJO A LOS ENCUESTADORES

Esta actividad la realiza semanalmente y según cronograma el Supervisor Estatal, dándole instrucciones precisas al Encuestador de cómo ejecutar esta actividad, garantizándole la logística necesaria.

#### 4.2.5 ACTUALIZACIÓN DE LOTES

Esta actividad es ejecutada por el Actualizador, quien cuenta para su labor con una carpeta denominada “Control” que contiene la lista de los hogares de los lotes seleccionados y el material cartográfico que permite identificar, en forma precisa, el segmento y el lote correspondiente.

El Actualizador debe:

- ❖ Verificar los límites de segmentos.
- ❖ Hacer un recorrido con el lote seleccionado para detectar si se habrían producido cambios y así realizar las actualizaciones.
- ❖ Verificar las viviendas existentes en los lotes comparándolas con la información contenida en la carpeta (Control) y, según sea el caso, se supriman del mismo los demolidos o que su uso ya no fuesen residencias familiares y se añadirán a la lista nuevas viviendas.

#### 4.2.6 LEVANTAMIENTO DE LA ENCUESTA

Esta actividad la ejecuta el Encuestador, quien debe cumplir las instrucciones dadas por el Supervisor Estatal:

- ❖ Debe diligenciar los cuestionarios según la programación de la encuesta.
- ❖ Entrevistar todas las viviendas asignadas.
- ❖ Cumplir las normas para realizar la entrevista.
- ❖ Entregar oportunamente el material diligenciado.

#### **4.2.7 SUPERVISIÓN DEL MATERIAL DILIGENCIADO**

Los Supervisores reciben los controles levantados de los encuestadores y realizan la revisión exhaustiva de los mismos, verificando que estén entrevistados todos y cada uno de los hogares seleccionados, haciendo énfasis en el chequeo de la información referida a los delitos y percepción policial.

El Supervisor Estatal realiza la crítica de los cuestionarios recibidos, a fin de detectar omisiones e inconsistencias, las cuales puede corregir personalmente o enviando nuevamente al Encuestador a campo, garantizando la calidad de la información.

El Supervisor Estatal debe enviar semanalmente a la coordinación general según cronograma el material diligenciado en la semana, ya revisado y criticado, debe realizar y enviar el informe semanal según formato de la Coordinación General y un informe de la situación de la encuesta en la entidad.

#### **4.2.8 RECEPCIÓN Y REVISIÓN DEL MATERIAL PROCEDENTE DE LAS ENTIDADES**

La Coordinación General recibe semanalmente el informe y el material diligenciado, verifica que este completo, chequea la identificación de los controles contra los cuestionarios y su secuencia dentro del control.

Procede a relacionar dichos controles para remitirlos a la Unidad de Transcripción. Con los informes semanales coteja la información recibida y procede a generar un informe nacional semanal de la situación de la encuesta.



#### **4.2.9 TRANSCRIPCIÓN DE LOS DATOS**

La Unidad de Transcripción recibe semanalmente los cuestionarios aprobados y procede a transcribir dicha información.

#### **4.3.9 PORCENTAJE DE NO RESPUESTA**

La no respuesta para la EVPP fue de un 8,21% a nivel nacional.

**PERSONAL DE CAMPO ENVPSC-2009**

No.	ENTIDAD	MUESTRA	ENCUESTADORES	MESES		ACTUALIZADORES	MESES		SUPERVISORES	MESES
				2	3		1	2		
01	Distrito Capital	106	3		x	3		x	2	4
02	Amazonas	38	2	x		1		x	1	3
03	Anzoátegui	75	3	x		2		x	1	3
04	Apure	54	2		x	2		x	1	3
05	Aragua	75	2		x	2		x	1	4
06	Barinas	35	1		x	1		x	1	4
07	Bolívar	56	2		x	2		x	1	4
08	Carabobo	80	3		x	2		x	2	4
09	Cojedes	15	1	x		1	x		0	*
10	Delta Amacuro	25	1	x		1		x	0	*
11	Falcón	48	2	x		2		x	1	3
12	Guárico	31	1		x	1		x	1	4
13	Lara	81	3		x	2		x	1	4
14	Mérida	45	2	x		1		x	1	3
15	Miranda	104	4		x	3		x	2	4
16	Monagas	43	2	x		1		x	1	3
17	Nueva Esparta	24	1	x		1		x	1	3
18	Portuguesa	45	2	x		1		x	1	3
19	Sucre	38	2	x		1		x	1	3
20	Táchira	86	3		x	2		x	1	4
21	Trujillo	36	1		x	1		x	1	4
22	Yaracuy	30	1		x	1		x	0	*
23	Zulia	138	4		x	4		x	2	4
24	Vargas	29	1		x	1		x	1	4
<b>TOTAL</b>		<b>1337</b>	<b>49</b>			<b>39</b>			<b>25</b>	

**NOTA:** 6 Supervisores Nacionales contratados por cuatro (4) meses.

\* Personal de planta INE

## Situación Final del levantamiento de la ENVPSC-2009

ENTIDAD	MUESTRA PLANIFICADA	MUESTRA REAL	MUESTRA LEVANTADA	TOTAL ENTREVISTAS PLANIFICADAS	ENTREVISTAS COMPLETAS	NO ENTREVISTAS *			SEMANAS DE LEVANTAMIENTO NO RESPUESTA												ACUMULADA FINAL
						A	B	C	1	2	3	4	5	6	7	8	9	10	11	12	
Amazonas	44	44	38	574	501	17	32	24	3,65	1,21	1,49	2,19	8,13	1,23	7,14	--	--	--	--	--	3,28
Anzoátegui	74	75	75	1.285	911	60	146	168	3,57	6,73	6,94	8	4,46	6,39	4,5	5,26	7,61	--	--	--	6,17
Apure	54	54	50	763	557	28	147	31	1,72	1,21	1,33	2,12	0	0	12,5	8,82	6,89	0	12,8	--	4,78
Aragua	75	75	75	1.177	959	98	73	47	2,4	9,9	6,43	8,91	22,5	6,47	12,7	6,32	6,83	12,5	15,7	8,33	9,27
Barinas	36	35	34	595	446	59	58	32	33,3	15,4	5	8,33	11,9	2,85	13	9,8	9,09	10,5	8,69	--	11,68
Bolívar	57	57	56	888	649	82	114	43	10,3	10	7,14	7,46	9,59	9,38	5,26	8,54	5,79	18,4	66,7	--	11,21
Carabobo	80	80	80	1.293	960	159	104	70	38,7	19,6	13,7	14,6	12,1	6,66	11,5	9,7	11,6	6,86	10,1	--	14,21
Cojedes	15	15	15	263	185	9	40	29	0	5,5	5,4	4,87	10,7	--	--	--	--	--	--	--	4,64
Delta Amacuro	25	25	25	428	271	6	104	47	0	5,12	0	2,43	3,7	0	3,57	4	--	--	--	--	2,16
Distrito Capital	106	106	103	1.759	1.390	162	65	142	12,7	8,45	11	9,24	2,52	12,4	10,1	10,7	5,88	15,2	60	--	10,43
Falcón	48	48	48	764	581	20	142	21	7,89	3,65	1,69	4,25	3,22	1,66	2,7	--	--	--	--	--	3,32
Guárico	32	32	31	508	393	32	32	51	6,74	6,38	9,09	5,88	5,12	14,6	4,54	6,97	7,54	--	--	--	7,52
Lara	81	81	81	1.353	1.027	67	162	97	10,4	3,96	5,74	0,94	4,54	4,27	9,47	8,09	--	--	--	--	6,12
Mérida	43	45	45	733	593	45	41	54	8,24	9,52	5,79	5,12	3,57	2,63	5,26	3,44	5	12,5	25,9	--	7,05
Miranda	105	105	103	1.600	1.086	320	161	33	18,2	17,6	15,7	12,8	15,1	20,7	10,4	10,7	27,2	25,9	60,4	50	22,75
Monagas	43	43	43	782	518	38	149	77	15,1	9,57	9,52	6,89	3,61	1,53	7,5	2,38	6,41	--	--	--	6,83
Nueva Esparta	24	24	24	377	291	31	45	10	13,7	2,43	5	7,69	5,45	5,66	6,66	42,3	--	--	--	--	9,63
Portuguesa	42	45	45	763	600	15	78	70	3,59	1,63	0	2,63	1,1	5,19	2,7	--	--	--	--	--	2,43
Sucre	38	38	38	610	419	29	98	64	8,77	6,09	8,5	7,23	10	2,04	7,14	--	--	--	--	--	6,47
Táchira	86	86	86	1.513	1.119	73	197	124	8,52	8,51	7,14	11,2	1,53	5,46	10	2,54	2,34	1,61	--	--	6,12
Trujillo	36	36	36	616	450	18	124	24	5,97	13,2	4	1,61	2,85	1,66	3,12	0	4,68	6,06	0	--	3,84
Yaracuy	30	30	30	513	380	21	72	40	11,9	4,76	2,38	7,31	7,69	4,76	2,5	5,4	2,5	--	--	--	5,23
Zulia	140	138	138	2.099	1.819	60	187	33	3,63	3,93	5,42	0,75	2,88	4,9	5	1,72	1,94	1,94	1,26	3,1	3,19
Vargas	30	30	29	508	314	21	110	63	3,7	20,6	0	8,82	3,44	6,66	0	1,75	--	--	--	--	6,26
<b>Totales</b>	<b>1.344</b>	<b>1.347</b>	<b>1.328</b>	<b>21.764</b>	<b>16.419</b>	<b>1.470</b>	<b>2.481</b>	<b>1.394</b>	<b>10</b>	<b>7,69</b>	<b>6,84</b>	<b>6,22</b>	<b>6,23</b>	<b>6,97</b>	<b>7,45</b>	<b>6,85</b>	<b>9,33</b>	<b>10,9</b>	<b>20,6</b>	<b>13,5</b>	<b>8,21</b>

\*Anexo 14

**NOTA:** No incluye controles no levantados por presentar problemas.





# CAPITULO V



## **CAPÍTULO V**

### **PROCESAMIENTO ELECTRÓNICO DE DATOS**

En la ENVPSC-2009 el procesamiento de la información estuvo a cargo de la Oficina de Tecnología de Información y la Gerencia de Diseño Estadístico y Control de Calidad del INE.

#### **5.1 SISTEMA DE CAPTURA DE DATOS**

Los programas computacionales para la transcripción de los datos fueron desarrollados en el lenguaje VISUAL BASIC y el manejador de bases de datos ACCESS.

Se diseñó un sistema de captura de datos ambientando ventanas cuya secuencia para la transcripción de la información contenida en los cuestionarios, era la misma que seguía el encuestador durante la entrevista, esto permitió un seguimiento de la entrada de datos según las mismas instrucciones de llenado del cuestionario.

#### **5.2 DISEÑO DE ESTRUCTURAS**

Esta fue la fase inicial del procesamiento electrónico, en ella se definieron y se crearon las estructuras que formaron los archivos que posteriormente fueron empleados en todos los procesos; en tal sentido, se crearon los diccionarios de las bases de datos en función de las necesidades de manejo de la información.

### **5.3 VALIDACIÓN Y CORRECCIÓN DE DATOS**

Para garantizar que el dato sea consistente se contemplaron dos tipos de validación.

#### **5.3.1 VALIDACIÓN EN LÍNEA**

Se realizó al momento de la transcripción de los datos con la finalidad de evitar la captura de planillas con errores, que generaran problemas graves, difíciles de solucionar en una etapa posterior.

### **5.4 EXPANSIÓN DE LA MUESTRA**

Culminados los procesos anteriores, se procedió a calcular el factor de expansión o peso de las unidades de investigación, es decir, las viviendas, los hogares y las personas, siguiendo la metodología explicada en la sección “Diseño de la Muestra” contenida en este Documento, este factor se agrega a cada registro de la base de datos.

### **5.5 OBTENCIÓN DE INDICADORES Y TABULADOS**

A partir de la base de datos mencionada en el punto anterior con el archivo expandido se obtuvieron los primeros indicadores que se analizaron en cuanto a su consistencia, para luego realizar el procesamiento definitivo del plan de tabulaciones de la encuesta y elaborar el informe final.



# CAPITULO VI



## **CAPÍTULO VI**

### **ANÁLISIS DE LOS RESULTADOS**

El análisis de los resultados se llevó en dos sentidos. En primer término, un análisis general de algunos indicadores llevado a cabo por personal conocedor del área, conduciendo a la confiabilidad del dato. En segundo, término se hizo un análisis estadístico realizado, por especialistas expertos en la materia, derivando la evaluación del fenómeno tratado en conjunto.

#### **6.1 ANÁLISIS ESTADÍSTICO**

El análisis estadístico de los resultados estuvo por: resultados de la encuesta y análisis del comportamiento de las variables objeto de estudio. Dentro del marco de la confiabilidad de los resultados se indica la calidad del dato o las estimaciones obtenidas en la investigación.

A su vez los errores de muestreo, dan una medida del error que se comete al usar una parte de la población y no toda la población.

Los errores ajenos al muestreo se producen por todas las perturbaciones que puedan encontrarse que hace que la ejecución en campo del levantamiento difiera de la planificación en oficina.

Los componentes del error total y el error ajeno al muestreo forman el error total que indica el grado general de error cometido.

#### **6.2 RESULTADOS OBTENIDOS**





**PARTE I**

**Victimización Nacional**

**y**

**Percepción de Seguridad Ciudadana Nacional**



## ➤ VICTIMIZACIÓN NACIONAL

### TASA DE OCURRENCIA DE DELITO (POR CADA 100.000 HABITANTES)

DELITOS	Total	%	CV%	Tasa
Homicidio	21.132	0,89%	21,88%	75,08
Amenaza	135.691	5,74%	10,92%	482,10
Lesiones personales	76.602	3,24%	10,48%	272,16
Abuso Sexual	9.205	0,39%	31,00%	32,70
Robo	1.428.612	60,42%	2,30%	5.075,78
Secuestro	26.873	1,14%	20,49%	95,48
Extorsión	19.934	0,84%	23,49%	70,82
Corrupción	49.352	2,09%	19,26%	175,35
Hurto	488.013	20,64%	4,87%	1.733,89
Estafa	109.038	4,61%	13,23%	387,41
<b>Total</b>	<b>2.364.452</b>	<b>100,00%</b>		<b>8.400,78</b>

NOTA: Se contabilizó el número total de delitos

### DIFERENCIA PORCENTUAL ENTRE FRECUENCIA GLOBAL DE VICTIMIZACIÓN Y FRECUENCIA DEL DELITO MÁS RECIENTE Y OTROS DELITOS REGISTRADOS CON DETALLE EN LA ENCUESTA

DELITOS	Total de Delitos reportados	%	Delito más reciente más otro delito	%	Diferencia	%
Homicidio	21.132	100,00%	19.113	90,45%	2.019	9,55%
Amenaza	135.691	100,00%	105.960	78,09%	29.731	21,91%
Lesiones personales	76.602	100,00%	61.230	79,93%	15.372	20,07%
Abuso Sexual	9.205	100,00%	5.005	54,37%	4.200	45,63%
Robo	1.428.612	100,00%	1.057.332	74,01%	371.280	25,99%
Secuestro	26.873	100,00%	16.917	62,95%	9.956	37,05%
Extorsión	19.934	100,00%	18.884	94,73%	1.050	5,27%
Corrupción	49.352	100,00%	40.876	82,83%	8.476	17,17%
Hurto	488.013	100,00%	423.017	86,68%	64.996	13,32%
Estafa	109.038	100,00%	78.384	71,89%	30.654	28,11%
<b>Total</b>	<b>2.364.452</b>	<b>100,00%</b>	<b>1.826.718</b>	<b>77,26%</b>	<b>537.734</b>	<b>22,74%</b>

NOTA: Se calculó la diferencia entre la frecuencia global de victimización y las frecuencias del delito más reciente y otro delito.

## TOTAL DE PERSONAS VICTIMIZADAS POR REALIZACIÓN DE LA DENUNCIA SEGÚN DELITO

DELITO		Realización de la Denuncia		
		Total	Si	No
<b>Homicidio</b>	TOTAL	19.113	15.962	3.151
	%	100,00%	83,51%	16,49%
	CV%	0,00%	9,14%	46,32%
<b>Amenaza</b>	TOTAL	105.960	57.263	48.697
	%	100,00%	54,04%	45,96%
	CV%	0,00%	12,58%	14,79%
<b>Lesiones Personales</b>	TOTAL	61.230	35.972	25.258
	%	100,00%	58,75%	41,25%
	CV%	0,00%	8,77%	12,50%
<b>Abuso sexual</b>	TOTAL	5.005	3.204	1.801
	%	100,00%	64,02%	35,98%
	CV%	0,00%	25,25%	44,91%
<b>Robo</b>	TOTAL	1.057.332	335.452	721.880
	%	100,00%	31,73%	68,27%
	CV%	0,00%	5,42%	2,52%
<b>Secuestro</b>	TOTAL	16.917	10.481	6.436
	%	100,00%	61,96%	38,04%
	CV%	0,00%	16,82%	27,39%
<b>Extorsión</b>	TOTAL	18.884	5.074	13.810
	%	100,00%	26,87%	73,13%
	CV%	0,00%	31,02%	11,40%
<b>Corrupción</b>	TOTAL	40.876	688	40.188
	%	100,00%	1,68%	98,32%
	CV%	0,00%	88,12%	1,51%
<b>Hurto</b>	TOTAL	423.017	93.835	329.182
	%	100,00%	22,18%	77,82%
	CV%	0,00%	9,87%	2,81%
<b>Estafa</b>	TOTAL	78.384	16.263	62.121
	%	100,00%	20,75%	79,25%
	CV%	0,00%	24,16%	6,33%
<b>Total</b>	TOTAL	1.826.718	574.194	1.252.524
	%	100,00%	31,43%	68,57%
	CV%	0,00%	4,18%	1,92%

NOTA: Se contabilizó el delito más reciente y otro delito

## TOTAL DE PERSONAS VICTIMIZADAS SEGÚN RAZONES PARA DENUNCIAR LOS HECHOS DELICTIVOS

¿Cuál es la razón principal por la que decidió denunciar el hecho?	Total	%	CV%
Los hechos deben denunciarse	164.678	9,01%	10,03%
Quería que detuvieran o castigaran al delincuente	130.761	7,16%	10,17%
Para que el hecho no ocurriera de nuevo	81.860	4,48%	17,10%
Para recibir ayuda	65.657	3,59%	12,73%
Para recibir una reparación del daño	20.695	1,13%	39,07%
Para recuperar los bienes/objetos	89.285	4,89%	11,06%
Porque tenía asegurado el objeto o bien perdido	13.785	0,75%	25,09%
Otra	19.921	1,09%	21,69%
No sabe/No responde	1.240.076	67,89%	2,12%
<b>Total</b>	<b>1.826.718</b>	<b>100,00%</b>	

NOTA: Se contabilizó el delito más reciente y otro delito

## TOTAL DE PERSONAS VICTIMIZADAS SEGÚN RAZONES POR LA QUE NO DENUNCIÓ EL HECHO DELICTIVO

¿Cuál fue la razón principal por la que no se denunció el hecho?	Total	%	CV%
El hecho fue de escasa importancia/no hubo pérdida	142.309	7,79%	8,01%
Pérdida de horas de trabajo/Costo de denuncia	114.786	6,28%	10,70%
No tomarían la denuncia	206.833	11,32%	7,59%
No harían nada con la denuncia	501.164	27,44%	4,72%
Por miedo a relacionarse con la policía	27.147	1,49%	33,31%
Por miedo a represalias por parte de los responsables del hecho	123.199	6,74%	9,66%
Porque no tenía seguro/el seguro no cubriría	2.901	0,16%	54,54%
La policía o la fiscalía desalentó la denuncia	16.134	0,88%	24,40%
Porque se sabe o se cree que la policía cometió el hecho	4.467	0,24%	43,75%
Porque resolvieron el problema por su cuenta	32.866	1,80%	15,27%
Otra	77.534	4,24%	17,22%
No sabe/No responde	577.378	31,61%	4,56%
<b>Total</b>	<b>1.826.718</b>	<b>100,00%</b>	

NOTA: Se contabilizó el delito más reciente y otro delito

## TOTAL DE PERSONAS VICTIMIZADAS POR SEXO SEGÚN DELITO

DELITO		Sexo de la víctima		
		Total	Masculino	Femenino
<b>Homicidio</b>	TOTAL	19.113	15.507	3.606
	%	100,00%	81,13%	18,87%
	CV%	0,00%	12,36%	53,14%
<b>Amenaza</b>	TOTAL	105.960	61.875	44.085
	%	100,00%	58,39%	41,61%
	CV%	0,00%	9,57%	13,43%
<b>Lesiones Personales</b>	TOTAL	61.230	35.796	25.434
	%	100,00%	58,46%	41,54%
	CV%	0,00%	9,22%	12,98%
<b>Abuso sexual</b>	TOTAL	5.005	522	4.483
	%	100,00%	10,43%	89,57%
	CV%	0,00%	96,44%	11,23%
<b>Robo</b>	TOTAL	1.057.332	658.339	398.993
	%	100,00%	62,26%	37,74%
	CV%	0,00%	2,92%	4,82%
<b>Secuestro</b>	TOTAL	16.917	12.576	4.341
	%	100,00%	74,34%	25,66%
	CV%	0,00%	10,38%	30,06%
<b>Extorsión</b>	TOTAL	18.884	17.031	1.853
	%	100,00%	90,19%	9,81%
	CV%	0,00%	5,29%	48,60%
<b>Corrupción</b>	TOTAL	40.876	36.833	4.043
	%	100,00%	90,11%	9,89%
	CV%	0,00%	5,15%	46,91%
<b>Hurto</b>	TOTAL	423.017	254.549	168.468
	%	100,00%	60,17%	39,83%
	CV%	0,00%	4,04%	6,10%
<b>Estafa</b>	TOTAL	78.384	40.907	37.477
	%	100,00%	52,19%	47,81%
	CV%	0,00%	14,42%	15,74%
<b>Total</b>	TOTAL	1.826.718	1.133.935	692.783
	%	100,00%	62,07%	37,93%
	CV%	0,00%	2,13%	3,49%

NOTA: Se contabilizó el delito más reciente y otro delito

## TOTAL DE PERSONAS VICTIMIZADAS POR ESTRATO SOCIAL SEGÚN DELITO

DELITO		Estrato Social de la víctima					
		Total	Estrato I	Estrato II	Estrato III	Estrato IV	Estrato V
<b>Homicidio</b>	TOTAL	19.113	387	365	2.376	10.802	5.183
	%	100,00%	2,02%	1,91%	12,43%	56,52%	27,12%
	CV%	0,00%	100,20%	82,44%	39,09%	18,05%	38,44%
<b>Amenaza</b>	TOTAL	105.960	910	8.194	17.990	62.392	16.474
	%	100,00%	0,86%	7,73%	16,98%	58,88%	15,55%
	CV%	0,00%	71,75%	35,76%	24,32%	11,24%	37,30%
<b>Lesiones Personales</b>	TOTAL	61.230	539	5.665	10.036	31.915	13.075
	%	100,00%	0,88%	9,25%	16,39%	52,12%	21,35%
	CV%	0,00%	99,84%	33,78%	26,23%	10,90%	22,52%
<b>Abuso sexual</b>	TOTAL	5.005		288	2.136	2.509	72
	%	100,00%		5,75%	42,68%	50,13%	1,44%
	CV%	0,00%		101,36%	45,96%	37,14%	105,29%
<b>Robo</b>	TOTAL	1.055.900	31.269	144.945	240.794	531.529	107.363
	%	100,00%	2,96%	13,73%	22,80%	50,34%	10,17%
	CV%	0,00%	24,16%	13,13%	6,99%	4,00%	10,69%
<b>Secuestro</b>	TOTAL	16.917	354	4.715	3.373	8.475	
	%	100,00%	2,09%	27,87%	19,94%	50,10%	
	CV%	0,00%	100,52%	40,16%	46,19%	22,31%	
<b>Extorsión</b>	TOTAL	18.884	255	3.381	7.233	7.233	782
	%	100,00%	1,35%	17,90%	38,30%	38,30%	4,14%
	CV%	0,00%	101,80%	42,39%	30,36%	29,78%	72,74%
<b>Corrupción</b>	TOTAL	40.876		7.547	2.259	29.230	1.840
	%	100,00%		18,46%	5,53%	71,51%	4,50%
	CV%	0,00%		41,31%	54,86%	13,15%	78,73%
<b>Hurto</b>	TOTAL	422.225	6.632	65.220	84.187	209.847	56.339
	%	100,00%	1,57%	15,45%	19,94%	49,70%	13,34%
	CV%	0,00%	47,02%	12,63%	9,91%	5,93%	17,87%
<b>Estafa</b>	TOTAL	78.384	443	17.981	21.752	33.671	4.537
	%	100,00%	0,57%	22,94%	27,75%	42,96%	5,79%
	CV%	0,00%	100,83%	29,36%	24,42%	16,71%	56,92%
<b>Total</b>	TOTAL	1.824.494	40.789	258.301	392.136	927.603	205.665
	%	100,00%	2,24%	14,16%	21,49%	50,84%	11,27%
	CV%	0,00%	21,82%	9,21%	5,58%	3,14%	8,78%

NOTA: Se contabilizó el delito más reciente y otro delito

## TOTAL DE PERSONAS VICTIMIZADAS POR EDAD AL MOMENTO DEL DELITO SEGÚN DELITO

DELITO		Grupo de Edades					
		Total	0 -14 años	15 - 24 años	25 - 44 años	45 - 64 años	65 y más
<b>Homicidio</b>	TOTAL	19.113	332	6.998	8.432	2.812	539
	%	100,00%	1,74%	36,61%	44,12%	14,71%	2,82%
	CV%	0,00%	98,97%	24,54%	22,75%	53,11%	76,70%
<b>Amenaza</b>	TOTAL	105.960	827	16.058	49.225	35.465	4.385
	%	100,00%	0,78%	15,15%	46,46%	33,47%	4,14%
	CV%	0,00%	62,83%	20,52%	12,86%	17,60%	66,80%
<b>Lesiones Personales</b>	TOTAL	61.230	2.363	13.227	24.919	17.057	3.664
	%	100,00%	3,86%	21,60%	40,70%	27,86%	5,98%
	CV%	0,00%	50,95%	17,97%	13,05%	19,09%	44,94%
<b>Abuso sexual</b>	TOTAL	5.005	323	825	3.857		
	%	100,00%	6,45%	16,48%	77,06%		
	CV%	0,00%	84,06%	57,45%	14,78%		
<b>Robo</b>	TOTAL	1.057.332	19.942	170.503	467.216	330.253	69.418
	%	100,00%	1,89%	16,13%	44,19%	31,23%	6,57%
	CV%	0,00%	21,60%	6,44%	4,19%	5,08%	15,99%
<b>Secuestro</b>	TOTAL	16.917	1.988	3.011	7.517	3.536	865
	%	100,00%	11,75%	17,80%	44,43%	20,90%	5,11%
	CV%	0,00%	50,97%	42,01%	22,87%	38,60%	82,19%
<b>Extorsión</b>	TOTAL	18.884	2.692	2.599	5.477	7.222	894
	%	100,00%	14,26%	13,76%	29,00%	38,24%	4,73%
	CV%	0,00%	88,12%	44,26%	32,39%	30,53%	75,42%
<b>Corrupción</b>	TOTAL	40.876		3.201	18.991	18.684	
	%	100,00%		7,83%	46,46%	45,71%	
	CV%	0,00%		54,39%	28,65%	28,12%	
<b>Hurto</b>	TOTAL	423.017	2.315	29.511	168.907	170.538	51.746
	%	100,00%	0,55%	6,98%	39,93%	40,31%	12,23%
	CV%	0,00%	47,69%	16,00%	6,26%	6,07%	14,61%
<b>Estafa</b>	TOTAL	78.384	716	4.370	31.601	35.811	5.886
	%	100,00%	0,91%	5,58%	40,32%	45,69%	7,51%
	CV%	0,00%	100,35%	42,44%	17,45%	17,36%	45,14%
<b>Total</b>	TOTAL	1.826.718	31.498	250.303	786.142	621.378	137.397
	%	100,00%	1,72%	13,70%	43,04%	34,02%	7,52%
	CV%	0,00%	17,30%	5,31%	3,26%	3,77%	10,68%

NOTA: Se contabilizó el delito más reciente y otro delito

## TOTAL DE PERSONAS VICTIMIZADAS POR SEXO DEL VICTIMARIO SEGÚN DELITO

DELITO		Sexo del victimario					
		Total	Hombre(s)	Mujer(es)	Hombres y mujeres	No aplica	No sabe/No responde
<b>Homicidio</b>	TOTAL	19.113	14.921	66	706		3.420
	%	100,00%	78,07%	0,35%	3,69%		17,89%
	CV%	0,00%	9,12%	101,61%	84,19%		36,35%
<b>Amenaza</b>	TOTAL	105.960	79.974	11.913	13.968		105
	%	100,00%	75,48%	11,24%	13,18%		0,10%
	CV%	0,00%	8,50%	26,26%	48,29%		100,95%
<b>Lesiones Personales</b>	TOTAL	61.230	52.888	4.525	1.357		2.460
	%	100,00%	86,38%	7,39%	2,22%		4,02%
	CV%	0,00%	3,87%	29,29%	54,85%		60,32%
<b>Abuso sexual</b>	TOTAL	5.005	5.005				
	%	100,00%	100,00%				
	CV%	0,00%	0,00%				
<b>Robo</b>	TOTAL	1.057.332	953.705	37.071	47.685		18.871
	%	100,00%	90,20%	3,51%	4,51%		1,78%
	CV%	0,00%	1,08%	14,06%	16,11%		23,27%
<b>Secuestro</b>	TOTAL	16.917	13.458	475	1.834		1.150
	%	100,00%	79,55%	2,81%	10,84%		6,80%
	CV%	0,00%	9,27%	73,49%	52,94%		71,68%
<b>Extorsión</b>	TOTAL	18.884	14.497	649	1.127		2.611
	%	100,00%	76,77%	3,44%	5,97%		13,83%
	CV%	0,00%	9,55%	95,34%	75,47%		44,06%
<b>Corrupción</b>	TOTAL	40.876	36.660	3.815	401		
	%	100,00%	89,69%	9,33%	0,98%		
	CV%	0,00%	8,91%	85,13%	102,62%		
<b>Hurto</b>	TOTAL	423.017				423.017	
	%	100,00%				100,00%	
	CV%	0,00%				0,00%	
<b>Estafa</b>	TOTAL	78.384	56.709	2.837	7.946		10.892
	%	100,00%	72,35%	3,62%	10,14%		13,90%
	CV%	0,00%	8,10%	43,06%	41,60%		32,31%
<b>Total</b>	TOTAL	1.826.718	1.227.817	61.351	75.024	423.017	39.509
	%	100,00%	67,21%	3,36%	4,11%	23,16%	2,16%
	CV%	0,00%	1,98%	11,85%	14,63%	5,02%	16,48%

NOTA: Se contabilizó el delito más reciente y otro delito

## TOTAL DE PERSONAS VICTIMIZADAS POR EDAD DEL VICTIMARIO SEGÚN DELITO

DELITO		Grupo de Edades					
		Total	0 -14 años	15 - 24 años	25 - 44 años	45 - 64 años	65 y más
<b>Homicidio</b>	TOTAL	9.825	287	2.328	6.833		377
	%	100,00%	2,92%	23,69%	69,55%		3,84%
	CV%	0,00%	101,65%	41,22%	16,23%		100,74%
<b>Amenaza</b>	TOTAL	87.065		38.307	41.090	7.668	
	%	100,00%		44,00%	47,19%	8,81%	
	CV%	0,00%		18,08%	16,37%	35,24%	
<b>Lesiones Personales</b>	TOTAL	53.568	1.065	14.442	32.810	4.553	698
	%	100,00%	1,99%	26,96%	61,25%	8,50%	1,30%
	CV%	0,00%	71,94%	18,56%	9,14%	41,74%	99,48%
<b>Abuso sexual</b>	TOTAL	5.005		218	2.375	1.968	444
	%	100,00%		4,36%	47,45%	39,32%	8,87%
	CV%	0,00%		80,40%	38,56%	50,62%	98,21%
<b>Robo</b>	TOTAL	894.609	9.445	535.413	342.867	5.460	1.424
	%	100,00%	1,06%	59,85%	38,33%	0,61%	0,16%
	CV%	0,00%	27,86%	3,22%	5,01%	36,58%	89,34%
<b>Secuestro</b>	TOTAL	11.488		4.959	5.835	694	
	%	100,00%		43,17%	50,79%	6,04%	
	CV%	0,00%		30,77%	26,22%	75,75%	
<b>Extorsión</b>	TOTAL	12.997		274	9.318	3.405	
	%	100,00%		2,11%	71,89%	26,20%	
	CV%	0,00%		102,36%	17,25%	46,50%	
<b>Corrupción</b>	TOTAL	37.226		509	33.027	3.690	
	%	100,00%		1,37%	88,72%	9,91%	
	CV%	0,00%		84,87%	8,36%	75,52%	
<b>Hurto</b>	TOTAL	1.051				1.051	
	%	100,00%				100,00%	
	CV%	0,00%				0,00%	
<b>Estafa</b>	TOTAL	58.072		826	40.198	15.414	1.634
	%	100,00%		1,42%	69,22%	26,54%	2,81%
	CV%	0,00%		73,29%	12,77%	33,12%	80,24%
<b>Total</b>	TOTAL	1.170.906	10.797	597.276	514.353	43.903	4.577
	%	100,00%	0,92%	51,01%	43,93%	3,75%	0,39%
	CV%	0,00%	26,28%	3,52%	4,05%	18,87%	44,43%

NOTA: Se contabilizó el delito más reciente y otro delito

## TOTAL DE PERSONAS VICTIMIZADAS POR SI CONOCÍA AL VICTIMARIO SEGÚN DELITO

DELITO		¿Conocía al Victimario?				
		Total	Si	No	No Aplica	No sabe/No responde
<b>Homicidio</b>	TOTAL	19.113	6.979	10.569		1.565
	%	100,00%	36,51%	55,30%		8,19%
	CV%	0,00%	27,74%	18,13%		50,03%
<b>Amenaza</b>	TOTAL	105.960	65.540	40.420		
	%	100,00%	61,85%	38,15%		
	CV%	0,00%	9,77%	15,85%		
<b>Lesiones Personales</b>	TOTAL	61.230	40.634	19.827		769
	%	100,00%	66,36%	32,38%		1,26%
	CV%	0,00%	7,33%	14,89%		77,04%
<b>Abuso sexual</b>	TOTAL	5.005	3.442	1.563		
	%	100,00%	68,77%	31,23%		
	CV%	0,00%	22,26%	49,02%		
<b>Robo</b>	TOTAL	1.057.332	79.760	975.467		2.105
	%	100,00%	7,54%	92,26%		0,20%
	CV%	0,00%	11,98%	0,99%		63,83%
<b>Secuestro</b>	TOTAL	16.917	218	16.699		
	%	100,00%	1,29%	98,71%		
	CV%	0,00%	101,34%	1,32%		
<b>Extorsión</b>	TOTAL	18.884	2.973	15.389		522
	%	100,00%	15,74%	81,49%		2,76%
	CV%	0,00%	43,65%	9,15%		100,44%
<b>Corrupción</b>	TOTAL	40.876	5.549	35.327		
	%	100,00%	13,58%	86,42%		
	CV%	0,00%	48,74%	7,66%		
<b>Hurto</b>	TOTAL	423.017			423.017	
	%	100,00%			100,00%	
	CV%	0,00%			0,00%	
<b>Estafa</b>	TOTAL	78.384	34.296	39.536		4.552
	%	100,00%	43,75%	50,44%		5,81%
	CV%	0,00%	16,20%	14,08%		56,76%
<b>Total</b>	TOTAL	1.826.718	239.391	1.154.797	423.017	9.513
	%	100,00%	13,10%	63,22%	23,16%	0,52%
	CV%	0,00%	7,73%	2,45%	5,02%	32,61%

NOTA: Se contabilizó el delito más reciente y otro delito

## TOTAL DE PERSONAS VICTIMIZADAS POR SI LA PERSONA QUE COMETIO EL HECHO ERA POLICIA O GUARDIA NACIONAL SEGÚN DELITO

DELITO		¿La persona que cometió el hecho era...?					
		Total	Policia	Guardia Nacional	Otro	No Aplica	No sabe/No responde
<b>Homicidio</b>	TOTAL	19.113	514		6.046		12.553
	%	100,00%	2,69%		31,63%		65,68%
	CV%	0,00%	79,03%		31,83%		15,29%
<b>Amenaza</b>	TOTAL	105.960	2.156	2.083	55.506		46.215
	%	100,00%	2,03%	1,97%	52,38%		43,62%
	CV%	0,00%	76,84%	70,87%	12,68%		14,66%
<b>Lesiones Personales</b>	TOTAL	61.230	2.213		35.838		23.179
	%	100,00%	3,61%		58,53%		37,86%
	CV%	0,00%	43,74%		8,54%		13,08%
<b>Abuso sexual</b>	TOTAL	5.005			2.920		2.085
	%	100,00%			58,34%		41,66%
	CV%	0,00%			29,83%		41,77%
<b>Robo</b>	TOTAL	1.057.332	4.167	454	64.515		988.196
	%	100,00%	0,39%	0,04%	6,10%		93,46%
	CV%	0,00%	45,06%	99,85%	12,95%		0,87%
<b>Secuestro</b>	TOTAL	16.917			218		16.699
	%	100,00%			1,29%		98,71%
	CV%	0,00%			101,34%		1,32%
<b>Extorsión</b>	TOTAL	18.884	1.334		1.639		15.911
	%	100,00%	7,06%		8,68%		84,26%
	CV%	0,00%	62,27%		61,00%		8,16%
<b>Corrupción</b>	TOTAL	40.876	3.664	604	1.281		35.327
	%	100,00%	8,96%	1,48%	3,13%		86,42%
	CV%	0,00%	63,12%	100,82%	63,15%		7,66%
<b>Hurto</b>	TOTAL	423.017				423.017	
	%	100,00%				100,00%	
	CV%	0,00%				0,00%	
<b>Estafa</b>	TOTAL	78.384	190	1.798	32.062		44.334
	%	100,00%	0,24%	2,29%	40,90%		56,56%
	CV%	0,00%	100,93%	98,93%	17,64%		12,75%
<b>Total</b>	TOTAL	1.826.718	14.238	4.939	200.025	423.017	1.184.499
	%	100,00%	0,78%	0,27%	10,95%	23,16%	64,84%
	CV%	0,00%	25,66%	49,36%	8,54%	5,02%	2,36%

NOTA: Se contabilizó el delito más reciente y otro delito



**TOTAL DE PERSONAS VICTIMIZADAS POR LA UTILIZACIÓN DE ARMAS DE FUEGO SEGÚN DELITO**  
(LAS PERSONAS QUE COMETIERON EL HECHO)

DELITO		Utilización de Armas de Fuego		
		Total	Si	No
<b>Homicidio</b>	TOTAL	19.113	15.191	3.922
	%	100,00%	79,48%	20,52%
	CV%	0,00%	12,82%	49,65%
<b>Amenaza</b>	TOTAL	105.960	38.549	67.411
	%	100,00%	36,38%	63,62%
	CV%	0,00%	16,09%	9,20%
<b>Lesiones Personales</b>	TOTAL	61.230	15.859	45.371
	%	100,00%	25,90%	74,10%
	CV%	0,00%	19,10%	6,68%
<b>Abuso sexual</b>	TOTAL	5.005	561	4.444
	%	100,00%	11,21%	88,79%
	CV%	0,00%	81,28%	10,26%
<b>Robo</b>	TOTAL	1.057.332	781.883	275.449
	%	100,00%	73,95%	26,05%
	CV%	0,00%	2,13%	6,05%
<b>Secuestro</b>	TOTAL	16.917	13.392	3.525
	%	100,00%	79,16%	20,84%
	CV%	0,00%	11,62%	44,15%
<b>Extorsión</b>	TOTAL	18.884	3.818	15.066
	%	100,00%	20,22%	79,78%
	CV%	0,00%	40,20%	10,19%
<b>Corrupción</b>	TOTAL	40.876		40.876
	%	100,00%		100,00%
	CV%	0,00%		0,00%
<b>Hurto</b>	TOTAL	423.017		423.017
	%	100,00%		100,00%
	CV%	0,00%		0,00%
<b>Estafa</b>	TOTAL	78.384		78.384
	%	100,00%		100,00%
	CV%	0,00%		0,00%
<b>Total</b>	TOTAL	1.826.718	869.253	957.465
	%	100,00%	47,59%	52,41%
	CV%	0,00%	3,22%	2,93%

NOTA: Se contabilizó el delito más reciente y otro delito

**TOTAL DE PERSONAS VICTIMIZADAS POR LA UTILIZACIÓN DE ARMAS BLANCAS SEGÚN DELITO**  
(LAS PERSONAS QUE COMETIERON EL HECHO)

DELITO		Utilización de Armas Blancas		
		Total	Si	No
<b>Homicidio</b>	TOTAL	19.113	2.564	16.549
	%	100,00%	13,41%	86,59%
	CV%	0,00%	74,82%	11,59%
<b>Amenaza</b>	TOTAL	105.960	10.789	95.171
	%	100,00%	10,18%	89,82%
	CV%	0,00%	56,91%	6,45%
<b>Lesiones Personales</b>	TOTAL	61.230	8.574	52.656
	%	100,00%	14,00%	86,00%
	CV%	0,00%	26,33%	4,29%
<b>Abuso sexual</b>	TOTAL	5.005	966	4.039
	%	100,00%	19,30%	80,70%
	CV%	0,00%	67,02%	15,03%
<b>Robo</b>	TOTAL	1.057.332	108.037	949.295
	%	100,00%	10,22%	89,78%
	CV%	0,00%	8,98%	1,02%
<b>Secuestro</b>	TOTAL	16.917	1.734	15.183
	%	100,00%	10,25%	89,75%
	CV%	0,00%	77,94%	8,90%
<b>Extorsión</b>	TOTAL	18.884		18.884
	%	100,00%		100,00%
	CV%	0,00%		0,00%
<b>Corrupción</b>	TOTAL	40.876		40.876
	%	100,00%		100,00%
	CV%	0,00%		0,00%
<b>Hurto</b>	TOTAL	423.017		423.017
	%	100,00%		100,00%
	CV%	0,00%		0,00%
<b>Estafa</b>	TOTAL	78.384		78.384
	%	100,00%		100,00%
	CV%	0,00%		0,00%
<b>Total</b>	TOTAL	1.826.718	132.664	1.694.054
	%	100,00%	7,26%	92,74%
	CV%	0,00%	9,07%	0,71%

NOTA: Se contabilizó el delito más reciente y otro delito

**TOTAL DE PERSONAS VICTIMIZADAS POR LA UTILIZACIÓN DE OBJETOS CONTUNDENTES SEGÚN DELITO**  
 (LAS PERSONAS QUE COMETIERON EL HECHO)

DELITO		Utilización de Objetos Contundentes		
		Total	Si	No
<b>Homicidio</b>	TOTAL	19.113	1.157	17.956
	%	100,00%	6,05%	93,95%
	CV%	0,00%	65,68%	4,23%
<b>Amenaza</b>	TOTAL	105.960	7.952	98.008
	%	100,00%	7,50%	92,50%
	CV%	0,00%	50,69%	4,11%
<b>Lesiones Personales</b>	TOTAL	61.230	8.249	52.981
	%	100,00%	13,47%	86,53%
	CV%	0,00%	31,55%	4,91%
<b>Abuso sexual</b>	TOTAL	5.005	923	4.082
	%	100,00%	18,44%	81,56%
	CV%	0,00%	67,31%	15,22%
<b>Robo</b>	TOTAL	1.057.332	11.835	1.045.497
	%	100,00%	1,12%	98,88%
	CV%	0,00%	35,96%	0,41%
<b>Secuestro</b>	TOTAL	16.917		16.917
	%	100,00%		100,00%
	CV%	0,00%		0,00%
<b>Extorsión</b>	TOTAL	18.884		18.884
	%	100,00%		100,00%
	CV%	0,00%		0,00%
<b>Corrupción</b>	TOTAL	40.876		40.876
	%	100,00%		100,00%
	CV%	0,00%		0,00%
<b>Hurto</b>	TOTAL	423.017		423.017
	%	100,00%		100,00%
	CV%	0,00%		0,00%
<b>Estafa</b>	TOTAL	78.384		78.384
	%	100,00%		100,00%
	CV%	0,00%		0,00%
<b>Total</b>	TOTAL	1.826.718	30.116	1.796.602
	%	100,00%	1,65%	98,35%
	CV%	0,00%	21,71%	0,36%

NOTA: Se contabilizó el delito más reciente y otro delito

**TOTAL DE PERSONAS VICTIMIZADAS POR EL LUGAR EN EL QUE OCURRIÓ EL HECHO SEGÚN DELITO**

DELITO		Lugar en el que Ocurrió el Hecho					
		Total	En su propio barrio/urbanización	En otro sitio de su misma parroquia	En otra parroquia de su municipio	En otro municipio de su estado	En otro estado
<b>Homicidio</b>	TOTAL	19.113	11.768	1.914	1.901	886	2.644
	%	100,00%	61,57%	10,01%	9,95%	4,64%	13,83%
	CV%	0,00%	15,29%	50,58%	49,65%	63,89%	55,25%
<b>Amenaza</b>	TOTAL	105.960	86.285	8.027	6.138	4.899	611
	%	100,00%	81,43%	7,58%	5,79%	4,62%	0,58%
	CV%	0,00%	4,62%	28,02%	38,15%	40,50%	76,06%
<b>Lesiones Personales</b>	TOTAL	61.230	41.162	10.951	3.720	2.884	2.513
	%	100,00%	67,23%	17,89%	6,08%	4,71%	4,10%
	CV%	0,00%	7,22%	20,56%	44,92%	46,31%	43,92%
<b>Abuso sexual</b>	TOTAL	5.005	1.619	2.138	997		251
	%	100,00%	32,35%	42,72%	19,92%		5,01%
	CV%	0,00%	48,65%	45,87%	61,82%		101,84%
<b>Robo</b>	TOTAL	1.057.332	521.784	180.580	189.701	119.723	45.544
	%	100,00%	49,35%	17,08%	17,94%	11,32%	4,31%
	CV%	0,00%	4,12%	7,38%	7,91%	14,12%	15,51%
<b>Secuestro</b>	TOTAL	16.917	6.513	3.927	3.512	2.062	903
	%	100,00%	38,50%	23,21%	20,76%	12,19%	5,34%
	CV%	0,00%	27,31%	33,94%	43,38%	71,00%	97,12%
<b>Extorsión</b>	TOTAL	18.884	9.074	2.253	2.985	4.054	518
	%	100,00%	48,05%	11,93%	15,81%	21,47%	2,74%
	CV%	0,00%	26,03%	55,41%	47,68%	43,51%	100,38%
<b>Corrupción</b>	TOTAL	40.876	2.299	7.416	14.100	13.790	3.271
	%	100,00%	5,62%	18,14%	34,49%	33,74%	8,00%
	CV%	0,00%	54,35%	49,11%	38,88%	32,17%	64,29%
<b>Hurto</b>	TOTAL	423.017	331.253	33.272	29.000	17.989	11.503
	%	100,00%	78,31%	7,87%	6,86%	4,25%	2,72%
	CV%	0,00%	2,78%	15,65%	16,78%	22,77%	48,65%
<b>Estafa</b>	TOTAL	78.384	34.415	11.308	16.667	9.875	6.119
	%	100,00%	43,91%	14,43%	21,26%	12,60%	7,81%
	CV%	0,00%	16,50%	27,48%	32,52%	50,43%	49,82%
<b>Total</b>	TOTAL	1.826.718	1.046.172	261.786	268.721	176.162	73.877
	%	100,00%	57,27%	14,33%	14,71%	9,64%	4,04%
	CV%	0,00%	2,80%	6,07%	7,15%	11,22%	14,53%

NOTA: Se contabilizó el delito más reciente y otro delito

## TOTAL DE PERSONAS VICTIMIZADAS POR LA HORA EN LA QUE OCURRIÓ EL HECHO SEGÚN DELITO

DELITO		Hora en la que Ocurrió el Hecho				
		Total	Mañana (6am - 12m)	Tarde (12:01pm - 6pm)	Noche (6:01pm - 12 pm)	Madrugada (12:01am - 5:59am)
<b>Homicidio</b>	TOTAL	19.113	1.322	4.124	7.860	5.807
	%	100,00%	6,92%	21,58%	41,12%	30,38%
	CV%	0,00%	57,85%	41,85%	22,06%	33,83%
<b>Amenaza</b>	TOTAL	105.960	39.087	30.517	31.961	4.395
	%	100,00%	36,89%	28,80%	30,16%	4,15%
	CV%	0,00%	17,32%	19,91%	15,23%	40,43%
<b>Lesiones Personales</b>	TOTAL	61.230	11.341	14.638	28.998	6.253
	%	100,00%	18,52%	23,91%	47,36%	10,21%
	CV%	0,00%	26,05%	18,77%	11,74%	28,64%
<b>Abuso sexual</b>	TOTAL	5.005	876	2.484	1.040	605
	%	100,00%	17,50%	49,63%	20,78%	12,09%
	CV%	0,00%	63,68%	37,61%	61,75%	94,64%
<b>Robo</b>	TOTAL	1.057.332	270.295	337.456	352.721	96.860
	%	100,00%	25,56%	31,92%	33,36%	9,16%
	CV%	0,00%	5,65%	4,87%	5,49%	9,91%
<b>Secuestro</b>	TOTAL	16.917	5.057	3.777	7.867	216
	%	100,00%	29,89%	22,33%	46,50%	1,28%
	CV%	0,00%	30,18%	37,01%	23,06%	72,13%
<b>Extorsión</b>	TOTAL	18.884	8.877	6.167	3.840	
	%	100,00%	47,01%	32,66%	20,33%	
	CV%	0,00%	25,95%	35,48%	36,07%	
<b>Corrupción</b>	TOTAL	40.876	22.221	9.080	8.922	653
	%	100,00%	54,36%	22,21%	21,83%	1,60%
	CV%	0,00%	22,39%	33,72%	63,44%	101,66%
<b>Hurto</b>	TOTAL	423.017	83.703	101.714	75.317	162.283
	%	100,00%	19,79%	24,04%	17,80%	38,36%
	CV%	0,00%	11,76%	9,58%	10,39%	7,42%
<b>Estafa</b>	TOTAL	78.384	39.524	29.303	9.557	
	%	100,00%	50,42%	37,38%	12,19%	
	CV%	0,00%	14,31%	17,38%	35,26%	
<b>Total</b>	TOTAL	1.826.718	482.303	539.260	528.083	277.072
	%	100,00%	26,40%	29,52%	28,91%	15,17%
	CV%	0,00%	4,58%	4,13%	4,58%	6,54%

NOTA: Se contabilizó el delito más reciente y otro delito

## TOTAL DE PERSONAS VICTIMIZADAS QUE RECIBIERON APOYO INSTITUCIONAL SEGÚN DELITO

DELITO		Recibió Apoyo Institucional			
		Total	Si	No	No sabe/No responde
<b>Homicidio</b>	TOTAL	19.113	8.633	10.480	
	%	100,00%	45,17%	54,83%	
	CV%	0,00%	21,91%	18,05%	
<b>Amenaza</b>	TOTAL	105.960	33.341	72.122	497
	%	100,00%	31,47%	68,07%	0,47%
	CV%	0,00%	17,53%	8,15%	90,85%
<b>Lesiones Personales</b>	TOTAL	61.230	24.339	35.828	1.063
	%	100,00%	39,75%	58,51%	1,74%
	CV%	0,00%	13,73%	9,54%	73,40%
<b>Abuso sexual</b>	TOTAL	5.005	1.992	3.013	
	%	100,00%	39,80%	60,20%	
	CV%	0,00%	49,43%	32,68%	
<b>Robo</b>	TOTAL	1.057.332	197.629	857.367	2.336
	%	100,00%	18,69%	81,09%	0,22%
	CV%	0,00%	7,47%	1,73%	58,97%
<b>Secuestro</b>	TOTAL	16.917	7.117	9.699	101
	%	100,00%	42,07%	57,33%	0,60%
	CV%	0,00%	26,22%	19,24%	101,86%
<b>Extorsión</b>	TOTAL	18.884	3.180	15.704	
	%	100,00%	16,84%	83,16%	
	CV%	0,00%	43,82%	8,87%	
<b>Corrupción</b>	TOTAL	40.876	579	40.297	
	%	100,00%	1,42%	98,58%	
	CV%	0,00%	101,98%	1,47%	
<b>Hurto</b>	TOTAL	423.017	46.732	373.976	2.309
	%	100,00%	11,05%	88,41%	0,55%
	CV%	0,00%	13,94%	1,80%	68,39%
<b>Estafa</b>	TOTAL	78.384	13.332	64.995	57
	%	100,00%	17,01%	82,92%	0,07%
	CV%	0,00%	28,46%	5,84%	101,11%
<b>Total</b>	TOTAL	1.826.718	336.874	1.483.481	6.363
	%	100,00%	18,44%	81,21%	0,35%
	CV%	0,00%	5,60%	1,28%	35,57%

NOTA: Se contabilizó el delito más reciente y otro delito

## TOTAL DE PERSONAS VICTIMIZADAS POR CALIFICACIÓN DEL APOYO DADO POR LA INSTITUCIÓN SEGÚN DELITO

DELITO		Calificación del Apoyo dado por la Institución					
		Total	Muy apropiado	Algo apropiado	Poco apropiado	Nada apropiado	No sabe/No responde
Homicidio	TOTAL	19.113	3.280	2.294	1.836	605	11.098
	%	100,00%	17,16%	12,00%	9,61%	3,17%	58,07%
	CV%	0,00%	37,66%	61,88%	44,29%	82,72%	16,72%
Amenaza	TOTAL	105.960	21.459	7.112	3.070	1.700	72.619
	%	100,00%	20,25%	6,71%	2,90%	1,60%	68,53%
	CV%	0,00%	23,54%	32,43%	50,41%	57,52%	8,05%
Lesiones Personales	TOTAL	61.230	15.663	5.174	967	2.535	36.891
	%	100,00%	25,58%	8,45%	1,58%	4,14%	60,25%
	CV%	0,00%	19,15%	32,67%	53,48%	80,76%	9,06%
Abuso sexual	TOTAL	5.005	323	1.523	146		3.013
	%	100,00%	6,45%	30,43%	2,92%		60,20%
	CV%	0,00%	84,06%	68,80%	103,88%		32,68%
Robo	TOTAL	1.057.332	92.671	53.674	26.776	21.664	862.547
	%	100,00%	8,76%	5,08%	2,53%	2,05%	81,58%
	CV%	0,00%	11,88%	15,11%	17,76%	25,77%	1,71%
Secuestro	TOTAL	18.917	4.347	1.827		364	10.379
	%	100,00%	25,70%	10,80%		2,15%	61,35%
	CV%	0,00%	39,18%	62,46%		100,47%	17,80%
Extorsión	TOTAL	18.884	1.179	2.001			15.704
	%	100,00%	6,24%	10,60%			83,16%
	CV%	0,00%	62,48%	64,13%			8,87%
Corrupción	TOTAL	40.876				579	40.297
	%	100,00%				1,42%	98,58%
	CV%	0,00%				101,98%	1,47%
Hurto	TOTAL	423.017	21.952	10.549	7.906	6.939	375.671
	%	100,00%	5,19%	2,49%	1,87%	1,64%	88,81%
	CV%	0,00%	22,34%	25,95%	31,55%	44,30%	1,75%
Estafa	TOTAL	78.384	4.967	1.106	5.738	1.521	65.052
	%	100,00%	6,34%	1,41%	7,32%	1,94%	82,99%
	CV%	0,00%	51,67%	99,82%	43,24%	82,58%	5,83%
Total	TOTAL	1.826.718	165.841	85.260	46.439	35.907	1.493.271
	%	100,00%	9,08%	4,67%	2,54%	1,97%	81,75%
	CV%	0,00%	8,23%	11,24%	13,28%	20,99%	1,26%

NOTA: Se contabilizó el delito más reciente y otro delito

## ➤ PERCEPCIÓN DE SEGURIDAD CIUDADANA NACIONAL

### TOTAL DE HOGARES SEGÚN ESTRATO SOCIAL

ESTRATO SOCIAL	Total	
Estrato I y II	TOTAL	691.569
	%	10,77%
	CV%	5,76%
Estrato III	TOTAL	1.075.397
	%	16,75%
	CV%	3,08%
Estrato IV	TOTAL	3.461.771
	%	53,92%
	CV%	1,39%
Estrato V	TOTAL	1.191.800
	%	18,56%
	CV%	3,60%
Total	TOTAL	6.420.537
	%	100,00%
	CV%	0,00%

## TOTAL DE HOGARES POR CALIFICACIÓN DE LA INSEGURIDAD PERSONAL EN EL PAÍS SEGÚN ESTRATO SOCIAL

ESTRATO SOCIAL		Total	Muy Grave	Grave	Poco Grave	Nada Grave	No Declarado
<b>Estrato I y II</b>	TOTAL	691.569	501.043	169.254	16.376	4.896	
	%	100,00%	72,45%	24,47%	2,37%	0,71%	
	CV%	0,00%	2,57%	7,34%	16,20%	62,22%	
<b>Estrato III</b>	TOTAL	1.075.397	715.210	324.368	31.853	3.589	377
	%	100,00%	66,51%	30,16%	2,96%	0,33%	0,04%
	CV%	0,00%	1,88%	3,94%	12,83%	27,70%	72,94%
<b>Estrato IV</b>	TOTAL	3.461.771	2.056.219	1.211.802	162.013	28.106	3.631
	%	100,00%	59,40%	35,01%	4,68%	0,81%	0,10%
	CV%	0,00%	1,50%	2,38%	6,69%	13,44%	58,09%
<b>Estrato V</b>	TOTAL	1.191.800	636.764	438.260	89.498	25.156	2.122
	%	100,00%	53,43%	36,77%	7,51%	2,11%	0,18%
	CV%	0,00%	2,81%	3,75%	9,22%	18,65%	99,91%
<b>Total</b>	TOTAL	6.420.537	3.909.236	2.143.684	299.740	61.747	6.130
	%	100,00%	60,89%	33,39%	4,67%	0,96%	0,10%
	CV%	0,00%	1,18%	1,99%	5,35%	11,92%	48,93%

## TOTAL DE HOGARES QUE OPINARON QUE LA MAYORÍA DE LOS DELITOS SON COMETIDOS POR ALGÚN GRUPO DELICTIVO, POLICIAL O GUARDIA NACIONAL SEGÚN ESTRATO SOCIAL

ESTRATO SOCIAL		Total	Hampa común	Guerrilla/paramilitares	Bandas Delictivas	Policia	Guardia Nacional	Policia y hampa común	Todos	Otro	No Declarado
<b>Estrato I y II</b>	TOTAL	691.569	422.898	8.969	99.170	17.409	2.651	11.095	110.041	16.974	2.362
	%	100,00%	61,15%	1,30%	14,34%	2,52%	0,38%	1,60%	15,91%	2,45%	0,34%
	CV%	0,00%	3,46%	24,75%	9,47%	17,09%	36,63%	26,33%	11,18%	24,31%	38,24%
<b>Estrato III</b>	TOTAL	1.075.397	695.656	14.689	166.561	54.319	2.963	18.547	107.905	12.296	2.461
	%	100,00%	64,69%	1,37%	15,49%	5,05%	0,28%	1,72%	10,03%	1,14%	0,23%
	CV%	0,00%	2,13%	19,58%	6,66%	11,86%	29,10%	25,32%	11,67%	24,90%	42,94%
<b>Estrato IV</b>	TOTAL	3.461.771	2.403.187	62.341	498.083	182.887	15.133	43.234	192.175	51.437	13.294
	%	100,00%	69,42%	1,80%	14,39%	5,28%	0,44%	1,25%	5,55%	1,49%	0,38%
	CV%	0,00%	1,11%	11,29%	4,15%	6,96%	26,80%	14,64%	8,21%	17,43%	23,15%
<b>Estrato V</b>	TOTAL	1.191.800	866.140	23.657	160.979	77.788	7.343	2.515	36.211	8.843	8.324
	%	100,00%	72,67%	1,98%	13,51%	6,53%	0,62%	0,21%	3,04%	0,74%	0,70%
	CV%	0,00%	1,58%	14,86%	7,07%	12,32%	34,98%	69,24%	13,68%	39,40%	32,08%
<b>Total</b>	TOTAL	6.420.537	4.387.881	109.656	924.793	332.403	28.090	75.391	446.332	89.550	26.441
	%	100,00%	68,34%	1,71%	14,40%	5,18%	0,44%	1,17%	6,95%	1,39%	0,41%
	CV%	0,00%	0,90%	9,09%	3,28%	5,88%	18,26%	12,36%	6,22%	13,66%	17,42%

## TOTAL DE HOGARES POR TIPO DE ENCUENTRO MÁS RECIENTE CON LA POLICIA SEGÚN ESTRATO SOCIAL

ESTRATO SOCIAL	Total	Denunciar un delito o una falta	Intervención policial para resolver una disputa o pelea	Solicitud de información sobre averiguaciones o detenidos	Intervención policial frente a situación ruidosa o molesta	Ayuda o auxilio para alguien con algún problema	Solicitud de información para acceder a algún sitio o servicio	Requisa en algún operativo policial	Arresto en algún operativo policial	Vehículo detenido en una alcabala móvil, en ciudad o carretera	No tuvo ningún encuentro con la policía	Otro	No Declarado	
Estrato I y II	TOTAL	691.569	118.999	4.913	3.946	7.670	8.300	4.351	27.968	4.499	3.451	490.295	16.353	824
	%	100,00%	17,21%	0,71%	0,57%	1,11%	1,20%	0,63%	4,04%	0,65%	0,50%	70,90%	2,36%	0,12%
	CV%	0,00%	11,33%	36,53%	41,65%	23,64%	30,69%	34,33%	20,34%	58,45%	49,29%	2,96%	21,29%	70,98%
Estrato III	TOTAL	1.075.397	125.880	11.364	8.897	13.367	14.386	11.883	40.164	836	4.890	829.318	13.929	483
	%	100,00%	11,71%	1,06%	0,83%	1,24%	1,34%	1,10%	3,73%	0,08%	0,45%	77,12%	1,30%	0,04%
	CV%	0,00%	8,49%	25,90%	37,06%	27,55%	24,18%	24,69%	14,32%	49,29%	42,41%	1,65%	24,63%	72,98%
Estrato IV	TOTAL	3.461.771	285.047	40.084	28.065	16.952	31.639	23.642	108.053	14.634	6.473	2.874.990	31.785	407
	%	100,00%	8,23%	1,16%	0,81%	0,49%	0,91%	0,68%	3,12%	0,42%	0,19%	83,05%	0,92%	0,01%
	CV%	0,00%	6,13%	17,80%	14,38%	25,36%	15,28%	19,94%	9,98%	26,91%	38,45%	0,81%	15,96%	77,31%
Estrato V	TOTAL	1.191.800	89.780	18.180	5.994	5.537	5.535	3.568	32.094	6.724	830	1.003.067	19.201	1.290
	%	100,00%	7,53%	1,53%	0,50%	0,46%	0,46%	0,30%	2,69%	0,56%	0,07%	84,16%	1,61%	0,11%
	CV%	0,00%	11,86%	19,72%	34,59%	33,73%	26,05%	35,01%	17,05%	41,97%	70,92%	1,49%	44,10%	99,91%
Total	TOTAL	6.420.537	619.706	74.541	46.902	43.526	59.860	43.444	208.279	26.693	15.644	5.197.670	81.268	3.004
	%	100,00%	9,65%	1,16%	0,73%	0,68%	0,93%	0,68%	3,24%	0,42%	0,24%	80,95%	1,27%	0,05%
	CV%	0,00%	4,77%	11,59%	12,84%	14,74%	11,46%	13,91%	7,53%	20,68%	23,32%	0,73%	14,96%	49,57%

## TOTAL DE HOGARES POR TIPO DE ORGANISMO PARA DENUNCIAR EL DELITO SEGÚN ESTRATO SOCIAL

ESTRATO SOCIAL	Total	Policía estatal/ Policía Metropolitana	Policía municipal	C.I.C.P.C. (PTJ)	Tránsito Terrestre	Guardia Nacional	Ministerio Público	Juzgado de Paz	Prefectura (Jefatura Civil)	Otro	No Declarado	
Estrato I y II	TOTAL	691.569	124.654	138.009	257.416	1.181	24.244	32.606	402	22.320	89.130	1.607
	%	100,00%	18,02%	19,96%	37,22%	0,17%	3,51%	4,71%	0,06%	3,23%	12,89%	0,23%
	CV%	0,00%	7,45%	11,22%	5,19%	75,84%	18,23%	17,92%	85,38%	18,91%	11,56%	50,74%
Estrato III	TOTAL	1.075.397	273.011	182.082	373.644	344	40.939	61.681	2.813	54.360	84.401	2.122
	%	100,00%	25,39%	16,93%	34,74%	0,03%	3,81%	5,74%	0,26%	5,05%	7,85%	0,20%
	CV%	0,00%	5,11%	7,49%	4,16%	90,00%	13,91%	11,47%	48,54%	10,85%	10,38%	50,84%
Estrato IV	TOTAL	3.461.771	964.259	612.230	1.040.185	1.409	183.249	182.149	5.757	238.946	227.025	6.562
	%	100,00%	27,85%	17,69%	30,05%	0,04%	5,29%	5,26%	0,17%	6,90%	6,56%	0,19%
	CV%	0,00%	3,11%	4,97%	2,81%	44,58%	7,03%	7,14%	33,38%	6,08%	7,74%	32,10%
Estrato V	TOTAL	1.191.800	439.478	213.465	275.154	1.916	76.149	20.109	693	108.561	52.988	3.287
	%	100,00%	36,88%	17,91%	23,09%	0,16%	6,39%	1,69%	0,06%	9,11%	4,45%	0,28%
	CV%	0,00%	4,25%	7,38%	5,59%	56,90%	15,18%	20,36%	72,32%	10,33%	14,11%	67,28%
Total	TOTAL	6.420.537	1.801.402	1.145.786	1.946.399	4.850	324.581	296.545	9.665	424.187	453.544	13.578
	%	100,00%	28,06%	17,85%	30,32%	0,08%	5,06%	4,62%	0,15%	6,61%	7,06%	0,21%
	CV%	0,00%	2,62%	4,29%	2,32%	32,52%	6,83%	6,10%	25,03%	5,53%	6,27%	25,67%

**TOTAL DE HOGARES QUE POSEEN O NO ARMAS DE FUEGO PARA SU DEFENSA PERSONAL SEGÚN ESTRATO SOCIAL**

ESTRATO SOCIAL		Total	Poseen	No Poseen	No Declarado
<b>Estrato I y II</b>	TOTAL	691.569	53.109	637.243	1.217
	%	100,00%	7,68%	92,14%	0,18%
	CV%	0,00%	16,03%	1,34%	52,37%
<b>Estrato III</b>	TOTAL	1.075.397	53.982	1.017.361	4.054
	%	100,00%	5,02%	94,60%	0,38%
	CV%	0,00%	14,52%	0,78%	36,21%
<b>Estrato IV</b>	TOTAL	3.461.771	116.978	3.337.728	7.065
	%	100,00%	3,38%	96,42%	0,20%
	CV%	0,00%	11,85%	0,44%	32,54%
<b>Estrato V</b>	TOTAL	1.191.800	26.871	1.160.079	4.850
	%	100,00%	2,25%	97,34%	0,41%
	CV%	0,00%	18,46%	0,48%	49,05%
<b>Total</b>	TOTAL	6.420.537	250.940	6.152.411	17.186
	%	100,00%	3,91%	95,82%	0,27%
	CV%	0,00%	9,33%	0,40%	22,71%

**TOTAL DE HOGARES POR CALIFICACIÓN DE LA LABOR DE PREVENCIÓN DEL DELITO DESARROLLADA EN LA COMUNIDAD POR PARTE DE LOS CONSEJOS COMUNALES SEGÚN ESTRATO SOCIAL**

ESTRATO SOCIAL		Total	Muy Buena	Buena	Mala	Muy Mala	No Declarado
<b>Estrato I y II</b>	TOTAL	691.569	17.986	139.837	169.068	131.394	233.284
	%	100,00%	2,60%	20,22%	24,45%	19,00%	33,73%
	CV%	0,00%	29,77%	8,49%	7,15%	10,48%	6,79%
<b>Estrato III</b>	TOTAL	1.075.397	18.740	200.269	353.452	202.604	300.332
	%	100,00%	1,74%	18,62%	32,87%	18,84%	27,93%
	CV%	0,00%	22,51%	5,74%	4,60%	7,48%	5,24%
<b>Estrato IV</b>	TOTAL	3.461.771	60.271	633.852	1.295.087	589.398	883.163
	%	100,00%	1,74%	18,31%	37,41%	17,03%	25,51%
	CV%	0,00%	16,28%	3,66%	2,53%	4,44%	3,54%
<b>Estrato V</b>	TOTAL	1.191.800	14.219	223.072	447.373	200.356	306.780
	%	100,00%	1,19%	18,72%	37,54%	16,81%	25,74%
	CV%	0,00%	23,94%	7,12%	4,08%	8,77%	5,75%
<b>Total</b>	TOTAL	6.420.537	111.216	1.197.030	2.264.980	1.123.752	1.723.559
	%	100,00%	1,73%	18,64%	35,28%	17,50%	26,84%
	CV%	0,00%	12,72%	3,24%	2,23%	4,07%	3,06%

**TOTAL DE HOGARES POR CRITERIO DE LUGAR DONDE OCURRE LA MAYOR CANTIDAD DE DELITOS SEGÚN ESTRATO SOCIAL**

ESTRATO SOCIAL		Total	En las casas o viviendas	En sitios públicos de su zona de residencia	En otros sitios públicos fuera de su zona de residencia	En sitios privados como oficinas de trabajo con acceso restringido	Vehículo o transporte de uso particular o público	No Declarado
<b>Estrato I y II</b>	TOTAL	691.569	55.161	176.122	278.988	106.598	73.773	927
	%	100,00%	7,98%	25,47%	40,34%	15,41%	10,67%	0,13%
	CV%	0,00%	12,74%	7,27%	5,97%	12,57%	10,57%	58,81%
<b>Estrato III</b>	TOTAL	1.075.397	65.222	322.755	440.073	103.634	142.583	1.130
	%	100,00%	6,06%	30,01%	40,92%	9,64%	13,26%	0,11%
	CV%	0,00%	11,44%	5,01%	3,76%	11,23%	7,41%	72,39%
<b>Estrato IV</b>	TOTAL	3.461.771	179.512	1.204.065	1.409.404	236.295	426.036	6.459
	%	100,00%	5,19%	34,78%	40,71%	6,83%	12,31%	0,19%
	CV%	0,00%	7,19%	2,98%	2,63%	10,13%	4,60%	48,67%
<b>Estrato V</b>	TOTAL	1.191.800	95.859	385.974	549.856	42.869	114.731	2.511
	%	100,00%	8,04%	32,39%	46,14%	3,60%	9,63%	0,21%
	CV%	0,00%	10,57%	4,70%	3,76%	19,33%	8,61%	71,37%
<b>Total</b>	TOTAL	6.420.537	395.754	2.088.916	2.678.321	489.396	757.123	11.027
	%	100,00%	6,16%	32,53%	41,71%	7,62%	11,79%	0,17%
	CV%	0,00%	5,32%	2,65%	2,19%	7,73%	3,85%	34,02%

**TOTAL DE HOGARES POR CALIFICACIÓN DE SEGURIDAD/INSEGURIDAD DURANTE LA NOCHE EN LA ZONA DONDE VIVE SEGÚN ESTRATO SOCIAL**

ESTRATO SOCIAL		Total	Muy Seguro	Seguro	Inseguro	Muy Inseguro	No Declarado
<b>Estrato I y II</b>	TOTAL	691.569	37.144	145.100	299.502	209.183	640
	%	100,00%	5,37%	20,98%	43,31%	30,25%	0,09%
	CV%	0,00%	23,73%	8,11%	4,97%	7,87%	88,45%
<b>Estrato III</b>	TOTAL	1.075.397	51.285	253.676	490.630	279.806	
	%	100,00%	4,77%	23,59%	45,62%	26,02%	
	CV%	0,00%	15,41%	5,08%	3,21%	5,44%	
<b>Estrato IV</b>	TOTAL	3.461.771	109.367	992.362	1.638.542	719.506	1.994
	%	100,00%	3,16%	28,67%	47,33%	20,78%	0,06%
	CV%	0,00%	10,13%	3,30%	2,20%	5,00%	91,67%
<b>Estrato V</b>	TOTAL	1.191.800	61.736	439.417	500.307	189.929	411
	%	100,00%	5,18%	36,87%	41,98%	15,94%	0,03%
	CV%	0,00%	15,66%	4,16%	3,82%	8,89%	99,91%
<b>Total</b>	TOTAL	6.420.537	259.532	1.830.555	2.928.981	1.398.424	3.045
	%	100,00%	4,04%	28,51%	45,62%	21,78%	0,05%
	CV%	0,00%	8,70%	2,83%	1,96%	4,00%	64,15%



**TOTAL DE HOGARES POR CALIFICACIÓN DE SEGURIDAD/INSEGURIDAD DURANTE EL DÍA EN LA ZONA DONDE VIVE SEGÚN ESTRATO SOCIAL**

ESTRATO SOCIAL		Total	Muy Seguro	Seguro	Inseguro	Muy Inseguro	No Declarado
<b>Estrato I y II</b>	TOTAL	691.569	46.051	328.450	235.203	80.075	1.790
	%	100,00%	6,66%	47,49%	34,01%	11,58%	0,26%
	CV%	0,00%	19,60%	4,96%	5,93%	14,06%	74,67%
<b>Estrato III</b>	TOTAL	1.075.397	78.461	543.406	367.716	85.680	134
	%	100,00%	7,30%	50,53%	34,19%	7,97%	0,01%
	CV%	0,00%	14,77%	3,09%	4,53%	11,18%	72,20%
<b>Estrato IV</b>	TOTAL	3.461.771	219.495	1.972.437	1.063.413	204.084	2.342
	%	100,00%	6,34%	56,98%	30,72%	5,90%	0,07%
	CV%	0,00%	9,58%	1,84%	3,04%	10,00%	79,09%
<b>Estrato V</b>	TOTAL	1.191.800	114.116	753.304	264.698	59.271	411
	%	100,00%	9,58%	63,21%	22,21%	4,97%	0,03%
	CV%	0,00%	11,73%	2,46%	5,80%	19,19%	99,91%
<b>Total</b>	TOTAL	6.420.537	458.123	3.597.597	1.931.030	429.110	4.677
	%	100,00%	7,14%	56,03%	30,08%	6,68%	0,07%
	CV%	0,00%	7,67%	1,53%	2,71%	8,12%	49,70%

**TOTAL DE HOGARES POR CALIFICACIÓN DEL SERVICIO QUE PROPORCIONA LA POLICIA EN LA COMUNIDAD SEGÚN ESTRATO SOCIAL**

ESTRATO SOCIAL		Total	Muy Bueno	Buena	Malo	Muy Malo	No Declarado
<b>Estrato I y II</b>	TOTAL	691.569	13.604	224.478	299.688	150.039	3.760
	%	100,00%	1,97%	32,46%	43,33%	21,70%	0,54%
	CV%	0,00%	24,52%	6,32%	4,87%	8,34%	49,43%
<b>Estrato III</b>	TOTAL	1.075.397	19.535	295.471	502.141	255.515	2.735
	%	100,00%	1,82%	27,48%	46,69%	23,76%	0,25%
	CV%	0,00%	24,81%	4,35%	3,04%	5,27%	41,81%
<b>Estrato IV</b>	TOTAL	3.461.771	37.404	995.677	1.627.091	785.622	15.977
	%	100,00%	1,08%	28,76%	47,00%	22,69%	0,46%
	CV%	0,00%	13,19%	2,99%	1,90%	3,88%	23,85%
<b>Estrato V</b>	TOTAL	1.191.800	16.171	370.748	555.503	245.232	4.146
	%	100,00%	1,36%	31,11%	46,61%	20,58%	0,35%
	CV%	0,00%	23,99%	4,34%	3,12%	6,69%	58,08%
<b>Total</b>	TOTAL	6.420.537	86.714	1.886.374	2.984.423	1.436.408	26.618
	%	100,00%	1,35%	29,38%	46,48%	22,37%	0,41%
	CV%	0,00%	10,46%	2,38%	1,52%	3,08%	18,77%

TOTAL DE HOGARES POR APRECIACIÓN DEL **PROFESIONALISMO** DE LA POLICÍA EN LOS ENCUENTROS CON LOS CIUDADANOS SEGÚN ESTRATO SOCIAL

ESTRATO SOCIAL		¿La policia en los encuentros con los ciudadanos actúa con Profesionalismo?		
		Total	Si	No
<b>Estrato I y II</b>	TOTAL	691.569	205.666	485.903
	%	100,00%	29,74%	70,26%
	CV%	0,00%	6,83%	2,89%
<b>Estrato III</b>	TOTAL	1.075.397	247.335	828.062
	%	100,00%	23,00%	77,00%
	CV%	0,00%	5,23%	1,56%
<b>Estrato IV</b>	TOTAL	3.461.771	874.940	2.586.831
	%	100,00%	25,27%	74,73%
	CV%	0,00%	3,19%	1,08%
<b>Estrato V</b>	TOTAL	1.191.800	333.233	858.567
	%	100,00%	27,96%	72,04%
	CV%	0,00%	5,27%	2,05%
<b>Total</b>	TOTAL	6.420.537	1.661.174	4.759.363
	%	100,00%	25,87%	74,13%
	CV%	0,00%	2,75%	0,96%

TOTAL DE HOGARES POR APRECIACIÓN DE LA **CORTESÍA** DE LA POLICÍA EN LOS ENCUENTROS CON LOS CIUDADANOS SEGÚN ESTRATO SOCIAL

ESTRATO SOCIAL		¿La policia en los encuentros con los ciudadanos actúa con Cortesía?		
		Total	Si	No
<b>Estrato I y II</b>	TOTAL	691.569	292.239	399.330
	%	100,00%	42,26%	57,74%
	CV%	0,00%	4,98%	3,65%
<b>Estrato III</b>	TOTAL	1.075.397	373.194	702.203
	%	100,00%	34,70%	65,30%
	CV%	0,00%	3,86%	2,05%
<b>Estrato IV</b>	TOTAL	3.461.771	1.214.615	2.247.156
	%	100,00%	35,09%	64,91%
	CV%	0,00%	2,51%	1,36%
<b>Estrato V</b>	TOTAL	1.191.800	511.590	680.210
	%	100,00%	42,93%	57,07%
	CV%	0,00%	3,43%	2,58%
<b>Total</b>	TOTAL	6.420.537	2.391.638	4.028.899
	%	100,00%	37,25%	62,75%
	CV%	0,00%	2,00%	1,19%

TOTAL DE HOGARES POR APRECIACIÓN DE LA **PREPOTENCIA** DE LA POLICÍA EN LOS ENCUENTROS CON LOS CIUDADANOS SEGÚN ESTRATO SOCIAL

ESTRATO SOCIAL		¿La policía en los encuentros con los ciudadanos actúa con Prepotencia?		
		Total	Si	No
Estrato I y II	TOTAL	691.569	238.515	453.054
	%	100,00%	34,49%	65,51%
	CV%	0,00%	5,33%	2,80%
Estrato III	TOTAL	1.075.397	407.165	668.232
	%	100,00%	37,86%	62,14%
	CV%	0,00%	3,53%	2,15%
Estrato IV	TOTAL	3.461.771	1.183.377	2.278.394
	%	100,00%	34,18%	65,82%
	CV%	0,00%	2,48%	1,29%
Estrato V	TOTAL	1.191.800	297.587	894.213
	%	100,00%	24,97%	75,03%
	CV%	0,00%	4,80%	1,60%
Total	TOTAL	6.420.537	2.126.644	4.293.893
	%	100,00%	33,12%	66,88%
	CV%	0,00%	2,00%	0,99%

TOTAL DE HOGARES POR APRECIACIÓN DE LA **VIOLENCIA** DE LA POLICÍA EN LOS ENCUENTROS CON LOS CIUDADANOS SEGÚN ESTRATO SOCIAL

ESTRATO SOCIAL		¿La policía en los encuentros con los ciudadanos actúa con Violencia?		
		Total	Si	No
Estrato I y II	TOTAL	691.569	70.557	621.012
	%	100,00%	10,20%	89,80%
	CV%	0,00%	10,40%	1,18%
Estrato III	TOTAL	1.075.397	157.870	917.527
	%	100,00%	14,68%	85,32%
	CV%	0,00%	7,02%	1,21%
Estrato IV	TOTAL	3.461.771	603.151	2.858.620
	%	100,00%	17,42%	82,58%
	CV%	0,00%	4,00%	0,84%
Estrato V	TOTAL	1.191.800	197.708	994.092
	%	100,00%	16,59%	83,41%
	CV%	0,00%	6,79%	1,35%
Total	TOTAL	6.420.537	1.029.286	5.391.251
	%	100,00%	16,03%	83,97%
	CV%	0,00%	3,49%	0,67%

TOTAL DE HOGARES POR APRECIACIÓN DE LA **ATENCIÓN** DE LA POLICÍA EN LOS ENCUENTROS CON LOS CIUDADANOS SEGÚN ESTRATO SOCIAL

ESTRATO SOCIAL		¿La policía en los encuentros con los ciudadanos actúa con Atención?		
		Total	Si	No
<b>Estrato I y II</b>	TOTAL	691.569	114.761	576.808
	%	100,00%	16,59%	83,41%
	CV%	0,00%	9,17%	1,83%
<b>Estrato III</b>	TOTAL	1.075.397	181.040	894.357
	%	100,00%	16,83%	83,17%
	CV%	0,00%	6,35%	1,28%
<b>Estrato IV</b>	TOTAL	3.461.771	567.080	2.894.691
	%	100,00%	16,38%	83,62%
	CV%	0,00%	4,02%	0,79%
<b>Estrato V</b>	TOTAL	1.191.800	218.669	973.131
	%	100,00%	18,35%	81,65%
	CV%	0,00%	5,35%	1,20%
<b>Total</b>	TOTAL	6.420.537	1.081.550	5.338.987
	%	100,00%	16,85%	83,15%
	CV%	0,00%	3,12%	0,63%

TOTAL DE HOGARES POR APRECIACIÓN DE LA **PRONTITUD** DE LA POLICÍA EN LOS ENCUENTROS CON LOS CIUDADANOS SEGÚN ESTRATO SOCIAL

ESTRATO SOCIAL		¿La policía en los encuentros con los ciudadanos actúa con Prontitud?		
		Total	Si	No
<b>Estrato I y II</b>	TOTAL	691.569	27.733	663.836
	%	100,00%	4,01%	95,99%
	CV%	0,00%	16,33%	0,68%
<b>Estrato III</b>	TOTAL	1.075.397	45.566	1.029.831
	%	100,00%	4,24%	95,76%
	CV%	0,00%	14,19%	0,63%
<b>Estrato IV</b>	TOTAL	3.461.771	143.454	3.318.317
	%	100,00%	4,14%	95,86%
	CV%	0,00%	7,89%	0,34%
<b>Estrato V</b>	TOTAL	1.191.800	48.813	1.142.987
	%	100,00%	4,10%	95,90%
	CV%	0,00%	11,94%	0,51%
<b>Total</b>	TOTAL	6.420.537	265.566	6.154.971
	%	100,00%	4,14%	95,86%
	CV%	0,00%	6,43%	0,28%

TOTAL DE HOGARES POR APRECIACIÓN DE LA **INDIFERENCIA** DE LA POLICÍA EN LOS ENCUENTROS CON LOS CIUDADANOS SEGÚN ESTRATO SOCIAL

ESTRATO SOCIAL		¿La policía en los encuentros con los ciudadanos actúa con Indiferencia?		
		Total	Si	No
<b>Estrato I y II</b>	TOTAL	691.569	256.194	435.375
	%	100,00%	37,05%	62,95%
	CV%	0,00%	5,77%	3,40%
<b>Estrato III</b>	TOTAL	1.075.397	397.376	678.021
	%	100,00%	36,95%	63,05%
	CV%	0,00%	3,58%	2,10%
<b>Estrato IV</b>	TOTAL	3.461.771	1.226.646	2.235.125
	%	100,00%	35,43%	64,57%
	CV%	0,00%	2,36%	1,29%
<b>Estrato V</b>	TOTAL	1.191.800	377.610	814.190
	%	100,00%	31,68%	68,32%
	CV%	0,00%	4,31%	2,00%
<b>Total</b>	TOTAL	6.420.537	2.257.826	4.162.711
	%	100,00%	35,17%	64,83%
	CV%	0,00%	1,94%	1,05%

TOTAL DE HOGARES POR APRECIACIÓN DEL **MALTRATO** DE LA POLICÍA EN LOS ENCUENTROS CON LOS CIUDADANOS SEGÚN ESTRATO SOCIAL

ESTRATO SOCIAL		¿La policía en los encuentros con los ciudadanos actúa con Maltrato?		
		Total	Si	No
<b>Estrato I y II</b>	TOTAL	691.569	90.972	600.597
	%	100,00%	13,15%	86,85%
	CV%	0,00%	9,95%	1,51%
<b>Estrato III</b>	TOTAL	1.075.397	190.517	884.880
	%	100,00%	17,72%	82,28%
	CV%	0,00%	6,04%	1,30%
<b>Estrato IV</b>	TOTAL	3.461.771	688.697	2.773.074
	%	100,00%	19,89%	80,11%
	CV%	0,00%	3,42%	0,85%
<b>Estrato V</b>	TOTAL	1.191.800	263.430	928.370
	%	100,00%	22,10%	77,90%
	CV%	0,00%	5,53%	1,57%
<b>Total</b>	TOTAL	6.420.537	1.233.616	5.186.921
	%	100,00%	19,21%	80,79%
	CV%	0,00%	2,93%	0,70%

TOTAL DE HOGARES QUE POSEEN O NO **ALARMA** COMO MEDIDA DE SEGURIDAD EN EL HOGAR SEGÚN ESTRATO SOCIAL

ESTRATO SOCIAL		Total	Poseen	No Poseen
<b>Estrato I y II</b>	TOTAL	691.569	43.071	648.498
	%	100,00%	6,23%	93,77%
	CV%	0,00%	24,41%	1,62%
<b>Estrato III</b>	TOTAL	1.075.397	20.412	1.054.985
	%	100,00%	1,90%	98,10%
	CV%	0,00%	23,54%	0,46%
<b>Estrato IV</b>	TOTAL	3.461.771	16.517	3.445.254
	%	100,00%	0,48%	99,52%
	CV%	0,00%	20,60%	0,10%
<b>Estrato V</b>	TOTAL	1.191.800	2.239	1.189.561
	%	100,00%	0,19%	99,81%
	CV%	0,00%	46,81%	0,09%
<b>Total</b>	TOTAL	6.420.537	82.239	6.338.298
	%	100,00%	1,28%	98,72%
	CV%	0,00%	17,12%	0,22%

TOTAL DE HOGARES QUE POSEEN O NO **CERRADURA DE SEGURIDAD/PUERTA O REJA BLINDADA** COMO MEDIDA DE SEGURIDAD EN EL HOGAR SEGÚN ESTRATO SOCIAL

ESTRATO SOCIAL		Total	Poseen	No Poseen
<b>Estrato I y II</b>	TOTAL	691.569	289.022	402.547
	%	100,00%	41,79%	58,21%
	CV%	0,00%	6,54%	4,69%
<b>Estrato III</b>	TOTAL	1.075.397	374.025	701.372
	%	100,00%	34,78%	65,22%
	CV%	0,00%	4,69%	2,50%
<b>Estrato IV</b>	TOTAL	3.461.771	1.125.041	2.336.730
	%	100,00%	32,50%	67,50%
	CV%	0,00%	3,71%	1,79%
<b>Estrato V</b>	TOTAL	1.191.800	356.334	835.466
	%	100,00%	29,90%	70,10%
	CV%	0,00%	5,98%	2,55%
<b>Total</b>	TOTAL	6.420.537	2.144.422	4.276.115
	%	100,00%	33,40%	66,60%
	CV%	0,00%	3,09%	1,55%

TOTAL DE HOGARES QUE POSEEN O NO **VIGILANCIA PRIVADA/PORTERO** COMO MEDIDA DE SEGURIDAD EN EL HOGAR SEGÚN ESTRATO SOCIAL

ESTRATO SOCIAL		Total	Poseen	No Poseen
<b>Estrato I y II</b>	TOTAL	691.569	65.206	626.363
	%	100,00%	9,43%	90,57%
	CV%	0,00%	17,68%	1,84%
<b>Estrato III</b>	TOTAL	1.075.397	31.991	1.043.406
	%	100,00%	2,97%	97,03%
	CV%	0,00%	20,51%	0,63%
<b>Estrato IV</b>	TOTAL	3.461.771	34.471	3.427.300
	%	100,00%	1,00%	99,00%
	CV%	0,00%	22,37%	0,22%
<b>Estrato V</b>	TOTAL	1.191.800	7.236	1.184.564
	%	100,00%	0,61%	99,39%
	CV%	0,00%	34,80%	0,21%
<b>Total</b>	TOTAL	6.420.537	138.904	6.281.633
	%	100,00%	2,16%	97,84%
	CV%	0,00%	15,05%	0,33%

TOTAL DE HOGARES QUE POSEEN O NO **CERCAS, MURALLAS, ALAMBRE DE PÚAS O ELECTRIFICADOS, PICO DE BOTELLA, ETC.** COMO MEDIDA DE SEGURIDAD EN EL HOGAR SEGÚN ESTRATO SOCIAL

ESTRATO SOCIAL		Total	Poseen	No Poseen
<b>Estrato I y II</b>	TOTAL	691.569	139.466	552.103
	%	100,00%	20,17%	79,83%
	CV%	0,00%	10,37%	2,62%
<b>Estrato III</b>	TOTAL	1.075.397	219.008	856.389
	%	100,00%	20,37%	79,63%
	CV%	0,00%	6,76%	1,73%
<b>Estrato IV</b>	TOTAL	3.461.771	594.601	2.867.170
	%	100,00%	17,18%	82,82%
	CV%	0,00%	4,89%	1,01%
<b>Estrato V</b>	TOTAL	1.191.800	240.374	951.426
	%	100,00%	20,17%	79,83%
	CV%	0,00%	6,72%	1,70%
<b>Total</b>	TOTAL	6.420.537	1.193.449	5.227.088
	%	100,00%	18,59%	81,41%
	CV%	0,00%	4,12%	0,94%

TOTAL DE HOGARES QUE POSEEN O NO **PLAN DE VIGILANCIA VECINAL** COMO MEDIDA DE SEGURIDAD EN EL HOGAR SEGÚN ESTRATO SOCIAL

ESTRATO SOCIAL		Total	Poseen	No Poseen
<b>Estrato I y II</b>	TOTAL	691.569	30.936	660.633
	%	100,00%	4,47%	95,53%
	CV%	0,00%	28,24%	1,32%
<b>Estrato III</b>	TOTAL	1.075.397	17.924	1.057.473
	%	100,00%	1,67%	98,33%
	CV%	0,00%	33,53%	0,57%
<b>Estrato IV</b>	TOTAL	3.461.771	11.911	3.449.860
	%	100,00%	0,34%	99,66%
	CV%	0,00%	21,86%	0,08%
<b>Estrato V</b>	TOTAL	1.191.800	4.266	1.187.534
	%	100,00%	0,36%	99,64%
	CV%	0,00%	41,45%	0,15%
<b>Total</b>	TOTAL	6.420.537	65.037	6.355.500
	%	100,00%	1,01%	98,99%
	CV%	0,00%	19,48%	0,20%

TOTAL DE HOGARES QUE POSEEN O NO **PERRO GUARDIÁN** COMO MEDIDA DE SEGURIDAD EN EL HOGAR SEGÚN ESTRATO SOCIAL

ESTRATO SOCIAL		Total	Poseen	No Poseen
<b>Estrato I y II</b>	TOTAL	691.569	168.164	523.405
	%	100,00%	24,32%	75,68%
	CV%	0,00%	8,30%	2,67%
<b>Estrato III</b>	TOTAL	1.075.397	308.767	766.630
	%	100,00%	28,71%	71,29%
	CV%	0,00%	5,01%	2,02%
<b>Estrato IV</b>	TOTAL	3.461.771	1.102.366	2.359.405
	%	100,00%	31,84%	68,16%
	CV%	0,00%	3,01%	1,41%
<b>Estrato V</b>	TOTAL	1.191.800	395.090	796.710
	%	100,00%	33,15%	66,85%
	CV%	0,00%	4,64%	2,30%
<b>Total</b>	TOTAL	6.420.537	1.974.387	4.446.150
	%	100,00%	30,75%	69,25%
	CV%	0,00%	2,67%	1,19%



TOTAL DE HOGARES QUE POSEEN O NO **REJAS EN VENTANAS Y BALCONES** COMO MEDIDA DE SEGURIDAD EN EL HOGAR SEGÚN ESTRATO SOCIAL

ESTRATO SOCIAL		Total	Poseen	No Poseen
<b>Estrato I y II</b>	TOTAL	691.569	441.882	249.687
	%	100,00%	63,90%	36,10%
	CV%	0,00%	4,41%	7,81%
<b>Estrato III</b>	TOTAL	1.075.397	739.174	336.223
	%	100,00%	68,73%	31,27%
	CV%	0,00%	2,37%	5,21%
<b>Estrato IV</b>	TOTAL	3.461.771	2.108.336	1.353.435
	%	100,00%	60,90%	39,10%
	CV%	0,00%	1,85%	2,88%
<b>Estrato V</b>	TOTAL	1.191.800	435.782	756.018
	%	100,00%	36,57%	63,43%
	CV%	0,00%	4,08%	2,35%
<b>Total</b>	TOTAL	6.420.537	3.725.174	2.695.363
	%	100,00%	58,02%	41,98%
	CV%	0,00%	1,73%	2,39%

TOTAL DE HOGARES QUE **NO POSEEN PROTECCIÓN** DE SEGURIDAD EN EL HOGAR SEGÚN ESTRATO SOCIAL

ESTRATO SOCIAL		Total	Poseen	No Poseen
<b>Estrato I y II</b>	TOTAL	691.569	665.262	26.307
	%	100,00%	96,20%	3,80%
	CV%	0,00%	1,23%	30,98%
<b>Estrato III</b>	TOTAL	1.075.397	1.009.467	65.930
	%	100,00%	93,87%	6,13%
	CV%	0,00%	0,71%	10,82%
<b>Estrato IV</b>	TOTAL	3.461.771	3.011.717	450.054
	%	100,00%	87,00%	13,00%
	CV%	0,00%	0,86%	5,75%
<b>Estrato V</b>	TOTAL	1.191.800	846.922	344.878
	%	100,00%	71,06%	28,94%
	CV%	0,00%	2,24%	5,51%
<b>Total</b>	TOTAL	6.420.537	5.533.368	887.169
	%	100,00%	86,18%	13,82%
	CV%	0,00%	0,78%	4,87%

TOTAL DE HOGARES QUE **ESPERAN QUE LOS VECINOS LLAMEN A LA POLICIA** PARA ASI MEJORAR EL DESEMPEÑO POLICIAL PARA INCREMENTAR LA SEGURIDAD SEGÚN ESTRATO SOCIAL

ESTRATO SOCIAL		¿La mejor forma de optimizar el desempeño policial para incrementar la seguridad es: Esperar que los vecinos llamen a la policía en cada caso?		
		Total	Si	No
<b>Estrato I y II</b>	TOTAL	691.569	45.899	645.670
	%	100,00%	6,64%	93,36%
	CV%	0,00%	12,55%	0,89%
<b>Estrato III</b>	TOTAL	1.075.397	84.045	991.352
	%	100,00%	7,82%	92,18%
	CV%	0,00%	10,17%	0,86%
<b>Estrato IV</b>	TOTAL	3.461.771	315.180	3.146.591
	%	100,00%	9,10%	90,90%
	CV%	0,00%	5,67%	0,57%
<b>Estrato V</b>	TOTAL	1.191.800	145.595	1.046.205
	%	100,00%	12,22%	87,78%
	CV%	0,00%	6,62%	0,92%
<b>Total</b>	TOTAL	6.420.537	590.719	5.829.818
	%	100,00%	9,20%	90,80%
	CV%	0,00%	4,41%	0,45%

TOTAL DE HOGARES QUE OPINAN QUE **EXTENDER EL PATRULLAJE CONTINUAMENTE** MEJORARÍA EL DESEMPEÑO POLICIAL PARA INCREMENTAR LA SEGURIDAD SEGÚN ESTRATO SOCIAL

ESTRATO SOCIAL		¿La mejor forma de optimizar el desempeño policial para incrementar la seguridad es: Extender el patrullaje continuamente?		
		Total	Si	No
<b>Estrato I y II</b>	TOTAL	691.569	590.412	101.157
	%	100,00%	85,37%	14,63%
	CV%	0,00%	1,57%	9,17%
<b>Estrato III</b>	TOTAL	1.075.397	912.311	163.086
	%	100,00%	84,83%	15,17%
	CV%	0,00%	1,13%	6,31%
<b>Estrato IV</b>	TOTAL	3.461.771	2.996.770	465.001
	%	100,00%	86,57%	13,43%
	CV%	0,00%	0,70%	4,54%
<b>Estrato V</b>	TOTAL	1.191.800	1.037.798	154.002
	%	100,00%	87,08%	12,92%
	CV%	0,00%	1,08%	7,29%
<b>Total</b>	TOTAL	6.420.537	5.537.291	883.246
	%	100,00%	86,24%	13,76%
	CV%	0,00%	0,56%	3,51%

TOTAL DE HOGARES QUE OPINAN QUE **REALIZAR OPERATIVOS ALGUNOS DÍAS Y HORAS DE LA SEMANA** MEJORARÍA EL DESEMPEÑO POLICIAL PARA INCREMENTAR LA SEGURIDAD SEGÚN ESTRATO SOCIAL

ESTRATO SOCIAL		¿La mejor forma de optimizar el desempeño policial para incrementar la seguridad es: Realizar operativos algunos días y horas de la semana?		
		Total	Si	No
<b>Estrato I y II</b>	TOTAL	691.569	372.072	319.497
	%	100,00%	53,80%	46,20%
	CV%	0,00%	3,91%	4,55%
<b>Estrato III</b>	TOTAL	1.075.397	623.038	452.359
	%	100,00%	57,94%	42,06%
	CV%	0,00%	2,58%	3,55%
<b>Estrato IV</b>	TOTAL	3.461.771	2.039.258	1.422.513
	%	100,00%	58,91%	41,09%
	CV%	0,00%	1,68%	2,41%
<b>Estrato V</b>	TOTAL	1.191.800	744.425	447.375
	%	100,00%	62,46%	37,54%
	CV%	0,00%	2,25%	3,74%
<b>Total</b>	TOTAL	6.420.537	3.778.793	2.641.744
	%	100,00%	58,85%	41,15%
	CV%	0,00%	1,33%	1,91%

TOTAL DE HOGARES QUE OPINAN QUE **ESTABLECER ALGUNA RED DE INFORMANTES DE LA POLICÍA** MEJORARÍA EL DESEMPEÑO POLICIAL PARA INCREMENTAR LA SEGURIDAD SEGÚN ESTRATO SOCIAL

ESTRATO SOCIAL		¿La mejor forma de optimizar el desempeño policial para incrementar la seguridad es: Establecer alguna red de informantes de la policía?		
		Total	Si	No
<b>Estrato I y II</b>	TOTAL	691.569	75.912	615.657
	%	100,00%	10,98%	89,02%
	CV%	0,00%	13,85%	1,71%
<b>Estrato III</b>	TOTAL	1.075.397	89.884	985.513
	%	100,00%	8,36%	91,64%
	CV%	0,00%	10,51%	0,96%
<b>Estrato IV</b>	TOTAL	3.461.771	242.319	3.219.452
	%	100,00%	7,00%	93,00%
	CV%	0,00%	6,39%	0,48%
<b>Estrato V</b>	TOTAL	1.191.800	71.785	1.120.015
	%	100,00%	6,02%	93,98%
	CV%	0,00%	11,60%	0,74%
<b>Total</b>	TOTAL	6.420.537	479.900	5.940.637
	%	100,00%	7,47%	92,53%
	CV%	0,00%	5,07%	0,41%

**TOTAL DE HOGARES QUE OPINAN QUE EFECTUAR REUNIONES PERIÓDICAS CON LOS VECINOS Y LA POLICÍA PARA RESOLVER PROBLEMAS MEJORARÍA EL DESEMPEÑO POLICIAL PARA INCREMENTAR LA SEGURIDAD SEGÚN ESTRATO SOCIAL**

ESTRATO SOCIAL		¿La mejor forma de optimizar el desempeño policial para incrementar la seguridad es: Efectuar reuniones periódicas con los vecinos y la policía para resolver problemas?		
		Total	Si	No
<b>Estrato I y II</b>	TOTAL	691.569	179.555	512.014
	%	100,00%	25,96%	74,04%
	CV%	0,00%	7,74%	2,71%
<b>Estrato III</b>	TOTAL	1.075.397	272.586	802.811
	%	100,00%	25,35%	74,65%
	CV%	0,00%	5,05%	1,71%
<b>Estrato IV</b>	TOTAL	3.461.771	843.980	2.617.791
	%	100,00%	24,38%	75,62%
	CV%	0,00%	3,46%	1,11%
<b>Estrato V</b>	TOTAL	1.191.800	260.199	931.601
	%	100,00%	21,83%	78,17%
	CV%	0,00%	6,01%	1,68%
<b>Total</b>	TOTAL	6.420.537	1.556.320	4.864.217
	%	100,00%	24,24%	75,76%
	CV%	0,00%	2,86%	0,91%

**TOTAL DE HOGARES QUE OPINAN QUE COLOCAR BUZONES DE DENUNCIAS CONFIDENCIALES MEJORARÍA EL DESEMPEÑO POLICIAL PARA INCREMENTAR LA SEGURIDAD SEGÚN ESTRATO SOCIAL**

ESTRATO SOCIAL		¿La mejor forma de optimizar el desempeño policial para incrementar la seguridad es: Colocar buzones de denuncias confidenciales?		
		Total	Si	No
<b>Estrato I y II</b>	TOTAL	691.569	43.247	648.322
	%	100,00%	6,25%	93,75%
	CV%	0,00%	13,16%	0,88%
<b>Estrato III</b>	TOTAL	1.075.397	88.782	986.615
	%	100,00%	8,26%	91,74%
	CV%	0,00%	9,44%	0,85%
<b>Estrato IV</b>	TOTAL	3.461.771	269.036	3.192.735
	%	100,00%	7,77%	92,23%
	CV%	0,00%	6,01%	0,51%
<b>Estrato V</b>	TOTAL	1.191.800	76.240	1.115.560
	%	100,00%	6,40%	93,60%
	CV%	0,00%	10,36%	0,71%
<b>Total</b>	TOTAL	6.420.537	477.305	5.943.232
	%	100,00%	7,43%	92,57%
	CV%	0,00%	4,46%	0,36%

**TOTAL DE HOGARES POR TIPO DE PROBLEMA PRINCIPAL QUE ENFRENTA LA POLICIA PARA COMBATIR LA INSEGURIDAD PERSONAL EN EL LUGAR DE RESIDENCIA SEGÚN ESTRATO SOCIAL**

ESTRATO SOCIAL		Total	Poco Personal Policial	Falta de apoyo de la comunidad	Falta de Recursos Económicos	Falta de entrenamiento de la policia	Falta de equipamiento	Corrupción Policial	Otro	No Declarado
Estrato I y II	TOTAL	691.569	173.259	67.056	96.951	63.754	59.728	179.264	50.002	1.555
	%	100,00%	25,05%	9,70%	14,02%	9,22%	8,64%	25,92%	7,23%	0,22%
	CV%	0,00%	7,20%	14,49%	10,47%	12,77%	15,05%	6,39%	15,68%	63,12%
Estrato III	TOTAL	1.075.397	292.247	115.501	101.263	102.293	130.530	276.697	55.775	1.091
	%	100,00%	27,18%	10,74%	9,42%	9,51%	12,14%	25,73%	5,19%	0,10%
	CV%	0,00%	5,33%	7,44%	8,89%	8,67%	6,78%	4,70%	15,00%	57,57%
Estrato IV	TOTAL	3.461.771	906.483	487.775	292.964	291.475	406.558	954.841	118.949	2.726
	%	100,00%	26,19%	14,09%	8,46%	8,42%	11,74%	27,58%	3,44%	0,08%
	CV%	0,00%	2,89%	4,39%	5,02%	5,51%	4,26%	3,02%	9,73%	48,25%
Estrato V	TOTAL	1.191.800	406.796	172.829	83.835	75.433	139.408	284.568	26.325	2.606
	%	100,00%	34,13%	14,50%	7,03%	6,33%	11,70%	23,88%	2,21%	0,22%
	CV%	0,00%	4,32%	7,05%	9,72%	9,90%	7,15%	5,89%	19,34%	69,61%
Total	TOTAL	6.420.537	1.778.785	843.161	575.013	532.955	736.224	1.695.370	251.051	7.978
	%	100,00%	27,70%	13,13%	8,96%	8,30%	11,47%	26,41%	3,91%	0,12%
	CV%	0,00%	2,51%	3,88%	3,84%	4,34%	3,58%	2,62%	7,74%	31,60%

**TOTAL DE HOGARES POR CALIFICACIÓN DEL ORGANISMO CICPC SEGÚN ESTRATO SOCIAL**

ESTRATO SOCIAL		Total	Muy Buena	Buena	Mala	Muy Mala	NS/NR	No Declarado
Estrato I y II	TOTAL	691.569	38.879	334.277	160.200	29.994	121.556	6.663
	%	100,00%	5,62%	48,34%	23,16%	4,34%	17,58%	0,96%
	CV%	0,00%	17,92%	4,41%	7,54%	15,90%	8,85%	59,48%
Estrato III	TOTAL	1.075.397	61.614	567.855	206.837	39.251	196.636	3.204
	%	100,00%	5,73%	52,80%	19,23%	3,65%	18,28%	0,30%
	CV%	0,00%	13,22%	2,72%	6,14%	14,66%	6,07%	51,79%
Estrato IV	TOTAL	3.461.771	132.441	1.909.882	582.185	96.861	731.509	8.893
	%	100,00%	3,83%	55,17%	16,82%	2,80%	21,13%	0,26%
	CV%	0,00%	7,67%	1,63%	4,13%	10,61%	3,47%	24,57%
Estrato V	TOTAL	1.191.800	38.105	625.117	172.761	29.919	324.439	1.459
	%	100,00%	3,20%	52,45%	14,50%	2,51%	27,22%	0,12%
	CV%	0,00%	12,90%	2,80%	6,94%	16,61%	5,36%	47,82%
Total	TOTAL	6.420.537	271.039	3.437.131	1.121.983	196.025	1.374.140	20.219
	%	100,00%	4,22%	53,53%	17,47%	3,05%	21,40%	0,31%
	CV%	0,00%	6,53%	1,39%	3,25%	7,82%	2,81%	24,75%

**TOTAL DE HOGARES POR CALIFICACIÓN DEL ORGANISMO PM / POLICÍA  
DEL ESTADO SEGÚN ESTRATO SOCIAL**

ESTRATO SOCIAL		Total	Muy Buena	Buena	Mala	Muy Mala	NS/NR	No Declarado
Estrato I y II	TOTAL	691.569	13.250	241.768	300.964	64.927	61.125	9.535
	%	100,00%	1,92%	34,96%	43,52%	9,39%	8,84%	1,38%
	CV%	0,00%	26,97%	5,53%	4,70%	11,80%	14,00%	43,95%
Estrato III	TOTAL	1.075.397	17.404	401.275	462.595	96.862	96.111	1.150
	%	100,00%	1,62%	37,31%	43,02%	9,01%	8,94%	0,11%
	CV%	0,00%	24,03%	3,68%	3,28%	10,24%	9,16%	72,90%
Estrato IV	TOTAL	3.461.771	30.030	1.324.751	1.428.967	312.623	356.766	8.634
	%	100,00%	0,87%	38,27%	41,28%	9,03%	10,31%	0,25%
	CV%	0,00%	15,54%	2,06%	2,12%	6,49%	4,88%	23,76%
Estrato V	TOTAL	1.191.800	7.946	497.594	437.345	90.748	155.820	2.347
	%	100,00%	0,67%	41,75%	36,70%	7,61%	13,07%	0,20%
	CV%	0,00%	30,09%	3,49%	4,11%	10,92%	8,28%	40,36%
Total	TOTAL	6.420.537	68.630	2.465.388	2.629.871	565.160	669.822	21.666
	%	100,00%	1,07%	38,40%	40,96%	8,80%	10,43%	0,34%
	CV%	0,00%	11,03%	1,74%	1,79%	5,20%	3,94%	22,61%

**TOTAL DE HOGARES POR CALIFICACIÓN DEL ORGANISMO POLICÍA  
MUNICIPAL SEGÚN ESTRATO SOCIAL**

ESTRATO SOCIAL		Total	Muy Buena	Buena	Mala	Muy Mala	NS/NR	No Declarado
Estrato I y II	TOTAL	691.569	26.735	244.493	258.106	46.563	99.187	16.485
	%	100,00%	3,87%	35,35%	37,32%	6,73%	14,34%	2,38%
	CV%	0,00%	31,27%	5,71%	5,21%	13,67%	9,66%	26,25%
Estrato III	TOTAL	1.075.158	25.606	384.765	398.000	87.579	158.754	20.454
	%	100,00%	2,38%	35,79%	37,02%	8,15%	14,77%	1,90%
	CV%	0,00%	21,99%	3,90%	3,92%	10,55%	7,66%	17,04%
Estrato IV	TOTAL	3.461.771	29.971	1.274.908	1.252.300	301.171	552.291	51.130
	%	100,00%	0,87%	36,83%	36,18%	8,70%	15,95%	1,48%
	CV%	0,00%	14,83%	2,41%	2,40%	7,04%	4,58%	12,95%
Estrato V	TOTAL	1.191.800	8.329	453.664	375.304	80.223	257.520	16.760
	%	100,00%	0,70%	38,07%	31,49%	6,73%	21,61%	1,41%
	CV%	0,00%	27,87%	3,93%	4,79%	11,01%	6,37%	30,63%
Total	TOTAL	6.420.298	90.641	2.357.830	2.283.710	515.536	1.067.752	104.829
	%	100,00%	1,41%	36,72%	35,57%	8,03%	16,63%	1,63%
	CV%	0,00%	13,05%	2,03%	2,09%	5,35%	3,90%	11,74%

TOTAL DE HOGARES POR CALIFICACIÓN DEL ORGANISMO **TRÁNSITO**  
**TERRESTRE** SEGÚN ESTRATO SOCIAL

ESTRATO SOCIAL		Total	Muy Buena	Buena	Mala	Muy Mala	NS/NR	No Declarado
Estrato I y II	TOTAL	691.569	29.301	295.138	198.972	61.855	100.067	6.236
	%	100,00%	4,24%	42,68%	28,77%	8,94%	14,47%	0,90%
	CV%	0,00%	23,88%	4,90%	6,86%	13,66%	12,07%	62,88%
Estrato III	TOTAL	1.075.397	27.136	504.836	280.959	89.567	167.464	5.435
	%	100,00%	2,52%	46,94%	26,13%	8,33%	15,57%	0,51%
	CV%	0,00%	17,03%	3,26%	4,84%	10,41%	6,79%	34,50%
Estrato IV	TOTAL	3.461.771	63.951	1.535.894	849.089	201.723	797.928	13.186
	%	100,00%	1,85%	44,37%	24,53%	5,83%	23,05%	0,38%
	CV%	0,00%	11,78%	1,98%	3,26%	6,84%	3,69%	19,68%
Estrato V	TOTAL	1.191.800	14.869	485.675	252.089	56.600	377.122	5.445
	%	100,00%	1,25%	40,75%	21,15%	4,75%	31,64%	0,46%
	CV%	0,00%	18,74%	3,62%	6,30%	14,09%	4,87%	33,41%
Total	TOTAL	6.420.537	135.257	2.821.543	1.581.109	409.745	1.442.581	30.302
	%	100,00%	2,11%	43,95%	24,63%	6,38%	22,47%	0,47%
	CV%	0,00%	8,95%	1,64%	2,68%	5,45%	3,09%	18,46%

TOTAL DE HOGARES POR CALIFICACIÓN DEL ORGANISMO **DISIP** SEGÚN  
ESTRATO SOCIAL

ESTRATO SOCIAL		Total	Muy Buena	Buena	Mala	Muy Mala	NS/NR	No Declarado
Estrato I y II	TOTAL	691.569	28.113	214.254	116.922	47.661	276.517	8.102
	%	100,00%	4,07%	30,98%	16,91%	6,89%	39,98%	1,17%
	CV%	0,00%	25,48%	6,57%	8,79%	14,47%	5,69%	49,91%
Estrato III	TOTAL	1.075.397	33.887	335.318	163.099	55.976	477.591	9.526
	%	100,00%	3,15%	31,18%	15,17%	5,21%	44,41%	0,89%
	CV%	0,00%	22,85%	4,18%	7,59%	13,52%	3,69%	37,97%
Estrato IV	TOTAL	3.461.771	79.230	1.173.552	495.589	122.279	1.567.584	23.537
	%	100,00%	2,29%	33,90%	14,32%	3,53%	45,28%	0,68%
	CV%	0,00%	13,34%	2,48%	4,72%	10,26%	2,05%	18,45%
Estrato V	TOTAL	1.191.800	22.753	428.834	123.290	38.867	574.111	3.945
	%	100,00%	1,91%	35,98%	10,34%	3,26%	48,17%	0,33%
	CV%	0,00%	25,46%	4,02%	9,47%	14,96%	3,33%	31,75%
Total	TOTAL	6.420.537	163.983	2.151.958	898.900	264.783	2.895.803	45.110
	%	100,00%	2,55%	33,52%	14,00%	4,12%	45,10%	0,70%
	CV%	0,00%	11,57%	2,09%	3,93%	7,81%	1,77%	16,40%

TOTAL DE HOGARES POR CALIFICACIÓN DEL ORGANISMO **GUARDIA NACIONAL** SEGÚN ESTRATO SOCIAL

ESTRATO SOCIAL		Total	Muy Buena	Buena	Mala	Muy Mala	NS/NR	No Declarado
Estrato I y II	TOTAL	691.569	67.139	295.884	156.919	54.531	110.132	6.964
	%	100,00%	9,71%	42,78%	22,69%	7,89%	15,92%	1,01%
	CV%	0,00%	17,09%	5,06%	7,98%	14,78%	10,12%	56,70%
Estrato III	TOTAL	1.075.397	83.491	579.839	192.280	62.965	153.900	2.922
	%	100,00%	7,76%	53,92%	17,88%	5,86%	14,31%	0,27%
	CV%	0,00%	12,74%	2,84%	6,54%	13,43%	6,95%	47,82%
Estrato IV	TOTAL	3.461.771	278.892	2.047.853	490.727	120.655	511.051	12.593
	%	100,00%	8,06%	59,16%	14,18%	3,49%	14,76%	0,36%
	CV%	0,00%	6,06%	1,43%	3,89%	9,92%	4,15%	22,41%
Estrato V	TOTAL	1.191.800	78.283	712.075	148.726	36.540	212.488	3.688
	%	100,00%	6,57%	59,75%	12,48%	3,07%	17,83%	0,31%
	CV%	0,00%	11,37%	2,37%	8,45%	15,33%	6,02%	37,11%
Total	TOTAL	6.420.537	507.805	3.635.651	988.652	274.691	987.571	26.167
	%	100,00%	7,91%	56,63%	15,40%	4,28%	15,38%	0,41%
	CV%	0,00%	6,02%	1,28%	3,36%	7,09%	3,37%	20,60%

TOTAL DE HOGARES POR CALIFICACIÓN DE LA **FISCALÍA DEL MINISTERIO PÚBLICO** SEGÚN ESTRATO SOCIAL

ESTRATO SOCIAL		Total	Muy Buena	Buena	Mala	Muy Mala	NS/NR	No Declarado
Estrato I y II	TOTAL	691.569	26.408	225.160	118.526	84.680	229.058	7.737
	%	100,00%	3,82%	32,56%	17,14%	12,24%	33,12%	1,12%
	CV%	0,00%	27,56%	6,27%	8,41%	12,10%	6,44%	52,22%
Estrato III	TOTAL	1.075.397	31.423	375.190	175.280	78.524	409.379	5.601
	%	100,00%	2,92%	34,89%	16,30%	7,30%	38,07%	0,52%
	CV%	0,00%	18,11%	4,02%	6,08%	11,56%	3,73%	38,63%
Estrato IV	TOTAL	3.461.771	65.481	1.186.976	482.925	144.094	1.569.421	12.874
	%	100,00%	1,89%	34,29%	13,95%	4,16%	45,34%	0,37%
	CV%	0,00%	11,69%	2,47%	4,43%	9,44%	2,10%	19,58%
Estrato V	TOTAL	1.191.800	13.610	385.093	132.385	40.935	617.508	2.269
	%	100,00%	1,14%	32,31%	11,11%	3,43%	51,81%	0,19%
	CV%	0,00%	24,36%	4,26%	9,00%	16,17%	3,04%	44,69%
Total	TOTAL	6.420.537	136.922	2.172.419	909.116	348.233	2.825.366	28.481
	%	100,00%	2,13%	33,84%	14,16%	5,42%	44,01%	0,44%
	CV%	0,00%	9,37%	2,09%	3,45%	7,17%	1,81%	19,99%



TOTAL DE HOGARES POR CALIFICACIÓN DE **LOS TRIBUNALES PENALES**  
SEGÚN ESTRATO SOCIAL

ESTRATO SOCIAL		Total	Muy Buena	Buena	Mala	Muy Mala	NS/NR	No Declarado
Estrato I y II	TOTAL	691.569	20.577	178.862	138.606	96.086	247.221	10.217
	%	100,00%	2,98%	25,86%	20,04%	13,89%	35,75%	1,48%
	CV%	0,00%	29,53%	7,25%	8,47%	10,96%	5,75%	41,24%
Estrato III	TOTAL	1.075.397	23.455	305.047	183.634	106.004	452.223	5.034
	%	100,00%	2,18%	28,37%	17,08%	9,86%	42,05%	0,47%
	CV%	0,00%	19,11%	4,63%	6,22%	9,50%	3,66%	42,59%
Estrato IV	TOTAL	3.461.771	55.215	973.227	520.304	214.753	1.684.247	14.025
	%	100,00%	1,59%	28,11%	15,03%	6,20%	48,65%	0,41%
	CV%	0,00%	13,23%	2,70%	4,39%	8,63%	1,98%	19,86%
Estrato V	TOTAL	1.191.800	15.022	355.051	137.325	43.049	637.905	3.448
	%	100,00%	1,26%	29,79%	11,52%	3,61%	53,52%	0,29%
	CV%	0,00%	22,67%	4,53%	8,80%	14,20%	3,00%	35,56%
Total	TOTAL	6.420.537	114.269	1.812.187	979.869	459.892	3.021.596	32.724
	%	100,00%	1,78%	28,22%	15,26%	7,16%	47,06%	0,51%
	CV%	0,00%	10,29%	2,29%	3,42%	6,31%	1,71%	18,38%

TOTAL DE HOGARES QUE OPINAN QUE SU RAZÓN DE INSEGURIDAD MAS IMPORTANTE ES QUE SU **ZONA DE RESIDENCIA ESTÁ ALEJADA DE LOS MÓDULOS POLICIALES** SEGÚN ESTRATO SOCIAL

ESTRATO SOCIAL		¿Considera que la razón más importante para sentirse inseguro es que: Su zona de residencia está alejada de los módulos policiales?		
		Total	Si	No
Estrato I y II	TOTAL	691.569	270.284	421.285
	%	100,00%	39,08%	60,92%
	CV%	0,00%	5,60%	3,59%
Estrato III	TOTAL	1.075.397	457.900	617.497
	%	100,00%	42,58%	57,42%
	CV%	0,00%	3,68%	2,73%
Estrato IV	TOTAL	3.461.771	1.816.203	1.645.568
	%	100,00%	52,46%	47,54%
	CV%	0,00%	2,12%	2,34%
Estrato V	TOTAL	1.191.800	763.426	428.374
	%	100,00%	64,06%	35,94%
	CV%	0,00%	2,51%	4,47%
Total	TOTAL	6.420.537	3.307.813	3.112.724
	%	100,00%	51,52%	48,48%
	CV%	0,00%	1,87%	1,98%

TOTAL DE HOGARES QUE OPINAN QUE SU RAZÓN DE INSEGURIDAD MAS IMPORTANTE ES QUE **LA POLICIA REALIZA POCOS RECORRIDOS EN SU LUGAR DE RESIDENCIA** SEGÚN ESTRATO SOCIAL

ESTRATO SOCIAL		¿Considera que la razón más importante para sentirse inseguro es que: La policia realiza pocos recorridos en su lugar de residencia?		
		Total	Si	No
Estrato I y II	TOTAL	691.569	502.629	188.940
	%	100,00%	72,68%	27,32%
	CV%	0,00%	2,43%	6,46%
Estrato III	TOTAL	1.075.397	832.136	243.261
	%	100,00%	77,38%	22,62%
	CV%	0,00%	1,74%	5,95%
Estrato IV	TOTAL	3.461.771	2.785.378	676.393
	%	100,00%	80,46%	19,54%
	CV%	0,00%	0,85%	3,50%
Estrato V	TOTAL	1.191.800	977.678	214.122
	%	100,00%	82,03%	17,97%
	CV%	0,00%	1,25%	5,70%
Total	TOTAL	6.420.537	5.097.821	1.322.716
	%	100,00%	79,40%	20,60%
	CV%	0,00%	0,74%	2,84%

TOTAL DE HOGARES QUE OPINAN QUE SU RAZÓN DE INSEGURIDAD MAS IMPORTANTE ES QUE **ALGÚN MIEMBRO DE SU HOGAR HA SIDO VÍCTIMA DE ALGÚN DELITO** SEGÚN ESTRATO SOCIAL

ESTRATO SOCIAL		¿Considera que la razón más importante para sentirse inseguro es que: Algún otro miembro de su hogar ha sido víctima de algún delito?		
		Total	Si	No
Estrato I y II	TOTAL	691.569	93.972	597.597
	%	100,00%	13,59%	86,41%
	CV%	0,00%	10,35%	1,63%
Estrato III	TOTAL	1.075.397	130.779	944.618
	%	100,00%	12,16%	87,84%
	CV%	0,00%	8,10%	1,12%
Estrato IV	TOTAL	3.461.771	336.845	3.124.926
	%	100,00%	9,73%	90,27%
	CV%	0,00%	5,88%	0,63%
Estrato V	TOTAL	1.191.800	76.100	1.115.700
	%	100,00%	6,39%	93,61%
	CV%	0,00%	9,22%	0,63%
Total	TOTAL	6.420.537	637.696	5.782.841
	%	100,00%	9,93%	90,07%
	CV%	0,00%	4,42%	0,49%

TOTAL DE HOGARES QUE OPINAN QUE SU RAZÓN DE INSEGURIDAD MAS IMPORTANTE SE DEBE A **LAS INFORMACIONES TRANSMITIDAS POR LOS MEDIOS DE COMUNICACIÓN** SEGÚN ESTRATO SOCIAL

ESTRATO SOCIAL		¿Considera que la razón más importante para sentirse inseguro es: Por las informaciones trasmitidas en los medios de comunicación?		
		Total	Si	No
Estrato I y II	TOTAL	691.569	85.053	606.516
	%	100,00%	12,30%	87,70%
	CV%	0,00%	10,94%	1,53%
Estrato III	TOTAL	1.075.397	122.445	952.952
	%	100,00%	11,39%	88,61%
	CV%	0,00%	7,72%	0,99%
Estrato IV	TOTAL	3.461.771	427.010	3.034.761
	%	100,00%	12,34%	87,66%
	CV%	0,00%	4,64%	0,65%
Estrato V	TOTAL	1.191.800	158.143	1.033.657
	%	100,00%	13,27%	86,73%
	CV%	0,00%	7,76%	1,19%
Total	TOTAL	6.420.537	792.651	5.627.886
	%	100,00%	12,35%	87,65%
	CV%	0,00%	4,09%	0,58%

TOTAL DE HOGARES QUE OPINAN QUE SU RAZÓN DE INSEGURIDAD MAS IMPORTANTE SE DEBE A **LAS ACTUACIONES VIOLENTAS POR PARTE DE LA POLICÍA** SEGÚN ESTRATO SOCIAL

ESTRATO SOCIAL		¿Considera que la razón más importante para sentirse inseguro es: Por las actuaciones violentas por parte de la policia?		
		Total	Si	No
Estrato I y II	TOTAL	691.569	33.168	658.401
	%	100,00%	4,80%	95,20%
	CV%	0,00%	16,55%	0,83%
Estrato III	TOTAL	1.075.397	55.324	1.020.073
	%	100,00%	5,14%	94,86%
	CV%	0,00%	14,65%	0,79%
Estrato IV	TOTAL	3.461.771	165.873	3.295.898
	%	100,00%	4,79%	95,21%
	CV%	0,00%	7,39%	0,37%
Estrato V	TOTAL	1.191.800	49.029	1.142.771
	%	100,00%	4,11%	95,89%
	CV%	0,00%	12,65%	0,54%
Total	TOTAL	6.420.537	303.394	6.117.143
	%	100,00%	4,73%	95,27%
	CV%	0,00%	6,01%	0,30%

TOTAL DE HOGARES QUE OPINAN QUE SU RAZÓN DE INSEGURIDAD MAS IMPORTANTE ES QUE **NO CONFÍAN EN EL SISTEMA DE JUSTICIA VENEZOLANO** SEGÚN ESTRATO SOCIAL

ESTRATO SOCIAL		¿Considera que la razón más importante para sentirse inseguro es que: No confía en el sistema de justicia venezolano?		
		Total	Si	No
<b>Estrato I y II</b>	TOTAL	691.569	227.924	463.645
	%	100,00%	32,96%	67,04%
	CV%	0,00%	6,34%	3,12%
<b>Estrato III</b>	TOTAL	1.075.397	286.038	789.359
	%	100,00%	26,60%	73,40%
	CV%	0,00%	4,81%	1,74%
<b>Estrato IV</b>	TOTAL	3.461.771	641.558	2.820.213
	%	100,00%	18,53%	81,47%
	CV%	0,00%	3,84%	0,87%
<b>Estrato V</b>	TOTAL	1.191.800	143.388	1.048.412
	%	100,00%	12,03%	87,97%
	CV%	0,00%	8,01%	1,09%
<b>Total</b>	TOTAL	6.420.537	1.298.908	5.121.629
	%	100,00%	20,23%	79,77%
	CV%	0,00%	3,03%	0,77%

TOTAL DE HOGARES QUE OPINAN QUE SU RAZÓN DE INSEGURIDAD MAS IMPORTANTE ES QUE **HA SOLICITADO AYUDA A LA POLICÍA Y NO LE HAN ASISTIDO DEBIDAMENTE** SEGÚN ESTRATO SOCIAL

ESTRATO SOCIAL		¿Considera que la razón más importante para sentirse inseguro es que: Ha solicitado ayuda a la policía y no le han asistido debidamente?		
		Total	Si	No
<b>Estrato I y II</b>	TOTAL	691.569	91.731	599.838
	%	100,00%	13,26%	86,74%
	CV%	0,00%	10,97%	1,68%
<b>Estrato III</b>	TOTAL	1.075.397	122.580	952.817
	%	100,00%	11,40%	88,60%
	CV%	0,00%	7,62%	0,98%
<b>Estrato IV</b>	TOTAL	3.461.771	436.468	3.025.303
	%	100,00%	12,61%	87,39%
	CV%	0,00%	4,79%	0,69%
<b>Estrato V</b>	TOTAL	1.191.800	105.315	1.086.485
	%	100,00%	8,84%	91,16%
	CV%	0,00%	8,68%	0,84%
<b>Total</b>	TOTAL	6.420.537	756.094	5.664.443
	%	100,00%	11,78%	88,22%
	CV%	0,00%	3,80%	0,51%

TOTAL DE HOGARES POR CALIFICACIÓN DE LA PRESENCIA INSTITUCIONAL DEL ESTADO VENEZOLANO SEGÚN ESTRATO SOCIAL

ESTRATO SOCIAL		Total	Muy Fuerte	Fuerte	Débil	Muy Débil	No Declarado
<b>Estrato I y II</b>	TOTAL	691.569	18.710	104.307	409.115	155.558	3.879
	%	100,00%	2,71%	15,08%	59,16%	22,49%	0,56%
	CV%	0,00%	24,00%	8,81%	3,51%	8,69%	96,17%
<b>Estrato III</b>	TOTAL	1.075.397	24.985	201.972	643.550	202.677	2.213
	%	100,00%	2,32%	18,78%	59,84%	18,85%	0,21%
	CV%	0,00%	15,80%	6,47%	2,54%	6,33%	58,81%
<b>Estrato IV</b>	TOTAL	3.461.771	75.561	573.423	2.228.813	580.270	3.704
	%	100,00%	2,18%	16,56%	64,38%	16,76%	0,11%
	CV%	0,00%	11,17%	3,74%	1,40%	4,91%	53,24%
<b>Estrato V</b>	TOTAL	1.191.800	28.321	230.842	737.650	188.307	6.680
	%	100,00%	2,38%	19,37%	61,89%	15,80%	0,56%
	CV%	0,00%	13,64%	5,50%	2,26%	7,16%	41,33%
<b>Total</b>	TOTAL	6.420.537	147.577	1.110.544	4.019.128	1.126.812	16.476
	%	100,00%	2,30%	17,30%	62,60%	17,55%	0,26%
	CV%	0,00%	8,14%	3,08%	1,17%	3,64%	33,42%

TOTAL DE HOGARES QUE OPINAN QUE EL **NARCOTRÁFICO** CONTRIBUYE EN MAYOR MEDIDA A LA DELINCUENCIA SEGÚN ESTRATO SOCIAL

ESTRATO SOCIAL		¿Considera que el NARCOTRÁFICO contribuye en mayor medida a la delincuencia?		
		Total	Si	No
<b>Estrato I y II</b>	TOTAL	691.569	420.424	271.145
	%	100,00%	60,79%	39,21%
	CV%	0,00%	3,56%	5,52%
<b>Estrato III</b>	TOTAL	1.075.397	742.351	333.046
	%	100,00%	69,03%	30,97%
	CV%	0,00%	2,02%	4,51%
<b>Estrato IV</b>	TOTAL	3.461.771	2.415.815	1.045.956
	%	100,00%	69,79%	30,21%
	CV%	0,00%	1,25%	2,88%
<b>Estrato V</b>	TOTAL	1.191.800	831.210	360.590
	%	100,00%	69,74%	30,26%
	CV%	0,00%	2,08%	4,81%
<b>Total</b>	TOTAL	6.420.537	4.409.800	2.010.737
	%	100,00%	68,68%	31,32%
	CV%	0,00%	1,05%	2,31%

TOTAL DE HOGARES QUE OPINAN QUE LOS **INDOCUMENTADOS** CONTRIBUYE EN MAYOR MEDIDA A LA DELINCUENCIA SEGÚN ESTRATO SOCIAL

ESTRATO SOCIAL		¿Considera que los <b>INDOCUMENTADOS</b> contribuyen en mayor medida a la delincuencia?		
		Total	Si	No
<b>Estrato I y II</b>	TOTAL	691.569	45.928	645.641
	%	100,00%	6,64%	93,36%
	CV%	0,00%	14,29%	1,02%
<b>Estrato III</b>	TOTAL	1.075.397	60.936	1.014.461
	%	100,00%	5,67%	94,33%
	CV%	0,00%	10,97%	0,66%
<b>Estrato IV</b>	TOTAL	3.461.771	193.620	3.268.151
	%	100,00%	5,59%	94,41%
	CV%	0,00%	7,40%	0,44%
<b>Estrato V</b>	TOTAL	1.191.800	73.965	1.117.835
	%	100,00%	6,21%	93,79%
	CV%	0,00%	10,15%	0,67%
<b>Total</b>	TOTAL	6.420.537	374.449	6.046.088
	%	100,00%	5,83%	94,17%
	CV%	0,00%	5,61%	0,35%

TOTAL DE HOGARES QUE OPINAN QUE EL **TRÁFICO DE ARMAS** CONTRIBUYE EN MAYOR MEDIDA A LA DELINCUENCIA SEGÚN ESTRATO SOCIAL

ESTRATO SOCIAL		¿Considera que el <b>TRÁFICO DE ARMAS</b> contribuye en mayor medida a la delincuencia?		
		Total	Si	No
<b>Estrato I y II</b>	TOTAL	691.569	249.097	442.472
	%	100,00%	36,02%	63,98%
	CV%	0,00%	5,32%	3,00%
<b>Estrato III</b>	TOTAL	1.075.397	380.949	694.448
	%	100,00%	35,42%	64,58%
	CV%	0,00%	4,07%	2,23%
<b>Estrato IV</b>	TOTAL	3.461.771	1.439.011	2.022.760
	%	100,00%	41,57%	58,43%
	CV%	0,00%	2,14%	1,52%
<b>Estrato V</b>	TOTAL	1.191.800	507.837	683.963
	%	100,00%	42,61%	57,39%
	CV%	0,00%	3,46%	2,57%
<b>Total</b>	TOTAL	6.420.537	2.576.894	3.843.643
	%	100,00%	40,14%	59,86%
	CV%	0,00%	1,74%	1,17%

TOTAL DE HOGARES QUE OPINAN QUE EL **TRÁFICO DE PERSONAS** CONTRIBUYE EN MAYOR MEDIDA A LA DELINCUENCIA SEGÚN ESTRATO SOCIAL

ESTRATO SOCIAL		¿Considera que el TRÁFICO DE PERSONAS contribuye en mayor medida a la delincuencia?		
		Total	Si	No
<b>Estrato I y II</b>	TOTAL	691.569	54.076	637.493
	%	100,00%	7,82%	92,18%
	CV%	0,00%	13,47%	1,14%
<b>Estrato III</b>	TOTAL	1.075.397	52.045	1.023.352
	%	100,00%	4,84%	95,16%
	CV%	0,00%	11,85%	0,60%
<b>Estrato IV</b>	TOTAL	3.461.771	180.492	3.281.279
	%	100,00%	5,21%	94,79%
	CV%	0,00%	7,44%	0,41%
<b>Estrato V</b>	TOTAL	1.191.800	62.701	1.129.099
	%	100,00%	5,26%	94,74%
	CV%	0,00%	10,78%	0,60%
<b>Total</b>	TOTAL	6.420.537	349.314	6.071.223
	%	100,00%	5,44%	94,56%
	CV%	0,00%	5,82%	0,33%

TOTAL DE HOGARES QUE OPINAN QUE EL **CONTRABANDO** CONTRIBUYE EN MAYOR MEDIDA A LA DELINCUENCIA SEGÚN ESTRATO SOCIAL

ESTRATO SOCIAL		¿Considera que el CONTRABANDO contribuye en mayor medida a la delincuencia?		
		Total	Si	No
<b>Estrato I y II</b>	TOTAL	691.569	69.755	621.814
	%	100,00%	10,09%	89,91%
	CV%	0,00%	10,46%	1,17%
<b>Estrato III</b>	TOTAL	1.075.397	128.503	946.894
	%	100,00%	11,95%	88,05%
	CV%	0,00%	7,31%	0,99%
<b>Estrato IV</b>	TOTAL	3.461.771	448.095	3.013.676
	%	100,00%	12,94%	87,06%
	CV%	0,00%	4,02%	0,60%
<b>Estrato V</b>	TOTAL	1.191.800	167.680	1.024.120
	%	100,00%	14,07%	85,93%
	CV%	0,00%	7,33%	1,20%
<b>Total</b>	TOTAL	6.420.537	814.033	5.606.504
	%	100,00%	12,68%	87,32%
	CV%	0,00%	3,47%	0,50%

TOTAL DE HOGARES QUE OPINAN QUE EL **ROBO/ HURTO DE VEHÍCULOS** CONTRIBUYE EN MAYOR MEDIDA A LA DELINCUENCIA SEGÚN ESTRATO SOCIAL

ESTRATO SOCIAL		¿Considera que el ROBO/HURTO DE VEHÍCULOS contribuye en mayor medida a la delincuencia?		
		Total	Si	No
Estrato I y II	TOTAL	691.569	382.306	309.263
	%	100,00%	55,28%	44,72%
	CV%	0,00%	3,78%	4,68%
Estrato III	TOTAL	1.075.397	619.479	455.918
	%	100,00%	57,60%	42,40%
	CV%	0,00%	2,47%	3,35%
Estrato IV	TOTAL	3.461.771	1.777.084	1.684.687
	%	100,00%	51,33%	48,67%
	CV%	0,00%	1,72%	1,81%
Estrato V	TOTAL	1.191.800	560.425	631.375
	%	100,00%	47,02%	52,98%
	CV%	0,00%	3,15%	2,79%
Total	TOTAL	6.420.537	3.339.294	3.081.243
	%	100,00%	52,01%	47,99%
	CV%	0,00%	1,38%	1,50%

TOTAL DE HOGARES QUE OPINAN QUE LOS **DAÑOS AMBIENTALES** CONTRIBUYE EN MAYOR MEDIDA A LA DELINCUENCIA SEGÚN ESTRATO SOCIAL

ESTRATO SOCIAL		¿Considera que los DAÑOS AMBIENTALES contribuyen en mayor medida a la delincuencia?		
		Total	Si	No
Estrato I y II	TOTAL	691.569	24.134	667.435
	%	100,00%	3,49%	96,51%
	CV%	0,00%	20,48%	0,74%
Estrato III	TOTAL	1.075.397	30.521	1.044.876
	%	100,00%	2,84%	97,16%
	CV%	0,00%	15,64%	0,46%
Estrato IV	TOTAL	3.461.771	107.610	3.354.161
	%	100,00%	3,11%	96,89%
	CV%	0,00%	10,56%	0,34%
Estrato V	TOTAL	1.191.800	55.307	1.136.493
	%	100,00%	4,64%	95,36%
	CV%	0,00%	20,35%	0,99%
Total	TOTAL	6.420.537	217.572	6.202.965
	%	100,00%	3,39%	96,61%
	CV%	0,00%	8,93%	0,31%



TOTAL DE HOGARES QUE OPINAN QUE LA **FARC** SON QUIENES COMETEN PRINCIPALMENTE LOS DELITOS SEGÚN ESTRATO SOCIAL

ESTRATO SOCIAL		¿Considera que la FARC es el grupo que comete principalmente los delitos?		
		Total	Si	No
Estrato I y II	TOTAL	691.569	18.585	672.984
	%	100,00%	2,69%	97,31%
	CV%	0,00%	20,56%	0,57%
Estrato III	TOTAL	1.075.397	34.393	1.041.004
	%	100,00%	3,20%	96,80%
	CV%	0,00%	12,90%	0,43%
Estrato IV	TOTAL	3.461.771	102.531	3.359.240
	%	100,00%	2,96%	97,04%
	CV%	0,00%	8,22%	0,25%
Estrato V	TOTAL	1.191.800	30.760	1.161.040
	%	100,00%	2,58%	97,42%
	CV%	0,00%	15,96%	0,42%
Total	TOTAL	6.420.537	186.269	6.234.268
	%	100,00%	2,90%	97,10%
	CV%	0,00%	6,71%	0,20%

TOTAL DE HOGARES QUE OPINAN QUE LA **ELN** SON QUIENES COMETEN PRINCIPALMENTE LOS DELITOS SEGÚN ESTRATO SOCIAL

ESTRATO SOCIAL		¿Considera que la ELN es el grupo que comete principalmente los delitos?		
		Total	Si	No
Estrato I y II	TOTAL	691.569	5.222	686.347
	%	100,00%	0,76%	99,24%
	CV%	0,00%	38,22%	0,29%
Estrato III	TOTAL	1.075.397	6.410	1.068.987
	%	100,00%	0,60%	99,40%
	CV%	0,00%	37,51%	0,22%
Estrato IV	TOTAL	3.461.771	9.030	3.452.741
	%	100,00%	0,26%	99,74%
	CV%	0,00%	31,13%	0,08%
Estrato V	TOTAL	1.191.800	4.221	1.187.579
	%	100,00%	0,35%	99,65%
	CV%	0,00%	38,40%	0,14%
Total	TOTAL	6.420.537	24.883	6.395.654
	%	100,00%	0,39%	99,61%
	CV%	0,00%	19,08%	0,07%

TOTAL DE HOGARES QUE OPINAN QUE LA **FBL** SON QUIENES COMETEN PRINCIPALMENTE LOS DELITOS SEGÚN ESTRATO SOCIAL

ESTRATO SOCIAL		¿Considera que la FBL es el grupo que comete principalmente los delitos?		
		Total	Si	No
Estrato I y II	TOTAL	691.569	6.152	685.417
	%	100,00%	0,89%	99,11%
	CV%	0,00%	33,60%	0,30%
Estrato III	TOTAL	1.075.397	3.814	1.071.583
	%	100,00%	0,35%	99,65%
	CV%	0,00%	37,04%	0,13%
Estrato IV	TOTAL	3.461.771	21.658	3.440.113
	%	100,00%	0,63%	99,37%
	CV%	0,00%	17,65%	0,11%
Estrato V	TOTAL	1.191.800	3.268	1.188.532
	%	100,00%	0,27%	99,73%
	CV%	0,00%	32,73%	0,09%
Total	TOTAL	6.420.537	34.892	6.385.645
	%	100,00%	0,54%	99,46%
	CV%	0,00%	14,72%	0,08%

TOTAL DE HOGARES QUE OPINAN QUE EL **HAMPA COMÚN** SON QUIENES COMETEN PRINCIPALMENTE LOS DELITOS SEGÚN ESTRATO SOCIAL

ESTRATO SOCIAL		¿Considera que el HAMPA COMÚN comete principalmente los delitos?		
		Total	Si	No
Estrato I y II	TOTAL	691.569	637.514	54.055
	%	100,00%	92,18%	7,82%
	CV%	0,00%	0,96%	11,30%
Estrato III	TOTAL	1.075.397	1.013.074	62.323
	%	100,00%	94,20%	5,80%
	CV%	0,00%	0,60%	9,83%
Estrato IV	TOTAL	3.461.771	3.262.708	199.063
	%	100,00%	94,25%	5,75%
	CV%	0,00%	0,40%	6,59%
Estrato V	TOTAL	1.191.800	1.126.721	65.079
	%	100,00%	94,54%	5,46%
	CV%	0,00%	0,67%	11,57%
Total	TOTAL	6.420.537	6.040.017	380.520
	%	100,00%	94,07%	5,93%
	CV%	0,00%	0,32%	5,05%

TOTAL DE HOGARES QUE OPINAN QUE LAS **BANDAS DELICTIVAS** SON QUIENES COMETEN PRINCIPALMENTE LOS DELITOS SEGÚN ESTRATO SOCIAL

ESTRATO SOCIAL		¿Considera que las BANDAS DELICTIVAS cometen principalmente los delitos?		
		Total	Si	No
Estrato I y II	TOTAL	691.569	620.214	71.355
	%	100,00%	89,68%	10,32%
	CV%	0,00%	1,18%	10,30%
Estrato III	TOTAL	1.075.397	944.003	131.394
	%	100,00%	87,78%	12,22%
	CV%	0,00%	0,98%	7,02%
Estrato IV	TOTAL	3.461.771	3.081.989	379.782
	%	100,00%	89,03%	10,97%
	CV%	0,00%	0,57%	4,60%
Estrato V	TOTAL	1.191.800	1.064.741	127.059
	%	100,00%	89,34%	10,66%
	CV%	0,00%	1,00%	8,35%
Total	TOTAL	6.420.537	5.710.947	709.590
	%	100,00%	88,95%	11,05%
	CV%	0,00%	0,47%	3,79%

TOTAL DE HOGARES QUE OPINAN QUE LOS **PARAMILITARES DE COLOMBIA** SON QUIENES COMETEN PRINCIPALMENTE LOS DELITOS SEGÚN ESTRATO SOCIAL

ESTRATO SOCIAL		¿Considera que los PARAMILITARES DE COLOMBIA es el grupo que comete principalmente los delitos?		
		Total	Si	No
Estrato I y II	TOTAL	691.569	28.983	662.586
	%	100,00%	4,19%	95,81%
	CV%	0,00%	14,99%	0,66%
Estrato III	TOTAL	1.075.397	44.704	1.030.693
	%	100,00%	4,16%	95,84%
	CV%	0,00%	11,73%	0,51%
Estrato IV	TOTAL	3.461.771	157.161	3.304.610
	%	100,00%	4,54%	95,46%
	CV%	0,00%	6,43%	0,31%
Estrato V	TOTAL	1.191.800	55.168	1.136.632
	%	100,00%	4,63%	95,37%
	CV%	0,00%	11,89%	0,58%
Total	TOTAL	6.420.537	286.016	6.134.521
	%	100,00%	4,45%	95,55%
	CV%	0,00%	5,38%	0,25%

**TOTAL DE HOGARES QUE OPINAN QUE LOS PARAMILITARES DE VENEZUELA SON QUIENES COMETEN PRINCIPALMENTE LOS DELITOS SEGÚN ESTRATO SOCIAL**

ESTRATO SOCIAL		¿Considera que los PARAMILITARES DE VENEZUELA es el grupo que comete principalmente los delitos?		
		Total	Si	No
Estrato I y II	TOTAL	691.569	22.502	669.067
	%	100,00%	3,25%	96,75%
	CV%	0,00%	17,72%	0,60%
Estrato III	TOTAL	1.075.397	35.820	1.039.577
	%	100,00%	3,33%	96,67%
	CV%	0,00%	13,76%	0,47%
Estrato IV	TOTAL	3.461.771	104.932	3.356.839
	%	100,00%	3,03%	96,97%
	CV%	0,00%	10,12%	0,32%
Estrato V	TOTAL	1.191.800	30.611	1.161.189
	%	100,00%	2,57%	97,43%
	CV%	0,00%	14,70%	0,39%
Total	TOTAL	6.420.537	193.865	6.226.672
	%	100,00%	3,02%	96,98%
	CV%	0,00%	7,63%	0,24%

**TOTAL DE HOGARES QUE OPINAN QUE ACTUANDO CONTRA EL TRÁFICO DE DROGAS SE PODRÍA MEJORAR LA SEGURIDAD SEGÚN ESTRATO SOCIAL**

ESTRATO SOCIAL		¿Considera que ACTUANDO CONTRA EL TRÁFICO DE DROGAS se podría mejorar la seguridad?		
		Total	Si	No
Estrato I y II	TOTAL	691.569	338.475	353.094
	%	100,00%	48,94%	51,06%
	CV%	0,00%	4,79%	4,59%
Estrato III	TOTAL	1.075.397	617.424	457.973
	%	100,00%	57,41%	42,59%
	CV%	0,00%	2,60%	3,51%
Estrato IV	TOTAL	3.461.771	2.163.000	1.298.771
	%	100,00%	62,48%	37,52%
	CV%	0,00%	1,48%	2,46%
Estrato V	TOTAL	1.191.800	740.667	451.133
	%	100,00%	62,15%	37,85%
	CV%	0,00%	2,54%	4,17%
Total	TOTAL	6.420.537	3.859.566	2.560.971
	%	100,00%	60,11%	39,89%
	CV%	0,00%	1,34%	2,01%

**TOTAL DE HOGARES QUE OPINAN QUE REGULARIZANDO LOS INDOCUMENTADOS SE PODRÍA MEJORAR LA SEGURIDAD SEGÚN ESTRATO SOCIAL**

ESTRATO SOCIAL		¿Considera que <b>REGULARIZANDO LOS INDOCUMENTADOS</b> se podría mejorar la seguridad?		
		Total	Si	No
<b>Estrato I y II</b>	TOTAL	691.569	26.160	665.409
	%	100,00%	3,78%	96,22%
	CV%	0,00%	17,29%	0,68%
<b>Estrato III</b>	TOTAL	1.075.397	30.644	1.044.753
	%	100,00%	2,85%	97,15%
	CV%	0,00%	13,82%	0,41%
<b>Estrato IV</b>	TOTAL	3.461.771	141.282	3.320.489
	%	100,00%	4,08%	95,92%
	CV%	0,00%	8,53%	0,36%
<b>Estrato V</b>	TOTAL	1.191.800	61.931	1.129.869
	%	100,00%	5,20%	94,80%
	CV%	0,00%	14,96%	0,82%
<b>Total</b>	TOTAL	6.420.537	260.017	6.160.520
	%	100,00%	4,05%	95,95%
	CV%	0,00%	6,73%	0,28%

**TOTAL DE HOGARES QUE OPINAN QUE ACTUANDO CONTRA EL TRÁFICO DE ARMAS SE PODRÍA MEJORAR LA SEGURIDAD SEGÚN ESTRATO SOCIAL**

ESTRATO SOCIAL		¿Considera que <b>ACTUANDO CONTRA EL TRÁFICO DE ARMAS</b> se podría mejorar la seguridad?		
		Total	Si	No
<b>Estrato I y II</b>	TOTAL	691.569	189.576	501.993
	%	100,00%	27,41%	72,59%
	CV%	0,00%	7,24%	2,73%
<b>Estrato III</b>	TOTAL	1.075.397	281.983	793.414
	%	100,00%	26,22%	73,78%
	CV%	0,00%	5,26%	1,87%
<b>Estrato IV</b>	TOTAL	3.461.771	1.065.206	2.396.565
	%	100,00%	30,77%	69,23%
	CV%	0,00%	2,89%	1,29%
<b>Estrato V</b>	TOTAL	1.191.800	350.354	841.446
	%	100,00%	29,40%	70,60%
	CV%	0,00%	4,93%	2,05%
<b>Total</b>	TOTAL	6.420.537	1.887.119	4.533.418
	%	100,00%	29,39%	70,61%
	CV%	0,00%	2,46%	1,02%

TOTAL DE HOGARES QUE OPINAN QUE **ACTUANDO CONTRA EL TRÁFICO DE PERSONAS** SE PODRÍA MEJORAR LA SEGURIDAD SEGÚN ESTRATO SOCIAL

ESTRATO SOCIAL		¿Considera que ACTUANDO CONTRA EL TRÁFICO DE PERSONAS se podría mejorar la seguridad?		
		Total	Si	No
Estrato I y II	TOTAL	691.569	31.213	660.356
	%	100,00%	4,51%	95,49%
	CV%	0,00%	17,80%	0,84%
Estrato III	TOTAL	1.075.397	35.516	1.039.881
	%	100,00%	3,30%	96,70%
	CV%	0,00%	14,82%	0,51%
Estrato IV	TOTAL	3.461.771	131.628	3.330.143
	%	100,00%	3,80%	96,20%
	CV%	0,00%	8,46%	0,33%
Estrato V	TOTAL	1.191.800	45.510	1.146.290
	%	100,00%	3,82%	96,18%
	CV%	0,00%	13,53%	0,54%
Total	TOTAL	6.420.537	243.867	6.176.670
	%	100,00%	3,80%	96,20%
	CV%	0,00%	6,86%	0,27%

TOTAL DE HOGARES QUE OPINAN QUE **ACTUANDO CONTRA EL CONTRABANDO** SE PODRÍA MEJORAR LA SEGURIDAD SEGÚN ESTRATO SOCIAL

ESTRATO SOCIAL		¿Considera que ACTUANDO CONTRA EL CONTRABANDO se podría mejorar la seguridad?		
		Total	Si	No
Estrato I y II	TOTAL	691.569	57.085	634.484
	%	100,00%	8,25%	91,75%
	CV%	0,00%	12,73%	1,14%
Estrato III	TOTAL	1.075.397	71.977	1.003.420
	%	100,00%	6,69%	93,31%
	CV%	0,00%	10,58%	0,76%
Estrato IV	TOTAL	3.461.771	269.078	3.192.693
	%	100,00%	7,77%	92,23%
	CV%	0,00%	5,46%	0,46%
Estrato V	TOTAL	1.191.800	111.308	1.080.492
	%	100,00%	9,34%	90,66%
	CV%	0,00%	8,90%	0,92%
Total	TOTAL	6.420.537	509.448	5.911.089
	%	100,00%	7,93%	92,07%
	CV%	0,00%	4,54%	0,39%

TOTAL DE HOGARES QUE OPINAN QUE **ACTUANDO CONTRA ROBO/HURTO DE VEHÍCULOS** SE PODRÍA MEJORAR LA SEGURIDAD SEGÚN ESTRATO SOCIAL

ESTRATO SOCIAL		¿Considera que <b>ACTUANDO CONTRA ROBO/HURTO DE VEHÍCULOS</b> se podría mejorar la seguridad?		
		Total	Si	No
Estrato I y II	TOTAL	691.569	204.683	486.886
	%	100,00%	29,60%	70,40%
	CV%	0,00%	7,29%	3,06%
Estrato III	TOTAL	1.075.397	290.953	784.444
	%	100,00%	27,06%	72,94%
	CV%	0,00%	4,89%	1,81%
Estrato IV	TOTAL	3.461.771	835.198	2.626.573
	%	100,00%	24,13%	75,87%
	CV%	0,00%	3,33%	1,06%
Estrato V	TOTAL	1.191.800	338.042	853.758
	%	100,00%	28,36%	71,64%
	CV%	0,00%	4,75%	1,88%
Total	TOTAL	6.420.537	1.668.876	4.751.661
	%	100,00%	25,99%	74,01%
	CV%	0,00%	2,56%	0,90%

TOTAL DE HOGARES QUE OPINAN QUE **ACTUANDO CONTRA DAÑOS AMBIENTALES** SE PODRÍA MEJORAR LA SEGURIDAD SEGÚN ESTRATO SOCIAL

ESTRATO SOCIAL		¿Considera que <b>ACTUANDO CONTRA DAÑOS AMBIENTALES</b> se podría mejorar la seguridad?		
		Total	Si	No
Estrato I y II	TOTAL	691.569	20.659	670.910
	%	100,00%	2,99%	97,01%
	CV%	0,00%	24,32%	0,75%
Estrato III	TOTAL	1.075.397	15.237	1.060.160
	%	100,00%	1,42%	98,58%
	CV%	0,00%	24,94%	0,36%
Estrato IV	TOTAL	3.461.771	52.248	3.409.523
	%	100,00%	1,51%	98,49%
	CV%	0,00%	17,14%	0,26%
Estrato V	TOTAL	1.191.800	32.355	1.159.445
	%	100,00%	2,71%	97,29%
	CV%	0,00%	20,84%	0,58%
Total	TOTAL	6.420.537	120.499	6.300.038
	%	100,00%	1,88%	98,12%
	CV%	0,00%	11,48%	0,22%

**TOTAL DE HOGARES QUE OPINAN QUE ACTUANDO CONTRA GRUPOS ARMADOS SE PODRÍA MEJORAR LA SEGURIDAD SEGÚN ESTRATO SOCIAL**

ESTRATO SOCIAL		¿Considera que ACTUANDO CONTRA GRUPOS ARMADOS se podría mejorar la seguridad?		
		Total	Si	No
<b>Estrato I y II</b>	TOTAL	691.569	105.304	586.265
	%	100,00%	15,23%	84,77%
	CV%	0,00%	9,27%	1,67%
<b>Estrato III</b>	TOTAL	1.075.397	159.140	916.257
	%	100,00%	14,80%	85,20%
	CV%	0,00%	7,03%	1,22%
<b>Estrato IV</b>	TOTAL	3.461.771	412.771	3.049.000
	%	100,00%	11,92%	88,08%
	CV%	0,00%	5,24%	0,71%
<b>Estrato V</b>	TOTAL	1.191.800	144.952	1.046.848
	%	100,00%	12,16%	87,84%
	CV%	0,00%	9,57%	1,33%
<b>Total</b>	TOTAL	6.420.537	822.167	5.598.370
	%	100,00%	12,81%	87,19%
	CV%	0,00%	4,18%	0,61%

**TOTAL DE HOGARES QUE OPINAN QUE ACTUANDO CONTRA EL HAMPA COMÚN O BANDAS DELICTIVAS SE PODRÍA MEJORAR LA SEGURIDAD SEGÚN ESTRATO SOCIAL**

ESTRATO SOCIAL		¿Considera que ACTUANDO CONTRA EL HAMPA COMÚN O BANDAS DELICTIVAS se podría mejorar la seguridad?		
		Total	Si	No
<b>Estrato I y II</b>	TOTAL	691.569	264.875	426.694
	%	100,00%	38,30%	61,70%
	CV%	0,00%	5,44%	3,38%
<b>Estrato III</b>	TOTAL	1.075.397	455.292	620.105
	%	100,00%	42,34%	57,66%
	CV%	0,00%	3,54%	2,60%
<b>Estrato IV</b>	TOTAL	3.461.771	1.407.859	2.053.912
	%	100,00%	40,67%	59,33%
	CV%	0,00%	2,58%	1,77%
<b>Estrato V</b>	TOTAL	1.191.800	435.244	756.556
	%	100,00%	36,52%	63,48%
	CV%	0,00%	4,50%	2,59%
<b>Total</b>	TOTAL	6.420.537	2.563.270	3.857.267
	%	100,00%	39,92%	60,08%
	CV%	0,00%	2,17%	1,44%





**PARTE II**  
**Victimización**  
**y**  
**Percepción de Seguridad Ciudadana**  
**según**  
**Dominio: Tamaño de la localidad**



## ➤ VICTIMIZACIÓN POR DOMINIO (Tamaño de la localidad)

TASA DE OCURRENCIA SEGÚN DOMINIO (Tamaño de la localidad) Y DELITO  
(POR CADA 100.000 HABITANTES)

DOMINIO: Tamaño de la localidad	DELITOS	Total	%	CV%	Tasa
AMC	Homicidio	8.047	1,82%	29,00%	233,13
	Amenaza	14.224	3,21%	29,12%	412,09
	Lesiones personales	14.798	3,34%	23,02%	428,72
	Abuso Sexual	1.483	0,33%	69,94%	42,96
	Robo	308.970	69,79%	3,31%	8.951,29
	Secuestro	7.017	1,59%	43,63%	203,29
	Extorsión	1.967	0,44%	44,74%	56,99
	Corrupción	3.713	0,84%	56,44%	107,57
	Hurto	69.716	15,75%	14,44%	2.019,77
	Estafa	12.765	2,88%	28,01%	369,82
	<b>Total</b>	<b>442.700</b>	<b>100,00%</b>	<b>0,00%</b>	<b>12.825,64</b>
CIUDADES GRANDES	Homicidio	3.806	0,51%	36,52%	50,41
	Amenaza	28.579	3,83%	17,72%	378,54
	Lesiones personales	16.383	2,20%	21,87%	217,00
	Abuso Sexual	2.251	0,30%	55,83%	29,82
	Robo	515.968	69,19%	2,82%	6.834,12
	Secuestro	7.356	0,99%	38,79%	97,43
	Extorsión	9.153	1,23%	35,30%	121,23
	Corrupción	8.124	1,09%	47,50%	107,60
	Hurto	127.952	17,16%	8,66%	1.694,76
	Estafa	26.115	3,50%	21,45%	345,90
	<b>Total</b>	<b>745.687</b>	<b>100,00%</b>	<b>0,00%</b>	<b>9.876,80</b>
CIUDADES MEDIANAS	Homicidio	2.954	0,70%	33,84%	66,48
	Amenaza	19.388	4,58%	21,46%	436,32
	Lesiones personales	11.515	2,72%	24,04%	259,14
	Abuso Sexual	805	0,19%	78,08%	18,12
	Robo	269.213	63,64%	3,20%	6.058,57
	Secuestro	6.069	1,43%	33,37%	136,58
	Extorsión	3.423	0,81%	41,46%	77,03
	Corrupción	9.617	2,27%	32,91%	216,43
	Hurto	79.640	18,83%	8,40%	1.792,28
	Estafa	20.430	4,83%	21,02%	459,77
	<b>Total</b>	<b>423.054</b>	<b>100,00%</b>	<b>0,00%</b>	<b>9.520,72</b>
CIUDADES PEQUEÑAS	Homicidio	6.325	0,84%	57,21%	49,80
	Amenaza	73.500	9,76%	16,35%	578,71
	Lesiones personales	33.906	4,50%	17,05%	266,96
	Abuso Sexual	4.666	0,62%	47,92%	36,74
	Robo	334.461	44,42%	6,54%	2.633,43
	Secuestro	6.431	0,85%	44,70%	50,64
	Extorsión	5.391	0,72%	53,87%	42,45
	Corrupción	27.898	3,70%	27,28%	219,66
	Hurto	210.705	27,98%	7,63%	1.659,02
	Estafa	49.728	6,60%	23,68%	391,54
	<b>Total</b>	<b>753.011</b>	<b>100,00%</b>	<b>0,00%</b>	<b>5.928,96</b>
<b>TOTAL</b>	<b>2.364.452</b>	<b>100,00%</b>		<b>8400,78</b>	

NOTA: Se contabilizo el número total de delitos

TOTAL DE PERSONAS VICTIMIZADAS POR REALIZACIÓN DE LA DENUNCIA  
SEGÚN DOMINIO (Tamaño de la localidad) Y DELITO

DOMINIO: Tamaño de la localidad	DELITO		Realización de la Denuncia		
			Total	Si	No
AMC	<b>Homicidio</b>	TOTAL	7.676	5.785	1.891
		%	100,00%	75,36%	24,64%
		CV%	0,00%	19,28%	58,99%
	<b>Amenaza</b>	TOTAL	12.058	8.519	3.539
		%	100,00%	70,65%	29,35%
		CV%	0,00%	17,39%	41,86%
	<b>Lesiones Personales</b>	TOTAL	10.625	5.047	5.578
		%	100,00%	47,50%	52,50%
		CV%	0,00%	25,23%	22,83%
	<b>Abuso sexual</b>	TOTAL	796	274	522
		%	100,00%	34,42%	65,58%
		CV%	0,00%	93,24%	48,94%
<b>Robo</b>	TOTAL	222.498	35.272	187.226	
	%	100,00%	15,85%	84,15%	
	CV%	0,00%	19,59%	3,69%	
<b>Secuestro</b>	TOTAL	4.118	2.302	1.816	
	%	100,00%	55,90%	44,10%	
	CV%	0,00%	40,70%	51,59%	
<b>Extorsión</b>	TOTAL	1.665	326	1.339	
	%	100,00%	19,58%	80,42%	
	CV%	0,00%	90,85%	22,12%	
<b>Corrupción</b>	TOTAL	2.805		2.805	
	%	100,00%		100,00%	
	CV%	0,00%		0,00%	
<b>Hurto</b>	TOTAL	54.240	9.317	44.923	
	%	100,00%	17,18%	82,82%	
	CV%	0,00%	30,76%	6,38%	
<b>Estafa</b>	TOTAL	8.658	2.971	5.687	
	%	100,00%	34,32%	65,68%	
	CV%	0,00%	46,25%	24,16%	
<b>Total</b>	TOTAL	325.139	69.813	255.326	
	%	100,00%	21,47%	78,53%	
	CV%	0,00%	12,46%	3,41%	
CIUDADES GRANDES	<b>Homicidio</b>	TOTAL	3.496	2.986	510
		%	100,00%	85,41%	14,59%
		CV%	0,00%	15,79%	92,46%
	<b>Amenaza</b>	TOTAL	22.192	11.451	10.741
		%	100,00%	51,60%	48,40%
		CV%	0,00%	19,91%	21,23%
	<b>Lesiones Personales</b>	TOTAL	11.168	6.745	4.423
		%	100,00%	60,40%	39,60%
		CV%	0,00%	19,33%	29,47%
	<b>Abuso sexual</b>	TOTAL	841	251	590
		%	100,00%	29,85%	70,15%
		CV%	0,00%	89,50%	38,08%
<b>Robo</b>	TOTAL	362.747	118.130	244.617	
	%	100,00%	32,57%	67,43%	
	CV%	0,00%	7,39%	3,57%	
<b>Secuestro</b>	TOTAL	3.686	2.094	1.592	
	%	100,00%	56,81%	43,19%	
	CV%	0,00%	44,24%	58,19%	
<b>Extorsión</b>	TOTAL	8.769	3.531	5.238	
	%	100,00%	40,27%	59,73%	
	CV%	0,00%	33,05%	22,28%	
<b>Corrupción</b>	TOTAL	3.972		3.972	
	%	100,00%		100,00%	
	CV%	0,00%		0,00%	
<b>Hurto</b>	TOTAL	109.850	30.246	79.604	
	%	100,00%	27,53%	72,47%	
	CV%	0,00%	14,80%	5,63%	
<b>Estafa</b>	TOTAL	17.268	3.252	14.016	
	%	100,00%	18,83%	81,17%	
	CV%	0,00%	45,72%	10,61%	
<b>Total</b>	TOTAL	543.989	178.686	365.303	
	%	100,00%	32,85%	67,15%	
	CV%	0,00%	6,07%	2,97%	

Continua

DOMINIO: Tamaño de la localidad	DELITO		Realización de la Denuncia		
			Total	Si	No
CIUDADES MEDIANAS	<b>Homicidio</b>	TOTAL	2.737	2.737	
		%	100,00%	100,00%	
		CV%	0,00%	0,00%	
	<b>Amenaza</b>	TOTAL	11.986	6.969	5.017
		%	100,00%	58,14%	41,86%
		CV%	0,00%	13,74%	19,09%
	<b>Lesiones Personales</b>	TOTAL	11.236	5.488	5.748
		%	100,00%	48,84%	51,16%
		CV%	0,00%	19,55%	18,67%
	<b>Abuso sexual</b>	TOTAL	360	72	288
		%	100,00%	20,00%	80,00%
		CV%	0,00%	113,14%	28,28%
<b>Robo</b>	TOTAL	201.730	62.588	139.142	
	%	100,00%	31,03%	68,97%	
	CV%	0,00%	8,87%	3,99%	
<b>Secuestro</b>	TOTAL	3.842	2.151	1.691	
	%	100,00%	55,99%	44,01%	
	CV%	0,00%	30,71%	39,06%	
<b>Extorsión</b>	TOTAL	3.111	616	2.495	
	%	100,00%	19,80%	80,20%	
	CV%	0,00%	64,49%	15,92%	
<b>Corrupción</b>	TOTAL	7.171	579	6.592	
	%	100,00%	8,07%	91,93%	
	CV%	0,00%	98,25%	8,63%	
<b>Hurto</b>	TOTAL	74.509	12.429	62.080	
	%	100,00%	16,68%	83,32%	
	CV%	0,00%	20,79%	4,16%	
<b>Estafa</b>	TOTAL	13.106	3.581	9.525	
	%	100,00%	27,32%	72,68%	
	CV%	0,00%	38,88%	14,62%	
<b>Total</b>	TOTAL	329.788	97.210	232.578	
	%	100,00%	29,48%	70,52%	
	CV%	0,00%	6,75%	2,82%	
CIUDADES PEQUEÑAS	<b>Homicidio</b>	TOTAL	5.204	4.454	750
		%	100,00%	85,59%	14,41%
		CV%	0,00%	16,35%	97,11%
	<b>Amenaza</b>	TOTAL	59.724	30.324	29.400
		%	100,00%	50,77%	49,23%
		CV%	0,00%	21,30%	21,97%
	<b>Lesiones Personales</b>	TOTAL	28.201	18.692	9.509
		%	100,00%	66,28%	33,72%
		CV%	0,00%	12,04%	23,67%
	<b>Abuso sexual</b>	TOTAL	3.008	2.607	401
		%	100,00%	86,67%	13,33%
		CV%	0,00%	15,68%	101,96%
<b>Robo</b>	TOTAL	270.357	119.462	150.895	
	%	100,00%	44,19%	55,81%	
	CV%	0,00%	9,84%	7,79%	
<b>Secuestro</b>	TOTAL	5.271	3.934	1.337	
	%	100,00%	74,63%	25,37%	
	CV%	0,00%	22,83%	67,19%	
<b>Extorsión</b>	TOTAL	5.339	601	4.738	
	%	100,00%	11,26%	88,74%	
	CV%	0,00%	103,83%	13,17%	
<b>Corrupción</b>	TOTAL	26.928	109	26.819	
	%	100,00%	0,40%	99,60%	
	CV%	0,00%	106,14%	0,43%	
<b>Hurto</b>	TOTAL	184.418	41.843	142.575	
	%	100,00%	22,69%	77,31%	
	CV%	0,00%	17,13%	5,03%	
<b>Estafa</b>	TOTAL	39.352	6.459	32.893	
	%	100,00%	16,41%	83,59%	
	CV%	0,00%	44,53%	8,74%	
<b>Total</b>	TOTAL	627.802	228.485	399.317	
	%	100,00%	36,39%	63,61%	
	CV%	0,00%	7,97%	4,56%	
<b>TOTAL</b>	TOTAL	1.826.718	574.194	1.252.524	
	%	100,00%	31,43%	68,57%	
	CV%	0,00%	4,18%	1,92%	

NOTA: Se contabilizó el delito más reciente y otro delito

## ➤ PERCEPCIÓN DE SEGURIDAD CIUDADANA POR DOMINIO (Tamaño de la localidad)

TOTAL DE HOGARES SEGÚN DOMINIO (Tamaño de la localidad)

DOMINIO: Tamaño de la localidad		Total
<b>Área Metropolitana</b>	TOTAL	972.893
	%	15,15%
	CV%	5,91%
<b>Ciudades Grandes</b>	TOTAL	1.741.259
	%	27,12%
	CV%	4,63%
<b>Ciudades Medianas</b>	TOTAL	966.457
	%	15,05%
	CV%	6,20%
<b>Ciudades Pequeñas</b>	TOTAL	2.739.928
	%	42,67%
	CV%	3,73%
<b>Total</b>	TOTAL	6.420.537
	%	100,00%
	CV%	0,00%

TOTAL DE HOGARES POR CALIFICACIÓN DE LA INSEGURIDAD PERSONAL SEGÚN DOMINIO (Tamaño de la localidad)

DOMINIO: Tamaño de la localidad		Total	Muy Grave	Grave	Poco Grave	Nada Grave	No Declarado
<b>Área Metropolitana</b>	TOTAL	972.893	662.210	281.346	23.308	6.029	
	%	100,00%	68,07%	28,92%	2,40%	0,62%	
	CV%	0,00%	2,53%	5,71%	17,05%	63,46%	
<b>Ciudades Grandes</b>	TOTAL	1.741.259	1.101.467	538.311	82.509	18.972	
	%	100,00%	63,26%	30,92%	4,74%	1,09%	
	CV%	0,00%	2,20%	4,10%	8,88%	18,15%	
<b>Ciudades Medianas</b>	TOTAL	966.457	636.534	295.737	26.942	7.059	185
	%	100,00%	65,86%	30,60%	2,79%	0,73%	0,02%
	CV%	0,00%	2,27%	4,62%	10,67%	22,98%	79,42%
<b>Ciudades Pequeñas</b>	TOTAL	2.739.928	1.509.025	1.028.290	166.981	29.687	5.945
	%	100,00%	55,08%	37,53%	6,09%	1,08%	0,22%
	CV%	0,00%	2,26%	3,12%	7,81%	16,89%	50,13%
<b>Total</b>	TOTAL	6.420.537	3.909.236	2.143.684	299.740	61.747	6.130
	%	100,00%	60,89%	33,39%	4,67%	0,96%	0,10%
	CV%	0,00%	1,18%	1,99%	5,35%	11,92%	48,93%

**TOTAL DE HOGARES QUE OPINARON QUE LA MAYORÍA DE LOS DELITOS SON COMETIDOS POR ALGÚN GRUPO DELICTIVO, POLICIAL O GUARDIA NACIONAL SEGÚN DOMINIO (Tamaño de la localidad)**

DOMINIO: Tamaño de la localidad		Total	Hampa común	Guerrilla/ paramilitares	Bandas Delictivas	Policia	Guardia Nacional	Policia y hampa común	Todos	Otro	No Declarado
<b>Área Metropolitana</b>	TOTAL	972.893	535.602	6.984	164.304	36.568	2.222	53.356	118.647	50.339	4.871
	%	100,00%	55,05%	0,72%	16,89%	3,76%	0,23%	5,48%	12,20%	5,17%	0,50%
	CV%	0,00%	3,15%	36,47%	8,21%	14,40%	49,36%	15,61%	11,06%	21,09%	46,88%
<b>Ciudades Grandes</b>	TOTAL	1.741.259	1.218.311	28.356	245.762	96.740	3.770	13.113	110.698	16.612	7.897
	%	100,00%	69,97%	1,63%	14,11%	5,56%	0,22%	0,75%	6,36%	0,95%	0,45%
	CV%	0,00%	1,65%	13,74%	5,62%	10,15%	32,33%	29,50%	11,10%	19,97%	26,37%
<b>Ciudades Medianas</b>	TOTAL	966.457	671.483	11.116	149.311	52.249	3.898	1.617	65.734	8.581	2.468
	%	100,00%	69,48%	1,15%	15,45%	5,41%	0,40%	0,17%	6,80%	0,89%	0,26%
	CV%	0,00%	2,12%	22,88%	6,16%	10,71%	38,11%	50,81%	16,64%	22,94%	32,06%
<b>Ciudades Pequeñas</b>	TOTAL	2.739.928	1.962.485	63.200	365.416	146.846	18.200	7.305	151.253	14.018	11.205
	%	100,00%	71,63%	2,31%	13,34%	5,36%	0,66%	0,27%	5,52%	0,51%	0,41%
	CV%	0,00%	1,35%	13,62%	5,78%	10,42%	25,35%	36,53%	13,01%	29,10%	29,74%
<b>Total</b>	TOTAL	6.420.537	4.387.881	109.656	924.793	332.403	28.090	75.391	446.332	89.550	26.441
	%	100,00%	68,34%	1,71%	14,40%	5,18%	0,44%	1,17%	6,95%	1,39%	0,41%
	CV%	0,00%	0,90%	9,09%	3,28%	5,88%	18,26%	12,36%	6,22%	13,66%	17,42%

**TOTAL DE HOGARES POR TIPO DE ENCUENTRO MÁS RECIENTE CON LA POLICIA SEGÚN DOMINIO (Tamaño de la localidad)**

DOMINIO: Tamaño de la localidad		Total	Denunciar un delito o una falta	Intervención policia para resolver una disputa o pelea	Solicitud de información sobre averiguaciones o detenidos	Intervención policia frente a situación ruidosa o molesta	Ayuda o auxilio para alguien con algun problema	Solicitud de información para acceder a algun sitio o servicio	Requisa en algun operativo policia	Arresto en algun operativo policia	Vehículo detenido en una alcabala móvil, en ciudad o carretera	No tuvo ningun encuentro con la policia	Otro	No Declarado
<b>Área Metropolitana</b>	TOTAL	972.893	52.742	5.619	7.171	8.116	4.749	4.956	48.700	4.773		826.465	9.216	386
	%	100,00%	5,42%	0,58%	0,74%	0,83%	0,49%	0,51%	5,01%	0,49%		84,95%	0,95%	0,04%
	CV%	0,00%	17,21%	53,53%	45,51%	51,60%	41,21%	63,06%	19,45%	55,67%		1,89%	28,28%	100,26%
<b>Ciudades Grandes</b>	TOTAL	1.741.259	203.769	17.951	11.479	15.322	19.448	11.126	45.393	5.302	10.596	1.376.434	23.608	831
	%	100,00%	11,70%	1,03%	0,66%	0,88%	1,12%	0,64%	2,61%	0,30%	0,61%	79,05%	1,36%	0,05%
	CV%	0,00%	8,09%	19,63%	25,83%	20,22%	20,73%	27,40%	12,54%	42,68%	30,97%	1,45%	19,23%	56,13%
<b>Ciudades Medianas</b>	TOTAL	966.457	96.438	14.742	10.249	6.707	13.106	6.502	29.140	4.021	1.842	771.603	12.107	
	%	100,00%	9,98%	1,53%	1,06%	0,69%	1,36%	0,67%	3,02%	0,42%	0,19%	79,84%	1,25%	
	CV%	0,00%	9,01%	16,61%	21,38%	25,64%	19,82%	31,81%	15,17%	34,64%	48,50%	1,43%	26,48%	
<b>Ciudades Pequeñas</b>	TOTAL	2.739.928	266.757	36.229	18.003	13.381	22.557	20.860	85.046	12.597	3.206	2.223.168	36.337	1.787
	%	100,00%	9,74%	1,32%	0,66%	0,49%	0,82%	0,76%	3,10%	0,46%	0,12%	81,14%	1,33%	0,07%
	CV%	0,00%	7,91%	18,95%	19,32%	24,27%	19,85%	18,14%	11,95%	32,28%	40,30%	28,82%	28,82%	76,19%
<b>Total</b>	TOTAL	6.420.537	619.706	74.541	46.902	43.526	59.860	43.444	208.279	26.693	15.644	5.197.670	81.268	3.004
	%	100,00%	9,65%	1,16%	0,73%	0,68%	0,93%	0,68%	3,24%	0,42%	0,24%	80,95%	1,27%	0,05%
	CV%	0,00%	4,77%	11,59%	12,84%	14,74%	11,46%	13,91%	7,53%	20,68%	23,32%	0,73%	14,96%	49,57%

**TOTAL DE HOGARES POR TIPO DE ORGANISMO PARA DENUNCIAR EL DELITO SEGÚN DOMINIO (Tamaño de la localidad)**

DOMINIO: Tamaño de la localidad		Total	Policía estatal/ Policía Metropolitana	Policía municipal	C.I.C.P.C. (PTJ)	Tránsito Terrestre	Guardia Nacional	Ministerio Público	Juzgado de Paz	Prefectura (Jefatura Civil)	Otro	No Declarado
<b>Área Metropolitana</b>	TOTAL	972.893	48.463	88.209	476.236	852	26.449	102.737	2.030	108.345	115.191	4.381
	%	100,00%	4,98%	9,07%	48,95%	0,09%	2,72%	10,56%	0,21%	11,14%	11,84%	0,45%
	CV%	0,00%	17,07%	15,50%	3,89%	57,67%	22,50%	11,35%	70,91%	9,02%	13,46%	40,36%
<b>Ciudades Grandes</b>	TOTAL	1.741.259	577.784	299.957	447.783	1.690	69.916	96.872	2.900	72.690	169.610	2.057
	%	100,00%	33,18%	17,23%	25,72%	0,10%	4,02%	5,56%	0,17%	4,17%	9,74%	0,12%
	CV%	0,00%	4,28%	7,87%	4,71%	55,64%	11,92%	10,41%	36,89%	13,68%	8,77%	67,46%
<b>Ciudades Medianas</b>	TOTAL	966.457	285.972	190.092	317.444	1.145	41.410	34.087	1.257	28.755	65.308	987
	%	100,00%	29,59%	19,67%	32,85%	0,12%	4,28%	3,53%	0,13%	2,98%	6,76%	0,10%
	CV%	0,00%	4,72%	7,98%	3,93%	76,62%	12,50%	14,25%	61,61%	16,22%	11,91%	68,46%
<b>Ciudades Pequeñas</b>	TOTAL	2.739.928	889.183	567.528	704.936	1.163	186.806	62.849	3.478	214.397	103.435	6.153
	%	100,00%	32,45%	20,71%	25,73%	0,04%	6,82%	2,29%	0,13%	7,82%	3,78%	0,22%
	CV%	0,00%	4,40%	6,71%	4,70%	66,23%	10,22%	12,09%	41,06%	8,65%	15,90%	42,22%
<b>Total</b>	TOTAL	6.420.537	1.801.402	1.145.786	1.946.399	4.850	324.581	296.545	9.665	424.187	453.544	13.578
	%	100,00%	28,06%	17,85%	30,32%	0,08%	5,06%	4,62%	0,15%	6,61%	7,06%	0,21%
	CV%	0,00%	2,62%	4,29%	2,32%	32,52%	6,83%	6,10%	25,03%	5,53%	6,27%	25,67%

**TOTAL DE HOGARES QUE POSEEN O NO ARMAS DE FUEGO PARA SU DEFENSA PERSONAL SEGÚN DOMINIO (Tamaño de la localidad)**

DOMINIO: Tamaño de la localidad		Total	Poseen	No Poseen	No Declarado
<b>Área Metropolitana</b>	TOTAL	972.893	20.278	947.188	5.427
	%	100,00%	2,08%	97,36%	0,56%
	CV%	0,00%	24,77%	0,59%	40,74%
<b>Ciudades Grandes</b>	TOTAL	1.741.259	59.932	1.679.889	1.438
	%	100,00%	3,44%	96,48%	0,08%
	CV%	0,00%	14,34%	0,52%	49,64%
<b>Ciudades Medianas</b>	TOTAL	966.457	38.780	925.111	2.566
	%	100,00%	4,01%	95,72%	0,27%
	CV%	0,00%	16,42%	0,69%	47,67%
<b>Ciudades Pequeñas</b>	TOTAL	2.739.928	131.950	2.600.223	7.755
	%	100,00%	4,82%	94,90%	0,28%
	CV%	0,00%	15,38%	0,83%	37,51%
<b>Total</b>	TOTAL	6.420.537	250.940	6.152.411	17.186
	%	100,00%	3,91%	95,82%	0,27%
	CV%	0,00%	9,33%	0,40%	22,71%



**TOTAL DE HOGARES POR CALIFICACIÓN DE LA LABOR DE PREVENCIÓN DEL DELITO DESARROLLADA EN LA COMUNIDAD POR PARTE DE LOS CONSEJOS COMUNALES SEGÚN DOMINIO (Tamaño de la localidad)**

DOMINIO: Tamaño de la localidad		Total	Muy Buena	Buena	Mala	Muy Mala	No Declarado
<b>Área Metropolitana</b>	TOTAL	972.893	27.817	244.782	255.194	246.486	198.614
	%	100,00%	2,86%	25,16%	26,23%	25,34%	20,41%
	CV%	0,00%	34,84%	7,15%	8,16%	7,28%	11,57%
<b>Ciudades Grandes</b>	TOTAL	1.741.259	33.292	284.772	523.999	320.167	579.029
	%	100,00%	1,91%	16,35%	30,09%	18,39%	33,25%
	CV%	0,00%	20,81%	5,85%	4,21%	6,43%	5,20%
<b>Ciudades Medianas</b>	TOTAL	966.457	10.867	161.109	417.809	135.952	240.720
	%	100,00%	1,12%	16,67%	43,23%	14,07%	24,91%
	CV%	0,00%	26,12%	6,27%	3,89%	7,99%	6,70%
<b>Ciudades Pequeñas</b>	TOTAL	2.739.928	39.240	506.367	1.067.978	421.147	705.196
	%	100,00%	1,43%	18,48%	38,98%	15,37%	25,74%
	CV%	0,00%	17,54%	5,68%	3,57%	8,75%	4,98%
<b>Total</b>	TOTAL	6.420.537	111.216	1.197.030	2.264.980	1.123.752	1.723.559
	%	100,00%	1,73%	18,64%	35,28%	17,50%	26,84%
	CV%	0,00%	12,72%	3,24%	2,23%	4,07%	3,06%

**TOTAL DE HOGARES POR CRITERIO DE LUGAR DONDE OCURRE LA MAYOR CANTIDAD DE DELITOS SEGÚN DOMINIO (Tamaño de la localidad)**

DOMINIO: Tamaño de la localidad		Total	En las casas o viviendas	En sitios públicos de su zona de residencia	En otros sitios públicos fuera de su zona de residencia	En sitios privados como oficinas de trabajo con acceso restringido	Vehículo o transporte de uso particular o público	No Declarado
<b>Área Metropolitana</b>	TOTAL	972.893	14.369	339.804	257.336	158.093	199.562	3.729
	%	100,00%	1,48%	34,93%	26,45%	16,25%	20,51%	0,38%
	CV%	0,00%	22,94%	8,59%	8,78%	12,46%	7,05%	74,94%
<b>Ciudades Grandes</b>	TOTAL	1.741.259	124.794	656.411	566.235	140.876	251.905	1.038
	%	100,00%	7,17%	37,70%	32,52%	8,09%	14,47%	0,06%
	CV%	0,00%	9,81%	4,13%	4,40%	10,15%	6,56%	52,02%
<b>Ciudades Medianas</b>	TOTAL	966.457	73.097	364.416	377.396	44.052	105.604	1.892
	%	100,00%	7,56%	37,71%	39,05%	4,56%	10,93%	0,20%
	CV%	0,00%	10,37%	4,85%	4,70%	16,15%	11,17%	48,90%
<b>Ciudades Pequeñas</b>	TOTAL	2.739.928	183.494	728.285	1.477.354	146.375	200.052	4.368
	%	100,00%	6,70%	26,58%	53,92%	5,34%	7,30%	0,16%
	CV%	0,00%	8,52%	4,77%	2,83%	19,53%	8,26%	51,14%
<b>Total</b>	TOTAL	6.420.537	395.754	2.088.916	2.678.321	489.396	757.123	11.027
	%	100,00%	6,16%	32,53%	41,71%	7,62%	11,79%	0,17%
	CV%	0,00%	5,32%	2,65%	2,19%	7,73%	3,85%	34,02%

TOTAL DE HOGARES POR CALIFICACIÓN DE SEGURIDAD/INSEGURIDAD DURANTE LA NOCHE EN LA ZONA DONDE VIVE SEGÚN DOMINIO (Tamaño de la localidad)

DOMINIO: Tamaño de la localidad		Total	Muy Seguro	Seguro	Inseguro	Muy Inseguro	No Declarado
<b>Área Metropolitana</b>	TOTAL	972.893	36.477	188.975	513.805	233.636	
	%	100,00%	3,75%	19,42%	52,81%	24,01%	
	CV%	0,00%	34,11%	8,43%	4,93%	12,35%	
<b>Ciudades Grandes</b>	TOTAL	1.741.259	42.753	317.567	753.289	626.839	811
	%	100,00%	2,46%	18,24%	43,26%	36,00%	0,05%
	CV%	0,00%	14,03%	6,00%	3,59%	4,81%	72,34%
<b>Ciudades Medianas</b>	TOTAL	966.457	24.260	198.749	521.382	222.066	
	%	100,00%	2,51%	20,56%	53,95%	22,98%	
	CV%	0,00%	22,30%	6,33%	3,23%	8,16%	
<b>Ciudades Pequeñas</b>	TOTAL	2.739.928	156.042	1.125.264	1.140.505	315.883	2.234
	%	100,00%	5,70%	41,07%	41,63%	11,53%	0,08%
	CV%	0,00%	10,86%	3,62%	3,69%	9,56%	83,10%
<b>Total</b>	TOTAL	6.420.537	259.532	1.830.555	2.928.981	1.398.424	3.045
	%	100,00%	4,04%	28,51%	45,62%	21,78%	0,05%
	CV%	0,00%	8,70%	2,83%	1,96%	4,00%	64,15%

TOTAL DE HOGARES POR CALIFICACIÓN DE SEGURIDAD/INSEGURIDAD DURANTE EL DÍA EN LA ZONA DONDE VIVE SEGÚN DOMINIO (Tamaño de la localidad)

DOMINIO: Tamaño de la localidad		Total	Muy Seguro	Seguro	Inseguro	Muy Inseguro	No Declarado
<b>Área Metropolitana</b>	TOTAL	972.893	58.679	420.969	406.355	86.883	7
	%	100,00%	6,03%	43,27%	41,77%	8,93%	0,00%
	CV%	0,00%	26,32%	5,15%	5,34%	26,70%	100,18%
<b>Ciudades Grandes</b>	TOTAL	1.741.259	76.521	824.091	625.934	212.752	1.961
	%	100,00%	4,39%	47,33%	35,95%	12,22%	0,11%
	CV%	0,00%	11,38%	3,36%	4,07%	8,96%	69,15%
<b>Ciudades Medianas</b>	TOTAL	966.457	30.929	520.171	357.468	57.847	42
	%	100,00%	3,20%	53,82%	36,99%	5,99%	0,00%
	CV%	0,00%	17,17%	3,46%	4,37%	13,01%	100,16%
<b>Ciudades Pequeñas</b>	TOTAL	2.739.928	291.994	1.832.366	541.273	71.628	2.667
	%	100,00%	10,66%	66,88%	19,76%	2,61%	0,10%
	CV%	0,00%	9,99%	2,12%	6,73%	19,27%	70,53%
<b>Total</b>	TOTAL	6.420.537	458.123	3.597.597	1.931.030	429.110	4.677
	%	100,00%	7,14%	56,03%	30,08%	6,68%	0,07%
	CV%	0,00%	7,67%	1,53%	2,71%	8,12%	49,70%

TOTAL DE HOGARES POR CALIFICACIÓN DEL SERVICIO QUE PROPORCIONA LA POLICIA EN LA COMUNIDAD SEGÚN DOMINIO (Tamaño de la localidad)

DOMINIO: Tamaño de la localidad		Total	Muy Bueno	Buena	Malo	Muy Malo	No Declarado
<b>Área Metropolitana</b>	TOTAL	972.893	13.580	236.786	369.526	345.309	7.692
	%	100,00%	1,40%	24,34%	37,98%	35,49%	0,79%
	CV%	0,00%	36,26%	7,77%	6,10%	6,63%	31,65%
<b>Ciudades Grandes</b>	TOTAL	1.741.259	27.916	487.892	789.139	431.099	5.213
	%	100,00%	1,60%	28,02%	45,32%	24,76%	0,30%
	CV%	0,00%	17,46%	4,64%	2,98%	5,07%	36,52%
<b>Ciudades Medianas</b>	TOTAL	966.457	8.803	304.384	477.208	174.120	1.942
	%	100,00%	0,91%	31,49%	49,38%	18,02%	0,20%
	CV%	0,00%	23,03%	4,20%	2,75%	6,97%	51,92%
<b>Ciudades Pequeñas</b>	TOTAL	2.739.928	36.415	857.312	1.348.550	485.880	11.771
	%	100,00%	1,33%	31,29%	49,22%	17,73%	0,43%
	CV%	0,00%	15,02%	3,81%	2,22%	6,29%	32,13%
<b>Total</b>	TOTAL	6.420.537	86.714	1.886.374	2.984.423	1.436.408	26.618
	%	100,00%	1,35%	29,38%	46,48%	22,37%	0,41%
	CV%	0,00%	10,46%	2,38%	1,52%	3,08%	18,77%

TOTAL DE HOGARES POR APRECIACIÓN DEL **PROFESIONALISMO** DE LA POLICÍA EN LOS ENCUENTROS CON LOS CIUDADANOS SEGÚN DOMINIO (Tamaño de la localidad)

DOMINIO: Tamaño de la localidad		¿La policia en los encuentros con los ciudadanos actúa con Profesionalismo?		
		Total	Si	No
<b>Área Metropolitana</b>	TOTAL	972.893	197.870	775.023
	%	100,00%	20,34%	79,66%
	CV%	0,00%	9,81%	2,51%
<b>Ciudades Grandes</b>	TOTAL	1.741.259	376.829	1.364.430
	%	100,00%	21,64%	78,36%
	CV%	0,00%	5,11%	1,41%
<b>Ciudades Medianas</b>	TOTAL	966.457	242.783	723.674
	%	100,00%	25,12%	74,88%
	CV%	0,00%	5,14%	1,72%
<b>Ciudades Pequeñas</b>	TOTAL	2.739.928	843.692	1.896.236
	%	100,00%	30,79%	69,21%
	CV%	0,00%	4,20%	1,87%
<b>Total</b>	TOTAL	6.420.537	1.661.174	4.759.363
	%	100,00%	25,87%	74,13%
	CV%	0,00%	2,75%	0,96%

TOTAL DE HOGARES POR APRECIACIÓN DE LA **CORTESÍA** DE LA POLICÍA EN LOS ENCUENTROS CON LOS CIUDADANOS SEGÚN DOMINIO (Tamaño de la localidad)

DOMINIO: Tamaño de la localidad		¿La policía en los encuentros con los ciudadanos actúa con Cortesía?		
		Total	Si	No
<b>Área Metropolitana</b>	TOTAL	972.893	252.748	720.145
	%	100,00%	25,98%	74,02%
	CV%	0,00%	8,72%	3,06%
<b>Ciudades Grandes</b>	TOTAL	1.741.259	597.029	1.144.230
	%	100,00%	34,29%	65,71%
	CV%	0,00%	3,75%	1,96%
<b>Ciudades Medianas</b>	TOTAL	966.457	347.601	618.856
	%	100,00%	35,97%	64,03%
	CV%	0,00%	3,75%	2,11%
<b>Ciudades Pequeñas</b>	TOTAL	2.739.928	1.194.260	1.545.668
	%	100,00%	43,59%	56,41%
	CV%	0,00%	2,90%	2,24%
<b>Total</b>	TOTAL	6.420.537	2.391.638	4.028.899
	%	100,00%	37,25%	62,75%
	CV%	0,00%	2,00%	1,19%

TOTAL DE HOGARES POR APRECIACIÓN DE LA **PREPOTENCIA** DE LA POLICÍA EN LOS ENCUENTROS CON LOS CIUDADANOS SEGÚN DOMINIO (Tamaño de la localidad)

DOMINIO: Tamaño de la localidad		¿La policía en los encuentros con los ciudadanos actúa con Prepotencia?		
		Total	Si	No
<b>Área Metropolitana</b>	TOTAL	972.893	368.296	604.597
	%	100,00%	37,86%	62,14%
	CV%	0,00%	5,57%	3,39%
<b>Ciudades Grandes</b>	TOTAL	1.741.259	617.204	1.124.055
	%	100,00%	35,45%	64,55%
	CV%	0,00%	3,20%	1,76%
<b>Ciudades Medianas</b>	TOTAL	966.457	327.171	639.286
	%	100,00%	33,85%	66,15%
	CV%	0,00%	4,17%	2,13%
<b>Ciudades Pequeñas</b>	TOTAL	2.739.928	813.973	1.925.955
	%	100,00%	29,71%	70,29%
	CV%	0,00%	3,70%	1,57%
<b>Total</b>	TOTAL	6.420.537	2.126.644	4.293.893
	%	100,00%	33,12%	66,88%
	CV%	0,00%	2,00%	0,99%

TOTAL DE HOGARES POR APRECIACIÓN DE LA **VIOLENCIA** DE LA POLICÍA EN LOS ENCUENTROS CON LOS CIUDADANOS SEGÚN DOMINIO (Tamaño de la localidad)

DOMINIO: Tamaño de la localidad		¿La policía en los encuentros con los ciudadanos actúa con Violencia?		
		Total	Si	No
<b>Área Metropolitana</b>	TOTAL	972.893	138.081	834.812
	%	100,00%	14,19%	85,81%
	CV%	0,00%	13,31%	2,20%
<b>Ciudades Grandes</b>	TOTAL	1.741.259	305.257	1.436.002
	%	100,00%	17,53%	82,47%
	CV%	0,00%	5,84%	1,24%
<b>Ciudades Medianas</b>	TOTAL	966.457	197.409	769.048
	%	100,00%	20,43%	79,57%
	CV%	0,00%	6,41%	1,65%
<b>Ciudades Pequeñas</b>	TOTAL	2.739.928	388.539	2.351.389
	%	100,00%	14,18%	85,82%
	CV%	0,00%	6,05%	1,00%
<b>Total</b>	TOTAL	6.420.537	1.029.286	5.391.251
	%	100,00%	16,03%	83,97%
	CV%	0,00%	3,49%	0,67%

TOTAL DE HOGARES POR APRECIACIÓN DE LA **ATENCIÓN** DE LA POLICÍA EN LOS ENCUENTROS CON LOS CIUDADANOS SEGÚN DOMINIO (Tamaño de la localidad)

DOMINIO: Tamaño de la localidad		¿La policía en los encuentros con los ciudadanos actúa con Atención?		
		Total	Si	No
<b>Área Metropolitana</b>	TOTAL	972.893	91.549	881.344
	%	100,00%	9,41%	90,59%
	CV%	0,00%	11,01%	1,14%
<b>Ciudades Grandes</b>	TOTAL	1.741.259	361.758	1.379.501
	%	100,00%	20,78%	79,22%
	CV%	0,00%	5,03%	1,32%
<b>Ciudades Medianas</b>	TOTAL	966.457	162.231	804.226
	%	100,00%	16,79%	83,21%
	CV%	0,00%	7,65%	1,54%
<b>Ciudades Pequeñas</b>	TOTAL	2.739.928	466.012	2.273.916
	%	100,00%	17,01%	82,99%
	CV%	0,00%	5,45%	1,12%
<b>Total</b>	TOTAL	6.420.537	1.081.550	5.338.987
	%	100,00%	16,85%	83,15%
	CV%	0,00%	3,12%	0,63%

TOTAL DE HOGARES POR APRECIACIÓN DE LA ***PRONTITUD*** DE LA POLICÍA EN LOS ENCUENTROS CON LOS CIUDADANOS SEGÚN DOMINIO (Tamaño de la localidad)

DOMINIO: Tamaño de la localidad		¿La policía en los encuentros con los ciudadanos actúa con Prontitud?		
		Total	Si	No
<b>Área Metropolitana</b>	TOTAL	972.893	23.021	949.872
	%	100,00%	2,37%	97,63%
	CV%	0,00%	21,90%	0,53%
<b>Ciudades Grandes</b>	TOTAL	1.741.259	72.153	1.669.106
	%	100,00%	4,14%	95,86%
	CV%	0,00%	10,83%	0,47%
<b>Ciudades Medianas</b>	TOTAL	966.457	46.671	919.786
	%	100,00%	4,83%	95,17%
	CV%	0,00%	14,64%	0,74%
<b>Ciudades Pequeñas</b>	TOTAL	2.739.928	123.721	2.616.207
	%	100,00%	4,52%	95,48%
	CV%	0,00%	10,51%	0,50%
<b>Total</b>	TOTAL	6.420.537	265.566	6.154.971
	%	100,00%	4,14%	95,86%
	CV%	0,00%	6,43%	0,28%

TOTAL DE HOGARES POR APRECIACIÓN DE LA ***INDIFERENCIA*** DE LA POLICÍA EN LOS ENCUENTROS CON LOS CIUDADANOS SEGÚN DOMINIO (Tamaño de la localidad)

DOMINIO: Tamaño de la localidad		¿La policía en los encuentros con los ciudadanos actúa con Indiferencia?		
		Total	Si	No
<b>Área Metropolitana</b>	TOTAL	972.893	434.828	538.065
	%	100,00%	44,69%	55,31%
	CV%	0,00%	5,59%	4,52%
<b>Ciudades Grandes</b>	TOTAL	1.741.259	625.773	1.115.486
	%	100,00%	35,94%	64,06%
	CV%	0,00%	3,14%	1,76%
<b>Ciudades Medianas</b>	TOTAL	966.457	306.326	660.131
	%	100,00%	31,70%	68,30%
	CV%	0,00%	4,10%	1,90%
<b>Ciudades Pequeñas</b>	TOTAL	2.739.928	890.899	1.849.029
	%	100,00%	32,52%	67,48%
	CV%	0,00%	3,26%	1,57%
<b>Total</b>	TOTAL	6.420.537	2.257.826	4.162.711
	%	100,00%	35,17%	64,83%
	CV%	0,00%	1,94%	1,05%

TOTAL DE HOGARES POR APRECIACIÓN DEL **MALTRATO** DE LA POLICÍA EN LOS ENCUENTROS CON LOS CIUDADANOS SEGÚN DOMINIO (Tamaño de la localidad)

DOMINIO: Tamaño de la localidad		¿La policía en los encuentros con los ciudadanos actúa con Maltrato?		
		Total	Si	No
<b>Área Metropolitana</b>	TOTAL	972.893	214.691	758.202
	%	100,00%	22,07%	77,93%
	CV%	0,00%	7,31%	2,07%
<b>Ciudades Grandes</b>	TOTAL	1.741.259	355.929	1.385.330
	%	100,00%	20,44%	79,56%
	CV%	0,00%	5,42%	1,39%
<b>Ciudades Medianas</b>	TOTAL	966.457	191.400	775.057
	%	100,00%	19,80%	80,20%
	CV%	0,00%	5,68%	1,40%
<b>Ciudades Pequeñas</b>	TOTAL	2.739.928	471.596	2.268.332
	%	100,00%	17,21%	82,79%
	CV%	0,00%	5,27%	1,10%
<b>Total</b>	TOTAL	6.420.537	1.233.616	5.186.921
	%	100,00%	19,21%	80,79%
	CV%	0,00%	2,93%	0,70%

TOTAL DE HOGARES QUE POSEEN O NO **ALARMA** COMO MEDIDA DE SEGURIDAD EN EL HOGAR SEGÚN DOMINIO (Tamaño de la localidad)

DOMINIO: Tamaño de la localidad		Total	Poseen	No Poseen
<b>Área Metropolitana</b>	TOTAL	972.893	7.865	965.028
	%	100,00%	0,81%	99,19%
	CV%	0,00%	78,21%	0,64%
<b>Ciudades Grandes</b>	TOTAL	1.741.259	43.264	1.697.995
	%	100,00%	2,48%	97,52%
	CV%	0,00%	22,25%	0,57%
<b>Ciudades Medianas</b>	TOTAL	966.457	8.042	958.415
	%	100,00%	0,83%	99,17%
	CV%	0,00%	24,02%	0,20%
<b>Ciudades Pequeñas</b>	TOTAL	2.739.928	23.068	2.716.860
	%	100,00%	0,84%	99,16%
	CV%	0,00%	34,12%	0,29%
<b>Total</b>	TOTAL	6.420.537	82.239	6.338.298
	%	100,00%	1,28%	98,72%
	CV%	0,00%	17,12%	0,22%

**TOTAL DE HOGARES QUE POSEEN O NO CERRADURA DE SEGURIDAD/PUERTA O REJA BLINDADA COMO MEDIDA DE SEGURIDAD EN EL HOGAR SEGÚN DOMINIO (Tamaño de la localidad)**

DOMINIO: Tamaño de la localidad		Total	Poseen	No Poseen
<b>Área Metropolitana</b>	TOTAL	972.893	234.742	738.151
	%	100,00%	24,13%	75,87%
	CV%	0,00%	13,44%	4,28%
<b>Ciudades Grandes</b>	TOTAL	1.741.259	655.394	1.085.865
	%	100,00%	37,64%	62,36%
	CV%	0,00%	5,78%	3,49%
<b>Ciudades Medianas</b>	TOTAL	966.457	319.618	646.839
	%	100,00%	33,07%	66,93%
	CV%	0,00%	7,07%	3,49%
<b>Ciudades Pequeñas</b>	TOTAL	2.739.928	934.668	1.805.260
	%	100,00%	34,11%	65,89%
	CV%	0,00%	5,55%	2,87%
<b>Total</b>	TOTAL	6.420.537	2.144.422	4.276.115
	%	100,00%	33,40%	66,60%
	CV%	0,00%	3,09%	1,55%

**TOTAL DE HOGARES QUE POSEEN O NO VIGILANCIA PRIVADA/PORTERO COMO MEDIDA DE SEGURIDAD EN EL HOGAR SEGÚN DOMINIO (Tamaño de la localidad)**

DOMINIO: Tamaño de la localidad		Total	Poseen	No Poseen
<b>Área Metropolitana</b>	TOTAL	972.893	13.493	959.400
	%	100,00%	1,39%	98,61%
	CV%	0,00%	61,29%	0,86%
<b>Ciudades Grandes</b>	TOTAL	1.741.259	63.224	1.678.035
	%	100,00%	3,63%	96,37%
	CV%	0,00%	24,53%	0,92%
<b>Ciudades Medianas</b>	TOTAL	966.457	21.926	944.531
	%	100,00%	2,27%	97,73%
	CV%	0,00%	23,48%	0,55%
<b>Ciudades Pequeñas</b>	TOTAL	2.739.928	40.261	2.699.667
	%	100,00%	1,47%	98,53%
	CV%	0,00%	24,64%	0,37%
<b>Total</b>	TOTAL	6.420.537	138.904	6.281.633
	%	100,00%	2,16%	97,84%
	CV%	0,00%	15,05%	0,33%



**TOTAL DE HOGARES QUE POSEEN O NO CERCAS, MURALLAS, ALAMBRE DE PÚAS O ELECTRIFICADOS, PICO DE BOTELLA, ETC. COMO MEDIDA DE SEGURIDAD EN EL HOGAR SEGÚN DOMINIO (Tamaño de la localidad)**

DOMINIO: Tamaño de la localidad		Total	Poseen	No Poseen
<b>Área Metropolitana</b>	TOTAL	972.893	46.438	926.455
	%	100,00%	4,77%	95,23%
	CV%	0,00%	30,19%	1,51%
<b>Ciudades Grandes</b>	TOTAL	1.741.259	383.790	1.357.469
	%	100,00%	22,04%	77,96%
	CV%	0,00%	7,65%	2,16%
<b>Ciudades Medianas</b>	TOTAL	966.457	236.986	729.471
	%	100,00%	24,52%	75,48%
	CV%	0,00%	8,50%	2,76%
<b>Ciudades Pequeñas</b>	TOTAL	2.739.928	526.235	2.213.693
	%	100,00%	19,21%	80,79%
	CV%	0,00%	6,59%	1,57%
<b>Total</b>	TOTAL	6.420.537	1.193.449	5.227.088
	%	100,00%	18,59%	81,41%
	CV%	0,00%	4,12%	0,94%

**TOTAL DE HOGARES QUE POSEEN O NO PLAN DE VIGILANCIA VECINAL COMO MEDIDA DE SEGURIDAD EN EL HOGAR SEGÚN DOMINIO (Tamaño de la localidad)**

DOMINIO: Tamaño de la localidad		Total	Poseen	No Poseen
<b>Área Metropolitana</b>	TOTAL	972.893	14.292	958.601
	%	100,00%	1,47%	98,53%
	CV%	0,00%	46,79%	0,70%
<b>Ciudades Grandes</b>	TOTAL	1.741.259	32.601	1.708.658
	%	100,00%	1,87%	98,13%
	CV%	0,00%	30,37%	0,58%
<b>Ciudades Medianas</b>	TOTAL	966.457	10.875	955.582
	%	100,00%	1,13%	98,87%
	CV%	0,00%	31,12%	0,35%
<b>Ciudades Pequeñas</b>	TOTAL	2.739.928	7.269	2.732.659
	%	100,00%	0,27%	99,73%
	CV%	0,00%	28,28%	0,08%
<b>Total</b>	TOTAL	6.420.537	65.037	6.355.500
	%	100,00%	1,01%	98,99%
	CV%	0,00%	19,48%	0,20%

TOTAL DE HOGARES QUE POSEEN O NO **PERRO GUARDIÁN** COMO MEDIDA DE SEGURIDAD EN EL HOGAR SEGÚN DOMINIO (Tamaño de la localidad)

DOMINIO: Tamaño de la localidad		Total	Poseen	No Poseen
<b>Área Metropolitana</b>	TOTAL	972.893	133.773	839.120
	%	100,00%	13,75%	86,25%
	CV%	0,00%	11,72%	1,87%
<b>Ciudades Grandes</b>	TOTAL	1.741.259	538.510	1.202.749
	%	100,00%	30,93%	69,07%
	CV%	0,00%	4,66%	2,08%
<b>Ciudades Medianas</b>	TOTAL	966.457	309.680	656.777
	%	100,00%	32,04%	67,96%
	CV%	0,00%	5,42%	2,56%
<b>Ciudades Pequeñas</b>	TOTAL	2.739.928	992.424	1.747.504
	%	100,00%	36,22%	63,78%
	CV%	0,00%	3,94%	2,24%
<b>Total</b>	TOTAL	6.420.537	1.974.387	4.446.150
	%	100,00%	30,75%	69,25%
	CV%	0,00%	2,67%	1,19%

TOTAL DE HOGARES QUE POSEEN O NO **REJAS EN VENTANAS Y BALCONES** COMO MEDIDA DE SEGURIDAD EN EL HOGAR SEGÚN DOMINIO (Tamaño de la localidad)

DOMINIO: Tamaño de la localidad		Total	Poseen	No Poseen
<b>Área Metropolitana</b>	TOTAL	972.893	761.686	211.207
	%	100,00%	78,29%	21,71%
	CV%	0,00%	3,27%	11,79%
<b>Ciudades Grandes</b>	TOTAL	1.741.259	1.034.249	707.010
	%	100,00%	59,40%	40,60%
	CV%	0,00%	3,19%	4,67%
<b>Ciudades Medianas</b>	TOTAL	966.457	587.020	379.437
	%	100,00%	60,74%	39,26%
	CV%	0,00%	3,68%	5,70%
<b>Ciudades Pequeñas</b>	TOTAL	2.739.928	1.342.219	1.397.709
	%	100,00%	48,99%	51,01%
	CV%	0,00%	3,31%	3,18%
<b>Total</b>	TOTAL	6.420.537	3.725.174	2.695.363
	%	100,00%	58,02%	41,98%
	CV%	0,00%	1,73%	2,39%

TOTAL DE HOGARES QUE **NO POSEEN PROTECCIÓN** DE SEGURIDAD EN EL HOGAR SEGÚN DOMINIO (Tamaño de la localidad)

DOMINIO: Tamaño de la localidad		Total	Poseen	No Poseen
<b>Área Metropolitana</b>	TOTAL	972.893	878.132	94.761
	%	100,00%	90,26%	9,74%
	CV%	0,00%	1,73%	16,03%
<b>Ciudades Grandes</b>	TOTAL	1.741.259	1.588.357	152.902
	%	100,00%	91,22%	8,78%
	CV%	0,00%	1,02%	10,59%
<b>Ciudades Medianas</b>	TOTAL	966.457	852.027	114.430
	%	100,00%	88,16%	11,84%
	CV%	0,00%	1,47%	10,95%
<b>Ciudades Pequeñas</b>	TOTAL	2.739.928	2.214.852	525.076
	%	100,00%	80,84%	19,16%
	CV%	0,00%	1,60%	6,73%
<b>Total</b>	TOTAL	6.420.537	5.533.368	887.169
	%	100,00%	86,18%	13,82%
	CV%	0,00%	0,78%	4,87%

TOTAL DE HOGARES QUE **ESPERAN QUE LOS VECINOS LLAMEN A LA POLICIA** PARA ASI MEJORAR EL DESEMPEÑO POLICIAL PARA INCREMENTAR LA SEGURIDAD SEGÚN DOMINIO (Tamaño de la localidad)

DOMINIO: Tamaño de la localidad		¿La mejor forma de optimizar el desempeño policial para incrementar la seguridad es: Esperar que los vecinos llamen a la policía en cada caso?		
		Total	Si	No
<b>Área Metropolitana</b>	TOTAL	972.893	68.834	904.059
	%	100,00%	7,08%	92,92%
	CV%	0,00%	16,36%	1,25%
<b>Ciudades Grandes</b>	TOTAL	1.741.259	168.441	1.572.818
	%	100,00%	9,67%	90,33%
	CV%	0,00%	7,08%	0,76%
<b>Ciudades Medianas</b>	TOTAL	966.457	82.481	883.976
	%	100,00%	8,53%	91,47%
	CV%	0,00%	10,96%	1,02%
<b>Ciudades Pequeñas</b>	TOTAL	2.739.928	270.963	2.468.965
	%	100,00%	9,89%	90,11%
	CV%	0,00%	6,76%	0,74%
<b>Total</b>	TOTAL	6.420.537	590.719	5.829.818
	%	100,00%	9,20%	90,80%
	CV%	0,00%	4,41%	0,45%

TOTAL DE HOGARES QUE PIENSAN QUE **EXTENDER EL PATRULLAJE CONTINUAMENTE** MEJORARÍA EL DESEMPEÑO POLICIAL PARA INCREMENTAR LA SEGURIDAD SEGÚN DOMINIO (Tamaño de la localidad)

DOMINIO: Tamaño de la localidad		¿La mejor forma de optimizar el desempeño policial para incrementar la seguridad es: Extender el patrullaje continuamente?		
		Total	Si	No
<b>Área Metropolitana</b>	TOTAL	972.893	855.186	117.707
	%	100,00%	87,90%	12,10%
	CV%	0,00%	1,28%	9,32%
<b>Ciudades Grandes</b>	TOTAL	1.741.259	1.483.162	258.097
	%	100,00%	85,18%	14,82%
	CV%	0,00%	1,05%	6,02%
<b>Ciudades Medianas</b>	TOTAL	966.457	841.104	125.353
	%	100,00%	87,03%	12,97%
	CV%	0,00%	1,15%	7,69%
<b>Ciudades Pequeñas</b>	TOTAL	2.739.928	2.357.839	382.089
	%	100,00%	86,05%	13,95%
	CV%	0,00%	0,96%	5,95%
<b>Total</b>	TOTAL	6.420.537	5.537.291	883.246
	%	100,00%	86,24%	13,76%
	CV%	0,00%	0,56%	3,51%

TOTAL DE HOGARES QUE PIENSAN QUE **REALIZAR OPERATIVOS ALGUNOS DÍAS Y HORAS DE LA SEMANA** MEJORARÍA EL DESEMPEÑO POLICIAL PARA INCREMENTAR LA SEGURIDAD SEGÚN DOMINIO (Tamaño de la localidad)

DOMINIO: Tamaño de la localidad		¿La mejor forma de optimizar el desempeño policial para incrementar la seguridad es: Realizar operativos algunos días y horas de la semana?		
		Total	Si	No
<b>Área Metropolitana</b>	TOTAL	972.893	584.927	387.966
	%	100,00%	60,12%	39,88%
	CV%	0,00%	3,77%	5,68%
<b>Ciudades Grandes</b>	TOTAL	1.741.259	919.890	821.369
	%	100,00%	52,83%	47,17%
	CV%	0,00%	2,54%	2,85%
<b>Ciudades Medianas</b>	TOTAL	966.457	576.468	389.989
	%	100,00%	59,65%	40,35%
	CV%	0,00%	2,58%	3,82%
<b>Ciudades Pequeñas</b>	TOTAL	2.739.928	1.697.508	1.042.420
	%	100,00%	61,95%	38,05%
	CV%	0,00%	2,17%	3,54%
<b>Total</b>	TOTAL	6.420.537	3.778.793	2.641.744
	%	100,00%	58,85%	41,15%
	CV%	0,00%	1,33%	1,91%

TOTAL DE HOGARES QUE PIENSAN QUE **ESTABLECER ALGUNA RED DE INFORMANTES DE LA POLICÍA** MEJORARÍA EL DESEMPEÑO POLICIAL PARA INCREMENTAR LA SEGURIDAD SEGÚN DOMINIO (Tamaño de la localidad)

DOMINIO: Tamaño de la localidad		¿La mejor forma de optimizar el desempeño policial para incrementar la seguridad es: Establecer alguna red de informantes de la policía?		
		Total	Si	No
Área Metropolitana	TOTAL	972.893	90.386	882.507
	%	100,00%	9,29%	90,71%
	CV%	0,00%	14,05%	1,44%
Ciudades Grandes	TOTAL	1.741.259	139.197	1.602.062
	%	100,00%	7,99%	92,01%
	CV%	0,00%	7,27%	0,63%
Ciudades Medianas	TOTAL	966.457	65.931	900.526
	%	100,00%	6,82%	93,18%
	CV%	0,00%	9,56%	0,70%
Ciudades Pequeñas	TOTAL	2.739.928	184.386	2.555.542
	%	100,00%	6,73%	93,27%
	CV%	0,00%	9,34%	0,67%
Total	TOTAL	6.420.537	479.900	5.940.637
	%	100,00%	7,47%	92,53%
	CV%	0,00%	5,07%	0,41%

TOTAL DE HOGARES QUE PIENSAN QUE **EFECTUAR REUNIONES PERIÓDICAS CON LOS VECINOS Y LA POLICÍA PARA RESOLVER PROBLEMAS** MEJORARÍA EL DESEMPEÑO POLICIAL PARA INCREMENTAR LA SEGURIDAD SEGÚN DOMINIO (Tamaño de la localidad)

DOMINIO: Tamaño de la localidad		¿La mejor forma de optimizar el desempeño policial para incrementar la seguridad es: Efectuar reuniones periódicas con los vecinos y la policía para resolver problemas?		
		Total	Si	No
Área Metropolitana	TOTAL	972.893	136.447	836.446
	%	100,00%	14,02%	85,98%
	CV%	0,00%	11,49%	1,87%
Ciudades Grandes	TOTAL	1.741.259	498.520	1.242.739
	%	100,00%	28,63%	71,37%
	CV%	0,00%	4,38%	1,76%
Ciudades Medianas	TOTAL	966.457	246.720	719.737
	%	100,00%	25,53%	74,47%
	CV%	0,00%	5,66%	1,94%
Ciudades Pequeñas	TOTAL	2.739.928	674.633	2.065.295
	%	100,00%	24,62%	75,38%
	CV%	0,00%	5,00%	1,63%
Total	TOTAL	6.420.537	1.556.320	4.864.217
	%	100,00%	24,24%	75,76%
	CV%	0,00%	2,86%	0,91%

**TOTAL DE HOGARES QUE PIENSAN QUE COLOCAR BUZONES DE DENUNCIAS CONFIDENCIALES MEJORARÍA EL DESEMPEÑO POLICIAL PARA INCREMENTAR LA SEGURIDAD SEGÚN DOMINIO (Tamaño de la localidad)**

DOMINIO: Tamaño de la localidad		¿La mejor forma de optimizar el desempeño policial para incrementar la seguridad es: Colocar buzones de denuncias confidenciales?		
		Total	Si	No
Área Metropolitana	TOTAL	972.893	80.785	892.108
	%	100,00%	8,30%	91,70%
	CV%	0,00%	11,95%	1,08%
Ciudades Grandes	TOTAL	1.741.259	170.659	1.570.600
	%	100,00%	9,80%	90,20%
	CV%	0,00%	7,60%	0,83%
Ciudades Medianas	TOTAL	966.457	66.370	900.087
	%	100,00%	6,87%	93,13%
	CV%	0,00%	9,77%	0,72%
Ciudades Pequeñas	TOTAL	2.739.928	159.491	2.580.437
	%	100,00%	5,82%	94,18%
	CV%	0,00%	7,78%	0,48%
Total	TOTAL	6.420.537	477.305	5.943.232
	%	100,00%	7,43%	92,57%
	CV%	0,00%	4,46%	0,36%

**TOTAL DE HOGARES POR TIPO DE PROBLEMA PRINCIPAL QUE ENFRENTA LA POLICIA PARA COMBATIR LA INSEGURIDAD PERSONAL EN EL LUGAR DE RESIDENCIA SEGÚN DOMINIO (Tamaño de la localidad)**

DOMINIO: Tamaño de la localidad		Total	Poco Personal Policial	Falta de apoyo de la comunidad	Falta de Recursos Económicos	Falta de entrenamiento de la policia	Falta de equipamiento	Corrupción Policial	Otro	No Declarado
Área Metropolitana	TOTAL	972.893	156.977	139.746	122.074	60.417	94.547	325.937	71.228	1.967
	%	100,00%	16,14%	14,36%	12,55%	6,21%	9,72%	33,50%	7,32%	0,20%
	CV%	0,00%	11,07%	12,10%	10,01%	13,18%	9,38%	5,97%	13,19%	71,16%
Ciudades Grandes	TOTAL	1.741.259	441.564	216.698	141.125	149.164	157.018	582.087	52.646	957
	%	100,00%	25,36%	12,44%	8,10%	8,57%	9,02%	33,43%	3,02%	0,05%
	CV%	0,00%	4,26%	5,94%	6,67%	7,93%	7,21%	3,82%	13,09%	59,83%
Ciudades Medianas	TOTAL	966.457	265.472	142.596	93.607	93.214	112.070	231.090	27.983	425
	%	100,00%	27,47%	14,75%	9,69%	9,64%	11,60%	23,91%	2,90%	0,04%
	CV%	0,00%	5,30%	7,10%	8,26%	7,48%	6,95%	5,18%	16,83%	72,05%
Ciudades Pequeñas	TOTAL	2.739.928	914.772	344.121	218.207	230.160	372.589	556.256	99.194	4.629
	%	100,00%	33,39%	12,56%	7,96%	8,40%	13,60%	20,30%	3,62%	0,17%
	CV%	0,00%	3,90%	6,63%	6,50%	7,66%	5,44%	5,30%	15,41%	43,12%
Total	TOTAL	6.420.537	1.778.785	843.161	575.013	532.955	736.224	1.695.370	251.051	7.978
	%	100,00%	27,70%	13,13%	8,96%	8,30%	11,47%	26,41%	3,91%	0,12%
	CV%	0,00%	2,51%	3,88%	3,84%	4,34%	3,58%	2,62%	7,74%	31,60%

TOTAL DE HOGARES POR CALIFICACIÓN DEL ORGANISMO **CICPC** SEGÚN DOMINIO (Tamaño de la localidad)

DOMINIO: Tamaño de la localidad		Total	Muy Buena	Buena	Mala	Muy Mala	NS/NR	No Declarado
<b>Área Metropolitana</b>	TOTAL	972.893	64.662	605.135	146.850	24.245	123.142	8.859
	%	100,00%	6,65%	62,20%	15,09%	2,49%	12,66%	0,91%
	CV%	0,00%	14,18%	3,54%	10,27%	19,98%	12,48%	46,94%
<b>Ciudades Grandes</b>	TOTAL	1.741.259	81.119	841.816	326.441	87.145	402.100	2.638
	%	100,00%	4,66%	48,35%	18,75%	5,00%	23,09%	0,15%
	CV%	0,00%	10,54%	3,10%	5,58%	11,58%	4,89%	43,05%
<b>Ciudades Medianas</b>	TOTAL	966.457	34.139	523.972	170.740	27.158	208.044	2.404
	%	100,00%	3,53%	54,22%	17,67%	2,81%	21,53%	0,25%
	CV%	0,00%	12,82%	2,91%	6,21%	16,50%	5,36%	36,50%
<b>Ciudades Pequeñas</b>	TOTAL	2.739.928	91.119	1.466.208	477.952	57.477	640.854	6.318
	%	100,00%	3,33%	53,51%	17,44%	2,10%	23,39%	0,23%
	CV%	0,00%	13,16%	2,16%	5,56%	16,46%	4,53%	36,58%
<b>Total</b>	TOTAL	6.420.537	271.039	3.437.131	1.121.983	196.025	1.374.140	20.219
	%	100,00%	4,22%	53,53%	17,47%	3,05%	21,40%	0,31%
	CV%	0,00%	6,53%	1,39%	3,25%	7,82%	2,81%	24,75%

TOTAL DE HOGARES POR CALIFICACIÓN DEL ORGANISMO **PM / POLICÍA DEL ESTADO** SEGÚN DOMINIO (Tamaño de la localidad)

DOMINIO: Tamaño de la localidad		Total	Muy Buena	Buena	Mala	Muy Mala	NS/NR	No Declarado
<b>Área Metropolitana</b>	TOTAL	972.893	5.649	251.272	455.089	192.219	59.070	9.594
	%	100,00%	0,58%	25,83%	46,78%	19,76%	6,07%	0,99%
	CV%	0,00%	44,28%	6,33%	4,94%	10,05%	14,68%	43,46%
<b>Ciudades Grandes</b>	TOTAL	1.741.259	25.784	661.773	710.467	163.461	176.631	3.143
	%	100,00%	1,48%	38,01%	40,80%	9,39%	10,14%	0,18%
	CV%	0,00%	17,74%	3,07%	2,92%	8,31%	7,15%	42,21%
<b>Ciudades Medianas</b>	TOTAL	966.457	7.139	398.792	361.513	61.114	135.685	2.214
	%	100,00%	0,74%	41,26%	37,41%	6,32%	14,04%	0,23%
	CV%	0,00%	26,20%	3,51%	3,94%	10,42%	7,90%	32,15%
<b>Ciudades Pequeñas</b>	TOTAL	2.739.928	30.058	1.153.551	1.102.802	148.366	298.436	6.715
	%	100,00%	1,10%	42,10%	40,25%	5,41%	10,89%	0,25%
	CV%	0,00%	17,16%	2,83%	3,21%	10,59%	6,90%	29,81%
<b>Total</b>	TOTAL	6.420.537	68.630	2.465.388	2.629.871	565.160	669.822	21.666
	%	100,00%	1,07%	38,40%	40,96%	8,80%	10,43%	0,34%
	CV%	0,00%	11,03%	1,74%	1,79%	5,20%	3,94%	22,61%

**TOTAL DE HOGARES POR CALIFICACIÓN DEL ORGANISMO POLICÍA  
MUNICIPAL SEGÚN DOMINIO (Tamaño de la localidad)**

DOMINIO: Tamaño de la localidad		Total	Muy Buena	Buena	Mala	Muy Mala	NS/NR	No Declarado
<b>Área Metropolitana</b>	TOTAL	972.893	20.891	277.099	405.335	147.374	110.000	12.194
	%	100,00%	2,15%	28,48%	41,66%	15,15%	11,31%	1,25%
	CV%	0,00%	41,71%	6,79%	5,46%	11,99%	12,48%	37,96%
<b>Ciudades Grandes</b>	TOTAL	1.741.259	34.241	652.142	611.438	169.970	268.479	4.989
	%	100,00%	1,97%	37,45%	35,11%	9,76%	15,42%	0,29%
	CV%	0,00%	15,25%	3,24%	3,40%	7,95%	6,27%	36,45%
<b>Ciudades Medianas</b>	TOTAL	966.457	9.612	379.477	315.863	54.212	163.349	43.944
	%	100,00%	0,99%	39,26%	32,68%	5,61%	16,90%	4,55%
	CV%	0,00%	26,16%	3,60%	4,06%	11,19%	8,14%	13,20%
<b>Ciudades Pequeñas</b>	TOTAL	2.739.689	25.897	1.049.112	951.074	143.980	525.924	43.702
	%	100,00%	0,95%	38,29%	34,71%	5,26%	19,20%	1,60%
	CV%	0,00%	21,29%	3,46%	3,76%	10,82%	6,44%	22,93%
<b>Total</b>	TOTAL	6.420.298	90.641	2.357.830	2.283.710	515.536	1.067.752	104.829
	%	100,00%	1,41%	36,72%	35,57%	8,03%	16,63%	1,63%
	CV%	0,00%	13,05%	2,03%	2,09%	5,35%	3,90%	11,74%

**TOTAL DE HOGARES POR CALIFICACIÓN DEL ORGANISMO TRÁNSITO  
TERRESTRE SEGÚN DOMINIO (Tamaño de la localidad)**

DOMINIO: Tamaño de la localidad		Total	Muy Buena	Buena	Mala	Muy Mala	NS/NR	No Declarado
<b>Área Metropolitana</b>	TOTAL	972.893	34.407	489.263	199.719	46.994	189.330	13.180
	%	100,00%	3,54%	50,29%	20,53%	4,83%	19,46%	1,35%
	CV%	0,00%	24,03%	4,54%	9,71%	21,47%	12,34%	35,21%
<b>Ciudades Grandes</b>	TOTAL	1.741.259	40.166	668.422	435.201	172.186	421.232	4.052
	%	100,00%	2,31%	38,39%	24,99%	9,89%	24,19%	0,23%
	CV%	0,00%	13,37%	3,17%	4,02%	7,51%	4,85%	33,76%
<b>Ciudades Medianas</b>	TOTAL	966.457	16.225	418.219	229.271	55.915	243.173	3.654
	%	100,00%	1,68%	43,27%	23,72%	5,79%	25,16%	0,38%
	CV%	0,00%	18,13%	3,35%	4,63%	10,30%	5,91%	32,12%
<b>Ciudades Pequeñas</b>	TOTAL	2.739.928	44.459	1.245.639	716.918	134.650	588.846	9.416
	%	100,00%	1,62%	45,46%	26,17%	4,91%	21,49%	0,34%
	CV%	0,00%	14,17%	2,78%	4,42%	10,98%	5,22%	24,98%
<b>Total</b>	TOTAL	6.420.537	135.257	2.821.543	1.581.109	409.745	1.442.581	30.302
	%	100,00%	2,11%	43,95%	24,63%	6,38%	22,47%	0,47%
	CV%	0,00%	8,95%	1,64%	2,68%	5,45%	3,09%	18,46%



TOTAL DE HOGARES POR CALIFICACIÓN DEL ORGANISMO **DISIP** SEGÚN DOMINIO (Tamaño de la localidad)

DOMINIO: Tamaño de la localidad		Total	Muy Buena	Buena	Mala	Muy Mala	NS/NR	No Declarado
<b>Área Metropolitana</b>	TOTAL	972.893	33.015	354.417	251.709	38.706	277.553	17.493
	%	100,00%	3,39%	36,43%	25,87%	3,98%	28,53%	1,80%
	CV%	0,00%	28,12%	5,29%	8,80%	16,31%	7,68%	30,44%
<b>Ciudades Grandes</b>	TOTAL	1.741.259	53.115	505.384	244.155	121.181	810.104	7.320
	%	100,00%	3,05%	29,02%	14,02%	6,96%	46,52%	0,42%
	CV%	0,00%	13,41%	4,60%	6,53%	12,06%	3,10%	35,50%
<b>Ciudades Medianas</b>	TOTAL	966.457	11.318	293.605	99.078	41.990	513.475	6.991
	%	100,00%	1,17%	30,38%	10,25%	4,34%	53,13%	0,72%
	CV%	0,00%	19,48%	4,82%	7,86%	21,21%	3,35%	25,56%
<b>Ciudades Pequeñas</b>	TOTAL	2.739.928	66.535	998.552	303.958	62.906	1.294.671	13.306
	%	100,00%	2,43%	36,44%	11,09%	2,30%	47,25%	0,49%
	CV%	0,00%	22,76%	3,26%	7,37%	16,16%	3,04%	28,56%
<b>Total</b>	TOTAL	6.420.537	163.983	2.151.958	898.900	264.783	2.895.803	45.110
	%	100,00%	2,55%	33,52%	14,00%	4,12%	45,10%	0,70%
	CV%	0,00%	11,57%	2,09%	3,93%	7,81%	1,77%	16,40%

TOTAL DE HOGARES POR CALIFICACIÓN DEL ORGANISMO **GUARDIA NACIONAL** SEGÚN DOMINIO (Tamaño de la localidad)

DOMINIO: Tamaño de la localidad		Total	Muy Buena	Buena	Mala	Muy Mala	NS/NR	No Declarado
<b>Área Metropolitana</b>	TOTAL	972.893	133.404	573.680	122.274	39.485	92.478	11.572
	%	100,00%	13,71%	58,97%	12,57%	4,06%	9,51%	1,19%
	CV%	0,00%	11,52%	3,24%	10,71%	18,25%	14,73%	38,87%
<b>Ciudades Grandes</b>	TOTAL	1.741.259	134.211	849.867	317.397	116.270	321.264	2.250
	%	100,00%	7,71%	48,81%	18,23%	6,68%	18,45%	0,13%
	CV%	0,00%	7,46%	2,79%	5,27%	10,11%	5,73%	38,25%
<b>Ciudades Medianas</b>	TOTAL	966.457	49.058	559.747	139.689	27.268	186.786	3.909
	%	100,00%	5,08%	57,92%	14,45%	2,82%	19,33%	0,40%
	CV%	0,00%	10,80%	2,92%	7,54%	16,55%	7,04%	34,80%
<b>Ciudades Pequeñas</b>	TOTAL	2.739.928	191.132	1.652.357	409.292	91.668	387.043	8.436
	%	100,00%	6,98%	60,31%	14,94%	3,35%	14,13%	0,31%
	CV%	0,00%	13,01%	2,07%	5,91%	14,53%	5,72%	26,65%
<b>Total</b>	TOTAL	6.420.537	507.805	3.635.651	988.652	274.691	987.571	26.167
	%	100,00%	7,91%	56,63%	15,40%	4,28%	15,38%	0,41%
	CV%	0,00%	6,02%	1,28%	3,36%	7,09%	3,37%	20,60%

**TOTAL DE HOGARES POR CALIFICACIÓN DE LA FISCALÍA DEL MINISTERIO PÚBLICO SEGÚN DOMINIO (Tamaño de la localidad)**

DOMINIO: Tamaño de la localidad		Total	Muy Buena	Buena	Mala	Muy Mala	NS/NR	No Declarado
<b>Área Metropolitana</b>	TOTAL	972.893	36.535	363.337	200.845	68.158	292.565	11.453
	%	100,00%	3,76%	37,35%	20,64%	7,01%	30,07%	1,18%
	CV%	0,00%	22,25%	5,81%	8,87%	16,73%	8,47%	38,38%
<b>Ciudades Grandes</b>	TOTAL	1.741.259	47.435	561.981	265.477	139.743	721.898	4.725
	%	100,00%	2,72%	32,27%	15,25%	8,03%	41,46%	0,27%
	CV%	0,00%	14,26%	3,64%	5,45%	8,35%	3,33%	43,61%
<b>Ciudades Medianas</b>	TOTAL	966.457	10.761	307.205	119.406	42.407	481.939	4.739
	%	100,00%	1,11%	31,79%	12,36%	4,39%	49,87%	0,49%
	CV%	0,00%	15,71%	4,25%	7,68%	12,76%	3,06%	30,74%
<b>Ciudades Pequeñas</b>	TOTAL	2.739.928	42.191	939.896	323.388	97.925	1.328.964	7.564
	%	100,00%	1,54%	34,30%	11,80%	3,57%	48,50%	0,28%
	CV%	0,00%	16,27%	3,65%	6,19%	19,14%	2,82%	32,51%
<b>Total</b>	TOTAL	6.420.537	136.922	2.172.419	909.116	348.233	2.825.366	28.481
	%	100,00%	2,13%	33,84%	14,16%	5,42%	44,01%	0,44%
	CV%	0,00%	9,37%	2,09%	3,45%	7,17%	1,81%	19,99%

**TOTAL DE HOGARES POR CALIFICACIÓN DE LOS TRIBUNALES PENALES SEGÚN DOMINIO (Tamaño de la localidad)**

DOMINIO: Tamaño de la localidad		Total	Muy Buena	Buena	Mala	Muy Mala	NS/NR	No Declarado
<b>Área Metropolitana</b>	TOTAL	972.893	13.833	216.176	243.093	155.061	330.915	13.815
	%	100,00%	1,42%	22,22%	24,99%	15,94%	34,01%	1,42%
	CV%	0,00%	43,01%	7,41%	7,80%	11,90%	7,54%	33,13%
<b>Ciudades Grandes</b>	TOTAL	1.741.259	47.096	474.258	284.658	154.874	776.307	4.066
	%	100,00%	2,70%	27,24%	16,35%	8,89%	44,58%	0,23%
	CV%	0,00%	15,01%	4,18%	5,28%	7,64%	3,24%	49,50%
<b>Ciudades Medianas</b>	TOTAL	966.457	11.169	276.357	120.505	43.750	510.179	4.497
	%	100,00%	1,16%	28,59%	12,47%	4,53%	52,79%	0,47%
	CV%	0,00%	16,44%	4,60%	7,46%	11,31%	3,08%	28,46%
<b>Ciudades Pequeñas</b>	TOTAL	2.739.928	42.171	845.396	331.613	106.207	1.404.195	10.346
	%	100,00%	1,54%	30,85%	12,10%	3,88%	51,25%	0,38%
	CV%	0,00%	16,77%	3,80%	6,81%	17,87%	2,66%	28,19%
<b>Total</b>	TOTAL	6.420.537	114.269	1.812.187	979.869	459.892	3.021.596	32.724
	%	100,00%	1,78%	28,22%	15,26%	7,16%	47,06%	0,51%
	CV%	0,00%	10,29%	2,29%	3,42%	6,31%	1,71%	18,38%

TOTAL DE HOGARES QUE OPINAN QUE SU RAZÓN DE INSEGURIDAD MAS IMPORTANTE ES QUE SU **ZONA DE RESIDENCIA ESTÁ ALEJADA DE LOS MÓDULOS POLICIALES** SEGÚN DOMINIO (Tamaño de la localidad)

DOMINIO: Tamaño de la localidad		¿Considera que la razón más importante para sentirse inseguro es que: Su zona de residencia está alejada de los módulos policiales?		
		Total	Si	No
<b>Área Metropolitana</b>	TOTAL	972.893	446.347	526.546
	%	100,00%	45,88%	54,12%
	CV%	0,00%	5,89%	5,00%
<b>Ciudades Grandes</b>	TOTAL	1.741.259	757.728	983.531
	%	100,00%	43,52%	56,48%
	CV%	0,00%	3,89%	3,00%
<b>Ciudades Medianas</b>	TOTAL	966.457	471.336	495.121
	%	100,00%	48,77%	51,23%
	CV%	0,00%	3,93%	3,74%
<b>Ciudades Pequeñas</b>	TOTAL	2.739.928	1.632.402	1.107.526
	%	100,00%	59,58%	40,42%
	CV%	0,00%	2,60%	3,82%
<b>Total</b>	TOTAL	6.420.537	3.307.813	3.112.724
	%	100,00%	51,52%	48,48%
	CV%	0,00%	1,87%	1,98%

TOTAL DE HOGARES QUE OPINAN QUE SU RAZÓN DE INSEGURIDAD MAS IMPORTANTE ES QUE **LA POLICIA REALIZA POCOS RECORRIDOS EN SU LUGAR DE RESIDENCIA** SEGÚN DOMINIO (Tamaño de la localidad)

DOMINIO: Tamaño de la localidad		¿Considera que la razón más importante para sentirse inseguro es que: La policia realiza pocos recorridos en su lugar de residencia?		
		Total	Si	No
<b>Área Metropolitana</b>	TOTAL	972.893	684.252	288.641
	%	100,00%	70,33%	29,67%
	CV%	0,00%	2,85%	6,75%
<b>Ciudades Grandes</b>	TOTAL	1.741.259	1.354.564	386.695
	%	100,00%	77,79%	22,21%
	CV%	0,00%	1,29%	4,53%
<b>Ciudades Medianas</b>	TOTAL	966.457	795.976	170.481
	%	100,00%	82,36%	17,64%
	CV%	0,00%	1,40%	6,54%
<b>Ciudades Pequeñas</b>	TOTAL	2.739.928	2.263.029	476.899
	%	100,00%	82,59%	17,41%
	CV%	0,00%	1,05%	4,97%
<b>Total</b>	TOTAL	6.420.537	5.097.821	1.322.716
	%	100,00%	79,40%	20,60%
	CV%	0,00%	0,74%	2,84%

TOTAL DE HOGARES QUE OPINAN QUE SU RAZÓN DE INSEGURIDAD MAS IMPORTANTE ES QUE **ALGÚN MIEMBRO DE SU HOGAR HA SIDO VÍCTIMA DE ALGÚN DELITO** SEGÚN DOMINIO (Tamaño de la localidad)

DOMINIO: Tamaño de la localidad		¿Considera que la razón más importante para sentirse inseguro es que: Algún otro miembro de su hogar ha sido victima de algún delito?		
		Total	Si	No
<b>Área Metropolitana</b>	TOTAL	972.893	71.472	901.421
	%	100,00%	7,35%	92,65%
	CV%	0,00%	14,51%	1,15%
<b>Ciudades Grandes</b>	TOTAL	1.741.259	251.911	1.489.348
	%	100,00%	14,47%	85,53%
	CV%	0,00%	6,34%	1,07%
<b>Ciudades Medianas</b>	TOTAL	966.457	108.278	858.179
	%	100,00%	11,20%	88,80%
	CV%	0,00%	8,32%	1,05%
<b>Ciudades Pequeñas</b>	TOTAL	2.739.928	206.035	2.533.893
	%	100,00%	7,52%	92,48%
	CV%	0,00%	8,76%	0,71%
<b>Total</b>	TOTAL	6.420.537	637.696	5.782.841
	%	100,00%	9,93%	90,07%
	CV%	0,00%	4,42%	0,49%

TOTAL DE HOGARES QUE OPINAN QUE SU RAZÓN DE INSEGURIDAD MAS IMPORTANTE SE DEBE A **LAS INFORMACIONES TRANSMITIDAS POR LOS MEDIOS DE COMUNICACIÓN** SEGÚN DOMINIO (Tamaño de la localidad)

DOMINIO: Tamaño de la localidad		¿Considera que la razón más importante para sentirse inseguro es: Por las informaciones trasmitidas en los medios de comunicación?		
		Total	Si	No
<b>Área Metropolitana</b>	TOTAL	972.893	86.058	886.835
	%	100,00%	8,85%	91,15%
	CV%	0,00%	16,55%	1,61%
<b>Ciudades Grandes</b>	TOTAL	1.741.259	224.426	1.516.833
	%	100,00%	12,89%	87,11%
	CV%	0,00%	6,45%	0,95%
<b>Ciudades Medianas</b>	TOTAL	966.457	134.440	832.017
	%	100,00%	13,91%	86,09%
	CV%	0,00%	8,05%	1,30%
<b>Ciudades Pequeñas</b>	TOTAL	2.739.928	347.727	2.392.201
	%	100,00%	12,69%	87,31%
	CV%	0,00%	6,91%	1,00%
<b>Total</b>	TOTAL	6.420.537	792.651	5.627.886
	%	100,00%	12,35%	87,65%
	CV%	0,00%	4,09%	0,58%

TOTAL DE HOGARES QUE OPINAN QUE SU RAZÓN DE INSEGURIDAD MAS IMPORTANTE SE DEBE A **LAS ACTUACIONES VIOLENTAS POR PARTE DE LA POLICÍA** SEGÚN DOMINIO (Tamaño de la localidad)

DOMINIO: Tamaño de la localidad		¿Considera que la razón más importante para sentirse inseguro es: Por las actuaciones violentas por parte de la policia?		
		Total	Si	No
<b>Área Metropolitana</b>	TOTAL	972.893	66.214	906.679
	%	100,00%	6,81%	93,19%
	CV%	0,00%	14,73%	1,08%
<b>Ciudades Grandes</b>	TOTAL	1.741.259	90.666	1.650.593
	%	100,00%	5,21%	94,79%
	CV%	0,00%	9,89%	0,54%
<b>Ciudades Medianas</b>	TOTAL	966.457	40.112	926.345
	%	100,00%	4,15%	95,85%
	CV%	0,00%	10,86%	0,47%
<b>Ciudades Pequeñas</b>	TOTAL	2.739.928	106.402	2.633.526
	%	100,00%	3,88%	96,12%
	CV%	0,00%	11,11%	0,45%
<b>Total</b>	TOTAL	6.420.537	303.394	6.117.143
	%	100,00%	4,73%	95,27%
	CV%	0,00%	6,01%	0,30%

TOTAL DE HOGARES QUE OPINAN QUE SU RAZÓN DE INSEGURIDAD MAS IMPORTANTE ES QUE **NO CONFÍA EN EL SISTEMA DE JUSTICIA VENEZOLANO** SEGÚN DOMINIO (Tamaño de la localidad)

DOMINIO: Tamaño de la localidad		¿Considera que la razón más importante para sentirse inseguro es que: No confía en el sistema de justicia venezolano?		
		Total	Si	No
<b>Área Metropolitana</b>	TOTAL	972.893	328.364	644.529
	%	100,00%	33,75%	66,25%
	CV%	0,00%	6,52%	3,32%
<b>Ciudades Grandes</b>	TOTAL	1.741.259	406.019	1.335.240
	%	100,00%	23,32%	76,68%
	CV%	0,00%	5,06%	1,54%
<b>Ciudades Medianas</b>	TOTAL	966.457	193.495	772.962
	%	100,00%	20,02%	79,98%
	CV%	0,00%	6,30%	1,58%
<b>Ciudades Pequeñas</b>	TOTAL	2.739.928	371.030	2.368.898
	%	100,00%	13,54%	86,46%
	CV%	0,00%	6,10%	0,95%
<b>Total</b>	TOTAL	6.420.537	1.298.908	5.121.629
	%	100,00%	20,23%	79,77%
	CV%	0,00%	3,03%	0,77%

TOTAL DE HOGARES QUE OPINAN QUE SU RAZÓN DE INSEGURIDAD MAS IMPORTANTE ES QUE **HA SOLICITADO AYUDA A LA POLICÍA Y NO LE HAN ASISTIDO DEBIDAMENTE** SEGÚN DOMINIO (Tamaño de la localidad)

DOMINIO: Tamaño de la localidad		¿Considera que la razón más importante para sentirse inseguro es que: Ha solicitado ayuda a la policia y no le han asistido debidamente?		
		Total	Si	No
<b>Área Metropolitana</b>	TOTAL	972.893	123.507	849.386
	%	100,00%	12,69%	87,31%
	CV%	0,00%	10,02%	1,46%
<b>Ciudades Grandes</b>	TOTAL	1.741.259	259.266	1.481.993
	%	100,00%	14,89%	85,11%
	CV%	0,00%	6,39%	1,12%
<b>Ciudades Medianas</b>	TOTAL	966.457	111.489	854.968
	%	100,00%	11,54%	88,46%
	CV%	0,00%	8,07%	1,05%
<b>Ciudades Pequeñas</b>	TOTAL	2.739.928	261.832	2.478.096
	%	100,00%	9,56%	90,44%
	CV%	0,00%	7,03%	0,74%
<b>Total</b>	TOTAL	6.420.537	756.094	5.664.443
	%	100,00%	11,78%	88,22%
	CV%	0,00%	3,80%	0,51%

TOTAL DE HOGARES POR CALIFICACIÓN DE LA PRESENCIA INSTITUCIONAL DEL ESTADO VENEZOLANO SEGÚN DOMINIO (Tamaño de la localidad)

DOMINIO: Tamaño de la localidad		Total	Muy Fuerte	Fuerte	Débil	Muy Débil	No Declarado
<b>Área Metropolitana</b>	TOTAL	972.893	16.415	94.508	589.600	272.082	288
	%	100,00%	1,69%	9,71%	60,60%	27,97%	0,03%
	CV%	0,00%	28,38%	12,60%	3,64%	8,71%	99,99%
<b>Ciudades Grandes</b>	TOTAL	1.741.259	50.786	314.199	1.039.088	335.447	1.739
	%	100,00%	2,92%	18,04%	59,67%	19,26%	0,10%
	CV%	0,00%	12,78%	5,83%	2,15%	6,03%	38,25%
<b>Ciudades Medianas</b>	TOTAL	966.457	24.049	187.210	619.247	135.212	739
	%	100,00%	2,49%	19,37%	64,07%	13,99%	0,08%
	CV%	0,00%	18,38%	7,48%	2,50%	8,26%	76,22%
<b>Ciudades Pequeñas</b>	TOTAL	2.739.928	56.327	514.627	1.771.193	384.071	13.710
	%	100,00%	2,06%	18,78%	64,64%	14,02%	0,50%
	CV%	0,00%	13,99%	4,74%	1,85%	6,89%	39,47%
<b>Total</b>	TOTAL	6.420.537	147.577	1.110.544	4.019.128	1.126.812	16.476
	%	100,00%	2,30%	17,30%	62,60%	17,55%	0,26%
	CV%	0,00%	8,14%	3,08%	1,17%	3,64%	33,42%

TOTAL DE HOGARES QUE OPINAN QUE EL **NARCOTRÁFICO** CONTRIBUYE EN MAYOR MEDIDA A LA DELINCUENCIA SEGÚN DOMINIO (Tamaño de la localidad)

DOMINIO: Tamaño de la localidad		¿Considera que el NARCOTRÁFICO contribuye en mayor medida a la delincuencia?		
		Total	Si	No
<b>Área Metropolitana</b>	TOTAL	972.893	705.161	267.732
	%	100,00%	72,48%	27,52%
	CV%	0,00%	3,18%	8,37%
<b>Ciudades Grandes</b>	TOTAL	1.741.259	1.109.336	631.923
	%	100,00%	63,71%	36,29%
	CV%	0,00%	2,09%	3,66%
<b>Ciudades Medianas</b>	TOTAL	966.457	649.326	317.131
	%	100,00%	67,19%	32,81%
	CV%	0,00%	2,25%	4,61%
<b>Ciudades Pequeñas</b>	TOTAL	2.739.928	1.945.977	793.951
	%	100,00%	71,02%	28,98%
	CV%	0,00%	1,77%	4,35%
<b>Total</b>	TOTAL	6.420.537	4.409.800	2.010.737
	%	100,00%	68,68%	31,32%
	CV%	0,00%	1,05%	2,31%

TOTAL DE HOGARES QUE OPINAN QUE LOS **INDOCUMENTADOS** CONTRIBUYE EN MAYOR MEDIDA A LA DELINCUENCIA SEGÚN DOMINIO (Tamaño de la localidad)

DOMINIO: Tamaño de la localidad		¿Considera que los INDOCUMENTADOS contribuyen en mayor medida a la delincuencia?		
		Total	Si	No
<b>Área Metropolitana</b>	TOTAL	972.893	48.909	923.984
	%	100,00%	5,03%	94,97%
	CV%	0,00%	18,93%	1,00%
<b>Ciudades Grandes</b>	TOTAL	1.741.259	107.694	1.633.565
	%	100,00%	6,18%	93,82%
	CV%	0,00%	8,78%	0,58%
<b>Ciudades Medianas</b>	TOTAL	966.457	46.534	919.923
	%	100,00%	4,81%	95,19%
	CV%	0,00%	9,96%	0,50%
<b>Ciudades Pequeñas</b>	TOTAL	2.739.928	171.312	2.568.616
	%	100,00%	6,25%	93,75%
	CV%	0,00%	9,47%	0,63%
<b>Total</b>	TOTAL	6.420.537	374.449	6.046.088
	%	100,00%	5,83%	94,17%
	CV%	0,00%	5,61%	0,35%

TOTAL DE HOGARES QUE OPINAN QUE EL **TRÁFICO DE ARMAS** CONTRIBUYE EN MAYOR MEDIDA A LA DELINCUENCIA SEGÚN DOMINIO (Tamaño de la localidad)

DOMINIO: Tamaño de la localidad		¿Considera que el TRÁFICO DE ARMAS contribuye en mayor medida a la delincuencia?		
		Total	Si	No
<b>Área Metropolitana</b>	TOTAL	972.893	401.028	571.865
	%	100,00%	41,22%	58,78%
	CV%	0,00%	5,42%	3,80%
<b>Ciudades Grandes</b>	TOTAL	1.741.259	742.998	998.261
	%	100,00%	42,67%	57,33%
	CV%	0,00%	2,99%	2,23%
<b>Ciudades Medianas</b>	TOTAL	966.457	401.402	565.055
	%	100,00%	41,53%	58,47%
	CV%	0,00%	3,79%	2,69%
<b>Ciudades Pequeñas</b>	TOTAL	2.739.928	1.031.466	1.708.462
	%	100,00%	37,65%	62,35%
	CV%	0,00%	3,18%	1,92%
<b>Total</b>	TOTAL	6.420.537	2.576.894	3.843.643
	%	100,00%	40,14%	59,86%
	CV%	0,00%	1,74%	1,17%

TOTAL DE HOGARES QUE OPINAN QUE EL **TRÁFICO DE PERSONAS** CONTRIBUYE EN MAYOR MEDIDA A LA DELINCUENCIA SEGÚN DOMINIO (Tamaño de la localidad)

DOMINIO: Tamaño de la localidad		¿Considera que el TRÁFICO DE PERSONAS contribuye en mayor medida a la delincuencia?		
		Total	Si	No
<b>Área Metropolitana</b>	TOTAL	972.893	44.460	928.433
	%	100,00%	4,57%	95,43%
	CV%	0,00%	19,06%	0,91%
<b>Ciudades Grandes</b>	TOTAL	1.741.259	117.445	1.623.814
	%	100,00%	6,74%	93,26%
	CV%	0,00%	10,19%	0,74%
<b>Ciudades Medianas</b>	TOTAL	966.457	54.405	912.052
	%	100,00%	5,63%	94,37%
	CV%	0,00%	12,47%	0,74%
<b>Ciudades Pequeñas</b>	TOTAL	2.739.928	133.004	2.606.924
	%	100,00%	4,85%	95,15%
	CV%	0,00%	10,29%	0,53%
<b>Total</b>	TOTAL	6.420.537	349.314	6.071.223
	%	100,00%	5,44%	94,56%
	CV%	0,00%	5,82%	0,33%



TOTAL DE HOGARES QUE OPINAN QUE EL **CONTRABANDO** CONTRIBUYE EN MAYOR MEDIDA A LA DELINCUENCIA SEGÚN DOMINIO (Tamaño de la localidad)

DOMINIO: Tamaño de la localidad		¿Considera que el CONTRABANDO contribuye en mayor medida a la delincuencia?		
		Total	Si	No
<b>Área Metropolitana</b>	TOTAL	972.893	69.647	903.246
	%	100,00%	7,16%	92,84%
	CV%	0,00%	15,20%	1,17%
<b>Ciudades Grandes</b>	TOTAL	1.741.259	193.244	1.548.015
	%	100,00%	11,10%	88,90%
	CV%	0,00%	6,63%	0,83%
<b>Ciudades Medianas</b>	TOTAL	966.457	136.817	829.640
	%	100,00%	14,16%	85,84%
	CV%	0,00%	7,10%	1,17%
<b>Ciudades Pequeñas</b>	TOTAL	2.739.928	414.325	2.325.603
	%	100,00%	15,12%	84,88%
	CV%	0,00%	5,75%	1,02%
<b>Total</b>	TOTAL	6.420.537	814.033	5.606.504
	%	100,00%	12,68%	87,32%
	CV%	0,00%	3,47%	0,50%

TOTAL DE HOGARES QUE OPINAN QUE EL **ROBO/ HURTO DE VEHÍCULOS** CONTRIBUYE EN MAYOR MEDIDA A LA DELINCUENCIA SEGÚN DOMINIO (Tamaño de la localidad)

DOMINIO: Tamaño de la localidad		¿Considera que el ROBO/HURTO DE VEHÍCULOS contribuye en mayor medida a la delincuencia?		
		Total	Si	No
<b>Área Metropolitana</b>	TOTAL	972.893	507.445	465.448
	%	100,00%	52,16%	47,84%
	CV%	0,00%	4,20%	4,58%
<b>Ciudades Grandes</b>	TOTAL	1.741.259	981.138	760.121
	%	100,00%	56,35%	43,65%
	CV%	0,00%	2,24%	2,89%
<b>Ciudades Medianas</b>	TOTAL	966.457	523.462	442.995
	%	100,00%	54,16%	45,84%
	CV%	0,00%	2,95%	3,48%
<b>Ciudades Pequeñas</b>	TOTAL	2.739.928	1.327.249	1.412.679
	%	100,00%	48,44%	51,56%
	CV%	0,00%	2,59%	2,44%
<b>Total</b>	TOTAL	6.420.537	3.339.294	3.081.243
	%	100,00%	52,01%	47,99%
	CV%	0,00%	1,38%	1,50%

TOTAL DE HOGARES QUE OPINAN QUE LOS **DAÑOS AMBIENTALES** CONTRIBUYE EN MAYOR MEDIDA A LA DELINCUENCIA SEGÚN DOMINIO (Tamaño de la localidad)

DOMINIO: Tamaño de la localidad		¿Considera que los DAÑOS AMBIENTALES contribuyen en mayor medida a la delincuencia?		
		Total	Si	No
<b>Área Metropolitana</b>	TOTAL	972.893	18.603	954.290
	%	100,00%	1,91%	98,09%
	CV%	0,00%	21,51%	0,42%
<b>Ciudades Grandes</b>	TOTAL	1.741.259	51.307	1.689.952
	%	100,00%	2,95%	97,05%
	CV%	0,00%	13,55%	0,41%
<b>Ciudades Medianas</b>	TOTAL	966.457	19.230	947.227
	%	100,00%	1,99%	98,01%
	CV%	0,00%	15,74%	0,32%
<b>Ciudades Pequeñas</b>	TOTAL	2.739.928	128.432	2.611.496
	%	100,00%	4,69%	95,31%
	CV%	0,00%	13,35%	0,66%
<b>Total</b>	TOTAL	6.420.537	217.572	6.202.965
	%	100,00%	3,39%	96,61%
	CV%	0,00%	8,93%	0,31%

TOTAL DE HOGARES QUE OPINAN QUE LA **FARC** SON QUIENES COMETEN PRINCIPALMENTE LOS DELITOS SEGÚN DOMINIO (Tamaño de la localidad)

DOMINIO: Tamaño de la localidad		¿Considera que la FARC es el grupo que comete principalmente los delitos?		
		Total	Si	No
<b>Área Metropolitana</b>	TOTAL	972.893	1.347	971.546
	%	100,00%	0,14%	99,86%
	CV%	0,00%	80,71%	0,11%
<b>Ciudades Grandes</b>	TOTAL	1.741.259	59.949	1.681.310
	%	100,00%	3,44%	96,56%
	CV%	0,00%	11,40%	0,41%
<b>Ciudades Medianas</b>	TOTAL	966.457	29.638	936.819
	%	100,00%	3,07%	96,93%
	CV%	0,00%	13,74%	0,43%
<b>Ciudades Pequeñas</b>	TOTAL	2.739.928	95.335	2.644.593
	%	100,00%	3,48%	96,52%
	CV%	0,00%	10,30%	0,37%
<b>Total</b>	TOTAL	6.420.537	186.269	6.234.268
	%	100,00%	2,90%	97,10%
	CV%	0,00%	6,71%	0,20%

TOTAL DE HOGARES QUE OPINAN QUE LA **ELN** SON QUIENES COMETEN PRINCIPALMENTE LOS DELITOS SEGÚN DOMINIO (Tamaño de la localidad)

DOMINIO: Tamaño de la localidad		¿Considera que la ELN es el grupo que comete principalmente los delitos?		
		Total	Si	No
<b>Área Metropolitana</b>	TOTAL	972.893	1.848	971.045
	%	100,00%	0,19%	99,81%
	CV%	0,00%	69,64%	0,13%
<b>Ciudades Grandes</b>	TOTAL	1.741.259	5.501	1.735.758
	%	100,00%	0,32%	99,68%
	CV%	0,00%	36,99%	0,12%
<b>Ciudades Medianas</b>	TOTAL	966.457	5.237	961.220
	%	100,00%	0,54%	99,46%
	CV%	0,00%	32,49%	0,18%
<b>Ciudades Pequeñas</b>	TOTAL	2.739.928	12.297	2.727.631
	%	100,00%	0,45%	99,55%
	CV%	0,00%	30,35%	0,14%
<b>Total</b>	TOTAL	6.420.537	24.883	6.395.654
	%	100,00%	0,39%	99,61%
	CV%	0,00%	19,08%	0,07%

TOTAL DE HOGARES QUE OPINAN QUE LA **FBL** SON QUIENES COMETEN PRINCIPALMENTE LOS DELITOS SEGÚN DOMINIO (Tamaño de la localidad)

DOMINIO: Tamaño de la localidad		¿Considera que la FBL es el grupo que comete principalmente los delitos?		
		Total	Si	No
<b>Área Metropolitana</b>	TOTAL	972.893	2.405	970.488
	%	100,00%	0,25%	99,75%
	CV%	0,00%	50,43%	0,12%
<b>Ciudades Grandes</b>	TOTAL	1.741.259	14.689	1.726.570
	%	100,00%	0,84%	99,16%
	CV%	0,00%	21,57%	0,18%
<b>Ciudades Medianas</b>	TOTAL	966.457	6.333	960.124
	%	100,00%	0,66%	99,34%
	CV%	0,00%	39,94%	0,26%
<b>Ciudades Pequeñas</b>	TOTAL	2.739.928	11.465	2.728.463
	%	100,00%	0,42%	99,58%
	CV%	0,00%	25,76%	0,11%
<b>Total</b>	TOTAL	6.420.537	34.892	6.385.645
	%	100,00%	0,54%	99,46%
	CV%	0,00%	14,72%	0,08%

TOTAL DE HOGARES QUE OPINAN QUE EL **HAMPA COMÚN** SON QUIENES COMETEN PRINCIPALMENTE LOS DELITOS SEGÚN DOMINIO (Tamaño de la localidad)

DOMINIO: Tamaño de la localidad		¿Considera que el HAMPA COMÚN comete principalmente los delitos?		
		Total	Si	No
<b>Área Metropolitana</b>	TOTAL	972.893	938.356	34.537
	%	100,00%	96,45%	3,55%
	CV%	0,00%	0,77%	20,83%
<b>Ciudades Grandes</b>	TOTAL	1.741.259	1.614.779	126.480
	%	100,00%	92,74%	7,26%
	CV%	0,00%	0,68%	8,74%
<b>Ciudades Medianas</b>	TOTAL	966.457	913.417	53.040
	%	100,00%	94,51%	5,49%
	CV%	0,00%	0,57%	9,85%
<b>Ciudades Pequeñas</b>	TOTAL	2.739.928	2.573.465	166.463
	%	100,00%	93,92%	6,08%
	CV%	0,00%	0,54%	8,36%
<b>Total</b>	TOTAL	6.420.537	6.040.017	380.520
	%	100,00%	94,07%	5,93%
	CV%	0,00%	0,32%	5,05%

TOTAL DE HOGARES QUE OPINAN QUE LAS **BANDAS DELICTIVAS** SON QUIENES COMETEN PRINCIPALMENTE LOS DELITOS SEGÚN DOMINIO (Tamaño de la localidad)

DOMINIO: Tamaño de la localidad		¿Considera que las BANDAS DELICTIVAS cometen principalmente los delitos?		
		Total	Si	No
<b>Área Metropolitana</b>	TOTAL	972.893	913.251	59.642
	%	100,00%	93,87%	6,13%
	CV%	0,00%	1,05%	16,02%
<b>Ciudades Grandes</b>	TOTAL	1.741.259	1.521.282	219.977
	%	100,00%	87,37%	12,63%
	CV%	0,00%	0,97%	6,67%
<b>Ciudades Medianas</b>	TOTAL	966.457	861.405	105.052
	%	100,00%	89,13%	10,87%
	CV%	0,00%	0,99%	8,13%
<b>Ciudades Pequeñas</b>	TOTAL	2.739.928	2.415.009	324.919
	%	100,00%	88,14%	11,86%
	CV%	0,00%	0,83%	6,15%
<b>Total</b>	TOTAL	6.420.537	5.710.947	709.590
	%	100,00%	88,95%	11,05%
	CV%	0,00%	0,47%	3,79%

**TOTAL DE HOGARES QUE OPINAN QUE LOS PARAMILITARES DE COLOMBIA SON QUIENES COMETEN PRINCIPALMENTE LOS DELITOS SEGÚN DOMINIO (Tamaño de la localidad)**

DOMINIO: Tamaño de la localidad		¿Considera que los PARAMILITARES DE COLOMBIA es el grupo que comete principalmente los delitos?		
		Total	Si	No
<b>Área Metropolitana</b>	TOTAL	972.893	7.504	965.389
	%	100,00%	0,77%	99,23%
	CV%	0,00%	40,00%	0,31%
<b>Ciudades Grandes</b>	TOTAL	1.741.259	99.687	1.641.572
	%	100,00%	5,72%	94,28%
	CV%	0,00%	9,15%	0,56%
<b>Ciudades Medianas</b>	TOTAL	966.457	42.426	924.031
	%	100,00%	4,39%	95,61%
	CV%	0,00%	11,89%	0,55%
<b>Ciudades Pequeñas</b>	TOTAL	2.739.928	136.399	2.603.529
	%	100,00%	4,98%	95,02%
	CV%	0,00%	8,74%	0,46%
<b>Total</b>	TOTAL	6.420.537	286.016	6.134.521
	%	100,00%	4,45%	95,55%
	CV%	0,00%	5,38%	0,25%

**TOTAL DE HOGARES QUE OPINAN QUE LOS PARAMILITARES DE VENEZUELA SON QUIENES COMETEN PRINCIPALMENTE LOS DELITOS SEGÚN DOMINIO (Tamaño de la localidad)**

DOMINIO: Tamaño de la localidad		¿Considera que los PARAMILITARES DE VENEZUELA es el grupo que comete principalmente los delitos?		
		Total	Si	No
<b>Área Metropolitana</b>	TOTAL	972.893	5.659	967.234
	%	100,00%	0,58%	99,42%
	CV%	0,00%	43,56%	0,25%
<b>Ciudades Grandes</b>	TOTAL	1.741.259	64.480	1.676.779
	%	100,00%	3,70%	96,30%
	CV%	0,00%	11,26%	0,43%
<b>Ciudades Medianas</b>	TOTAL	966.457	25.750	940.707
	%	100,00%	2,66%	97,34%
	CV%	0,00%	15,22%	0,42%
<b>Ciudades Pequeñas</b>	TOTAL	2.739.928	97.976	2.641.952
	%	100,00%	3,58%	96,42%
	CV%	0,00%	12,95%	0,48%
<b>Total</b>	TOTAL	6.420.537	193.865	6.226.672
	%	100,00%	3,02%	96,98%
	CV%	0,00%	7,63%	0,24%

TOTAL DE HOGARES QUE OPINAN QUE **ACTUANDO CONTRA EL TRÁFICO DE DROGAS** SE PODRÍA MEJORAR LA SEGURIDAD SEGÚN DOMINIO (Tamaño de la localidad)

DOMINIO: Tamaño de la localidad		¿Considera que ACTUANDO CONTRA EL TRÁFICO DE DROGAS se podría mejorar la seguridad?		
		Total	Si	No
<b>Área Metropolitana</b>	TOTAL	972.893	608.763	364.130
	%	100,00%	62,57%	37,43%
	CV%	0,00%	3,77%	6,31%
<b>Ciudades Grandes</b>	TOTAL	1.741.259	931.570	809.689
	%	100,00%	53,50%	46,50%
	CV%	0,00%	2,84%	3,27%
<b>Ciudades Medianas</b>	TOTAL	966.457	531.991	434.466
	%	100,00%	55,05%	44,95%
	CV%	0,00%	3,30%	4,04%
<b>Ciudades Pequeñas</b>	TOTAL	2.739.928	1.787.242	952.686
	%	100,00%	65,23%	34,77%
	CV%	0,00%	2,13%	3,99%
<b>Total</b>	TOTAL	6.420.537	3.859.566	2.560.971
	%	100,00%	60,11%	39,89%
	CV%	0,00%	1,34%	2,01%

TOTAL DE HOGARES QUE OPINAN QUE **REGULARIZANDO LOS INDOCUMENTADOS** SE PODRÍA MEJORAR LA SEGURIDAD SEGÚN DOMINIO (Tamaño de la localidad)

DOMINIO: Tamaño de la localidad		¿Considera que REGULARIZANDO LOS INDOCUMENTADOS se podría mejorar la seguridad?		
		Total	Si	No
<b>Área Metropolitana</b>	TOTAL	972.893	42.253	930.640
	%	100,00%	4,34%	95,66%
	CV%	0,00%	24,42%	1,11%
<b>Ciudades Grandes</b>	TOTAL	1.741.259	68.972	1.672.287
	%	100,00%	3,96%	96,04%
	CV%	0,00%	10,39%	0,43%
<b>Ciudades Medianas</b>	TOTAL	966.457	28.466	937.991
	%	100,00%	2,95%	97,05%
	CV%	0,00%	11,21%	0,34%
<b>Ciudades Pequeñas</b>	TOTAL	2.739.928	120.326	2.619.602
	%	100,00%	4,39%	95,61%
	CV%	0,00%	10,05%	0,46%
<b>Total</b>	TOTAL	6.420.537	260.017	6.160.520
	%	100,00%	4,05%	95,95%
	CV%	0,00%	6,73%	0,28%

TOTAL DE HOGARES QUE OPINAN QUE **ACTUANDO CONTRA EL TRÁFICO DE ARMAS** SE PODRÍA MEJORAR LA SEGURIDAD SEGÚN DOMINIO (Tamaño de la localidad)

DOMINIO: Tamaño de la localidad		¿Considera que ACTUANDO CONTRA EL TRÁFICO DE ARMAS se podría mejorar la seguridad?		
		Total	Si	No
<b>Área Metropolitana</b>	TOTAL	972.893	296.200	676.693
	%	100,00%	30,45%	69,55%
	CV%	0,00%	7,79%	3,41%
<b>Ciudades Grandes</b>	TOTAL	1.741.259	557.255	1.184.004
	%	100,00%	32,00%	68,00%
	CV%	0,00%	3,68%	1,73%
<b>Ciudades Medianas</b>	TOTAL	966.457	285.805	680.652
	%	100,00%	29,57%	70,43%
	CV%	0,00%	5,10%	2,14%
<b>Ciudades Pequeñas</b>	TOTAL	2.739.928	747.859	1.992.069
	%	100,00%	27,29%	72,71%
	CV%	0,00%	4,61%	1,73%
<b>Total</b>	TOTAL	6.420.537	1.887.119	4.533.418
	%	100,00%	29,39%	70,61%
	CV%	0,00%	2,46%	1,02%

TOTAL DE HOGARES QUE OPINAN QUE **ACTUANDO CONTRA EL TRÁFICO DE PERSONAS** SE PODRÍA MEJORAR LA SEGURIDAD SEGÚN DOMINIO (Tamaño de la localidad)

DOMINIO: Tamaño de la localidad		¿Considera que ACTUANDO CONTRA EL TRÁFICO DE PERSONAS se podría mejorar la seguridad?		
		Total	Si	No
<b>Área Metropolitana</b>	TOTAL	972.893	37.575	935.318
	%	100,00%	3,86%	96,14%
	CV%	0,00%	21,96%	0,88%
<b>Ciudades Grandes</b>	TOTAL	1.741.259	76.094	1.665.165
	%	100,00%	4,37%	95,63%
	CV%	0,00%	11,86%	0,54%
<b>Ciudades Medianas</b>	TOTAL	966.457	31.143	935.314
	%	100,00%	3,22%	96,78%
	CV%	0,00%	12,76%	0,42%
<b>Ciudades Pequeñas</b>	TOTAL	2.739.928	99.055	2.640.873
	%	100,00%	3,62%	96,38%
	CV%	0,00%	11,52%	0,43%
<b>Total</b>	TOTAL	6.420.537	243.867	6.176.670
	%	100,00%	3,80%	96,20%
	CV%	0,00%	6,86%	0,27%

TOTAL DE HOGARES QUE OPINAN QUE **ACTUANDO CONTRA EL CONTRABANDO** SE PODRÍA MEJORAR LA SEGURIDAD SEGÚN DOMINIO (Tamaño de la localidad)

DOMINIO: Tamaño de la localidad		¿Considera que <b>ACTUANDO CONTRA EL CONTRABANDO</b> se podría mejorar la seguridad?		
		Total	Si	No
<b>Área Metropolitana</b>	TOTAL	972.893	43.429	929.464
	%	100,00%	4,46%	95,54%
	CV%	0,00%	20,81%	0,97%
<b>Ciudades Grandes</b>	TOTAL	1.741.259	135.781	1.605.478
	%	100,00%	7,80%	92,20%
	CV%	0,00%	8,36%	0,71%
<b>Ciudades Medianas</b>	TOTAL	966.457	76.268	890.189
	%	100,00%	7,89%	92,11%
	CV%	0,00%	9,24%	0,79%
<b>Ciudades Pequeñas</b>	TOTAL	2.739.928	253.970	2.485.958
	%	100,00%	9,27%	90,73%
	CV%	0,00%	7,22%	0,74%
<b>Total</b>	TOTAL	6.420.537	509.448	5.911.089
	%	100,00%	7,93%	92,07%
	CV%	0,00%	4,54%	0,39%

TOTAL DE HOGARES QUE OPINAN QUE **ACTUANDO CONTRA ROBO/HURTO DE VEHÍCULOS** SE PODRÍA MEJORAR LA SEGURIDAD SEGÚN DOMINIO (Tamaño de la localidad)

DOMINIO: Tamaño de la localidad		¿Considera que <b>ACTUANDO CONTRA ROBO/HURTO DE VEHÍCULOS</b> se podría mejorar la seguridad?		
		Total	Si	No
<b>Área Metropolitana</b>	TOTAL	972.893	152.042	820.851
	%	100,00%	15,63%	84,37%
	CV%	0,00%	11,06%	2,05%
<b>Ciudades Grandes</b>	TOTAL	1.741.259	520.748	1.220.511
	%	100,00%	29,91%	70,09%
	CV%	0,00%	4,13%	1,76%
<b>Ciudades Medianas</b>	TOTAL	966.457	280.959	685.498
	%	100,00%	29,07%	70,93%
	CV%	0,00%	5,38%	2,21%
<b>Ciudades Pequeñas</b>	TOTAL	2.739.928	715.127	2.024.801
	%	100,00%	26,10%	73,90%
	CV%	0,00%	4,46%	1,58%
<b>Total</b>	TOTAL	6.420.537	1.668.876	4.751.661
	%	100,00%	25,99%	74,01%
	CV%	0,00%	2,56%	0,90%



TOTAL DE HOGARES QUE OPINAN QUE **ACTUANDO CONTRA DAÑOS AMBIENTALES** SE PODRÍA MEJORAR LA SEGURIDAD SEGÚN DOMINIO (Tamaño de la localidad)

DOMINIO: Tamaño de la localidad		¿Considera que ACTUANDO CONTRA DAÑOS AMBIENTALES se podría mejorar la seguridad?		
		Total	Si	No
<b>Área Metropolitana</b>	TOTAL	972.893	15.848	957.045
	%	100,00%	1,63%	98,37%
	CV%	0,00%	26,57%	0,44%
<b>Ciudades Grandes</b>	TOTAL	1.741.259	19.265	1.721.994
	%	100,00%	1,11%	98,89%
	CV%	0,00%	18,12%	0,20%
<b>Ciudades Medianas</b>	TOTAL	966.457	3.629	962.828
	%	100,00%	0,38%	99,62%
	CV%	0,00%	23,09%	0,09%
<b>Ciudades Pequeñas</b>	TOTAL	2.739.928	81.757	2.658.171
	%	100,00%	2,98%	97,02%
	CV%	0,00%	15,10%	0,46%
<b>Total</b>	TOTAL	6.420.537	120.499	6.300.038
	%	100,00%	1,88%	98,12%
	CV%	0,00%	11,48%	0,22%

TOTAL DE HOGARES QUE OPINAN QUE **ACTUANDO CONTRA GRUPOS ARMADOS** SE PODRÍA MEJORAR LA SEGURIDAD SEGÚN DOMINIO (Tamaño de la localidad)

DOMINIO: Tamaño de la localidad		¿Considera que ACTUANDO CONTRA GRUPOS ARMADOS se podría mejorar la seguridad?		
		Total	Si	No
<b>Área Metropolitana</b>	TOTAL	972.893	112.471	860.422
	%	100,00%	11,56%	88,44%
	CV%	0,00%	12,75%	1,67%
<b>Ciudades Grandes</b>	TOTAL	1.741.259	295.806	1.445.453
	%	100,00%	16,99%	83,01%
	CV%	0,00%	6,90%	1,41%
<b>Ciudades Medianas</b>	TOTAL	966.457	124.029	842.428
	%	100,00%	12,83%	87,17%
	CV%	0,00%	8,87%	1,31%
<b>Ciudades Pequeñas</b>	TOTAL	2.739.928	289.861	2.450.067
	%	100,00%	10,58%	89,42%
	CV%	0,00%	7,55%	0,89%
<b>Total</b>	TOTAL	6.420.537	822.167	5.598.370
	%	100,00%	12,81%	87,19%
	CV%	0,00%	4,18%	0,61%

**TOTAL DE HOGARES QUE OPINAN QUE ACTUANDO CONTRA EL HAMPA COMÚN O BANDAS DELICTIVAS SE PODRÍA MEJORAR LA SEGURIDAD SEGÚN DOMINIO (Tamaño de la localidad)**

DOMINIO: Tamaño de la localidad		¿Considera que ACTUANDO CONTRA EL HAMPA COMÚN O BANDAS DELICTIVAS se podría mejorar la seguridad?		
		Total	Si	No
<b>Área Metropolitana</b>	TOTAL	972.893	404.571	568.322
	%	100,00%	41,58%	58,42%
	CV%	0,00%	6,22%	4,43%
<b>Ciudades Grandes</b>	TOTAL	1.741.259	676.796	1.064.463
	%	100,00%	38,87%	61,13%
	CV%	0,00%	3,81%	2,42%
<b>Ciudades Medianas</b>	TOTAL	966.457	416.235	550.222
	%	100,00%	43,07%	56,93%
	CV%	0,00%	3,93%	2,97%
<b>Ciudades Pequeñas</b>	TOTAL	2.739.928	1.065.668	1.674.260
	%	100,00%	38,89%	61,11%
	CV%	0,00%	3,95%	2,51%
<b>Total</b>	TOTAL	6.420.537	2.563.270	3.857.267
	%	100,00%	39,92%	60,08%
	CV%	0,00%	2,17%	1,44%



**PARTE III**  
**Victimización**  
**y**  
**Percepción de Seguridad Ciudadana**  
**según**  
**Dominio: Frontera/No Frontera**



## ➤ VICTIMIZACIÓN POR DOMINIO (No Frontera y Frontera)

TASA DE OCURRENCIA SEGÚN DOMINIO (Frontera/No Frontera) Y DELITO  
(POR CADA 100.000 HABITANTES)

DOMINIO: No Frontera y Frontera	DELITOS	Total	%	CV%	Tasa
NO FRONTERA	Homicidio	18.887	0,99%	23,93%	83,71
	Amenaza	110.925	5,79%	12,47%	491,67
	Lesiones personales	63.904	3,34%	11,88%	283,25
	Abuso Sexual	4.539	0,24%	42,20%	20,12
	Robo	1.177.740	61,51%	2,39%	5.220,23
	Secuestro	24.414	1,28%	21,83%	108,21
	Extorsión	16.489	0,86%	26,85%	73,09
	Corrupción	31.651	1,65%	23,49%	140,29
	Hurto	386.753	20,20%	5,32%	1.714,25
	Estafa	79.288	4,14%	15,94%	351,44
	<b>Total</b>	<b>1.914.590</b>	<b>100,00%</b>	<b>0,00%</b>	<b>8.486,25</b>
FRONTERA	Homicidio	2.245	0,50%	43,02%	40,20
	Amenaza	24.766	5,51%	21,52%	443,47
	Lesiones personales	12.698	2,82%	20,65%	227,38
	Abuso Sexual	4.666	1,04%	44,64%	83,55
	Robo	250.872	55,77%	6,73%	4.492,25
	Secuestro	2.459	0,55%	54,43%	44,03
	Extorsión	3.445	0,77%	44,17%	61,69
	Corrupción	17.701	3,93%	32,72%	316,96
	Hurto	101.260	22,51%	11,76%	1.813,22
	Estafa	29.750	6,61%	23,25%	532,72
	<b>Total</b>	<b>449.862</b>	<b>100,00%</b>	<b>0,00%</b>	<b>8.055,47</b>
<b>TOTAL</b>		<b>2.364.452</b>	<b>100,00%</b>		<b>8400,78</b>

NOTA: Se contabilizo el número total de delitos

**TOTAL DE PERSONAS VICTIMIZADAS POR REALIZACIÓN DE LA DENUNCIA  
SEGÚN DOMINIO (Frontera/No Frontera) Y DELITO**

DOMINIO: No Frontera y Frontera	DELITO		Realización de la Denuncia		
			Total	Si	No
NO FRONTERA	Homicidio	TOTAL	17.222	14.071	3.151
		%	100,00%	81,70%	18,30%
		CV%	0,00%	10,32%	46,09%
	Amenaza	TOTAL	89.458	49.503	39.955
		%	100,00%	55,34%	44,66%
		CV%	0,00%	14,12%	17,50%
	Lesiones Personales	TOTAL	50.568	28.636	21.932
		%	100,00%	56,63%	43,37%
		CV%	0,00%	10,22%	13,35%
	Abuso sexual	TOTAL	3.142	2.474	668
		%	100,00%	78,74%	21,26%
		CV%	0,00%	21,87%	81,01%
	Robo	TOTAL	878.855	271.968	606.887
%		100,00%	30,95%	69,05%	
CV%		0,00%	6,32%	2,83%	
Secuestro	TOTAL	15.299	9.742	5.557	
	%	100,00%	63,68%	36,32%	
	CV%	0,00%	17,45%	30,60%	
Extorsión	TOTAL	15.614	3.183	12.431	
	%	100,00%	20,39%	79,61%	
	CV%	0,00%	43,20%	11,06%	
Corrupción	TOTAL	24.932	688	24.244	
	%	100,00%	2,76%	97,24%	
	CV%	0,00%	89,72%	2,55%	
Hurto	TOTAL	335.853	76.102	259.751	
	%	100,00%	22,66%	77,34%	
	CV%	0,00%	11,24%	3,29%	
Estafa	TOTAL	58.179	10.335	47.844	
	%	100,00%	17,76%	82,24%	
	CV%	0,00%	29,90%	6,46%	
Total	TOTAL	1.489.122	466.702	1.022.420	
	%	100,00%	31,34%	68,66%	
	CV%	0,00%	4,85%	2,21%	
FRONTERA	Homicidio	TOTAL	1.891	1.891	
		%	100,00%	100,00%	
		CV%	0,00%	0,00%	
	Amenaza	TOTAL	16.502	7.760	8.742
		%	100,00%	47,02%	52,98%
		CV%	0,00%	22,30%	19,80%
	Lesiones Personales	TOTAL	10.662	7.336	3.326
		%	100,00%	68,81%	31,19%
		CV%	0,00%	15,19%	33,51%
	Abuso sexual	TOTAL	1.863	730	1.133
		%	100,00%	39,18%	60,82%
		CV%	0,00%	57,65%	37,14%
	Robo	TOTAL	178.477	63.484	114.993
%		100,00%	35,57%	64,43%	
CV%		0,00%	9,25%	5,11%	
Secuestro	TOTAL	1.618	739	879	
	%	100,00%	45,67%	54,33%	
	CV%	0,00%	59,37%	49,91%	
Extorsión	TOTAL	3.270	1.891	1.379	
	%	100,00%	57,83%	42,17%	
	CV%	0,00%	40,12%	55,01%	
Corrupción	TOTAL	15.944		15.944	
	%	100,00%		100,00%	
	CV%	0,00%		0,00%	
Hurto	TOTAL	87.164	17.733	69.431	
	%	100,00%	20,34%	79,66%	
	CV%	0,00%	19,72%	5,04%	
Estafa	TOTAL	20.205	5.928	14.277	
	%	100,00%	29,34%	70,66%	
	CV%	0,00%	36,63%	15,21%	
Total	TOTAL	337.596	107.492	230.104	
	%	100,00%	31,84%	68,16%	
	CV%	0,00%	7,51%	3,51%	
<b>TOTAL</b>		TOTAL	1.826.718	574.194	1.252.524
		%	100,00%	31,43%	68,57%
		CV%	0,00%	4,18%	1,92%

NOTA: Se contabilizó el delito más reciente y otro delito

## ➤ **PERCEPCIÓN DE SEGURIDAD CIUDADANA POR DOMINIO (No Frontera y Frontera)**

TOTAL DE HOGARES SEGÚN DOMINIO (Frontera/No Frontera)

DOMINIO: Frontera / No Frontera		Total
<b>Frontera</b>	TOTAL	1.219.832
	%	19,00%
	CV%	2,73%
<b>No Frontera</b>	TOTAL	5.200.705
	%	81,00%
	CV%	0,64%
<b>Total</b>	TOTAL	6.420.537
	%	100,00%
	CV%	0,00%

TOTAL DE HOGARES POR CALIFICACIÓN DE LA INSEGURIDAD PERSONAL SEGÚN DOMINIO (Frontera/No Frontera)

DOMINIO: Frontera / No Frontera		Total	Muy Grave	Grave	Poco Grave	Nada Grave	No Declarado
<b>Frontera</b>	TOTAL	1.219.832	761.212	384.183	57.611	14.063	2.763
	%	100,00%	62,40%	31,49%	4,72%	1,15%	0,23%
	CV%	0,00%	2,45%	4,40%	11,43%	18,18%	78,88%
<b>No Frontera</b>	TOTAL	5.200.705	3.148.024	1.759.501	242.129	47.684	3.367
	%	100,00%	60,53%	33,83%	4,66%	0,92%	0,06%
	CV%	0,00%	1,35%	2,22%	6,05%	14,49%	61,45%
<b>Total</b>	TOTAL	6.420.537	3.909.236	2.143.684	299.740	61.747	6.130
	%	100,00%	60,89%	33,39%	4,67%	0,96%	0,10%
	CV%	0,00%	1,18%	1,99%	5,35%	11,92%	48,93%

**TOTAL DE HOGARES QUE OPINARON QUE LA MAYORÍA DE LOS DELITOS SON COMETIDOS POR ALGÚN GRUPO DELICTIVO, POLICIAL O GUARDIA NACIONAL SEGÚN DOMINIO (Frontera/No Frontera)**

DOMINIO: Frontera / No Frontera		Total	Hampa común	Guerrilla/ paramilitares	Bandas Delictivas	Policia	Guardia Nacional	Policia y hampa común	Todos	Otro	No Declarado
Frontera	TOTAL	1.219.832	796.273	63.450	174.843	92.116	10.399	4.522	62.146	10.172	5.911
	%	100,00%	65,28%	5,20%	14,33%	7,55%	0,85%	0,37%	5,09%	0,83%	0,48%
	CV%	0,00%	2,32%	12,82%	8,19%	8,79%	21,62%	61,18%	16,06%	25,98%	44,62%
No Frontera	TOTAL	5.200.705	3.591.608	46.206	749.950	240.287	17.691	70.869	384.186	79.378	20.530
	%	100,00%	69,06%	0,89%	14,42%	4,62%	0,34%	1,36%	7,39%	1,53%	0,39%
	CV%	0,00%	0,98%	11,83%	3,57%	7,46%	26,08%	12,58%	6,73%	15,05%	18,40%
Total	TOTAL	6.420.537	4.387.881	109.656	924.793	332.403	28.090	75.391	446.332	89.550	26.441
	%	100,00%	68,34%	1,71%	14,40%	5,18%	0,44%	1,17%	6,95%	1,39%	0,41%
	CV%	0,00%	0,90%	9,09%	3,28%	5,88%	18,26%	12,36%	6,22%	13,66%	17,42%

**TOTAL DE HOGARES POR TIPO DE ENCUENTRO MÁS RECIENTE CON LA POLICIA SEGÚN DOMINIO (Frontera/No Frontera)**

DOMINIO: Frontera / No Frontera		Total	Denunciar un delito o una falta	Intervención policial para resolver una disputa o pelea	Solicitud de información sobre averiguaciones o detenidos	Intervención policial frente a situación ruidosa o molesta	Ayuda o auxilio para alguien con algún problema	Solicitud de información para acceder a algún sitio o servicio	Requisita en algún operativo policial	Arresto en algún operativo policial	Vehículo detenido en una alcabala móvil, en ciudad o carretera	No tuvo ningún encuentro con la policia	Otro	No Declarado
Frontera	TOTAL	1.219.832	111.031	14.578	5.772	5.587	11.400	4.565	20.350	1.293	498	1.023.919	18.775	2.064
	%	100,00%	9,10%	1,20%	0,47%	0,46%	0,93%	0,37%	1,67%	0,11%	0,04%	83,94%	1,54%	0,17%
	CV%	0,00%	11,92%	22,07%	31,05%	30,16%	27,56%	36,70%	22,91%	79,41%	85,31%	1,65%	46,00%	67,87%
No Frontera	TOTAL	5.200.705	508.675	59.963	41.130	37.939	48.460	38.879	187.929	25.400	15.146	4.173.751	62.493	940
	%	100,00%	9,78%	1,15%	0,79%	0,73%	0,93%	0,75%	3,61%	0,49%	0,29%	80,25%	1,20%	0,02%
	CV%	0,00%	5,20%	13,38%	13,98%	16,32%	12,59%	14,93%	7,98%	21,30%	23,93%	0,82%	13,69%	54,22%
Total	TOTAL	6.420.537	619.706	74.541	46.902	43.526	59.860	43.444	208.279	26.693	15.644	5.197.670	81.268	3.004
	%	100,00%	9,65%	1,16%	0,73%	0,68%	0,93%	0,68%	3,24%	0,42%	0,24%	80,95%	1,27%	0,05%
	CV%	0,00%	4,77%	11,59%	12,84%	14,74%	11,46%	13,91%	7,53%	20,68%	23,32%	0,73%	14,96%	49,57%



**TOTAL DE HOGARES POR TIPO DE ORGANISMO PARA DENUNCIAR EL DELITO DOMINIO (Frontera/No Frontera)**

DOMINIO: Frontera / No Frontera		Total	Policía estadal/ Policía Metropolitana	Policía municipal	C.I.C.P.C. (PTJ)	Tránsito Terrestre	Guardia Nacional	Ministerio Público	Juzgado de Paz	Prefectura (Jefatura Civil)	Otro	No Declarado
<b>Frontera</b>	TOTAL	1.219.832	376.315	194.988	297.834	2.084	132.292	47.615	1.939	82.724	78.024	6.017
	%	100,00%	30,85%	15,98%	24,42%	0,17%	10,85%	3,90%	0,16%	6,78%	6,40%	0,49%
	CV%	0,00%	5,29%	8,22%	4,81%	57,79%	11,40%	11,43%	48,45%	11,80%	15,78%	46,79%
<b>No Frontera</b>	TOTAL	5.200.705	1.425.087	950.798	1.648.565	2.766	192.289	248.930	7.726	341.463	375.520	7.561
	%	100,00%	27,40%	18,28%	31,70%	0,05%	3,70%	4,79%	0,15%	6,57%	7,22%	0,15%
	CV%	0,00%	2,99%	4,87%	2,59%	36,91%	8,41%	6,94%	28,85%	6,25%	6,83%	27,12%
<b>Total</b>	TOTAL	6.420.537	1.801.402	1.145.786	1.946.399	4.850	324.581	296.545	9.665	424.187	453.544	13.578
	%	100,00%	28,06%	17,85%	30,32%	0,08%	5,06%	4,62%	0,15%	6,61%	7,06%	0,21%
	CV%	0,00%	2,62%	4,29%	2,32%	32,52%	6,83%	6,10%	25,03%	5,53%	6,27%	25,67%

**TOTAL DE HOGARES QUE POSEEN O NO ARMAS DE FUEGO PARA SU DEFENSA PERSONAL SEGÚN DOMINIO (Frontera/No Frontera)**

DOMINIO: Frontera / No Frontera		Total	Poseen	No Poseen	No Declarado
<b>Frontera</b>	TOTAL	1.219.832	91.804	1.122.250	5.778
	%	100,00%	7,53%	92,00%	0,47%
	CV%	0,00%	14,68%	1,21%	39,37%
<b>No Frontera</b>	TOTAL	5.200.705	159.136	5.030.161	11.408
	%	100,00%	3,06%	96,72%	0,22%
	CV%	0,00%	11,92%	0,41%	27,81%
<b>Total</b>	TOTAL	6.420.537	250.940	6.152.411	17.186
	%	100,00%	3,91%	95,82%	0,27%
	CV%	0,00%	9,33%	0,40%	22,71%

**TOTAL DE HOGARES POR CALIFICACIÓN DE LA LABOR DE PREVENCIÓN DEL DELITO DESARROLLADA EN LA COMUNIDAD POR PARTE DE LOS CONSEJOS COMUNALES SEGÚN DOMINIO (Frontera/No Frontera)**

DOMINIO: Frontera / No Frontera		Total	Muy Buena	Buena	Mala	Muy Mala	No Declarado
<b>Frontera</b>	TOTAL	1.219.832	20.363	209.823	523.421	260.964	205.261
	%	100,00%	1,67%	17,20%	42,91%	21,39%	16,83%
	CV%	0,00%	21,77%	8,50%	4,20%	6,90%	9,64%
<b>No Frontera</b>	TOTAL	5.200.705	90.853	987.207	1.741.559	862.788	1.518.298
	%	100,00%	1,75%	18,98%	33,49%	16,59%	29,19%
	CV%	0,00%	14,79%	3,50%	2,60%	4,89%	3,24%
<b>Total</b>	TOTAL	6.420.537	111.216	1.197.030	2.264.980	1.123.752	1.723.559
	%	100,00%	1,73%	18,64%	35,28%	17,50%	26,84%
	CV%	0,00%	12,72%	3,24%	2,23%	4,07%	3,06%

**TOTAL DE HOGARES POR CRITERIO DE LUGAR DONDE OCURRE LA MAYOR CANTIDAD DE DELITOS SEGÚN DOMINIO (Frontera/No Frontera)**

DOMINIO: Frontera / No Frontera		Total	En las casas o viviendas	En sitios públicos de su zona de residencia	En otros sitios públicos fuera de su zona de residencia	En sitios privados como oficinas de trabajo con acceso restringido	Vehículo o transporte de uso particular o público	No Declarado
<b>Frontera</b>	TOTAL	1.219.832	105.484	351.100	571.513	57.064	132.091	2.580
	%	100,00%	8,65%	28,78%	46,85%	4,68%	10,83%	0,21%
	CV%	0,00%	10,50%	5,48%	3,75%	14,01%	8,69%	69,74%
<b>No Frontera</b>	TOTAL	5.200.705	290.270	1.737.816	2.106.808	432.332	625.032	8.447
	%	100,00%	5,58%	33,42%	40,51%	8,31%	12,02%	0,16%
	CV%	0,00%	6,12%	2,99%	2,60%	8,52%	4,29%	38,98%
<b>Total</b>	TOTAL	6.420.537	395.754	2.088.916	2.678.321	489.396	757.123	11.027
	%	100,00%	6,16%	32,53%	41,71%	7,62%	11,79%	0,17%
	CV%	0,00%	5,32%	2,65%	2,19%	7,73%	3,85%	34,02%

**TOTAL DE HOGARES POR CALIFICACIÓN DE SEGURIDAD/INSEGURIDAD DURANTE LA NOCHE EN LA ZONA DONDE VIVE SEGÚN DOMINIO (Frontera/No Frontera)**

DOMINIO: Frontera / No Frontera		Total	Muy Seguro	Seguro	Inseguro	Muy Inseguro	No Declarado
<b>Frontera</b>	TOTAL	1.219.832	35.367	345.891	536.213	301.950	411
	%	100,00%	2,90%	28,36%	43,96%	24,75%	0,03%
	CV%	0,00%	17,32%	6,74%	4,07%	8,23%	100,25%
<b>No Frontera</b>	TOTAL	5.200.705	224.165	1.484.664	2.392.768	1.096.474	2.634
	%	100,00%	4,31%	28,55%	46,01%	21,08%	0,05%
	CV%	0,00%	9,68%	3,12%	2,23%	4,57%	72,48%
<b>Total</b>	TOTAL	6.420.537	259.532	1.830.555	2.928.981	1.398.424	3.045
	%	100,00%	4,04%	28,51%	45,62%	21,78%	0,05%
	CV%	0,00%	8,70%	2,83%	1,96%	4,00%	64,15%

**TOTAL DE HOGARES POR CALIFICACIÓN DE SEGURIDAD/INSEGURIDAD DURANTE EL DÍA EN LA ZONA DONDE VIVE SEGÚN DOMINIO (Frontera/No Frontera)**

DOMINIO: Frontera / No Frontera		Total	Muy Seguro	Seguro	Inseguro	Muy Inseguro	No Declarado
<b>Frontera</b>	TOTAL	1.219.832	45.817	606.743	440.800	124.489	1.983
	%	100,00%	3,76%	49,74%	36,14%	10,21%	0,16%
	CV%	0,00%	14,19%	4,22%	5,23%	12,47%	66,88%
<b>No Frontera</b>	TOTAL	5.200.705	412.306	2.990.854	1.490.230	304.621	2.694
	%	100,00%	7,93%	57,51%	28,65%	5,86%	0,05%
	CV%	0,00%	8,32%	1,63%	3,14%	10,22%	70,89%
<b>Total</b>	TOTAL	6.420.537	458.123	3.597.597	1.931.030	429.110	4.677
	%	100,00%	7,14%	56,03%	30,08%	6,68%	0,07%
	CV%	0,00%	7,67%	1,53%	2,71%	8,12%	49,70%

TOTAL DE HOGARES POR CALIFICACIÓN DEL SERVICIO QUE PROPORCIONA LA POLICIA EN LA COMUNIDAD SEGÚN DOMINIO (Frontera/No Frontera)

DOMINIO: Frontera / No Frontera		Total	Muy Bueno	Buena	Malo	Muy Malo	No Declarado
Frontera	TOTAL	1.219.832	11.599	294.310	605.750	303.938	4.235
	%	100,00%	0,95%	24,13%	49,66%	24,92%	0,35%
	CV%	0,00%	24,30%	6,71%	3,17%	7,03%	55,22%
No Frontera	TOTAL	5.200.705	75.115	1.592.064	2.378.673	1.132.470	22.383
	%	100,00%	1,44%	30,61%	45,74%	21,78%	0,43%
	CV%	0,00%	11,48%	2,55%	1,73%	3,42%	19,72%
Total	TOTAL	6.420.537	86.714	1.886.374	2.984.423	1.436.408	26.618
	%	100,00%	1,35%	29,38%	46,48%	22,37%	0,41%
	CV%	0,00%	10,46%	2,38%	1,52%	3,08%	18,77%

TOTAL DE HOGARES POR APRECIACIÓN DEL **PROFESIONALISMO** DE LA POLICÍA EN LOS ENCUENTROS CON LOS CIUDADANOS SEGÚN DOMINIO (Frontera/No Frontera)

DOMINIO: Frontera / No Frontera		¿La policia en los encuentros con los ciudadanos actúa con Profesionalismo?		
		Total	Si	No
Frontera	TOTAL	1.219.832	343.621	876.211
	%	100,00%	28,17%	71,83%
	CV%	0,00%	5,81%	2,28%
No Frontera	TOTAL	5.200.705	1.317.553	3.883.152
	%	100,00%	25,33%	74,67%
	CV%	0,00%	3,11%	1,06%
Total	TOTAL	6.420.537	1.661.174	4.759.363
	%	100,00%	25,87%	74,13%
	CV%	0,00%	2,75%	0,96%

TOTAL DE HOGARES POR APRECIACIÓN DE LA **CORTESÍA** DE LA POLICÍA EN LOS ENCUENTROS CON LOS CIUDADANOS SEGÚN DOMINIO (Frontera/No Frontera)

DOMINIO: Frontera / No Frontera		¿La policía en los encuentros con los ciudadanos actúa con Cortesía?		
		Total	Si	No
Frontera	TOTAL	1.219.832	491.364	728.468
	%	100,00%	40,28%	59,72%
	CV%	0,00%	4,12%	2,78%
No Frontera	TOTAL	5.200.705	1.900.274	3.300.431
	%	100,00%	36,54%	63,46%
	CV%	0,00%	2,28%	1,31%
Total	TOTAL	6.420.537	2.391.638	4.028.899
	%	100,00%	37,25%	62,75%
	CV%	0,00%	2,00%	1,19%

TOTAL DE HOGARES POR APRECIACIÓN DE LA **PREPOTENCIA** DE LA POLICÍA EN LOS ENCUENTROS CON LOS CIUDADANOS SEGÚN DOMINIO (Frontera/No Frontera)

DOMINIO: Frontera / No Frontera		¿La policía en los encuentros con los ciudadanos actúa con Prepotencia?		
		Total	Si	No
Frontera	TOTAL	1.219.832	383.452	836.380
	%	100,00%	31,43%	68,57%
	CV%	0,00%	4,06%	1,86%
No Frontera	TOTAL	5.200.705	1.743.192	3.457.513
	%	100,00%	33,52%	66,48%
	CV%	0,00%	2,27%	1,14%
Total	TOTAL	6.420.537	2.126.644	4.293.893
	%	100,00%	33,12%	66,88%
	CV%	0,00%	2,00%	0,99%

TOTAL DE HOGARES POR APRECIACIÓN DE LA **VIOLENCIA** DE LA POLICÍA  
EN LOS ENCUENTROS CON LOS CIUDADANOS SEGÚN DOMINIO  
(Frontera/No Frontera)

DOMINIO: Frontera / No Frontera		¿La policia en los encuentros con los ciudadanos actúa con Violencia?		
		Total	Si	No
<b>Frontera</b>	TOTAL	1.219.832	203.133	1.016.699
	%	100,00%	16,65%	83,35%
	CV%	0,00%	5,96%	1,19%
<b>No Frontera</b>	TOTAL	5.200.705	826.153	4.374.552
	%	100,00%	15,89%	84,11%
	CV%	0,00%	4,09%	0,77%
<b>Total</b>	TOTAL	6.420.537	1.029.286	5.391.251
	%	100,00%	16,03%	83,97%
	CV%	0,00%	3,49%	0,67%

TOTAL DE HOGARES POR APRECIACIÓN DE LA **ATENCIÓN** DE LA POLICÍA  
EN LOS ENCUENTROS CON LOS CIUDADANOS SEGÚN DOMINIO  
(Frontera/No Frontera)

DOMINIO: Frontera / No Frontera		¿La policia en los encuentros con los ciudadanos actúa con Atención?		
		Total	Si	No
<b>Frontera</b>	TOTAL	1.219.832	188.910	1.030.922
	%	100,00%	15,49%	84,51%
	CV%	0,00%	7,33%	1,34%
<b>No Frontera</b>	TOTAL	5.200.705	892.640	4.308.065
	%	100,00%	17,16%	82,84%
	CV%	0,00%	3,45%	0,71%
<b>Total</b>	TOTAL	6.420.537	1.081.550	5.338.987
	%	100,00%	16,85%	83,15%
	CV%	0,00%	3,12%	0,63%

TOTAL DE HOGARES POR APRECIACIÓN DE LA **PRONTITUD** DE LA POLICÍA EN LOS ENCUENTROS CON LOS CIUDADANOS SEGÚN DOMINIO (Frontera/No Frontera)

DOMINIO: Frontera / No Frontera		¿La policia en los encuentros con los ciudadanos actúa con Prontitud?		
		Total	Si	No
<b>Frontera</b>	TOTAL	1.219.832	43.056	1.176.776
	%	100,00%	3,53%	96,47%
	CV%	0,00%	12,39%	0,45%
<b>No Frontera</b>	TOTAL	5.200.705	222.510	4.978.195
	%	100,00%	4,28%	95,72%
	CV%	0,00%	7,30%	0,33%
<b>Total</b>	TOTAL	6.420.537	265.566	6.154.971
	%	100,00%	4,14%	95,86%
	CV%	0,00%	6,43%	0,28%

TOTAL DE HOGARES POR APRECIACIÓN DE LA **INDIFERENCIA** DE LA POLICÍA EN LOS ENCUENTROS CON LOS CIUDADANOS SEGÚN DOMINIO (Frontera/No Frontera)

DOMINIO: Frontera / No Frontera		¿La policia en los encuentros con los ciudadanos actúa con Indiferencia?		
		Total	Si	No
<b>Frontera</b>	TOTAL	1.219.832	445.198	774.634
	%	100,00%	36,50%	63,50%
	CV%	0,00%	3,74%	2,15%
<b>No Frontera</b>	TOTAL	5.200.705	1.812.628	3.388.077
	%	100,00%	34,85%	65,15%
	CV%	0,00%	2,24%	1,20%
<b>Total</b>	TOTAL	6.420.537	2.257.826	4.162.711
	%	100,00%	35,17%	64,83%
	CV%	0,00%	1,94%	1,05%

TOTAL DE HOGARES POR APRECIACIÓN DEL **MALTRATO** DE LA POLICÍA EN LOS ENCUENTROS CON LOS CIUDADANOS SEGÚN DOMINIO (Frontera/No Frontera)

DOMINIO: Frontera / No Frontera		¿La policía en los encuentros con los ciudadanos actúa con Maltrato?		
		Total	Si	No
<b>Frontera</b>	TOTAL	1.219.832	262.802	957.230
	%	100,00%	21,53%	78,47%
	CV%	0,00%	6,62%	1,82%
<b>No Frontera</b>	TOTAL	5.200.705	971.014	4.229.691
	%	100,00%	18,67%	81,33%
	CV%	0,00%	3,26%	0,75%
<b>Total</b>	TOTAL	6.420.537	1.233.816	5.186.921
	%	100,00%	19,21%	80,79%
	CV%	0,00%	2,93%	0,70%

TOTAL DE HOGARES QUE POSEEN O NO **ALARMA** COMO MEDIDA DE SEGURIDAD EN EL HOGAR SEGÚN DOMINIO (Frontera/No Frontera)

DOMINIO: Frontera / No Frontera		Total	Poseen	No Poseen
<b>Frontera</b>	TOTAL	1.219.832	16.744	1.203.088
	%	100,00%	1,37%	98,63%
	CV%	0,00%	30,46%	0,42%
<b>No Frontera</b>	TOTAL	5.200.705	65.495	5.135.210
	%	100,00%	1,26%	98,74%
	CV%	0,00%	20,03%	0,26%
<b>Total</b>	TOTAL	6.420.537	82.239	6.338.298
	%	100,00%	1,28%	98,72%
	CV%	0,00%	17,12%	0,22%



TOTAL DE HOGARES QUE POSEEN O NO **CERRADURA DE SEGURIDAD/PUERTA O REJA BLINDADA** COMO MEDIDA DE SEGURIDAD EN EL HOGAR SEGÚN DOMINIO (Frontera/No Frontera)

DOMINIO: Frontera / No Frontera		Total	Poseen	No Poseen
Frontera	TOTAL	1.219.832	709.666	510.166
	%	100,00%	58,18%	41,82%
	CV%	0,00%	3,32%	4,62%
No Frontera	TOTAL	5.200.705	1.434.756	3.765.949
	%	100,00%	27,59%	72,41%
	CV%	0,00%	4,29%	1,63%
Total	TOTAL	6.420.537	2.144.422	4.276.115
	%	100,00%	33,40%	66,60%
	CV%	0,00%	3,09%	1,55%

TOTAL DE HOGARES QUE POSEEN O NO **VIGILANCIA PRIVADA/PORTERO** COMO MEDIDA DE SEGURIDAD EN EL HOGAR SEGÚN DOMINIO (Frontera/No Frontera)

DOMINIO: Frontera / No Frontera		Total	Poseen	No Poseen
Frontera	TOTAL	1.219.832	27.302	1.192.530
	%	100,00%	2,24%	97,76%
	CV%	0,00%	26,58%	0,61%
No Frontera	TOTAL	5.200.705	111.602	5.089.103
	%	100,00%	2,15%	97,85%
	CV%	0,00%	17,56%	0,39%
Total	TOTAL	6.420.537	138.904	6.281.633
	%	100,00%	2,16%	97,84%
	CV%	0,00%	15,05%	0,33%

**TOTAL DE HOGARES QUE POSEEN O NO CERCAS, MURALLAS, ALAMBRE DE PÚAS O ELECTRIFICADOS, PICO DE BOTELLA, ETC. COMO MEDIDA DE SEGURIDAD EN EL HOGAR SEGÚN DOMINIO (Frontera/No Frontera)**

DOMINIO: Frontera / No Frontera		Total	Poseen	No Poseen
Frontera	TOTAL	1.219.832	395.688	824.144
	%	100,00%	32,44%	67,56%
	CV%	0,00%	5,97%	2,87%
No Frontera	TOTAL	5.200.705	797.761	4.402.944
	%	100,00%	15,34%	84,66%
	CV%	0,00%	5,29%	0,96%
Total	TOTAL	6.420.537	1.193.449	5.227.088
	%	100,00%	18,59%	81,41%
	CV%	0,00%	4,12%	0,94%

**TOTAL DE HOGARES QUE POSEEN O NO PLAN DE VIGILANCIA VECINAL COMO MEDIDA DE SEGURIDAD EN EL HOGAR SEGÚN DOMINIO (Frontera/No Frontera)**

DOMINIO: Frontera / No Frontera		Total	Poseen	No Poseen
Frontera	TOTAL	1.219.832	11.133	1.208.699
	%	100,00%	0,91%	99,09%
	CV%	0,00%	26,11%	0,24%
No Frontera	TOTAL	5.200.705	53.904	5.146.801
	%	100,00%	1,04%	98,96%
	CV%	0,00%	22,89%	0,24%
Total	TOTAL	6.420.537	65.037	6.355.500
	%	100,00%	1,01%	98,99%
	CV%	0,00%	19,48%	0,20%

TOTAL DE HOGARES QUE POSEEN O NO **PERRO GUARDIÁN** COMO MEDIDA DE SEGURIDAD EN EL HOGAR SEGÚN DOMINIO (Frontera/No Frontera)

DOMINIO: Frontera / No Frontera		Total	Poseen	No Poseen
<b>Frontera</b>	TOTAL	1.219.832	393.646	826.186
	%	100,00%	32,27%	67,73%
	CV%	0,00%	5,85%	2,79%
<b>No Frontera</b>	TOTAL	5.200.705	1.580.741	3.619.964
	%	100,00%	30,39%	69,61%
	CV%	0,00%	3,01%	1,31%
<b>Total</b>	TOTAL	6.420.537	1.974.387	4.446.150
	%	100,00%	30,75%	69,25%
	CV%	0,00%	2,67%	1,19%

TOTAL DE HOGARES QUE POSEEN O NO **REJAS EN VENTANAS Y BALCONES** COMO MEDIDA DE SEGURIDAD EN EL HOGAR SEGÚN DOMINIO (Frontera/No Frontera)

DOMINIO: Frontera / No Frontera		Total	Poseen	No Poseen
<b>Frontera</b>	TOTAL	1.219.832	514.145	705.687
	%	100,00%	42,15%	57,85%
	CV%	0,00%	4,10%	2,99%
<b>No Frontera</b>	TOTAL	5.200.705	3.211.029	1.989.676
	%	100,00%	61,74%	38,26%
	CV%	0,00%	1,91%	3,09%
<b>Total</b>	TOTAL	6.420.537	3.725.174	2.695.363
	%	100,00%	58,02%	41,98%
	CV%	0,00%	1,73%	2,39%

TOTAL DE HOGARES QUE **NO POSEEN PROTECCIÓN** DE SEGURIDAD EN EL HOGAR SEGÚN DOMINIO (Frontera/No Frontera)

DOMINIO: Frontera / No Frontera		Total	Poseen	No Poseen
<b>Frontera</b>	TOTAL	1.219.832	1.127.436	92.396
	%	100,00%	92,43%	7,57%
	CV%	0,00%	1,08%	13,17%
<b>No Frontera</b>	TOTAL	5.200.705	4.405.932	794.773
	%	100,00%	84,72%	15,28%
	CV%	0,00%	0,94%	5,19%
<b>Total</b>	TOTAL	6.420.537	5.533.368	887.169
	%	100,00%	86,18%	13,82%
	CV%	0,00%	0,78%	4,87%

TOTAL DE HOGARES QUE **ESPERAN QUE LOS VECINOS LLAMEN A LA POLICIA** PARA ASI MEJORAR EL DESEMPEÑO POLICIAL PARA INCREMENTAR LA SEGURIDAD SEGÚN DOMINIO (Frontera/No Frontera)

DOMINIO: Frontera / No Frontera		¿La mejor forma de optimizar el desempeño policial para incrementar la seguridad es: Esperar que los vecinos llamen a la policía en cada caso?		
		Total	Si	No
<b>Frontera</b>	TOTAL	1.219.832	140.142	1.079.690
	%	100,00%	11,49%	88,51%
	CV%	0,00%	8,84%	1,15%
<b>No Frontera</b>	TOTAL	5.200.705	450.577	4.750.128
	%	100,00%	8,66%	91,34%
	CV%	0,00%	5,07%	0,48%
<b>Total</b>	TOTAL	6.420.537	590.719	5.829.818
	%	100,00%	9,20%	90,80%
	CV%	0,00%	4,41%	0,45%

TOTAL DE HOGARES QUE PIENSAN QUE **EXTENDER EL PATRULLAJE CONTINUAMENTE** MEJORARÍA EL DESEMPEÑO POLICIAL PARA INCREMENTAR LA SEGURIDAD SEGÚN DOMINIO (Frontera/No Frontera)

DOMINIO: Frontera / No Frontera		¿La mejor forma de optimizar el desempeño policial para incrementar la seguridad es: Extender el patrullaje continuamente?		
		Total	Si	No
<b>Frontera</b>	TOTAL	1.219.832	1.004.892	214.940
	%	100,00%	82,38%	17,62%
	CV%	0,00%	1,56%	7,29%
<b>No Frontera</b>	TOTAL	5.200.705	4.532.399	668.306
	%	100,00%	87,15%	12,85%
	CV%	0,00%	0,59%	3,97%
<b>Total</b>	TOTAL	6.420.537	5.537.291	883.246
	%	100,00%	86,24%	13,76%
	CV%	0,00%	0,56%	3,51%

TOTAL DE HOGARES QUE PIENSAN QUE **REALIZAR OPERATIVOS ALGUNOS DÍAS Y HORAS DE LA SEMANA** MEJORARÍA EL DESEMPEÑO POLICIAL PARA INCREMENTAR LA SEGURIDAD SEGÚN DOMINIO (Frontera/No Frontera)

DOMINIO: Frontera / No Frontera		¿La mejor forma de optimizar el desempeño policial para incrementar la seguridad es: Realizar operativos algunos días y horas de la semana?		
		Total	Si	No
<b>Frontera</b>	TOTAL	1.219.832	686.420	533.412
	%	100,00%	56,27%	43,73%
	CV%	0,00%	2,92%	3,76%
<b>No Frontera</b>	TOTAL	5.200.705	3.092.373	2.108.332
	%	100,00%	59,46%	40,54%
	CV%	0,00%	1,49%	2,19%
<b>Total</b>	TOTAL	6.420.537	3.778.793	2.641.744
	%	100,00%	58,85%	41,15%
	CV%	0,00%	1,33%	1,91%

TOTAL DE HOGARES QUE PIENSAN QUE **ESTABLECER ALGUNA RED DE INFORMANTES DE LA POLICÍA** MEJORARÍA EL DESEMPEÑO POLICIAL PARA INCREMENTAR LA SEGURIDAD SEGÚN DOMINIO (Frontera/No Frontera)

DOMINIO: Frontera / No Frontera		¿La mejor forma de optimizar el desempeño policial para incrementar la seguridad es: Establecer alguna red de informantes de la policía?		
		Total	Si	No
<b>Frontera</b>	TOTAL	1.219.832	87.980	1.131.852
	%	100,00%	7,21%	92,79%
	CV%	0,00%	7,75%	0,60%
<b>No Frontera</b>	TOTAL	5.200.705	391.920	4.808.785
	%	100,00%	7,54%	92,46%
	CV%	0,00%	5,95%	0,49%
<b>Total</b>	TOTAL	6.420.537	479.900	5.940.637
	%	100,00%	7,47%	92,53%
	CV%	0,00%	5,07%	0,41%

TOTAL DE HOGARES QUE PIENSAN QUE **EFFECTUAR REUNIONES PERIÓDICAS CON LOS VECINOS Y LA POLICÍA PARA RESOLVER PROBLEMAS** MEJORARÍA EL DESEMPEÑO POLICIAL PARA INCREMENTAR LA SEGURIDAD SEGÚN DOMINIO (Frontera/No Frontera)

DOMINIO: Frontera / No Frontera		¿La mejor forma de optimizar el desempeño policial para incrementar la seguridad es: Efectuar reuniones periódicas con los vecinos y la policía para resolver problemas?		
		Total	Si	No
<b>Frontera</b>	TOTAL	1.219.832	359.001	860.831
	%	100,00%	29,43%	70,57%
	CV%	0,00%	6,03%	2,52%
<b>No Frontera</b>	TOTAL	5.200.705	1.197.319	4.003.386
	%	100,00%	23,02%	76,98%
	CV%	0,00%	3,22%	0,96%
<b>Total</b>	TOTAL	6.420.537	1.556.320	4.864.217
	%	100,00%	24,24%	75,76%
	CV%	0,00%	2,86%	0,91%

**TOTAL DE HOGARES QUE PIENSAN QUE COLOCAR BUZONES DE DENUNCIAS CONFIDENCIALES MEJORARÍA EL DESEMPEÑO POLICIAL PARA INCREMENTAR LA SEGURIDAD SEGÚN DOMINIO (Frontera/No Frontera)**

DOMINIO: Frontera / No Frontera		¿La mejor forma de optimizar el desempeño policial para incrementar la seguridad es: Colocar buzones de denuncias confidenciales?		
		Total	Si	No
Frontera	TOTAL	1.219.832	103.994	1.115.838
	%	100,00%	8,53%	91,47%
	CV%	0,00%	10,25%	0,96%
No Frontera	TOTAL	5.200.705	373.311	4.827.394
	%	100,00%	7,18%	92,82%
	CV%	0,00%	4,93%	0,38%
Total	TOTAL	6.420.537	477.305	5.943.232
	%	100,00%	7,43%	92,57%
	CV%	0,00%	4,46%	0,36%

**TOTAL DE HOGARES POR TIPO DE PROBLEMA PRINCIPAL QUE ENFRENTA LA POLICIA PARA COMBATIR LA INSEGURIDAD PERSONAL EN EL LUGAR DE RESIDENCIA SEGÚN DOMINIO (Frontera/No Frontera)**

DOMINIO: Frontera / No Frontera		Total	Poco Personal Policial	Falta de apoyo de la comunidad	Falta de Recursos Económicos	Falta de entrenamiento de la policia	Falta de equipamiento	Corrupción Policial	Otro	No Declarado
Frontera	TOTAL	1.219.832	306.974	147.623	98.081	85.407	150.081	399.879	28.380	3.407
	%	100,00%	25,17%	12,10%	8,04%	7,00%	12,30%	32,78%	2,33%	0,28%
	CV%	0,00%	5,55%	9,45%	7,44%	8,73%	7,03%	4,83%	16,89%	55,92%
No Frontera	TOTAL	5.200.705	1.471.811	695.538	476.932	447.548	586.143	1.295.491	222.671	4.571
	%	100,00%	28,30%	13,37%	9,17%	8,61%	11,27%	24,91%	4,28%	0,09%
	CV%	0,00%	2,81%	4,26%	4,37%	4,88%	4,12%	3,07%	8,40%	36,20%
Total	TOTAL	6.420.537	1.778.785	843.161	575.013	532.955	736.224	1.695.370	251.051	7.978
	%	100,00%	27,70%	13,13%	8,96%	8,30%	11,47%	26,41%	3,91%	0,12%
	CV%	0,00%	2,51%	3,88%	3,84%	4,34%	3,58%	2,62%	7,74%	31,60%

TOTAL DE HOGARES POR CALIFICACIÓN DEL ORGANISMO **CICPC** SEGÚN DOMINIO (Frontera/No Frontera)

DOMINIO: Frontera / No Frontera		Total	Muy Buena	Buena	Mala	Muy Mala	NS/NR	No Declarado
Frontera	TOTAL	1.219.832	39.795	593.928	273.774	78.013	233.268	1.054
	%	100,00%	3,26%	48,69%	22,44%	6,40%	19,12%	0,09%
	CV%	0,00%	15,29%	3,57%	5,83%	14,05%	7,31%	70,78%
No Frontera	TOTAL	5.200.705	231.244	2.843.203	848.209	118.012	1.140.872	19.165
	%	100,00%	4,45%	54,67%	16,31%	2,27%	21,94%	0,37%
	CV%	0,00%	7,18%	1,51%	3,87%	8,83%	3,03%	25,82%
Total	TOTAL	6.420.537	271.039	3.437.131	1.121.983	196.025	1.374.140	20.219
	%	100,00%	4,22%	53,53%	17,47%	3,05%	21,40%	0,31%
	CV%	0,00%	6,53%	1,39%	3,25%	7,82%	2,81%	24,75%

TOTAL DE HOGARES POR CALIFICACIÓN DEL ORGANISMO **PM / POLICÍA**  
**DEL ESTADO** SEGÚN DOMINIO (Frontera/No Frontera)

DOMINIO: Frontera / No Frontera		Total	Muy Buena	Buena	Mala	Muy Mala	NS/NR	No Declarado
Frontera	TOTAL	1.219.832	16.834	418.524	530.068	145.312	107.621	1.473
	%	100,00%	1,38%	34,31%	43,45%	11,91%	8,82%	0,12%
	CV%	0,00%	21,69%	4,09%	3,52%	8,08%	8,53%	48,07%
No Frontera	TOTAL	5.200.705	51.796	2.046.864	2.099.803	419.848	562.201	20.193
	%	100,00%	1,00%	39,36%	40,38%	8,07%	10,81%	0,39%
	CV%	0,00%	12,80%	1,92%	2,07%	6,39%	4,40%	23,99%
Total	TOTAL	6.420.537	68.630	2.465.388	2.629.871	565.160	669.822	21.666
	%	100,00%	1,07%	38,40%	40,96%	8,80%	10,43%	0,34%
	CV%	0,00%	11,03%	1,74%	1,79%	5,20%	3,94%	22,61%



**TOTAL DE HOGARES POR CALIFICACIÓN DEL ORGANISMO POLICÍA  
MUNICIPAL SEGÚN DOMINIO (Frontera/No Frontera)**

DOMINIO: Frontera / No Frontera		Total	Muy Buena	Buena	Mala	Muy Mala	NS/NR	No Declarado
Frontera	TOTAL	1.219.593	18.980	413.529	415.069	107.715	230.150	34.150
	%	100,00%	1,56%	33,91%	34,03%	8,83%	18,87%	2,80%
	CV%	0,00%	19,78%	4,64%	4,15%	11,19%	9,16%	11,13%
No Frontera	TOTAL	5.200.705	71.661	1.944.301	1.868.641	407.821	837.602	70.679
	%	100,00%	1,38%	37,39%	35,93%	7,84%	16,11%	1,36%
	CV%	0,00%	15,65%	2,25%	2,38%	6,07%	4,28%	16,56%
Total	TOTAL	6.420.298	90.641	2.357.830	2.283.710	515.536	1.067.752	104.829
	%	100,00%	1,41%	36,72%	35,57%	8,03%	16,63%	1,63%
	CV%	0,00%	13,05%	2,03%	2,09%	5,35%	3,90%	11,74%

**TOTAL DE HOGARES POR CALIFICACIÓN DEL ORGANISMO TRÁNSITO  
TERRESTRE SEGÚN DOMINIO (Frontera/No Frontera)**

DOMINIO: Frontera / No Frontera		Total	Muy Buena	Buena	Mala	Muy Mala	NS/NR	No Declarado
Frontera	TOTAL	1.219.832	20.472	375.724	374.392	157.083	290.055	2.106
	%	100,00%	1,68%	30,80%	30,69%	12,88%	23,78%	0,17%
	CV%	0,00%	18,33%	4,44%	4,78%	8,53%	6,90%	42,19%
No Frontera	TOTAL	5.200.705	114.785	2.445.819	1.206.717	252.662	1.152.526	28.196
	%	100,00%	2,21%	47,03%	23,20%	4,86%	22,16%	0,54%
	CV%	0,00%	10,02%	1,74%	3,17%	6,84%	3,45%	19,59%
Total	TOTAL	6.420.537	135.257	2.821.543	1.581.109	409.745	1.442.581	30.302
	%	100,00%	2,11%	43,95%	24,63%	6,38%	22,47%	0,47%
	CV%	0,00%	8,95%	1,64%	2,68%	5,45%	3,09%	18,46%

TOTAL DE HOGARES POR CALIFICACIÓN DEL ORGANISMO **DISIP** SEGÚN DOMINIO (Frontera/No Frontera)

DOMINIO: Frontera / No Frontera		Total	Muy Buena	Buena	Mala	Muy Mala	NS/NR	No Declarado
Frontera	TOTAL	1.219.832	24.721	401.755	235.785	96.791	457.673	3.107
	%	100,00%	2,03%	32,94%	19,33%	7,93%	37,52%	0,25%
	CV%	0,00%	22,10%	4,88%	6,89%	11,86%	5,19%	30,43%
No Frontera	TOTAL	5.200.705	139.262	1.750.203	663.115	167.992	2.438.130	42.003
	%	100,00%	2,68%	33,65%	12,75%	3,23%	46,88%	0,81%
	CV%	0,00%	13,03%	2,31%	4,69%	10,06%	1,85%	17,48%
Total	TOTAL	6.420.537	163.983	2.151.958	898.900	264.783	2.895.803	45.110
	%	100,00%	2,55%	33,52%	14,00%	4,12%	45,10%	0,70%
	CV%	0,00%	11,57%	2,09%	3,93%	7,81%	1,77%	16,40%

TOTAL DE HOGARES POR CALIFICACIÓN DEL ORGANISMO **GUARDIA**  
**NACIONAL** SEGÚN DOMINIO (Frontera/No Frontera)

DOMINIO: Frontera / No Frontera		Total	Muy Buena	Buena	Mala	Muy Mala	NS/NR	No Declarado
Frontera	TOTAL	1.219.832	51.550	639.907	280.605	113.437	132.483	1.850
	%	100,00%	4,23%	52,46%	23,00%	9,30%	10,86%	0,15%
	CV%	0,00%	12,26%	3,32%	5,73%	10,93%	7,58%	51,05%
No Frontera	TOTAL	5.200.705	456.255	2.995.744	708.047	161.254	855.088	24.317
	%	100,00%	8,77%	57,60%	13,61%	3,10%	16,44%	0,47%
	CV%	0,00%	6,50%	1,39%	4,10%	9,13%	3,71%	21,82%
Total	TOTAL	6.420.537	507.805	3.635.651	988.652	274.691	987.571	26.167
	%	100,00%	7,91%	56,63%	15,40%	4,28%	15,38%	0,41%
	CV%	0,00%	6,02%	1,28%	3,36%	7,09%	3,37%	20,60%

TOTAL DE HOGARES POR CALIFICACIÓN DE LA **FISCALÍA DEL MINISTERIO PÚBLICO** SEGÚN DOMINIO (Frontera/No Frontera)

DOMINIO: Frontera / No Frontera		Total	Muy Buena	Buena	Mala	Muy Mala	NS/NR	No Declarado
Frontera	TOTAL	1.219.832	21.057	397.198	230.185	118.201	451.123	2.068
	%	100,00%	1,73%	32,56%	18,87%	9,69%	36,98%	0,17%
	CV%	0,00%	21,09%	4,27%	6,65%	10,40%	4,80%	36,24%
No Frontera	TOTAL	5.200.705	115.865	1.775.221	678.931	230.032	2.374.243	26.413
	%	100,00%	2,23%	34,13%	13,05%	4,42%	45,65%	0,51%
	CV%	0,00%	10,38%	2,37%	4,00%	9,43%	1,95%	21,36%
Total	TOTAL	6.420.537	136.922	2.172.419	909.116	348.233	2.825.366	28.481
	%	100,00%	2,13%	33,84%	14,16%	5,42%	44,01%	0,44%
	CV%	0,00%	9,37%	2,09%	3,45%	7,17%	1,81%	19,99%

TOTAL DE HOGARES POR CALIFICACIÓN DE **LOS TRIBUNALES PENALES** SEGÚN DOMINIO (Frontera/No Frontera)

DOMINIO: Frontera / No Frontera		Total	Muy Buena	Buena	Mala	Muy Mala	NS/NR	No Declarado
Frontera	TOTAL	1.219.832	22.803	351.782	221.833	126.164	495.459	1.791
	%	100,00%	1,87%	28,84%	18,19%	10,34%	40,62%	0,15%
	CV%	0,00%	20,79%	4,54%	6,70%	9,69%	4,58%	39,20%
No Frontera	TOTAL	5.200.705	91.466	1.460.405	758.036	333.728	2.526.137	30.933
	%	100,00%	1,76%	28,08%	14,58%	6,42%	48,57%	0,59%
	CV%	0,00%	11,76%	2,63%	3,95%	7,88%	1,84%	19,30%
Total	TOTAL	6.420.537	114.269	1.812.187	979.869	459.892	3.021.596	32.724
	%	100,00%	1,78%	28,22%	15,26%	7,16%	47,06%	0,51%
	CV%	0,00%	10,29%	2,29%	3,42%	6,31%	1,71%	18,38%

TOTAL DE HOGARES QUE OPINAN QUE SU RAZÓN DE INSEGURIDAD MAS IMPORTANTE ES QUE SU **ZONA DE RESIDENCIA ESTÁ ALEJADA DE LOS MÓDULOS POLICIALES** SEGÚN DOMINIO (Frontera/No Frontera)

DOMINIO: Frontera / No Frontera		¿Considera que la razón más importante para sentirse inseguro es que: Su zona de residencia está alejada de los módulos policiales?		
		Total	Si	No
Frontera	TOTAL	1.219.832	679.376	540.456
	%	100,00%	55,69%	44,31%
	CV%	0,00%	3,51%	4,42%
No Frontera	TOTAL	5.200.705	2.628.437	2.572.268
	%	100,00%	50,54%	49,46%
	CV%	0,00%	2,18%	2,22%
Total	TOTAL	6.420.537	3.307.813	3.112.724
	%	100,00%	51,52%	48,48%
	CV%	0,00%	1,87%	1,98%

TOTAL DE HOGARES QUE OPINAN QUE SU RAZÓN DE INSEGURIDAD MAS IMPORTANTE ES QUE **LA POLICIA REALIZA POCOS RECORRIDOS EN SU LUGAR DE RESIDENCIA** SEGÚN DOMINIO (Frontera/No Frontera)

DOMINIO: Frontera / No Frontera		¿Considera que la razón más importante para sentirse inseguro es que: La policia realiza pocos recorridos en su lugar de residencia?		
		Total	Si	No
Frontera	TOTAL	1.219.832	960.955	258.877
	%	100,00%	78,78%	21,22%
	CV%	0,00%	1,53%	5,70%
No Frontera	TOTAL	5.200.705	4.136.866	1.063.839
	%	100,00%	79,54%	20,46%
	CV%	0,00%	0,83%	3,25%
Total	TOTAL	6.420.537	5.097.821	1.322.716
	%	100,00%	79,40%	20,60%
	CV%	0,00%	0,74%	2,84%

TOTAL DE HOGARES QUE OPINAN QUE SU RAZÓN DE INSEGURIDAD MAS IMPORTANTE ES QUE **ALGÚN MIEMBRO DE SU HOGAR HA SIDO VÍCTIMA DE ALGÚN DELITO** SEGÚN DOMINIO (Frontera/No Frontera)

DOMINIO: Frontera / No Frontera		¿Considera que la razón más importante para sentirse inseguro es que: Algún otro miembro de su hogar ha sido víctima de algún delito?		
		Total	Si	No
Frontera	TOTAL	1.219.832	146.232	1.073.600
	%	100,00%	11,99%	88,01%
	CV%	0,00%	8,22%	1,12%
No Frontera	TOTAL	5.200.705	491.464	4.709.241
	%	100,00%	9,45%	90,55%
	CV%	0,00%	5,17%	0,54%
Total	TOTAL	6.420.537	637.696	5.782.841
	%	100,00%	9,93%	90,07%
	CV%	0,00%	4,42%	0,49%

TOTAL DE HOGARES QUE OPINAN QUE SU RAZÓN DE INSEGURIDAD MAS IMPORTANTE SE DEBE A **LAS INFORMACIONES TRANSMITIDAS POR LOS MEDIOS DE COMUNICACIÓN** SEGÚN DOMINIO (Frontera/No Frontera)

DOMINIO: Frontera / No Frontera		¿Considera que la razón más importante para sentirse inseguro es: Por las informaciones trasmitidas en los medios de comunicación?		
		Total	Si	No
Frontera	TOTAL	1.219.832	129.324	1.090.508
	%	100,00%	10,60%	89,40%
	CV%	0,00%	9,43%	1,12%
No Frontera	TOTAL	5.200.705	663.327	4.537.378
	%	100,00%	12,75%	87,25%
	CV%	0,00%	4,55%	0,67%
Total	TOTAL	6.420.537	792.651	5.627.886
	%	100,00%	12,35%	87,65%
	CV%	0,00%	4,09%	0,58%

TOTAL DE HOGARES QUE OPINAN QUE SU RAZÓN DE INSEGURIDAD MAS IMPORTANTE SE DEBE A **LAS ACTUACIONES VIOLENTAS POR PARTE DE LA POLICÍA** SEGÚN DOMINIO (Frontera/No Frontera)

DOMINIO: Frontera / No Frontera		¿Considera que la razón más importante para sentirse inseguro es: Por las actuaciones violentas por parte de la policia?		
		Total	Si	No
Frontera	TOTAL	1.219.832	60.556	1.159.276
	%	100,00%	4,96%	95,04%
	CV%	0,00%	10,52%	0,55%
No Frontera	TOTAL	5.200.705	242.838	4.957.867
	%	100,00%	4,67%	95,33%
	CV%	0,00%	7,04%	0,34%
Total	TOTAL	6.420.537	303.394	6.117.143
	%	100,00%	4,73%	95,27%
	CV%	0,00%	6,01%	0,30%

TOTAL DE HOGARES QUE OPINAN QUE SU RAZÓN DE INSEGURIDAD MAS IMPORTANTE ES QUE **NO CONFÍA EN EL SISTEMA DE JUSTICIA VENEZOLANO** SEGÚN DOMINIO (Frontera/No Frontera)

DOMINIO: Frontera / No Frontera		¿Considera que la razón más importante para sentirse inseguro es que: No confia en el sistema de justicia venezolano?		
		Total	Si	No
Frontera	TOTAL	1.219.832	213.442	1.006.390
	%	100,00%	17,50%	82,50%
	CV%	0,00%	5,32%	1,13%
No Frontera	TOTAL	5.200.705	1.085.466	4.115.239
	%	100,00%	20,87%	79,13%
	CV%	0,00%	3,48%	0,92%
Total	TOTAL	6.420.537	1.298.908	5.121.629
	%	100,00%	20,23%	79,77%
	CV%	0,00%	3,03%	0,77%

TOTAL DE HOGARES QUE OPINAN QUE SU RAZÓN DE INSEGURIDAD MAS IMPORTANTE ES QUE **HA SOLICITADO AYUDA A LA POLICÍA Y NO LE HAN ASISTIDO DEBIDAMENTE** SEGÚN DOMINIO (Frontera/No Frontera)

DOMINIO: Frontera / No Frontera		¿Considera que la razón más importante para sentirse inseguro es que: Ha solicitado ayuda a la policia y no le han asistido debidamente?		
		Total	Si	No
Frontera	TOTAL	1.219.832	174.634	1.045.198
	%	100,00%	14,32%	85,68%
	CV%	0,00%	7,31%	1,22%
No Frontera	TOTAL	5.200.705	581.460	4.619.245
	%	100,00%	11,18%	88,82%
	CV%	0,00%	4,42%	0,56%
Total	TOTAL	6.420.537	756.094	5.664.443
	%	100,00%	11,78%	88,22%
	CV%	0,00%	3,80%	0,51%

TOTAL DE HOGARES POR CALIFICACIÓN DE LA PRESENCIA INSTITUCIONAL DEL ESTADO VENEZOLANO SEGÚN DOMINIO (Frontera/No Frontera)

DOMINIO: Frontera / No Frontera		Total	Muy Fuerte	Fuerte	Débil	Muy Débil	No Declarado
Frontera	TOTAL	1.219.832	20.337	162.130	720.102	312.439	4.824
	%	100,00%	1,67%	13,29%	59,03%	25,61%	0,40%
	CV%	0,00%	16,38%	7,95%	2,60%	5,84%	48,65%
No Frontera	TOTAL	5.200.705	127.240	948.414	3.299.026	814.373	11.652
	%	100,00%	2,45%	18,24%	63,43%	15,66%	0,22%
	CV%	0,00%	9,07%	3,34%	1,31%	4,53%	42,77%
Total	TOTAL	6.420.537	147.577	1.110.544	4.019.128	1.126.812	16.476
	%	100,00%	2,30%	17,30%	62,60%	17,55%	0,26%
	CV%	0,00%	8,14%	3,08%	1,17%	3,64%	33,42%

TOTAL DE HOGARES QUE OPINAN QUE EL **NARCOTRÁFICO** CONTRIBUYE EN MAYOR MEDIDA A LA DELINCUENCIA SEGÚN DOMINIO (Frontera/No Frontera)

DOMINIO: Frontera / No Frontera		¿Considera que el NARCOTRÁFICO contribuye en mayor medida a la delincuencia?		
		Total	Si	No
<b>Frontera</b>	TOTAL	1.219.832	562.416	657.416
	%	100,00%	46,11%	53,89%
	CV%	0,00%	3,25%	2,78%
<b>No Frontera</b>	TOTAL	5.200.705	3.847.384	1.353.321
	%	100,00%	73,98%	26,02%
	CV%	0,00%	1,09%	3,10%
<b>Total</b>	TOTAL	6.420.537	4.409.800	2.010.737
	%	100,00%	68,68%	31,32%
	CV%	0,00%	1,05%	2,31%

TOTAL DE HOGARES QUE OPINAN QUE LOS **INDOCUMENTADOS** CONTRIBUYE EN MAYOR MEDIDA A LA DELINCUENCIA SEGÚN DOMINIO (Frontera/No Frontera)

DOMINIO: Frontera / No Frontera		¿Considera que los INDOCUMENTADOS contribuyen en mayor medida a la delincuencia?		
		Total	Si	No
<b>Frontera</b>	TOTAL	1.219.832	161.770	1.058.062
	%	100,00%	13,26%	86,74%
	CV%	0,00%	8,13%	1,24%
<b>No Frontera</b>	TOTAL	5.200.705	212.679	4.988.026
	%	100,00%	4,09%	95,91%
	CV%	0,00%	7,55%	0,32%
<b>Total</b>	TOTAL	6.420.537	374.449	6.046.088
	%	100,00%	5,83%	94,17%
	CV%	0,00%	5,61%	0,35%



TOTAL DE HOGARES QUE OPINAN QUE EL **TRÁFICO DE ARMAS** CONTRIBUYE EN MAYOR MEDIDA A LA DELINCUENCIA SEGÚN DOMINIO (Frontera/No Frontera)

DOMINIO: Frontera / No Frontera		¿Considera que el TRÁFICO DE ARMAS contribuye en mayor medida a la delincuencia?		
		Total	Si	No
<b>Frontera</b>	TOTAL	1.219.832	291.599	928.233
	%	100,00%	23,90%	76,10%
	CV%	0,00%	5,45%	1,71%
<b>No Frontera</b>	TOTAL	5.200.705	2.285.295	2.915.410
	%	100,00%	43,94%	56,06%
	CV%	0,00%	1,84%	1,44%
<b>Total</b>	TOTAL	6.420.537	2.576.894	3.843.643
	%	100,00%	40,14%	59,86%
	CV%	0,00%	1,74%	1,17%

TOTAL DE HOGARES QUE OPINAN QUE EL **TRÁFICO DE PERSONAS** CONTRIBUYE EN MAYOR MEDIDA A LA DELINCUENCIA SEGÚN DOMINIO (Frontera/No Frontera)

DOMINIO: Frontera / No Frontera		¿Considera que el TRÁFICO DE PERSONAS contribuye en mayor medida a la delincuencia?		
		Total	Si	No
<b>Frontera</b>	TOTAL	1.219.832	152.480	1.067.352
	%	100,00%	12,50%	87,50%
	CV%	0,00%	8,85%	1,26%
<b>No Frontera</b>	TOTAL	5.200.705	196.834	5.003.871
	%	100,00%	3,78%	96,22%
	CV%	0,00%	7,35%	0,29%
<b>Total</b>	TOTAL	6.420.537	349.314	6.071.223
	%	100,00%	5,44%	94,56%
	CV%	0,00%	5,82%	0,33%

TOTAL DE HOGARES QUE OPINAN QUE EL **CONTRABANDO** CONTRIBUYE EN MAYOR MEDIDA A LA DELINCUENCIA SEGÚN DOMINIO (Frontera/No Frontera)

DOMINIO: Frontera / No Frontera		¿Considera que el <b>CONTRABANDO</b> contribuye en mayor medida a la delincuencia?		
		Total	Si	No
<b>Frontera</b>	TOTAL	1.219.832	292.544	927.288
	%	100,00%	23,98%	76,02%
	CV%	0,00%	5,22%	1,65%
<b>No Frontera</b>	TOTAL	5.200.705	521.489	4.679.216
	%	100,00%	10,03%	89,97%
	CV%	0,00%	4,48%	0,50%
<b>Total</b>	TOTAL	6.420.537	814.033	5.606.504
	%	100,00%	12,68%	87,32%
	CV%	0,00%	3,47%	0,50%

TOTAL DE HOGARES QUE OPINAN QUE EL **ROBO/ HURTO DE VEHÍCULOS** CONTRIBUYE EN MAYOR MEDIDA A LA DELINCUENCIA SEGÚN DOMINIO (Frontera/No Frontera)

DOMINIO: Frontera / No Frontera		¿Considera que el <b>ROBO/HURTO DE VEHÍCULOS</b> contribuye en mayor medida a la delincuencia?		
		Total	Si	No
<b>Frontera</b>	TOTAL	1.219.832	787.455	432.377
	%	100,00%	64,55%	35,45%
	CV%	0,00%	2,26%	4,11%
<b>No Frontera</b>	TOTAL	5.200.705	2.551.839	2.648.866
	%	100,00%	49,07%	50,93%
	CV%	0,00%	1,67%	1,60%
<b>Total</b>	TOTAL	6.420.537	3.339.294	3.081.243
	%	100,00%	52,01%	47,99%
	CV%	0,00%	1,38%	1,50%

TOTAL DE HOGARES QUE OPINAN QUE LOS **DAÑOS AMBIENTALES** CONTRIBUYE EN MAYOR MEDIDA A LA DELINCUENCIA SEGÚN DOMINIO (Frontera/No Frontera)

DOMINIO: Frontera / No Frontera		¿Considera que los DAÑOS AMBIENTALES contribuyen en mayor medida a la delincuencia?		
		Total	Si	No
Frontera	TOTAL	1.219.832	45.032	1.174.800
	%	100,00%	3,69%	96,31%
	CV%	0,00%	26,48%	1,01%
No Frontera	TOTAL	5.200.705	172.540	5.028.165
	%	100,00%	3,32%	96,68%
	CV%	0,00%	8,89%	0,31%
Total	TOTAL	6.420.537	217.572	6.202.965
	%	100,00%	3,39%	96,61%
	CV%	0,00%	8,93%	0,31%

TOTAL DE HOGARES QUE OPINAN QUE LA **FARC** SON QUIENES COMETEN PRINCIPALMENTE LOS DELITOS SEGÚN DOMINIO (Frontera/No Frontera)

DOMINIO: Frontera / No Frontera		¿Considera que la FARC es el grupo que comete principalmente los delitos?		
		Total	Si	No
Frontera	TOTAL	1.219.832	83.363	1.136.469
	%	100,00%	6,83%	93,17%
	CV%	0,00%	9,84%	0,72%
No Frontera	TOTAL	5.200.705	102.906	5.097.799
	%	100,00%	1,98%	98,02%
	CV%	0,00%	9,08%	0,18%
Total	TOTAL	6.420.537	186.269	6.234.268
	%	100,00%	2,90%	97,10%
	CV%	0,00%	6,71%	0,20%

TOTAL DE HOGARES QUE OPINAN QUE LA **ELN** SON QUIENES COMETEN PRINCIPALMENTE LOS DELITOS SEGÚN DOMINIO (Frontera/No Frontera)

DOMINIO: Frontera / No Frontera		¿Considera que la ELN es el grupo que comete principalmente los delitos?		
		Total	Si	No
<b>Frontera</b>	TOTAL	1.219.832	10.757	1.209.075
	%	100,00%	0,88%	99,12%
	CV%	0,00%	23,15%	0,21%
<b>No Frontera</b>	TOTAL	5.200.705	14.128	5.186.579
	%	100,00%	0,27%	99,73%
	CV%	0,00%	28,68%	0,08%
<b>Total</b>	TOTAL	6.420.537	24.883	6.395.654
	%	100,00%	0,39%	99,61%
	CV%	0,00%	19,08%	0,07%

TOTAL DE HOGARES QUE OPINAN QUE LA **FBL** SON QUIENES COMETEN PRINCIPALMENTE LOS DELITOS SEGÚN DOMINIO (Frontera/No Frontera)

DOMINIO: Frontera / No Frontera		¿Considera que la FBL es el grupo que comete principalmente los delitos?		
		Total	Si	No
<b>Frontera</b>	TOTAL	1.219.832	8.124	1.211.708
	%	100,00%	0,67%	99,33%
	CV%	0,00%	20,08%	0,13%
<b>No Frontera</b>	TOTAL	5.200.705	26.768	5.173.937
	%	100,00%	0,51%	99,49%
	CV%	0,00%	18,19%	0,09%
<b>Total</b>	TOTAL	6.420.537	34.892	6.385.645
	%	100,00%	0,54%	99,46%
	CV%	0,00%	14,72%	0,08%

TOTAL DE HOGARES QUE OPINAN QUE EL **HAMPA COMÚN** SON QUIENES COMETEN PRINCIPALMENTE LOS DELITOS SEGÚN DOMINIO (Frontera/No Frontera)

DOMINIO: Frontera / No Frontera		¿Considera que el HAMPA COMÚN comete principalmente los delitos?		
		Total	Si	No
Frontera	TOTAL	1.219.832	1.051.427	168.405
	%	100,00%	86,19%	13,81%
	CV%	0,00%	1,10%	6,86%
No Frontera	TOTAL	5.200.705	4.988.590	212.115
	%	100,00%	95,92%	4,08%
	CV%	0,00%	0,30%	6,96%
Total	TOTAL	6.420.537	6.040.017	380.520
	%	100,00%	94,07%	5,93%
	CV%	0,00%	0,32%	5,05%

TOTAL DE HOGARES QUE OPINAN QUE LAS **BANDAS DELICTIVAS** SON QUIENES COMETEN PRINCIPALMENTE LOS DELITOS SEGÚN DOMINIO (Frontera/No Frontera)

DOMINIO: Frontera / No Frontera		¿Considera que las BANDAS DELICTIVAS cometen principalmente los delitos?		
		Total	Si	No
Frontera	TOTAL	1.219.832	936.360	283.472
	%	100,00%	76,76%	23,24%
	CV%	0,00%	1,53%	5,05%
No Frontera	TOTAL	5.200.705	4.774.587	426.118
	%	100,00%	91,81%	8,19%
	CV%	0,00%	0,47%	5,26%
Total	TOTAL	6.420.537	5.710.947	709.590
	%	100,00%	88,95%	11,05%
	CV%	0,00%	0,47%	3,79%

TOTAL DE HOGARES QUE OPINAN QUE LOS **PARAMILITARES DE COLOMBIA** SON QUIENES COMETEN PRINCIPALMENTE LOS DELITOS SEGÚN DOMINIO (Frontera/No Frontera)

DOMINIO: Frontera / No Frontera		¿Considera que los PARAMILITARES DE COLOMBIA es el grupo que comete principalmente los delitos?		
		Total	Si	No
Frontera	TOTAL	1.219.832	159.846	1.059.986
	%	100,00%	13,10%	86,90%
	CV%	0,00%	6,88%	1,04%
No Frontera	TOTAL	5.200.705	126.170	5.074.535
	%	100,00%	2,43%	97,57%
	CV%	0,00%	8,31%	0,21%
Total	TOTAL	6.420.537	286.016	6.134.521
	%	100,00%	4,45%	95,55%
	CV%	0,00%	5,38%	0,25%

TOTAL DE HOGARES QUE OPINAN QUE LOS **PARAMILITARES DE VENEZUELA** SON QUIENES COMETEN PRINCIPALMENTE LOS DELITOS SEGÚN DOMINIO (Frontera/No Frontera)

DOMINIO: Frontera / No Frontera		¿Considera que los PARAMILITARES DE VENEZUELA es el grupo que comete principalmente los delitos?		
		Total	Si	No
Frontera	TOTAL	1.219.832	112.424	1.107.408
	%	100,00%	9,22%	90,78%
	CV%	0,00%	10,64%	1,08%
No Frontera	TOTAL	5.200.705	81.441	5.119.264
	%	100,00%	1,57%	98,43%
	CV%	0,00%	9,36%	0,15%
Total	TOTAL	6.420.537	193.865	6.226.672
	%	100,00%	3,02%	96,98%
	CV%	0,00%	7,63%	0,24%

TOTAL DE HOGARES QUE OPINAN QUE **ACTUANDO CONTRA EL TRÁFICO DE DROGAS** SE PODRÍA MEJORAR LA SEGURIDAD SEGÚN DOMINIO (Frontera/No Frontera)

DOMINIO: Frontera / No Frontera		¿Considera que ACTUANDO CONTRA EL TRÁFICO DE DROGAS se podría mejorar la seguridad?		
		Total	Si	No
Frontera	TOTAL	1.219.832	411.715	808.117
	%	100,00%	33,75%	66,25%
	CV%	0,00%	4,31%	2,19%
No Frontera	TOTAL	5.200.705	3.447.851	1.752.854
	%	100,00%	66,30%	33,70%
	CV%	0,00%	1,36%	2,67%
Total	TOTAL	6.420.537	3.859.566	2.560.971
	%	100,00%	60,11%	39,89%
	CV%	0,00%	1,34%	2,01%

TOTAL DE HOGARES QUE OPINAN QUE **REGULARIZANDO LOS INDOCUMENTADOS** SE PODRÍA MEJORAR LA SEGURIDAD SEGÚN DOMINIO (Frontera/No Frontera)

DOMINIO: Frontera / No Frontera		¿Considera que REGULARIZANDO LOS INDOCUMENTADOS se podría mejorar la seguridad?		
		Total	Si	No
Frontera	TOTAL	1.219.832	97.246	1.122.586
	%	100,00%	7,97%	92,03%
	CV%	0,00%	9,01%	0,78%
No Frontera	TOTAL	5.200.705	162.771	5.037.934
	%	100,00%	3,13%	96,87%
	CV%	0,00%	9,30%	0,30%
Total	TOTAL	6.420.537	260.017	6.160.520
	%	100,00%	4,05%	95,95%
	CV%	0,00%	6,73%	0,28%

TOTAL DE HOGARES QUE OPINAN QUE **ACTUANDO CONTRA EL TRÁFICO DE ARMAS** SE PODRÍA MEJORAR LA SEGURIDAD SEGÚN DOMINIO (Frontera/No Frontera)

DOMINIO: Frontera / No Frontera		¿Considera que ACTUANDO CONTRA EL TRÁFICO DE ARMAS se podría mejorar la seguridad?		
		Total	Si	No
Frontera	TOTAL	1.219.832	213.188	1.006.644
	%	100,00%	17,48%	82,52%
	CV%	0,00%	6,27%	1,33%
No Frontera	TOTAL	5.200.705	1.673.931	3.526.774
	%	100,00%	32,19%	67,81%
	CV%	0,00%	2,63%	1,25%
Total	TOTAL	6.420.537	1.887.119	4.533.418
	%	100,00%	29,39%	70,61%
	CV%	0,00%	2,46%	1,02%

TOTAL DE HOGARES QUE OPINAN QUE **ACTUANDO CONTRA EL TRÁFICO DE PERSONAS** SE PODRÍA MEJORAR LA SEGURIDAD SEGÚN DOMINIO (Frontera/No Frontera)

DOMINIO: Frontera / No Frontera		¿Considera que ACTUANDO CONTRA EL TRÁFICO DE PERSONAS se podría mejorar la seguridad?		
		Total	Si	No
Frontera	TOTAL	1.219.832	112.115	1.107.717
	%	100,00%	9,19%	90,81%
	CV%	0,00%	10,16%	1,03%
No Frontera	TOTAL	5.200.705	131.752	5.068.953
	%	100,00%	2,53%	97,47%
	CV%	0,00%	8,90%	0,23%
Total	TOTAL	6.420.537	243.867	6.176.670
	%	100,00%	3,80%	96,20%
	CV%	0,00%	6,86%	0,27%



TOTAL DE HOGARES QUE OPINAN QUE **ACTUANDO CONTRA EL CONTRABANDO** SE PODRÍA MEJORAR LA SEGURIDAD SEGÚN DOMINIO (Frontera/No Frontera)

DOMINIO: Frontera / No Frontera		¿Considera que ACTUANDO CONTRA EL CONTRABANDO se podría mejorar la seguridad?		
		Total	Si	No
Frontera	TOTAL	1.219.832	201.650	1.018.182
	%	100,00%	16,53%	83,47%
	CV%	0,00%	6,38%	1,26%
No Frontera	TOTAL	5.200.705	307.798	4.892.907
	%	100,00%	5,92%	94,08%
	CV%	0,00%	6,19%	0,39%
Total	TOTAL	6.420.537	509.448	5.911.089
	%	100,00%	7,93%	92,07%
	CV%	0,00%	4,54%	0,39%

TOTAL DE HOGARES QUE OPINAN QUE **ACTUANDO CONTRA ROBO/HURTO DE VEHÍCULOS** SE PODRÍA MEJORAR LA SEGURIDAD SEGÚN DOMINIO (Frontera/No Frontera)

DOMINIO: Frontera / No Frontera		¿Considera que ACTUANDO CONTRA ROBO/HURTO DE VEHÍCULOS se podría mejorar la seguridad?		
		Total	Si	No
Frontera	TOTAL	1.219.832	483.511	736.321
	%	100,00%	39,64%	60,36%
	CV%	0,00%	4,03%	2,65%
No Frontera	TOTAL	5.200.705	1.185.365	4.015.340
	%	100,00%	22,79%	77,21%
	CV%	0,00%	3,24%	0,96%
Total	TOTAL	6.420.537	1.668.876	4.751.661
	%	100,00%	25,99%	74,01%
	CV%	0,00%	2,56%	0,90%

TOTAL DE HOGARES QUE OPINAN QUE **ACTUANDO CONTRA DAÑOS AMBIENTALES** SE PODRÍA MEJORAR LA SEGURIDAD SEGÚN DOMINIO (Frontera/No Frontera)

DOMINIO: Frontera / No Frontera		¿Considera que ACTUANDO CONTRA DAÑOS AMBIENTALES se podría mejorar la seguridad?		
		Total	Si	No
Frontera	TOTAL	1.219.832	17.573	1.202.259
	%	100,00%	1,44%	98,56%
	CV%	0,00%	20,76%	0,30%
No Frontera	TOTAL	5.200.705	102.926	5.097.779
	%	100,00%	1,98%	98,02%
	CV%	0,00%	12,93%	0,26%
Total	TOTAL	6.420.537	120.499	6.300.038
	%	100,00%	1,88%	98,12%
	CV%	0,00%	11,48%	0,22%

TOTAL DE HOGARES QUE OPINAN QUE **ACTUANDO CONTRA GRUPOS ARMADOS** SE PODRÍA MEJORAR LA SEGURIDAD SEGÚN DOMINIO (Frontera/No Frontera)

DOMINIO: Frontera / No Frontera		¿Considera que ACTUANDO CONTRA GRUPOS ARMADOS se podría mejorar la seguridad?		
		Total	Si	No
Frontera	TOTAL	1.219.832	287.423	932.409
	%	100,00%	23,56%	76,44%
	CV%	0,00%	7,06%	2,18%
No Frontera	TOTAL	5.200.705	534.744	4.665.961
	%	100,00%	10,28%	89,72%
	CV%	0,00%	4,98%	0,57%
Total	TOTAL	6.420.537	822.167	5.598.370
	%	100,00%	12,81%	87,19%
	CV%	0,00%	4,18%	0,61%

TOTAL DE HOGARES QUE OPINAN QUE **ACTUANDO CONTRA EL HAMPA COMÚN O BANDAS DELICTIVAS** SE PODRÍA MEJORAR LA SEGURIDAD SEGÚN DOMINIO (Frontera/No Frontera)

DOMINIO: Frontera / No Frontera		¿Considera que ACTUANDO CONTRA EL HAMPA COMÚN O BANDAS DELICTIVAS se podría mejorar la seguridad?		
		Total	Si	No
<b>Frontera</b>	TOTAL	1.219.832	463.549	756.283
	%	100,00%	38,00%	62,00%
	CV%	0,00%	5,11%	3,13%
<b>No Frontera</b>	TOTAL	5.200.705	2.099.721	3.100.984
	%	100,00%	40,37%	59,63%
	CV%	0,00%	2,40%	1,62%
<b>Total</b>	TOTAL	6.420.537	2.563.270	3.857.267
	%	100,00%	39,92%	60,08%
	CV%	0,00%	2,17%	1,44%



# PARTE IV

# Victimización

## por

# Robo Y Hurto



## VICTIMIZACIÓN POR EL LUGAR EN EL QUE OCURRIÓ EL HECHO SEGÚN DELITO

DELITO		Total	En su propio barrio/urbanización	En otro sitio de su misma parroquia	En otra parroquia de su municipio	En otro municipio de su estado	En otro estado
Robo	TOTAL	895.044	437.530	144.720	165.518	105.328	41.948
	%	100,00%	48,88%	16,17%	18,49%	11,77%	4,69%
	CV%	0,00%	4,43%	8,05%	8,56%	15,49%	16,50%
Hurto	TOTAL	391.237	314.606	27.859	22.442	15.365	10.965
	%	100,00%	80,41%	7,12%	5,74%	3,93%	2,80%
	CV%	0,00%	2,74%	17,34%	18,61%	24,17%	50,76%
Robo de Vehículo	TOTAL	162.288	84.254	35.860	24.183	14.395	3.596
	%	100,00%	51,92%	22,10%	14,90%	8,87%	2,22%
	CV%	0,00%	9,18%	16,32%	17,06%	23,58%	37,63%
Hurto de Vehículo	TOTAL	31.780	16.647	5.413	6.558	2.624	538
	%	100,00%	52,38%	17,03%	20,64%	8,26%	1,69%
	CV%	0,00%	16,83%	35,73%	31,53%	55,01%	100,03%
Total	TOTAL	1.480.349	853.037	213.852	218.701	137.712	57.047
	%	100,00%	57,62%	14,45%	14,77%	9,30%	3,85%
	CV%	0,00%	2,93%	6,69%	7,50%	12,90%	17,55%

## VICTIMIZACIÓN POR EL NÚMERO DE PERSONAS QUE COMETIERON EL HECHO SEGÚN DELITO

DELITO	Total	NUMERO DE PERSONAS QUE COMETIERON EL DELITO													
		1	2	3	4	5	6	7	8	9	10	20	No aplica	No sabe / No responde	
Robo	TOTAL	895.044	189.009	372.037	179.126	69.984	24.588	14.441	1.697	1.740	487	9.607	1.899		30.429
	%	100,00%	21,12%	41,57%	20,01%	7,82%	2,75%	1,61%	0,19%	0,19%	0,05%	1,07%	0,21%		3,40%
	CV%	0,00%	6,23%	4,06%	8,09%	12,46%	19,20%	26,00%	73,80%	63,41%	100,09%	77,86%	100,03%		17,81%
Hurto	TOTAL	391.237												391.237	
	%	100,00%												100,00%	
	CV%	0,00%												0,00%	
Robo de Vehículo	TOTAL	162.288	8.521	82.549	37.043	16.891	3.212	1.090	1.675	307		429			10.571
	%	100,00%	5,25%	50,87%	22,83%	10,41%	1,98%	0,67%	1,03%	0,19%		0,26%			6,51%
	CV%	0,00%	28,67%	8,92%	17,86%	39,98%	59,16%	58,48%	63,89%	100,37%		100,18%			36,14%
Hurto de Vehículo	TOTAL	31.780												31.780	
	%	100,00%												100,00%	
	CV%	0,00%												0,00%	
Total	TOTAL	1.480.349	197.530	454.586	216.169	86.875	27.800	15.531	3.372	2.047	487	10.036	1.899	423.017	41.000
	%	100,00%	13,34%	30,71%	14,60%	5,87%	1,88%	1,05%	0,23%	0,14%	0,03%	0,68%	0,13%	28,58%	2,77%
	CV%	0,00%	6,34%	4,03%	7,60%	13,09%	18,34%	24,66%	48,80%	56,02%	100,09%	75,68%	100,09%	5,10%	16,20%

## VICTIMIZACIÓN POR LA HORA EN LA QUE OCURRIÓ EL HECHO SEGÚN DELITO

DELITO		Total	Mañana (6am - 12m)	Tarde (12:01pm - 6pm)	Noche (6:01pm - 12 pm)	Madrugada (12:01am - 5:59am)
<b>Robo</b>	TOTAL	895.044	222.253	300.484	281.425	90.882
	%	100,00%	24,83%	33,57%	31,44%	10,15%
	CV%	0,00%	6,02%	5,14%	6,29%	10,38%
<b>Hurto</b>	TOTAL	391.237	75.527	89.685	68.247	157.778
	%	100,00%	19,30%	22,92%	17,44%	40,33%
	CV%	0,00%	12,65%	10,08%	11,04%	7,42%
<b>Robo de Vehículo</b>	TOTAL	162.288	48.042	36.972	71.296	5.978
	%	100,00%	29,60%	22,78%	43,93%	3,68%
	CV%	0,00%	14,10%	15,70%	10,75%	29,34%
<b>Hurto de Vehículo</b>	TOTAL	31.780	8.176	12.029	7.070	4.505
	%	100,00%	25,73%	37,85%	22,25%	14,18%
	CV%	0,00%	27,32%	24,10%	29,05%	34,87%
<b>Total</b>	TOTAL	1.480.349	353.998	439.170	428.038	259.143
	%	100,00%	23,91%	29,67%	28,91%	17,51%
	CV%	0,00%	5,28%	4,38%	5,02%	6,84%

## VICTIMIZACIÓN POR LA UTILIZACIÓN DE ARMAS SEGÚN DELITO (LAS PERSONAS QUE COMETIERON EL HECHO)

DELITO		Total	SI	NO	No sabe / no responde	No aplica
<b>Robo</b>	TOTAL	895.044	720.142	172.971	1.931	
	%	100,00%	80,46%	19,33%	0,22%	
	CV%	0,00%	1,97%	8,16%	56,13%	
<b>Hurto</b>	TOTAL	391.237				391.237
	%	100,00%				100,00%
	CV%	0,00%				0,00%
<b>Robo de Vehículo</b>	TOTAL	162.288	153.544	8.358	386	
	%	100,00%	94,61%	5,15%	0,24%	
	CV%	0,00%	1,63%	29,63%	100,27%	
<b>Hurto de Vehículo</b>	TOTAL	31.780				31.780
	%	100,00%				100,00%
	CV%	0,00%				0,00%
<b>Total</b>	TOTAL	1.480.349	873.686	181.329	2.317	423.017
	%	100,00%	59,02%	12,25%	0,16%	28,58%
	CV%	0,00%	2,65%	8,39%	49,79%	5,10%



VICTIMIZACIÓN POR LA UTILIZACIÓN DE ARMAS DE FUEGO SEGÚN DELITO  
(LAS PERSONAS QUE COMETIERON EL HECHO)

DELITO		Total	SI	NO
<b>Robo</b>	TOTAL	895.044	635.257	259.787
	%	100,00%	70,97%	29,03%
	CV%	0,00%	2,49%	6,09%
<b>Hurto</b>	TOTAL	391.237		391.237
	%	100,00%		100,00%
	CV%	0,00%		0,00%
<b>Robo de Vehículo</b>	TOTAL	162.288	146.626	15.662
	%	100,00%	90,35%	9,65%
	CV%	0,00%	2,44%	22,81%
<b>Hurto de Vehículo</b>	TOTAL	31.780		31.780
	%	100,00%		100,00%
	CV%	0,00%		0,00%
<b>Total</b>	TOTAL	1.480.349	781.883	698.466
	%	100,00%	52,82%	47,18%
	CV%	0,00%	3,03%	3,39%

VICTIMIZACIÓN POR LA UTILIZACIÓN DE ARMAS BLANCAS SEGÚN DELITO  
(LAS PERSONAS QUE COMETIERON EL HECHO)

DELITO		Total	SI	NO
<b>Robo</b>	TOTAL	895.044	98.534	796.510
	%	100,00%	11,01%	88,99%
	CV%	0,00%	9,33%	1,15%
<b>Hurto</b>	TOTAL	391.237		391.237
	%	100,00%		100,00%
	CV%	0,00%		0,00%
<b>Robo de Vehículo</b>	TOTAL	162.288	9.503	152.785
	%	100,00%	5,86%	94,14%
	CV%	0,00%	31,90%	1,98%
<b>Hurto de Vehículo</b>	TOTAL	31.780		31.780
	%	100,00%		100,00%
	CV%	0,00%		0,00%
<b>Total</b>	TOTAL	1.480.349	108.037	1.372.312
	%	100,00%	7,30%	92,70%
	CV%	0,00%	9,01%	0,71%

## VICTIMIZACIÓN POR LA UTILIZACIÓN DE OBJETOS CONTUNDENTES SEGÚN DELITO

(LAS PERSONAS QUE COMETIERON EL HECHO)

DELITO		Total	SI	NO
<b>Robo</b>	TOTAL	895.044	11.675	883.369
	%	100,00%	1,30%	98,70%
	CV%	0,00%	36,56%	0,48%
<b>Hurto</b>	TOTAL	391.237		391.237
	%	100,00%		100,00%
	CV%	0,00%		0,00%
<b>Robo de Vehículo</b>	TOTAL	162.288	160	162.128
	%	100,00%	0,10%	99,90%
	CV%	0,00%	74,54%	0,07%
<b>Hurto de Vehículo</b>	TOTAL	31.780		31.780
	%	100,00%		100,00%
	CV%	0,00%		0,00%
<b>Total</b>	TOTAL	1.480.349	11.835	1.468.514
	%	100,00%	0,80%	99,20%
	CV%	0,00%	36,01%	0,29%

## VICTIMIZACIÓN POR PRESENTACIÓN DE LA DENUNCIA SEGÚN DELITO

DELITO		Total	SI	NO
<b>Robo</b>	TOTAL	895.044	221.225	673.819
	%	100,00%	24,72%	75,28%
	CV%	0,00%	6,62%	2,17%
<b>Hurto</b>	TOTAL	391.237	77.146	314.091
	%	100,00%	19,72%	80,28%
	CV%	0,00%	11,30%	2,77%
<b>Robo de Vehículo</b>	TOTAL	162.288	114.227	48.061
	%	100,00%	70,39%	29,61%
	CV%	0,00%	5,14%	12,22%
<b>Hurto de Vehículo</b>	TOTAL	31.780	16.689	15.091
	%	100,00%	52,51%	47,49%
	CV%	0,00%	16,55%	18,30%
<b>Total</b>	TOTAL	1.480.349	429.287	1.051.062
	%	100,00%	29,00%	71,00%
	CV%	0,00%	5,01%	2,05%

## VICTIMIZACIÓN POR RAZONES PARA DENUNCIAR LOS HECHOS DELICTIVOS SEGÚN DELITO

DELITO		Total	Los hechos deben denunciarse	Quería que detuvieran o castigaran al delincuente	Para que el hecho no ocurriera de nuevo	Para recibir ayuda	Para recibir una reparación del daño	Para recuperar los bienes/objetos	Porque tenía asegurado el objeto o bien perdido	Otra	No sabe/ No responde
<b>Robo</b>	TOTAL	895.044	78.132	53.227	22.432	18.720	9.512	32.874	2.602	14.446	663.099
	%	100,00%	8,73%	5,95%	2,51%	2,09%	1,06%	3,67%	0,29%	1,61%	74,09%
	CV%	0,00%	13,57%	14,19%	23,76%	23,96%	78,56%	18,38%	56,06%	27,44%	2,80%
<b>Hurto</b>	TOTAL	391.237	21.078	4.272	14.890	10.674	1.436	19.585	3.418	2.193	313.691
	%	100,00%	5,39%	1,09%	3,81%	2,73%	0,37%	5,01%	0,87%	0,56%	80,18%
	CV%	0,00%	23,33%	36,92%	38,33%	27,47%	47,58%	20,18%	52,84%	53,71%	2,79%
<b>Robo de Vehículo</b>	TOTAL	162.288	36.008	28.170	6.091	11.604	2.154	21.955	7.505	606	48.195
	%	100,00%	22,19%	17,36%	3,75%	7,15%	1,33%	13,53%	4,62%	0,37%	29,70%
	CV%	0,00%	17,24%	21,55%	51,77%	28,34%	51,30%	21,62%	31,02%	100,15%	12,33%
<b>Hurto de Vehículo</b>	TOTAL	31.780	2.190	3.676	807	960	538	7.486	260		15.863
	%	100,00%	6,89%	11,57%	2,54%	3,02%	1,69%	23,56%	0,82%		49,92%
	CV%	0,00%	60,68%	43,03%	71,32%	70,92%	100,03%	26,97%	100,91%		17,19%
<b>Total</b>	TOTAL	1.480.349	137.408	89.345	44.220	41.958	13.640	81.900	13.785	17.245	1.040.848
	%	100,00%	9,28%	6,04%	2,99%	2,83%	0,92%	5,53%	0,93%	1,16%	70,31%
	CV%	0,00%	10,71%	13,40%	18,81%	16,32%	55,95%	11,40%	24,93%	24,08%	2,32%

## VICTIMIZACIÓN POR MONTO DE LA PÉRDIDA EN Bs.F SEGÚN DELITO

DELITO		Total	Menos de 100	Entre 101 y 500	Entre 501 y 1.000	Entre 1.001 y 5.000	Entre 5.001 y 10.000	Entre 10.001 y 100.000	Más de 100.000	No sabe/ No responde
<b>Robo</b>	TOTAL	895.044	134.761	261.458	180.745	220.728	49.336	24.563	23.368	85
	%	100,00%	15,06%	29,21%	20,19%	24,66%	5,51%	2,74%	2,61%	0,01%
	CV%	0,00%	9,13%	5,55%	6,76%	6,93%	14,76%	22,23%	35,99%	100,24%
<b>Hurto</b>	TOTAL	391.237	56.058	96.150	90.541	96.026	28.619	12.673	11.170	
	%	100,00%	14,33%	24,58%	23,14%	24,54%	7,32%	3,24%	2,86%	
	CV%	0,00%	14,89%	9,61%	10,49%	9,54%	19,72%	24,53%	26,57%	
<b>Robo de Vehículo</b>	TOTAL	162.288	4.625	10.642	6.198	39.628	17.817	36.061	47.317	
	%	100,00%	2,85%	6,56%	3,82%	24,42%	10,98%	22,22%	29,16%	
	CV%	0,00%	65,92%	28,67%	50,88%	16,05%	21,93%	17,17%	14,45%	
<b>Hurto de Vehículo</b>	TOTAL	31.780	1.352	5.480	878	5.086	3.550	3.222	12.212	
	%	100,00%	4,25%	17,24%	2,76%	16,00%	11,17%	10,14%	38,43%	
	CV%	0,00%	59,31%	51,74%	76,48%	37,85%	41,95%	47,42%	22,17%	
<b>Total</b>	TOTAL	1.480.349	196.796	373.730	278.362	361.468	99.322	76.519	94.067	85
	%	100,00%	13,29%	25,25%	18,80%	24,42%	6,71%	5,17%	6,35%	0,01%
	CV%	0,00%	8,05%	5,02%	5,70%	5,45%	10,36%	12,81%	13,86%	100,21%

VICTIMIZACIÓN POR SI EL OBJETO SE ENCONTRABA ASEGURADO POR  
DELITO

DELITO		Total	SI	NO	No sabe/ No responde
<b>Robo</b>	TOTAL	895.044	19.438	875.521	85
	%	100,00%	2,17%	97,82%	0,01%
	CV%	0,00%	25,87%	0,57%	100,24%
<b>Hurto</b>	TOTAL	391.237	6.697	384.540	
	%	100,00%	1,71%	98,29%	
	CV%	0,00%	35,65%	0,62%	
<b>Robo de Vehículo</b>	TOTAL	162.288	38.400	123.888	
	%	100,00%	23,66%	76,34%	
	CV%	0,00%	14,32%	4,44%	
<b>Hurto de Vehículo</b>	TOTAL	31.780	7.151	24.629	
	%	100,00%	22,50%	77,50%	
	CV%	0,00%	28,72%	8,34%	
<b>Total</b>	TOTAL	1.480.349	71.686	1.408.578	85
	%	100,00%	4,84%	95,15%	0,01%
	CV%	0,00%	11,93%	0,61%	100,21%

VICTIMIZACIÓN POR COMO LOGRÓ RECUPERAR EL OBJETO SEGÚN  
DELITO

DELITO		Total	Por sus propios medios	Apoyo de organismos del estado	Otro	No	No sabe/No responde
<b>Robo</b>	TOTAL	895.044	45.055	19.368	31.692	798.844	85
	%	100,00%	5,03%	2,16%	3,54%	89,25%	0,01%
	CV%	0,00%	17,99%	23,65%	17,52%	1,34%	100,24%
<b>Hurto</b>	TOTAL	391.237	18.783	2.395	23.326	346.733	
	%	100,00%	4,80%	0,61%	5,96%	88,62%	
	CV%	0,00%	23,23%	63,05%	20,67%	1,87%	
<b>Robo de Vehículo</b>	TOTAL	162.288	29.595	18.120	6.747	107.826	
	%	100,00%	18,24%	11,17%	4,16%	66,44%	
	CV%	0,00%	17,27%	21,69%	29,51%	6,06%	
<b>Hurto de Vehículo</b>	TOTAL	31.780	6.900	1.754	1.272	21.854	
	%	100,00%	21,71%	5,52%	4,00%	68,77%	
	CV%	0,00%	32,97%	55,99%	67,17%	11,40%	
<b>Total</b>	TOTAL	1.480.349	100.333	41.637	63.037	1.275.257	85
	%	100,00%	6,78%	2,81%	4,26%	86,15%	0,01%
	CV%	0,00%	12,02%	15,38%	12,57%	1,23%	100,21%

# PARTE V

# Victimización

# por

# Secuestro



VICTIMIZACIÓN POR TIEMPO EN QUE SE ENCONTRÓ RETENIDA LA VÍCTIMA INDEBIDAMENTE IMPIDIENDO SU LIBRE MOVILIZACIÓN

DELITO		Total	Durante algunas horas	Un día	Más de un día, hasta una semana	Más de una semana hasta dos semanas	Más de dos semanas hasta un mes	Más de un mes o hasta un año	Más de un año
Secuestro	TOTAL	16.917	12.419	1.565		1.045	1.023	865	
	%	100,00%	73,41%	9,25%		6,18%	6,05%	5,11%	
	CV%	0,00%	10,37%	54,73%		82,11%	12,03%	12,03%	

VICTIMIZACIÓN POR TIPO DE GRUPO QUE COMETIÓ EL HECHO

DELITO		Total	Hampa Común	Guerrilla/Paramilitares	Bandas Delictivas	Policia	Guardia Nacional	Otro
Secuestro	TOTAL	16.917	13.018		2.662	317		920
	%	100,00%	76,95%		15,74%	1,87%		5,44%
	CV%	0,00%	9,74%		40,89%	102,75%		60,84%

VICTIMIZACIÓN POR PAGO DE SU LIBERACIÓN

DELITO		Total	SI	NO
Secuestro	TOTAL	16.917	5.202	11.715
	%	100,00%	30,75%	69,25%
	CV%	0,00%	30,04%	13,34%

VICTIMIZACIÓN POR MONTO PAGADO PARA EL RESCATE EN Bs.F.

DELITO		Total	Menos de 100	Entre 101 y 500	Entre 501 y 1.000	Entre 1.001 y 5.000	Entre 5.001 y 10.000	Entre 10.001 y 100.000	Más de 100.000	No sabe/ No responde
Secuestro	TOTAL	16.917		1.135	638	354	861	2.214		11.715
	%	100,00%		6,71%	3,77%	2,09%	5,09%	13,09%		69,25%
	CV%	0,00%		95,03%	99,21%	102,49%	98,56%	37,85%		13,34%

VICTIMIZACIÓN POR MOTIVO EN EL CUAL NO PAGÓ EL RESCATE PARA QUE LIBERARÁN A LA VÍCTIMA

DELITO		Total	Los secuestradores desistieron	La víctima fue liberada antes del pago	Confió en que las autoridades rescataran a la víctima	La policía impidió el pago	Otro	No sabe/ No responde
Secuestro	TOTAL	16.917	5.104	1.849	1.055	865	2.842	5.202
	%	100,00%	30,17%	10,93%	6,24%	5,11%	16,80%	30,75%
	CV%	0,00%	36,41%	68,51%	51,41%	12,03%	46,45%	30,04%





# PARTE VI

# Victimización

# por

# Abuso Sexual



VICTIMIZACIÓN POR TIPO DE ABUSO QUE SUFRIÓ LA VÍCTIMA

DELITO		Total	Violación	Manoseo	Otro
<b>Abuso Sexual</b>	TOTAL	5.005	927	1.666	2.412
	%	100,00%	18,52%	33,29%	48,19%
	CV%	0,00%	61,68%	36,34%	17,71%

VICTIMIZACIÓN POR LA CONDICIÓN QUE FAVORECIÓ EL ABUSO SEXUAL

DELITO		Total	La víctima era niño(a)	Abuso de confianza	Debilidad de la víctima	Embriaguez	Uso de drogas	Otra
<b>Abuso Sexual</b>	TOTAL	5.005	251	1.442	218	522	444	2.128
	%	100,00%	5,01%	28,81%	4,36%	10,43%	8,87%	42,52%
	CV%	0,00%	5,96%	37,72%	5,96%	95,10%	99,08%	5,96%





# ANEXOS



## ANEXO 1

# DESCRIPCIÓN DE PROCESOS Y FLUJOGRAMA DE ACTIVIDADES EN LA ENCUESTA NACIONAL DE VICTIMIZACIÓN Y PERCEPCIÓN DE SEGURIDAD CIUDADANA 2009

### 1. Planteamiento de la Investigación y elaboración de Instrumentos Básicos

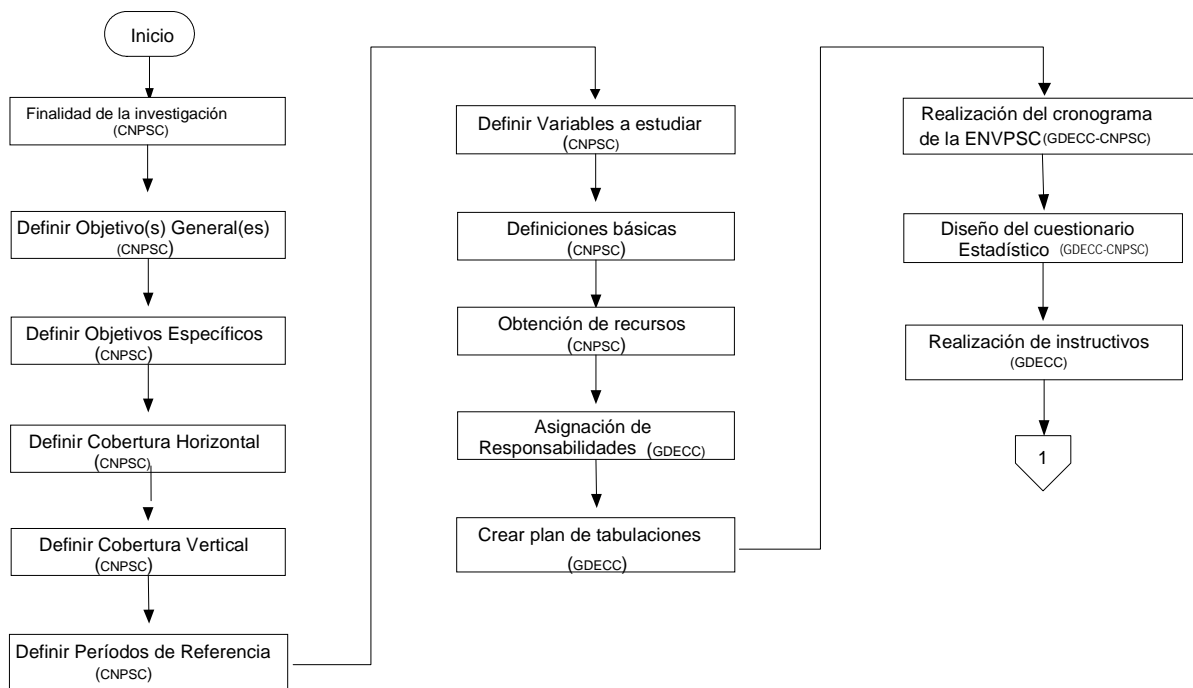

### 2. Planificación y asignación de la Muestra

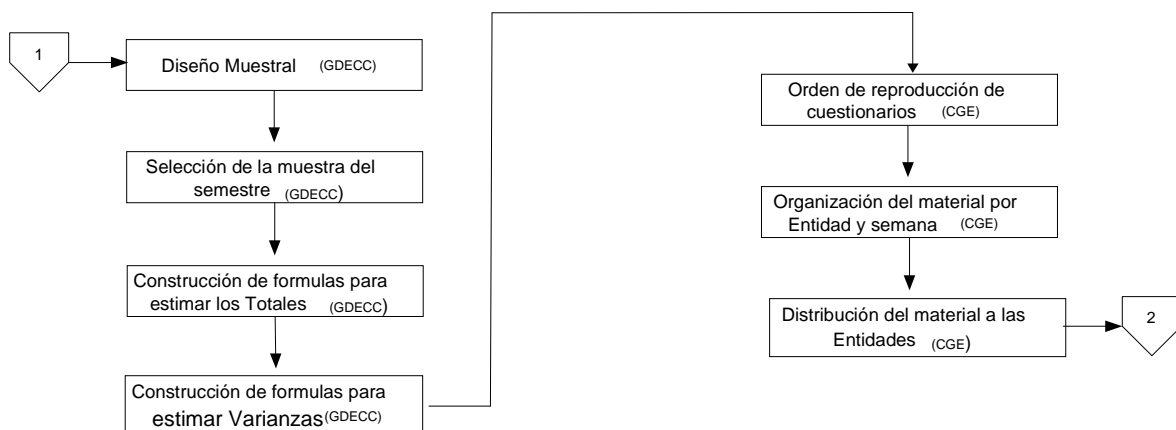

### 3.- Levantamiento de la información por semana

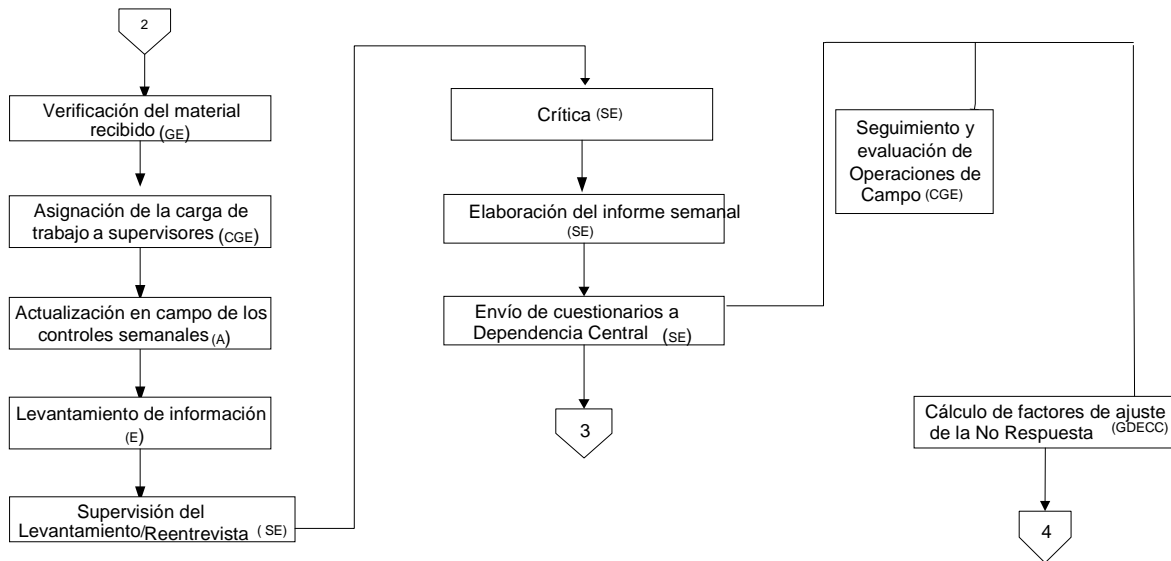

### 4.- Procesamiento de la Información

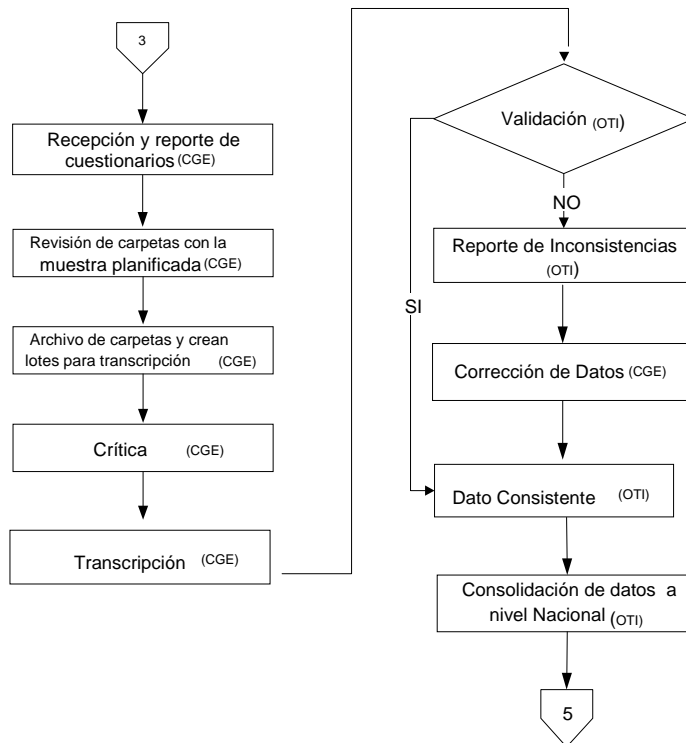



## 5.- Consolidación, análisis y difusión de la Información

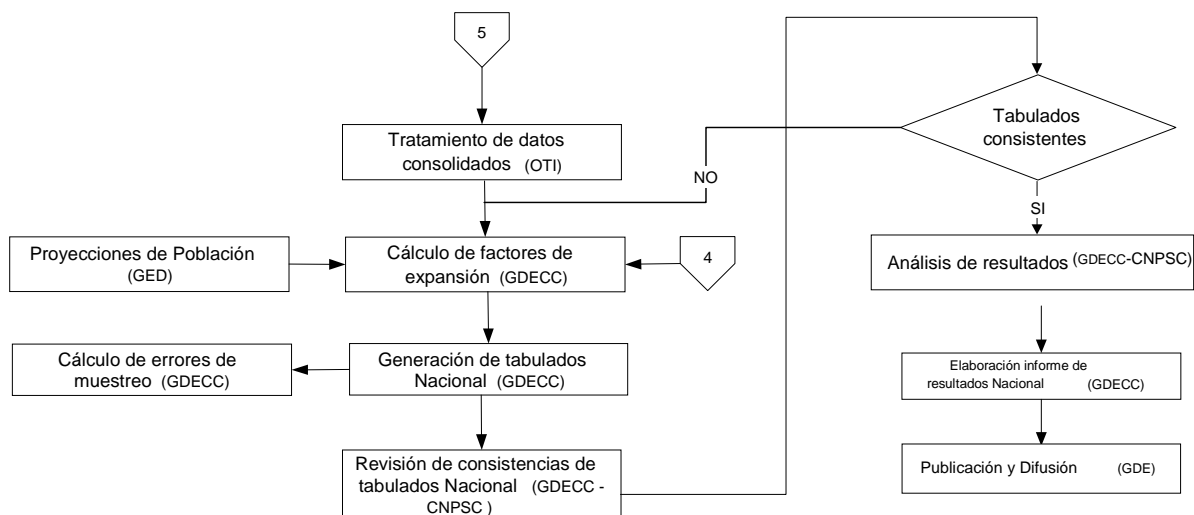

**CNPSC:** Consejo Nacional de Prevención y Seguridad Ciudadana.

**GDECC:** Gerencia de Diseño Estadístico y Control de Calidad.

**CGE:** Coordinación General de la Encuesta.

**GE:** Gerencias Estadales.

**A:** Actualizadores de Campo.

**E:** Encuestadores.

**SE:** Supervisores Estadales.

**OTI:** Oficina Técnica de Informática.

**GED:** Gerencias Estadísticas Demográficas.



**ANEXO 2**  
**CRONOGRAMA DE ACTIVIDADES DE LA ENCUESTA NACIONAL DE VICTIMIZACIÓN Y PERCEPCIÓN DE SEGURIDAD CIUDADANA 2009**

<b>ACTIVIDAD</b>	<b>JUNIO</b>	<b>JULIO</b>	<b>AGOSTO</b>	<b>SEPTIEMBRE</b>	<b>OCTUBRE</b>	<b>NOVIEMBRE</b>	<b>DICIEMBRE</b>
<i>Planteamiento de la investigación</i>	■						
<i>Diseño de la muestra</i>		■					
<i>Elaboración del cuestionario</i>		■					
<i>Elaboración de Manuales</i>			■				
<i>Reclutamiento del personal de campo</i>			■				
<i>Inducción del personal de campo</i>			■				
<i>Reproducción de cuestionarios y manuales</i>			■				
<i>Actualización en oficina</i>		■	■				
<i>Actualización en campo</i>			■	■	■		
<i>Levantamiento de la encuesta</i>			■	■	■	■	
<i>Programa para la captura de datos</i>		■	■				
<i>Validación y consistenciación de la información</i>		-		■	■	■	
<i>Transcripción de la información</i>				■	■	■	
<i>Cálculo de factores de expansión</i>							■
<i>Procesamiento de tabulados</i>							■





### ANEXO 3

#### CRONOGRAMA DE LEVANTAMIENTO DE LA ENVPSC-2009

SEMANA	FECHA DE LEVANTAMIENTO	REVISION Y SUPERVISION	PRESENTACION DE INFORME	ENVIO DE MATERIAL	TRASCIPCION	OBSERVACIONES
1	03/08-- 09/08	10/08--16/08	04-Ago			Inicio de Actualización
2	10/08--16/09	17/08--23/08	11-Ago			
3	17/08-- 23/08	24/08--30/08	18-Ago			Inicio de Levantamiento
4	24/08-- 30/08	31/08--06/09	25-Ago			
5	31/08-- 06/09	07/09--13/09	01-Sep	01-Sep	03-Sep	Inicio de Transcripción
6	07/09-- 13/09	14/09--20/09	08-Sep	08-Sep	07-Sep	
7	14/09-- 20/09	21/09--27/09	15-Sep	15-Sep	14-Sep	
8	21/09-- 27/09	28/09--04/10	22-Sep	22-Sep	21-Sep	
9	28/09-- 04/10	05/10--11/10	29-Sep	29-Sep	28-Sep	
10	05/10-- 11/10	12/10--18/10	06-Oct	06-Oct	05-Oct	
11	12/10-- 18/10	19/10--25/10	13-Oct	13-Oct	12-Oct	
12	19/10-- 25/10	26/10--01/11	20-Oct	20-Oct	19-Oct	
13	26/10-- 01/11	02/11--08/11	27-Oct	27-Oct	26-Oct	
14	02/11-- 08/11	09/11--15/11	03-Nov	03-Nov	02-Nov	
15	09/11-- 15/11	16/11--22/11	10-Nov	10-Nov	09-Nov	
16	16/11-- 22/11	23/11--29/11	17-Nov	17-Nov	16-Nov	
17	23/11-- 29/11	30/11--06/12	24-Nov	24-Nov	23-Nov	
18	30/11-- 06/12	07/12--13/12	01-Dic	01-Dic	30-Nov	



## ANEXO 4

### VARIABLES INVESTIGADAS EN LA ENCUESTA NACIONAL DE VICTIMIZACIÓN Y PERCEPCIÓN DE SEGURIDAD CIUDADANA 2009

#### **Variables asociadas a la víctima**

- Edad de la víctima
- Sexo de la víctima
- Estrato social de la víctima
- Conocimiento del agresor
- Percepción de la gravedad
- Resistencia al ataque

#### **Variables asociadas al victimario**

- Edad del victimario
- Sexo del victimario
- Número de victimarios
- Relación del victimario con la víctima

#### **Variables situacionales**

- Sitio de ocurrencia (genérico) del hecho
- Sitio de ocurrencia (específico) del hecho
- Hora de ocurrencia del hecho
- Uso de armas en el hecho
- Tipo de armas usadas en el hecho
- Tipo de objeto perdido (robo y hurto)
- Tipo de lesiones (lesiones, agresiones sexuales y robo)
- Tiempo de retención de la víctima (privación de libertad, secuestro)

#### **Variables de respuestas ante el delito**

- Denuncia del hecho
- Organismo de denuncia
- Motivos para denunciar
- Motivos para no denunciar

### **Variables sobre la policía**

- Situación de encuentro con la policía
- Actuación de la policía
- Disposición a denunciar
- Desempeño policial y seguridad
- Colaboración con la policía
- Policía e inseguridad personal
- Calificación prevención policial

### **Variables sobre percepción de seguridad**

- Sensación de seguridad nocturna
- Sensación de seguridad diurna
- Medidas de seguridad viviendas
- Presencia armas de fuego
- Percepción problema seguridad
- Percepción de presencia institucional del Estado
- Situaciones que contribuyan a la delincuencia
- Actores vinculados a la comisión delictiva



**ANEXO 5**

**INDICADORES Y TABULADOS EN LA ENCUESTA NACIONAL DE VICTIMIZACIÓN Y PERCEPCIÓN DE SEGURIDAD CIUDADANA 2009**

**Parte I: Victimización Nacional y Percepción de Seguridad Ciudadana nacional**

➤ VICTIMIZACIÓN NACIONAL

- Tasa de ocurrencia de delito (Por cada 100.000 habitantes)
- Diferencia porcentual entre frecuencia global de victimización y frecuencia del delito más reciente y otros delitos registrados con detalle en la encuesta
- Total de personas victimizadas por realización de la denuncia según delito
- Total de personas victimizadas según razones para denunciar los hechos delictivos
- Total de personas victimizadas según razones por la que no denunció el hecho delictivo
- Total de personas victimizadas por sexo según delito
- Total de personas victimizadas por estrato social según delito
- Total de personas victimizadas por edad actual según delito
- Total de personas victimizadas por edad al momento del delito según delito
- Total de personas victimizadas por sexo del victimario según delito
- Total de personas victimizadas por edad del victimario según delito
- Total de personas victimizadas por si conocía al victimario según delito
- Total de personas victimizadas por si la persona que cometió el hecho era policía o guardia nacional según delito
- Total de personas victimizadas por la utilización de armas de fuego según delito (Las personas que cometieron el hecho)
- Total de personas victimizadas por la utilización de armas blancas según delito (Las personas que cometieron el hecho)
- Total de personas victimizadas por la utilización de objetos contundentes según delito (Las personas que cometieron el hecho)
- Total de personas victimizadas por el lugar en el que ocurrió el hecho según delito
- Total de personas victimizadas por la hora en el que ocurrió el hecho según delito
- Total de personas victimizadas que recibieron apoyo institucional según delito
- Total de personas victimizadas por calificación del apoyo institucional según delito

➤ PERCEPCIÓN DE SEGURIDAD CIUDADANA NACIONAL

- Total de hogares según estrato social
- Total de hogares por calificación de la inseguridad personal en el país según estrato social
- Total de hogares que opinaron que la mayoría de los delitos son cometidos por algún grupo delictivo, policial o guardia nacional según estrato social
- Total de hogares por tipo de encuentro más reciente con la policía según estrato social
- Total de hogares por tipo de organismo para denunciar el delito según estrato social

- Total de hogares que poseen o no armas de fuego para su defensa personal según estrato social
- Total de hogares por calificación de la labor de prevención del delito desarrollada en la comunidad por parte de los consejos comunales según estrato social
- Total de hogares por criterio de lugar donde ocurre la mayor cantidad de delitos según estrato social
- Total de hogares por calificación de seguridad/inseguridad durante la noche en la zona donde vive según estrato social
- Total de hogares por calificación de seguridad/inseguridad durante el día en la zona donde vive según estrato social
- Total de hogares por calificación del servicio que proporciona la policía en la comunidad según estrato social
- Total de hogares por apreciación del PROFESIONALISMO de la policía en los encuentros con los ciudadanos según estrato social
- Total de hogares por apreciación de la CORTESÍA de la policía en los encuentros con los ciudadanos según estrato social
- Total de hogares por apreciación de la PREPOTENCIA de la policía en los encuentros con los ciudadanos según estrato social
- Total de hogares por apreciación de la VIOLENCIA de la policía en los encuentros con los ciudadanos según estrato social
- Total de hogares por apreciación de la ATENCIÓN de la policía en los encuentros con los ciudadanos según estrato social
- Total de hogares por apreciación de la PRONTITUD de la policía en los encuentros con los ciudadanos según estrato social
- Total de hogares por apreciación de la INDIFERENCIA de la policía en los encuentros con los ciudadanos según estrato social
- Total de hogares por apreciación del MALTRATO de la policía en los encuentros con los ciudadanos según estrato social
- Total de hogares que poseen o no ALARMA como medida de seguridad en el hogar según estrato social
- Total de hogares que poseen o no CERRADURA DE SEGURIDAD/PUERTA O REJA BLINDADA como medida de seguridad en el hogar según estrato social
- Total de hogares que poseen o no VIGILANCIA PRIVADA/PORTERO como medida de seguridad en el hogar según estrato social
- Total de hogares que poseen o no CERCAS, MURALLAS, ALAMBRE DE PÚAS O ELECTRIFICADOS, PICO DE BOTELLA, ETC., como medida de seguridad en el hogar según estrato social
- Total de hogares que poseen o no PLAN DE VIGILANCIA VECINAL como medida de seguridad en el hogar según estrato social
- Total de hogares que poseen o no PERRO GUARDIÁN como medida de seguridad en el hogar según estrato social

- Total de hogares que poseen o no REJAS EN VENTANAS Y BALCONES como medida de seguridad en el hogar según estrato social
- Total de hogares que NO POSEEN PROTECCIÓN de seguridad en el hogar según estrato social
- Total de hogares que ESPERAN QUE LOS VECINOS LLAMEN A LA POLICÍA para así mejorar el desempeño policial para incrementar la seguridad según estrato social
- Total de hogares que opinan que EXTENDER EL PATRULLAJE CONTINUAMENTE mejoraría el desempeño policial para incrementar la seguridad según estrato social
- Total de hogares que opinan que REALIZAR OPERATIVOS ALGUNOS DÍAS Y HORAS DE LA SEMANA mejoraría el desempeño policial para incrementar la seguridad según estrato social
- Total de hogares que opinan que ESTABLECER ALGUNA RED DE INFORMANTES DE LA POLICÍA mejoraría el desempeño policial para incrementar la seguridad según estrato social
- Total de hogares que opinan que EFECTUAR REUNIONES PERIÓDICAS CON LOS VECINOS Y LA POLICÍA PARA RESOLVER PROBLEMAS mejoraría el desempeño policial para incrementar la seguridad según estrato social
- Total de hogares que opinan que COLOCAR BUZONES DE DENUNCIAS CONFIDENCIALES mejoraría el desempeño policial para incrementar la seguridad según estrato social
- Total de hogares por tipo de problema principal que enfrenta la policía para combatir la inseguridad personal en el lugar de residencia según estrato social
- Total de hogares por calificación del organismo CICPC según estrato social
- Total de hogares por calificación del organismo PM/POLICÍA DEL ESTADO según estrato social
- Total de hogares por calificación del organismo POLICÍA MUNICIPAL según estrato social
- Total de hogares por calificación del organismo TRÁNSITO TERRESTRE según estrato social
- Total de hogares por calificación del organismo DISIP según estrato social
- Total de hogares por calificación del organismo GUARDIA NACIONAL según estrato social
- Total de hogares por calificación de la FISCALÍA DEL MINISTERIO PÚBLICO según estrato social
- Total de hogares por calificación de LOS TRIBUNALES PENALES según estrato social
- Total de hogares que opinan que su razón de inseguridad más importantes es que su ZONA DE RESIDENCIA ESTÁ ALEJADA DE LOS MÓDULOS POLICIALES según estrato social
- Total de hogares que opinan que su razón de inseguridad más importantes es que LA POLICIA REALIZA POCOS RECORRIDOS EN SU LUGAR DE RESIDENCIA según estrato social
- Total de hogares que opinan que su razón de inseguridad más importantes es que ALGÚN MIEMBRO DE SU HOGAR HA SIDO VÍCTIMA DE ALGÚN DELITO según estrato social
- Total de hogares que opinan que su razón de inseguridad más importantes se debe a LAS INFORMACIONES TRANSMITIDAS POR LOS MEDIOS DE COMUNICACIÓN según estrato social
- Total de hogares que opinan que su razón de inseguridad más importantes se debe a LAS ACTUACIONES VIOLENTAS POR PARTE DE LA POLICÍA según estrato social
- Total de hogares que opinan que su razón de inseguridad más importantes es que NO CONFÍA EN EL SISTEMA DE JUSTICÍA VENEZOLANO según estrato social

- Total de hogares que opinan que su razón de inseguridad más importantes es que HA SOLICITADO AYUDA A LA POLICÍA Y NO LE HAN ASISTIDO DEBIDAMENTE según estrato social
- Total de hogares por calificación de la presencia institucional del estado venezolano según estrato social
- Total de hogares que opinan que el NARCOTRÁFICO contribuye en mayor medida a la delincuencia según estrato social
- Total de hogares que opinan que los INDOCUMENTADOS contribuye en mayor medida a la delincuencia según estrato social
- Total de hogares que opinan que el TRÁFICO DE ARMAS contribuye en mayor medida a la delincuencia según estrato social
- Total de hogares que opinan que el TRÁFICO DE PERSONAS contribuye en mayor medida a la delincuencia según estrato social
- Total de hogares que opinan que el CONTRABANDO contribuye en mayor medida a la delincuencia según estrato social
- Total de hogares que opinan que el ROBO/HURTO DE VEHÍCULOS contribuye en mayor medida a la delincuencia según estrato social
- Total de hogares que opinan que los DAÑOS AMBIENTALES contribuye en mayor medida a la delincuencia según estrato social
- Total de hogares que opinan que la FARC son quienes cometen principalmente los delitos según estrato social
- Total de hogares que opinan que la ELN son quienes cometen principalmente los delitos según estrato social
- Total de hogares que opinan que la FBL son quienes cometen principalmente los delitos según estrato social
- Total de hogares que opinan que el HAMPA COMÚN son quienes cometen principalmente los delitos según estrato social
- Total de hogares que opinan que las BANDAS DELICTIVAS son quienes cometen principalmente los delitos según estrato social
- Total de hogares que opinan que los PARAMILITARES DE COLOMBIA son quienes cometen principalmente los delitos según estrato social
- Total de hogares que opinan que los PARAMILITARES DE VENEZUELA son quienes cometen principalmente los delitos según estrato social
- Total de hogares que opinan que ACTUANDO CONTRA EL TRÁFICO DE DROGAS se podría mejorar la seguridad según estrato social
- Total de hogares que opinan que REGULARIZANDO LOS INDOCUMENTADOS se podría mejorar la seguridad según estrato social
- Total de hogares que opinan que ACTUANDO CONTRA EL TRÁFICO DE ARMAS se podría mejorar la seguridad según estrato social

- Total de hogares que opinan que ACTUANDO CONTRA EL TRÁFICO DE PERSONAS se podría mejorar la seguridad según estrato social
- Total de hogares que opinan que ACTUANDO CONTRA EL CONTRABANDO se podría mejorar la seguridad según estrato social
- Total de hogares que opinan que ACTUANDO CONTRA ROBO/HURTO DE VEHÍCULOS se podría mejorar la seguridad según estrato social
- Total de hogares que opinan que ACTUANDO CONTRA DAÑOS AMBIENTALES se podría mejorar la seguridad según estrato social
- Total de hogares que opinan que ACTUANDO CONTRA GRUPOS ARMADOS se podría mejorar la seguridad según estrato social
- Total de hogares que opinan que ACTUANDO CONTRA EL HAMPA COMÚN O BANDAS DELICTIVAS se podría mejorar la seguridad según estrato social

## **Parte II: Victimización y Percepción de Seguridad Ciudadana según Dominio: Tamaño de la localidad**

### ➤ VICTIMIZACIÓN POR DOMINIO (Tamaño de la localidad)

- Tasa de ocurrencia según dominio (Tamaño de la localidad) y delito (Por cada 100.000 habitantes)
- Total de personas victimizadas por realización de la denuncia según dominio (Tamaño de la localidad) y delito

### ➤ PERCEPCIÓN DE SEGURIDAD CIUDADANA POR DOMINIO (Tamaño de la localidad)

- Total de hogares según dominio (Tamaño de la localidad)
- Total de hogares por calificación de la inseguridad personal según dominio (Tamaño de la localidad)
- Total de hogares que opinaron que la mayoría de los delitos son cometidos por algún grupo delictivo, policial o guardia nacional según dominio (Tamaño de la localidad)
- Total de hogares por tipo de encuentro más reciente con la policía según dominio (Tamaño de la localidad)
- Total de hogares por tipo de organismo para denunciar el delito según dominio (Tamaño de la localidad)
- Total de hogares que poseen o no armas de fuego para su defensa personal según dominio (Tamaño de la localidad)
- Total de hogares por calificación de la labor de prevención del delito desarrollada en la comunidad por parte de los consejos comunales según dominio (Tamaño de la localidad)
- Total de hogares por criterio de lugar donde ocurre la mayor cantidad de delitos según dominio (Tamaño de la localidad)
- Total de hogares por calificación de seguridad/inseguridad durante la noche en la zona donde vive según dominio (Tamaño de la localidad)
- Total de hogares por calificación de seguridad/inseguridad durante el día en la zona donde vive según dominio (Tamaño de la localidad)
- Total de hogares por calificación del servicio que proporciona la policía en la comunidad según dominio (Tamaño de la localidad)

- Total de hogares por apreciación del PROFESIONALISMO de la policía en los encuentros con los ciudadanos según dominio (Tamaño de la localidad)
- Total de hogares por apreciación de la CORTESÍA de la policía en los encuentros con los ciudadanos según dominio (Tamaño de la localidad)
- Total de hogares por apreciación de la PREPOTENCIA de la policía en los encuentros con los ciudadanos según dominio (Tamaño de la localidad)
- Total de hogares por apreciación de la VIOLENCIA de la policía en los encuentros con los ciudadanos según dominio (Tamaño de la localidad)
- Total de hogares por apreciación de la ATENCIÓN de la policía en los encuentros con los ciudadanos según dominio (Tamaño de la localidad)
- Total de hogares por apreciación de la PRONTITUD de la policía en los encuentros con los ciudadanos según dominio (Tamaño de la localidad)
- Total de hogares por apreciación de la INDIFERENCIA de la policía en los encuentros con los ciudadanos según dominio (Tamaño de la localidad)
- Total de hogares por apreciación del MALTRATO de la policía en los encuentros con los ciudadanos según dominio (Tamaño de la localidad)
- Total de hogares que poseen o no ALARMA como medida de seguridad en el hogar según dominio (Tamaño de la localidad)
- Total de hogares que poseen o no CERRADURA DE SEGURIDAD/PUERTA O REJA BLINDADA como medida de seguridad en el hogar según dominio (Tamaño de la localidad)
- Total de hogares que poseen o no VIGILANCIA PRIVADA/PORTERO como medida de seguridad en el hogar según dominio (Tamaño de la localidad)
- Total de hogares que poseen o no CERCAS, MURALLAS, ALAMBRE DE PÚAS O ELECTRIFICADOS, PICO DE BOTELLA, ETC., como medida de seguridad en el hogar según dominio (Tamaño de la localidad)
- Total de hogares que poseen o no PLAN DE VIGILANCIA VECINAL como medida de seguridad en el hogar según dominio (Tamaño de la localidad)
- Total de hogares que poseen o no PERRO GUARDIÁN como medida de seguridad en el hogar según dominio (Tamaño de la localidad)
- Total de hogares que poseen o no REJAS EN VENTANAS Y BALCONES como medida de seguridad en el hogar según dominio (Tamaño de la localidad)
- Total de hogares que NO POSEEN PROTECCIÓN de seguridad en el hogar según dominio (Tamaño de la localidad)
- Total de hogares que ESPERAN QUE LOS VECINOS LLAMEN A LA POLICÍA para así mejorar el desempeño policial para incrementar la seguridad según dominio (Tamaño de la localidad)
- Total de hogares que opinan que EXTENDER EL PATRULLAJE CONTINUAMENTE mejoraría el desempeño policial para incrementar la seguridad según dominio (Tamaño de la localidad)

- Total de hogares que opinan que REALIZAR OPERATIVOS ALGUNOS DÍAS Y HORAS DE LA SEMANA mejoraría el desempeño policial para incrementar la seguridad según dominio (Tamaño de la localidad)
- Total de hogares que opinan que ESTABLECER ALGUNA RED DE INFORMANTES DE LA POLICÍA mejoraría el desempeño policial para incrementar la seguridad según dominio (Tamaño de la localidad)
- Total de hogares que opinan que EFECTUAR REUNIONES PERIÓDICAS CON LOS VECINOS Y LA POLICÍA PARA RESOLVER PROBLEMAS mejoraría el desempeño policial para incrementar la seguridad según dominio (Tamaño de la localidad)
- Total de hogares que opinan que COLOCAR BUZONES DE DENUNCIAS CONFIDENCIALES mejoraría el desempeño policial para incrementar la seguridad según dominio (Tamaño de la localidad)
- Total de hogares por tipo de problema principal que enfrenta la policía para combatir la inseguridad personal en el lugar de residencia según dominio (Tamaño de la localidad)
- Total de hogares por calificación del organismo CICPC según dominio (Tamaño de la localidad)
- Total de hogares por calificación del organismo PM/POLICÍA DEL ESTADO según dominio (Tamaño de la localidad)
- Total de hogares por calificación del organismo POLICÍA MUNICIPAL según dominio (Tamaño de la localidad)
- Total de hogares por calificación del organismo TRÁNSITO TERRESTRE según dominio (Tamaño de la localidad)
- Total de hogares por calificación del organismo DISIP según dominio (Tamaño de la localidad)
- Total de hogares por calificación del organismo GUARDIA NACIONAL según dominio (Tamaño de la localidad)
- Total de hogares por calificación de la FISCALÍA DEL MINISTERIO PÚBLICO según dominio (Tamaño de la localidad)
- Total de hogares por calificación de LOS TRIBUNALES PENALES según dominio (Tamaño de la localidad)
- Total de hogares que opinan que su razón de inseguridad más importantes es que su ZONA DE RESIDENCIA ESTÁ ALEJADA DE LOS MÓDULOS POLICIALES según dominio (Tamaño de la localidad)
- Total de hogares que opinan que su razón de inseguridad más importantes es que LA POLICIA REALIZA POCOS RECORRIDOS EN SU LUGAR DE RESIDENCIA según dominio (Tamaño de la localidad)
- Total de hogares que opinan que su razón de inseguridad más importantes es que ALGÚN MIEMBRO DE SU HOGAR HA SIDO VÍCTIMA DE ALGÚN DELITO según dominio (Tamaño de la localidad)

- Total de hogares que opinan que su razón de inseguridad más importantes se debe a LAS INFORMACIONES TRANSMITIDAS POR LOS MEDIOS DE COMUNICACIÓN según dominio (Tamaño de la localidad)
- Total de hogares que opinan que su razón de inseguridad más importantes se debe a LAS ACTUACIONES VIOLENTAS POR PARTE DE LA POLICÍA según dominio (Tamaño de la localidad)
- Total de hogares que opinan que su razón de inseguridad más importantes es que NO CONFÍA EN EL SISTEMA DE JUSTICÍA VENEZOLANO según dominio (Tamaño de la localidad)
- Total de hogares que opinan que su razón de inseguridad más importantes es que HA SOLICITADO AYUDA A LA POLICÍA Y NO LE HAN ASISTIDO DEBIDAMENTE según dominio (Tamaño de la localidad)
- Total de hogares por calificación de la presencia institucional del estado venezolano según dominio (Tamaño de la localidad)
- Total de hogares que opinan que el NARCOTRÁFICO contribuye en mayor medida a la delincuencia según dominio (Tamaño de la localidad)
- Total de hogares que opinan que los INDOCUMENTADOS contribuye en mayor medida a la delincuencia según dominio (Tamaño de la localidad)
- Total de hogares que opinan que el TRÁFICO DE ARMAS contribuye en mayor medida a la delincuencia según dominio (Tamaño de la localidad)
- Total de hogares que opinan que el TRÁFICO DE PERSONAS contribuye en mayor medida a la delincuencia según dominio (Tamaño de la localidad)
- Total de hogares que opinan que el CONTRABANDO contribuye en mayor medida a la delincuencia según dominio (Tamaño de la localidad)
- Total de hogares que opinan que el ROBO/HURTO DE VEHÍCULOS contribuye en mayor medida a la delincuencia según dominio (Tamaño de la localidad)
- Total de hogares que opinan que los DAÑOS AMBIENTALES contribuye en mayor medida a la delincuencia según dominio (Tamaño de la localidad)
- Total de hogares que opinan que la FARC son quienes cometen principalmente los delitos según dominio (Tamaño de la localidad)
- Total de hogares que opinan que la ELN son quienes cometen principalmente los delitos según dominio (Tamaño de la localidad)
- Total de hogares que opinan que la FBL son quienes cometen principalmente los delitos según dominio (Tamaño de la localidad)
- Total de hogares que opinan que el HAMPA COMÚN son quienes cometen principalmente los delitos según dominio (Tamaño de la localidad)
- Total de hogares que opinan que las BANDAS DELICTIVAS son quienes cometen principalmente los delitos según dominio (Tamaño de la localidad)
- Total de hogares que opinan que los PARAMILITARES DE COLOMBIA son quienes cometen principalmente los delitos según dominio (Tamaño de la localidad)



- Total de hogares que opinan que los PARAMILITARES DE VENEZUELA son quienes cometen principalmente los delitos según dominio (Tamaño de la localidad)
- Total de hogares que opinan que ACTUANDO CONTRA EL TRÁFICO DE DROGAS se podría mejorar la seguridad según dominio (Tamaño de la localidad)
- Total de hogares que opinan que REGULARIZANDO LOS INDOCUMENTADOS se podría mejorar la seguridad según dominio (Tamaño de la localidad)
- Total de hogares que opinan que ACTUANDO CONTRA EL TRÁFICO DE ARMAS se podría mejorar la seguridad según dominio (Tamaño de la localidad)
- Total de hogares que opinan que ACTUANDO CONTRA EL TRÁFICO DE PERSONAS se podría mejorar la seguridad según dominio (Tamaño de la localidad)
- Total de hogares que opinan que ACTUANDO CONTRA EL CONTRABANDO se podría mejorar la seguridad según dominio (Tamaño de la localidad)
- Total de hogares que opinan que ACTUANDO CONTRA ROBO/HURTO DE VEHÍCULOS se podría mejorar la seguridad según dominio (Tamaño de la localidad)
- Total de hogares que opinan que ACTUANDO CONTRA DAÑOS AMBIENTALES se podría mejorar la seguridad según dominio (Tamaño de la localidad)
- Total de hogares que opinan que ACTUANDO CONTRA GRUPOS ARMADOS se podría mejorar la seguridad según dominio (Tamaño de la localidad)
- Total de hogares que opinan que ACTUANDO CONTRA EL HAMPA COMÚN O BANDAS DELICTIVAS se podría mejorar la seguridad según dominio (Tamaño de la localidad)

### **Parte III: Victimización y Percepción de Seguridad Ciudadana según Dominio: Frontera/No Frontera**

#### ➤ VICTIMIZACIÓN POR DOMINIO (No Frontera y Frontera)

- Tasa de ocurrencia según dominio (Frontera/No Frontera) y delito (Por cada 100.000 habitantes)
- Total de personas victimizadas por realización de la denuncia según dominio (Frontera/No Frontera) y delito

#### ➤ PERCEPCIÓN DE SEGURIDAD CIUDADANA POR DOMINIO (No Frontera y Frontera)

- Total de hogares según dominio (Frontera/No Frontera)
- Total de hogares por calificación de la inseguridad personal según dominio (Frontera/No Frontera)
- Total de hogares que opinaron que la mayoría de los delitos son cometidos por algún grupo delictivo, policial o guardia nacional según dominio (Frontera/No Frontera)
- Total de hogares por tipo de encuentro más reciente con la policía según dominio (Frontera/No Frontera)
- Total de hogares por tipo de organismo para denunciar el delito según dominio (Frontera/No Frontera)
- Total de hogares que poseen o no armas de fuego para su defensa personal según dominio (Frontera/No Frontera)
- Total de hogares por calificación de la labor de prevención del delito desarrollada en la comunidad por parte de los consejos comunales según dominio (Frontera/No Frontera)

- Total de hogares por criterio de lugar donde ocurre la mayor cantidad de delitos según dominio (Frontera/No Frontera)
- Total de hogares por calificación de seguridad/inseguridad durante la noche en la zona donde vive según dominio (Frontera/No Frontera)
- Total de hogares por calificación de seguridad/inseguridad durante el día en la zona donde vive según dominio (Frontera/No Frontera)
- Total de hogares por calificación del servicio que proporciona la policía en la comunidad según dominio (Frontera/No Frontera)
- Total de hogares por apreciación del PROFESIONALISMO de la policía en los encuentros con los ciudadanos según dominio (Frontera/No Frontera)
- Total de hogares por apreciación de la CORTESÍA de la policía en los encuentros con los ciudadanos según dominio (Frontera/No Frontera)
- Total de hogares por apreciación de la PREPOTENCIA de la policía en los encuentros con los ciudadanos según dominio (Frontera/No Frontera)
- Total de hogares por apreciación de la VIOLENCIA de la policía en los encuentros con los ciudadanos según dominio (Frontera/No Frontera)
- Total de hogares por apreciación de la ATENCIÓN de la policía en los encuentros con los ciudadanos según dominio (Frontera/No Frontera)
- Total de hogares por apreciación de la PRONTITUD de la policía en los encuentros con los ciudadanos según dominio (Frontera/No Frontera)
- Total de hogares por apreciación de la INDIFERENCIA de la policía en los encuentros con los ciudadanos según dominio (Frontera/No Frontera)
- Total de hogares por apreciación del MALTRATO de la policía en los encuentros con los ciudadanos según dominio (Frontera/No Frontera)
- Total de hogares que poseen o no ALARMA como medida de seguridad en el hogar según dominio (Frontera/No Frontera)
- Total de hogares que poseen o no CERRADURA DE SEGURIDAD/PUERTA O REJA BLINDADA como medida de seguridad en el hogar según dominio (Frontera/No Frontera)
- Total de hogares que poseen o no VIGILANCIA PRIVADA/PORTERO como medida de seguridad en el hogar según dominio (Frontera/No Frontera)
- Total de hogares que poseen o no CERCAS, MURALLAS, ALAMBRE DE PÚAS O ELECTRIFICADOS, PICO DE BOTELLA, ETC., como medida de seguridad en el hogar según dominio (Frontera/No Frontera)
- Total de hogares que poseen o no PLAN DE VIGILANCIA VECINAL como medida de seguridad en el hogar según dominio (Frontera/No Frontera)
- Total de hogares que poseen o no PERRO GUARDIÁN como medida de seguridad en el hogar según dominio (Frontera/No Frontera)
- Total de hogares que poseen o no REJAS EN VENTANAS Y BALCONES como medida de seguridad en el hogar según dominio (Frontera/No Frontera)

- Total de hogares que NO POSEEN PROTECCIÓN de seguridad en el hogar según dominio (Frontera/No Frontera)
- Total de hogares que ESPERAN QUE LOS VECINOS LLAMEN A LA POLICÍA para así mejorar el desempeño policial para incrementar la seguridad según dominio (Frontera/No Frontera)
- Total de hogares que opinan que EXTENDER EL PATRULLAJE CONTINUAMENTE mejoraría el desempeño policial para incrementar la seguridad según dominio (Frontera/No Frontera)
- Total de hogares que opinan que REALIZAR OPERATIVOS ALGUNOS DÍAS Y HORAS DE LA SEMANA mejoraría el desempeño policial para incrementar la seguridad según dominio (Frontera/No Frontera)
- Total de hogares que opinan que ESTABLECER ALGUNA RED DE INFORMANTES DE LA POLICÍA mejoraría el desempeño policial para incrementar la seguridad según dominio (Frontera/No Frontera)
- Total de hogares que opinan que EFECTUAR REUNIONES PERIÓDICAS CON LOS VECINOS Y LA POLICÍA PARA RESOLVER PROBLEMAS mejoraría el desempeño policial para incrementar la seguridad según dominio (Frontera/No Frontera)
- Total de hogares que opinan que COLOCAR BUZONES DE DENUNCIAS CONFIDENCIALES mejoraría el desempeño policial para incrementar la seguridad según dominio (Frontera/No Frontera)
- Total de hogares por tipo de problema principal que enfrenta la policía para combatir la inseguridad personal en el lugar de residencia según dominio (Frontera/No Frontera)
- Total de hogares por calificación del organismo CICPC según dominio (Frontera/No Frontera)
- Total de hogares por calificación del organismo PM/POLICÍA DEL ESTADO según dominio (Frontera/No Frontera)
- Total de hogares por calificación sobre el organismo POLICÍA MUNICIPAL según dominio (Frontera/No Frontera)
- Total de hogares por calificación del organismo TRÁNSITO TERRESTRE según dominio (Frontera/No Frontera)
- Total de hogares por calificación del organismo DISIP según dominio (Frontera/No Frontera)
- Total de hogares por calificación del organismo GUARDIA NACIONAL según dominio (Frontera/No Frontera)
- Total de hogares por calificación de la FISCALÍA DEL MINISTERIO PÚBLICO según dominio (Frontera/No Frontera)
- Total de hogares por calificación de LOS TRIBUNALES PENALES según dominio (Frontera/No Frontera)
- Total de hogares que opinan que su razón de inseguridad más importantes es que su ZONA DE RESIDENCIA ESTÁ ALEJADA DE LOS MÓDULOS POLICIALES según dominio (Frontera/No Frontera)
- Total de hogares que opinan que su razón de inseguridad más importantes es que LA POLICIA REALIZA POCOS RECORRIDOS EN SU LUGAR DE RESIDENCIA según dominio (Frontera/No Frontera)

- Total de hogares que opinan que su razón de inseguridad más importantes es que ALGÚN MIEMBRO DE SU HOGAR HA SIDO VÍCTIMA DE ALGÚN DELITO según dominio (Frontera/No Frontera)
- Total de hogares que opinan que su razón de inseguridad más importantes se debe a LAS INFORMACIONES TRANSMITIDAS POR LOS MEDIOS DE COMUNICACIÓN según dominio (Frontera/No Frontera)
- Total de hogares que opinan que su razón de inseguridad más importantes se debe a LAS ACTUACIONES VIOLENTAS POR PARTE DE LA POLICÍA según dominio (Frontera/No Frontera)
- Total de hogares que opinan que su razón de inseguridad más importantes es que NO CONFÍA EN EL SISTEMA DE JUSTICÍA VENEZOLANO según dominio (Frontera/No Frontera)
- Total de hogares que opinan que su razón de inseguridad más importantes es que HA SOLICITADO AYUDA A LA POLICÍA Y NO LE HAN ASISTIDO DEBIDAMENTE según dominio (Frontera/No Frontera)
- Total de hogares por calificación de la presencia institucional del estado venezolano en la entidad federal según dominio (Frontera/No Frontera)
- Total de hogares que opinan que el NARCOTRÁFICO contribuye en mayor medida a la delincuencia según dominio (Frontera/No Frontera)
- Total de hogares que opinan que los INDOCUMENTADOS contribuye en mayor medida a la delincuencia según dominio (Frontera/No Frontera)
- Total de hogares que opinan que el TRÁFICO DE ARMAS contribuye en mayor medida a la delincuencia según dominio (Frontera/No Frontera)
- Total de hogares que opinan que el TRÁFICO DE PERSONAS contribuye en mayor medida a la delincuencia según dominio (Frontera/No Frontera)
- Total de hogares que opinan que el CONTRABANDO contribuye en mayor medida a la delincuencia según dominio (Frontera/No Frontera)
- Total de hogares que opinan que el ROBO/HURTO DE VEHÍCULOS contribuye en mayor medida a la delincuencia según dominio (Frontera/No Frontera)
- Total de hogares que opinan que los DAÑOS AMBIENTALES contribuye en mayor medida a la delincuencia según dominio (Frontera/No Frontera)
- Total de hogares que opinan que la FARC son quienes cometen principalmente los delitos según dominio (Frontera/No Frontera)
- Total de hogares que opinan que la ELN son quienes cometen principalmente los delitos según dominio (Frontera/No Frontera)
- Total de hogares que opinan que la FBL son quienes cometen principalmente los delitos según dominio (Frontera/No Frontera)
- Total de hogares que opinan que el HAMPA COMÚN son quienes cometen principalmente los delitos según dominio (Frontera/No Frontera)
- Total de hogares que opinan que las BANDAS DELICTIVAS son quienes cometen principalmente los delitos según dominio (Frontera/No Frontera)

- Total de hogares que opinan que los PARAMILITARES DE COLOMBIA son quienes cometen principalmente los delitos según dominio (Frontera/No Frontera)
- Total de hogares que opinan que los PARAMILITARES DE VENEZUELA son quienes cometen principalmente los delitos según dominio (Frontera/No Frontera)
- Total de hogares que opinan que ACTUANDO CONTRA EL TRÁFICO DE DROGAS se podría mejorar la seguridad según dominio (Frontera/No Frontera)
- Total de hogares que opinan que REGULARIZANDO LOS INDOCUMENTADOS se podría mejorar la seguridad según dominio (Frontera/No Frontera)
- Total de hogares que opinan que ACTUANDO CONTRA EL TRÁFICO DE ARMAS se podría mejorar la seguridad según dominio (Frontera/No Frontera)
- Total de hogares que opinan que ACTUANDO CONTRA EL TRÁFICO DE PERSONAS se podría mejorar la seguridad según dominio (Frontera/No Frontera)
- Total de hogares que opinan que ACTUANDO CONTRA EL CONTRABANDO se podría mejorar la seguridad según dominio (Frontera/No Frontera)
- Total de hogares que opinan que ACTUANDO CONTRA ROBO/HURTO DE VEHÍCULOS se podría mejorar la seguridad según dominio (Frontera/No Frontera)
- Total de hogares que opinan que ACTUANDO CONTRA DAÑOS AMBIENTALES se podría mejorar la seguridad según dominio (Frontera/No Frontera)
- Total de hogares que opinan que ACTUANDO CONTRA GRUPOS ARMADOS se podría mejorar la seguridad según dominio (Frontera/No Frontera)
- Total de hogares que opinan que ACTUANDO CONTRA EL HAMPA COMÚN O BANDAS DELICTIVAS se podría mejorar la seguridad según dominio (Frontera/No Frontera)

#### **Parte IV: Victimización por Robo y Hurto**

- Victimización por el lugar en el que ocurrió el hecho según delito
- Victimización por el número de personas que cometieron el hecho según delito
- Victimización por la hora en la que ocurrió el hecho según delito
- Victimización por la utilización de armas según delito (las personas que cometieron el hecho)
- Victimización por la utilización de armas de fuego según delito (las personas que cometieron el hecho)
- Victimización por la utilización de armas blancas según delito (las personas que cometieron el hecho)
- Victimización por la utilización de objetos contundentes según delito (las personas que cometieron el hecho)
- Victimización por presentación de la denuncia según delito
- Victimización según razones para denunciar los hechos delictivos según delito
- Victimización por monto de la pérdida en Bs.F según delito
- Victimización por si el objeto se encontraba asegurado por delito
- Victimización por como logró recuperar el objeto según delito

**Parte V: Victimización por Secuestro**

- Victimización por tiempo en que se encontró retenida la víctima indebidamente impidiendo su libre movilización
- Victimización por tipo de grupo que cometió el hecho
- Victimización por pago de su liberación
- Victimización por monto pagado para el rescate en Bs.F.
- Victimización por motivo en la cual no pagó el rescate para que liberarán a la víctima

**Parte VI: Victimización por Abuso Sexual**

- Victimización por tipo de abuso que sufrió la víctima
- Victimización por la condición que favoreció el abuso sexual

**ANEXO 6**

**CUESTIONARIO ESTADÍSTICO**

GDECC-4

 INSTITUTO NACIONAL DE ESTADÍSTICA REPÚBLICA BOLIVARIANA DE VENEZUELA	<b>AMPARADO BAJO EL SECRETO ESTADÍSTICO</b> Artículo 19 al 24 de la Ley de la Función Pública de Estadística.																												
<b>ENCUESTA DE VICTIMIZACIÓN Y PERCEPCIÓN DE SEGURIDAD CIUDADANA 2009</b>																													
<b>SECCIÓN I. IDENTIFICACIÓN</b>																													
<table style="width: 100%; border-collapse: collapse;"> <tr> <th style="width: 50%; text-align: center;">NOMBRE</th> <th style="width: 50%; text-align: center;">COD.</th> </tr> <tr> <td>1. ENTIDAD FEDERAL: _____</td> <td style="text-align: center;">[ ] [ ]</td> </tr> <tr> <td>2. N° CONTROL (UPM): _____</td> <td style="text-align: center;">[ ] [ ] [ ] [ ]</td> </tr> <tr> <td>3. MUNICIPIO: _____</td> <td style="text-align: center;">[ ] [ ] [ ] [ ]</td> </tr> <tr> <td>4. PARROQUIA: _____</td> <td style="text-align: center;">[ ] [ ] [ ] [ ]</td> </tr> <tr> <td>5. LOCALIDAD: _____</td> <td style="text-align: center;">[ ] [ ] [ ] [ ]</td> </tr> <tr> <td>6. SEGMENTO: _____</td> <td style="text-align: center;">[ ] [ ] [ ] [ ]</td> </tr> <tr> <td>7. SECTOR: _____</td> <td style="text-align: center;">[ ] [ ] [ ] [ ]</td> </tr> </table>	NOMBRE	COD.	1. ENTIDAD FEDERAL: _____	[ ] [ ]	2. N° CONTROL (UPM): _____	[ ] [ ] [ ] [ ]	3. MUNICIPIO: _____	[ ] [ ] [ ] [ ]	4. PARROQUIA: _____	[ ] [ ] [ ] [ ]	5. LOCALIDAD: _____	[ ] [ ] [ ] [ ]	6. SEGMENTO: _____	[ ] [ ] [ ] [ ]	7. SECTOR: _____	[ ] [ ] [ ] [ ]	<table style="width: 100%; border-collapse: collapse;"> <tr> <th style="width: 50%; text-align: center;">NOMBRE</th> <th style="width: 50%; text-align: center;">COD.</th> </tr> <tr> <td>8. LOTE: _____</td> <td style="text-align: center;">[ ] [ ]</td> </tr> <tr> <td>9. N° LÍNEA (MM-111): _____</td> <td style="text-align: center;">[ ] [ ] [ ] [ ]</td> </tr> <tr> <td>10. DIRECCIÓN: _____</td> <td></td> </tr> <tr> <td>11. TELÉFONOS: _____</td> <td></td> </tr> <tr> <td>12. CUESTIONARIO: _____</td> <td style="text-align: center;">[ ] de [ ]</td> </tr> </table>	NOMBRE	COD.	8. LOTE: _____	[ ] [ ]	9. N° LÍNEA (MM-111): _____	[ ] [ ] [ ] [ ]	10. DIRECCIÓN: _____		11. TELÉFONOS: _____		12. CUESTIONARIO: _____	[ ] de [ ]
NOMBRE	COD.																												
1. ENTIDAD FEDERAL: _____	[ ] [ ]																												
2. N° CONTROL (UPM): _____	[ ] [ ] [ ] [ ]																												
3. MUNICIPIO: _____	[ ] [ ] [ ] [ ]																												
4. PARROQUIA: _____	[ ] [ ] [ ] [ ]																												
5. LOCALIDAD: _____	[ ] [ ] [ ] [ ]																												
6. SEGMENTO: _____	[ ] [ ] [ ] [ ]																												
7. SECTOR: _____	[ ] [ ] [ ] [ ]																												
NOMBRE	COD.																												
8. LOTE: _____	[ ] [ ]																												
9. N° LÍNEA (MM-111): _____	[ ] [ ] [ ] [ ]																												
10. DIRECCIÓN: _____																													
11. TELÉFONOS: _____																													
12. CUESTIONARIO: _____	[ ] de [ ]																												
<b>SITUACIÓN DE LA ENTREVISTA</b>																													
<table style="width: 100%; border-collapse: collapse;"> <tr> <td style="width: 50%; vertical-align: top;">           1. Completa            2. Incompleta                Sin entrevista →         </td> <td style="width: 50%; vertical-align: top;"> <b>Vivienda Ocupada</b>            3. Nadie en la vivienda al momento            4. Ausente temporalmente            5. Rehusó a la entrevista            6. Otro _____                Especifique         </td> </tr> </table>	1. Completa 2. Incompleta Sin entrevista →	<b>Vivienda Ocupada</b> 3. Nadie en la vivienda al momento 4. Ausente temporalmente 5. Rehusó a la entrevista 6. Otro _____ Especifique	<table style="width: 100%; border-collapse: collapse;"> <tr> <td style="width: 50%; vertical-align: top;"> <b>Vivienda Desocupada</b>            7. Desocupada en estado regular            8. Inadecuado para el uso            9. Construyéndose            10. Temporalmente usada en negocio            11. Uso vacacional            12. Demolida            13. Negocio o Almacén Permanente            14. Consolidada            15. Otro _____                Especifique         </td> <td style="width: 50%; vertical-align: bottom;">           COD. [ ]         </td> </tr> </table>	<b>Vivienda Desocupada</b> 7. Desocupada en estado regular 8. Inadecuado para el uso 9. Construyéndose 10. Temporalmente usada en negocio 11. Uso vacacional 12. Demolida 13. Negocio o Almacén Permanente 14. Consolidada 15. Otro _____ Especifique	COD. [ ]																								
1. Completa 2. Incompleta Sin entrevista →	<b>Vivienda Ocupada</b> 3. Nadie en la vivienda al momento 4. Ausente temporalmente 5. Rehusó a la entrevista 6. Otro _____ Especifique																												
<b>Vivienda Desocupada</b> 7. Desocupada en estado regular 8. Inadecuado para el uso 9. Construyéndose 10. Temporalmente usada en negocio 11. Uso vacacional 12. Demolida 13. Negocio o Almacén Permanente 14. Consolidada 15. Otro _____ Especifique	COD. [ ]																												
<b>SECCIÓN II: CONTROL DE LA ENTREVISTA</b>																													
1. Fecha de la Entrevista: <table style="display: inline-table; border-collapse: collapse;"> <tr> <td style="text-align: center;">DIA</td> <td style="text-align: center;">MES</td> <td style="text-align: center;">AÑO</td> </tr> <tr> <td style="text-align: center;">[ ] [ ]</td> <td style="text-align: center;">[ ] [ ]</td> <td style="text-align: center;">[ ] [ ] [ ]</td> </tr> </table>	DIA	MES	AÑO	[ ] [ ]	[ ] [ ]	[ ] [ ] [ ]	2. Hora de Inicio: <table style="display: inline-table; border-collapse: collapse;"> <tr> <td style="text-align: center;">HORA</td> <td style="text-align: center;">MIN.</td> </tr> <tr> <td style="text-align: center;">[ ] [ ]</td> <td style="text-align: center;">[ ] [ ]</td> </tr> </table>	HORA	MIN.	[ ] [ ]	[ ] [ ]	3. Hora de finalización: <table style="display: inline-table; border-collapse: collapse;"> <tr> <td style="text-align: center;">HORA</td> <td style="text-align: center;">MIN.</td> </tr> <tr> <td style="text-align: center;">[ ] [ ]</td> <td style="text-align: center;">[ ] [ ]</td> </tr> </table>	HORA	MIN.	[ ] [ ]	[ ] [ ]													
DIA	MES	AÑO																											
[ ] [ ]	[ ] [ ]	[ ] [ ] [ ]																											
HORA	MIN.																												
[ ] [ ]	[ ] [ ]																												
HORA	MIN.																												
[ ] [ ]	[ ] [ ]																												
4. Apellido y Nombre del Supervisor: _____																													
5. Apellido y Nombre del Encuestado: _____																													
7. Apellido y Nombre del Informante: _____ <span style="float: right;">No. de línea del informante: [ ] [ ]</span>																													
<b>SECCIÓN III: DETERMINACIÓN DEL NUMERO DE HOGARES</b>																													
① En esta vivienda vive habitualmente: <table style="width: 100%; border-collapse: collapse;"> <tr> <td style="width: 50%;">1. Una persona sola →</td> <td style="width: 50%; text-align: center;"><b>Pase a la Sección IV</b></td> </tr> <tr> <td colspan="2">2. Una familia</td> </tr> <tr> <td colspan="2">3. Dos o más familias o grupos de personas.</td> </tr> </table>	1. Una persona sola →	<b>Pase a la Sección IV</b>	2. Una familia		3. Dos o más familias o grupos de personas.		② ¿Esta(s) familia(s) o grupo(s) de personas mantienen gastos separados para comer? <table style="width: 100%; border-collapse: collapse;"> <tr> <td style="width: 50%;">1. Si →</td> <td style="width: 50%; text-align: center;">③</td> </tr> <tr> <td colspan="2">2. No →</td> </tr> </table> <div style="border: 1px solid black; padding: 5px; text-align: center; margin-top: 5px;"> <b>* Estas personas forman un solo hogar. * Pase a la Sección IV</b> </div>	1. Si →	③	2. No →		③ ¿Cuántas familias o grupos de personas mantienen gastos separados para comer? <div style="border: 1px solid black; padding: 5px; text-align: center; margin-top: 5px;"> <b>* Cada una de estas familias o grupos de personas forman hogares separados. * Pase a la sección IV</b> </div>																	
1. Una persona sola →	<b>Pase a la Sección IV</b>																												
2. Una familia																													
3. Dos o más familias o grupos de personas.																													
1. Si →	③																												
2. No →																													
COD. [ ]	COD. [ ]	COD. [ ]																											







SECCIÓN VI: VICTIMIZACIÓN																										
<b>MOstrar TARJETA N° 1</b>		(12)	(13)	(14)	(15)																					
<p>Entre las vacaciones escolares de julio del 2008 y las vacaciones escolares de julio de 2009, ¿De cuáles y cuantos de estos delitos han sido víctimas los miembros del hogar?</p> <table border="1" style="width: 100%; border-collapse: collapse;"> <thead> <tr> <th style="width: 80%;">DELITOS</th> <th style="width: 20%;">N° DE VECES</th> </tr> </thead> <tbody> <tr><td>1. Homicidio</td><td></td></tr> <tr><td>2. Lesiones personales</td><td></td></tr> <tr><td>3. Abuso Sexual</td><td></td></tr> <tr><td>4. Robo</td><td></td></tr> <tr><td>5. Secuestro</td><td></td></tr> <tr><td>6. Extorsión</td><td></td></tr> <tr><td>7. Corrupción</td><td></td></tr> <tr><td>8. Hurto</td><td></td></tr> <tr><td>9. Estafa</td><td></td></tr> <tr><td>10. Amenaza</td><td></td></tr> </tbody> </table> <p>¿Cuál es el delito más reciente?... Marque con un círculo el código del delito que corresponda y el N° de línea de la víctima. Llene todas las pregunta hasta la 47 en el delito más reciente.</p> <p>¿Qué otro delito?... Marque con un círculo el código del delito que corresponda y el N° de línea de la víctima. Llene todas las pregunta hasta la 47 en el otro delito.</p>		DELITOS	N° DE VECES	1. Homicidio		2. Lesiones personales		3. Abuso Sexual		4. Robo		5. Secuestro		6. Extorsión		7. Corrupción		8. Hurto		9. Estafa		10. Amenaza		<p>¿Cuál era la edad de la víctima al momento del hecho?</p>	<p>¿En qué lugar ocurrió el hecho?</p> <ol style="list-style-type: none"> <li>1. En su propio barrio/urbanización</li> <li>2. En otro sitio de su misma parroquia</li> <li>3. En otra parroquia de su municipio</li> <li>4. En otro municipio de su estado</li> <li>5. En otro estado</li> </ol> <div style="border: 1px solid black; padding: 2px; margin-top: 10px; width: fit-content;">Sólo para hechos delictivos ocurridos en Venezuela</div>	<p>El hecho ocurrió específicamente en:</p> <ol style="list-style-type: none"> <li>1. Su casa</li> <li>2. La casa de algún conocido (pariente, amigo, compañero, etc.)</li> <li>3. En sitios públicos de su zona de residencia, como calles, veredas, carreteras, plazas, teatros, tiendas, etc.</li> <li>4. En otros sitios publicos fuera de su área de residencia, como calles, veredas, carreteras, plazas, teatros, tiendas etc.</li> <li>5. En sitios privados como oficinas de trabajo con acceso restringido.</li> <li>6. Un vehículo particular</li> <li>7. Un vehículo de trabajo / uso comercial</li> <li>8. Un taxi</li> <li>9. Un autobús / por puesto</li> <li>10. Metro o Ferrocarril</li> <li>11. Otro (especifique)</li> </ol> <div style="border: 1px solid black; padding: 2px; margin-top: 10px; width: fit-content;">Si en la pregunta 12 respondió 8 pase a la pregunta 22</div>
DELITOS	N° DE VECES																									
1. Homicidio																										
2. Lesiones personales																										
3. Abuso Sexual																										
4. Robo																										
5. Secuestro																										
6. Extorsión																										
7. Corrupción																										
8. Hurto																										
9. Estafa																										
10. Amenaza																										
DELITO MAS RECIENTE																										
COD. DEL DELITO	N° DE LÍNEA DE LA VICTIMA	EDAD	COD.	COD.	ESPECIFIQUE																					
1																										
2																										
3																										
4																										
5																										
6																										
7																										
8																										
9																										
10																										
OTRO DELITO																										
COD. DEL DELITO	N° DE LÍNEA DE LA VICTIMA	EDAD	COD.	COD.	ESPECIFIQUE																					
1																										
2																										
3																										
4																										
5																										
6																										
7																										
8																										
9																										
10																										



SECCIÓN VI: VICTIMIZACIÓN							
CÓDIGO DEL DELITO	16	17	18	19	20	21	
	¿Cuántas personas cometieron el hecho?	¿La(s) persona(s) que cometió(eron) el hecho era(n)...  1. Hombre(es) 2. Mujer(es) 3. Hombres y Mujeres	¿Qué edad aproximadamente tenía la(s) persona que cometió el hecho o el jefe del grupo?	¿Conocía la víctima a la(s) persona(s) que cometió (eron) el hecho aunque sea de vista?  1. Si 2. No ↓ Pase a la pregunta 22	La persona que cometió el hecho era: 1. Su pareja o novio(a) 2. Su ex pareja o ex novio(a) 3. Pariente 4. Amigo(a) cercano 5. Conocido(a) 6. Otro (especifique)	¿La persona que cometió el hecho era... ?  1. Policía 2. Guardia Nacional 3. Otro	
	Coloque NR si la persona no sabe o no responde.	Coloque NR si la persona no sabe o no responde.	Coloque NR si la persona no sabe o no responde.			Coloque NR si la persona no sabe o no responde.	
DELITO MÁS RECIENTE							
	N° DE PERSONAS	COD.	EDAD	COD.	COD.	ESPECIFIQUE	COD.
1							
2							
3							
4							
5							
6							
7							
8							
9							
10							
OTRO DELITO							
Delito	N° DE PERSONAS	COD.	EDAD	COD.	COD.	ESPECIFIQUE	COD.
1							
2							
3							
4							
5							
6							
7							
8							
9							
10							



SECCIÓN VI: VICTIMIZACIÓN						
CÓDIGO DEL DELITO	22	23	24	25	26	
	¿En qué momento del día sucedió el hecho?  1. Mañana (6 am - 12 m) 2. Tarde (12:01 pm - 6 pm) 3. Noche (6:01 pm - 12 pm) 4. Madrugada (12:01 am - 5:59 am)	¿La(s) persona(s) que cometió(eron) el hecho utilizó(aron) armas?  1. Si 2. No	¿Qué tipo de armas utilizó(aron) la(s) persona(s) que cometió(eron) el hecho?  1. Armas de fuego (revolver, pistola, etc.) 2. Armas blancas (cuchillos, navajas, puñales, etc.) 3. Objetos contundentes (bates, mallas, etc.)	¿Cuándo ocurrió el hecho, se hizo la denuncia?  1. Si 2. No	¿Cuál fue el primer organismo donde se denunció?  1. Policía estatal/Policía Metropolitana 2. Policía municipal 3. C.I.C.P.C (PTJ) 4. Tránsito Terrestre 5. Guardia Nacional 6. Ministerio Público 7. Juzgado de Paz 8. Prefectura (Jefatura Civil) 9. Otro (Especifique)	
	Si en la pregunta 12 respondió: 7, 8 ó 9 pase a la pregunta 25	Pase a la pregunta 25  Coloque NR si la persona no sabe o no responde.	Admite hasta tres (3) Respuestas	Pase a la pregunta 28		
DELITO MÁS RECIENTE						
	COD.	COD.	COD.	COD.	COD.	ESPECIFIQUE
1						
2						
3						
4						
5						
6						
7						
8						
9						
10						
OTRO DELITO						
Delito	COD.	COD.	COD.	COD.	COD.	ESPECIFIQUE
1						
2						
3						
4						
5						
6						
7						
8						
9						
10						

SECCIÓN VI: VICTIMIZACIÓN							
CÓDIGO DEL DELITO	27	28	29	30	31		
		<p>¿Cuál es la razón principal por la que decidió denunciar el hecho?</p> <ol style="list-style-type: none"> <li>Los hechos deben denunciarse</li> <li>Quería que detuvieran o castigaran al delincuente</li> <li>Para que el hecho no ocurriera de nuevo</li> <li>Para recibir ayuda</li> <li>Para recibir una reparación del daño</li> <li>Para recuperar los bienes / objetos</li> <li>Porque tenía asegurado el objeto o bien perdido</li> <li>Otra (especifique)</li> </ol> <p>Si en la pregunta 12 respondió: * 1 pase a la pregunta 30. * 2, 3, 4, 5, 6, 7, 8, 9 ó 10 pase a la pregunta 29.</p>	<p>¿Cuál fue la razón principal por la que no se denunció el hecho?</p> <ol style="list-style-type: none"> <li>El hecho fue de escasa importancia / no hubo pérdida</li> <li>Pérdida de horas de trabajo/costo de denuncia</li> <li>No tomarían la denuncia</li> <li>No harían nada con la denuncia</li> <li>Por miedo a relacionarse con la policía</li> <li>Por miedo a represalias por parte de los responsables del hecho</li> <li>Porque no tenía seguro/el seguro no cubría</li> <li>La policía o la fiscalía desalentó la denuncia</li> <li>Porque se sabe o se cree que la policía cometió el hecho</li> <li>Porque resolvieron el problema por su cuenta</li> <li>Otra (especifique)</li> </ol> <p>Si en la pregunta 12 respondió: 1 pase a la pregunta 30.</p>	<p>¿Cómo calificaría usted el hecho ocurrido?</p> <ol style="list-style-type: none"> <li>Muy grave</li> <li>Grave</li> <li>Poco grave</li> <li>Nada grave</li> </ol> <p>Si en la pregunta 12 respondió: 6, 7, 8, 9 ó 10 pase a la pregunta 33</p>	<p>¿Se resistió la víctima al ataque?</p> <ol style="list-style-type: none"> <li>Si</li> <li>No</li> </ol> <p>Si en la pregunta 12 respondió: * 1 pase a la pregunta 33. * 2 pase a la pregunta 32.</p>	<p>¿La víctima sufrió alguna lesión?</p> <ol style="list-style-type: none"> <li>Si</li> <li>No</li> </ol> <p>Pase a la pregunta 33</p>	
DELITO MÁS RECIENTE							
	COD.	ESPECIFIQUE	COD.	ESPECIFIQUE	COD.	COD.	COD.
1							
2							
3							
4							
5							
6							
7							
8							
9							
10							
OTRO DELITO							
	COD.	ESPECIFIQUE	COD.	ESPECIFIQUE	COD.	COD.	COD.
1							
2							
3							
4							
5							
6							
7							
8							
9							
10							

SECCIÓN VI: VICTIMIZACIÓN											
CÓDIGO DEL DELITO	32 ¿Qué tipo de lesiones recibió la víctima?		33 ¿Aparte de usted cuántas personas de su hogar resultaron víctimas en el mismo		SÓLO PARA VÍCTIMAS DE ROBO, EXTORSIÓN, CORRUPCIÓN, HURTO O ESTAFA		SÓLO PARA VÍCTIMAS DE ROBO O HURTO				
	1. Golpes (no hubo abertura de la piel, ni sangre) 2. Fracturas 3. Heridas (hubo abertura de la piel, sangre) 4. Otras (especifique)		Si en la pregunta 12 respondió: * 1 ó 2 pase a la preg. 45. * 3 pase a la preg. 42. * 5 pase a la preg. 37. * 4, 6, 7, 8 y 9 pase a la preg. 33a. * 10 pase a la preg. 45. <b>Admite</b>		33a ¿Aproximadamente cuánto fue la pérdida en bolívares fuertes (Bs.F) que le ocasionó el hecho ocurrido (robo, extorsión, corrupción, hurto o estafa)?  1. Menos de 100 2. Entre 101 y 500 3. Entre 501 y 1000 4. Entre 1.001 y 5.000 5. Entre 5.001 y 10.000 6. Entre 10.001 y 10.0000 7. Más de 10.0000  Si en la pregunta 12 respondió: * 6 ó 9 pase a la preg. 45. * 7 pase a la preg. 44		34 ¿Cuál fue el objeto más importante que le quitaron a la víctima?  1. Dinero 2. Vehículo particular 3. Taxi 4. Camión/ Camioneta 5. Moto 6. Bicicleta 7. Mercancía 8. Electrodomésticos 9. Joyas/ Reloj 10. Tarjeta de crédito/ débito 11. Documentos 12. Teléfono celular 13. Ropa/ indumentaria/ cartera 14. Otro		35 ¿La víctima tenía asegurado el (los) objeto(s) que le quitaron?  1. Si 2. No		36 En caso que haya recuperado los objetos perdidos  ¿Cómo lo logró...?  1. Por sus propios medios 2. Apoyo de organismos del estado 3. Otro. Especifique  Pase a la pregunta 45
DELITO MAS RECIENTE											
	COD.	ESPECIFIQUE	N° DE PERSONAS	COD.	COD.	COD.	COD.	ESPECIFIQUE			
1											
2											
3											
4											
5											
6											
7											
8											
9											
10											
OTRO DELITO											
Delito	COD.	ESPECIFIQUE	COD.	COD.	COD.	COD.	COD.	ESPECIFIQUE			
1											
2											
3											
4											
5											
6											
7											
8											
9											
10											

SECCIÓN VI: VICTIMIZACIÓN						
SÓLO PARA VÍCTIMAS DE SECUESTRO						
CÓDIGO DEL DELITO	37	38	39	40	41	
		<p>¿Cuánto tiempo detuvieron o retuvieron a la víctima indebidamente, impidiendo su libre movilización?</p> <ol style="list-style-type: none"> <li>Durante algunas horas</li> <li>Un día</li> <li>Más de un día, hasta una semana</li> <li>Más de una semana hasta dos semanas</li> <li>Más de dos semanas hasta un mes</li> <li>Más de un mes o hasta un año</li> <li>Más de un año</li> </ol>	<p>¿A qué grupo pertenecían las personas que cometieron el hecho?</p> <ol style="list-style-type: none"> <li>Hampa Común</li> <li>Guerrilla / paramilitares</li> <li>Bandas Delictivas</li> <li>Policía</li> <li>Guardia Nacional</li> <li>Otro (especifique)</li> </ol> <p>Coloque NR si la persona no sabe o no responde.</p>	<p>¿Llegó a pagar la víctima o la familia de la víctima, un rescate para liberarla?</p> <ol style="list-style-type: none"> <li>Si</li> <li>No</li> </ol> <p>Pase a la pregunta 41</p> <p>Coloque NR si la persona no sabe o no responde.</p>	<p>¿Aproximadamente cuánto pagaron por el rescate en bolívares fuertes (Bs.F)?</p> <ol style="list-style-type: none"> <li>Menos de 100</li> <li>Entre 101 y 500</li> <li>Entre 501 y 1000</li> <li>Entre 1001 y 5000</li> <li>Entre 5.001 y 10.000</li> <li>Entre 10.001 y 100.000</li> <li>Más de 100.000</li> </ol>	<p>¿Por qué motivo no pagó un rescate para que liberaran a la víctima?</p> <ol style="list-style-type: none"> <li>Los secuestradores desistieron</li> <li>La víctima fue liberada antes del pago</li> <li>Contó en que las autoridades rescataran a la víctima</li> <li>La policía impidió el pago</li> <li>Otro (especifique)</li> </ol> <p>Pase a la pregunta 45</p>
DELITO MÁS RECIENTE						
	COD.	COD.	ESPECIFIQUE	COD.	COD.	ESPECIFIQUE
1						
2						
3						
4						
5						
6						
7						
8						
9						
10						
OTRO DELITO						
Delito	COD.	COD.	ESPECIFIQUE	COD.	COD.	ESPECIFIQUE
1						
2						
3						
4						
5						
6						
7						
8						
9						
10						

SECCIÓN VI: VICTIMIZACIÓN						SECCIÓN VII: APOYO INSTITUCIONAL		
SÓLO PARA VÍCTIMAS DE ABUSO SEXUAL			SÓLO PARA VÍCTIMAS DE CORRUPCIÓN					
CÓDIGO DEL DELITO	42	43	44			45	46	47
	¿Cuál fue el abuso sexual que sufrió la víctima?  1. Violación 2. Manoseo 3. Otro	¿Qué condición favoreció el abuso sexual?  1. La víctima era niño(a) 2. Abuso de confianza 3. Debilidad de la víctima 4. Hacinamiento en el hogar 5. Embriaguez 6. Uso de drogas 7. Otra  Pase a la pregunta 45	¿Qué tipo de funcionario estaba involucrado en la corrupción?  1. Funcionario de gobierno de alto rango (Gobernador, Ministro, Secretario, Director) 2. Funcionario de gobierno de rango medio (jefe de departamento, de división o de línea) 3. Oficial de Policía 4. Oficial de la Fuerza Armada 5. Juez 6. Fiscal del Ministerio Público 7. Agente inspector de aduana / SENIAT o inspector o supervisor de algún Ministerio 9. Registrador o Notario Público 10. Empleado público subalterno 11. Fiscal de tránsito 12. Otro  Admite hasta tres (3) respuestas  Coloque NR si la persona no sabe o no responde.			¿Recibió la víctima apoyo institucional?  1. Si 2. No  Pase a la pregunta 47	¿Cómo calificaría usted el apoyo dado a la víctima en esa ocasión?  1. Muy apropiado 2. Algo apropiado 3. Poco apropiado 4. Nada apropiado  Pase a la pregunta 48	¿El apoyo institucional le hubiera resultado de utilidad a la víctima?  1. Si 2. No
DELITO MAS RECIENTE								
	COD.	COD.	COD.			COD.	COD.	COD.
1								
2								
3								
4								
5								
6								
7								
8								
9								
10								
OTRO DELITO								
Delito	COD.	COD.	COD.			COD.	COD.	COD.
1								
2								
3								
4								
5								
6								
7								
8								
9								
10								

SECCIÓN VIII: PERCEPCIÓN DE SEGURIDAD CIUDADANA			
<p>48</p> <p>¿Actualmente en el país, usted califica a la inseguridad personal como...</p> <ol style="list-style-type: none"> <li>Muy grave</li> <li>Grave</li> <li>Poco grave</li> <li>Nada grave</li> </ol> <p>COD. <input type="text"/></p>	<p>49</p> <p>¿Cree usted que hoy en día la mayoría de los delitos son cometidos por:</p> <ol style="list-style-type: none"> <li>Hampa Común</li> <li>Guerrilla / paramilitares</li> <li>Bandas Delictivas</li> <li>Policía</li> <li>Guardia Nacional</li> <li>Otro (especifique): _____</li> </ol> <p>COD. <input type="text"/></p>	<p>50</p> <p>¿Cuál fue el motivo de encuentro más reciente que tuvo con la policía?</p> <ol style="list-style-type: none"> <li>Denunciar un delito o una falta</li> <li>Intervención policial para resolver una disputa o pelea</li> <li>Solicitud de información sobre averiguaciones o detenidos</li> <li>Intervención policial frente a situación ruidosa o molesta</li> <li>Ayuda o auxilio para alguien con algún problema</li> <li>Solicitud de información para acceder a algún sitio o servicio</li> <li>Vehículo detenido en una acapala móvil, en ciudad o carretera</li> <li>Requisa en algún operativo policial</li> <li>Arresto en algún operativo policial</li> <li>No tuvo ningún encuentro con la policía</li> <li>Otro</li> </ol> <p>COD. <input type="text"/></p>	<p>51</p> <p>¿Si usted fuese víctima de un delito, realizaría la denuncia ante...?</p> <ol style="list-style-type: none"> <li>Policía estatal/Policía Metropolitana</li> <li>Policía municipal</li> <li>C.I.C.P.C (PTJ)</li> <li>Tránsito Terrestre</li> <li>Guardia Nacional</li> <li>Ministerio Público</li> <li>Juzgado de Paz</li> <li>Prefectura (Jefatura Civil)</li> <li>Otro</li> </ol> <p>COD. <input type="text"/></p>
<p>52</p> <p>¿Usted o algún miembro de este hogar tiene (n) un arma de fuego para la defensa personal?</p> <ol style="list-style-type: none"> <li>Si</li> <li>No</li> </ol> <p>COD. <input type="text"/></p>	<p>53</p> <p>¿Cómo calificaría usted la acción de prevención del delito desarrollada en su comunidad por parte de los consejos comunales?</p> <ol style="list-style-type: none"> <li>Muy Buena</li> <li>Buena</li> <li>Mala</li> <li>Muy Mala</li> </ol> <p>Coloque NR si la persona no sabe o no responde.</p> <p>COD. <input type="text"/></p>	<p>54</p> <p>De acuerdo a su criterio, ¿Cuál es el lugar donde ocurre mayor cantidad de delitos?</p> <ol style="list-style-type: none"> <li>En las casas o viviendas</li> <li>En sitios públicos de su zona de residencia, como: calles, veredas, plazas, teatros, tiendas, etc</li> <li>En otros sitios públicos fuera de su zona de residencia, como: calles, veredas, carreteras, plazas, teatros, tiendas, etc</li> <li>En sitios privados como oficinas de trabajo con acceso restringido</li> <li>Vehículo o transporte de uso particular o público</li> <li>Otro (especifique): _____</li> </ol> <p>COD. <input type="text"/></p>	<p>55</p> <p>¿Qué tan seguro (a) se siente caminando solo (a) de noche en la zona donde vive?</p> <ol style="list-style-type: none"> <li>Muy Seguro</li> <li>Seguro</li> <li>Inseguro</li> <li>Muy Inseguro</li> </ol> <p>COD. <input type="text"/></p>
<p>56</p> <p>¿Qué tan seguro (a) se siente caminando solo (a) de día, en la zona donde vive?</p> <ol style="list-style-type: none"> <li>Muy Seguro</li> <li>Seguro</li> <li>Inseguro</li> <li>Muy Inseguro</li> </ol> <p>COD. <input type="text"/></p>	<p>57</p> <p>¿Considera usted que el servicio de la policía en su comunidad, es:</p> <ol style="list-style-type: none"> <li>Muy Bueno</li> <li>Bueno</li> <li>Malo</li> <li>Muy Malo</li> </ol> <p>COD. <input type="text"/></p>	<p>58</p> <p>¿Cree usted que la policía en los encuentros con los ciudadanos (as), responde o actúa por lo general con:</p> <div style="border: 1px solid black; padding: 5px; text-align: center;"> <b>LAS DOS (2) ACTUACIONES MÁS FRECUENTES</b> </div> <ol style="list-style-type: none"> <li>Profesionalismo</li> <li>Cortesía</li> <li>Prepotencia</li> <li>Violencia</li> <li>Atención</li> <li>Pronitud</li> <li>Indiferencia</li> <li>Maltrato</li> <li>Otro (especifique) _____</li> </ol> <p>COD. <input type="text"/></p>	<p>59</p> <p>¿Qué medidas de seguridad utiliza en su hogar?</p> <div style="border: 1px solid black; padding: 5px; text-align: center;"> <b>LAS DOS (2) MEDIDAS MÁS IMPORTANTES</b> </div> <ol style="list-style-type: none"> <li>Alarma</li> <li>Cerradura de seguridad/ puerta o reja blindada</li> <li>Vigilancia privada/portero</li> <li>Cercas, murallas, alambre de púas o electrificados, pico de botella, etc.</li> <li>Plan de Vigilancia Vecinal</li> <li>Perro Guardián</li> <li>Rejas en ventanas y balcones</li> <li>No tiene ninguna protección</li> <li>Otro (especifique) _____</li> </ol> <p>COD. <input type="text"/></p>



SECCIÓN VIII PERCEPCIÓN DE SEGURIDAD CIUDADANA																																																							
<p style="text-align: center;">(60)</p> <p>¿Según su criterio, cuáles serían las mejores formas de desempeño policial para incrementar la seguridad?</p> <div style="border: 1px solid black; padding: 5px; text-align: center; margin: 10px 0;"> <b>LAS DOS (2) MEJORES FORMAS</b> </div> <ol style="list-style-type: none"> <li>1. Esperar que los vecinos llamen a la policía en cada caso.</li> <li>2. Extender el patrullaje continuamente</li> <li>3. Realizar operativos algunos días y horas de la semana</li> <li>4. Establecer alguna red de informantes de la policía</li> <li>5. Efectuar reuniones periódicas con los vecinos y la policía para resolver problemas</li> <li>6. Colocar buzones de denuncias confidenciales</li> <li>7. Otra (especifique) _____</li> </ol>	<p style="text-align: center;">(61)</p> <p>¿Cuál considera usted que es el problema principal que enfrenta la policía para combatir la inseguridad personal en su lugar de residencia...</p> <ol style="list-style-type: none"> <li>1. Poco personal policial</li> <li>2. Falta de apoyo de la comunidad</li> <li>3. Falta de recursos económicos</li> <li>4. Falta de entrenamiento de la policía</li> <li>5. Falta de equipamiento</li> <li>6. Corrupción Policial</li> <li>7. Otra (especifique): _____</li> </ol>																																																						
COD. <input style="width: 20px; height: 15px;" type="text"/> <input style="width: 20px; height: 15px;" type="text"/>	COD. <input style="width: 20px; height: 15px;" type="text"/> <input style="width: 20px; height: 15px;" type="text"/>																																																						
<p style="text-align: center;">(62)</p> <p>¿Cómo calificaría usted la labor de los siguientes organismos de seguridad...</p> <table border="1" style="width: 100%; border-collapse: collapse; margin-top: 10px;"> <thead> <tr> <th style="width: 60%;">ORGANISMOS</th> <th style="width: 5%;">Muy Buena</th> <th style="width: 10%;">Buena</th> <th style="width: 10%;">Mala</th> <th style="width: 5%;">Muy Mala</th> <th style="width: 10%;">NS/WR</th> </tr> </thead> <tbody> <tr><td>1.CICPC</td><td></td><td></td><td></td><td></td><td></td></tr> <tr><td>2.PM/ Policía del estado</td><td></td><td></td><td></td><td></td><td></td></tr> <tr><td>3.Policía Municipal</td><td></td><td></td><td></td><td></td><td></td></tr> <tr><td>4.Transito Terrestre</td><td></td><td></td><td></td><td></td><td></td></tr> <tr><td>5.DISIP</td><td></td><td></td><td></td><td></td><td></td></tr> <tr><td>6.Guardia Nacional</td><td></td><td></td><td></td><td></td><td></td></tr> <tr><td>7.Fiscalía del Ministerio Público</td><td></td><td></td><td></td><td></td><td></td></tr> <tr><td>8.Los Tribunales Penales</td><td></td><td></td><td></td><td></td><td></td></tr> </tbody> </table>	ORGANISMOS	Muy Buena	Buena	Mala	Muy Mala	NS/WR	1.CICPC						2.PM/ Policía del estado						3.Policía Municipal						4.Transito Terrestre						5.DISIP						6.Guardia Nacional						7.Fiscalía del Ministerio Público						8.Los Tribunales Penales						<p style="text-align: center;">(63)</p> <p>¿Cuál cree Ud. que son las dos razones más importantes para sentirse inseguro...</p> <div style="border: 1px solid black; padding: 5px; text-align: center; margin: 10px 0;"> <b>LAS DOS (2) RAZONES MÁS IMPORTANTES</b> </div> <ol style="list-style-type: none"> <li>1. Su zona de residencia está alejada de los módulos policiales</li> <li>2. La policía realiza pocos recorridos en su lugar de residencia</li> <li>3. Algún otro miembro de su hogar ha sido víctima de algún delito</li> <li>4. Por las informaciones transmitidas en los medios de comunicación</li> <li>5. Por las actuaciones violentas por parte de la policía</li> <li>6. No confía en el sistema de justicia venezolano</li> <li>7. Ha solicitado ayuda a la policía y no le han asistido debidamente</li> <li>8. Otra (especifique) _____</li> </ol>
ORGANISMOS	Muy Buena	Buena	Mala	Muy Mala	NS/WR																																																		
1.CICPC																																																							
2.PM/ Policía del estado																																																							
3.Policía Municipal																																																							
4.Transito Terrestre																																																							
5.DISIP																																																							
6.Guardia Nacional																																																							
7.Fiscalía del Ministerio Público																																																							
8.Los Tribunales Penales																																																							
	COD. <input style="width: 20px; height: 15px;" type="text"/> <input style="width: 20px; height: 15px;" type="text"/>																																																						



**ANEXO 7**

**TARJETAS DE RESPUESTAS UTILIZADAS EN LA ENCUESTA**

**TARJETA N° 1**

**PREGUNTA 12**

DELITO	DEFINICIÓN
1 Homicidio	Alguien atacó intencionalmente a una persona produciéndole la muerte inmediatamente o a los pocos días.
2 Lesiones personales	Alguien atacó intencionalmente a una persona produciéndole lesiones corporales.
3 Abuso Sexual	Alguien atacó intencionalmente y usó la fuerza contra una persona para tener sexo con ella o manosearla, incluyendo estos actos con cualquier menor de 13 años, aunque no haya habido fuerza.
4 Robo	Alguien obligó por la fuerza o con amenaza inmediata de daño físico a una persona a entregarle dinero o alguna otra cosa en ese mismo momento, logrando el propósito.
5 Secuestro	Alguien retuvo contra su voluntad a una persona para pedir rescate o dinero de ella misma a cambio de su libertad.
6 Extorsión	Alguien obligó a una persona a entregar, enviar o depositar dinero, documento u otra cosa mediante el temor de producirle un daño o un mal a ella misma o a algún familiar, sin usar fuerza física inmediata, logrando el propósito.
7 Corrupción	Un funcionario público obtuvo de una persona, sin violencia ni amenaza, dinero u otra cosa para hacer o dejar de hacer su trabajo.
8 Hurto	Alguien le quitó a otra persona, sin que se diera cuenta y sin violencia, dinero u otra cosa.
9 Estafa	Alguien obtuvo de otra persona la entrega de dinero o cosas mediante engaño o abusando de la buena fe.
10 Amenaza	Alguien amenazó con un mal a una persona o familiar por cualquier motivo, sin exigir dinero u otra cosa.

**TARJETA N° 1**

**PREGUNTA 12**

DELITO	EXPLICACIÓN
1 Homicidio	Le dispararon, cortaron, apuñalaron o golpearon con algún objeto. Incluye balas perdidas en tiroteos (el victimario buscaba matar o herir a alguien, aunque no sea quien finalmente resultó muerto o herido). No incluye muertes por imprudencia o descuido en manipulación de armas ni accidentes de tránsito.
2 Lesiones personales	Le dispararon, cortaron, apuñalaron o golpearon con algún objeto. Lo empujaron intencionalmente resultando lesionado. Incluye riñas o procedimientos policiales o militares. No incluye heridas por imprudencia o descuido ni accidentes de tránsito.
3 Abuso Sexual	La o lo obligaron con fuerza o amenaza directa a tener sexo u otros actos sexuales, incluyendo frotar partes sexuales o manoseo.
4 Robo	Entraron en la casa y sometieron a las personas obteniendo dinero u otros objetos. Lo forzaron en la calle u otro sitio a entregar cartera, reloj, prendas, carro, moto u otra cosa, usando armas, instrumentos o fuerza física. Incluye arrebato.
5 Secuestro	Pidieron un pago de los familiares o lo llevaron a cajeros automáticos para sacar dinero, o negociaron la liberación de la persona por un pago.
6 Extorsión	Obtuvieron dinero u otra cosa enviando emisario o mensaje por teléfono, carta, email o de otro modo, diciendo que lo golpearían o denunciarían, o le cobraron peaje por transitar por algún sitio.
7 Corrupción	Obtuvo dinero por algún trámite gratuito, para no aplicar la ley o para hablar con alguien importante. Ganó comisiones para tramitar algún contrato, beneficio o ayuda con el gobierno.
8 Hurto	Sin que la persona se diera cuenta le sacaron la billetera o monedero en la calle, autobús o metro. Se llevaron un carro, moto, bicicleta o animales. Entraron a la casa y se llevaron cosas.
9 Estafa	Obtuvieron depósitos o efectivo ofreciendo a cambio algo falso o que no existe. Pidieron adelantos para terreno, casa, carro o premios quedándose luego con el dinero. Incluye paquete chileno, y dinero obtenido con clonación de tarjetas o engaños por Internet.
10 Amenaza	Le ofrecieron golpes u ocasionarle un daño si no cambiaba de conducta. Le dijeron que lo iba a pagar caro si no hacía o dejaba de hacer tal o cual cosa. No se han ejecutado los golpes o los daños todavía ni hay móvil de lucro.





## ANEXO 8

### INFORME SEMANAL "ENCUESTA NACIONAL DE VICTIMIZACION Y PERCEPCION DE SEGURIDAD CIUDADANA - 2009

SEMANA No. \_\_\_\_\_ del \_\_\_\_ / \_\_\_\_ / al \_\_\_\_ / \_\_\_\_ 2009

ENTIDAD: \_\_\_\_\_

#### ACTUALIZACION EN CAMPO

CONTROLES ASIGNADOS EN LA SEMANA PARA SU ACTUALIZACION	
NUMERO DE LOS CONTROLES ACTUALIZADOS Y APROBADOS POR EL SUPERVISOR EN LA SEMANA ANTERIOR	
TOTAL DE CONTROLES APROBADOS HASTA LA SEMANA ANTERIOR	
OBSERVACIONES:	

#### LEVANTAMIENTO DE LA ENCUESTA

CONTROLES APROBADOS POR EL SUPERVISOR EN LA SEMANA ANTERIOR		SITUACION DE LA ENTREVISTA			CONTROLES SUPERVISADOS	OBSERVACIONES ( lo que considere necesario):
		COMPLETAS	SIN ENTREVISTAS			
No. Control	Encuestador		VIVIENDA OCUPADAS Tipo A	VIVIVENDA DESOCUPADAS Tipo B	Tipo C	
CONTROLES ASIGNADOS EN LA SEMANA PARA SER LEVANTADOS						
TOTAL DE CONTROLES LEVANTADOS HASTA LA SEMANA ANTERIOR						

NOTA: Remitir este informe a la Coordinacion Nacional por correo: [edmartinez2608@yahoo.es](mailto:edmartinez2608@yahoo.es) y enviarlo impreso semanalmente con el material diligenciado.

ELABORADO POR:

Firma Supervisor Estatal

Firma Gerente Estatal





**ANEXO 9**

**INFORME SITUACION LEVANTAMIENTO "ENCUESTA NACIONAL DE VICTIMIZACION Y PERCEPCION DE SEGURIDAD CIUDADANA - 2009 SEMANA No. del / / al / /2009**

**LEVANTAMIENTO**

ENTIDAD	MUESTRA	ACTUALIZACION			LEVANTAMIENTO			% NO RESPUESTA EN LA SEMANA
		TOTAL DE CONTROLES APROBADOS HASTA LA SEMANA ANTERIOR	CONTROLES APROBADOS EN LA SEMANA ANTERIOR	CONTROLES ASIGNADOS EN LA SEMANA	LEVANTADOS HASTA LA SEMANA ANTERIOR	APROBADOS EN LA SEMANA	ASIGNADOS EN LA SEMANA	
DISTRITO CAPITAL	106							
AMAZONAS	44							
ANZOATEGUI	74							
APURE	54							
ARAGUA	75							
BARINAS	36							
BOLIVAR	57							
CARABOBO	80							
COJEDES	15							
DELTA AMACURO	25							
FALCON	48							
GUARICO	32							
LARA	81							
MERIDA	43							
MIRANDA	105							

OBSERVACIONES:



**INFORME SITUACION LEVANTAMIENTO "ENCUESTA NACIONAL DE  
 VICTIMIZACION Y PERCEPCION DE SEGURIDAD CIUDADANA - 2009  
 SEMANA No. del / / al / / 2009**

**LEVANTAMIENTO**

ENTIDAD	MUESTRA	ACTUALIZACION			LEVANTAMIENTO			% NO RESPUESTA EN LA SEMANA
		TOTAL DE CONTROLES APROBADOS HASTA LA SEMANA ANTERIOR	CONTROLES APROBADOS EN LA SEMANA ANTERIOR	CONTROLES ASIGNADOS EN LA SEMANA	LEVANTADOS HASTA LA SEMANA ANTERIOR	APROBADOS EN LA SEMANA	ASIGNADOS EN LA SEMANA	
MONAGAS	43							
NUEVA ESPARTA	24							
PORTUGUESA	42							
SUCRE	38							
TACHIRA	86							
TRUJILLO	36							
YARACUY	30							
ZULIA	140							
VARGAS	30							
<b>TOTALES</b>								

**OBSERVACIONES:**

---

**ELABORADO POR:**

---



## ANEXO 10

### ENCUESTA NACIONAL DE VICTIMIZACION Y PERCEPCION DE SEGURIDAD CIUDADANA - 2009 NO RESPUESTA POR ENTIDAD HASTA LA "SEMANA \_\_"

ENTIDADES	TOTAL ENTREVISTAS PLANIFICADAS	ENTREVISTAS COMPLETAS	NO ENTREVISTAS			% NO RESPUESTAS ACUMULADAS
			A	B	C	
AMAZONAS (*)						
ANZOÁTEGUI						
APURE (*)						
ARAGUA						
BARINAS						
BOLÍVAR						
CARABOBO						
COJEDES						
DELTA AMACURO						
DISTRITO CAPITAL						
FALCÓN						
GUÁRICO						
LARA						
MÉRIDA						
MIRANDA						
MONAGAS						
NUEVA ESPARTA						
PORTUGUESA						
SUCRE						
TÁCHIRA (*)						
TRUJILLO						
YARACUY						
ZULIA (*)						
VARGAS						
<b>TOTALES</b>	<b>0</b>	<b>0</b>	<b>0</b>	<b>0</b>	<b>0</b>	

No respuesta Nacional acumulada hasta la semana \_ es de: %

(\*) La No Respuesta acumulada de los Estados Fronterizos hasta la semana \_\_ es de: %





**ANEXO 11**

**RESUMEN DE CONTROLES ENVPSC-2009**  
**ENTIDAD:** \_\_\_\_\_

No. CONTROL	CONTROL ASIGNADO PARA ACTUALIZACION	CONTROL ACTUALIZAD O EN CAMPO	CONTROL ASIGNADO AL ENCUESTADOR	CONTROL LEVANTADO APROBADO	SITUACION DE LA ENTREVISTA				CONTROL RECIBIDO EN LA COORDINACION	CONTROL TRANSCRITO		
					VIVIENDA COMPLETA	SIN ENTREVISTAS				% NO RESPUESTAS	SI	NO
						Tipo A	Tipo B	Tipo C				



## ANEXO 12

### DOMINIOS DE ESTUDIOS DE LA ENCUESTA DE VICTIMIZACIÓN 2009

#### PRIMER DOMINIO:

El Área Metropolitana de Caracas, definida según Censo 2001

- Distrito Capital: Municipio Libertador.
- Vargas: La parroquia El Junko.
- Miranda: Los municipios: Baruta, Chacao, El Hatillo, Carrizal, Los Salias, Sucre y la parroquia Cecilio Acosta del municipio Guaicaipuro.

#### SEGUNDO DOMINIO (Más de 250.000 habitantes):

- Los “satélites” de Caracas :
  - Carayaca, Catia la Mar, Macuto
  - Charallave, Cúa, Ocumare del Tuy
  - Guarenas, Guatire
  - Los Teques
- Barcelona / Pto la Cruz: Bergantín, El Rincón, Guanta, Lecherías, Naricual, Pertigalete, Pozuelos.
- Maracay: 19 de Abril, Bella Vista, Cagua, El Limón, La Pica, Palo Negro, Rosario de Paya, San Joaquín, San Mateo, Santa Cruz, Turmero.
- Ciudad Bolívar / Ciudad Guayana: Soledad.
- Valencia: Aguas Calientes, Guacara, Mariara, San Joaquín, Tacarigua, Yagua.
- Barquisimeto: Agua Viva, Cabudare, Los Rastrojos.
- Mérida: Ejido, El Playón, Tabay.
- Maturín: Jusepín, San Vicente, El Furrial, El Corozo, La Morrocuya.
- San Cristóbal: Táriba, Palmira.
- Maracaibo: El Carmelo, La Concepción, La Ensenada, Santa Cruz de Mara, San Isidro.

#### TERCER DOMINIO (Entre 50.000 y 250.000 habitantes)

- Anzoátegui: Anaco, El Tigre, San Juan de Guanipa.
- Apure: San Fernando de Apure.
- Aragua: Caña de Azúcar, La Victoria, Santa Rita, Villa de Cura.
- Barinas: Barinas.
- Bolívar: Upata.

- Carabobo: Los Guayos, Naguanagua, Puerto Cabello, Tocuyito.
- Cojedes: San Carlos, Tinaquillo.
- Falcón: Punta Cardón, Punto Fijo, Santa Ana de Coro.
- Guárico: Calabozo, San Juan de los Morros, Valle de la Pascua.
- Lara: Carora.
- Mérida: El Vigía.
- Miranda: El Cartanal, Santa Lucía, Santa Teresa del Tuy.
- Nueva Esparta: Porlamar.
- Portuguesa: Acarigua-Araure.
- Sucre: Cumaná.
- Táchira: Rubio.
- Trujillo: Mercedes Díaz, Valera.
- Yaracuy: San Felipe, Yaritagua.
- Zulia: Cabimas, Ciudad Ojeda, El Silencio, La Villa del Rosario, Machiques, San Francisco.
- Vargas: Caraballeda.

#### **CUARTO DOMINIO (Menos de 50.000 habitantes)**

El resto, es decir, localidades menores de 50.000 habitantes no incluidas en los dominios antes mencionados.

## ANEXO 13

### INTERPRETACIÓN DEL COEFICIENTE DE VARIACIÓN

La interpretación del Coeficiente de Variación (C.V.) de las estimaciones se realiza de la siguiente manera:

- ❖ Coeficiente de Variación (C.V.) menor del 5%, la estimación del indicador es Muy Buena.
- ❖ Coeficiente de Variación (C.V.) mayor o igual que el 5% y menor que el 10%, la estimación del indicador es Buena.
- ❖ Coeficiente de Variación (C.V.) mayor o igual que el 10% y menor que el 15%, la estimación del indicador es Aceptable.
- ❖ Coeficiente de Variación (C.V.) mayor o igual que el 15% y menor que el 20%, la estimación hay que utilizarla con precaución.
- ❖ Coeficiente de Variación (C.V.) mayor o igual que el 20%, la estimación del indicador NO es buena y sólo se tomará como cifra solo de referencia





## ANEXO 14

### TIPOS DE VIVIENDA

#### ➤ TIPO A

- 3. Nadie en la vivienda al momento de la entrevista.
- 4. Ausente temporalmente.
- 5. Rehúso la entrevista.
- 6. Otro.

#### ➤ TIPO B

- 7. Desocupada en estado regular
- 8. Inadecuada para su uso.
- 9. Construyéndose.
- 10. Temporalmente usada como negocio.
- 11. Uso vacacional.

#### ➤ TIPO C

- 12. Demolida
- 13. Negocio o almacén.
- 14. Consolidada.
- 15. Otro.



## ANEXO 15

### NO RESPUESTA

**Definición:** La No Respuesta es la imposibilidad para recolectar los datos requeridos sobre cierta unidad.

#### **Causas que originan la No-Respuesta**

- ❖ La no ubicación o falta de contacto con las unidades que componen la muestra.
- ❖ Ausencia temporal del informante durante el período de recolección de datos. Ej. Vacaciones, personas que viajan por razones de trabajo, trabajadores agrícolas que recogen la cosecha, etc.
- ❖ Negativa absoluta a colaborar por parte del informante. Dentro de los factores que pueden influir en las negativas, tenemos: la reputación de la entidad que se lleva a cabo la encuesta, la índole de las preguntas a formular, la longitud de los cuestionarios y entrevistas, la técnica y pericia de los encuestadores y la naturaleza de los informantes, entre otros.
- ❖ Falta de conocimiento o incapacidad por parte del informante. Las personas muchas veces pueden no tener las respuestas a las preguntas contenidas en los cuestionarios, ya sea por no conocer la respuesta o por adolecer de alguna incapacidad física o mental o simplemente consideran que las preguntas constituyen una amenaza de algún tipo como en las encuestas relativas a lo que podría denominarse conducta indeseable (por ejemplo, el consumo de alcohol o de drogas), o relacionadas con los ingresos y riquezas (puede originar temor a la imposición o confiscación de estos).
- ❖ Falta de planificación en la recolección de la información: Los procesos a realizarse antes, mediante y después de la recolección de los datos, por ejemplo: adiestramiento de los encuestadores, pagos a los mismos, normas de producción y calidad de los datos, entre otros; deben planificarse muy bien, puesto que ésta es una forma de reducir el nivel de No-Respuesta anticipadamente y de estar preparados par hacer frente a cualquier eventualidad.
- ❖ Selección y capacitación de encuestadores. La calidad del trabajo sobre el terreno puede verse muy afectado por el mayor o menor cuidado que se haya tenido en la selección y capacitación de los encuestadores. Los encuestadores deben tener un adiestramiento continuo: repaso de lo enseñado clarificando o modificando conceptos y procedimientos,

de forma tal que sea capaz o esté en condiciones de solucionar cualquier problema que se le presente en el campo.

- ❖ Presencia del encuestador. La buena impresión que cause el encuestador al entrevistado es fundamental para la obtención de la información deben ser sociables y tener buena presencia para ganarse la confianza del informante.
- ❖ Grado de adiestramiento de los supervisores de campo, revisores, codificadores y otros miembros del personal que trabajen en el programa de la encuesta. El personal de revisión y codificación también estará en mejor condición para realizar un trabajo de calidad si maneja muy bien todos los conceptos implícitos en la investigación, así podrá detectar las fallas que se puedan presentar y la pronta solución a esta.
- ❖ Falta de promoción de la encuesta. Una de las vías que podría garantizar tener un alto grado de receptividad entre los informantes es que estos tengan conocimientos del programa que se efectúa, la finalidad, objetivos, unidades que podrían ser seleccionadas, día de la recolección de los datos, duración del estudio; así como otros aspectos, tales que puedan proporcionar una total colaboración por parte del informante.

#### **Recomendaciones para disminuir y/o evitar la No-Respuesta**

- ❖ Hacer un contacto previo con el informante a fin de que tenga conocimiento de que próximamente un encuestador le hará una visita.
- ❖ En la primera visita de contacto es recomendable establecer un horario de entrevista de acuerdo al tiempo de que disponga el informante. Siempre y cuando se conserve el período de referencia. Es de hacer notar que el encuestador debe adecuarse al horario del informante.
- ❖ Promocionar la encuesta, para que los informantes se sientan interesados en el estudio a realizarse o que se está realizando y estén gustosos de colaborar con la institución que hace el estudio. Esta promoción puede hacerse a través de los medios de comunicación, contactando las juntas vecinales para obtener su respaldo, colocando afiches, pancartas en los sitios donde se presume concurren la población objetivo, entregando folletos informativos en los sitios públicos, otros.
- ❖ En el caso de informantes renuentes, es mejor, como estrategia, abandonar el intento de obtener la información y basarse en otros métodos para minimizar el sesgo resultante. Ya que al obligar al informante esto traerá consecuencias que pueda dar información falsa.
- ❖ Evaluar el desarrollo del programa y de las respuestas calculando tasa de respuesta para cada entrevistado y tasa de efectividad para los críticos-codificadores, transcritores, etc. A fin de tomar medidas correctivas en los casos problemáticos.

- ❖ Puede ofrecerse un incentivo a los informantes como medio de estímulo y en señal de aprecio por su colaboración, en este caso los incentivos deberían estar diferenciados por estrato social.
- ❖ Buen adiestramiento de los encuestadores, a fin de que noten la importancia del estudio y de su trabajo, de esta manera se reducirá en niveles aceptables la No-Respuesta y/o los errores de respuesta.

### **Procedimiento para medir la No-Respuesta**

Un método para tener idea del grado de no-respuesta, es calcular la tasa de respuesta, dada por la siguiente expresión:

$$TR = \frac{n_{Lev}}{n_{Planif}}$$

Donde:

$n_{Lev}$  = Número de unidades elegibles tomadas de la muestra y que respondieron

$n_{Planif}$  = Número total de unidades elegibles tomadas de la muestra.



## ANEXO 15

### DICCIONARIO DE LAS BASES DE DATOS

#### TABLA PERCEPCIÓN POLICIAL

Nombre	Tipo	Tamaño	Sección	Preg.	Descripción	Rangos	Validaciones	No Aplica	No Responde
pp_9	Texto	5	V	9	Código de la profesión del jefe del hogar	1 - 5	Rango		X
pp_10	Texto	6	V	10	Código de la principal fuente de ingreso del jefe del hogar	1 - 5	Rango		X
pp_11	Texto	6	V	11	Código de la condición de alojamiento del hogar	1 - 5	Rango		X
pp_48	Texto	6	VIII	48	Código de la pregunta 48	1 - 4	Rango		X
pp_49	Texto	6	VIII	49	Código de la pregunta 49	1 - 8	Rango		X
pp_49esp	Texto	54	VIII	49	Especifique pregunta 49	-	Texto		X
pp_50	Texto	6	VIII	50	Código de la pregunta 50	1 - 11	Rango		X
pp_51	Texto	6	VIII	51	Código de la pregunta 51	1 - 9	Rango		X
pp_52	Texto	6	VIII	52	Código de la pregunta 52	1 y 2	Rango		X
pp_53	Texto	6	VIII	53	Código de la pregunta 53	1 - 4	Rango		X
pp_54	Texto	8	VIII	54	Código de la pregunta 54	1 - 6	Rango		X
pp_54esp	Texto	50	VIII	54	Especifique pregunta 54	-	Texto		X
pp_55	Texto	6	VIII	55	Código de la pregunta 55	1 - 4	Rango		X
pp_56	Texto	6	VIII	56	Código de la pregunta 56	1 - 4	Rango		X
pp_57	Texto	6	VIII	57	Código de la pregunta 57	1 - 4	Rango		X
pp_58_1	Númerico	8	VIII	58	Opción 1 pregunta 58	1 - 9	Rango		X
pp_58_2	Númerico	8	VIII	58	Opción 1 pregunta 58	1 - 9	Rango		X
pp_58esp	Texto	60	VIII	58	Especifique pregunta 58	-	Texto		X
REC_PP58.1	Númerico	8	VIII	58	Preg 58.1¿Cree usted que la policía en los encuentros con los ciudadanos(as), responde o actúa por lo general con: Profesionalismo?	0 "o" 1	Rango		
REC_PP58.2	Númerico	8	VIII	58	Preg 58.2¿Cree usted que la policía en los encuentros con los ciudadanos(as), responde o actúa por lo general con: Cortesía?	0 "o" 1	Rango		
REC_PP58.3	Númerico	8	VIII	58	Preg 58.3¿Cree usted que la policía en los encuentros con los ciudadanos(as), responde o actúa por lo general con: Prepotancia?	0 "o" 1	Rango		
REC_PP58.4	Númerico	8	VIII	58	Preg 58.4¿Cree usted que la policía en los encuentros con los ciudadanos(as), responde o actúa por lo general con: Violencia?	0 "o" 1	Rango		
REC_PP58.5	Númerico	8	VIII	58	Preg 58.5¿Cree usted que la policía en los encuentros con los ciudadanos(as), responde o actúa por lo general con: Atención?	0 "o" 1	Rango		
REC_PP58.6	Númerico	8	VIII	58	Preg 58.6¿Cree usted que la policía en los encuentros con los ciudadanos(as), responde o actúa por lo general con: Profitud?	0 "o" 1	Rango		
REC_PP58.7	Númerico	8	VIII	58	Preg 58.7¿Cree usted que la policía en los encuentros con los ciudadanos(as), responde o actúa por lo general con: Indiferencia?	0 "o" 1	Rango		
REC_PP58.8	Númerico	8	VIII	58	Preg 58.8¿Cree usted que la policía en los encuentros con los ciudadanos(as), responde o actúa por lo general con: Maltrato?	0 "o" 1	Rango		
REC_PP58.9	Númerico	8	VIII	58	Preg 58.9¿Cree usted que la policía en los encuentros con los ciudadanos(as), responde o actúa por lo general con: Otro?	0 "o" 1	Rango		
pp_59_1	Númerico	8	VIII	59	Opción 1 pregunta 59	1 - 9	Rango		X
pp_59_2	Númerico	8	VIII	59	Opción 2 pregunta 59	1 - 9	Rango		X
pp_59esp	Texto	38	VIII	59	Especifique pregunta 59	-	Texto		X
REC_PP59.1	Númerico	8	VIII	59	Preg 59.1¿Qué medidas de seguridad utiliza en su hogar: Alarma?	0 "o" 1	Rango		
REC_PP59.2	Númerico	8	VIII	59	Preg 59.2¿Qué medidas de seguridad utiliza en su hogar: Cerradura de seguridad (puerta o reja blindada)?	0 "o" 1	Rango		
REC_PP59.3	Númerico	8	VIII	59	Preg 59.3¿Qué medidas de seguridad utiliza en su hogar: Vigilancia privada/portero?	0 "o" 1	Rango		
REC_PP59.4	Númerico	8	VIII	59	Preg 59.4¿Qué medidas de seguridad utiliza en su hogar: Cerca, murallas, alambre de púas o electrificados, pico de botella, etc?	0 "o" 1	Rango		
REC_PP59.5	Númerico	8	VIII	59	Preg 59.5¿Qué medidas de seguridad utiliza en su hogar: Plan de Vigilancia Vecinal?	0 "o" 1	Rango		
REC_PP59.6	Númerico	8	VIII	59	Preg 59.6¿Qué medidas de seguridad utiliza en su hogar: Perro Guardián?	0 "o" 1	Rango		
REC_PP59.7	Númerico	8	VIII	59	Preg 59.7¿Qué medidas de seguridad utiliza en su hogar: Rejas en ventanas y balcones?	0 "o" 1	Rango		
REC_PP59.8	Númerico	8	VIII	59	Preg 59.8¿Qué medidas de seguridad utiliza en su hogar: No tiene ninguna protección?	0 "o" 1	Rango		
REC_PP59.9	Númerico	8	VIII	59	Preg 59.9¿Qué medidas de seguridad utiliza en su hogar: Otro?	0 "o" 1	Rango		
pp_60_1	Númerico	8	VIII	60	Opción 1 pregunta 60	1 - 7	Rango		X

Nombre	Tipo	Tamaño	Sección	Preg.	Descripción	Rangos	Validaciones	No Aplica	No Responde
pp_60_2	Númerico	8	VIII	60	Opción 2 pregunta 60	1 - 7	Rango		X
pp_60esp	Texto	106	VIII	60	Especifique pregunta 60	-	Texto		X
REC_PP60.1	Númerico	8	VIII	60	Preg 60.1¿Según su criterio, cuáles serían las mejores formas de desempeño policial para incrementar la seguridad?	0 "o" 1	Rango		
REC_PP60.2	Númerico	8	VIII	60	Preg 60.2¿Según su criterio, cuáles serían las mejores formas de desempeño policial para incrementar la seguridad?	0 "o" 1	Rango		
REC_PP60.3	Númerico	8	VIII	60	Preg 60.3¿Según su criterio, cuáles serían las mejores formas de desempeño policial para incrementar la seguridad?	0 "o" 1	Rango		
REC_PP60.4	Númerico	8	VIII	60	Preg 60.4¿Según su criterio, cuáles serían las mejores formas de desempeño policial para incrementar la seguridad?	0 "o" 1	Rango		
REC_PP60.5	Númerico	8	VIII	60	Preg 60.5¿Según su criterio, cuáles serían las mejores formas de desempeño policial para incrementar la seguridad?	0 "o" 1	Rango		
REC_PP60.6	Númerico	8	VIII	60	Preg 60.6¿Según su criterio, cuáles serían las mejores formas de desempeño policial para incrementar la seguridad?	0 "o" 1	Rango		
REC_PP60.7	Númerico	8	VIII	60	Preg 60.7¿Según su criterio, cuáles serían las mejores formas de desempeño policial para incrementar la seguridad?	0 "o" 1	Rango		
pp_61	Texto	6	VIII	61	Código de la pregunta 61	1 - 7	Rango		X
pp_61esp	Texto	118	VIII	61	Especifique pregunta 61	-	Texto		X
pp_62_1	Texto	8	VIII	62	Opción 1 pregunta 62	1 - 5	Rango		X
pp_62_2	Texto	8	VIII	62	Opción 2 pregunta 62	1 - 5	Rango		X
pp_62_3	Texto	8	VIII	62	Opción 3 pregunta 62	1 - 5	Rango		X
pp_62_4	Texto	8	VIII	62	Opción 4 pregunta 62	1 - 5	Rango		X
pp_62_5	Texto	8	VIII	62	Opción 5 pregunta 62	1 - 5	Rango		X
pp_62_6	Texto	8	VIII	62	Opción 6 pregunta 62	1 - 5	Rango		X
pp_62_7	Texto	8	VIII	62	Opción 7 pregunta 62	1 - 5	Rango		X
pp_62_8	Texto	8	VIII	62	Opción 8 pregunta 62	1 - 5	Rango		X
REC_pp62.1	Númerico	8	VIII	62	Preg 62.1 ¿Cómo calificaría usted la labor de los siguientes organismos de seguridad... C.I.C.P.C.?	1 - 5	Rango		X
REC_pp62.2	Númerico	8	VIII	62	Preg 62.2 ¿Cómo calificaría usted la labor de los siguientes organismos de seguridad... PM / Policía del estado?	1 - 5	Rango		X
REC_pp62.3	Númerico	8	VIII	62	Preg 62.3 ¿Cómo calificaría usted la labor de los siguientes organismos de seguridad... Policía Municipal?	1 - 5	Rango		X
REC_pp62.4	Númerico	8	VIII	62	Preg 62.4 ¿Cómo calificaría usted la labor de los siguientes organismos de seguridad... Transito Terrestre?	1 - 5	Rango		X
REC_pp62.5	Númerico	8	VIII	62	Preg 62.5 ¿Cómo calificaría usted la labor de los siguientes organismos de seguridad... DISIP?	1 - 5	Rango		X
REC_pp62.6	Númerico	8	VIII	62	Preg 62.6 ¿Cómo calificaría usted la labor de los siguientes organismos de seguridad... Guardia Nacional?	1 - 5	Rango		X
REC_pp62.7	Númerico	8	VIII	62	Preg 62.7 ¿Cómo calificaría usted la labor de los siguientes organismos de seguridad... Fiscalía del Ministerio Público?	1 - 5	Rango		X
REC_pp62.8	Númerico	8	VIII	62	Preg 62.8 ¿Cómo calificaría usted la labor de los siguientes organismos de seguridad... Los Tribunales Penales?	1 - 5	Rango		X
pp_63_1	Númerico	8	VIII	63	Opción 1 pregunta 63	1 - 8	Rango		X
pp_63_2	Númerico	8	VIII	63	Opción 2 pregunta 63	1 - 8	Rango		X
pp_63esp	Texto	130	VIII	63	Especifique pregunta 63	-	Texto		X
REC_PP63.1	Númerico	8	VIII	63	Preg 63.1 ¿Cuál cree Ud. que son las dos razones más importantes para sentirse inseguro: Su zona de residencia está alejada de los módulos policiales?	0 "o" 1	Rango		
REC_PP63.2	Númerico	8	VIII	63	Preg 63.2 ¿Cuál cree Ud. que son las dos razones más importantes para sentirse inseguro: La policia realiza pocos recorridos en su lugar de residencia?	0 "o" 1	Rango		
REC_PP63.3	Númerico	8	VIII	63	Preg 63.3 ¿Cuál cree Ud. que son las dos razones más importantes para sentirse inseguro: Algún otro miembro de su hogar ha sido víctima de algún delito?	0 "o" 1	Rango		
REC_PP63.4	Númerico	8	VIII	63	Preg 63.4 ¿Cuál cree Ud. que son las dos razones más importantes para sentirse inseguro: Por las informaciones transmitidas en los medios de comunicación?	0 "o" 1	Rango		
REC_PP63.5	Númerico	8	VIII	63	Preg 63.5 ¿Cuál cree Ud. que son las dos razones más importantes para sentirse inseguro: Por las actuaciones violentas por parte de la policia ?	0 "o" 1	Rango		
REC_PP63.6	Númerico	8	VIII	63	Preg 63.6 ¿Cuál cree Ud. que son las dos razones más importantes para sentirse inseguro: No confía en el sistema de justicia venezolano?	0 "o" 1	Rango		
REC_PP63.7	Númerico	8	VIII	63	Preg 63.7 ¿Cuál cree Ud. que son las dos razones más importantes para sentirse inseguro: Ha solicitado ayuda a la policia y no le han asistido debidamente?	0 "o" 1	Rango		
REC_PP63.8	Númerico	8	VIII	63	Preg 63.8 ¿Cuál cree Ud. que son las dos razones más importantes para sentirse inseguro: Otra?	0 "o" 1	Rango		
pp_64	Texto	6	VIII	64	Código de la pregunta 64	1 - 4	Rango		X
pp_65_1	Númerico	8	VIII	65	Opción 1 pregunta 65	1 - 8	Rango		X
pp_65_2	Númerico	8	VIII	65	Opción 2 pregunta 65	1 - 8	Rango		X
pp_65esp	Texto	79	VIII	65	Especifique pregunta 65	-	Texto		X



Nombre	Tipo	Tamaño	Sección	Preg.	Descripción	Rangos	Validaciones	No Aplica	No Responde
REC_PP65.1	Númérico	8	VIII	65	Preg 65.1 De las siguientes situaciones... ¿Cuáles considera Usted que contribuye en mayor medida a la delincuencia en su Entidad Federal? (Narcotráfico)	0 "o" 1	Rango		
REC_PP65.2	Númérico	8	VIII	65	Preg 65.2 De las siguientes situaciones... ¿Cuáles considera Usted que contribuye en mayor medida a la delincuencia en su Entidad Federal? (Indocumentados)	0 "o" 1	Rango		
REC_PP65.3	Númérico	8	VIII	65	Preg 65.3 De las siguientes situaciones... ¿Cuáles considera Usted que contribuye en mayor medida a la delincuencia en su Entidad Federal? (Tráfico de Armas)	0 "o" 1	Rango		
REC_PP65.4	Númérico	8	VIII	65	Preg 65.4 De las siguientes situaciones... ¿Cuáles considera Usted que contribuye en mayor medida a la delincuencia en su Entidad Federal? (Tráfico de personas)	0 "o" 1	Rango		
REC_PP65.5	Númérico	8	VIII	65	Preg 65.5 De las siguientes situaciones... ¿Cuáles considera Usted que contribuye en mayor medida a la delincuencia en su Entidad Federal? (Contrabando)	0 "o" 1	Rango		
REC_PP65.6	Númérico	8	VIII	65	Preg 65.6 De las siguientes situaciones... ¿Cuáles considera Usted que contribuye en mayor medida a la delincuencia en su Entidad Federal? (Robo/Hurto de vehículos)	0 "o" 1	Rango		
REC_PP65.7	Númérico	8	VIII	65	Preg 65.7 De las siguientes situaciones... ¿Cuáles considera Usted que contribuye en mayor medida a la delincuencia en su Entidad Federal? (Daños ambientales)	0 "o" 1	Rango		
REC_PP65.8	Númérico	8	VIII	65	Preg 65.8 De las siguientes situaciones... ¿Cuáles considera Usted que contribuye en mayor medida a la delincuencia en su Entidad Federal? (Otra)	0 "o" 1	Rango		
pp_66_1	Númérico	8	VIII	66	Opción 1 pregunta 66	1 - 8	Rango		X
pp_66_2	Númérico	8	VIII	66	Opción 2 pregunta 66	1 - 8	Rango		X
pp_66esp	Texto	84	VIII	66	Especifique pregunta 66	-	Texto		X
REC_PP66.1	Númérico	8	VIII	66	Preg 66.1 ¿Quiénes cree Usted que cometen principalmente los delitos en esta Entidad Federal? (FARC)	0 "o" 1	Rango		
REC_PP66.2	Númérico	8	VIII	66	Preg 66.2 ¿Quiénes cree Usted que cometen principalmente los delitos en esta Entidad Federal? (ELN)	0 "o" 1	Rango		
REC_PP66.3	Númérico	8	VIII	66	Preg 66.3 ¿Quiénes cree Usted que cometen principalmente los delitos en esta Entidad Federal? (FBL)	0 "o" 1	Rango		
REC_PP66.4	Númérico	8	VIII	66	Preg 66.4 ¿Quiénes cree Usted que cometen principalmente los delitos en esta Entidad Federal? (Hampa común)	0 "o" 1	Rango		
REC_PP66.5	Númérico	8	VIII	66	Preg 66.5 ¿Quiénes cree Usted que cometen principalmente los delitos en esta Entidad Federal? (Bandas Delictivas)	0 "o" 1	Rango		
REC_PP66.6	Númérico	8	VIII	66	Preg 66.6 ¿Quiénes cree Usted que cometen principalmente los delitos en esta Entidad Federal? (Paramilitares de Colombia)	0 "o" 1	Rango		
REC_PP66.7	Númérico	8	VIII	66	Preg 66.7 ¿Quiénes cree Usted que cometen principalmente los delitos en esta Entidad Federal? (Paramilitares de Venezuela)	0 "o" 1	Rango		
REC_PP66.8	Númérico	8	VIII	66	Preg 66.8 ¿Quiénes cree Usted que cometen principalmente los delitos en esta Entidad Federal? (Otra)	0 "o" 1	Rango		
pp_67_1	Númérico	8	VIII	67	Opción 1 pregunta 67	1 - 10	Rango		X
pp_67_2	Númérico	8	VIII	67	Opción 2 pregunta 67	1 - 10	Rango		X
pp_67esp	Texto	104	VIII	67	Especifique pregunta 67	-	Texto		X
REC_PP67.1	Númérico	8	VIII	67	Preg 67.1 ¿Cómo cree Usted que podría mejorar la seguridad de esta Entidad Federal? (Actuando contra el tráfico de drogas)	0 "o" 1	Rango		
REC_PP67.2	Númérico	8	VIII	67	Preg 67.2 ¿Cómo cree Usted que podría mejorar la seguridad de esta Entidad Federal? (Regularizando los indocumentados)	0 "o" 1	Rango		
REC_PP67.3	Númérico	8	VIII	67	Preg 67.3 ¿Cómo cree Usted que podría mejorar la seguridad de esta Entidad Federal? (Actuando contra el tráfico de armas)	0 "o" 1	Rango		
REC_PP67.4	Númérico	8	VIII	67	Preg 67.4 ¿Cómo cree Usted que podría mejorar la seguridad de esta Entidad Federal? (Actuando contra el tráfico de personas)	0 "o" 1	Rango		
REC_PP67.5	Númérico	8	VIII	67	Preg 67.5 ¿Cómo cree Usted que podría mejorar la seguridad de esta Entidad Federal? (Actuando contra el contrabando)	0 "o" 1	Rango		
REC_PP67.6	Númérico	8	VIII	67	Preg 67.6 ¿Cómo cree Usted que podría mejorar la seguridad de esta Entidad Federal? (Actuando contra robo/hurto de vehículos)	0 "o" 1	Rango		
REC_PP67.7	Númérico	8	VIII	67	Preg 67.7 ¿Cómo cree Usted que podría mejorar la seguridad de esta Entidad Federal? (Actuando contra daños ambientales)	0 "o" 1	Rango		
REC_PP67.8	Númérico	8	VIII	67	Preg 67.8 ¿Cómo cree Usted que podría mejorar la seguridad de esta Entidad Federal? (Actuando contra grupos armados)	0 "o" 1	Rango		
REC_PP67.9	Númérico	8	VIII	67	Preg 67.9 ¿Cómo cree Usted que podría mejorar la seguridad de esta Entidad Federal? (Actuando contra el hampa común o bandas delictivas)	0 "o" 1	Rango		
REC_PP66.10	Númérico	8	VIII	67	Preg 66.10 ¿Cómo cree Usted que podría mejorar la seguridad de esta Entidad Federal? (Otra)	0 "o" 1	Rango		
REC_PP67.10	Númérico	8	VIII	67	Preg 67.10 ¿Cómo cree Usted que podría mejorar la seguridad de esta Entidad Federal? (Otra)	0 "o" 1	Rango		

**TABLA DE VICTIMIZACIÓN**

Nombre	Tipo	Tamaño	Sección	Preg	Descripción	Rangos	Validaciones	No aplica	No Respuesta
clave	Texto	11	-			-			
entidad	Texto	2	I	1		01 - 24	Se verifica contra la muestra		
control	Texto	4	I			-	Se verifica contra la muestra		
clavetotal	Texto	13	VI			-	Se verifica contra la muestra		
clavetot_a	Texto	13	I			-	Rango		
reciente	Texto	2	I		Delito mas reciente	1 "o" 2	Rango		
delito	Texto	2			Tipo de Delito	1 - 10	Rango		
delito1	Texto	2	III		Tipo de Delito	1 - 10	Rango		
pp34	Numérico	2	IV						
num_personas	Numérico	2	III	1	Número de personas que conforman este hogar	1 - 3	Rango		
pp_13	Numérico	3	IV	13		1 al 5	Rango		
pp_14	Numérico	2	VI	14	Preg 14_¿En qué lugar ocurrió el hecho?	1 - 5	Rango	Si es fuera de Venezuela	
pp_15	Numérico	2	VI	15	Preg 15_¿El hecho ocurrió específicamente en:	1 - 11	Rango	Si marco la opción 8 en la preg 12	X
pp_15esp	Texto	100	VI	15	Especifique de la pregunta 15	-	Texto	Si no marca la opción 11	
pp_16	Texto	100	VI	16	Especifique pregunta	-	Texto		X
pp_17	Numérico	2	VI	17	Preg 17_¿La(s) persona(s) que cometió(eron) el hecho era(n)....	1 - 3	Rango		X
pp_18	Numérico	2	VI	18	Código de la preg 18	-	Texto		X
pp_19	Numérico	2	VI	19	Código de la preg 19	1 "o" 2	Rango		
pp_20	Numérico	2	VI	20	Preg 20_¿La persona que cometió el hecho era:	1 - 6	Rango	Si marco la opción 2 en la preg 19	X
pp_20esp	Texto	100	VI	20	Especifique de la pregunta 20	-	Texto, si marco la opción 6	Si marco la opción 2 en la preg 19	X
pp_21	Numérico	2	VI	21	Preg 21_¿La persona que cometió el hecho era...?	1 - 3	Rango	Si marco la opción 2 en la preg 19	X
pp_22	Numérico	3	VI	22	Preg 22_¿En qué momento del día sucedió el hecho?	1 - 4	Rango	Si marco las opciones 7, 8 "o" 9 en la preg 12	X
pp_23	Numérico	2	VI	23	Preg 23_¿La(s) persona(s) que cometió(eron) el hecho utilizó(aron) armas?	1 "o" 2	Rango	Si marco las opciones 7, 8 "o" 9 en la preg 12	X
pp_24_1	Numérico	2	VI	24	Preg 24.1_¿Qué tipo de armas utilizó(aron) la(s) persona(s) que cometió(eron) el hecho?_Opción 1	1 - 3	Rango	Si en la preg 12 respondió: 7, 8 ó 9 pase a la preg 25	X
pp_24_2	Numérico	2	VI	24	Preg 24.2_¿Qué tipo de armas utilizó(aron) la(s) persona(s) que cometió(eron) el hecho?_Opción 2	1 - 3	Rango	Si marco las opciones 7, 8 "o" 9 en la preg 12	X
pp_27esp	Texto	100	VI	27	Especifique de la pregunta 27	-	Texto, si marco la opción 8 en la preg 27		X
pp_28	Numérico	2	VI	26	Preg 28_¿Cuál fue la razón principal por la que no se denunció el hecho?	1 - 11	Rango	Si marco las opciones 1-10 de la preg 12	
pp_28esp	Texto	100	VI	26	Especifique de la pregunta 28	-	Texto, si marco la opción 11 en la preg 27	Si marco las opciones 1-10 de la preg 12	X
pp_24_3	Numérico	2	VI	24	Preg 24.3_¿Qué tipo de armas utilizó(aron) la(s) persona(s) que cometió(eron) el hecho?_Opción 3	1 - 3	Rango	Si marco la opción 7, 8 "o" 9 en la preg 12	X
pp_25	Numérico	2	VI	25	Preg 25_¿Cuándo ocurrió el hecho, se hizo la denuncia?	1 "o" 2	Rango		X
pp_26	Numérico	2	VI	26	Preg 26_¿Cuál fue el primer organismo donde se denunció?	1 - 9	Rango		X
pp_26esp	Texto	100	VI	26	Especifique de la pregunta 26	1 - 9	Texto, si marco la opción 9		X
pp_27	Numérico	2	VI	27	Preg 27_¿Cuál es la razón principal por la que decidió denunciar el hecho?	1 - 8	Rango		X
pp_29	Numérico	2	VI	29	Preg 29_¿Cómo calificaría usted el hecho ocurrido?	1 - 4	Rango		X
pp_30	Numérico	2	VI	30	Preg 30_¿Se resistió la víctima al ataque?	1 "o" 2	Rango		X
pp_31	Numérico	2	VI	31	Preg 31_¿La víctima sufrió alguna lesión?	1 "o" 2	Rango		X
delitopp	Texto	2	VI						
pp_32	Numérico	2	VI	32	Preg 32_¿Qué tipo de lesiones recibió la víctima?	1 - 4	Rango		X
pp_32esp	Texto	100	VI	33	Especifique de la pregunta 32	-	Texto, si marco opción 4		X
pp_33	Numérico	2	VI	33	Preg 33_¿Aparte de usted cuántas personas de su hogar resultaron víctimas en el mismo momento?	-	Rango	Si marco la opción 1, 2, 3, 10 en la preg 12	X
pp_33a	Numérico	2	VI	33a	Preg 33a_¿Aproximadamente cuánto fue la pérdida en Bs.F que le ocasionó el hecho ocurrido?	1 - 7	Rango	Si marco la opción 1, 2, 3, 5, 10 en la preg 12	X

Nombre	Tipo	Tamaño	Sección	Preg	Descripción	Rangos	Validaciones	No aplica	No Respuesta
pp_34	Númerico	2	VI	34	Preg 34_¿Cuál fue el objeto más importante que le quitaron a la víctima?	1 - 4	Rango	Si marco la opción 1, 2, 3, 5, 10 en la preg 12	X
pp_35	Númerico	2	VI	35	Preg 35_¿La víctima tenía asegurado el (los) objeto(s) que le quitaron?	1 "o" 2	Rango	Si marco la opción 1, 2, 3, 5, 10 en la preg 12	X
pp_36	Númerico	2	VI	36	Preg 36_¿Cómo lo logro...?	1 - 4	Rango	Si marco la opción 1, 2, 3, 5, 10 en la preg 12	X
pp_36esp	Texto	100	VI	36	Especifique de la pregunta 36	-	Texto, si marco la opción 3	Si marco la opción 1, 2, 3, 5, 10 en la preg 12	
pp_37	Númerico	2	VI	37	Preg 37_¿Cuánto tiempo detuvieron o retuvieron a la víctima indebidamente, impidiendo su libre movilización?	1 - 7	Rango	Si marco la opción 1, 2, 3, 10 en la preg 12	X
pp_38	Númerico	2	VI	38	Preg 38_¿A qué grupo pertenecían las personas que cometieron el hecho?	1 - 6	Rango	Si marco la opción 1, 2, 3, 10 en la preg 12	X
pp_38esp	Texto	100	VI	38	Especifique de la pregunta 38	-	Texto, si marco la opción 6	Si marco la opción 1, 2, 3, 10 en la preg 12	X
pp_39	Númerico	2	VI	39	Preg 39_¿Llegó a pagar la víctima o la familia de la víctima, un rescate para liberarla?	1 "o" 2	Rango	Si marco la opción 1, 2, 3, 10 en la preg 12	X
pp_40	Númerico	2	VI	40	Preg 40_¿Aproximadamente cuánto pagaron por el rescate en Bs.F?	1 - 7	Rango	Si marco la opción 1, 2, 3, 10 en la preg 12	X
pp_41	Númerico	2	VI	41	Preg 41_¿Por qué motivo no pagó un rescate para que liberaran a la víctima?	1 - 5	Rango	Si marco la opción 1, 2, 3, 10 en la preg 12	X
pp_41esp	Texto	100	VI	41	Especifique de la pregunta 41	-	Texto, si marco la opción 5	Si marco la opción 1, 2, 3, 10 en la preg 12	
pp_42	Númerico	2	VI	42	Preg 42_¿Cuál fue el abuso sexual que sufrió la víctima?	1 - 3	Rango	Si marco la opción 1, 2, 10 en la preg 12	X
pp_43	Númerico	2	VI	43	Preg 43_¿Qué condición favoreció el abuso sexual?	1 - 7	Rango	Si marco la opción 1, 2, 10 en la preg 12	X
pp_44_1	Númerico	2	VI	44	Preg 44.1_¿Qué tipo de funcionario estaba involucrado en la corrupción?_Opción 1	1 - 12	Rango	Si marco la opción 1, 2, 10 en la preg 12	X
pp_44_2	Númerico	2	VII	44	Preg 44.2_¿Qué tipo de funcionario estaba involucrado en la corrupción?_Opción 2	1 - 12	Rango	Si marco la opción 1, 2, 10 en la preg 12	X
pp_44_3	Númerico	2	VII	44	Preg 44.3_¿Qué tipo de funcionario estaba involucrado en la corrupción?_Opción 3	1 - 12	Rango	Si marco la opción 1, 2, 10 en la preg 12	X
pp_45	Númerico	2	VII	45	Preg 45_¿Recibió la víctima apoyo institucional?	1 "o" 2	Rango		X
pp_46	Númerico	2	VI	46	Preg 46_¿Cómo calificaría usted el apoyo dado a la víctima en esa ocasión?	1 - 4	Rango	Si marco la opción 2 en la preg 45	X
pp_47	Texto	2	VI		Preg 47_¿El apoyo institucional le hubiera resultado de utilidad a la víctima?	1 "o" 2	Rango	Si responde pregunta 46	
rec_preg13	Númerico	8		13	REC_Preg 13_¿Cuál era la edad de la víctima al momento del hecho?	1 - 5	Rango		X
rec_preg16	Númerico	8		16	REC_Preg 16_¿Cuántas personas cometieron el hecho?				X
rec_preg18	Númerico	8		18	REC_Preg 18_¿Qué edad aproximadamente tenía el Jefe del Grupo?	1 - 5	Rango		X
rec_preg33	Númerico	8		33	REC_Preg 33_¿Aparte de usted cuántas personas de su hogar resultaron víctimas en el mismo momento?				X
rec_preg_a	Númerico	8							
filter__	Númerico	1							
dominio	Númerico	2			Dominio				
pesof6a	Númerico	8							
v68	Númerico	1							
perbien	Texto	2							
p1	Númerico	8							
p2	Númerico	8							
rev	Númerico	8							
pondera	Númerico	10							
pesof6b	Númerico	10							
pesof6	Númerico	10							
frontera	Númerico	1			Frontera				
todo	Númerico	8							
Preg24_ArmasFuego	Númerico	8			Preg24_Armas de Fuego_¿La(s) persona(s) que cometió(eron) el hecho utilizó(aron) armas de fuego?	0 "o" 1			
Preg24_Armasblancas	Númerico	8			Preg24_Armas blancas_¿La(s) persona(s) que cometió(eron) el hecho utilizó(aron) armas blancas?	0 "o" 1			
Preg24_Objetos Contundentes	Númerico	8			Preg24_Objetos contundentes_¿La(s) persona(s) que cometió(eron) el hecho utilizó(aron) objetos contundentes?	0 "o" 1			
REC_Preg33a	Númerico	8			REC_Preg 33a_¿Aproximadamente cuánto fue la pérdida en Bs.F que le ocasionó el hecho ocurrido?				
sexofinal	Númerico	1	IV	3	Sexo	1 "o" 2	Rango		
estratofinal	Númerico	11			Estrato	1 - 5	Rango		
REC_EdadFinal	Númerico	8			REC_EdadFinal_¿Cuál es la edad cumplida en años de...?	1 - 5	Rango		X

## TABLA DE CARACTERIZACIÓN SOCIO DEMOGRÁFICA

Nombre	Tipo	Tamaño	Sección	Preg	Descripción	Rangos	Validaciones	No Aplica	No Respuesta
clave	Texto	11							
entidad	N Numérico	2	I	1	Código de la entidad	01 - 24	Se verifica contra la muestra		
control	N Numérico	4	I	2	Número del control		Se verifica contra la muestra		
ciudad	N Numérico	3	I		Código de la ciudad		Se verifica contra la muestra		
dominio	Texto	1					Se verifica contra la muestra		
domenpf	Texto	1							
am	Texto	1							
polo	Texto	4							
num_per	Texto	2							
sexo	Texto	2	III	3	Sexo del Miembro del Hogar	1 "o" 2	Rango		X
clavetotal	Texto	13							
nombre	Texto	70							
parent	Texto	2	IV	4	Preg 4_¿Qué parentesco tiene... con el(la) jefe(a) del hogar?	1 - 17	Rango		X
edad	Texto	50			Edad	-	Rango		X
sit_cony	Texto	2			Preg 6_¿Cuál es la situación conyugal de...?	1 - 7	Rango		
nivel_ed	Texto	2			Preg 7.1_ Nivel educativo	1 - 6	Rango		
grado_a	Texto	2			Preg 7.2_¿Cuál es el último grado o año aprobado por...?	-	Rango		X
semestre	Texto	2			Preg 7.3_¿Cuál es el último semestre aprobado por...?	-	Rango		X
victima	Texto	2			Preg 8.1_¿Usted o algún miembro de su hogar fue víctima de algún delito?	1 "o" 2	Rango		X
cuantas	Texto	2			Preg 8.2_¿Cuántas victimizaciones ha padecido cada miembro del hogar?	-			X
rec_edad	Texto	11			Preg 5_¿Cuál es la edad cumplida en años de...?	1 - 5	Rango		X
grupoeda	Texto	2							
pp18	Texto	1							
pp20	Texto	2							
delito	Texto	2							
tipo	Texto	1							
tipo1	Texto	1							
delito1	Texto	5							
veces	Texto	5							
peso	Texto	13							
pesov	Texto	11							
peso1	Texto	11							
pesov1	Texto	11							
pesof2	Texto	11							
pesof3	Texto	11							
del	Texto	11							
si	Texto	8							
pesof4	Texto	11							
pesof5	Texto	11							
veces1	Texto	11							
pesof6	Texto	11							





