SAN LUCAS
MAPA MUNICIPAL

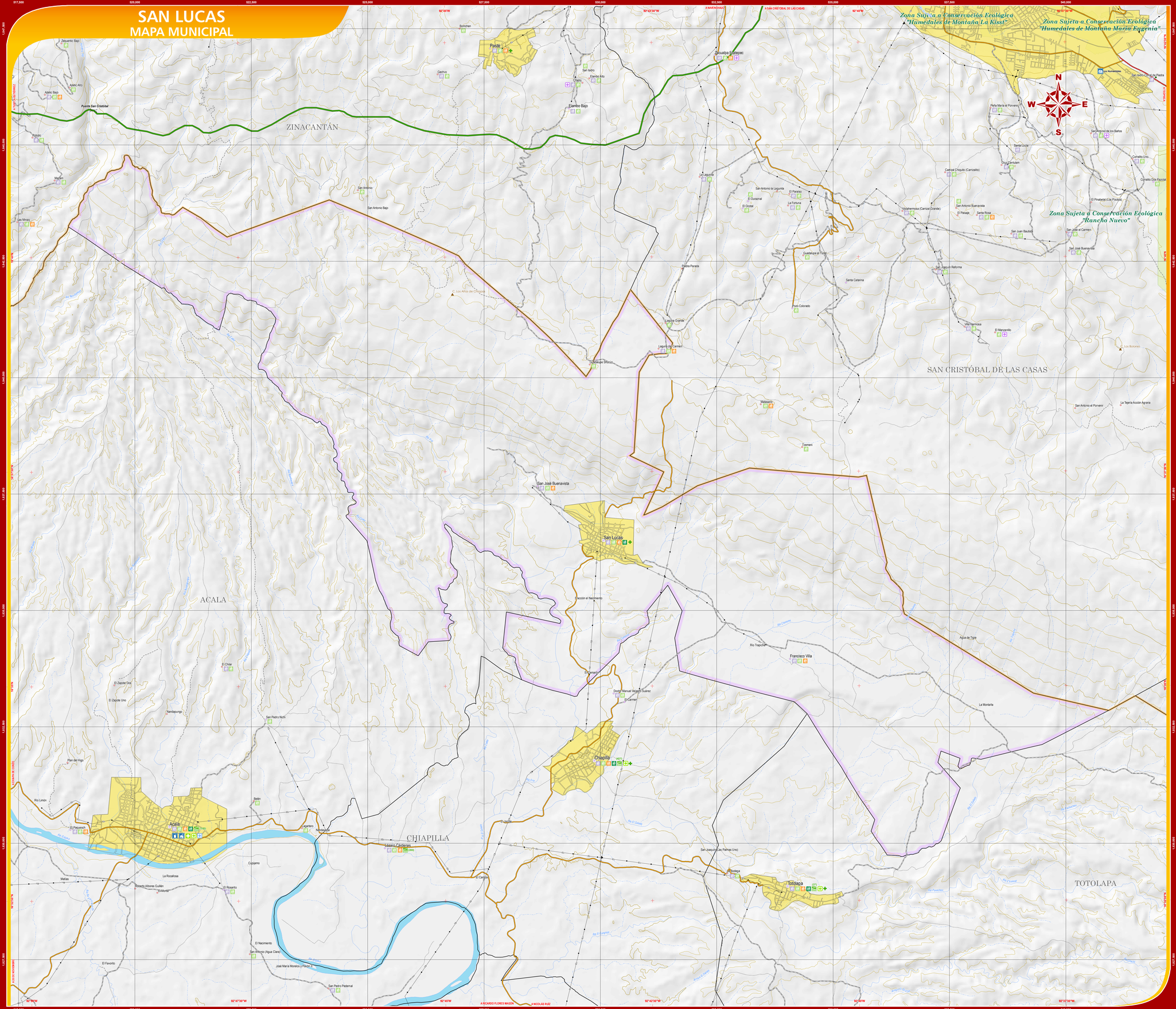

UBICACIÓN EN EL ESTADO

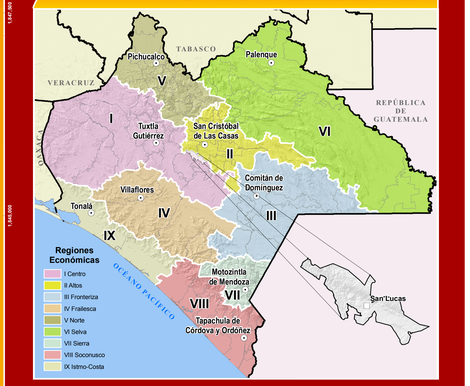

INDICADORES ESTRATÉGICOS

Indicadores	Total Estatal	San Lucas
INTEGRACIÓN TERRITORIAL		
Extensión territorial: km^2	74 415	97.26
Densidad de población (hab. / km^2)	58	60.85
Total de localidades	19 399	4
Localidades de 1 - 2 499 hab.	19 237	2
Loc. de 1 - 99 hab.	14 346	4
Loc. de 100 - 499 hab.	3 661	1
Loc. de 500 - 999 hab.	814	2
Loc. de 1 000 - 2 499 hab.	396	0
Localidades de 2 500 hab. y más	149	1
Loc. de 2 500 - 4 999 hab.	77	1
Loc. de 5 000 - 9 999 hab.	41	0
Loc. de 10 000 - 14 999 hab.	9	0
Loc. de 15 000 hab. y más.	22	0
POBLACIÓN		
Población Total	4 293 459	5 918
Pob. masculina	2 108 830	2 988
Pob. femenina	2 184 629	2 930
Población según tamaño de localidad	4 293 459	5 918
Pob. en localidades de 1 - 2 499 hab.	2 243 712	1 766
Pob. en Loc. de 1 - 99 hab.	268 587	22
Pob. en Loc. de 100 - 499 hab.	945 199	455
Pob. en Loc. de 500 - 999 hab.	556 575	1 289
Pob. en Loc. de 1 000 - 2 499 hab.	573 354	0
Pob. en localidades de 2 500 hab. y más	2 049 747	4 152
Pob. en Loc. de 2 500 - 4 999 hab.	286 149	6 152
Pob. en Loc. de 5 000 - 9 999 hab.	287 396	0
Pob. en Loc. de 10 000 - 14 999 hab.	120 333	0
Pob. en Loc. de 15 000 hab. y más	1 075 869	0
Población indígena a/	1 136 466	905
Pob. de 5 años y más que habla leng. indígena	957 255	736
Pob. de 5 años y más bilingüe b/	700 169	637
Pob. de 5 años y más monolingüe c/	238 134	5
Edad mediana	20	19
TMAC d/	1.00	0.74
Fecundidad general e/	118.39	93.90
Tasa de mortalidad general f/	3.83	5.91
Tasa de mortalidad infantil g/	23.89	32.72
Grado de Marginación	Muy alto	Muy alto
Grado de Rezago Social	Muy alto	Alto
Grado de Desarrollo Humano	Medio	Medio

a/ Incluye a la población de 5 a 9 años de edad que habla en hogares en los que al jefe o cónyuge habla lengua indígena.
b/ Se refiere a la población que habla lengua indígena y español.
c/ Se refiere a la población que habla lengua indígena y no habla español.
d/ Tasa Media de Crecimiento Anual Acumulada en el periodo 1980 al 2005, según el modelo de comportamiento de crecimiento geométrico.
e/ Número de nacimientos ocurridos en un periodo, entre la población media de mujeres en edad fértil determinado en el mismo periodo.
f/ Número de defunciones registradas en un año por cada 1000 habitantes en un año determinado.
g/ Número de defunciones de menores de un año por cada 1000 nacidos vivos registrados en el año.

Indicadores	Total Estatal	San Lucas
EDUCACIÓN		
Población de 6 a 14 años	950 020	1 470
Pob. de 6 a 14 años que asiste a la escuela	854 418	1 302
Población de 6 a 14 años	745 366	1 173
Pob. de 6 a 14 años que sabe leer y escribir	677 055	1 064
Población de 15 años y más	2 627 814	3 586
Pob. de 15 años y más masculina	1 265 380	1 798
Pob. de 15 años y más femenina	1 362 424	1 788
Indice de Analfabetismo general	21.33	32.70
Indice de Analfabetismo masculino	16.15	27.20
Indice de Analfabetismo femenino	26.12	38.23
Pob. de 15 años y más sin escolaridad	534 842	1 172
Pob. de 15 años y más con primaria incompleta	574 928	1 069
Pob. de 15 años y más con Primaria Completa	458 362	607
Pob. de 15 años y más con posprimaria	1 024 968	705
Pob. de 15 años y más sin escolaridad especificada	33 694	13
SALUD		
Población Total Derechohabiente	861 443	52
Derechohabiente de las Inst. de Seguridad Social	596 354	40
Derechohabiente del Seguro Popular	195 016	1
Derechohabiente en Instituciones Privadas	27 164	4
Derechohabiente en otra institución	46 744	7
Unidades médicas de las Inst. del Sector Público	1 251	1
Personal médico de las Inst. Públicas	4 493	1
Razón de médicos por Médico	3.565	6 000
Total de consultas otorgadas en las Inst. Públicas	10 050 277	27
Promedio de consultas por usuario	3	8
VIVIENDAS		
Viviendas Particulares Habitadas (VPH)	888 420	1 275
Promedio de ocupantes en VPH	4.85	4.86
VPH que disponen de energía eléctrica	832 257	1 187
VPH que disponen de agua de la red pública en la viv.	664 725	1 226
VPH que disponen de drenaje	687 541	1 126
VPH que disponen de piso firme	543 192	625
EMPLEO		
Población de 12 años y más	2 951 751	4 070
Población Económicamente Activa Ocupada (PEAO)	1 593 522	2 183
PEAO que recibe hasta 2 Salarios Mínimos	1 237 303	2 161
PEAO que recibe más de 2 salarios Mínimos	346 219	22

FUENTE: II Conteo de Población y Vivienda 2005, INEGI.
Indicadores de Desarrollo Humano. México 2000-2005. Información y Calidad de la Atención Médica, 2008. IMSS, Delegación en el Estado, Jefatura de Prestaciones Médicas, Coordinación de Planeación e Información Médica, 2008.
ISSSTE, Delegación en el Estado, Subdelegación Médica, 2008.
SEDESH, Subdirección de Servicios Médicos, Departamento de Planeación Médica y Epidemiología. Oficina de Estadística, 2008.
SSA, Dirección de Calidad y Atención de Atención a Grupos Vulnerables, 2008.
UNE, Delegación en el Estado, 2008.
Encuesta Nacional de Ocupación y Empleo, IV Trimestre 2005.

SIMBOLOGÍA

RASGOS NATURALES

HIDROGRAFÍA

Cuerpos de agua: Perenne, Intermitente, Terreno sujeto a inundación

Ríos: Perenne, Intermitente

ALTIMETRIA

Curvas de nivel: Maestras, Ordinarias

Elevaciones: Cerros y volcanes

Equidistancia entre curvas de nivel:100 metros.

El sombreado gris en la base del mapa simula el relieve del terreno, y fué generado a partir de un modéo digital de elevación con resolución de 1 segundo.

ÁREAS PROTEGIDAS

Área Natural Protegida

Otras áreas bajo conservación

RASGOS CULTURALES

POBLACIONES

Menores de 500 habitantes ..... Bejucal de Ocampo
De 500 a 2500 habitantes ..... Huitiupán
De 2501 a 15000 habitantes ..... Pichucalco
Mayores a 15000 habitantes ..... **Tuxtla Gutiérrez**

Categoría política

Capital del Estado

Cabecera Regional

Cabecera Municipal

Área urbana

Marginación por localidad

Muy baja

Baja

Media

Alta

Muy alta

Sin clasificar

LÍMITES

Internacional

Estatal

Regional

Municipal

Polígono municipal

Vértice fronterizo

Cruce fronterizo

INFRAESTRUCTURA

COMUNICACIONES

Carreteras Federales: Cuota 2 carriles, 4 carriles, 2 carriles, Caseta de cobro, 2 carriles ampliada, Revestida

Carreteras Estatales: 2 carriles, Revestida

En proceso de ampliación: 4 carriles, Ampliada 12 m.

Proyectos Carreteros: Proyecto

Otros caminos: Pavimentado, Brecha, Puente, Terracería, Vereda, Tunel

Aeropuertos: Internacional, Nacional, Aeropista

Ferrocarril: Vía férrea, Estación

Telecomunicaciones: Microondas y TV

TURISMO

Arq. Colonial, Arqueología, Artesanía, Atrac. Turístico, Aventura, Balneario, Balneario Termal, Belleza Nat., Cabañas, Camping, Centro Turístico, Cascada, Folklore, Gruta, Lago, Museo, Parador, Pesca, Playa, Zoológico

Servicios: Terminal de autobuses, Terminal de cruceros, Embarcadero, Hospedaje, Gasolinera

HIDRÁULICA E HIDROELÉCTRICA

Presa, Planta hidroeléctrica, Canal de riego, Alta tensión, Distrito de riego

PROTECCIÓN CIVIL

Albergues temporales (especificar)

SALUD

SSA: Hosp. General, Hosp. Integral, Hosp. Especi., Centro de Salud con hosp., Centro de Salud, Casa de Salud, Unidad Móvil

IMSS: Hosp. General de Zona, Hosp. Rural, U. Médica Familiar, U. Méd. Rural

Otras Instituciones: Hospitalización, Consulta Externa

EDUCACIÓN

BÁSICA: Preescolar, Primaria, Secundaria

MEDIA SUPERIOR: Bachillerato, Licenciatura / Técnico Univ.

AUTORIDAD

PARÁMETROS CARTOGRÁFICOS

ESCALA 1:25 000

0 0.5 1 2 Km

PROYECCIÓN: UNIVERSAL TRANVERSA DE MERCATOR, ZONA 15N
ESFEROIDE: CLARKE DE 1866
DATUM: NORTEAMERICANO DE 1927
CUADRÍCULA: A CADA 2,500 METROS
GRADÍCULA: A CADA 2 MINUTOS 30 SEGUNDOS

FUENTES DE INFORMACIÓN

CARTOGRÁFICA INEGI, CONJUNTO DE DATOS VECTORIALES DE LA CARTA TOPOGRÁFICA
Y TOPOGRÁFICA: ESCALAS 1:50 000 y 1:250 000.
LOCALIDADES: INEGI, INTEGRACIÓN TERRITORIAL DEL II CONTEO DE POBLACIÓN Y VIVIENDA 2005 Y CATÁLOGO DE INTEGRACIÓN GENERAL DE LOCALIDADES 2009.
LÍMITES ESTATALES: GOBIERNO DEL ESTADO, CARTA GEOGRÁFICA DE CHIAPAS 1998.
LÍMITES MUNICIPALES: INEGI, MARCO GEOESTADÍSTICO MUNICIPAL 2006.
VÍAS DE GOBIERNO DEL ESTADO, SECRETARÍA DE INFRAESTRUCTURA, SECRETARÍA
COMUNICACIÓN: DE COMUNICACIONES Y TRANSPORTES, CENTRO SCT - CHIAPAS.
INFRAESTRUCTURA GOBIERNO DEL ESTADO, SECRETARÍA DE EDUCACIÓN, PLANTELES INICIO
EDUCATIVA: DEL CICLO ESCOLAR 2008-2010.
INFRAESTRUCTURA SECRETARÍA DE SALUD, REPORTE DE CLAVES ÚNICAS DE ESTABLECIMIENTOS
EN SALUD: DE SALUD EN CHIAPAS, MAYO 2010.
TURISMO: GOBIERNO DEL ESTADO, SECRETARÍA DE TURISMO.
ALBERGUES GOBIERNO DEL ESTADO, INSTITUTO DE PROTECCIÓN CIVIL PARA EL
TEMPORALES: MANEJO INTEGRAL DE RIESGOS DE DESASTRES DEL ESTADO DE CHIAPAS.
ÁREAS PROTEGIDAS: GOBIERNO DEL ESTADO, SECRETARÍA DE MEDIO AMBIENTE, VIVIENDA E HISTORIA NATURAL, COMISIÓN NACIONAL DE ÁREAS NATURALES PROTEGIDAS.
MARGINACIÓN: CONAPO, ÍNDICE Y GRADO DE MARGINACIÓN POR LOCALIDAD 2005.

Chiapas
Gobierno del Estado

Secretaría de Hacienda

Subsecretaría de Planeación y Evaluación
Dirección de Geografía, Estadística e Información
Departamento de Geografía

MAPAS MUNICIPALES DE CHIAPAS
ACTUALIZACIÓN 2010

ceieg

COMITÉ ESTATAL DE INFORMACIÓN ESTADÍSTICA Y GEOGRÁFICA

Agradeceremos comunicar sus observaciones a la DGEI: 2a. norte ote. #635. Tel. (961) 6133936 Tuxtla Gutiérrez, Chiapas
dgei@haciendachiapas.gob.mx
www.ceieg.chiapas.gob.mx