TAPILULA
MAPA MUNICIPAL

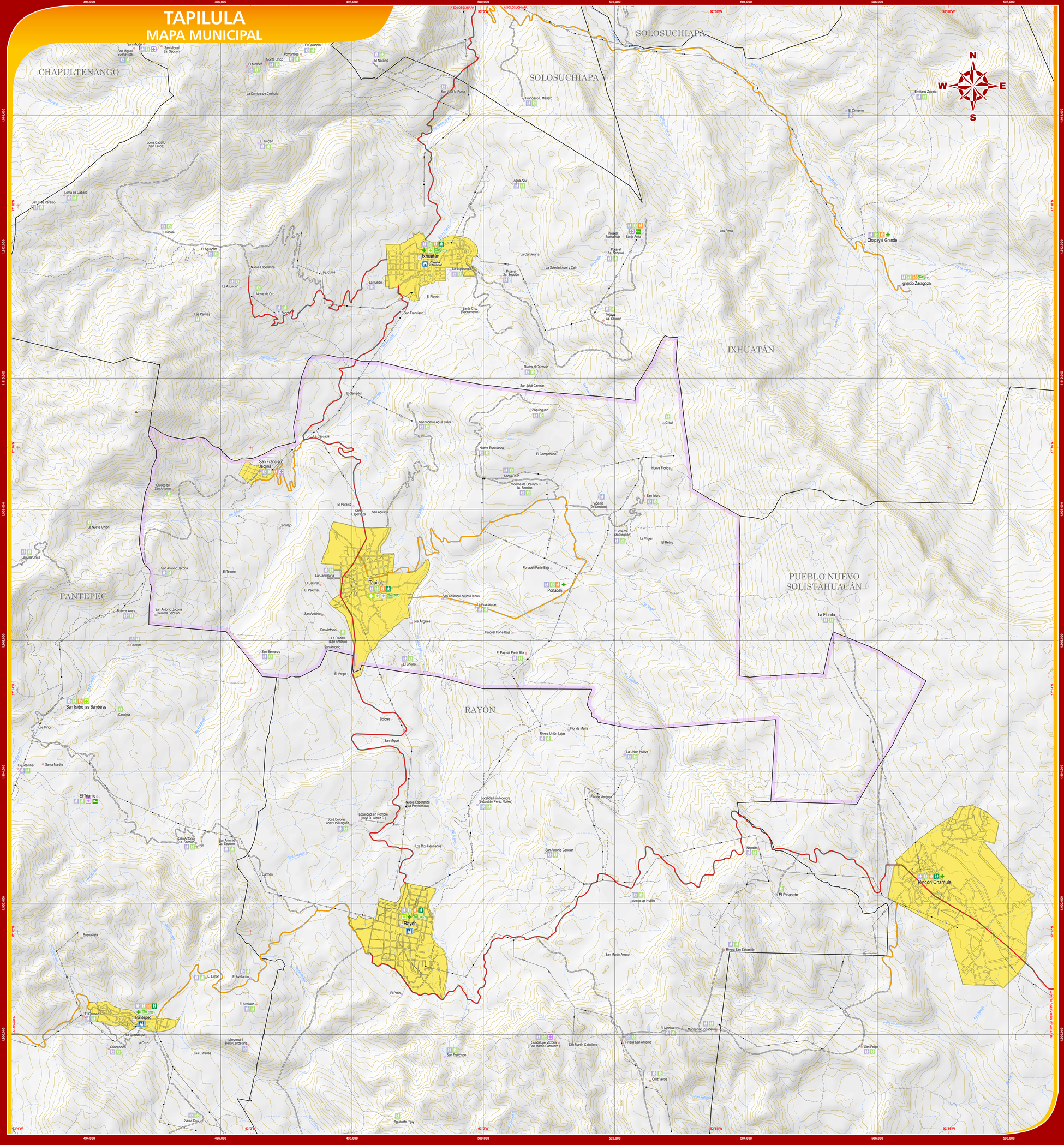

UBICACIÓN EN EL ESTADO

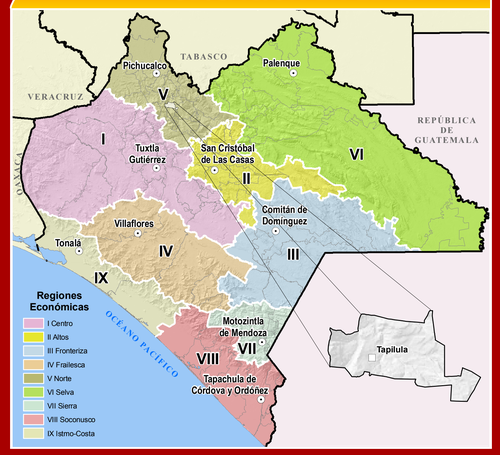

INDICADORES ESTRATÉGICOS

Indicadores	Total Estatal	Tapilula
INTEGRACIÓN TERRITORIAL		
Extensión territorial: km^2	74 415	42.93
Densidad de población (hab. / km^2)	58	231.40
Total de localidades	19 386	41
Localidades de 1 - 2 499 hab.	19 237	40
Loc. de 1 - 99 hab.	14 346	29
Loc. de 100 - 499 hab.	3 681	9
Loc. de 500 - 999 hab.	814	1
Loc. de 1 000 - 2 499 hab.	396	1
Localidades de 2 500 hab. y más	149	1
Loc. de 2 500 - 4 999 hab.	77	0
Loc. de 5 000 - 9 999 hab.	41	1
Loc. de 10 000 - 14 999 hab.	9	0
Loc. de 15 000- hab. y más	22	0
POBLACIÓN		
Población Total	4 293 459	9 934
Pob. masculina	2 108 830	4 899
Pob. femenina	2 184 629	5 035
Población según tamaño de localidad	4 293 459	9 934
Pob. en localidades de 1 - 2 499 hab.	2 243 712	4 456
Pob. en Loc. de 1 - 99 hab.	268 587	877
Pob. en Loc. de 100 - 499 hab.	840 596	1 691
Pob. en Loc. de 500 - 999 hab.	556 575	666
Pob. en Loc. de 1 000 - 2 499 hab.	578 354	1 222
Pob. en localidades de 2 500 hab. y más	2 049 747	5 478
Pob. en Loc. de 2 500 - 4 999 hab.	266 149	
Pob. en Loc. de 5 000 - 9 999 hab.	287 396	5 478
Pob. en Loc. de 10 000 - 14 999 hab.	120 333	0
Pob. en Loc. de 15 000 hab. y más	1 375 869	0
Población Indígena a/	1 138 498	1 078
Pob. de 3 años y más que habla leng. indígena	957 255	853
Pob. de 5 años y más bilingüe b/	705 188	758
Pob. de 5 años y más monolingüe c/	238 154	
Edad mediana	20	20
TMAC d/	1.60	-0.71
Fecundidad general e/	118.30	139.90
Tasa de mortalidad general f/	3.83	5.34
Tasa de mortalidad infantil g/	9.90	13.70
Grado de Marginación	Muy alto	Alto
Índice de Desarrollo Humano	Medio alto	Medio alto

a/ Incluye a la población de 0 a 4 años de edad que habita en hogares en los que el jefe o cónyuge habla lengua indígena.
b/ Se refiere a la población que habla lengua indígena y español.
c/ Se refiere a la población que habla lengua indígena y no habla español.
d/ TMAC Tasa Media Anual de Crecimiento calculada en el periodo 1995 al 2005, según el modelo de comportamiento de crecimiento geométrico.
e/ Número de nacimientos ocurridos en un periodo, entre la población media de mujeres en edad fértil determinado por cada mil mujeres.
f/ Número de defunciones registradas en un año por cada 1000 habitantes en un año determinado.
g/ Número de defunciones de menores de un año por cada 1000 nacidos vivos registrados en el año.
FUENTE: II Conteo de Población y Vivienda 2005, INEGI.
Carta Geográfica de Chiapas, edición 2005.
Instituto de Salud de Chiapas.

Indicadores	Total Estatal	Tapilula
EDUCACIÓN		
Población de 6 a 14 años	950 020	2 276
Pob. de 6 a 14 años que asiste a la escuela	854 418	2 053
Población de 8 a 14 años	749 366	1 838
Pob. de 8 a 14 años que sabe leer y escribir	677 055	1 640
Población de 15 años y más	2 627 814	6 342
Pob. de 15 años y más masculina	1 265 390	3 088
Pob. de 15 años y más femenina	1 362 424	3 254
Índice de Analfabetismo general	21.33	23.62
Indice de Analfabetismo masculino	16.15	19.86
Indice de Analfabetismo femenino	26.13	27.17
Pob. de 15 años y más sin escolaridad	534 842	1 590
Pob. de 15 años y más con primaria incompleta	514 928	1 193
Pob. de 15 años y más con Primaria Completa	459 382	804
Pob. de 15 años y más con posprimaria	1 024 968	2 609
Pob. de 15 años y más sin escolaridad especificada	33 694	97
SALUD		
Población Total Derechohabiente	861 443	552
Derechohabiente de las Inst. de Seguridad Social	596 354	453
Derechohabiente del Seguro Popular	195 015	59
Derechohabiente en Instituciones Privadas	27 164	34
Derechohabiente en otra institución	48 744	16
Usuarios de los Servicios Medicos de las Inst. Públicas	4 270 816	6 710
Unidades médicas de las Inst. del Sector Público	1 317	8
Personal médico de las Inst. Públicas	4 358	7
Razón de habitantes por Médico	1 030	1 419
Total de consultas otorgadas en las Inst. Públicas	9 829 387	19 356
Promedio de consultas por usuario	2.30	2.29
VIVIENDAS		
Viviendas Particulares Habitadas (VPH)	889 420	2 278
Promedio de ocupantes en VPH	4.65	4.34
VPH que disponen de energía eléctrica	832 257	2 181
VPH que disponen de agua de la red pública en la viv.	664 725	2 077
VPH que disponen de drenaje	687 541	2 004
VPH que disponen de piso firme	543 182	1 411
EMPLEO		
Población de 12 años y más	2 951 751	7 134
Población Económicamente Activa (PEA)	1 218 558	3 254
Población Económicamente Activa Ocupada (PEAO)	1 206 621	3 236
PEAO en el Sector Primario	370 169	1 815
PEAO en el Sector Secundario	159 795	298
PEAO en el Sector Terciario	430 144	1 071
No especificado	26 513	52
PEAO que no recibe ingresos	271 026	480
PEAO que recibe hasta 1 Salario Mínimo	399 524	1 332
PEAO que recibe de 1 hasta 2 Salarios Mínimos	240 187	788
PEAO que recibe de 2 hasta 5 Salarios Mínimos	164 957	337
PEAO que recibe más de 5 salarios Mínimos	66 915	130
No especificada	59 012	180

SIMBOLOGÍA

RASGOS NATURALES

HIDROGRAFÍA

Cuerpos de agua: Perenne; Intermitente; Terreno sujeto a inundación

Ríos: Perenne; Intermitente

ALTIMETRÍA

Curvas de nivel: Maestras; Ordinarias

Elevaciones: Cerros y volcanes

Equidistancia entre curvas de nivel: 40 metros.

El sombreado gris en la base del mapa simula el relieve del terreno, y fué generado a partir de un modelo digital de elevación con resolución de 1 segundo.

ÁREAS PROTEGIDAS

Área Natural Protegida; Otras áreas bajo conservación

RASGOS CULTURALES

POBLACIONES

Menores de 500 habitantes	Bejucal de Ocampo
De 500 a 2500 habitantes	Huitupán
De 2501 a 15000 habitantes	Pichucalco
Mayores a 15000 habitantes	**Tuxtla Gutiérrez**

Categoria política: Capital del Estado; Cabecera Regional; Cabecera Municipal; Área urbana

Marginación por localidad: Muy baja; Baja; Media; Alta; Muy alta; Sin clasificar

LÍMITES: Internacional; Estatal; Regional; Municipal; Polígono municipal; Vértice fronterizo; Cruce fronterizo

INFRAESTRUCTURA

COMUNICACIONES

Carreteras Federales: Cuota 2 carriles; 4 carriles; 2 carriles; Caseta de cobro; 2 carriles ampliada; Revestida

Carreteras Estatales: 2 carriles; Revestida

En proceso de ampliación: 4 carriles; Ampliada 12 m.

Proyectos Carreteros: Proyecto

Otros caminos: Pavimentado; Terracería; Brecha; Vereda; Puente; Tunel

Aeropuertos: Internacional; Nacional; Aeropista

Ferrocarril: Vía férrea; Estación

Telecomunicaciones: Microondas y TV

HIDRÁULICA E HIDROELECTRICA: Presa; Planta hidroeléctrica; Alta tensión; Canal de riego; Distrito de riego

PROTECCIÓN CIVIL: Albergues temporales (capacidad)

TURISMO: Arq. Colonial; Arqueologia; Artesanía; Atrac. Turistico; Aventura; Balneario; Balneario Termal; Belleza Nat.; Cabañas; Camping; Centro Turístico; Cascada; Folklore; Gruta; Lago; Museo; Parador; Pesca; Playa; Zoológico

Servicios: Terminal de autobuses; Terminal de cruceros; Embarcadero; Hospedaje; Gasolinera

SALUD

SSA: Hosp. General; Hosp. Integral; Hosp. Espec.; Centro de Salud con hosp.; Centro de Salud; Casa de Salud; Unidad Móvil

IMSS: Hosp. General de Zona; Hosp. Rural; U. Médica Familiar; U. Méd. Rural

Otras Instituciones: Hospitalización; Consulta Externa

EDUCACIÓN

BÁSICA: Preescolar; Primaria; Secundaria

MEDIA: Bachillerato

SUPERIOR: Licenciatura / Técnico Univ.

AUTORIDAD

PARÁMETROS CARTOGRÁFICOS

ESCALA 1:20 000

0 0.5 1 2 Km

PROYECCIÓN: UNIVERSAL TRANVERSA DE MERCATOR, ZONA 15N
ESFERODE: CLARKE DE 1866
DATUM: NORTEAMERICANO DE 1927
CUADRÍCULA: A CADA 2,000 METROS
GRADÍCULA: A CADA 2 MINUTOS

FUENTES DE INFORMACIÓN

CARTOGRÁFICA Y TOPOGRÁFICA: INEGI, CONJUNTO DE DATOS VECTORIALES DE LA CARTA TOPOGRÁFICA ESCALAS 1:50 000 y 1:250 000.
LOCALIDADES: INEGI, INTEGRACIÓN TERRITORIAL DEL II CONTEO DE POBLACIÓN Y VIVIENDA 2005 Y CATÁLOGO DE INTEGRACIÓN GENERAL DE LOCALIDADES 2009.
LÍMITES ESTATALES: GOBIERNO DEL ESTADO, CARTA GEOGRÁFICA DE CHIAPAS 1998.
LÍMITES MUNICIPALES: INEGI, MARCO GEOESTADÍSTICO MUNICIPAL 2005.
VÍAS DE COMUNICACIÓN: GOBIERNO DEL ESTADO, SECRETARÍA DE INFRAESTRUCTURA; SECRETARÍA DE COMUNICACIONES Y TRANSPORTES, CENTRO SCT - CHIAPAS.
INFRAESTRUCTURA EDUCATIVA: GOBIERNO DEL ESTADO, SECRETARÍA DE EDUCACIÓN, PLANTELES INICIO DEL CICLO ESCOLAR 2009-2010.
INFRAESTRUCTURA EN SALUD: SECRETARÍA DE SALUD, REPORTE DE CLAVES ÚNICAS DE ESTABLECIMIENTOS DE SALUD EN CHIAPAS, MAYO 2010.
TURISMO: GOBIERNO DEL ESTADO, SECRETARÍA DE TURISMO.
ALBERGUES TEMPORALES: GOBIERNO DEL ESTADO, INSTITUTO DE PROTECCIÓN CIVIL PARA EL MANEJO INTEGRAL DE RIESGOS DE DESASTRES DEL ESTADO DE CHIAPAS.
ÁREAS PROTEGIDAS: GOBIERNO DEL ESTADO, SECRETARÍA DE MEDIO AMBIENTE, VIVIENDA E HISTORIA NATURAL; COMISIÓN NACIONAL DE ÁREAS NATURALES PROTEGIDAS.
MARGINACIÓN: CONAPO. INDICE Y GRADO DE MARGINACIÓN POR LOCALIDAD 2005.

Chiapas Gobierno del Estado

Secretaría de Hacienda

Subsecretaría de Planeación y Evaluación
Dirección de Geografía, Estadística e Información
Departamento de Geografía

MAPAS MUNICIPALES DE CHIAPAS ACTUALIZACIÓN 2010

cefeg

COMITE ESTATAL DE INFORMACIÓN ESTADÍSTICA Y GEOGRÁFICA

Agradeceremos comunicar sus observaciones a la DGEI: 2a. norte ote. #605. Tel. (961) 6133936
Tuxtla Gutiérrez, Chiapas
dgei@haciendachiapas.gob.mx
www.haciendachiapas.gob.mx