ARRIAGA
MAPA MUNICIPAL

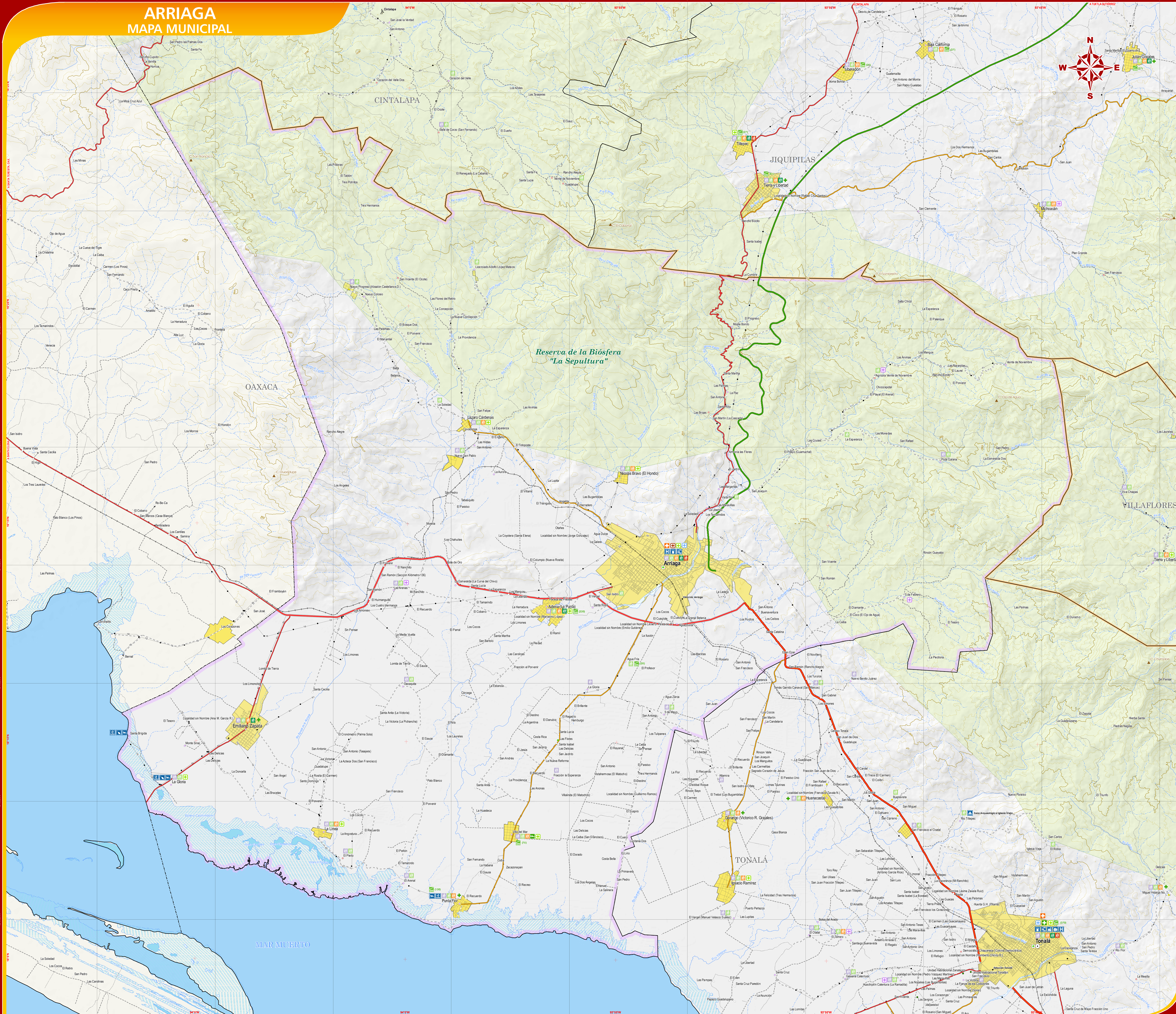

UBICACIÓN EN EL ESTADO

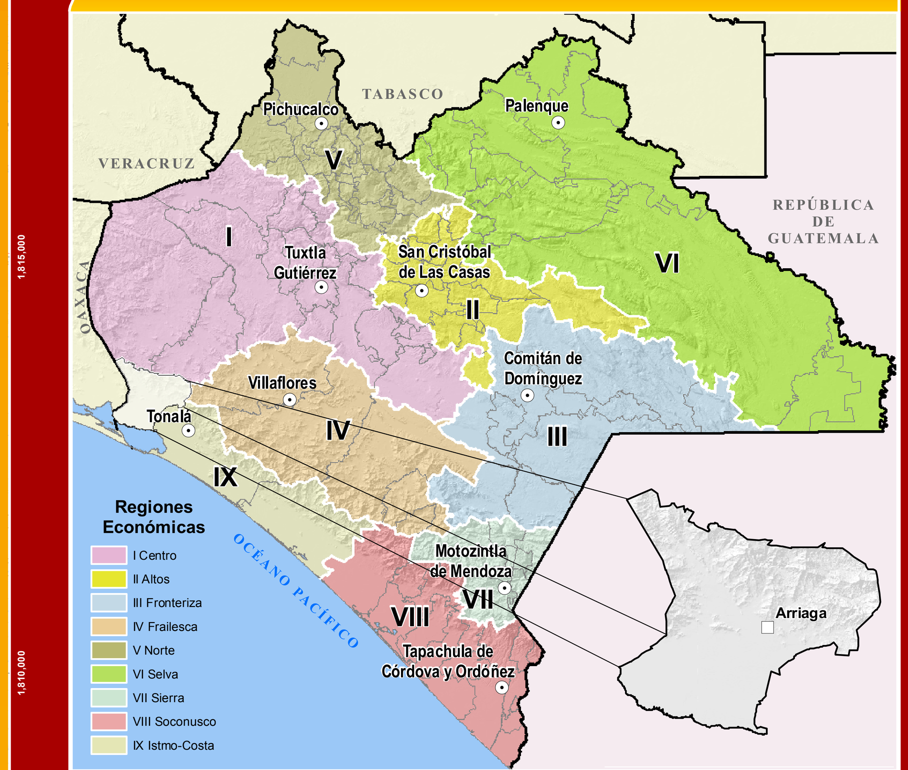

INDICADORES ESTRATÉGICOS

Indicadores	Total Estatal	Arriaga
INTEGRACIÓN TERRITORIAL		
Extensión territorial km^2	74 415	778.62
Densidad de población (hab. / km^2)	58	49.54
Total de localidades	19 386	265
Localidades de 1 - 2 499 hab.	19 237	263
Loc. de 1 - 99 hab.	14 346	245
Loc. de 100 - 499 hab.	3 681	12
Loc. de 500 - 999 hab.	814	2
Loc. de 1 000 - 2 499 hab.	396	4
Localidades de 2 500 hab. y más	149	2
Loc. de 2 500 - 4 999 hab.	77	1
Loc. de 5 000 - 9 999 hab.	41	0
Loc. de 10 000 - 14 999 hab.	9	0
Loc. de 15 000- hab. y más	22	1
POBLACIÓN		
Población Total	4 293 459	38 572
Pob. masculina	2 108 830	18 815
Pob. femenina	2 184 629	19 757
Población según tamaño de localidad	4 293 459	38 572
Pob. en localidades de 1 - 2 499 hab.	2 243 712	12 271
Pob. en Loc. de 1 - 99 hab.	268 587	2 290
Pob. en Loc. de 100 - 499 hab.	840 196	2 450
Pob. en Loc. de 500 - 999 hab.	556 575	1 657
Pob. en Loc. de 1 000 - 2 499 hab.	578 354	5 874
Pob. en localidades de 2 500 hab. y más	2 049 747	26 301
Pob. en Loc. de 2 500 - 4 999 hab.	266 149	3 158
Pob. en Loc. de 5 000 - 9 999 hab.	287 396	0
Pob. en Loc. de 10 000 - 14 999 hab.	120 333	0
Pob. en Loc. de 15 000 hab. y más	1 375 869	23 143
Población Indígena a/	1 136 496	314
Pob. de 5 años y más que habla leng. indígena	957 255	259
Pob. de 5 años y más bilingüe b/	705 169	245
Pob. de 5 años y más monolingüe c/	238 154	0
Edad mediana	20	25
TMAC d/	1.60	0.27
Fecundidad general e/	118.30	99.80
Tasa de mortalidad general f/	3.83	4.95
Tasa de mortalidad infantil g/	23.89	19.28
Grado de Marginación	Muy alto	Medio
Grado de Rezago Social	Muy alto	Bajo
Grado de Desarrollo Humano	Medio	Medio

a/ Incluye a la población de 0 a 4 años de edad que habita en hogares en los que el jefe o cónyuge habla lengua indígena.
b/ Se refiere a la población que habla lengua indígena y español.
c/ Se refiere a la población que habla lengua indígena y no habla español.
d/ TMAC Tasa Media Anual de Crecimiento calculada en el periodo 1995 al 2005, según el modelo de comportamiento de crecimiento geométrico.
e/ Número de nacimientos ocurridos en un periodo, entre la población media de mujeres en edad fértil determinado por cada mil mujeres.
f/ Número de defunciones registradas en un año por cada 1000 habitantes en un año determinado.
g/ Número de defunciones de menores de un año por cada 1000 nacidos vivos registrados en el año.

Indicadores	Total Estatal	Arriaga
EDUCACIÓN		
Población de 6 a 14 años	950 020	7 450
Pob. de 6 a 14 años que asiste a la escuela	854 418	7 032
Población de 8 a 14 años	749 366	5 939
Pob. de 8 a 14 años que sabe leer y escribir	677 055	5 732
Población de 15 años y más	2 627 814	25 830
Pob. de 15 años y más masculina	1 265 390	12 386
Pob. de 15 años y más femenina	1 362 424	13 444
Indice de Analfabetismo general	21.33	14.38
Indice de Analfabetismo masculino	16.15	12.22
Indice de Analfabetismo femenino	26.13	16.38
Pob. de 15 años y más sin escolaridad	534 842	3 556
Pob. de 15 años y más con primaria incompleta	574 928	6 004
Pob. de 15 años y más con Primaria Completa	459 382	4 196
Pob. de 15 años y más con posprimaria	1 024 968	11 785
Pob. de 15 años y más sin escolaridad especificada	33 694	289
SALUD		
Población Total Derechohabiente	861 443	8 201
Derechohabiente de las Inst. de Seguridad Social	596 354	7 567
Derechohabiente del Seguro Popular	195 015	284
Derechohabiente en Instituciones Privadas	27 164	27
Derechohabiente en otra institución	48 744	331
		2.61
Usuarios de los Servicios Medicos de las Inst. Públicas	3 854 261	31 374
Unidades médicas de las Inst. del Sector Público	1 251	12
Personal médico de las Inst. Públicas	4 483	82
Razón de Habitantes por Médico	3 565	3 194
Total de consultas otorgadas en las Inst. Públicas	10 050 277	109 876
Promedio de consultas por usuario	3	4
VIVIENDAS		
Viviendas Particulares Habitadas (VPH)	889 420	9 778
Promedio de ocupantes en VPH	4.65	3.83
VPH que disponen de energía eléctrica	832 257	9 456
VPH que disponen de agua de la red pública en la viv.	664 725	7 472
VPH que disponen de drenaje	687 541	8 758
VPH que disponen de piso firme	543 192	8 341
EMPLEO		
Población de 12 años y más	2 951 751	28 421
Población Económicamente Activa Ocupada (PEAO)	1 583 522	15 247
PEAO que recibe hasta 2 Salarios Mínimos	1 237 303	11 507
PEAO que recibe más de 2 salarios Mínimos	346 219	3 740

FUENTE: II Conteo de Población y Vivienda 2005, INEGI.
Instituto de Salud de Chiapas. Dirección de Innovación y Calidad de la Atención Médica, 2008.
IMSS, Delegación en el Estado. Jefatura de Prestaciones Médicas; Coordinación de Planeación e Información Médica, 2008.
ISSSTE, Delegación en el Estado. Subdelegación Médica, 2008.
ISSTECH, Subdirección de Servicios Médicos; Departamento de Planeación Médica y Epidemiología. Oficina de Estadística, 2008.
DIF, Dirección General, Dirección de Atención a Grupos Vulnerables, 2008.
CRM, Delegación en el Estado, 2008.
Encuesta Nacional de Ocupación y Empleo, IV Trimestre 2005.

SIMBOLOGÍA

RASGOS NATURALES

HIDROGRAFÍA

Cuerpos de agua: Perenne; Intermitente; Terreno sujeto a inundación

Ríos: Perenne; Intermitente

ALTIMETRÍA

Curvas de nivel: Maestras; Ordinarias

Elevaciones: Cerros y volcanes

Equidistancia entre curvas de nivel: 100 metros.

El sombreado gris en la base del mapa simula el relieve del terreno, y fué generado a partir de un modelo digital de elevación con resolución de 1 segundo.

ÁREAS PROTEGIDAS

Área Natural Protegida; Otras áreas bajo conservación

RASGOS CULTURALES

POBLACIONES

Menores de 500 habitantes .... Bejucal de Ocampo
De 500 a 2500 habitantes .... Huitiupán
De 2501 a 15000 habitantes .... Pichucalco
Mayores a 15000 habitantes .... Tuxtla Gutiérrez

Categoría política: Capital del Estado; Cabecera Regional; Cabecera Municipal; Área urbana

Marginación por localidad: Muy baja; Baja; Media; Alta; Muy alta; Sin clasificar

LÍMITES: Internacional; Estatal; Regional; Municipal; Polígono municipal; Vértice fronterizo; Cruce fronterizo

INFRAESTRUCTURA

COMUNICACIONES

Carreteras Federales: Cuota 2 carriles; 4 carriles; 2 carriles; Caseta de cobro; 2 carriles ampliada; Revestida

Aeropuertos: Internacional; Nacional; Aeropista

Ferrocarril: Vía férrea; Estación

Telecomunicaciones: Microondas y TV

Carreteras Estatales: 2 carriles; Revestida

En proceso de ampliación: 4 carriles; Ampliada 12 m.

Proyectos Carreteros: Proyecto

Otros caminos: Pavimentado; Terracería; Brecha; Vereda; Puente; Tunel

HIDRÁULICA E HIDROELÉCTRICA: Presa; Planta hidroeléctrica; Alta tensión; Canal de riego; Distrito de riego

PROTECCIÓN CIVIL: Albergues temporales (capacidad)

TURISMO: Arq. Colonial; Arqueología; Artesanía; Atrac. Turístico; Aventura; Balneario; Balneario Termal; Belleza Nat.; Cabañas; Camping; Centro Turístico; Cascada; Folklore; Gruta; Lago; Museo; Parador; Pesca; Playa; Zoológico

Servicios: Terminal de autobuses; Terminal de cruceros; Embarcadero; Hospedaje; Gasolinera

SALUD

SSA: Hosp. General; Hosp. Integral; Hosp. Espec.; Centro de Salud con hosp.; Centro de Salud; Casa de Salud; Unidad Móvil

IMSS: Hosp. General de Zona; Hosp. Rural; U. Médica Familiar; U. Méd. Rural

Otras Instituciones: Hospitalización; Consulta Externa

EDUCACIÓN

BÁSICA: Preescolar; Primaria; Secundaria

MEDIA: Bachillerato

SUPERIOR: Licenciatura / Técnico Univ.

AUTORIDAD

PARÁMETROS CARTOGRÁFICOS

ESCALA 1:50 000

0 0.5 1 2 Km

PROYECCIÓN: UNIVERSAL TRANVERSA DE MERCATOR, ZONA 15N
ESFEROIDE: CLARKE DE 1866
DATUM: NORTEAMERICANO DE 1927
CUADRÍCULA: A CADA 5,000 METROS
GRADÍCULA: A CADA 5 MINUTOS

FUENTES DE INFORMACIÓN

CARTOGRÁFICA Y TOPOGRÁFICA: INEGI, CONJUNTO DE DATOS VECTORIALES DE LA CARTA TOPOGRÁFICA ESCALAS 1:50 000 y 1:250 000.
LOCALIDADES: INEGI, INTEGRACIÓN TERRITORIAL DEL II CONTEO DE POBLACIÓN Y VIVIENDA 2005 Y CATÁLOGO DE INTEGRACIÓN GENERAL DE LOCALIDADES 2009.
LÍMITES ESTATALES: GOBIERNO DEL ESTADO, CARTA GEOGRÁFICA DE CHIAPAS 1998.
LÍMITES MUNICIPALES: INEGI, MARCO GEOESTADÍSTICO MUNICIPAL 2005.
VÍAS DE COMUNICACIÓN: GOBIERNO DEL ESTADO, SECRETARÍA DE INFRAESTRUCTURA; SECRETARÍA DE COMUNICACIONES Y TRANSPORTES, CENTRO SCT - CHIAPAS.
INFRAESTRUCTURA EDUCATIVA: GOBIERNO DEL ESTADO, SECRETARÍA DE EDUCACIÓN, PLANTELES INICIO DEL CICLO ESCOLAR 2009-2010.
INFRAESTRUCTURA EN SALUD: SECRETARÍA DE SALUD, REPORTE DE CLAVES ÚNICAS DE ESTABLECIMIENTOS DE SALUD EN CHIAPAS, MAYO 2010.
TURISMO: GOBIERNO DEL ESTADO, SECRETARÍA DE TURISMO.
ALBERGUES TEMPORALES: GOBIERNO DEL ESTADO, INSTITUTO DE PROTECCIÓN CIVIL PARA EL MANEJO INTEGRAL DE RIESGOS DE DESASTRES DEL ESTADO DE CHIAPAS.
ÁREAS PROTEGIDAS: GOBIERNO DEL ESTADO, SECRETARÍA DE MEDIO AMBIENTE, VIVIENDA E HISTORIA NATURAL; COMISIÓN NACIONAL DE ÁREAS NATURALES PROTEGIDAS.
MARGINACIÓN: CONAPO. ÍNDICE Y GRADO DE MARGINACIÓN POR LOCALIDAD 2005.

Chiapas Gobierno del Estado
Secretaría de Hacienda

Subsecretaría de Planeación y Evaluación
Dirección de Geografía, Estadística e Información
Departamento de Geografía

MAPAS MUNICIPALES DE CHIAPAS ACTUALIZACIÓN 2010

ceieg
COMITÉ ESTATAL DE INFORMACIÓN ESTADÍSTICA Y GEOGRÁFICA

Agradeceremos comunicar sus observaciones a la DGEI: 2a. norte ote. #605. Tel. (961) 6133936
Tuxtla Gutiérrez, Chiapas
dgei@haciendachiapas.gob.mx
www.seieg.chiapas.gob.mx