

BERRIOZÁBAL MAPA MUNICIPAL

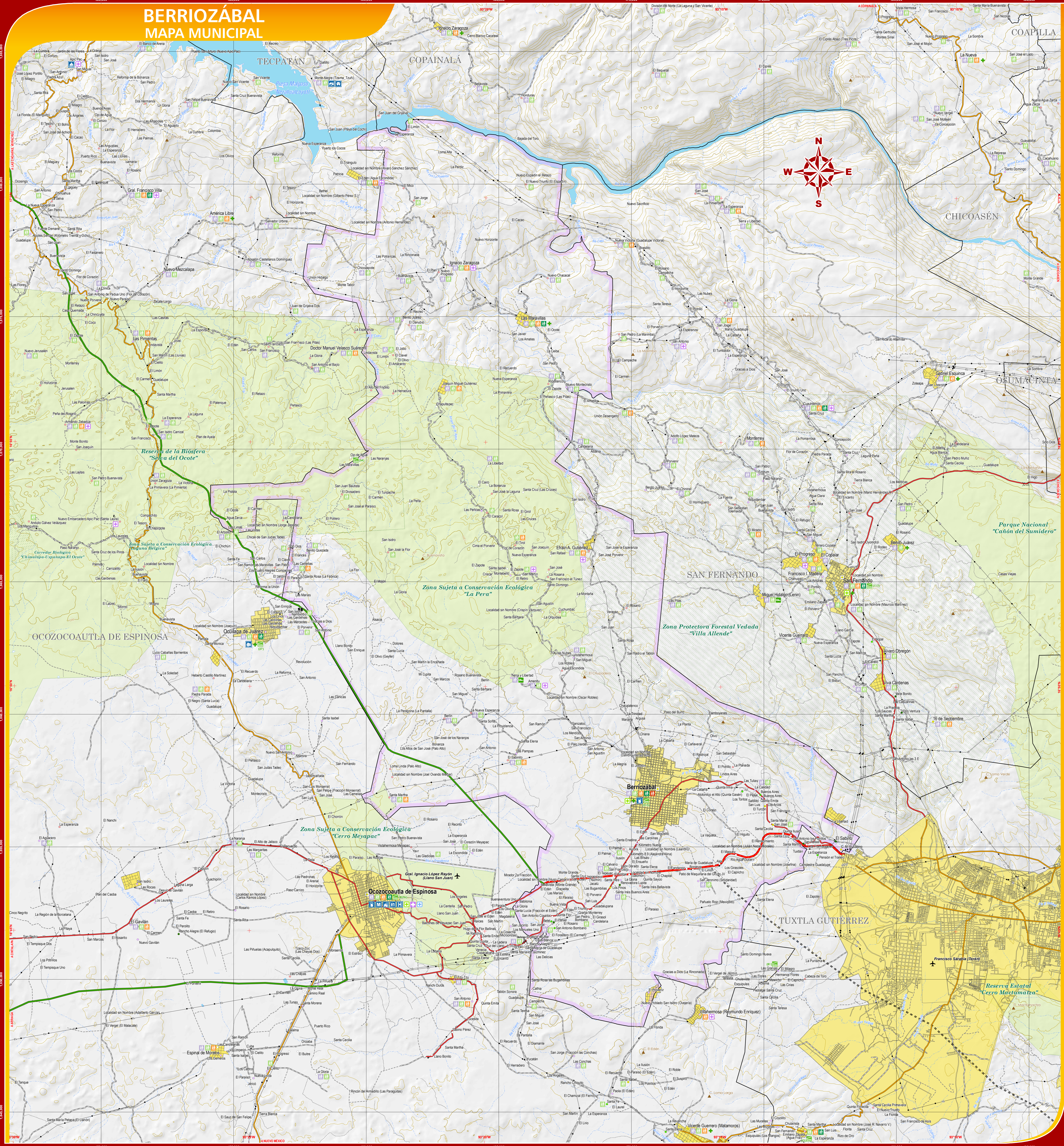

UBICACIÓN EN EL ESTADO



INDICADORES ESTRATÉGICOS

Indicadores	Total Estatal	Berriozábal	Indicadores	Total Estatal	Berriozábal
INTEGRACIÓN TERRITORIAL			EDUCACIÓN		
Cobertura territorial net*	14 415	103 213	Porcentaje de la P. a 14 años	100 029	7 244
Densidad de población (hab./km²)	58	95 81	Porcentaje de la P. de 14 años que asiste a la escuela	892 418	6 011
POBLACIÓN			SAUO		
Total de localidades	19 386	296	Índice de Desarrollo Social	901 443	5 861
Local. de 1 a 999 hab.	14 246	277	Desarrollo de las Ind. de Seguridad Social	999 304	4 273
Local. de 1 000 a 4 999 hab.	3 881	17	Desarrollo del Seguro Popular	100 015	2 015
Local. de 5 000 a 9 999 hab.	894	2	Cobertura de infraestructura básica	27 744	1 124
Local. de 10 000 a 24 999 hab.	306	2	Desarrollo de las Ind. de Empleo	28 744	607
Local. de 25 000 a 49 999 hab.	145	1	Desarrollo de las Ind. de Vivienda	2 811	6 632
Local. de 50 000 a 99 999 hab.	77	0	Desarrollo de las Ind. de Salud	1 251	4
Local. de 100 000 a 149 999 hab.	41	0	Desarrollo de las Ind. de Turismo	2 485	1 113
Local. de 150 000 a 199 999 hab.	9	0	Desarrollo de las Ind. de Cultura	3 366	9 184
Local. de 200 000 hab. y más	22	1	Desarrollo de las Ind. de Medio Ambiente	1 000 277	21 008
POBLACIÓN			INDICADORES		
Total	4 200 408	32 842	Índice de Desarrollo Social	901 443	5 861
Pop. masculina	2 108 800	17 200	Desarrollo de las Ind. de Seguridad Social	999 304	4 273
Pop. femenina	2 091 608	15 642	Desarrollo del Seguro Popular	100 015	2 015
POBLACIÓN SUJETA A LOCALIDAD			INDICADORES		
Pop. sujeta a localidades de 1 a 999 hab.	2 210 712	10 029	Desarrollo de las Ind. de Empleo	28 744	607
Pop. sujeta a localidades de 1 000 a 4 999 hab.	286 957	3 014	Desarrollo de las Ind. de Vivienda	2 811	6 632
Pop. sujeta a localidades de 5 000 a 9 999 hab.	560 196	1 014	Desarrollo de las Ind. de Salud	1 251	4
Pop. sujeta a localidades de 10 000 a 24 999 hab.	288 025	2 485	Desarrollo de las Ind. de Cultura	3 366	9 184
Pop. sujeta a localidades de 25 000 a 49 999 hab.	178 254	2 485	Desarrollo de las Ind. de Medio Ambiente	1 000 277	21 008
Pop. sujeta a localidades de 50 000 a 99 999 hab.	2 500 127	23 913	Desarrollo de las Ind. de Turismo	2 485	1 113
Pop. sujeta a localidades de 100 000 a 149 999 hab.	290 146	2 015	Desarrollo de las Ind. de Cultura	3 366	9 184
Pop. sujeta a localidades de 150 000 a 199 999 hab.	207 387	1 014	Desarrollo de las Ind. de Medio Ambiente	1 000 277	21 008
Pop. sujeta a localidades de 200 000 hab. y más	400 029	2 015	Desarrollo de las Ind. de Turismo	2 485	1 113
POBLACIÓN SUJETA A LOCALIDAD			INDICADORES		
Pop. sujeta a localidades de 1 a 999 hab.	1 019 988	10 029	Desarrollo de las Ind. de Empleo	28 744	607
Pop. sujeta a localidades de 1 000 a 4 999 hab.	1 104 406	1 113	Desarrollo de las Ind. de Vivienda	2 811	6 632
Pop. sujeta a localidades de 5 000 a 9 999 hab.	607 255	966	Desarrollo de las Ind. de Salud	1 251	4
Pop. sujeta a localidades de 10 000 a 24 999 hab.	796 189	896	Desarrollo de las Ind. de Cultura	3 366	9 184
Pop. sujeta a localidades de 25 000 a 49 999 hab.	228 174	2 485	Desarrollo de las Ind. de Medio Ambiente	1 000 277	21 008
Pop. sujeta a localidades de 50 000 a 99 999 hab.	1 578 988	23 913	Desarrollo de las Ind. de Turismo	2 485	1 113
POBLACIÓN SUJETA A LOCALIDAD			INDICADORES		
Pop. sujeta a localidades de 1 a 999 hab.	1 104 406	1 113	Desarrollo de las Ind. de Empleo	28 744	607
Pop. sujeta a localidades de 1 000 a 4 999 hab.	607 255	966	Desarrollo de las Ind. de Vivienda	2 811	6 632
Pop. sujeta a localidades de 5 000 a 9 999 hab.	796 189	896	Desarrollo de las Ind. de Salud	1 251	4
Pop. sujeta a localidades de 10 000 a 24 999 hab.	228 174	2 485	Desarrollo de las Ind. de Cultura	3 366	9 184
Pop. sujeta a localidades de 25 000 a 49 999 hab.	1 578 988	23 913	Desarrollo de las Ind. de Medio Ambiente	1 000 277	21 008
Pop. sujeta a localidades de 50 000 a 99 999 hab.	1 104 406	1 113	Desarrollo de las Ind. de Turismo	2 485	1 113

SIMBOLOGÍA

RASGOS NATURALES Cuerpos de agua Perenne Intermitente Terreno sujeto a inundación Curvas de nivel Ordinarias Equidistantes entre curvas de nivel: 100 metros. El contorno se dibuja en la base del relieve, simulando el relieve del terreno, y se genera a partir de un modelo digital de elevación con resolución de 1 segundo. ÁREAS PROTEGIDAS Área Natural Protegida Otras áreas bajo conservación	RASGOS CULTURALES POBLACIONES Menores de 500 habitantes De 500 a 2 500 habitantes De 2 501 a 15 000 habitantes Mayores a 15 000 habitantes Categoría política Capital del Estado Cabecera Regional Cabecera Municipal Área urbana RASGOS CULTURALES Poblaciones Menores de 500 habitantes De 500 a 2 500 habitantes De 2 501 a 15 000 habitantes Mayores a 15 000 habitantes Categoría política Capital del Estado Cabecera Regional Cabecera Municipal Área urbana
---	---

INFRAESTRUCTURA

COMUNICACIONES Carreteras Federales Cuota 2 carreteras 4 carriles 2 carriles Carreteras Estatales 2 carriles En proceso de ampliación 4 carriles Ampliación 12 m. Proyectos Carreteros Proyecto Otros caminos Pavimentado Brecha Puente Carreteras Federales Cuota 2 carreteras 4 carriles 2 carriles Carreteras Estatales 2 carriles En proceso de ampliación 4 carriles Ampliación 12 m. Proyectos Carreteros Proyecto Otros caminos Pavimentado Brecha Puente	COMUNICACIONES Aeropuertos Internacional Nacional Aeropistas Ferrocarril Via férrea Estación Telecomunicaciones Antenas Microondas y TV Turismo Arq. Colonial Arqueología Antropología Etnología Arq. Prehispánica Arq. Clásica Arq. Románica Arq. Gótica Arq. Renacentista Arq. Barroca Arq. Neoclásica Arq. Modernista Arq. Contemporánea Arq. Funcionalista Arq. Brutalista Arq. Postmoderna Arq. Contemporánea Arq. Funcionalista Arq. Brutalista Arq. Postmoderna	PROTECCIÓN CIVIL Hidráulica e Hidroeléctrica Panta hidráulica Canal de riego Protección Civil Albergue temporal Albergue permanente
---	--	--

AUTORIDAD

PARÁMETROS CARTOGRÁFICOS ESCALA 1:50 000 PROYECCIÓN: UNIVERSAL TRANSVERSA DE MERCATOR, ZONA 15N ESFEROIDE: CLARKE DE 1866 DATUM: NORTEAMERICANO DE 1927 CUADRICULA: A CADA 5 000 METROS GRADICULA: A CADA 5 MINUTOS	Chiapas Gobierno del Estado Secretaría de Hacienda Subsecretaría de Planeación e Información Departamento de Geografía MAPAS MUNICIPALES DE CHIAPAS ACTUALIZACIÓN 2010 CELEG COMITÉ ESTATAL DE INFORMACIÓN ESTADÍSTICA Y GEOGRÁFICA
--	--

FUENTES DE INFORMACIÓN
 CARTOGRAFÍA: INEGI, COGNOMINIS SERVICIOS DE CARTOGRAFÍA TOPOGRÁFICA Y TOPOGRAFÍA, ESCALAS 1:50 000 Y 1:250 000.
 LOCALIDADES: INTEGRACIÓN TERRITORIAL DEL I CONTEO DE POBLACION Y VIVIENDA 2010 Y CANTONAMIENTO DE INTEGRACIÓN GENERAL DE LOCALIDADES 2008.
 LÍMITES ESTATALES: GOBIERNO DEL ESTADO, CARTA GEOGRÁFICA DE CHIAPAS 1998.
 LÍMITES MUNICIPALES: INEGI, MARCO DE ESTADÍSTICA MUNICIPAL 2005.
 HABITANTES: GOBIERNO DEL ESTADO, SECRETARÍA DE INFRAESTRUCTURA, SECRETARÍA DE COMUNICACIONES Y TRANSPORTES, CENTRO SCT - CHIAPAS.
 INFRAESTRUCTURA: GOBIERNO DEL ESTADO, SECRETARÍA DE EDUCACIÓN, PLANTEAMIENTO INICIO EDUCATIVO, DEL CICLO ESCOLAR 2009-2010.
 INFRAESTRUCTURA: SECRETARÍA DE SALUD, REPORTE DE CLAVES UNICAS DE ESTABLECIMIENTOS EN SALUD, DE SALUD EN CHIAPAS, MARZO 2010.
 TURISMO: GOBIERNO DEL ESTADO, SECRETARÍA DE TURISMO.
 ALBERGUES: GOBIERNO DEL ESTADO, INSTITUTO DE PROTECCIÓN CIVIL PARA EL TERRITORIO, MANEJO INTEGRAL DE RIESGOS DE DESASTRES DEL ESTADO DE CHIAPAS.
 ÁREAS PROTEGIDAS: GOBIERNO DEL ESTADO, SECRETARÍA DE MEDIO AMBIENTE, VIVIENDA HISTÓRICA NATURAL, COMISIÓN NACIONAL DE ÁREAS NATURALES PROTEGIDAS.
 MARGINACIÓN: CONAPO, NÍVEL Y GRADO DE MARGINACIÓN POR LOCALIDAD 2005.