

HUEHUETÁN MAPA MUNICIPAL

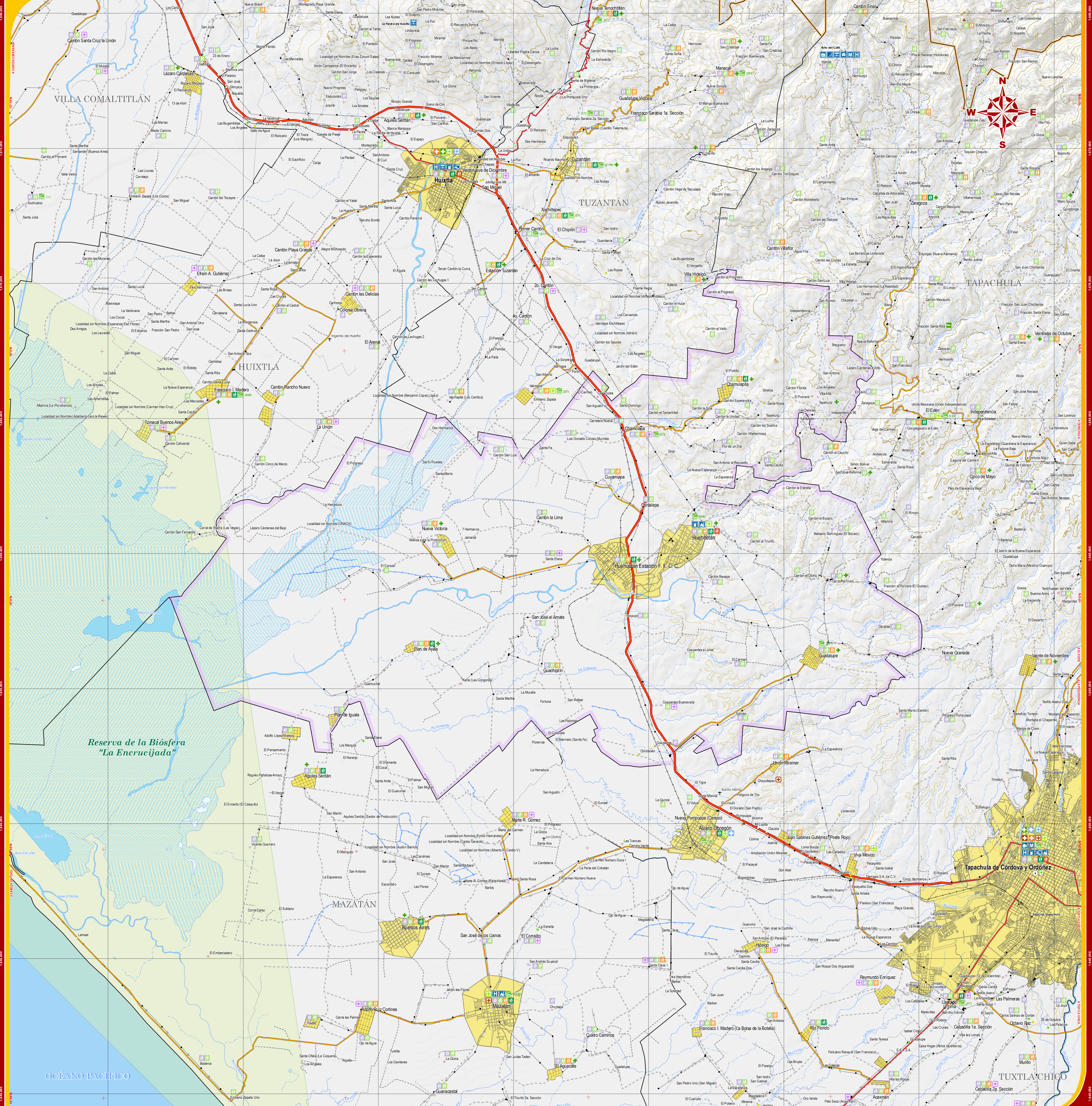

UBICACIÓN EN EL ESTADO

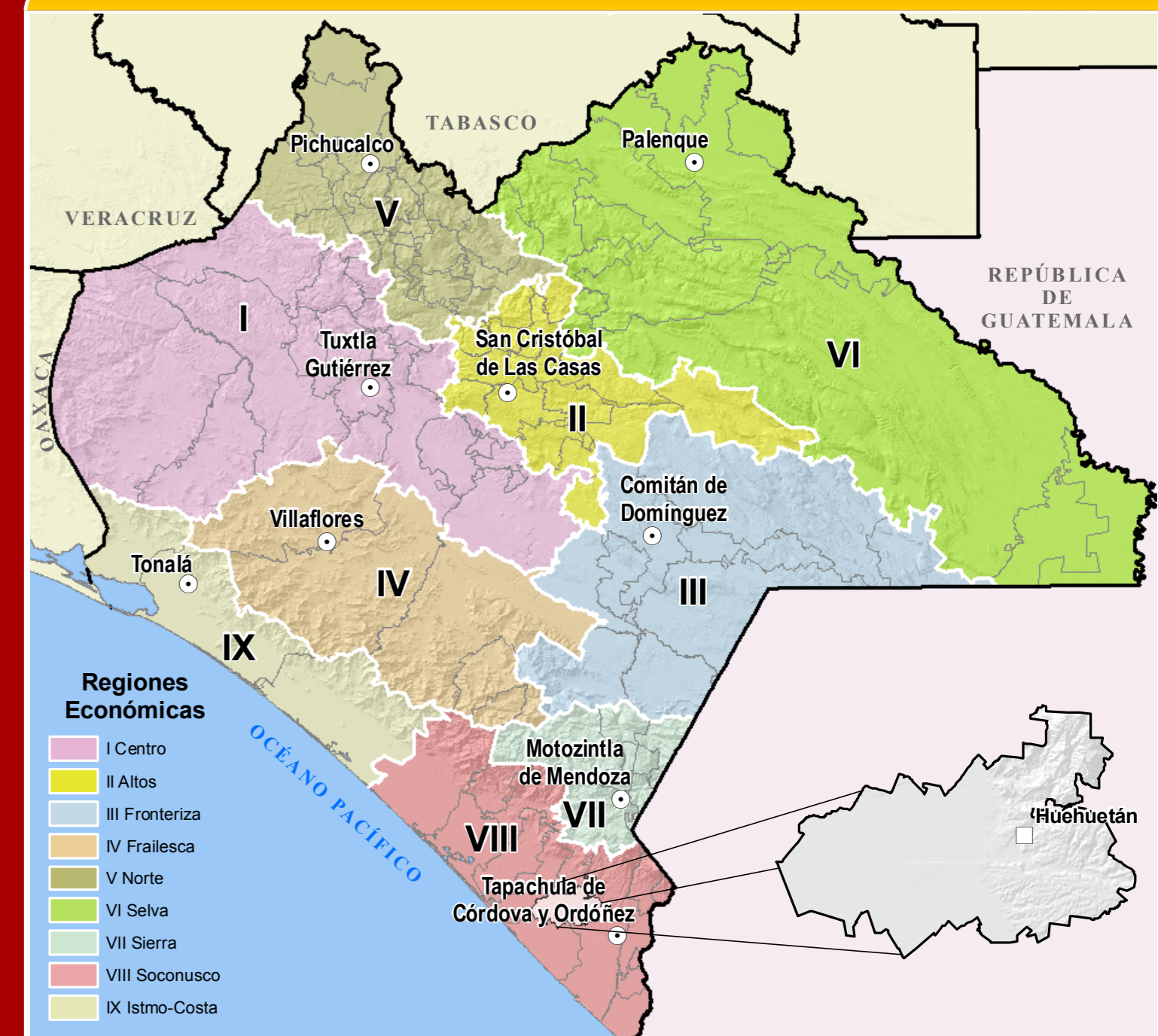

INDICADORES ESTRATÉGICOS

Indicadores	Total Estatal	Huehuetán	Total Estatal	Huehuetán	
INTEGRACIÓN TERRITORIAL					
Extensión territorial (km²)	74 415	300 18	Población a 4 y 14 años	848 120	8 497
Densidad de población (hab./km²)	58	105 44	Población de 14 a 19 años	889 430	8 426
EDUCACIÓN					
Población de 3 a 14 años					
Indicador	Total Estatal	Huehuetán	Indicador	Total Estatal	Huehuetán
Total de localidades	19 288	48	Pobl. de 4 a 14 años que sabe leer y escribir	877 685	5 273
Localidades de 1 - 2 499 hab.	19 237	39	Localidades de 10 años y más	2 617 414	11 987
Localidades de 500 - 999 hab.	1 841	3	Pobl. de 15 años y más que sabe leer y escribir	1 285 580	6 145
Localidades de 1 000 - 4 999 hab.	874	0	Pobl. de 15 años y más que sabe leer y escribir	1 342 424	10 413
Localidades de 5 000 - 9 999 hab.	266	0	Índice de alfabetización general	59 338	78 663
Localidades de 10 000 - 24 999 hab.	143	2	Índice de alfabetización masculina	65 15	14 24
Localidades de 25 000 - 49 999 hab.	77	0	Índice de alfabetización femenina	53 575	20 373
Localidades de 50 000 - 99 999 hab.	41	0	Pobl. de 15 años y más que sabe leer y escribir	1 342 424	10 413
Localidades de 100 000 - 249 999 hab.	3	0	Pobl. de 15 años y más que sabe leer y escribir	574 258	2 494
Localidades de 250 000 - 499 999 hab.	2	0	Pobl. de 15 años y más que sabe leer y escribir	424 562	1 654
Localidades de 500 000 - 999 999 hab.	1	0	Pobl. de 15 años y más que sabe leer y escribir	1 328 968	8 522
Localidades de 1 000 000 hab. y más	0	0	Pobl. de 15 años y más que sabe leer y escribir	31 054	551
POBLACIÓN					
Pobl. masculina	2 188 635	26 462	Pobl. femenina	2 188 635	14 735
Pobl. femenina	2 188 635	14 735	SAUD		
Pobl. total	4 377 270	41 197	Partidos Políticos	881 442	6 511
Desarrollo de servicios de salud y bienestar social					
Población según tamaño de localidad	4 231 453	30 492	Desarrollo de servicios de salud y bienestar social	139 015	579
Pobl. en localidades de 1 - 2 499 hab.	2 242 712	37 331	Desarrollo de servicios de salud y bienestar social	27 564	21
Pobl. en localidades de 500 - 999 hab.	285 997	7 892	Desarrollo de servicios de salud y bienestar social	26 242	389
Pobl. en localidades de 1 000 - 4 999 hab.	645 195	1 751	Desarrollo de servicios de salud y bienestar social	2 621	2 494
Pobl. en localidades de 5 000 - 9 999 hab.	584 575	6 896	Desarrollo de servicios de salud y bienestar social	2 621 281	7 495
Pobl. en localidades de 10 000 - 24 999 hab.	279 554	4 234	Desarrollo de servicios de salud y bienestar social	1 251	2 494
Pobl. en localidades de 25 000 - 49 999 hab.	2 242 712	12 876	Desarrollo de servicios de salud y bienestar social	4 498	1 654
Pobl. en localidades de 50 000 - 99 999 hab.	266 000	106	Desarrollo de servicios de salud y bienestar social	11 869	14 869
Pobl. en localidades de 100 000 - 249 999 hab.	266 360	12 832	Desarrollo de servicios de salud y bienestar social	10 682 277	23 788
Pobl. en localidades de 250 000 - 499 999 hab.	133 333	0	Desarrollo de servicios de salud y bienestar social	0	0
Pobl. en localidades de 500 000 hab. y más	7 500 000	0	Desarrollo de servicios de salud y bienestar social	0	0
VIVIENDAS					
Población por vivienda	1 139 456	57	Desarrollo de servicios de salud y bienestar social	889 420	6 495
Pobl. en viviendas de 1 habitación	660 265	4 45	Desarrollo de servicios de salud y bienestar social	199 704	2 797
Pobl. en viviendas de 2 habitaciones	759 189	53	Desarrollo de servicios de salud y bienestar social	832 297	6 172
Pobl. en viviendas de 3 habitaciones o más	238 154	0	Desarrollo de servicios de salud y bienestar social	864 729	2 569
EMPLEO					
Empleo total	23	21	Desarrollo de servicios de salud y bienestar social	681 241	2 248
Facilidad general	1 18 30	104 25	Desarrollo de servicios de salud y bienestar social	543 192	4 435
INDICADORES DE CALIDAD DE VIDA					
Bases de desarrollo general	2 433	4 43	Desarrollo de servicios de salud y bienestar social	2 681 793	25 272
Índice de desarrollo humano	2 078	0 19	Desarrollo de servicios de salud y bienestar social	1 651 623	11 877
Índice de equidad	585 495	442	Desarrollo de servicios de salud y bienestar social	1 227 353	8 895
Índice de desarrollo social	585 495	442	Desarrollo de servicios de salud y bienestar social	248 219	2 077
Índice de desarrollo económico	585 495	442	Desarrollo de servicios de salud y bienestar social	585 495	442

SIMBOLOGÍA

RASGOS NATURALES	RASGOS CULTURALES
HIROGRAFÍA	POBLACIONES
Cuerpos de agua Perenne Intermitente Tiempo sujeto a inundación	Ríos Perenne Intermitente
ALTIMETRÍA	Menores de 500 habitantes De 500 a 2500 habitantes De 2501 a 15000 habitantes Mayores a 15000 habitantes
Curvas de nivel Ordinarias Equidistancia entre curvas de nivel: 100 metros.	Señal de Campo Múltiplos Pichucalco Tuxtla Gutiérrez
Áreas protegidas Área Natural Protegida	Categoría política Capital del Estado Cabecera Regional Cabecera Municipal Área urbana
	Marginalización por localidad Muy baja Baja Media Alta Muy alta Sin clasificar
	LIMITES Internacional Estatal Regional Municipal Municipal Verifica fronterizo Cruce fronterizo
INFRAESTRUCTURA	
Carreteras Federales Carreteras Estatales Proyectos Carreteras Otros caminos	Aeropuertos Ferrocarril Telecomunicaciones Turismo Servicios
Carreteras Federales 2 carriles 4 carriles Carreteras Estatales 2 carriles Ampliación 12 m. Proyectos Carreteras Otro caminos	Aeropuerto Estación Aeropuerto Turismo Servicios
	HIDRÁULICA E HIDROELECTRICA Planta hidroeléctrica Canal de riego
	PROTECCIÓN CIVIL Albergue temporales

AUTORIDAD

PARÁMETROS CARTOGRAFICOS
ESCALA 1:50 000

PROYECCIÓN: UNIVERSAL TRANSVERSA DE MERCATOR, ZONA 18N
ESFEROIDE: CLARKE DE 1866
DATUM: NORTEAMERICANO DE 1927
CUADRICULA: A CADA 5 000 METROS
GEOIDAL: ACADA 5 MINUTOS

SECRETARÍA DE HACIENDA
Chiapas Gobierno del Estado

FUENTES DE INFORMACIÓN
CARTOGRAFÍA: INEGI, COMARCO DE DATOS ESTADÍSTICOS DE LA CARTA TOPOGRÁFICA Y TOPOGRÁFICA, ESCALAS 1:50 000 Y 1:250 000.
LOCALIDADES: NEGI, INTEGRACIÓN TERRITORIAL DEL CENTRO DE POBLACIÓN Y VIVIENDA 2005 Y CATAstro DE INTEGRACIÓN GENERAL DE LOCALIDADES 2005.
LÍMITES ESTADUALES: GOBIERNO DEL ESTADO, CARTA GEOGRÁFICA DE CHIAPAS 1998.
LÍMITES MUNICIPALES: NEGI, MARCO GEOESTADÍSTICO MUNICIPAL 2005.
VIA DE GOBIERNO DEL ESTADO, SECRETARÍA DE INFRAESTRUCTURA, SECRETARÍA DE COMUNICACIONES Y TRANSPORTES CONTINENTES, CHIAPAS.
INFRAESTRUCTURA: GOBIERNO DEL ESTADO, SECRETARÍA DE EDUCACIÓN, PLANTEAMIENTO DE INFRAESTRUCTURA DEL CICLO ESCOLAR 2005-2006.
INFRAESTRUCTURA: SECRETARÍA DE SALUD, REPORTE DE CLAVES CAJAS DE ESTABLECIMIENTOS DE SALUD Y SALUD EN CHIAPAS, MARZO 2010.
TURISMO: GOBIERNO DEL ESTADO, SECRETARÍA DE TURISMO.
ALBERGUES: GOBIERNO DEL ESTADO, INSTITUTO DE PROTECCIÓN CIVIL, PARA EL TERRITORIO.
ÁREAS PROTEGIDAS: GOBIERNO DEL ESTADO, SECRETARÍA DE MEDIO AMBIENTE, UNIVERSIDAD DE CUERNAVACA, COMISIÓN NACIONAL DE ÁREAS NATURALES PROTEGIDAS.
MARGINACIÓN: CONAPO, INDICE Y ORDEN DE MARGINACIÓN POR LOCALIDAD 2005.