ÁNGEL ALBINO CORZO
MAPA MUNICIPAL

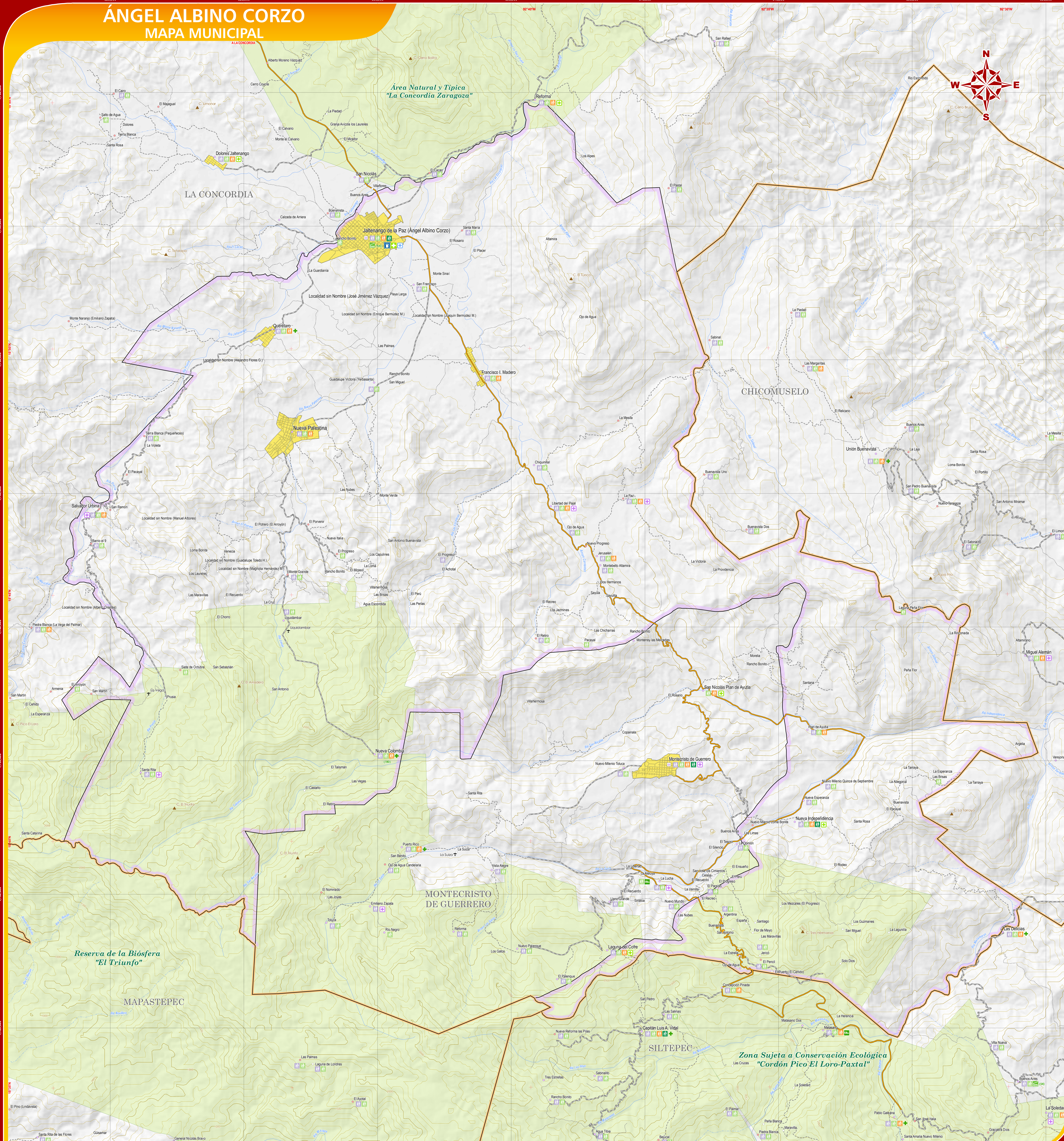

UBICACIÓN EN EL ESTADO

INDICADORES ESTRATÉGICOS

Indicadores	Total Estatal	Ángel Albino Corzo
INTEGRACIÓN TERRITORIAL		
Extensión territorial km^2	74 415	597.65
Densidad de población (hab. / km^2)	58	48.33
Total de localidades	19 386	124
Localidades de 1 - 2 499 hab.	19 237	122
Loc. de 1 - 99 hab.	14 346	85
Loc. de 100 - 499 hab.	3 681	31
Loc. de 500 - 999 hab.	814	2
Loc. de 1 000 - 2 499 hab.	396	4
Localidades de 2 500 hab. y más	149	2
Loc. de 2 500 - 4 999 hab.	77	1
Loc. de 5 000 - 9 999 hab.	41	1
Loc. de 10 000 - 14 999 hab.	9	0
Loc. de 15 000- hab. y más	22	0
POBLACIÓN		
Población Total	4 293 459	28 883
Pob. masculina	2 108 830	14 568
Pob. femenina	2 184 629	14 315
Población según tamaño de localidad	4 293 459	28 883
Pob. en localidades de 1 - 2 499 hab.	2 243 712	16 137
Pob. en Loc. de 1 - 99 hab.	268 587	1 913
Pob. en Loc. de 100 - 499 hab.	840 196	6 914
Pob. en Loc. de 500 - 999 hab.	556 575	1 037
Pob. en Loc. de 1 000 - 2 499 hab.	578 354	6 273
Pob. en localidades de 2 500 hab. y más	2 049 747	12 746
Pob. en Loc. de 2 500 - 4 999 hab.	266 149	3 152
Pob. en Loc. de 5 000 - 9 999 hab.	287 396	9 594
Pob. en Loc. de 10 000 - 14 999 hab.	120 333	0
Pob. en Loc. de 15 000 hab. y más	1 375 869	0
Población Indígena a/	1 136 496	859
Pob. de 5 años y más que habla leng. indígena	957 255	674
Pob. de 5 años y más bilingüe b/	705 169	571
Pob. de 5 años y más monolingüe c/	238 154	4
Edad mediana	20	19
TMAC d/	1.60	5.01
Fecundidad general e/	118.30	138.40
Tasa de mortalidad general f/	3.83	3.39
Tasa de mortalidad infantil g/	23.89	26.67
Grado de Marginación	Muy alto	Alto
Grado de Rezago Social	Muy alto	Alto
Grado de Desarrollo Humano	Medio	Medio

Indicadores	Total Estatal	Ángel Albino Corzo
EDUCACIÓN		
Población de 6 a 14 años	950 020	5 980
Pob. de 6 a 14 años que asiste a la escuela	854 418	5 344
Población de 8 a 14 años	749 366	4 719
Pob. de 8 a 14 años que sabe leer y escribir	677 055	4 237
Población de 15 años y más	2 627 814	14 268
Pob. de 15 años y más masculina	1 265 390	7 074
Pob. de 15 años y más femenina	1 362 424	7 194
Indice de Analfabetismo general	21.33	27.24
Indice de Analfabetismo masculino	16.15	22.18
Indice de Analfabetismo femenino	26.13	32.21
Pob. de 15 años y más sin escolaridad	534 842	3 649
Pob. de 15 años y más con primaria incompleta	574 928	3 593
Pob. de 15 años y más con Primaria Completa	459 382	2 560
Pob. de 15 años y más con posprimaria	1 024 968	4 283
Pob. de 15 años y más sin escolaridad especificada	33 694	183
SALUD		
Población Total Derechohabiente	861 443	7 545
Derechohabiente de las Inst. de Seguridad Social	596 354	680
Derechohabiente del Seguro Popular	195 015	6 795
Derechohabiente en Instituciones Privadas	27 164	31
Derechohabiente en otra institución	48 744	44
		2.61
Usuarios de los Servicios Medicos de las Inst. Públicas	3 854 261	12 933
Unidades médicas de las Inst. del Sector Público	1 251	4
Personal médico de las Inst. Públicas	4 483	21
Razón de Habitantes por Médico	3 565	7 764
Total de consultas otorgadas en las Inst. Públicas	10 050 277	38 119
Promedio de consultas por usuario	3	3
VIVIENDAS		
Viviendas Particulares Habitadas (VPH)	889 420	4 286
Promedio de ocupantes en VPH	4.65	5.26
VPH que disponen de energía eléctrica	832 257	3 969
VPH que disponen de agua de la red pública en la viv.	664 725	3 425
VPH que disponen de drenaje	687 541	3 858
VPH que disponen de piso firme	543 192	2 562
EMPLEO		
Población de 12 años y más	2 951 751	16 293
Población Económicamente Activa Ocupada (PEAO)	1 583 522	8 741
PEAO que recibe hasta 2 Salarios Mínimos	1 237 303	7 294
PEAO que recibe más de 2 salarios Mínimos	346 219	1 447

a/ Incluye a la población de 0 a 4 años de edad que habita en hogares en los que el jefe o cónyuge habla lengua indígena.
b/ Se refiere a la población que habla lengua indígena y español.
c/ Se refiere a la población que habla lengua indígena y no habla español.
d/ TMAC Tasa Media Anual de Crecimiento calculada en el periodo 1995 al 2005, según el modelo de comportamiento de crecimiento geométrico.
e/ Número de nacimientos ocurridos en un periodo, entre la población media de mujeres en edad fertil determinado por cada mil mujeres.
f/ Número de defunciones registradas en un año por cada 1000 habitantes en un año determinado.
g/ Número de defunciones de menores de un año por cada 1000 nacidos vivos registrados en el año.

FUENTE: II Conteo de Población y Vivienda 2005, INEGI.
Instituto de Salud de Chiapas. Dirección de Innovación y Calidad de la Atención Médica, 2008.
IMSS, Delegación en el Estado. Jefatura de Prestaciones Médicas; Coordinación de Planeación e Información Médica, 2008.
ISSSTE, Delegación en el Estado. Subdelegación Médica, 2008.
ISSTECH, Subdirección de Servicios Médicos; Departamento de Planeación Médica y Epidemiología. Oficina de Estadística, 2008.
DIF, Dirección General, Dirección de Atención a Grupos Vulnerables, 2008.
CRM, Delegación en el Estado, 2008.
Encuesta Nacional de Ocupación y Empleo, IV Trimestre 2005.

SIMBOLOGÍA

RASGOS NATURALES

HIDROGRAFÍA
- Cuerpos de agua: Perenne; Intermitente; Terreno sujeto a inundación
- Ríos: Perenne; Intermitente

ALTIMETRÍA
- Curvas de nivel: Maestras; Ordinarias
- Elevaciones: Cerros y volcanes

Equidistancia entre curvas de nivel:100 metros.
El sombreado gris en la base del mapa simula el relieve del terreno, y fué generado a partir de un modelo digital de elevación con resolución de 1 segundo.

ÁREAS PROTEGIDAS
- Área Natural Protegida
- Otras áreas bajo conservación

RASGOS CULTURALES

POBLACIONES
- Menores de 500 habitantes — Bejucal de Ocampo
- De 500 a 2500 habitantes — Huitiupán
- De 2501 a 15000 habitantes — Pichucalco
- Mayores a 15000 habitantes — Tuxtla Gutiérrez

Categoría política: Capital del Estado; Cabecera Regional; Cabecera Municipal; Área urbana

Marginación por localidad: Muy baja; Baja; Media; Alta; Muy alta; Sin clasificar

LÍMITES: Internacional; Estatal; Regional; Municipal; Polígono municipal; Vértice fronterizo; Cruce fronterizo

INFRAESTRUCTURA

COMUNICACIONES
- Carreteras Federales: Cuota 2 carriles; Caseta de cobro; 4 carriles; 2 carriles ampliada; 2 carriles; Revestida
- Carreteras Estatales: 2 carriles; Revestida
- En proceso de ampliación: 4 carriles; Ampliada 12 m.
- Proyectos Carreteros: Proyecto
- Otros caminos: Pavimentado; Terracería; Brecha; Vereda; Puente; Tunel
- Aeropuertos: Internacional; Nacional; Aeropista
- Ferrocarril: Vía férrea; Estación
- Telecomunicaciones: Microondas y TV

HIDRÁULICA E HIDROELÉCTRICA: Presa; Planta hidroeléctrica; Alta tensión; Canal de riego; Distrito de riego

PROTECCIÓN CIVIL: Albergues temporales (capacidad)

TURISMO: Arq. Colonial; Arqueología; Artesanía; Atrac. Turístico; Aventura; Balneario; Balneario Termal; Belleza Nat.; Cabañas; Camping; Centro Turístico; Cascada; Folklore; Gruta; Lago; Museo; Parador; Pesca; Playa; Zoológico

Servicios: Terminal de autobuses; Terminal de cruceros; Embarcadero; Hospedaje; Gasolinera

SALUD
- SSA: Hosp. General; Hosp. Integral; Hosp. Espec.; Centro de Salud con hosp.; Centro de Salud; Casa de Salud; Unidad Movil
- IMSS: Hosp. General de Zona; Hosp. Rural; U. Médica Familiar; U. Méd. Rural
- Otras Instituciones: Hospitalización; Consulta Externa

EDUCACIÓN
- BÁSICA: Preescolar; Primaria; Secundaria
- MEDIA: Bachillerato
- SUPERIOR: Licenciatura / Técnico Univ.

AUTORIDAD

PARÁMETROS CARTOGRÁFICOS

ESCALA 1:50,000

0 1 2 4 Km

- PROYECCIÓN: UNIVERSAL TRANVERSA DE MERCATOR, ZONA 15N
- ESFEROIDE: CLARKE DE 1866
- DATUM: NORTEAMERICANO DE 1927
- CUADRÍCULA: A CADA 5,000 METROS
- GRADÍCULA: A CADA 5 MINUTOS

FUENTES DE INFORMACIÓN

- CARTOGRÁFICA Y TOPOGRÁFICA: INEGI, CONJUNTO DE DATOS VECTORIALES DE LA CARTA TOPOGRÁFICA ESCALAS 1:50 000 y 1:250 000.
- LOCALIDADES: INEGI, INTEGRACIÓN TERRITORIAL DEL II CONTEO DE POBLACIÓN Y VIVIENDA 2005 Y CATÁLOGO DE INTEGRACIÓN GENERAL DE LOCALIDADES 2009.
- LÍMITES ESTATALES: GOBIERNO DEL ESTADO, CARTA GEOGRÁFICA DE CHIAPAS 1998.
- LÍMITES MUNICIPALES: INEGI, MARCO GEOESTADÍSTICO MUNICIPAL 2005.
- VÍAS DE COMUNICACIÓN: GOBIERNO DEL ESTADO, SECRETARÍA DE INFRAESTRUCTURA; SECRETARÍA DE COMUNICACIONES Y TRANSPORTES, CENTRO SCT - CHIAPAS.
- INFRAESTRUCTURA EDUCATIVA: GOBIERNO DEL ESTADO, SECRETARÍA DE EDUCACIÓN, PLANTELES INICIO DEL CICLO ESCOLAR 2009-2010.
- INFRAESTRUCTURA EN SALUD: SECRETARÍA DE SALUD, REPORTE DE CLAVES ÚNICAS DE ESTABLECIMIENTOS DE SALUD EN CHIAPAS, MAYO 2010.
- TURISMO: GOBIERNO DEL ESTADO, SECRETARÍA DE TURISMO.
- ALBERGUES TEMPORALES: GOBIERNO DEL ESTADO, INSTITUTO DE PROTECCIÓN CIVIL PARA EL MANEJO INTEGRAL DE RIESGOS DE DESASTRES DEL ESTADO DE CHIAPAS.
- ÁREAS PROTEGIDAS: GOBIERNO DEL ESTADO, SECRETARÍA DE MEDIO AMBIENTE, VIVIENDA E HISTORIA NATURAL; COMISIÓN NACIONAL DE ÁREAS NATURALES PROTEGIDAS.
- MARGINACIÓN: CONAPO. ÍNDICE Y GRADO DE MARGINACIÓN POR LOCALIDAD 2005.

Chiapas Gobierno del Estado
Secretaría de Hacienda

Subsecretaría de Planeación y Evaluación
Dirección de Geografía, Estadística e Información
Departamento de Geografía

MAPAS MUNICIPALES DE CHIAPAS ACTUALIZACIÓN 2010

ceieg
COMITE ESTATAL DE INFORMACIÓN ESTADÍSTICA Y GEOGRÁFICA

Agradeceremos comunicar sus observaciones a la DGEI: 2a. norte ote. #605. Tel. (961) 6133936
Tuxtla Gutiérrez, Chiapas
dgei@haciendachiapas.gob.mx
www.seieg.chiapas.gob.mx