

**Fundação SOS Mata Atlântica
Instituto Nacional de Pesquisas Espaciais**

**ATLAS DOS REMANESCENTES FLORESTAIS
DA MATA ATLÂNTICA
PERÍODO 2008-2010**

**São Paulo
2011**

AGRADECIMENTOS

A Fundação SOS Mata Atlântica e o Instituto Nacional de Pesquisas Espaciais (INPE) manifestam seus sinceros agradecimentos ao Bradesco Cartões pelo patrocínio; à ArcPlan pela execução técnica; aos órgãos governamentais, entidades ambientalistas, universidades, institutos de pesquisa, empresas, especialistas, ambientalistas; às equipes de trabalho das instituições envolvidas e às pessoas que colaboraram direta ou indiretamente na realização deste monitoramento.

FUNDAÇÃO SOS MATA ATLÂNTICA

Roberto Luiz Leme Klabin – Presidente
Pedro Luiz Barreiros Passos – Vice-Presidente

MINISTÉRIO DA CIÊNCIA E TECNOLOGIA

Aloizio Mercadante
INSTITUTO NACIONAL DE PESQUISAS ESPACIAIS - INPE
Gilberto Câmara – Diretor geral

COORDENAÇÃO**FUNDAÇÃO SOS MATA ATLÂNTICA**

Marcia Makiko Hirota – Coordenação geral

INPE

Flávio Jorge Ponzoni – Coordenação técnica

EQUIPE DE TRABALHO E APOIO

Mario Cesar Mantovani, Olavo Garrido, Ana Ligia Scachetti,
Adauto Tadeu Basílio, Andrea Godoy Herrera, Walter Kudo Maejima

EXECUÇÃO TÉCNICA

Arcplan

Marcos Reis Rosa, Viviane Mazin, Jacqueline Freitas, Natalia Crusco, Eduardo Reis Rosa, Fernando Paternost, Breno Boro

São Paulo, 2011

Fundação SOS Mata Atlântica

Avenida Paulista, 2073, Conjunto Nacional
Torre Horsa 1, 24º andar cj 2407
01311-300 São Paulo, SP
Tel. (11) 3262-4088 ramal 2231
E-mail: marcia@sosma.org.br
www.sosma.org.br

Instituto Nacional de Pesquisas Espaciais - INPE

Av. dos Astronautas, 1758
12227-010 - São José dos Campos, SP
Tel. (11) 3208-6454
Fax. (12) 3208-6460
E-mail: flavio@dsr.inpe.br
www.inpe.br

INTRODUÇÃO

A visão conjunta da Fundação SOS Mata Atlântica e do Instituto Nacional de Pesquisas Espaciais (INPE) sobre o mapeamento de fitofisionomias no Brasil nos últimos 25 anos tem como foco o Bioma Mata Atlântica. Juntas, envolveram, ao longo desses anos, inúmeras instituições, governamentais ou não governamentais, e inúmeros profissionais e especialistas para gerar e disseminar dados concretos gerados a partir da aplicação de metodologias cientificamente fundamentadas.

Imagens de satélite e tecnologias na área da informação, sensoriamento remoto e geoprocessamento têm sido explorados pela Fundação SOS Mata Atlântica, uma organização não governamental e pelo Instituto Nacional de Pesquisas Espaciais (INPE), um órgão do Ministério da Ciência e Tecnologia, para elaborar o "Atlas dos remanescentes florestais da Mata Atlântica", fruto de um convênio pioneiro estabelecido em 1989 voltado para determinar a distribuição espacial dos remanescentes florestais e ecossistemas associados da Mata Atlântica, monitorar as alterações da cobertura vegetal e gerar informações permanentemente aprimoradas e atualizadas desse bioma.

O primeiro mapeamento publicado em 1990, com a participação do Instituto Brasileiro do Meio Ambiente e dos Recursos Naturais Renováveis (IBAMA), teve o mérito de ser um trabalho inédito sobre a área original e a distribuição espacial dos remanescentes florestais da Mata Atlântica. Desenvolvido em escala 1:1.000.000, tornou-se uma referência para pesquisas científicas relacionadas ao tema e para o desenvolvimento das ações políticas de conservação do bioma.

No ano seguinte, a SOS Mata Atlântica e o INPE iniciaram um mapeamento mais detalhado, em escala 1:250.000, em dez Estados brasileiros, da Bahia ao Rio Grande do Sul, identificando áreas acima de 40 hectares. Concluído em 1993, o "Atlas dos Remanescentes Florestais e Ecossistemas Associados da Mata Atlântica" permitiu estimar o efeito da ação antrópica nos remanescentes florestais e nas vegetações de mangue e de restinga no período entre 1985 e 1990.

Uma nova atualização foi concretizada em 1998, desta vez referente ao período de 1990-1995, com análises mais precisas devido a aprimoramentos metodológicos, tais como a digitalização dos limites das fisionomias vegetais da Mata Atlântica, de algumas Unidades de Conservação (UCs) federais e estaduais e o cruzamento com a malha municipal digital do Instituto Brasileiro de Geografia e Estatística (IBGE), entre outros.

Em 2002, a SOS Mata Atlântica e o INPE lançaram os novos dados da situação da Mata Atlântica, cuja atualização compreendeu o período de 1995 a 2000. Esta fase teve como grande inovação a interpretação visual digital em escala 1:50.000, na tela do computador, de imagens dos sensores Thematic Mapper (TM) e Enhanced Thematic Mapper Plus (ETM+) dos satélites Landsat 5 e Landsat 7, respectivamente; permitindo a identificação de fragmentos florestais,

desflorestamentos ou regiões em regeneração com áreas superiores a 10 hectares. Até a segunda etapa, só áreas acima de 25 hectares eram possíveis de serem mapeadas. Além disso, por orientação de cientistas e membros do Conselho Administrativo da SOS Mata Atlântica, decidiu-se modificar os critérios de mapeamento, incluindo a identificação de formações arbóreas sucessionais secundárias.

Os avanços tecnológicos na área da informação, sensoriamento remoto, processamento de imagens de satélites e geoinformação vêm contribuindo favoravelmente para a realização deste Atlas, especialmente para torná-lo mais preciso e detalhado e mais acessível às pessoas, de forma a possibilitar a criação de um cenário em que cada cidadão pode, ao toque das mãos, conhecer a Mata Atlântica de sua cidade, de sua região, de seu Estado e agir em favor da conservação e restauração florestal do bioma, meta atingida pelas organizações promotoras, graças à internet, ao criar o Atlas dos Municípios da Mata Atlântica em 2004.

Em 2007, a SOS Mata Atlântica e o INPE divulgaram os dados do período de 2000-2005 e em 2009, os dados do período de 2005-2008. Esta fase manteve a escala 1:50.000, passou a identificar áreas acima de 3 hectares sobre as imagens dos sensores CCD do satélite sino-brasileiro CBERS-2 (CCD/CBERS-2) e TM/Landsat 5 do ano de 2005 e a atualização incluiu a utilização de imagens TM/Landsat 5 de 2008. A partir deste ano base, as duas organizações decidiram realizar a atualização de 2 em 2 anos.

A Fundação Mata Atlântica e o INPE têm a satisfação de apresentar à sociedade a sexta edição do "Atlas dos Remanescentes Florestais da Mata Atlântica", de 16 Estados abrangidos pelo bioma (AL, BA, CE, ES, GO, MS, MG, RJ, SP, PB, PE, PR, SC, SE, RN, RS). Este documento apresenta, sinteticamente, a metodologia atual, os mapas e as estatísticas globais e por Estado. As demais informações, tais como os mapas, imagens, fotos de campo, arquivos em formato vetorial e dados dos remanescentes florestais, por Município, Estado, Unidade de Conservação, Bacia Hidrográfica, Corredor de Biodiversidade e Área prioritária para conservação da biodiversidade estão acessíveis nos portais www.sosma.org.br e www.inpe.br ou diretamente no servidor de mapas <http://mapas.sosma.org.br>. Os dados dos Estados do Ceará, Paraíba e Rio Grande do Norte, gerados pela Sociedade Nordestina de Ecologia (SNE), anos base 2000 e 2004, também estão acessíveis neste servidor de mapas, assim como os dados de Pernambuco, Alagoas e Sergipe, que têm como ano base 2005, foram atualizados para este período, na medida da obtenção das imagens com qualidade e baixa cobertura de nuvens.

Em todas as etapas de sua atualização, o Atlas contou com a participação, a contribuição e o apoio de diversas instituições, órgãos governamentais, entidades ambientalistas, universidades, institutos de pesquisa, empresas, além de vários pesquisadores, cientistas e ambientalistas. Entre 1985 e 1990, obteve a participação da Imagem Sensoriamento Remoto e o patrocínio do Banco Bradesco, da Metal Leve e das Indústrias Klabin de Papel e Celulose. De 1990 a 1995, teve a

participação da Imagem Sensoriamento Remoto e do Instituto Socioambiental e o patrocínio do Banco Bradesco, da Polibrasil Indústria e Comércio e co-patrocínio do Fundo Nacional do Meio Ambiente/MMA. De 1995 a 2000, contou com a participação da Fundação de Ciências, Aplicações e Tecnologia Espaciais (Funcate), da Geoambiente Sensoriamento Remoto, da Nature Geotecnologias e da ArcPlan, com o patrocínio do Banco Bradesco e o co-patrocínio da Colgate-Palmolive/Sorriso Herbal. A quarta e a quinta edições, do período 2000 a 2005 e 2005 a 2008, contaram com a execução técnica da Arcplan e patrocínio do Bradesco Cartões e co-patrocínio da Colgate-Palmolive/Sorriso Herbal. Essa sexta edição conta com a execução técnica da Arcplan e o patrocínio do Bradesco Cartões.

Espera-se que as informações geradas e os produtos elaborados sejam úteis para contribuir ao conhecimento e para subsidiar estratégias e ações políticas de conservação da Mata Atlântica, considerada um dos mais ricos conjuntos de ecossistemas do planeta e um dos mais ameaçados de extinção.

2. METODOLOGIA

2.1 Bioma Mata Atlântica

A Figura 1 apresenta a extensão do Bioma Mata Atlântica, conforme determinado pela Lei Federal 11428/2006 e pelo Decreto 6660/2008 que passou a reger as atualizações deste Atlas dos Remanescentes Florestais da Mata Atlântica.



Figura 1 – Extensão do Bioma Mata Atlântica conforme Lei Federal 11428/2006, Decreto 6660/2008.

Observa-se, portanto, que o referido bioma inclui diferentes fitofisionomias, as quais foram descritas pelo IBGE (1993).

A versão atual do Atlas dos Remanescentes Florestais da Mata Atlântica incluiu, até o momento, áreas de 16 Estados (AL, BA, CE, ES, GO, MS, MG, RJ, SP, PB, PE, PR, SC, SE, RN, RS). O Piauí não pode ser incluído ainda pela dificuldade na identificação das formações naturais do Bioma nas imagens de satélite. Além disso, para este Estado está sendo aguardado um mapeamento detalhado liderado pelo Ministério do Meio Ambiente.

2.2 Produtos de sensoriamento remoto utilizados e critérios de mapeamento

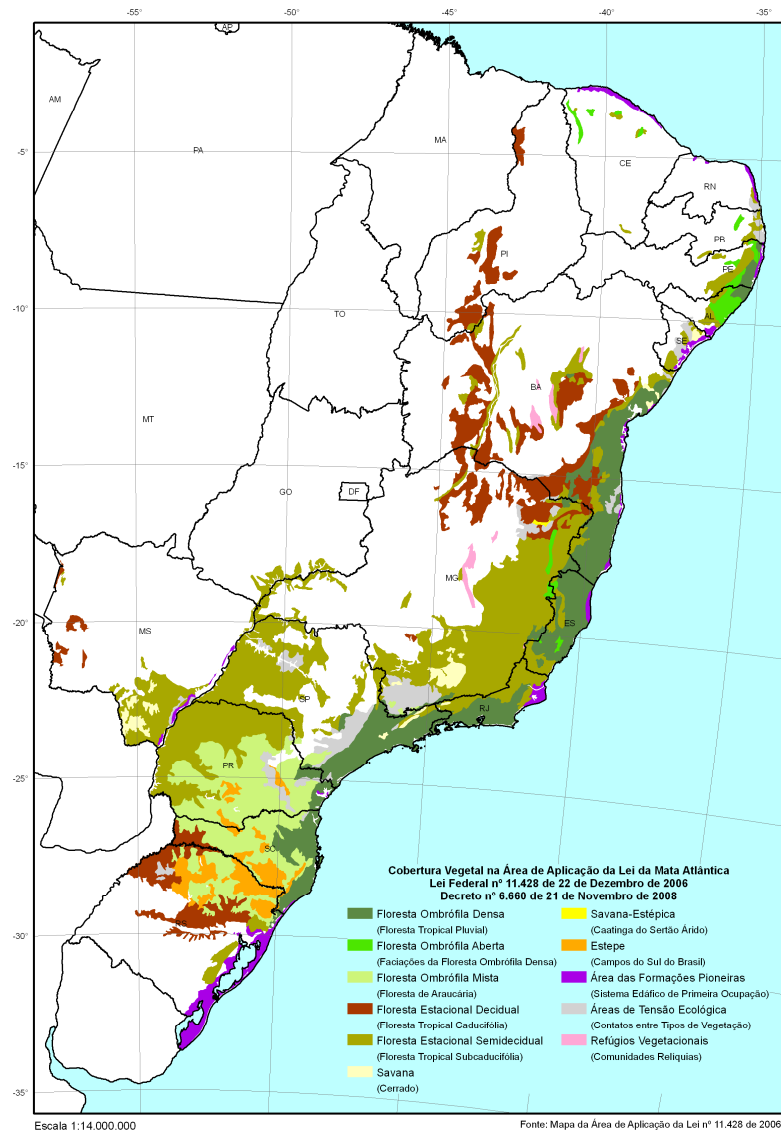
Por se tratar de uma atualização, as imagens orbitais do sensor TM/Landsat 5 selecionadas dentro do período 2009-2010 serviram então de base para a identificação de alterações naqueles polígonos referentes aos fragmentos florestais (remanescentes florestais, de mangue e de restinga) que já haviam sido identificados na versão anterior do Atlas.

Nesta atualização, então, utilizou-se novamente as técnicas de interpretação visual de imagens TM/Landsat 5 disponibilizadas em formato digital, visualizadas em tela de computador nas bandas espectrais TM3B, TM4R e TM5G1.

Como área mínima de mapeamento, assumindo a visualização em tela na escala 1:50.000, foi definido o parâmetro de 3 hectares, tanto para as áreas alteradas (desflorestamentos) como para os fragmentos florestais delimitados. A extração de informação das imagens foi feita mediante a interpretação visual.

2.3 Legenda adotada

Considerando o caráter de monitoramento dos remanescentes florestais e ecossistemas associados do Bioma Mata Atlântica, a legenda adotada incluiu:

Remanescentes Florestais
Desflorestamento
Remanescentes de Vegetação de Restinga
Decremento de Vegetação de Restinga
Remanescentes de Vegetação de Mangue
Decremento de Vegetação de Mangue

1 As letras que seguem a designação das bandas referem-se aos filtros coloridos atribuídos a cada uma das imagens. Assim, TM3B significa que o filtro azul foi atribuído à imagem da banda 3 do sensor TM, e assim respectivamente.

3. RESULTADOS

3.1 Área avaliada

Este relatório apresenta a seguir os resultados quantitativos globais parciais por Estado e por Município.

Dos 17 estados, 16 tiveram avaliação da dinâmica entre o período 2008 e 2010 (a avaliação da dinâmica dos Estados do Nordeste não possuem um período definido por dificuldades de localizar imagens sem nuvens).



Figura 2 – Área do Bioma Mata Atlântica considerada nessa atualização.

A área total avaliada foi de 128.898.971 hectares, que representa 98% da área estabelecida pela Lei da Mata Atlântica.

Todos os valores de áreas são calculados com base nos mapas em projeção ALBERS, DATUM SAD69 e meridiano central -45. Não foram utilizados os valores oficiais de área dos Estados para melhor compatibilização com as áreas calculadas pelo mapeamento do Atlas da Mata Atlântica.

3.2 Resultados quantitativos por Estado Período 2008-2010. ESTADO DA BAHIA

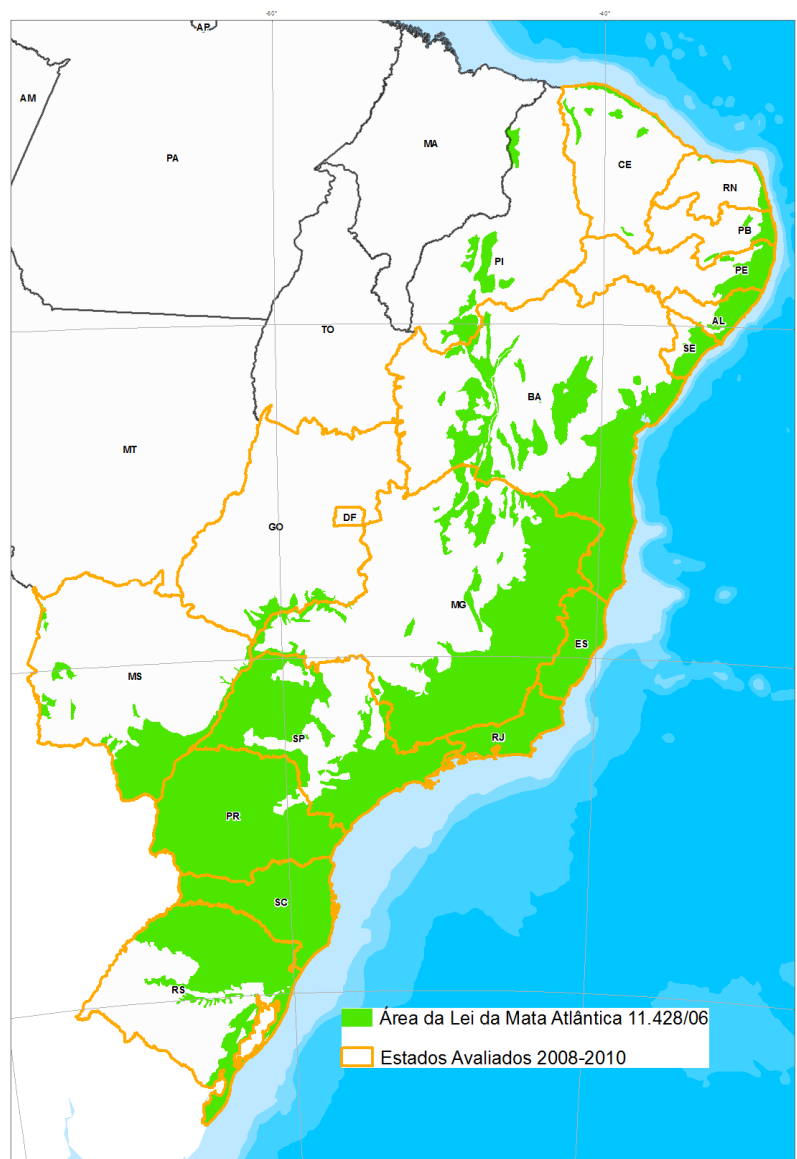
Remanescentes Florestais da Mata Atlântica no Estado da Bahia - Dinâmica entre o período 2008-2010.

Resultados quantitativos para o Estado da Bahia

CLASSES DE MAPEAMENTO	2008 ¹		2010 ²		Desflorestamento	
	hectares	%*	hectares	%*	hectares	%**
Floresta	1.612.060	8,54%	1.604.334	8,50%	7.725	0,48%
Restinga	22.106	0,12%	22.106	0,12%	0	
Mangue	66.294	0,35%	66.294	0,35%	0	

* em relação à área do Bioma Mata Atlântica avaliada no Estado

** em relação aos remanescentes florestais de 2008

¹ Área avaliada no Estado equivalente a 100%

² Área avaliada no Estado equivalente a 75% (25% com cobertura de nuvens)

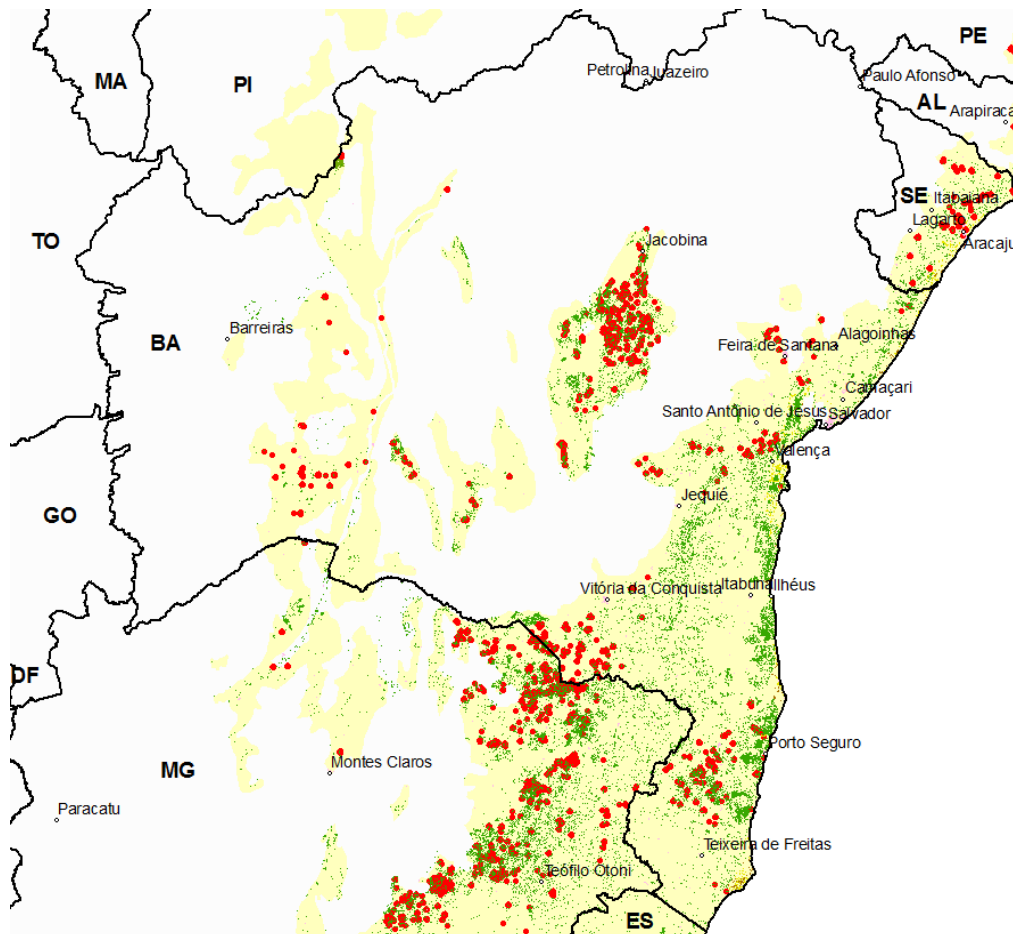

Síntese do Estado da BAHIA

UF	Área UF	Área Bioma Mata Atlântica	% BMA no Estado	Remanescentes Florestais totais	% Remanescentes Florestais totais no Bioma
BA	56.557.948	18.875.099	33%	1.692.734	8,97%

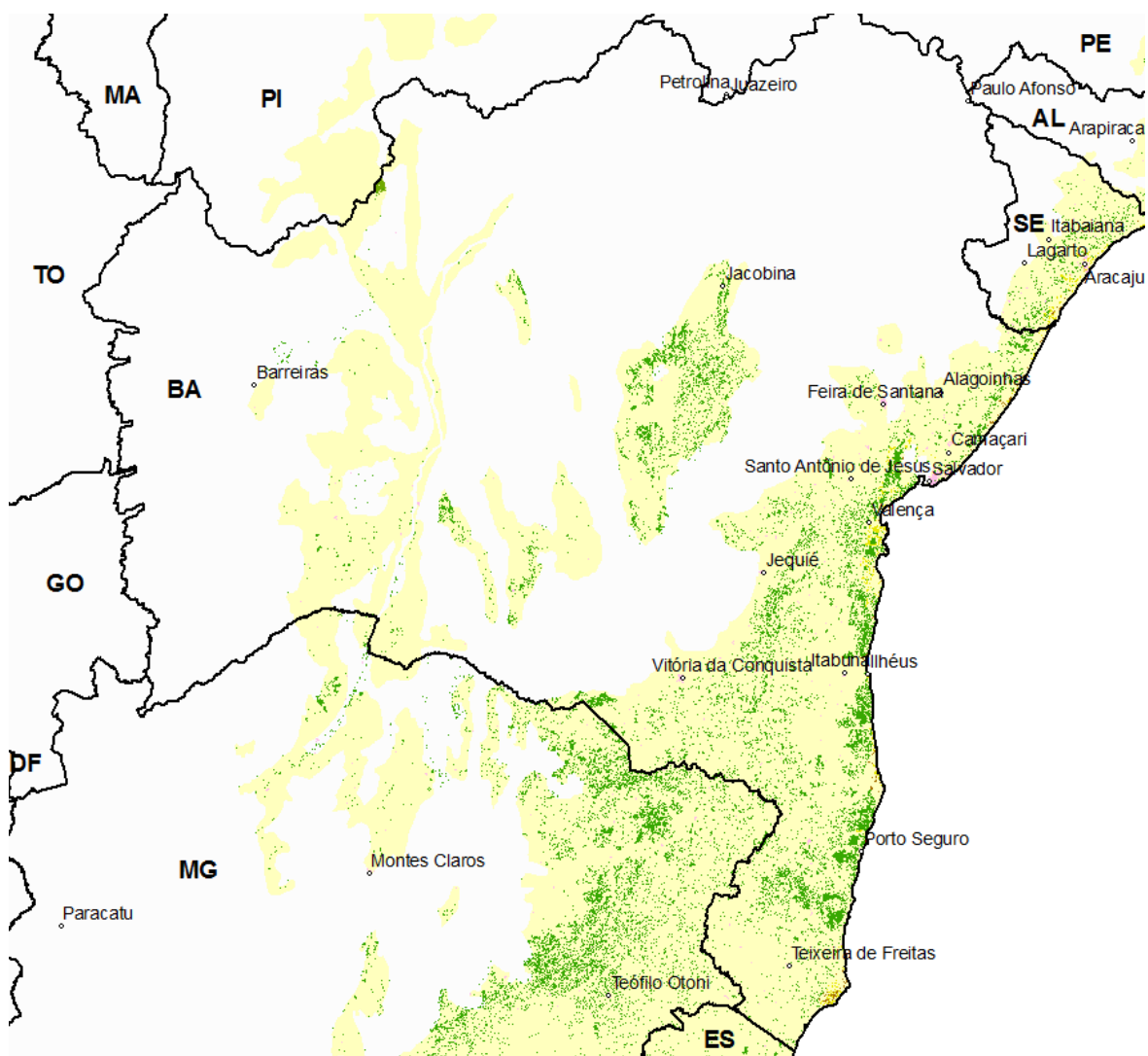

ESTADO DO ESPÍRITO SANTO

Resultados quantitativos dos Remanescentes Florestais da Mata Atlântica no Estado do Espírito Santo - Dinâmica entre o período 2008-2010.

Resultados quantitativos para o Estado do Espírito Santo

CLASSES DE MAPEAMENTO	2008 ¹		2010 ²		Desflorestamento	
	hectares	%*	hectares	%*	hectares	%**
Floresta	478.325	10.36%	478.088	10.36%	237	0.05%
Restinga	25.201	0,55%	25.201	0,55%	0	
Mangue	7.464	0,16%	7.464	0,16%	0	

* em relação à área do Bioma Mata Atlântica avaliada no Estado

** em relação aos remanescentes florestais de 2008

¹ Área avaliada no Estado equivalente a 100%

² Área avaliada no Estado equivalente a 89% (11% com cobertura de nuvens)

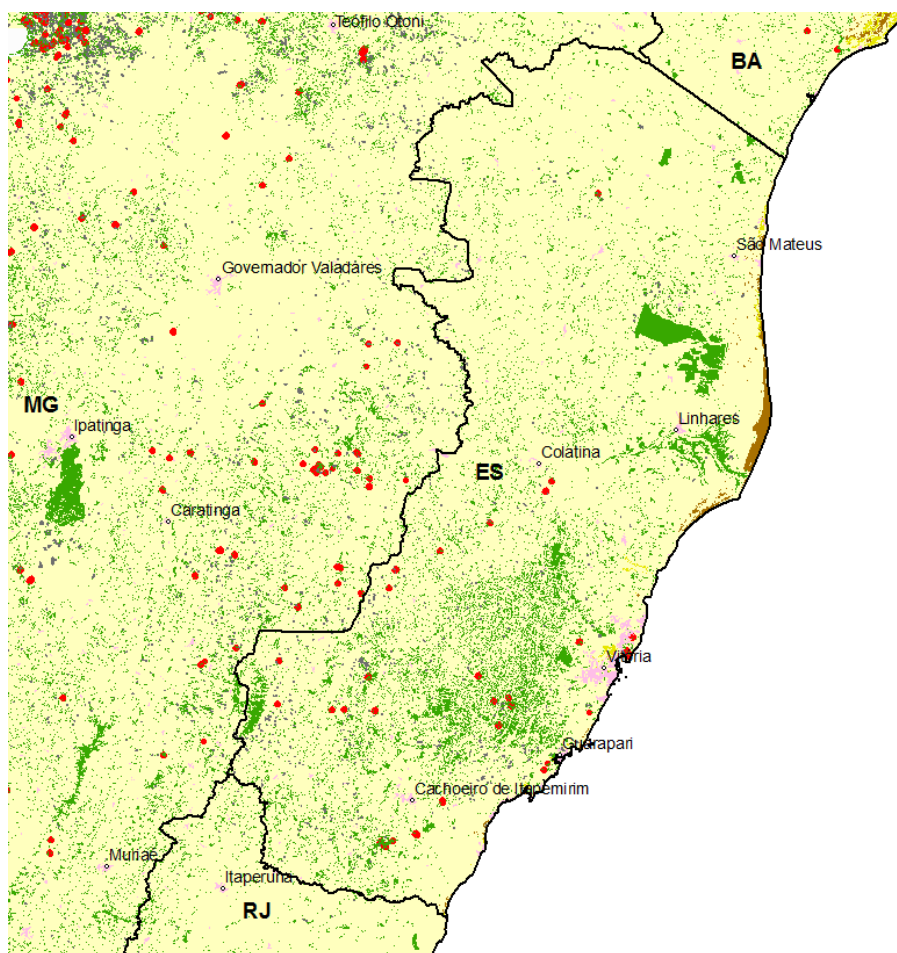

Síntese do Estado do Espírito Santo

UF	Área UF	Área Bioma Mata Atlântica	% BMA no Estado	Remanescentes Florestais totais	% Remanescentes Florestais totais no Bioma
ES	4.614.841	4.614.841	100%	510.752	11.07%

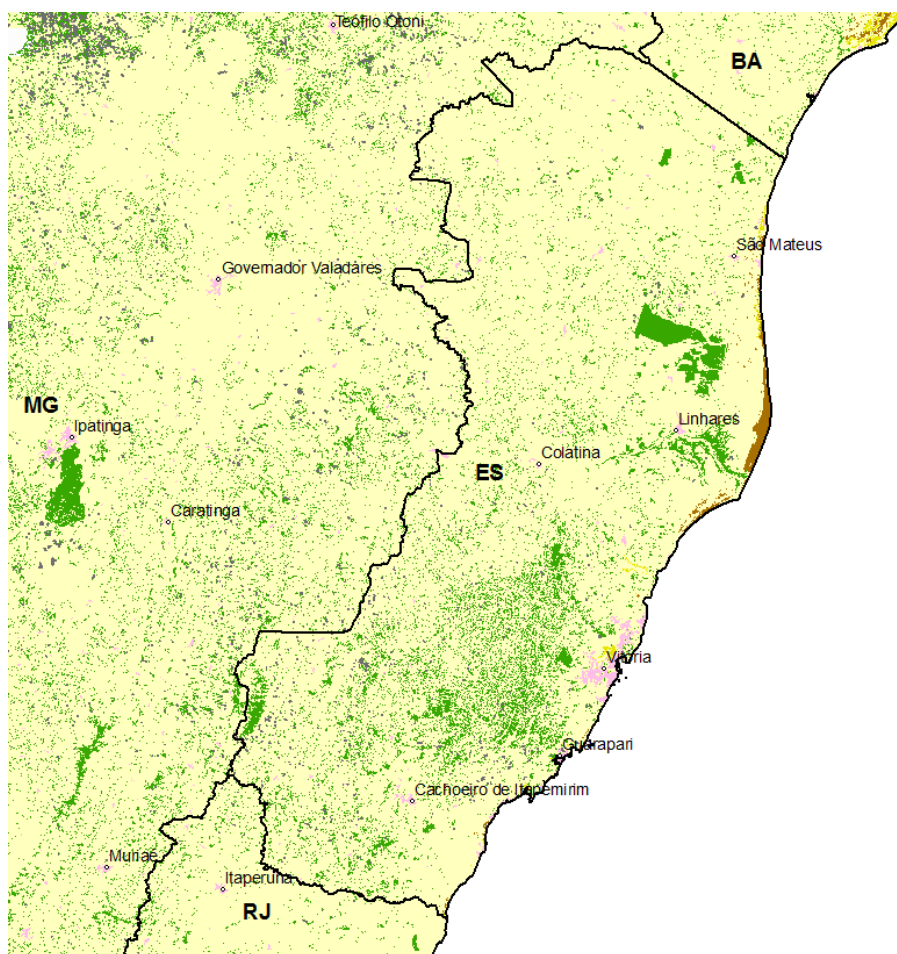

ESTADO DE GOIÁS

Remanescentes Florestais da Mata Atlântica no Estado de Goiás - Dinâmica entre o período 2008-2010.

Resultados quantitativos para o Estado de Goiás

CLASSES DE MAPEAMENTO	2008 ¹		2010 ²		Desflorestamento	
	hectares	%*	hectares	%*	hectares	%**
Floresta	49.702	4,73%	49.381	4,70%	320	0,64%

* em relação à área do Bioma Mata Atlântica avaliada no Estado

** em relação aos remanescentes florestais de 2008

¹ Área avaliada no Estado equivalente a 100% (0% com cobertura de nuvens)

² Área avaliada no Estado equivalente a 100% (0% com cobertura de nuvens)

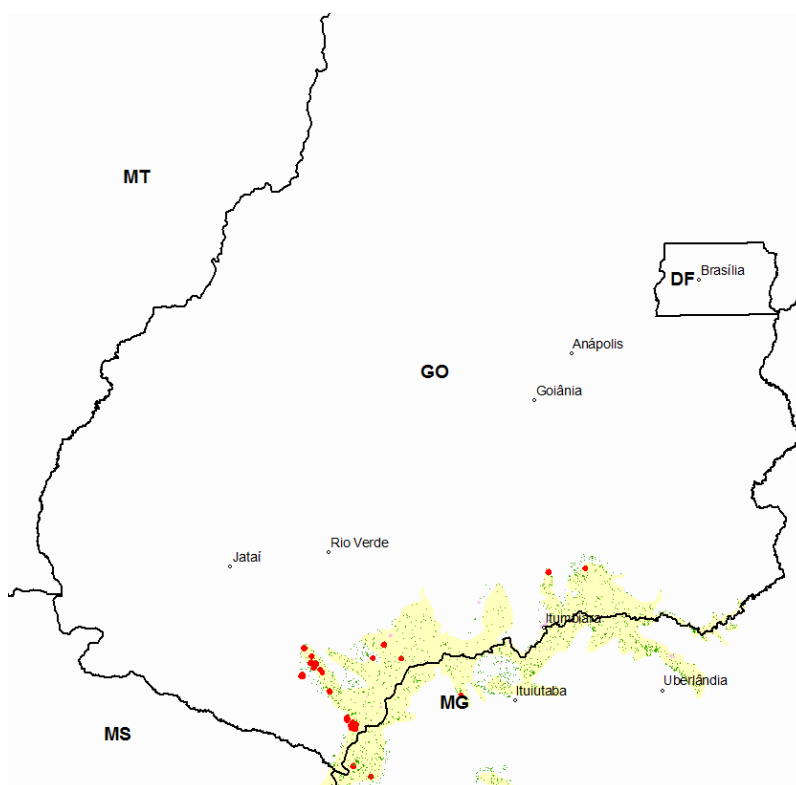

Síntese do Estado de GOIÁS

UF	Área UF	Área Bioma Mata Atlântica	% BMA no Estado	Remanescentes Florestais totais	% Remanescentes Florestais totais no Bioma
GO	34.127.082	1.051.422	3%	49.381	4,70%

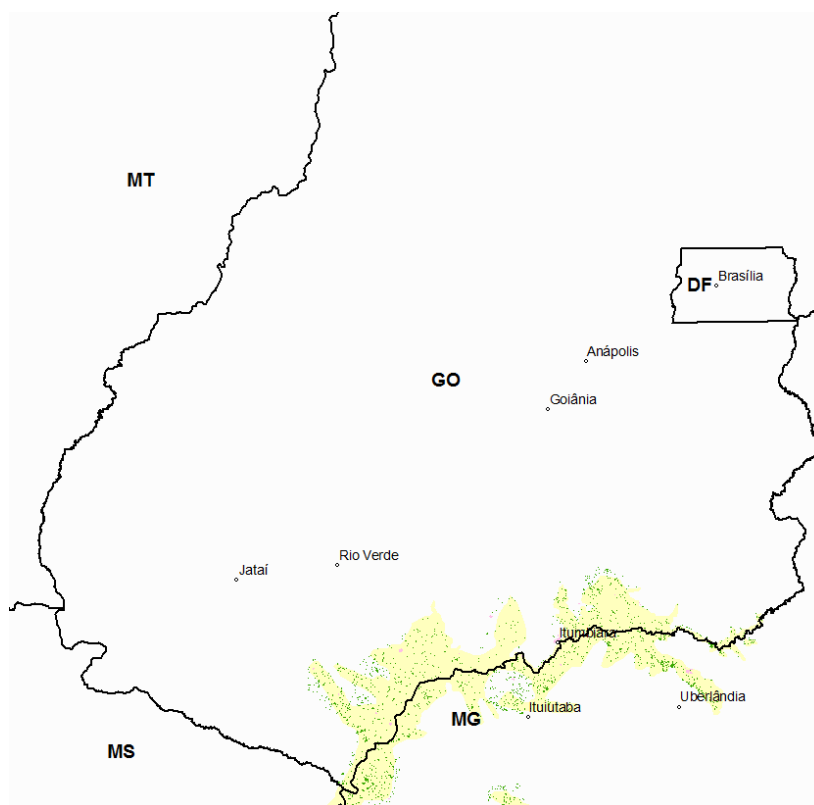

ESTADO DE MATO GROSSO DO SUL

Remanescentes Florestais da Mata Atlântica no Estado do Mato Grosso do Sul - Dinâmica entre o período 2008-2010.

Resultados quantitativos para o Estado do Mato Grosso do Sul

CLASSES DE MAPEAMENTO	2008 ¹		2010 ²		Desflorestamento	
	hectares	%*	hectares	%*	hectares	%**
Floresta	360.238	5,66%	360.121	5,65%	117	0,03%

* em relação à área do Bioma Mata Atlântica avaliada no Estado

** em relação aos remanescentes florestais de 2008

¹ Área avaliada no Estado equivalente a 80% (20% com cobertura de nuvens)

² Área avaliada no Estado equivalente a 100%

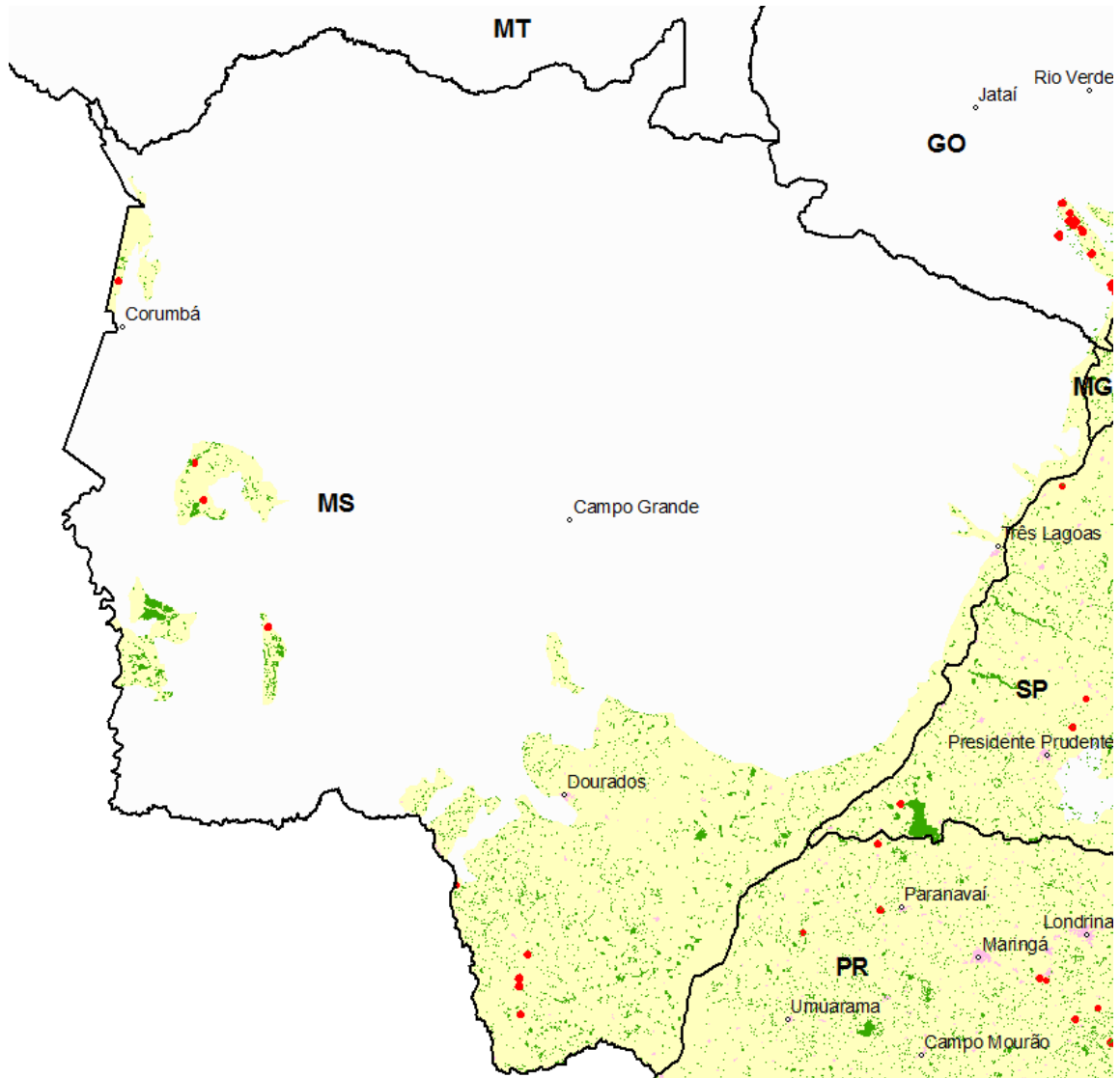

Síntese do Estado do MATO GROSSO DO SUL

UF	Área UF	Área Bioma Mata Atlântica	% BMA no Estado	Remanescentes Florestais totais	% Remanescentes Florestais totais no Bioma
MS	36.193.583	6.366.586	18%	360.121	5,65%

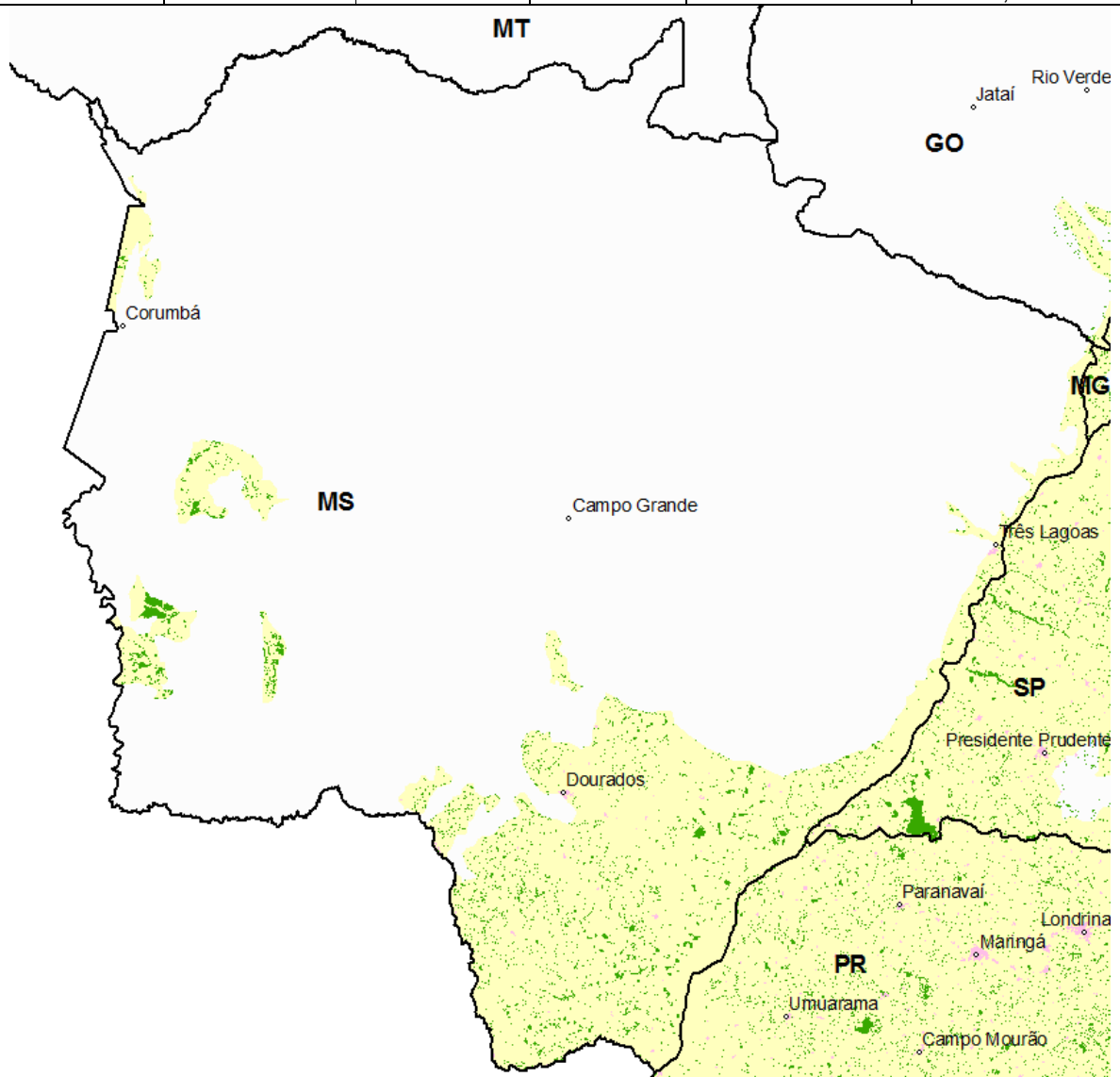

ESTADO DE MINAS GERAIS

Remanescentes Florestais da Mata Atlântica no Estado de Minas Gerais - Dinâmica entre o período 2008-2010.

Resultados quantitativos para o Estado de Minas Gerais

CLASSES DE MAPEAMENTO	2008 ¹		2010 ²		Desflorestamento	
	hectares	%*	hectares	%*	hectares	%**
Floresta	2.746.393	10,08%	2.733.926	10,04%	12.467	0,45%

* em relação à área do Bioma Mata Atlântica avaliada no Estado

** em relação aos remanescentes florestais de 2008

¹ Área avaliada no Estado equivalente a 80% (20% com cobertura de nuvens)

² Área avaliada no Estado equivalente a 95% (5% com cobertura de nuvens)

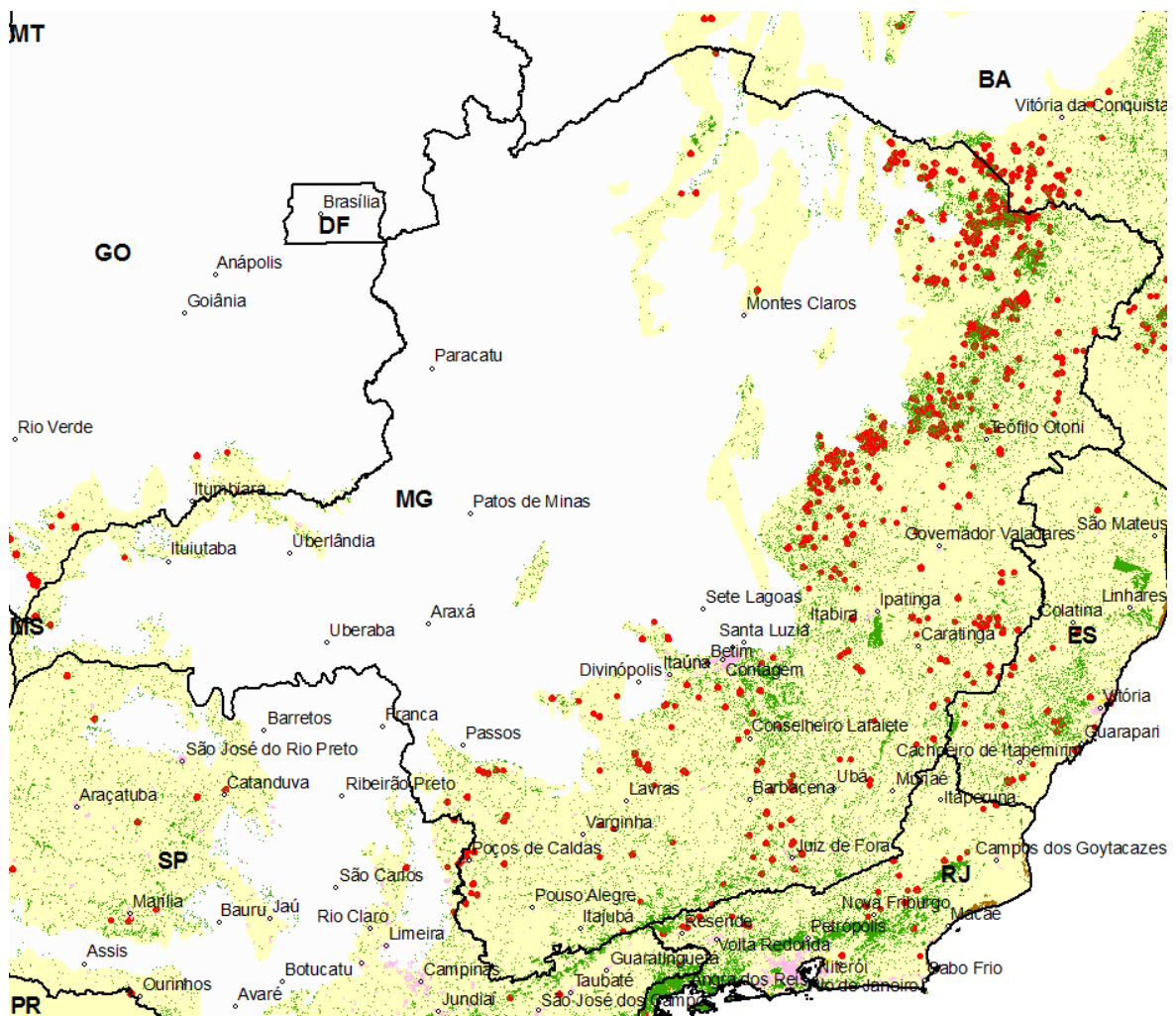

Síntese do Estado de MINAS GERAIS

UF	Área UF	Área Bioma Mata Atlântica	% BMA no Estado	Remanescentes Florestais totais	% Remanescentes Florestais totais no Bioma
MG	58.697.565	27.235.854	46%	2.733.926	10,04%

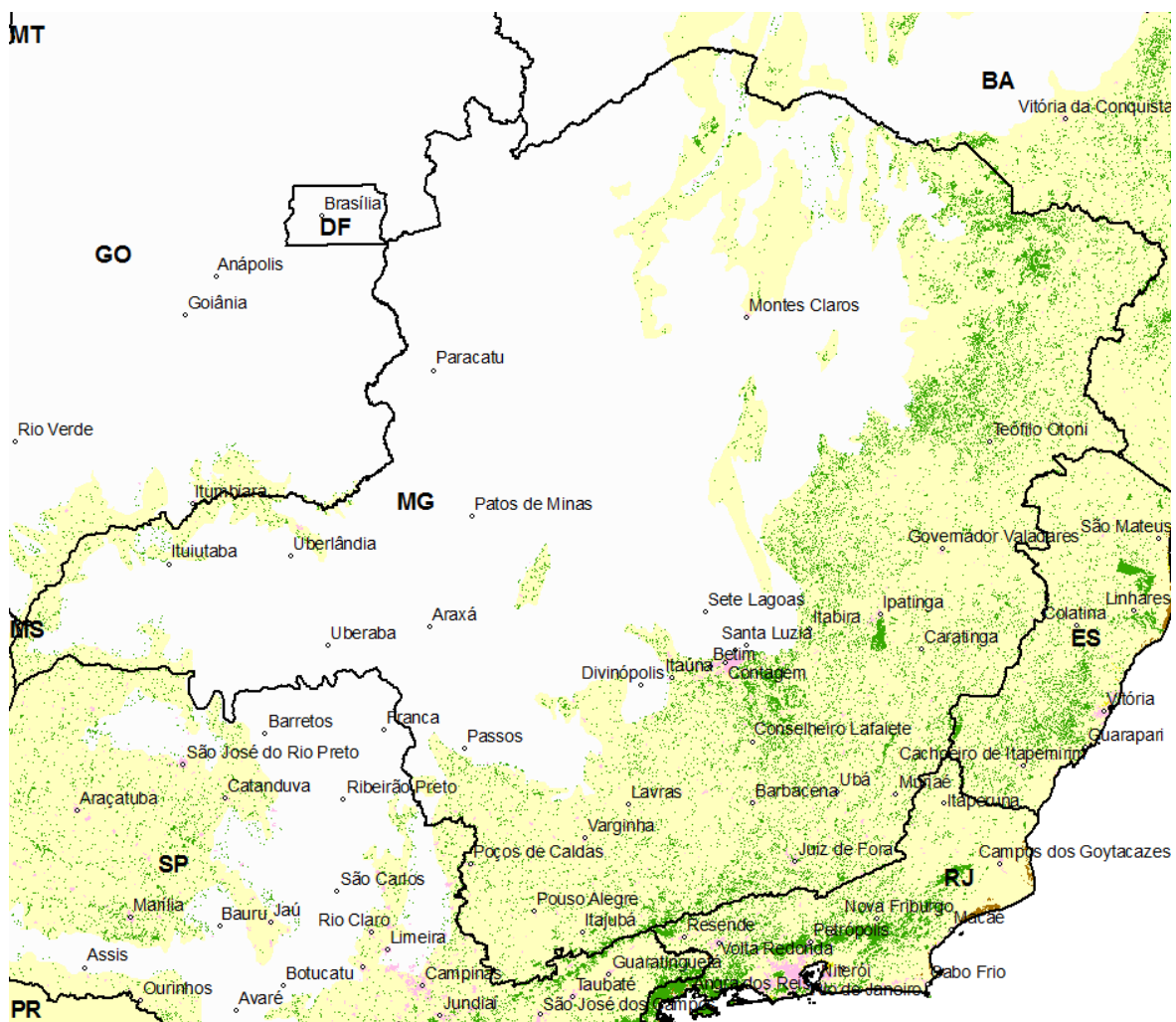

ESTADO DO PARANÁ

Remanescentes Florestais da Mata Atlântica no Estado do Paraná - Dinâmica entre o período 2008-2010.

Resultados quantitativos para o Estado do Paraná

CLASSES DE MAPEAMENTO	2008 ¹		2010 ²		Desflorestamento	
	hectares	%*	hectares	%*	hectares	%**
Floresta	1.963.892	9,99%	1.960.644	9,97%	3.248	0,17%
Restinga	100.292	0,51%	100.292	0,51%	0	
Mangue	33.456	0,17%	33.456	0,17%	0	

* em relação à área do Bioma Mata Atlântica avaliada no Estado

** em relação aos remanescentes florestais de 2008

¹ Área avaliada no Estado equivalente a 90% (10% com cobertura de nuvens)

² Área avaliada no Estado equivalente a 98% (2% com cobertura de nuvens)

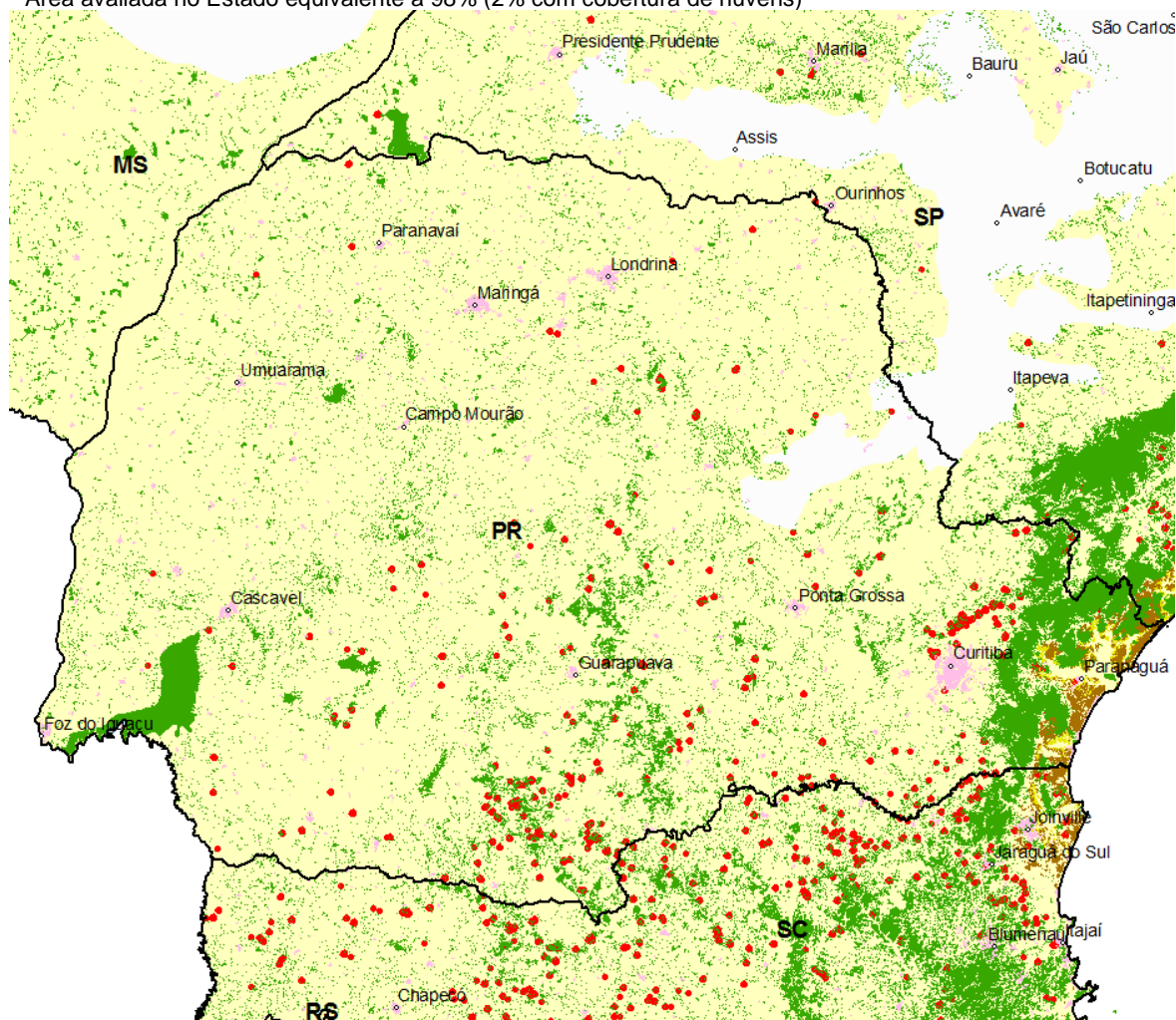

Síntese do Estado do PARANÁ

UF	Área UF	Área Bioma Mata Atlântica	% BMA no Estado	Remanescentes Florestais totais	% Remanescentes Florestais totais no Bioma
PR	20.044.406	19.667.485	98%	2.094.392	10,65%

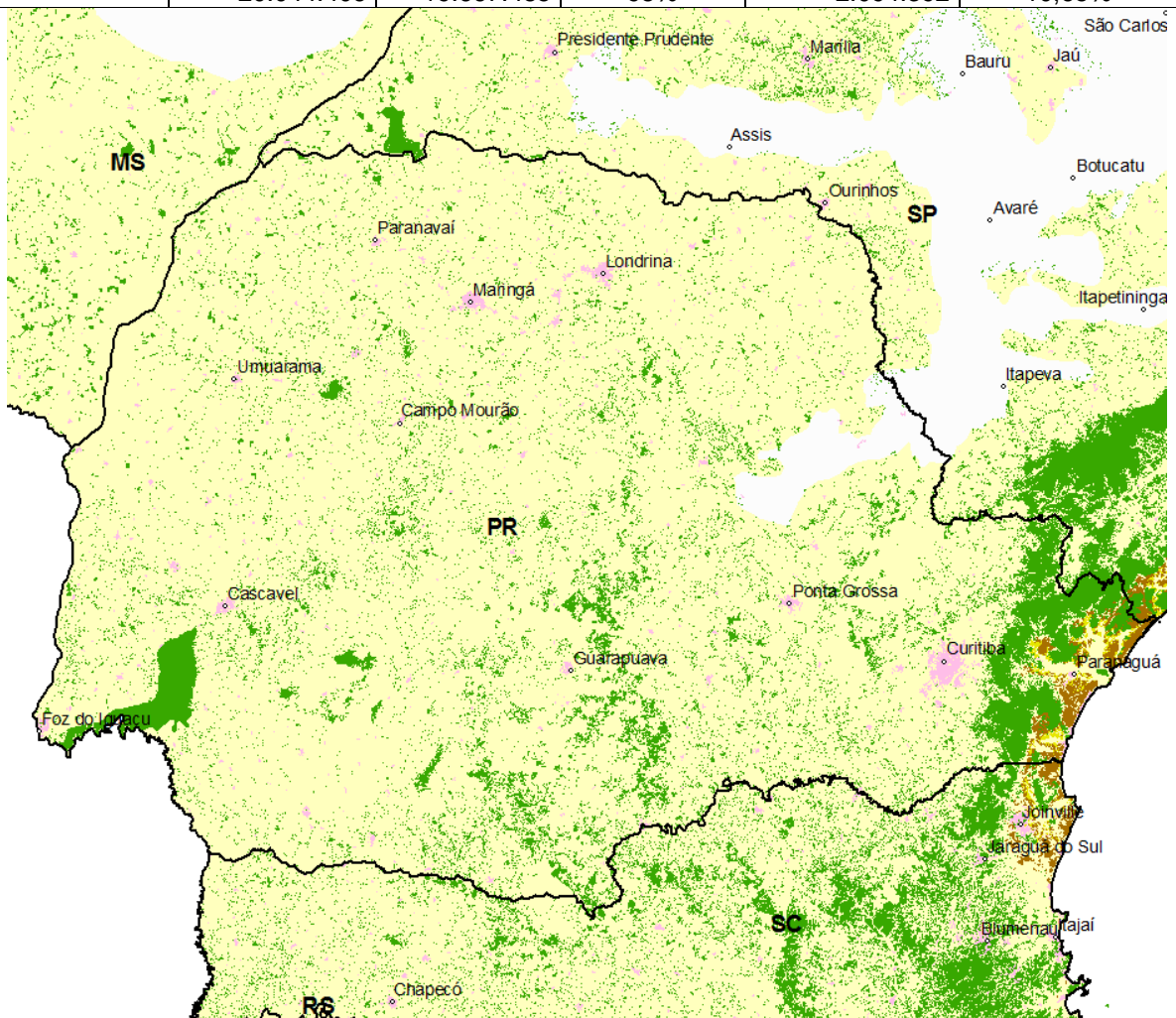

ESTADO DO RIO DE JANEIRO

Remanescentes Florestais da Mata Atlântica no Estado do Rio de Janeiro - Dinâmica entre o período 2008-2010.

Resultados quantitativos para o Estado do Rio de Janeiro

CLASSES DE MAPEAMENTO	2008 ¹		2010 ²		Desflorestamento	
	hectares	%*	hectares	%*	hectares	%**
Floresta	808.080	18,39%	807.833	18,38%	247	0,03%
Restinga	42.716	0,97%	42.716	0,97%	0	
Mangue	11.217	0,5%	11.217	0,26%	0	

* em relação à área do Bioma Mata Atlântica avaliada no Estado

** em relação aos remanescentes florestais de 2008

¹ Área avaliada no Estado equivalente a 100%

² Área avaliada no Estado equivalente a 94% (6% com cobertura de nuvens)

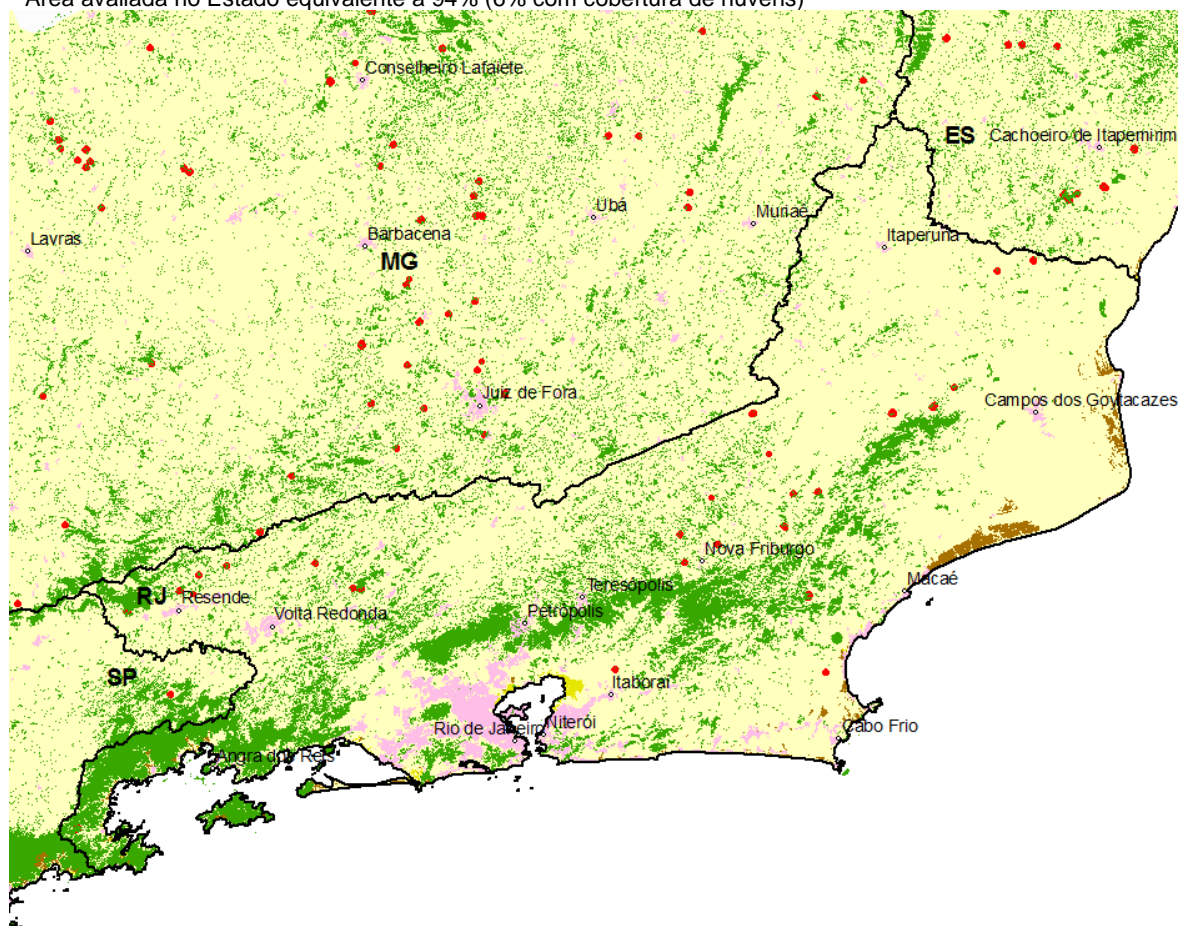

Síntese do Estado do RIO DE JANEIRO

UF	Área UF	Área Bioma Mata Atlântica	% BMA no Estado	Remanescentes Florestais totais	% Remanescentes Florestais totais no Bioma
RJ	4.394.507	4.394.507	100%	861.767	19,61%

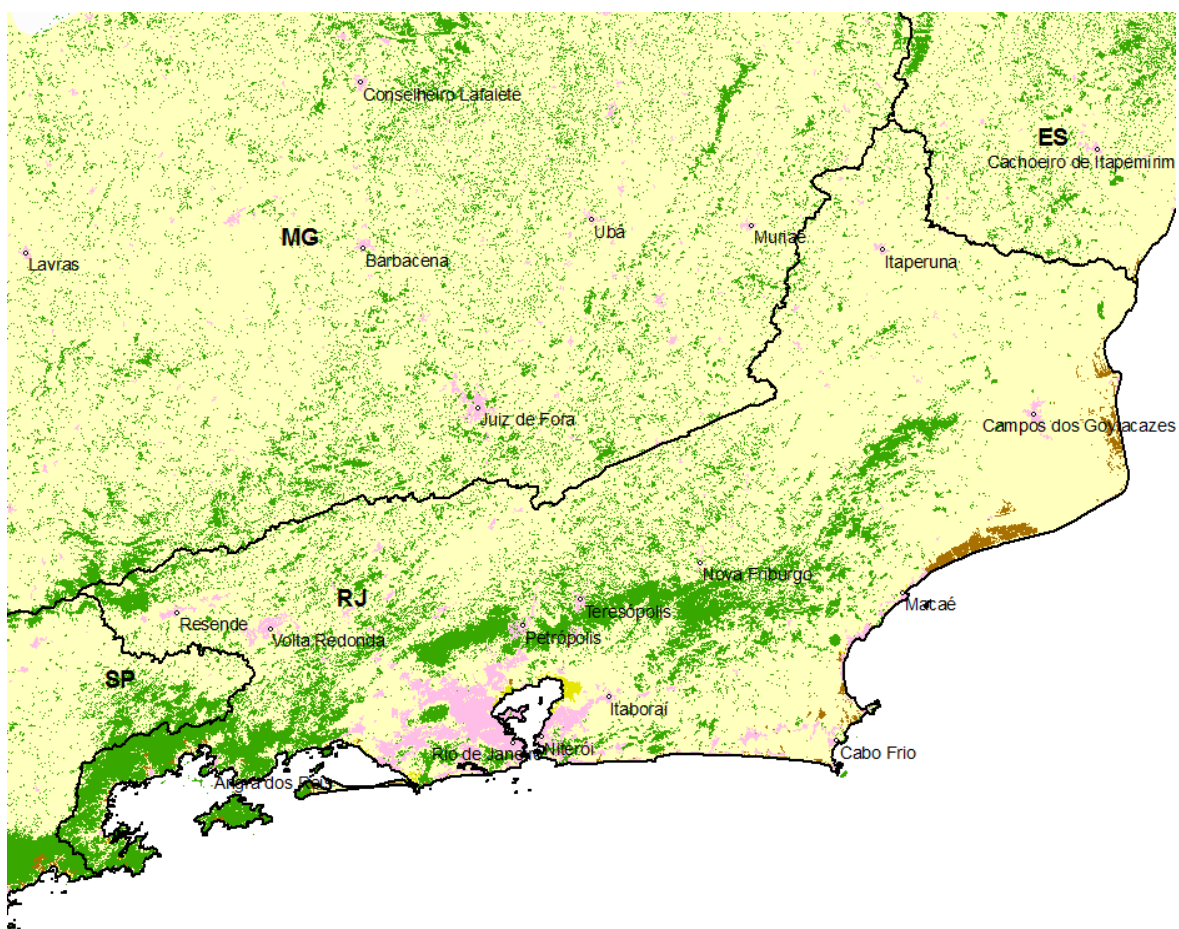

ESTADO DO RIO GRANDE DO SUL

Remanescentes Florestais da Mata Atlântica no Estado do Rio Grande do Sul - Dinâmica entre o período 2008-2010.

Resultados quantitativos para o Estado do Rio Grande do Sul

CLASSES DE MAPEAMENTO	2008 ¹		2010 ²		Desflorestamento	
	hectares	%*	hectares	%*	hectares	%**
Floresta	1.028.347	7,47%	1.026.483	7,46%	1.864	0,18%
Restinga	2.507	0,02%	2.507	0,02%	0	

* em relação à área do Bioma Mata Atlântica avaliada no Estado

** em relação aos remanescentes florestais de 2008

¹ Área avaliada no Estado equivalente a 100%

² Área avaliada no Estado equivalente a 98% (2% com cobertura de nuvens)

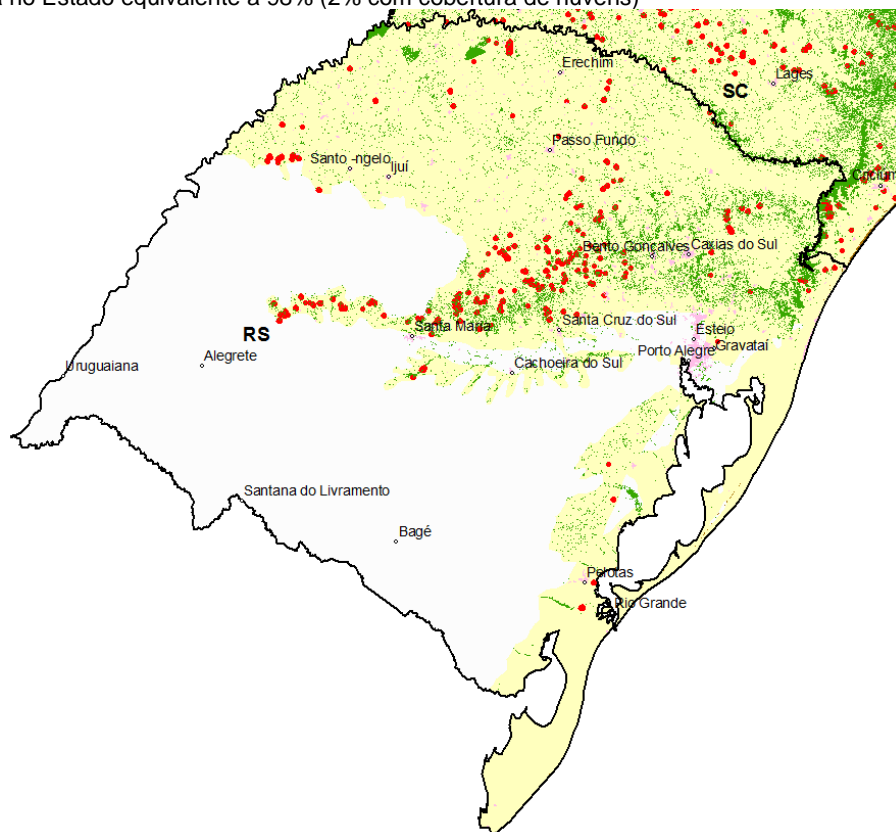

Síntese do Estado do RIO GRANDE DO SUL

UF	Área UF	Área Bioma Mata Atlântica	% BMA no Estado	Remanescentes Florestais totais	% Remanescentes Florestais totais no Bioma
RS	28.403.078	13.759.380	48%	1.028.990	7,48%

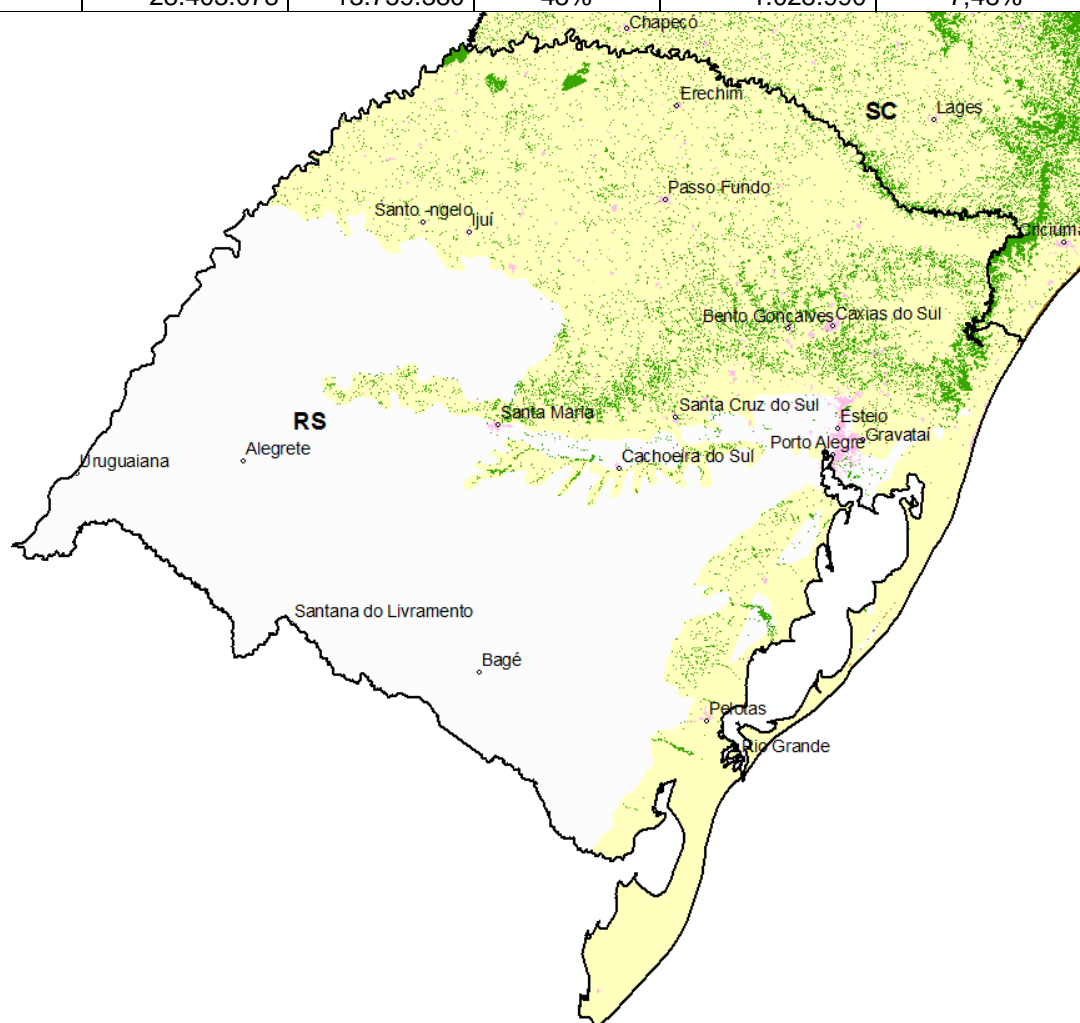

ESTADO DE SANTA CATARINA

Remanescentes Florestais da Mata Atlântica no Estado de Santa Catarina - Dinâmica entre o período 2008-2010.

Resultados quantitativos para o Estado de Santa Catarina

CLASSES DE MAPEAMENTO	2008 ¹		2010 ²		Desflorestamento	
	hectares	%*	hectares	%*	hectares	%**
Floresta	2.123.145	22,14%	2.119.519	22,10%	3.626	0,17%
Restinga	78.712	0,82%	78.637	0,82%	75	0,10%
Mangue	11.906	0,12%	11.906	0,12%	0	

* em relação à área do Bioma Mata Atlântica avaliada no Estado

** em relação aos remanescentes florestais de 2008

¹ Área avaliada no Estado equivalente a 100%

² Área avaliada no Estado equivalente a 100%

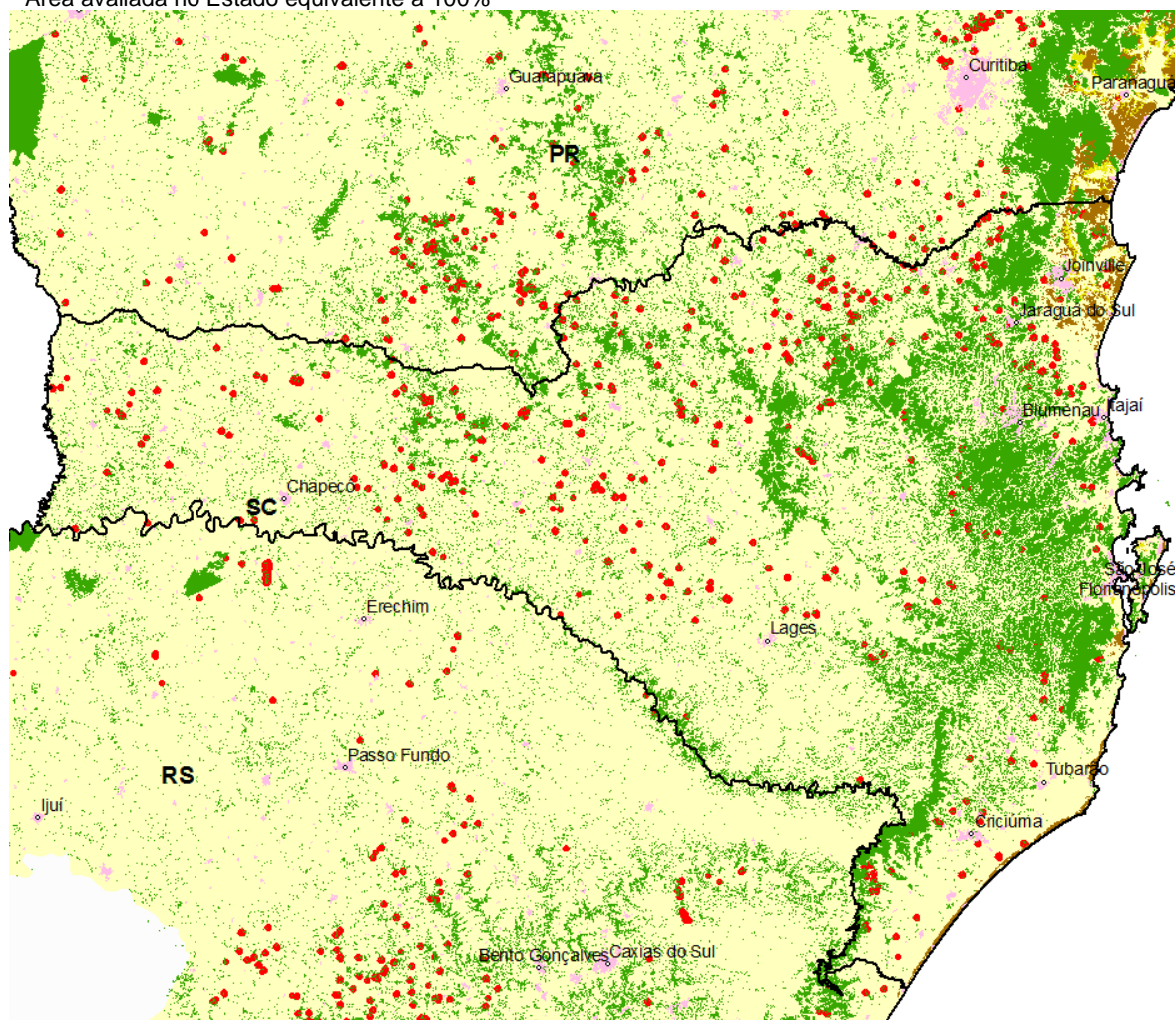

Síntese do Estado de SANTA CATARINA

UF	Área UF	Área Bioma Mata Atlântica	% BMA no Estado	Remanescentes Florestais totais	% Remanescentes Florestais totais no Bioma
SC	9.591.012	9.591.012	100%	2.210.061	23,04%

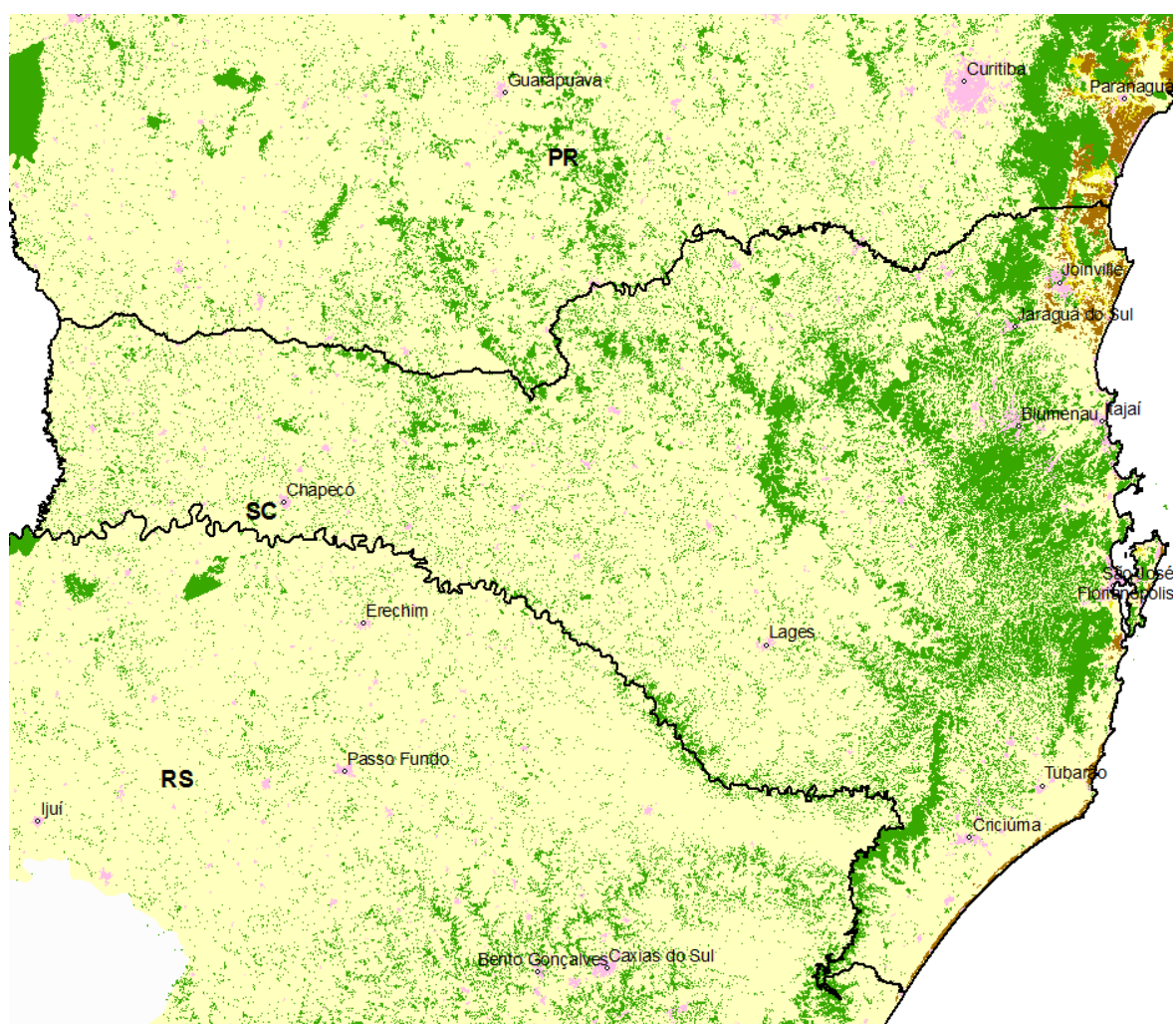

ESTADO DE SÃO PAULO

Remanescentes Florestais da Mata Atlântica no Estado de São Paulo - Dinâmica entre o período 2008-2010.

Resultados quantitativos para o Estado de São Paulo

CLASSES DE MAPEAMENTO	2008 ¹		2010 ²		Desflorestamento	
	hectares	%*	hectares	%*	hectares	%**
Floresta	2.439.322	14,42%	2.438.808	14,41%	514	0,02%
Restinga	206.555	1,22%	206.490	1,22%	65	0,03%
Mangue	25.026	0,15%	25.026	0,15%	0	

* em relação à área do Bioma Mata Atlântica avaliada no Estado

** em relação aos remanescentes florestais de 2008

¹ Área avaliada no Estado equivalente a 100%

² Área avaliada no Estado equivalente a 100%

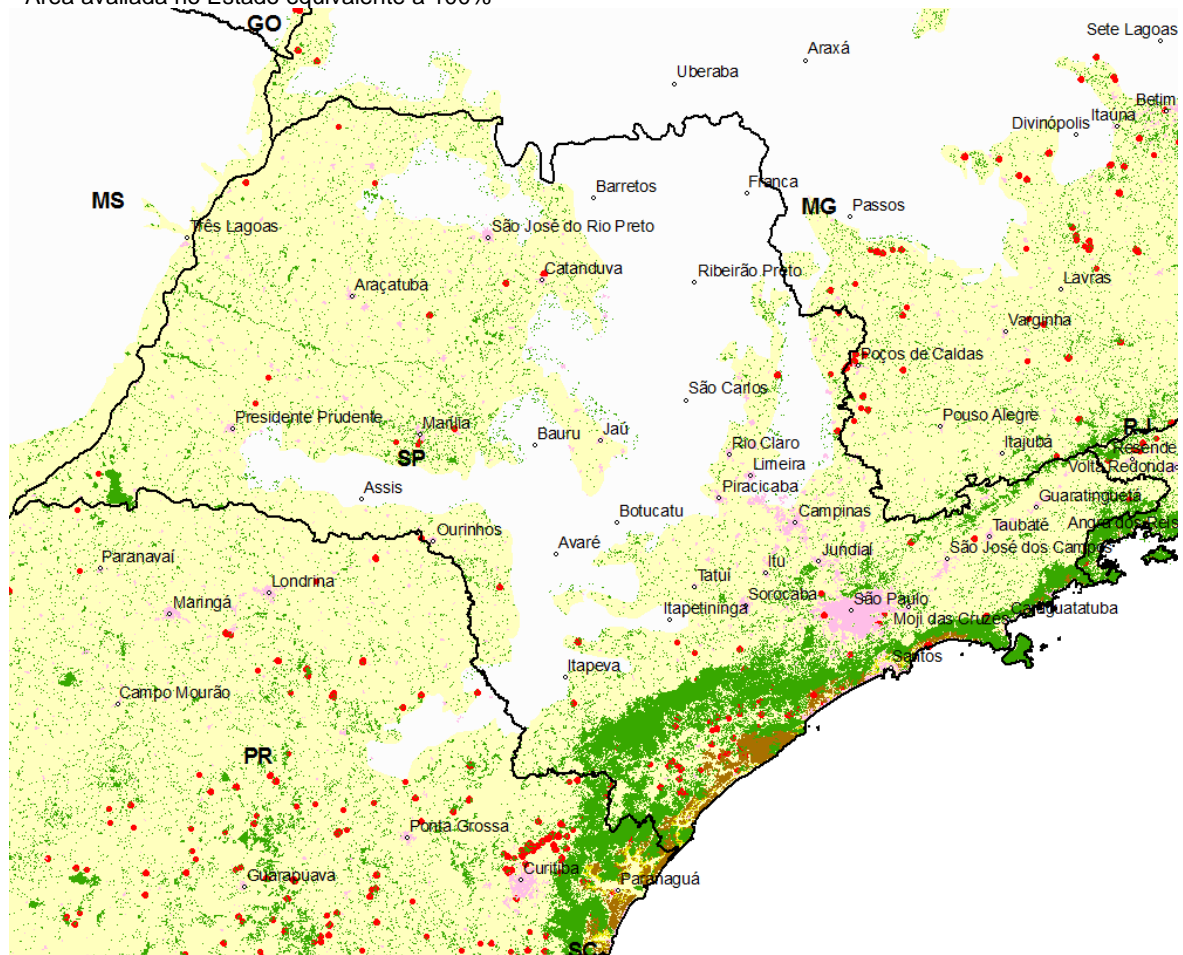

Síntese do Estado de SÃO PAULO

UF	Área UF	Área Bioma Mata Atlântica	% BMA no Estado	Remanescentes Florestais totais	% Remanescentes Florestais totais no Bioma
SP	24.873.203	16.918.918	68%	2.670.324	15,78%

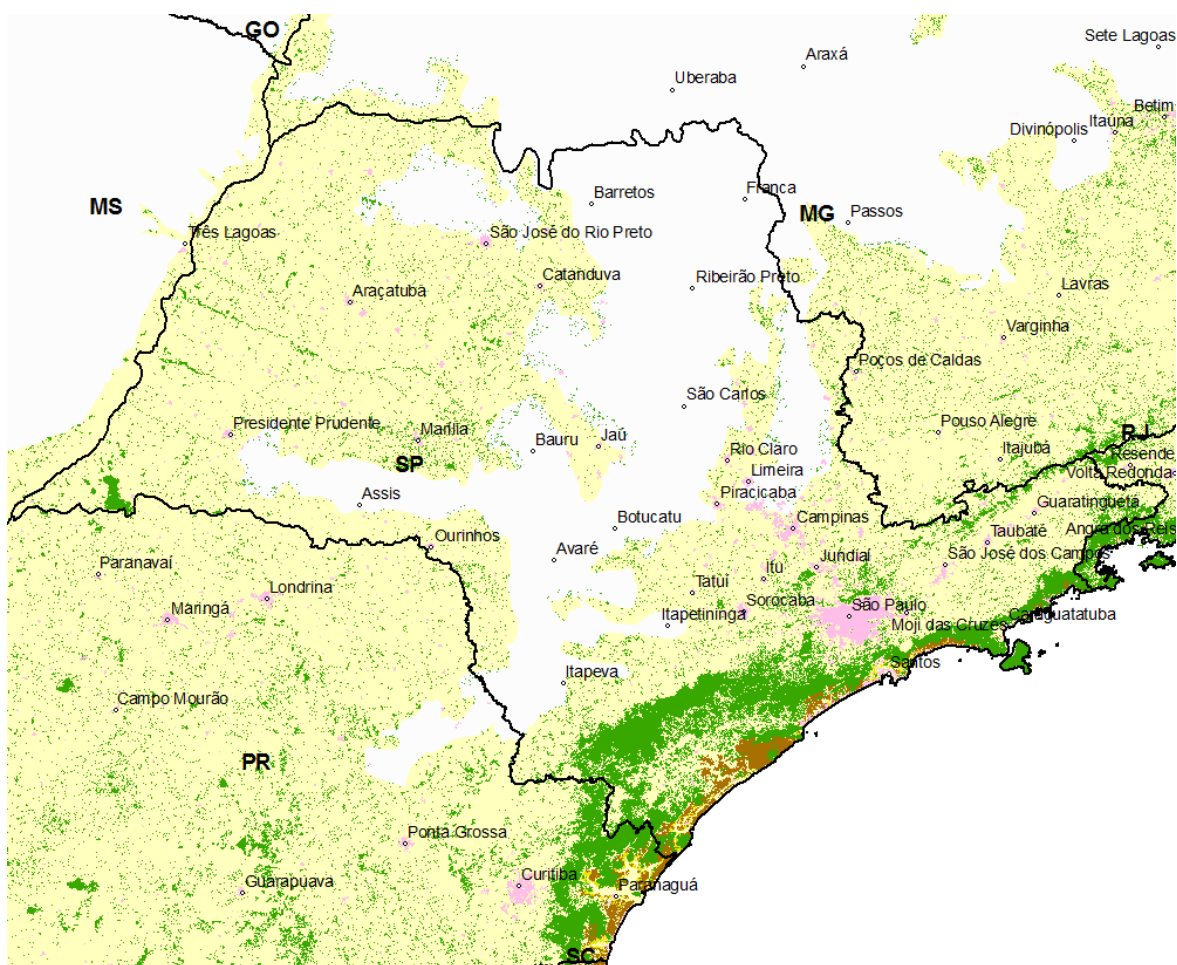

ESTADOS DO NORDESTE

Remanescentes Florestais da Mata Atlântica dos demais estados do Nordeste

O mapeamento dos demais estados do Nordeste foi realizado conforme a disponibilidade de imagens sem cobertura de nuvens.

Os dados de desflorestamento não podem ser considerados de um período específico, uma vez que são utilizadas imagens de vários anos para tentar compor a base de remanescentes florestais mais fiel ao estado atual de conservação.

As informações de desmatamento tem como objetivo dar uma indicação de parte ou de um mínimo de desmatamento que pode ter ocorrido entre os anos de 2002 (primeira data da cena) a 2010.

UF	Area_UF	Lei Mata Atlântica	2002-2005 (inclui mata, mangue e restinga) ¹	2008-2010 (inclui mata, mangue e restinga) ²	% rema	dec mata até-2010	%	dec. Mangue até 2010	dec. Restinga até 2010	Desflo total (mata+mangue+restinga)
AL	2.811.248	1.495.461	149.896	149.872	10,02%	24	0,02%			24
CE	14.637.598	910.698	150.470	150.283	16,50%	104	0,07%		84	188
PB	5.691.967	667.185	75.641	75.641	11,34%		0,00%			0
PE	9.929.608	1.808.779	229.525	229.272	12,68%	236	0,10%	17		253
RN	5.364.113	343.867	48.548	48.548	14,12%	-	0,00%			0
SE	2.214.690	1.197.878	110.111	109.887	9,17%	214	0,19%		10	223

ALAGOAS

¹ Área avaliada anteriormente em 2005 pela SNE

² Área avaliada no Estado equivalente a 100%

CEARÁ

¹ Área avaliada anteriormente entre 2000 a 2004 pela SNE

² Área avaliada no Estado equivalente a 63% (37% com cobertura de nuvens)

PARAÍBA

¹ Área avaliada anteriormente entre 2000 a 2004 pela SNE

² Área avaliada no Estado equivalente a 41% (59% com cobertura de nuvens)

PERNAMBUCO

¹ Área avaliada anteriormente em 2005 pela SNE

² Área avaliada no Estado equivalente a 89% (11% com cobertura de nuvens)

RIO GRANDE DO NORTE

¹ Área avaliada anteriormente entre 2000 a 2004 pela SNE

² Área avaliada no Estado equivalente a 95% (5% com cobertura de nuvens)

SERGIPE

¹ Área avaliada anteriormente entre 2000 a 2004 pela SNE

² Área avaliada no Estado equivalente a 98% (2% com cobertura de nuvens)

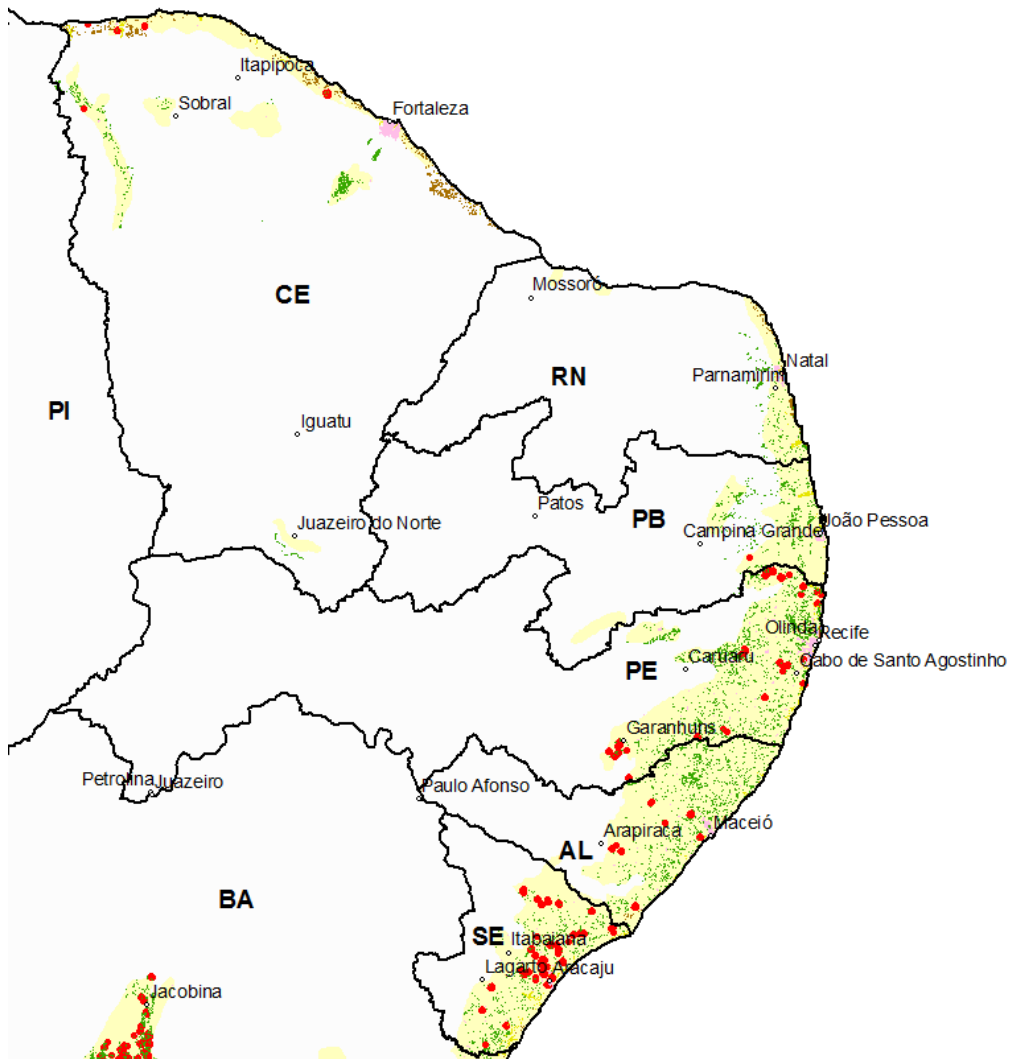

ESTADOS DO NORDESTE

Remanescentes Florestais da Mata Atlântica dos Estados do Nordeste

Resultados quantitativos para os Estados do Nordeste

UF	Área UF	Lei Mata Atlântica	%	Mata 2010	% 2010	mangue 2010	restinga 2010	TOTAL Remanescentes florestais	% remanescentes florestais
AL	2.811.248	1.495.461	53%	142.785	9,55%	4.367	2.720	149.872	10,02%
CE	14.637.598	910698	6%	59.847	6,57%	16.938	73.497	150.283	16,50%
PB	5.691.967	667185	12%	64.520	9,67%	11.121	0	75.641	11,34%
PE	9.929.608	1.808.779	18%	216.589	11,97%	12.683	0	229.272	12,68%
RN	5.364.113	343867	6%	30.179	8,78%	6.922	11.448	48.548	14,12%
SE	2.214.690	1.197.878	54%	85.111	7,11%	22.956	1.821	109.887	9,17%

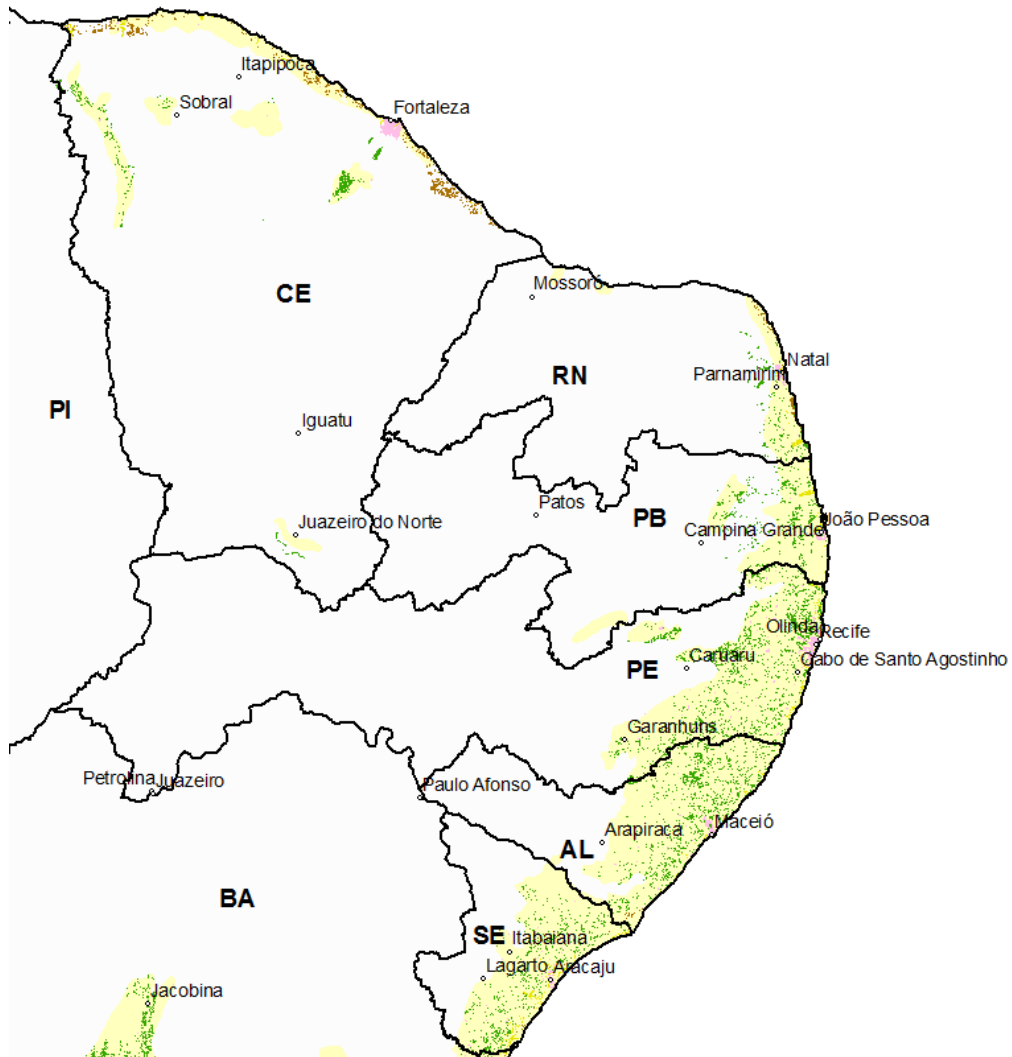

3.3 Resultados quantitativos por Estado – Ano base 2010

3.4 QUADRO RESUMO POR ESTADO E TAXA DE DESFLORESTAMENTO

Desflorestamentos de Mata Atlântica ocorridos no período 2008-2010

em ha

UF*	Área UF	Área Mata Atlântica	Floresta			Desflorestamento	
			2008	2010	%	ha	%
BA	56.557.948	18.875.099	1.612.060	1.604.334	8,50%	7.725	0,48%
ES	4.614.841	4.614.841	478.325	478.088	10,36%	237	0,05%
GO	34.127.082	1.051.422	49.702	49.381	4,70%	320	0,64%
MG	58.697.565	27.235.854	2.746.393	2.733.926	10,04%	12.467	0,45%
MS	36.193.583	6.366.586	360.238	360.121	5,66%	117	0,03%
PR	20.044.406	19.667.485	1.963.892	1.960.644	9,97%	3.248	0,17%
RJ	4.394.507	4.394.507	808.080	807.833	18,38%	247	0,03%
RS	28.403.078	13.759.380	1.028.347	1.026.483	7,46%	1.864	0,18%
SC	9.591.012	9.591.012	2.123.145	2.119.519	22,10%	3.626	0,17%
SP	24.873.203	16.918.918	2.439.322	2.438.808	14,41%	514	0,02%

Desflorestamentos de Mata Atlântica ocorridos entre o período de 2002-2010

UF	Area_UF	Lei Mata Atlântica	Floresta (inclui mata, mangue e restinga) ²	% rema	dec mata até-2010	%	dec. Mangue até 2010	dec. Restinga até 2010	Desflo total (mata+mangue+restinga)
AL	2.811.248	1.495.461	142.785	9,55%	24	0,02%			24
CE	14.637.598	910698	59.847	6,57%	104	0,17%		84	188
PB	5.691.967	667185	64.520	9,67%	-	0,00%			0
PE	9.929.608	1.808.779	216.589	11,97%	236	0,11%	17		253
RN	5.364.113	343867	30.179	8,78%	-	0,00%			0
SE	2.214.690	1.197.878	85.111	7,11%	214	0,25%		10	223

3.5 MAPA DA ÁREA AVALIADA COM OS DESFLORESTAMENTOS DO PERÍODO

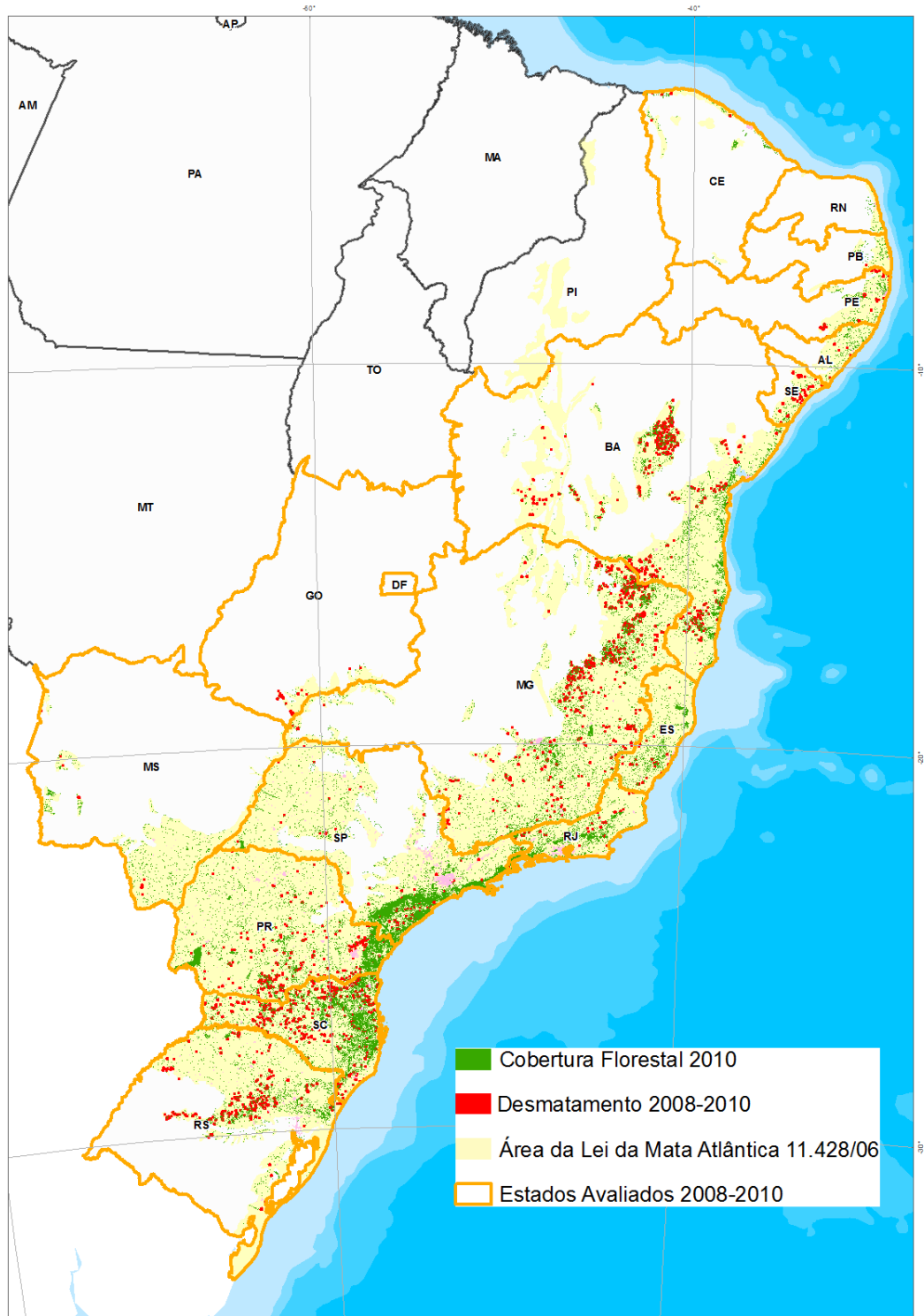

3.5 TABELA GERAL

Remanescentes florestais da Mata Atlântica – ano base 2010

UF	Área UF	Lei Mata Atlântica	%	Mata 2010	% Mata 2010	mangue 2010	restinga 2010	TOTAL Remanescentes florestais	% remanescentes florestais
AL	2.811.248	1.495.461	53%	142.785	9,55%	4.367	2.720	149.872	10,02%
BA	56.557.948	18.875.099	33%	1.604.334	8,50%	66.294	22.106	1.692.734	8,97%
CE	14.637.598	910698	6%	59.847	6,57%	16.938	73.497	150.283	16,50%
ES	4.614.841	4.614.841	100%	478.088	10,36%	7.464	25.201	510.752	11,07%
GO	34.127.082	1.051.422	3%	49.381	4,70%	0	0	49.381	4,70%
MG	58.697.565	27.235.854	46%	2.733.926	10,04%	0	0	2.733.926	10,04%
MS	36.193.583	6.366.586	18%	360.121	5,66%	0	0	360.121	5,66%
PB	5.691.967	667185	12%	64.520	9,67%	11.121	0	75.641	11,34%
PE	9.929.608	1.808.779	18%	216.589	11,97%	12.683	0	229.272	12,68%
PR	20.044.406	19.667.485	98%	1.960.644	9,97%	33.456	100.292	2.094.392	10,65%
RJ	4.394.507	4.394.507	100%	807.833	18,38%	11.217	42.716	861.767	19,61%
RN	5.364.113	343867	6%	30.179	8,78%	6.922	11.448	48.548	14,12%
RS	28.403.078	13.759.380	48%	1.026.483	7,46%	0	2.507	1.028.990	7,48%
SC	9.591.012	9.591.012	100%	2.119.519	22,10%	11.906	78.637	2.210.061	23,04%
SE	2.214.690	1.197.878	54%	85.111	7,11%	22.956	1.821	109.887	9,17%
SP	24.873.203	16.918.918	68%	2.438.808	14,41%	25.026	206.490	2.670.324	15,78%

3.6 LISTA DE MUNICÍPIOS

ALAGOAS

Município	Area Município (ha)	% na lei	Remanescente 2010	Desflorestamento 2008-2010
Rio Largo	32.082	100	5.892	8
Marechal Deodoro	34.846	100	4.919	7
Tanque d'Arca	13.513	100	292	4
Anadia	19.831	100	684	3
São Miguel dos Milagres	8.090	100	1.805	2
Arapiraca	37.061	30	61	0
Atalaia	55.368	100	2.096	0
Barra de Santo Antônio	14.552	100	3.508	0
Barra de São Miguel	7.950	100	1.492	0
Belém	5.037	100	79	0
Boca da Mata	19.516	100	1.217	0
Branquinha	17.348	100	2.972	0
Cajueiro	13.025	100	548	0
Campestre	6.967	100	90	0
Campo Alegre	32.187	100	1.781	0
Campo Grande	17.416	80	134	0
Capela	25.457	100	1.226	0
Chã Preta	21.000	100	1.648	0
Coité do Nóia	9.214	97	155	0
Colônia Leopoldina	21.816	100	3.566	0
Coqueiro Seco	4.150	100	764	0
Coruripe	95.708	100	12.194	0
Feira Grande	17.981	45	204	0
Feliz Deserto	9.626	100	599	0
Flexeiras	34.921	100	5.149	0
Ibateguara	28.070	100	4.166	0
Igreja Nova	44.832	36	366	0
Jacuípe	22.210	100	1.489	0
Japaratinga	9.020	100	906	0
Jequiá da Praia	35.398	100	4.538	0
Joaquim Gomes	36.802	100	7.237	0
Jundiá	9.944	100	376	0
Junqueiro	25.336	100	626	0
Limoeiro de Anadia	33.084	100	538	0
Maceió	53.056	100	8.981	0
Mar Vermelho	9.684	100	58	0
Maragogi	34.997	100	4.656	0
Maribondo	18.384	100	395	0
Matriz de Camaragibe	23.064	100	2.256	0
Messias	11.940	100	1.486	0

Município	Area Município (ha)	% na lei	Remanescente 2010	Desflorestamento 2008-2010
Murici	44.823	100	7.889	0
Murici	44.823	100	7.889	0
Novo Lino	24.245	100	2.317	0
Olho d'Água Grande	12.342	12	34	0
Palmeira dos Índios	48.167	11	0	0
Paripueira	9.795	100	2.548	0
Passo de Camaragibe	20.327	100	3.289	0
Paulo Jacinto	11.205	99	26	0
Penedo	71.961	81	5.638	0
Piaçabuçu	25.214	100	2.462	0
Pilar	26.219	100	3.238	0
Pindoba	12.296	100	129	0
Porto Calvo	32.406	100	2.634	0
Porto de Pedras	27.118	100	3.854	0
Porto Real do Colégio	25.071	51	237	0
Quebrançulo	31.352	65	2.415	0
Roteiro	13.566	100	1.894	0
Santa Luzia do Norte	3.051	100	822	0
Santana do Mundaú	22.410	100	1.328	0
São Brás	14.618	15	0	0
São José da Laje	26.530	100	3.700	0
São Luís do Quitunde	41.678	100	4.189	0
São Miguel dos Campos	37.885	100	3.718	0
São Sebastião	32.904	100	697	0
Satuba	4.456	100	419	0
Taquarana	17.427	100	166	0
Teotônio Vilela	31.076	89	2.148	0
Traipu	72.914	18	27	0
União dos Palmares	44.141	100	3.985	0
Viçosa	35.968	100	1.106	0

BAHIA

Município	Area Município (ha)	% na lei	Remanescente 2010	Desflorestamento 2008-2010
Andaraí	194.070	100	26.904	634
Andaraí	194.070	100	26.904	634
Valença	122.903	100	27.276	508
Mundo Novo	156.424	119	33.024	405
Encruzilhada	209.237	100	12.888	404
Ruy Barbosa	218.407	92	27.755	304
Cândido Sales	166.038	100	9.957	267
Santo Amaro	52.922	100	11.487	246
Miguel Calmon	162.436	78	14.035	234
Piritiba	101.780	98	13.252	204
Tapiramutá	68.066	100	16.514	181
Jaguaripe	92.224	100	29.228	171
Presidente Tancredo Neves	42.857	100	4.094	165
Morro do Chapéu	565.529	32	44.934	147
Itamaraju	243.826	100	46.563	138
Mucugê	266.432	43	4.910	133
Lençóis	126.929	100	9.790	130
Cachoeira	41.050	100	7.655	124
Vitória da Conquista	327.353	100	16.467	124
Itaeté	122.412	51	7.021	123
Iramaia	199.639	16	9.642	123
Bom Jesus da Lapa	406.773	39	12.719	121
Guaratinga	238.883	100	33.560	119
Jandaíra	67.127	100	9.656	119
Belo Campo	63.047	69	778	112
Boa Vista do Tupim	269.833	27	12.312	105
Taperoá	42.212	100	9.692	95
Ibiquera	103.671	95	15.276	95
Nova Redenção	52.168	100	6.405	90
Macajuba	72.681	39	3.441	89
Lajedinho	82.797	100	4.702	87
Itabela	87.868	100	17.126	76
Coribe	271.508	75	3.321	76
Riacho de Santana	275.854	38	8.841	69
Esplanada	132.928	100	15.056	69
Utinga	71.079	75	5.606	68
Bonito	75.011	100	11.810	66
Santa Cruz Cabrália	159.879	100	51.782	65
Pilão Arcado	1.190.494	15	981	65
Porto Seguro	248.305	100	69.682	63
Laje	51.327	100	3.300	59

Município	Area Município (ha)	% na lei	Remanescente 2010	Desflorestamento 2008-2010
Conde	100.620	100	18.592	57
Conde	100.620	100	18.592	57
Serra do Ramalho	266.795	80	5.448	55
Feira de Santana	139.560	68	3.352	53
Aratuípe	18.270	100	2.776	51
Aiquara	20.071	100	6.023	46
Entre Rios	125.606	100	8.359	43
Cardeal da Silva	27.016	100	1.419	43
Eunápolis	123.235	100	8.491	39
Santa Inês	36.668	100	5.352	38
Ibicoara	80.506	67	5.466	37
Feira da Mata	167.702	79	2.598	35
Belmonte	207.353	100	27.203	35
Santo Antônio de Jesus	26.706	100	637	31
Caetité	234.244	69	13.314	30
Wagner	42.532	100	7.302	30
Teolândia	29.656	100	4.022	30
Pojuca	29.942	100	1.306	30
Nilo Peçanha	39.852	100	13.901	29
Maracás	249.786	29	5.762	29
São Félix do Coribe	85.857	86	1.169	27
Barra do Choça	73.920	100	5.244	27
Wanderley	309.184	73	1.861	26
Jacobina	233.959	43	13.506	25
São Gonçalo dos Campos	31.026	87	665	24
Irajuba	39.379	95	3.497	22
Inhambupe	126.108	20	471	21
Itaberaba	242.369	10	5.610	20
Araças	50.788	100	1.483	18
Jucuruçu	147.648	100	17.644	17
Tremedal	171.663	54	14.737	14
Ubaíra	78.572	100	9.513	14
Itapebi	100.175	100	8.619	14
Poções	84.145	90	3.652	12
Nazaré	26.422	100	3.325	11
Lajedo do Tabocal	43.551	97	2.801	11
Vereda	85.217	100	5.252	11
Alagoinhas	79.135	86	355	10
Wenceslau Guimarães	68.523	100	8.244	10
Teodoro Sampaio	23.910	100	1.341	9
Mairi	93.150	24	1.096	9
Canápolis	46.957	59	269	9
Cairu	46.480	100	20.324	8
Ituberá	43.060	100	10.080	8

Município	Area Município (ha)	% na lei	Remanescente 2010	Desflorestamento 2008-2010
Mutuípe	28.152	100	1.345	8
Mutuípe	28.152	100	1.345	8
Pedrao	18.951	100	814	8
Nova Viçosa	136.651	100	9.241	7
São Miguel das Matas	21.385	100	777	7
Tanquinho	22.947	57	926	7
Jaguaquara	98.884	100	6.804	7
Santa Maria da Vitória	191.615	65	719	6
Ribeirão do Largo	125.286	100	6.439	6
Apuarema	15.492	100	1.459	6
Santa Teresinha	73.309	45	1.787	5
São Sebastião do Passé	54.773	100	3.151	5
Prado	171.599	100	41.649	5
Tanque Novo	75.413	74	500	4
Barra da Estiva	143.306	17	1.659	4
Irará	28.087	68	243	4
Muquém de São Francisco	389.447	57	596	4
Caatiba	58.584	100	8.386	4
Amélia Rodrigues	16.584	100	1.558	3
Sítio do Mato	173.821	63	1.076	3
Ibotirama	177.031	32	857	3
Livramento de Nossa Senhora	231.098	59	4.605	3
Governador Mangabeira	10.764	100	49	2
Jiquiriçá	24.297	100	2.851	2
Amargosa	44.898	100	1.441	0
Itagibá	83.400	100	13.361	0
Abaíra	59.174	35	177	0
Acajutiba	20.258	23	0	0
Água Fria	68.137	11	22	0
Alcobaça	155.261	100	10.562	0
Almadina	25.770	100	1.471	0
Anagé	192.411	29	101	0
Anguera	17.788	100	491	0
Antônio Cardoso	30.076	93	279	0
Aporá	58.526	63	22	0
Aramari	35.143	61	128	0
Arataca	40.690	100	5	0
Aurelino Leal	46.885	100	899	0
Baianópolis	341.484	25	0	0

Município	Area Município (ha)	% na lei	Remanescente 2010	Desflorestamento 2008-2010
Baixa Grande	101.045	45	3.344	0
Baixa Grande	101.045	45	3.344	0
Barra	1.152.055	45	1.334	0
Barra do Rocha	19.987	100	431	0
Barro Preto	12.457	100	0	0
Biritinga	52.641	21	0	0
Boa Nova	93.316	84	9.433	0
Bom Jesus da Serra	42.005	14	0	0
Botuporã	63.205	56	0	0
Brejões	49.446	87	687	0
Brejolândia	265.955	48	667	0
Buerarema	21.572	100	0	0
Buritirama	384.904	45	1.404	0
Cabaceiras do Paraguaçu	22.685	100	0	0
Caém	51.140	39	808	0
Caldeirão Grande	50.863	22	0	0
Camacan	65.076	100	777	0
Camaçari	81.238	100	8.802	0
Camamu	89.860	100	22.625	0
Canavieiras	141.828	100	27.076	0
Candeal	47.194	27	29	0
Candeias	26.922	100	1.299	0
Caravelas	244.076	100	20.234	0
Carinhanha	279.176	65	1.206	0
Castro Alves	78.500	100	3.088	0
Catolândia	66.584	12	0	0
Catu	42.687	100	1.762	0
Coaraci	31.054	100	265	0
Conceição da Feira	16.624	100	269	0
Conceição do Almeida	28.984	100	519	0
Conceição do Jacuípe	11.943	87	341	0
Condeúba	128.247	12	2.752	0
Coração de Maria	34.149	44	202	0
Cordeiros	56.604	62	4.708	0
Cotegipe	406.113	16	1.968	0
Cravolândia	16.476	100	1.122	0
Cristópolis	104.869	20	0	0
Cruz das Almas	15.580	100	386	0
Dário Meira	41.132	100	10.499	0
Dias d'Ávila	19.324	100	1.272	0
Dom Basílio	66.695	54	0	0
Dom Macedo Costa	9.621	100	36	0

Município	Area Município (ha)	% na lei	Remanescente 2010	Desflorestamento 2008-2010
Elísio Medrado	20.503	100	1.374	0
Elísio Medrado	20.503	100	1.374	0
Érico Cardoso	71.443	59	66	0
Firmino Alves	16.387	100	385	0
Floresta Azul	35.946	100	1.569	0
Gandu	24.408	100	862	0
Gentio do Ouro	374.426	32	5.687	0
Gongogi	20.355	100	441	0
Guanambi	132.461	25	1.599	0
Ibicaí	22.077	100	101	0
Ibicuí	119.471	100	10.948	0
Ibirapitanga	46.992	100	4.135	0
Ibirapuã	80.667	100	2.075	0
Ibirataia	23.501	100	2.121	0
Igaporã	81.514	28	1.064	0
Igrapiúna	52.856	100	10.788	0
Iguaí	85.567	100	13.143	0
Ilhéus	190.256	100	41.298	0
Ipecaetá	40.139	42	1.297	0
Ipiaú	29.451	100	1.450	0
Iraquara	106.478	19	1.866	0
Itabuna	45.725	100	0	0
Itacaré	75.746	100	23.052	0
Itagi	31.190	100	10.512	0
Itagimirim	83.960	100	3.932	0
Itaju do Colônia	125.438	100	10.462	0
Itajuípe	30.302	100	0	0
Itamari	11.407	100	769	0
Itambé	169.483	100	16.490	0
Itanagra	44.131	100	2.065	0
Itanhém	148.262	100	4.078	0
Itaparica	11.896	100	444	0
Itapé	45.655	100	1.216	0
Itapetinga	165.405	100	16.840	0
Itapitanga	42.309	100	2.200	0
Itaquara	30.535	100	1.454	0
Itarantim	183.322	100	14.702	0
Itiruçu	31.136	100	1.995	0
Itororó	33.988	100	4.251	0
Iuiú	149.136	100	4.205	0
Jequié	312.748	50	11.171	0
Jitaúna	34.262	100	6.370	0

Município	Area Município (ha)	% na lei	Remanescente 2010	Desflorestamento 2008-2010
Jussari	36.795	100	809	0
Jussari	36.795	100	809	0
Lafaiete Coutinho	36.257	66	3.881	0
Lagoa Real	101.668	28	7.276	0
Lajedão	63.093	100	354	0
Lamarão	19.187	18	0	0
Lauro de Freitas	6.148	100	441	0
Macarani	140.687	100	8.169	0
Macaúbas	304.320	22	273	0
Madre de Deus	1.138	100	80	0
Maiquinique	42.561	100	3.538	0
Malhada	179.464	75	3.210	0
Mansidão	318.966	30	591	0
Maragogipe	45.109	100	11.726	0
Maraú	86.120	100	19.590	0
Mascote	73.183	100	5.765	0
Mata de São João	70.233	100	13.424	0
Matina	78.634	17	149	0
Medeiros Neto	127.813	100	1.479	0
Milagres	31.733	56	269	0
Mucuri	182.464	100	5.967	0
Mulungu do Morro	57.483	50	885	0
Muniz Ferreira	11.757	100	484	0
Muritiba	9.739	100	22	0
Nova Canaã	78.489	100	6.577	0
Nova Ibiá	19.324	100	2.244	0
Nova Itarana	46.973	38	531	0
Ouriçangas	14.289	100	42	0
Palmas de Monte Alto	283.550	34	298	0
Palmeiras	69.476	32	1.238	0
Paramirim	117.804	73	3.545	0
Paratinga	287.872	11	187	0
Pau Brasil	62.697	100	3.651	0
Piatã	153.847	34	879	0
Piraí do Norte	23.532	100	1.729	0
Piripá	42.968	47	4.869	0
Planaltino	96.368	18	380	0
Planalto	98.950	87	5.040	0
Potiraguá	101.809	100	9.387	0
Rafael Jambeiro	127.209	12	86	0
Riachão do Jacuípe	123.612	18	0	0
Rio de Contas	108.562	73	257	0

Município	Area Município (ha)	% na lei	Remanescente 2010	Desflorestamento 2008-2010
Rio do Pires	90.831	51	212	0
Rio do Pires	90.831	51	212	0
Rio Real	74.445	35	1.308	0
Salinas da Margarida	15.240	100	2.537	0
Salvador	73.164	100	2.758	0
Santa Cruz da Vitória	25.727	100	2.312	0
Santa Luzia	80.859	100	14.706	0
Santa Rita de Cássia	615.043	26	252	0
Santana	202.811	25	1.520	0
Santo Estêvão	37.641	24	0	0
São Felipe	20.553	100	316	0
São Félix	9.860	100	282	0
São Francisco do Conde	27.159	100	3.170	0
São José da Vitória	5.491	100	0	0
Sapeaçu	12.998	100	7	0
Saubara	16.573	100	4.993	0
Seabra	257.435	10	68	0
Sebastião Laranjeiras	203.902	47	541	0
Serra Dourada	146.437	65	365	0
Serra Preta	55.406	61	2.074	0
Serrinha	66.266	76	211	0
Simões Filho	20.034	100	1.011	0
Tabocas do Brejo Velho	148.236	45	24	0
Teixeira de Freitas	118.671	100	3.244	0
Teofilândia	34.765	22	0	0
Terra Nova	20.195	100	803	0
Ubaitaba	18.465	100	152	0
Ubatã	34.346	100	2.470	0
Una	119.435	100	42.439	0
Uruçuca	34.155	100	6.051	0
Varzedo	17.300	100	1.909	0
Vera Cruz	26.142	100	8.015	0

CEARÁ

Município	Area Município (ha)	% na lei	Remanescente 2010	Desflorestamento 2008-2010
Viçosa do Ceará	134.432	35	8.976	74
Viçosa do Ceará	134.432	35	8.976	74
Camocim	115.389	33	19.455	36
Paracuru	31.328	83	4.138	24
Tianguá	92.971	25	2.853	3
Acarape	16.094	16	0	0
Acaraú	86.696	43	3.352	0
Alcântaras	14.211	93	295	0
Amontada	121.651	24	1.304	0
Aquiraz	49.944	28	4.734	0
Aratuba	11.851	34	907	0
Barbalha	62.026	19	2.128	0
Baturité	31.967	42	2.467	0
Bela Cruz	86.637	10	0	0
Crato	117.803	15	1.858	0
Croatá	71.870	14	126	0
Cruz	34.378	87	847	0
Eusébio	7.980	40	232	0
Fortaleza	32.431	49	1.055	0
Graça	28.899	47	2.036	0
Guaiúba	27.784	11	1.041	0
Guaraciaba do Norte	62.809	36	842	0
Guaramiranga	6.199	100	4.143	0
Ibiapina	42.574	35	931	0
Ipu	64.755	30	1.577	0
Ipueiras	151.360	12	1.743	0
Irauçuba	150.642	22	0	0
Itapagé	45.384	87	47	0
Itapipoca	166.596	20	2.008	0
Itarema	74.188	54	1.782	0
Jijoca de Jericoacoara	20.876	84	800	0
Juazeiro do Norte	25.683	13	0	0
Meruoca	15.441	79	2.452	0
Missão Velha	67.252	21	502	0
Mulungu	13.859	99	5.596	0
Pacoti	11.555	100	6.239	0
Palmácia	12.208	64	26	0
Paraipaba	31.198	76	4.794	0
Pindoretama	7.550	25	0	0
Redenção	23.328	72	802	0
São Benedito	34.754	34	456	0

Município	Area Município (ha)	% na lei	Remanescente 2010	Desflorestamento 2008-2010
São Gonçalo do Amarante	86.287	13	938	0
São Gonçalo do Amarante	86.287	13	938	0
Tejuçuoca	77.319	14	0	0
Trairi	95.360	50	4.051	0
Ubajara	43.319	23	1.604	0
Uruburetama	10.035	69	84	0

ESPÍRITO SANTO

Município	Area Município (ha)	% na lei	Remanescente 2010	Desflorestamento 2008-2010
Vitória	8.603	100	1.205	38
Vitória	8.603	100	1.205	38
Alfredo Chaves	63.132	100	20.262	28
Itapemirim	57.149	100	3.323	27
Colatina	145.898	100	9.056	14
Afonso Cláudio	97.661	100	8.355	12
Vargem Alta	42.506	100	11.731	11
Guarapari	60.776	100	14.054	10
Domingos Martins	125.506	100	29.643	10
Muniz Freire	69.518	100	8.961	9
Laranja da Terra	46.658	100	4.405	8
Muqui	33.253	100	4.757	8
Conceição do Castelo	37.691	100	7.302	7
Mimoso do Sul	88.619	100	11.905	7
Atilio Vivacqua	23.147	100	2.547	7
Marechal Floriano	29.194	100	9.925	7
Ibitirama	33.748	100	6.042	6
Vila Velha	21.530	100	1.175	5
Castelo	67.959	100	11.527	5
Serra	56.818	100	5.705	4
Boa Esperança	43.927	100	1.754	4
Santa Leopoldina	73.588	100	19.433	4
Ibatiba	24.614	100	1.258	3
Itaguaçu	54.325	100	5.542	3
Água Doce do Norte	49.644	100	1.708	0
Águia Branca	46.096	100	1.603	0
Alegre	78.902	100	6.681	0
Alto Rio Novo	23.222	100	639	0
Anchieta	41.669	100	4.306	0
Apiacá	19.663	100	1.393	0
Aracruz	147.442	100	11.234	0
Baixo Guandu	93.870	100	5.172	0
Barra de São Francisco	95.528	100	4.116	0
Bom Jesus do Norte	9.059	100	657	0
Brejetuba	34.877	100	3.020	0
Cachoeiro de Itapemirim	89.425	100	9.668	0
Cariacica	28.572	100	6.383	0
Conceição da Barra	122.108	100	11.287	0
Divino de São Lourenço	17.861	100	4.115	0
Dores do Rio Preto	15.481	100	2.628	0
Ecoporanga	234.117	100	6.059	0
Fundão	28.636	100	2.071	0

Município	Area Município (ha)	% na lei	Remanescent e 2010	Desflorestamento 2008-2010
Governador Lindenberg	36.789	100	2.407	0
Guaçuí	47.837	100	4.384	0
Ibiraçu	20.472	100	2.274	0
Iconha	20.736	100	1.430	0
Irupi	18.830	100	946	0
Itarana	30.573	100	3.044	0
Iúna	46.908	105	3.931	0
Jaguaré	67.324	100	7.447	0
Jerônimo Monteiro	16.600	100	1.135	0
João Neiva	27.915	100	1.438	0
Linhares	359.370	100	75.808	0
Mantenópolis	32.791	100	422	0
Marataízes	13.869	100	108	0
Marilândia	31.579	100	3.233	0
Montanha	112.791	100	2.740	0
Mucurici	55.062	100	1.036	0
Nova Venécia	148.317	100	5.352	0
Pancas	84.403	100	4.197	0
Pedro Canário	44.388	100	822	0
Pinheiros	100.170	100	3.882	0
Piúma	7.516	100	157	0
Ponto Belo	36.573	100	372	0
Presidente Kennedy	60.000	100	2.945	0
Rio Bananal	66.199	100	3.668	0
Rio Novo do Sul	20.784	100	1.656	0
Santa Maria de Jetibá	75.271	100	18.726	0
Santa Teresa	71.094	100	14.332	0
São Domingos do Norte	30.812	100	934	0
São Gabriel da Palha	44.304	100	2.505	0
São José do Calçado	27.775	100	2.728	0
São Mateus	240.612	100	13.553	0
São Roque do Canaã	34.916	100	2.028	0
Sooretama	61.049	100	24.538	0
Venda Nova do Imigrante	19.192	100	3.947	0
Viana	31.898	100	6.021	0
Vila Pavão	44.423	100	1.468	0
Vila Valério	47.552	100	2.406	0

GOIÁS

Município	Area Município (ha)	% na lei	Remanescent e 2010	Desflorestamento 2008-2010
Caçu	225.427	30	7.302	178
Caçu	225.427	30	7.302	178
Quirinópolis	379.383	53	7.852	37
Cachoeira Alta	165.672	29	3.725	32
Buriti Alegre	90.052	62	3.163	18
Água Limpa	45.310	97	1.308	0
Anhanguera	5.636	21	131	0
Bom Jesus de Goiás	140.676	15	487	0
Cachoeira Dourada	52.169	65	418	0
Corumbaíba	188.973	55	3.101	0
Cumari	58.221	17	632	0
Gouvelândia	82.704	100	1.597	0
Inaciolândia	68.980	69	823	0
Itumbiara	247.073	43	4.238	0
Marzagão	22.878	37	971	0
Nova Aurora	30.480	12	42	0
Paranaiguara	115.435	80	4.817	0
São Simão	41.362	100	1.207	0
Três Ranchos	28.446	43	620	0

MINAS GERAIS

Município	Area Município (ha)	% na lei	Remanescent e 2010	Desflorestamento 2008-2010
Ponto dos Volantes	124.329	100	32.275	3.244
Ponto dos Volantes	124.329	100	32.275	3.244
Jequitinhonha	360.064	100	82.486	2.786
Pedra Azul	165.733	100	36.447	676
Águas Vermelhas	128.564	100	37.054	525
Itamarandiba	278.105	44	27.236	330
Curral de Dentro	58.228	70	10.242	308
Santa Cruz de Salinas	59.895	94	4.687	268
Montezuma	115.619	60	8.151	209
Divisópolis	58.909	100	12.792	206
Setubinha	54.576	100	25.877	202
Novo Cruzeiro	173.695	100	47.882	196
Medina	146.990	100	22.597	175
São João do Paraíso	195.822	99	20.749	167
Rio Vermelho	100.330	100	21.966	142
Itinga	167.497	100	16.924	132
Divisa Alegre	12.043	100	3.901	114
Ninheira	114.094	100	12.328	112
Minas Novas	184.556	18	11.227	102
Novo Oriente de Minas	77.150	100	15.278	93
Rubelita	113.037	70	4.802	85
Aricanduva	24.830	100	6.015	79
Berizal	50.345	100	14.394	78
Poços de Caldas	54.843	100	3.331	75
Pocrane	70.623	100	6.701	71
Indaiabira	102.856	37	9.465	65
Carlos Chagas	327.703	100	21.857	60
Malacacheta	73.404	100	14.388	59
Teófilo Otoni	331.655	100	50.964	53
Cachoeira de Pajeú	69.053	100	13.689	51
Capelinha	98.441	54	12.043	51
Jenipapo de Minas	29.189	79	944	49
Dom Joaquim	41.327	100	7.880	47
Poté	64.580	100	12.681	46
Padre Paraíso	55.486	100	16.313	44
Sabinópolis	93.350	100	14.055	42
Simonésia	49.765	100	4.491	39
Itaipé	49.187	100	16.582	39
Ladainha	88.242	100	30.231	38
Limeira do Oeste	132.108	75	8.510	32
São Domingos do Prata	75.949	100	11.354	31

Município	Area Município (ha)	% na lei	Remanescent e 2010	Desflorestamento 2008-2010
Aimorés	138.003	100	9.686	31
Aimorés	138.003	100	9.686	31
Peçanha	101.332	100	7.265	28
Ouro Preto	126.335	100	39.446	26
Santo Antônio do Amparo	49.747	100	4.962	26
Águas Formosas	83.692	100	8.381	25
Comercinho	67.148	100	7.048	25
Bertópolis	43.527	100	1.575	25
Rio Casca	39.085	100	3.221	24
Antônio Dias	80.490	100	7.942	23
Mutum	128.373	100	9.705	23
Januária	677.152	27	11.432	22
Andradas	47.058	100	1.690	21
Conceição do Mato Dentro	169.684	75	21.312	21
Guanhães	109.351	100	14.562	21
Ferros	110.896	100	17.519	21
Coluna	35.407	100	5.453	21
Santos Dumont	64.630	100	5.966	21
Areado	28.418	100	1.045	20
Taiobeiras	121.819	46	14.232	19
Alto Rio Doce	52.710	100	7.401	19
Itambacuri	144.750	100	10.004	19
Inhapim	87.440	100	6.114	19
Fernandes Tourinho	15.499	100	121	19
São José do Jacuri	35.142	100	3.710	18
Francisco Sá	279.453	43	780	18
São Sebastião do Maranhão	52.890	100	5.990	18
Itabirito	55.063	100	14.226	18
Itaobim	69.449	100	6.598	17
Bom Sucesso	71.408	100	4.114	17
Rio Pardo de Minas	317.591	43	11.188	16
Juiz de Fora	145.715	100	16.561	16
Iguatama	63.578	20	1.024	15
Alvorada de Minas	38.063	100	6.612	15
Joáima	170.658	100	13.358	15
Caeté	54.870	56	8.014	15
Salinas	193.570	97	11.192	15
Moeda	15.620	100	1.751	15
Serra Azul de Minas	22.674	100	4.125	14
Ritópolis	39.661	100	3.052	14
São José da Varginha	20.738	32	426	13
São João Evangelista	48.750	100	4.607	13

Município	Area Município (ha)	% na lei	Remanescent e 2010	Desflorestamento 2008-2010
Vargem Grande do Rio Pardo	50.377	63	1.911	12
Vargem Grande do Rio Pardo	50.377	63	1.911	12
Juvenília	107.588	80	1.741	12
Bias Fortes	28.740	100	3.814	12
Carai	126.706	100	26.360	12
Itaguara	41.523	98	5.412	12
Alpinópolis	46.053	47	3.305	12
Araçuaí	227.958	100	6.755	12
Conselheiro Pena	151.502	100	6.837	11
Machacalis	33.746	100	1.493	11
Crisólita	99.348	100	8.001	10
Brumadinho	65.078	100	15.060	10
Santa Rita de Jacutinga	44.281	100	9.971	10
Chácara	15.495	100	1.507	10
Almenara	234.838	100	31.155	10
Chalé	21.598	100	2.048	10
Santo Antônio do Itambé	30.834	100	5.034	9
Angelândia	18.740	57	2.799	9
Desterro do Melo	14.476	100	1.395	9
Caldas	71.837	100	4.809	9
Carmo do Rio Claro	107.235	61	7.138	8
Pedro Teixeira	11.409	100	2.079	8
Passa Tempo	43.489	100	3.479	8
Barbacena	76.808	100	5.149	8
Tarumirim	74.473	100	2.757	7
Guaranésia	29.536	100	1.904	7
São Sebastião da Vargem Alegre	7.494	100	691	7
Conselheiro Lafaiete	37.438	100	4.048	7
Carmo da Cachoeira	51.121	100	3.429	7
Manhumirim	18.776	116	2.675	6
Matias Barbosa	15.940	100	3.883	6
Coimbra	10.888	100	573	6
São Sebastião do Oeste	40.847	56	917	6
Senhora do Porto	38.825	100	5.631	6
Santa Helena de Minas	28.335	100	1.887	6
Novorizonte	26.802	66	2.685	6
Bom Jardim de Minas	40.099	100	8.329	6
Braúnas	38.587	100	6.019	6
Caratinga	127.682	100	10.891	5
Lajinha	43.927	100	4.559	5
Itatiaiuçu	29.656	100	3.568	5

Município	Area Município (ha)	% na lei	Remanescent e 2010	Desflorestamento 2008-2010
Pouso Alto	26.330	100	2.442	5
Pouso Alto	26.330	100	2.442	5
Virgolândia	28.688	100	451	5
Pescador	32.460	100	1.497	5
Pedras de Maria da Cruz	154.063	78	3.730	5
Santo Antônio do Rio Abaixo	10.905	100	1.161	5
Queluzito	15.553	100	2.177	5
Mercês	35.833	100	3.206	5
Ewbank da Câmara	10.562	100	953	5
Dores de Guanhães	38.788	100	7.958	5
Carangola	35.918	100	2.972	5
Água Boa	134.377	100	7.212	5
Três Corações	83.480	100	3.467	4
Governador Valadares	239.676	100	11.317	4
Nova Resende	39.272	100	1.962	4
Minduri	22.297	100	4.336	4
Caranaíba	16.291	100	3.282	4
Mirai	32.661	100	2.873	4
Coronel Pacheco	13.335	100	952	4
Frei Lagonegro	17.167	100	2.011	4
Betim	34.977	83	3.770	4
Albertina	5.794	100	215	4
Jampruca	53.180	100	1.879	4
Juruiaia	22.089	100	1.108	4
Cuparaque	23.142	100	586	4
Rio do Prado	49.117	100	1.967	4
Santa Rita do Itueto	49.748	100	7.868	4
Carmésia	26.261	100	7.306	4
Jequeri	55.807	100	6.200	4
Serro	123.660	90	13.454	4
Itapeçerica	105.305	70	2.040	4
Campo Belo	53.210	100	1.959	4
Rio Manso	23.545	100	2.743	3
Arcos	51.538	64	3.672	3
Passa Quatro	27.982	100	5.743	3
Martins Soares	11.465	110	1.063	3
Paula Cândido	27.359	100	4.554	3
São Pedro do Suaçuí	31.434	100	2.231	3
São Domingos das Dores	6.289	100	441	3
Frei Gaspar	64.133	100	9.433	3
Formiga	151.587	36	1.936	3
Carandaí	49.330	100	3.566	3

Município	Area Município (ha)	% na lei	Remanescent e 2010	Desflorestamento 2008-2010
Santa Bárbara do Monte Verde	42.121	100	9.284	3
Santa Bárbara do Monte Verde	42.121	100	9.284	3
Gurinhata	184.848	11	1.325	3
Espera Feliz	33.215	100	4.025	3
São Thomé das Letras	37.418	100	3.034	3
Santa Bárbara	69.309	100	24.173	3
Virginópolis	44.889	100	4.962	3
Felisburgo	60.919	100	4.830	2
Dionísio	34.947	100	4.518	0
Resplendor	109.721	100	6.223	0
São Pedro da União	26.062	100	1.439	0
Abre Campo	48.009	100	3.264	0
Acaiaca	10.232	100	801	0
Açucena	82.691	100	6.900	0
Aguanil	23.767	67	1.282	0
Aiuruoca	65.710	100	7.004	0
Alagoa	16.476	100	2.308	0
Além Paraíba	52.060	100	8.238	0
Alfenas	85.443	100	2.962	0
Alfredo Vasconcelos	12.761	100	997	0
Alpercata	16.868	100	35	0
Alterosa	36.782	100	1.928	0
Alto Caparaó	10.748	135	2.725	0
Alto Jequitibá	15.523	114	2.596	0
Alvarenga	30.031	100	2.867	0
Alvinópolis	60.930	100	6.408	0
Amparo do Serra	14.887	100	1.410	0
Andrelândia	101.768	100	4.679	0
Antônio Carlos	53.231	100	6.117	0
Antônio Prado de Minas	8.653	100	1.144	0
Aracitaba	10.710	100	725	0
Araguari	274.394	48	12.626	0
Arantina	9.076	100	405	0
Araponga	31.022	100	6.005	0
Araporã	30.037	100	1.178	0
Arceburgo	16.320	49	560	0
Argirita	16.140	100	1.976	0
Astolfo Dutra	16.166	100	1.093	0
Ataléia	187.669	100	8.347	0
Augusto de Lima	126.803	40	537	0
Baependi	75.880	100	8.047	0
Bandeira	49.720	100	5.992	0

Município	Area Município (ha)	% na lei	Remanescent e 2010	Desflorestamento 2008-2010
Bandeira do Sul	4.691	100	259	0
Bandeira do Sul	4.691	100	259	0
Barão de Cocais	34.681	82	8.776	0
Barão de Monte Alto	20.281	100	2.694	0
Barra Longa	39.215	100	3.194	0
Barroso	8.316	100	500	0
Bela Vista de Minas	11.049	100	916	0
Belmiro Braga	39.957	100	6.622	0
Belo Horizonte	33.562	72	702	0
Belo Oriente	34.252	100	1.909	0
Belo Vale	36.959	100	3.996	0
Bicas	14.117	100	891	0
Boa Esperança	86.557	25	563	0
Bocaina de Minas	50.775	100	16.113	0
Bocaiúva	328.232	26	8.062	0
Bom Jesus da Penha	21.032	100	1.503	0
Bom Jesus do Galho	60.290	100	3.774	0
Bom Repouso	23.166	100	506	0
Bonfim	30.538	100	2.042	0
Borda da Mata	30.147	100	1.293	0
Botelhos	33.660	100	1.900	0
Botumirim	159.744	26	2.781	0
Brás Pires	22.726	100	3.120	0
Brasópolis	36.376	100	2.668	0
Bueno Brandão	35.871	100	792	0
Buenópolis	163.193	43	3.061	0
Bugre	16.448	100	939	0
Cabo Verde	37.025	100	1.805	0
Cachoeira de Minas	30.828	100	836	0
Cachoeira Dourada	20.217	94	1.218	0
Caiana	10.920	100	1.238	0
Cajuri	8.414	100	613	0
Camacho	22.393	100	656	0
Camanducaia	53.220	100	4.823	0
Cambuí	24.411	100	412	0
Cambuquira	24.793	100	1.950	0
Campanário	45.023	100	1.485	0
Campanha	33.889	100	1.303	0
Campestre	58.162	100	2.470	0
Campo Azul	51.354	72	431	0
Campo do Meio	27.645	98	1.748	0
Campos Gerais	77.659	84	2.163	0

Município	Area Município (ha)	% na lei	Remanescent e 2010	Desflorestamento 2008-2010
Cana Verde	21.449	100	575	0
Cana Verde	21.449	100	575	0
Canaã	17.741	100	1.352	0
Canápolis	84.794	59	3.518	0
Candeias	72.803	58	1.595	0
Cantagalo	14.459	100	1.045	0
Caparaó	13.221	100	2.209	0
Capela Nova	11.209	100	1.758	0
Capinópolis	62.427	22	3.944	0
Capitão Andrade	28.135	100	209	0
Capitão Enéas	98.442	100	1.321	0
Caputira	19.194	100	1.467	0
Careaçu	18.412	100	692	0
Carmo da Mata	36.037	98	2.793	0
Carmo de Minas	32.602	100	2.361	0
Carmópolis de Minas	40.501	100	3.958	0
Carneirinho	206.198	75	11.872	0
Carrancas	73.595	107	4.480	0
Carvalhópolis	8.087	100	288	0
Carvalhos	28.666	100	2.485	0
Casa Grande	16.045	100	998	0
Cascalho Rico	36.873	26	763	0
Cássia	67.190	24	867	0
Cataguases	49.055	100	4.358	0
Catas Altas	24.322	100	3.774	0
Catas Altas da Noruega	14.572	100	4.911	0
Catuji	42.998	100	7.895	0
Caxambu	10.102	100	899	0
Central de Minas	20.880	100	945	0
Centralina	32.246	58	595	0
Chapada do Norte	84.236	32	2.139	0
Chiador	25.631	100	2.677	0
Cipotânea	15.498	100	1.740	0
Cláudio	63.944	47	3.883	0
Conceição da Aparecida	35.222	100	1.942	0
Conceição da Barra de Minas	27.621	100	1.011	0
Conceição das Pedras	10.192	100	1.037	0
Conceição de Ipanema	25.989	100	2.593	0
Conceição do Rio Verde	37.476	100	2.622	0
Conceição dos Ouros	18.468	100	2.090	0
Cônego Marinho	163.877	14	476	0
Congonhal	20.783	100	1.029	0

Município	Area Município (ha)	% na lei	Remanescent e 2010	Desflorestamento 2008-2010
Congonhas	30.995	100	7.092	0
Congonhas	30.995	100	7.092	0
Congonhas do Norte	49.046	78	3.476	0
Consolação	8.661	100	251	0
Contagem	19.723	58	648	0
Coqueiral	30.047	76	684	0
Cordislândia	18.216	100	756	0
Coroaci	58.695	100	4.773	0
Coronel Fabriciano	22.560	100	848	0
Coronel Murta	83.000	72	2.882	0
Coronel Xavier Chaves	14.304	100	364	0
Córrego do Bom Jesus	12.422	100	291	0
Córrego Fundo	10.655	29	23	0
Córrego Novo	20.158	100	1.428	0
Cristiano Ottoni	13.409	100	904	0
Cristina	31.523	100	2.700	0
Crucilândia	16.888	100	807	0
Cruzília	52.957	100	4.098	0
Datas	31.388	17	151	0
Delfim Moreira	41.246	100	10.713	0
Descoberto	21.569	100	3.374	0
Desterro de Entre Rios	37.524	100	1.640	0
Diogo de Vasconcelos	16.791	100	1.515	0
Divinésia	12.051	100	1.114	0
Divino	34.432	100	2.117	0
Divino das Laranjeiras	34.995	100	1.136	0
Divinolândia de Minas	13.484	100	1.228	0
Divinópolis	71.741	15	486	0
Divisa Nova	21.841	100	1.452	0
Dom Cavati	6.106	100	222	0
Dom Silvério	19.838	100	2.654	0
Dom Viçoso	11.472	100	1.232	0
Dona Eusébia	5.544	100	760	0
Dores de Campos	12.809	100	489	0
Dores do Turvo	23.508	100	2.853	0
Doresópolis	15.559	60	723	0
Durandé	22.204	100	2.999	0
Elói Mendes	50.328	100	638	0
Engenheiro Caldas	19.277	100	223	0
Entre Folhas	8.674	100	784	0
Entre Rios de Minas	46.863	100	3.619	0
Ervália	36.259	100	3.436	0

Município	Area Município (ha)	% na lei	Remanescent e 2010	Desflorestamento 2008-2010
Espinosa	191.065	19	4.323	0
Espinosa	191.065	19	4.323	0
Espírito Santo do Dourado	26.623	100	2.319	0
Estiva	24.749	100	255	0
Estrela Dalva	13.459	100	884	0
Eugenópolis	31.708	100	3.994	0
Extrema	24.436	100	2.308	0
Fama	8.797	100	226	0
Faria Lemos	16.910	100	2.058	0
Felício dos Santos	36.368	24	3.163	0
Fervedouro	36.399	100	4.167	0
Florestal	19.643	44	1.537	0
Fortaleza de Minas	22.041	99	1.634	0
Francisco Badaró	47.286	43	22	0
Franciscópolis	72.896	100	3.587	0
Frei Inocência	47.732	100	1.271	0
Fronteira dos Vales	32.562	100	3.930	0
Fruta de Leite	77.157	14	233	0
Galiléia	73.666	100	1.902	0
Gameleiras	176.106	12	2.906	0
Goiabeira	11.368	100	174	0
Goianá	15.538	100	1.102	0
Gonçalves	18.916	100	2.402	0
Gonzaga	21.544	100	990	0
Gouveia	87.758	24	154	0
Grupiara	19.331	23	187	0
Guaraciaba	35.328	100	5.396	0
Guarani	26.943	100	2.416	0
Guarará	8.990	100	1.100	0
Guaxupé	28.701	100	2.217	0
Guidoval	16.109	100	868	0
Guiricema	29.997	100	899	0
Heliódora	15.555	100	793	0
Iapu	34.614	100	1.785	0
Ibertioga	35.912	100	2.060	0
Ibiaí	87.934	54	1.022	0
Ibiracatu	36.440	36	78	0
Ibirité	7.350	100	474	0
Ibitiúra de Minas	6.881	100	174	0
Ibituruna	16.033	100	1.142	0
Icaraí de Minas	62.262	38	114	0
Igarapé	11.090	100	1.313	0

Município	Area Município (ha)	% na lei	Remanescent e 2010	Desflorestamento 2008-2010
Igaratinga	22.212	13	376	0
Igaratinga	22.212	13	376	0
Ijaci	10.760	100	238	0
Imbé de Minas	20.333	100	1.411	0
Inconfidentes	14.946	100	266	0
Indianópolis	83.829	13	838	0
Ingaí	30.751	100	2.579	0
Ipaba	11.636	100	1.086	0
Ipanema	46.775	100	5.885	0
Ipatinga	16.760	100	584	0
Ipiáçu	47.004	100	2.076	0
Ipuiúna	30.070	100	1.790	0
Itabira	127.602	64	14.543	0
Itabirinha	21.311	100	1.115	0
Itacarambi	124.460	78	7.278	0
Itajubá	29.315	100	2.821	0
Itamarati de Minas	12.069	100	2.207	0
Itambé do Mato Dentro	38.633	47	2.932	0
Itamogi	23.830	81	696	0
Itamonte	43.605	100	15.783	0
Itanhandu	14.463	100	2.676	0
Itanhomi	49.605	100	1.027	0
Itapagipe	179.970	48	3.046	0
Itapeva	18.071	100	627	0
Itaú de Minas	15.490	73	1.297	0
Itaúna	50.205	59	4.100	0
Itaverava	28.705	100	6.906	0
Itueta	46.537	100	3.702	0
Ituiutaba	259.420	21	7.659	0
Itumirim	23.650	100	831	0
Iturama	140.536	50	4.230	0
Itutinga	37.724	101	1.548	0
Jacinto	142.909	100	11.078	0
Jacuí	41.334	79	2.515	0
Jacutinga	35.024	100	1.286	0
Jaguaraçu	16.416	100	2.406	0
Jaíba	268.648	53	1.528	0
Janaúba	221.484	78	2.175	0
Jeceaba	23.892	100	1.798	0
Jesuânia	15.506	100	1.058	0
Joanésia	23.696	100	2.277	0
João Monlevade	10.040	100	784	0

Município	Area Município (ha)	% na lei	Remanescent e 2010	Desflorestamento 2008-2010
Jordânia	56.476	100	5.162	0
Jordânia	56.476	100	5.162	0
José Raydan	18.532	100	321	0
Juatuba	9.719	100	1.362	0
Lagoa Dourada	48.541	100	4.186	0
Lambari	21.603	100	2.123	0
Lamim	11.942	100	1.744	0
Laranjal	20.712	100	1.459	0
Lavras	56.924	100	1.834	0
Leandro Ferreira	35.806	13	426	0
Leopoldina	95.887	100	9.185	0
Liberdade	40.616	100	6.172	0
Lima Duarte	85.832	100	11.781	0
Luisburgo	14.936	100	1.276	0
Luminárias	50.439	100	4.458	0
Machado	58.871	100	3.041	0
Madre de Deus de Minas	50.012	108	1.669	0
Mamonas	29.472	96	1.725	0
Manga	199.305	36	3.715	0
Manhuaçu	63.896	100	4.670	0
Mantena	69.810	100	4.391	0
Mar de Espanha	37.837	100	5.246	0
Maria da Fé	20.606	100	1.806	0
Mariana	121.163	100	28.767	0
Marilac	16.711	100	354	0
Mário Campos	3.490	100	700	0
Maripá de Minas	7.928	100	1.010	0
Marliéria	55.634	100	31.604	0
Marmelópolis	10.838	100	2.232	0
Mata Verde	23.592	100	2.782	0
Materlândia	28.770	100	4.757	0
Mateus Leme	30.672	100	5.005	0
Mathias Lobato	17.405	100	415	0
Matias Cardoso	198.024	50	4.072	0
Matipó	27.115	100	1.777	0
Mato Verde	48.189	37	597	0
Matutina	26.169	68	2.248	0
Mendes Pimentel	31.021	100	1.187	0
Mesquita	27.899	100	2.071	0
Mirabela	73.113	16	135	0
Miradouro	30.664	100	2.866	0
Miravânia	61.091	37	292	0

Município	Area Município (ha)	% na lei	Remanescent e 2010	Desflorestamento 2008-2010
Monjolos	65.955	88	292	0
Monjolos	65.955	88	292	0
Monsenhor Paulo	21.768	100	526	0
Montalvânia	152.196	57	574	0
Monte Azul	100.893	19	4.500	0
Monte Belo	42.512	100	2.705	0
Monte Formoso	39.249	100	5.924	0
Monte Santo de Minas	59.455	34	2.031	0
Monte Sião	29.175	100	546	0
Montes Claros	363.393	29	953	0
Morro do Pilar	48.435	18	2.268	0
Munhoz	19.172	100	875	0
Muriae	85.911	100	7.789	0
Muzambinho	41.280	100	1.046	0
Nacip Raydan	23.400	100	1.162	0
Nanuque	137.815	100	5.231	0
Naque	13.123	100	219	0
Natércia	19.227	100	1.500	0
Nazareno	32.733	104	1.648	0
Nepomuceno	58.803	100	1.839	0
Nova Belém	15.037	100	1.121	0
Nova Era	36.848	100	6.442	0
Nova Lima	43.523	100	10.985	0
Nova Módica	38.502	100	1.254	0
Nova Porteirinha	12.305	53	811	0
Olaria	18.125	100	4.064	0
Olhos-d'Água	211.459	20	1.631	0
Olímpio Noronha	5.420	100	349	0
Oliveira	90.648	100	4.360	0
Oliveira Fortes	11.257	100	868	0
Onça de Pitangui	24.969	98	4.074	0
Oratórios	9.040	100	767	0
Orizânia	12.404	100	629	0
Ouro Branco	26.474	100	6.567	0
Ouro Fino	53.880	100	1.783	0
Ouro Verde de Minas	17.971	100	1.434	0
Pai Pedro	81.672	10	534	0
Pains	42.101	62	3.195	0
Paiva	5.824	100	638	0
Palma	32.426	100	3.526	0
Palmópolis	44.825	100	2.506	0
Pará de Minas	55.785	70	3.739	0

Município	Area Município (ha)	% na lei	Remanescent e 2010	Desflorestamento 2008-2010
Paraguaçu	42.892	100	792	0
Paraguaçu	42.892	100	792	0
Paraisópolis	33.431	100	1.896	0
Passa-Vinte	24.916	100	8.001	0
Passabém	9.689	100	860	0
Passos	134.632	25	4.258	0
Patis	44.918	78	934	0
Patrocínio do Muriaé	11.036	100	723	0
Paulistas	22.388	100	2.308	0
Pavão	61.272	100	7.242	0
Pedra Bonita	17.658	100	974	0
Pedra do Anta	16.642	100	1.261	0
Pedra do Indaiá	35.194	100	854	0
Pedra Dourada	7.179	100	1.279	0
Pedralva	21.971	100	1.292	0
Pequeri	9.227	100	1.321	0
Pequi	20.688	34	568	0
Perdões	27.124	100	432	0
Periquito	23.094	100	635	0
Piau	19.453	100	2.242	0
Piedade de Caratinga	11.342	100	1.353	0
Piedade de Ponte Nova	8.575	100	562	0
Piedade do Rio Grande	32.778	100	1.427	0
Piedade dos Gerais	26.358	100	2.038	0
Pingo-d'Água	6.778	100	409	0
Piracema	28.349	100	1.488	0
Piranga	66.751	100	9.169	0
Piranguçu	17.148	100	2.579	0
Piranguinho	13.184	100	466	0
Pirapetinga	19.368	100	786	0
Piraúba	14.639	100	780	0
Pitangui	57.474	34	1.964	0
Poço Fundo	47.909	100	3.088	0
Ponte Nova	47.773	100	4.637	0
Ponto Chique	61.037	18	198	0
Porteirinha	181.121	31	4.324	0
Porto Firme	29.040	100	3.959	0
Pouso Alegre	54.856	100	1.584	0
Prados	26.603	100	1.359	0
Pratápolis	21.651	80	413	0
Presidente Bernardes	23.996	100	3.160	0
Presidente Kubitschek	19.156	100	1.403	0

Município	Area Município (ha)	% na lei	Remanescent e 2010	Desflorestamento 2008-2010
Raposos	7.292	100	1.713	0
Raposos	7.292	100	1.713	0
Raul Soares	78.390	100	4.216	0
Recreio	23.769	100	1.360	0
Reduto	15.477	100	1.484	0
Resende Costa	63.957	100	4.300	0
Ressaquinha	19.268	100	1.392	0
Ribeirão Vermelho	4.969	100	134	0
Rio Acima	23.287	100	8.002	0
Rio Doce	11.439	100	1.152	0
Rio Espera	24.352	100	2.611	0
Rio Novo	21.014	100	1.637	0
Rio Piracicaba	37.602	100	3.529	0
Rio Pomba	25.489	100	2.175	0
Rio Preto	35.173	100	8.232	0
Rochedo de Minas	8.071	100	341	0
Rodeiro	7.311	100	225	0
Rosário da Limeira	11.385	100	1.171	0
Rubim	99.221	100	5.658	0
Sabará	30.847	63	6.248	0
Salto da Divisa	96.986	100	7.079	0
Santa Bárbara do Leste	11.212	100	1.045	0
Santa Bárbara do Tugúrio	19.320	100	1.115	0
Santa Cruz de Minas	254	100	0	0
Santa Cruz do Escalvado	26.228	100	1.916	0
Santa Efigênia de Minas	13.419	100	744	0
Santa Margarida	26.110	100	1.006	0
Santa Maria de Itabira	60.650	100	9.853	0
Santa Maria do Salto	45.400	100	5.146	0
Santa Maria do Suaçuí	63.442	100	1.414	0
Santa Rita de Caldas	50.651	100	2.810	0
Santa Rita de Ibitipoca	32.865	100	2.616	0
Santa Rita de Minas	6.930	100	429	0
Santa Rita do Sapucaí	35.331	100	2.323	0
Santa Vitória	301.047	44	5.164	0
Santana da Vargem	17.338	103	723	0
Santana de Cataguases	16.504	100	753	0
Santana de Pirapama	123.859	36	306	0
Santana do Deserto	18.518	100	3.788	0
Santana do Garambéu	20.586	100	532	0
Santana do Jacaré	10.809	100	492	0
Santana do Manhuaçu	35.367	100	3.039	0

Município	Area Município (ha)	% na lei	Remanescent e 2010	Desflorestamento 2008-2010
Santana do Paraíso	28.007	100	1.002	0
Santana do Paraíso	28.007	100	1.002	0
Santana do Riacho	68.586	56	365	0
Santana dos Montes	19.953	100	3.602	0
Santo Antônio do Aventureiro	20.514	100	2.218	0
Santo Antônio do Gramma	13.179	100	893	0
Santo Antônio do Jacinto	51.111	100	2.970	0
Santo Antônio do Monte	114.110	51	1.986	0
Santo Antônio do Retiro	81.209	53	3.323	0
Santo Hipólito	43.819	44	144	0
São Bento Abade	8.104	100	287	0
São Brás do Suaçuí	11.198	100	321	0
São Félix de Minas	16.877	100	966	0
São Francisco	333.929	46	2.825	0
São Francisco de Paula	32.073	100	3.050	0
São Francisco de Sales	113.277	45	3.010	0
São Francisco do Glória	16.706	100	670	0
São Geraldo	19.071	100	622	0
São Geraldo da Piedade	15.552	100	688	0
São Geraldo do Baixio	28.630	100	584	0
São Gonçalo do Rio Abaixo	37.034	93	5.185	0
São Gonçalo do Sapucaí	52.240	100	2.973	0
São Gotardo	86.024	46	4.860	0
São João da Mata	12.108	100	885	0
São João da Ponte	187.538	62	2.065	0
São João das Missões	68.477	70	4.584	0
São João del Rei	148.259	101	3.873	0
São João do Manhuaçu	14.564	100	625	0
São João do Manteninha	14.226	100	812	0
São João do Oriente	12.178	100	287	0
São João Nepomuceno	41.553	100	4.885	0
São Joaquim de Bicas	7.349	100	1.194	0
São José da Safira	21.862	100	709	0
São José do Alegre	9.056	100	281	0
São José do Divino	33.381	100	1.170	0
São José do Goiabal	18.864	100	1.478	0
São José do Mantimento	5.558	100	555	0
São Lourenço	5.847	100	214	0
São Miguel do Anta	15.550	100	1.236	0
São Pedro dos Ferros	40.831	100	1.129	0
São Sebastião da Bela Vista	16.839	100	793	0
São Sebastião do Anta	8.202	100	456	0

Município	Area Município (ha)	% na lei	Remanescent e 2010	Desflorestamento 2008-2010
São Sebastião do Paraíso	82.755	21	1.085	0
São Sebastião do Paraíso	82.755	21	1.085	0
São Sebastião do Rio Preto	12.965	85	1.440	0
São Sebastião do Rio Verde	9.265	100	925	0
São Tiago	58.027	100	2.182	0
São Vicente de Minas	39.609	100	3.321	0
Sapucai-Mirim	28.769	100	5.159	0
Sardoá	14.476	100	1.160	0
Sarzedo	6.255	100	1.357	0
Sem-Peixe	17.931	100	1.213	0
Senador Amaral	15.283	100	580	0
Senador Cortes	9.938	100	1.253	0
Senador Firmino	16.906	100	2.299	0
Senador José Bento	9.523	100	647	0
Senhora de Oliveira	17.269	100	1.819	0
Senhora dos Remédios	23.964	100	1.561	0
Sericita	16.900	100	1.698	0
Seritinga	11.577	100	691	0
Serra dos Aimorés	39.684	100	1.348	0
Serrania	21.228	100	817	0
Serranópolis de Minas	56.429	13	142	0
Serranos	21.500	100	1.489	0
Silveirânia	15.953	100	1.893	0
Silvianópolis	31.558	100	1.284	0
Simão Pereira	13.683	100	1.968	0
Sobralia	21.152	100	795	0
Soledade de Minas	19.822	100	1.203	0
Tabuleiro	21.496	100	1.876	0
Taparuba	19.341	100	2.057	0
Teixeiras	16.968	100	1.952	0
Timóteo	14.862	100	6.422	0
Tiradentes	8.421	100	597	0
Tiros	211.364	26	7.325	0
Tocantins	17.755	100	1.199	0
Tocos do Moji	11.680	100	87	0
Toledo	13.707	100	561	0
Tombos	28.859	100	2.888	0
Três Pontas	69.607	110	1.927	0
Tumiritinga	50.755	100	209	0
Tupaciguara	183.521	53	5.898	0
Turvolândia	22.281	100	1.128	0
Ubá	41.476	100	3.031	0

Município	Area Município (ha)	% na lei	Remanescent e 2010	Desflorestamento 2008-2010
Ubaí	83.080	38	531	0
Ubaí	83.080	38	531	0
Ubaporanga	19.311	100	860	0
Umburatiba	41.466	100	2.733	0
Urucânia	14.153	100	1.203	0
Vargem Alegre	11.831	100	451	0
Varginha	39.968	100	1.096	0
Varzelândia	82.413	64	499	0
Verdelândia	158.256	63	881	0
Vermelho Novo	11.655	100	812	0
Viçosa	30.357	100	3.665	0
Vieiras	11.340	100	546	0
Virgem da Lapa	88.911	38	247	0
Virgínia	32.945	100	2.290	0
Visconde do Rio Branco	24.547	100	654	0
Volta Grande	21.227	100	2.219	0
Wenceslau Braz	13.908	100	1.106	0

MATO GROSSO DO SUL

Município	Area Município (ha)	% na lei	Remanescent e 2010	Desflorestamento 2008-2010
Coronel Sapucaia	102.893	100	4.637	30
Coronel Sapucaia	102.893	100	4.637	30
Laguna Carapã	173.381	152	15.064	12
Aral Moreira	165.698	101	14.020	12
Tacuru	178.413	100	12.105	5
Amambai	420.156	101	20.255	4
Anaurilândia	339.475	57	8.818	0
Angélica	127.425	96	2.188	0
Antônio João	114.468	29	2.690	0
Aparecida do Taboado	275.515	35	2.051	0
Bataguassu	241.805	35	599	0
Batayporã	182.972	88	11.043	0
Brasilândia	580.887	13	2.098	0
Caarapó	208.991	120	7.826	0
Deodópolis	83.105	100	1.947	0
Douradina	28.158	111	487	0
Dourados	408.655	69	8.881	0
Eldorado	101.764	100	5.826	0
Fátima do Sul	31.506	103	98	0
Glória de Dourados	49.210	100	385	0
Iguatemi	294.738	100	24.104	0
Itaporã	132.347	90	5.161	0
Itaquiraí	206.377	100	13.291	0
Ivinhema	201.045	100	10.540	0
Japorã	42.059	89	2.157	0
Jateí	192.586	100	7.211	0
Juti	158.668	168	7.933	0
Miranda	548.522	20	5.765	0
Mundo Novo	48.319	97	316	0
Naviraí	319.311	106	12.610	0
Nova Andradina	477.698	22	6.938	0
Novo Horizonte do Sul	85.038	100	6.511	0
Paranhos	130.379	99	4.172	0
Ponta Porã	532.261	40	16.705	0
Porto Murtinho	1.775.797	14	53.879	0
Rio Brilhante	398.603	47	12.308	0
Selvíria	325.969	11	1.337	0
Sete Quedas	82.714	94	7.610	0
Taquarussu	104.038	100	5.375	0
Três Lagoas	1.021.169	10	4.331	0
Vicentina	31.052	100	79	0

PARAÍBA

Município	Area Município (ha)	% na lei	Remanescent e 2010	Desflorestamento 2008-2010
Alagoa Nova	12.733	91	502	0
Alagoa Nova	12.733	91	502	0
Alhandra	19.337	100	285	0
Araçagi	24.320	22	690	0
Arara	10.309	68	1.057	0
Areia	28.213	81	4.073	0
Baía da Traição	10.873	100	1.463	0
Bananeiras	27.197	60	87	0
Bayeux	3.353	100	861	0
Belém	10.519	12	903	0
Borborema	2.697	100	311	0
Caaporã	15.905	100	413	0
Cabedelo	3.284	100	711	0
Camalaú	56.748	44	23	0
Capim	8.157	100	901	0
Caraúbas	52.168	15	34	0
Conde	18.291	100	523	0
Congo	34.749	34	29	0
Cruz do Espírito Santo	20.669	100	2.982	0
Cuité de Mamanguape	11.425	70	92	0
Itabaiana	23.066	100	1.373	0
Itapororoca	15.446	11	658	0
Jacaraú	26.691	37	1.205	0
João Pessoa	22.402	100	1.659	0
Juripiranga	8.350	100	156	0
Lucena	9.413	100	1.203	0
Mamanguape	35.888	99	4.210	0
Marcação	12.900	100	1.916	0
Mari	16.306	13	372	0
Mataraca	19.252	100	966	0
Matinhas	4.037	88	279	0
Mogeiro	23.055	33	831	0
Pedras de Fogo	42.053	100	2.107	0
Pilar	10.803	100	488	0
Pilões	6.793	60	457	0
Pilõesinhos	4.627	30	1.260	0
Pirpirituba	8.341	38	1.761	0
Pitimbu	14.415	100	448	0
Remígio	18.676	19	51	0
Riachão do Poço	4.205	32	426	0
Rio Tinto	49.293	100	9.093	0

Município	Area Município (ha)	% na lei	Remanescente 2010	Desflorestamento 2008-2010
Salgado de São Félix	20.660	91	1.352	0
Salgado de São Félix	20.660	91	1.352	0
Santa Rita	76.584	100	13.772	0
São João do Tigre	85.130	15	0	0
São José dos Ramos	10.295	70	806	0
São Miguel de Taipu	9.737	100	946	0
Sapé	33.184	94	1.032	0
Serraria	6.861	100	745	0
Sobrado	6.597	96	107	0
Solânea	24.464	27	209	0

PERNAMBUCO

Município	Area Município (ha)	% na lei	Remanescent e 2010	Desflorestamento 2008-2010
Gravatá	54.128	100	13.897	76
Gravatá	54.128	100	13.897	76
Goiana	52.898	100	12.004	53
Jaboatão dos Guararapes	26.985	100	3.102	18
Itapissuma	7.769	100	1.097	17
Brejo da Madre de Deus	79.832	39	6.277	14
Cabo de Santo Agostinho	47.293	100	5.980	14
Itambé	32.063	100	2.560	13
Ipojuca	51.030	100	4.805	12
Caruaru	96.778	19	4.769	10
Garanhuns	47.981	93	2.714	9
Moreno	20.695	100	2.261	8
São Lourenço da Mata	28.076	100	3.370	7
Timbaúba	33.350	80	4.074	2
Abreu e Lima	13.271	100	7.880	0
Agrestina	21.095	59	201	0
Água Preta	56.018	100	5.759	0
Aliança	26.106	77	1.159	0
Altinho	47.670	35	585	0
Amaraji	24.768	100	2.112	0
Angelim	12.276	100	254	0
Araçoiaba	10.188	100	2.397	0
Barra de Guabiraba	12.014	100	1.354	0
Barreiros	24.631	100	2.467	0
Belém de Maria	7.815	100	746	0
Bezerros	52.329	52	9.582	0
Bonito	41.871	100	4.713	0
Brejão	16.632	46	1.231	0
Buenos Aires	10.220	100	1.515	0
Caetés	34.439	20	74	0
Calçado	12.761	90	35	0
Camaragibe	4.948	100	1.374	0
Camocim de São Félix	5.634	18	14	0
Camutanga	4.031	100	1.032	0
Canhotinho	44.459	100	5.258	0
Carpina	15.487	100	646	0
Catende	21.859	100	2.573	0
Chã de Alegria	5.106	100	109	0
Chã Grande	7.303	100	827	0
Condado	9.476	100	1.268	0
Correntes	35.485	90	1.774	0

Município	Area Município (ha)	% na lei	Remanescent e 2010	Desflorestamento 2008-2010
Cortês	10.524	100	677	0
Cortês	10.524	100	677	0
Cumarú	30.692	14	1.039	0
Cupira	11.038	100	518	0
Escada	36.688	100	2.121	0
Feira Nova	11.372	100	880	0
Ferreiros	9.368	100	332	0
Gameleira	26.887	100	1.284	0
Glória do Goitá	24.309	100	3.069	0
Ibirajuba	19.831	82	16	0
Igarassu	32.224	100	8.749	0
Ilha de Itamaracá	6.875	100	3.318	0
Itaquitinga	10.941	100	2.332	0
Jaqueira	8.972	100	1.216	0
Jataúba	70.245	20	270	0
Joaquim Nabuco	12.864	100	301	0
Jucati	12.647	65	45	0
Jupi	10.988	47	79	0
Jurema	15.571	100	806	0
Lagoa do Carro	7.332	100	181	0
Lagoa do Itaenga	6.088	100	292	0
Lagoa do Ouro	20.763	26	1.322	0
Lagoa dos Gatos	23.988	100	3.596	0
Lajedo	19.797	68	43	0
Limoeiro	28.416	88	3.434	0
Macaparana	13.200	88	1.588	0
Maraial	20.956	100	3.706	0
Nazaré da Mata	15.912	100	1.334	0
Olinda	4.546	100	198	0
Palmares	35.648	100	2.896	0
Palmeirina	16.521	100	1.325	0
Panelas	38.919	100	1.893	0
Passira	34.480	70	5.100	0
Paudalho	29.306	100	4.786	0
Paulista	10.205	100	3.074	0
Pombos	21.872	100	1.818	0
Primavera	9.326	100	329	0
Quipapá	24.124	100	1.750	0
Recife	23.222	100	4.640	0
Riacho das Almas	32.756	44	2.095	0
Ribeirão	35.650	100	1.335	0
Rio Formoso	25.220	100	2.551	0

Município	Area Município (ha)	% na lei	Remanescent e 2010	Desflorestamento 2008-2010
Sairé	20.089	88	2.449	0
Sairé	20.089	88	2.449	0
Santa Cruz do Capibaribe	35.126	45	884	0
São Benedito do Sul	16.509	100	2.194	0
São João	27.069	100	2.471	0
São Joaquim do Monte	25.535	88	684	0
São José da Coroa Grande	7.282	100	981	0
São Vicente Ferrer	11.514	17	149	0
Sirinhaém	39.936	100	5.042	0
Tamandaré	21.253	100	2.666	0
Taquaritinga do Norte	49.711	18	1.968	0
Terezinha	15.900	68	17	0
Toritama	2.709	71	455	0
Tracunhaém	12.315	100	471	0
Vicência	24.218	23	504	0
Vitória de Santo Antão	39.104	100	3.113	0
Xexéu	11.635	100	1.477	0

PARANÁ

Município	Area Município (ha)	% na lei	Remanescent e 2010	Desflorestamento 2008-2010
Pitanga	166.464	100	14.459	317
Pitanga	166.464	100	14.459	317
Bocaiúva do Sul	82.890	100	28.293	249
Reserva	163.830	100	16.405	235
Bituruna	121.765	100	20.990	135
Coronel Domingos Soares	157.515	100	34.488	128
Ortigueira	243.323	100	20.232	110
Turvo	90.265	100	17.163	105
Doutor Ulysses	78.381	100	7.532	104
Cândido de Abreu	151.067	100	14.265	95
Itaperuçu	31.152	100	2.655	90
Palmas	156.887	100	22.308	87
Guarapuava	311.777	100	39.783	75
Pinhão	200.226	100	19.511	73
Boa Ventura de São Roque	62.305	100	3.888	61
General Carneiro	106.994	100	22.752	55
Candói	151.564	100	13.625	52
Castro	253.846	97	23.744	51
Prudentópolis	232.674	100	40.345	51
Campo Largo	125.273	100	18.725	48
Tijucas do Sul	67.463	100	13.966	43
Rio Branco do Sul	81.713	100	6.813	39
Laranjeiras do Sul	67.227	100	3.898	38
Colombo	19.883	100	562	38
Reserva do Iguaçu	83.490	100	17.335	37
Cantagalo	58.376	100	4.537	37
Goioxim	70.346	100	3.389	31
Lapa	209.908	100	19.489	30
Santa Maria do Oeste	84.688	100	4.168	30
Cruz Machado	147.923	100	23.752	29
Antônio Olinto	47.088	100	3.041	29
Palmital	81.688	100	4.190	28
Telêmaco Borba	138.653	97	21.197	28
Inácio Martins	93.741	100	22.866	27
Quedas do Iguaçu	81.963	100	7.954	25
Tamarana	47.195	100	7.535	23
Adrianópolis	135.369	100	45.903	23
Rio Negro	60.465	100	7.436	22
Rio Azul	63.052	100	8.943	22
Clevelândia	70.603	100	8.484	21
Virmond	24.189	100	986	21

Município	Area Município (ha)	% na lei	Remanescent e 2010	Desflorestamento 2008-2010
Quitandinha	44.766	100	3.323	20
Quitandinha	44.766	100	3.323	20
Teixeira Soares	90.517	100	12.512	19
Ipiranga	92.961	100	5.704	19
Ivaí	60.841	100	3.639	19
Piraí do Sul	140.582	56	6.647	19
Tunas do Paraná	67.095	100	17.368	17
Piên	25.735	100	3.768	16
Campina Grande do Sul	54.256	100	21.826	15
Marilândia do Sul	38.482	100	1.996	14
Guaraqueçaba	203.037	100	162.001	14
Campina do Simão	44.941	100	2.987	14
Apucarana	55.989	100	3.009	13
Tibagi	295.389	76	19.053	13
Bom Sucesso do Sul	19.544	100	391	13
São Mateus do Sul	134.516	100	12.068	13
Cerro Azul	134.471	100	6.737	12
Verê	31.243	100	299	12
Quatro Barras	18.122	100	7.132	12
Antonina	88.409	95	69.845	11
Laranjal	55.953	100	2.695	11
Agudos do Sul	19.208	100	1.554	9
Sapopema	67.800	100	4.017	9
Ibema	14.624	100	926	9
Realeza	35.293	100	1.299	9
Mallet	72.278	100	14.128	9
Campo Magro	27.694	100	4.162	9
Pato Branco	53.876	100	3.013	8
Francisco Beltrão	73.340	100	2.041	8
Bandeirantes	44.614	100	675	8
Paranavaí	120.325	100	9.056	7
Guaraniaçu	122.481	100	10.458	7
Faxinal	71.749	100	7.588	7
Curitiba	43.662	100	543	7
Almirante Tamandaré	19.609	100	2.972	6
Santa Tereza do Oeste	32.798	100	2.410	6
São João do Triunfo	72.234	100	7.911	6
Santa Mônica	25.997	100	1.216	5
Lindoeste	36.223	100	2.202	5
Matelândia	63.918	100	31.057	5
Paranaguá	82.931	100	39.973	5
Bela Vista da Caroba	14.897	100	515	5

Município	Area Município (ha)	% na lei	Remanescent e 2010	Desflorestamento 2008-2010
Terra Rica	69.991	100	1.846	5
Terra Rica	69.991	100	1.846	5
Uraí	23.883	100	180	5
Rebouças	48.375	100	3.794	5
Iretama	57.074	100	3.412	5
Guaratuba	133.162	100	105.949	4
Sengés	144.083	32	3.192	4
Nova Tebas	54.557	100	2.407	4
Rio Branco do Ivaí	38.775	100	1.556	4
Arapoti	136.300	68	5.864	4
Palmeira	145.999	100	9.038	4
Porto Vitória	21.195	100	2.003	4
Carambeí	65.162	100	2.367	4
São José dos Pinhais	94.725	100	28.613	3
Bom Jesus do Sul	17.450	100	641	3
Toledo	119.601	100	7.471	3
Fernandes Pinheiro	40.548	100	2.768	3
Ventania	76.065	92	4.597	2
Nova Laranjeiras	114.570	100	12.766	1
Itapejara d'Oeste	25.667	100	293	0
Abatiá	22.915	100	258	0
Altamira do Paraná	38.673	100	2.505	0
Alto Paraíso	96.784	100	3.929	0
Alto Paraná	40.732	100	1.750	0
Alto Piquiri	44.628	100	1.005	0
Altônia	66.047	100	503	0
Alvorada do Sul	42.555	124	1.453	0
Amaporã	38.282	100	1.709	0
Ampére	29.935	100	640	0
Anahy	10.280	100	211	0
Andirá	23.756	104	391	0
Ângulo	10.559	100	258	0
Arapongas	38.115	100	2.243	0
Arapuã	21.798	100	368	0
Araruna	49.468	100	2.131	0
Araucária	46.945	100	923	0
Ariranha do Ivaí	23.910	100	423	0
Assaí	44.071	100	537	0
Assis Chateaubriand	96.971	100	2.172	0
Astorga	43.456	100	1.561	0
Atalaia	13.769	100	306	0
Balsa Nova	34.984	100	2.459	0

Município	Area Município (ha)	% na lei	Remanescent e 2010	Desflorestamento 2008-2010
Barbosa Ferraz	53.833	100	2.854	0
Barbosa Ferraz	53.833	100	2.854	0
Barra do Jacaré	11.613	100	191	0
Barracão	16.386	100	313	0
Bela Vista do Paraíso	24.282	100	1.526	0
Boa Esperança	30.669	100	553	0
Boa Esperança do Iguaçu	15.207	100	204	0
Boa Vista da Aparecida	25.642	100	334	0
Bom Sucesso	32.258	100	2.856	0
Borrazópolis	33.538	100	1.056	0
Braganey	34.389	100	1.783	0
Brasilândia do Sul	29.102	100	760	0
Cafeara	18.543	100	337	0
Cafelândia	27.208	100	622	0
Cafezal do Sul	33.528	100	799	0
Califórnia	14.208	100	248	0
Cambará	36.675	103	534	0
Cambé	49.589	100	1.904	0
Cambira	16.304	100	494	0
Campina da Lagoa	79.675	100	4.205	0
Campo Bonito	43.428	100	5.250	0
Campo do Tenente	30.550	100	2.434	0
Campo Mourão	75.751	100	5.692	0
Capanema	41.931	98	1.967	0
Capitão Leônidas Marques	27.684	100	831	0
Carlópolis	44.953	100	639	0
Cascavel	210.075	100	20.864	0
Catanduvás	58.163	100	4.856	0
Centenário do Sul	37.235	100	1.532	0
Céu Azul	117.776	100	85.514	0
Chopinzinho	95.986	100	10.716	0
Cianorte	81.143	100	7.008	0
Cidade Gaúcha	40.387	100	1.292	0
Colorado	40.325	100	944	0
Congonhinhas	53.753	100	1.454	0
Conselheiro Mairinck	20.430	100	565	0
Contenda	29.927	100	917	0
Corbélia	52.847	100	2.685	0
Cornélio Procópio	63.533	100	3.489	0
Coronel Vivida	68.395	100	2.552	0
Corumbataí do Sul	16.467	100	892	0
Cruzeiro do Iguaçu	16.121	100	249	0

Município	Area Município (ha)	% na lei	Remanescent e 2010	Desflorestamento 2008-2010
Cruzeiro do Oeste	77.925	100	4.777	0
Cruzeiro do Oeste	77.925	100	4.777	0
Cruzeiro do Sul	25.958	100	788	0
Cruzmaltina	31.202	100	1.298	0
Curiúva	57.786	100	1.656	0
Diamante D'Oeste	30.852	100	2.576	0
Diamante do Norte	24.402	100	2.524	0
Diamante do Sul	36.056	100	979	0
Dois Vizinhos	41.761	100	389	0
Douradina	41.963	100	3.440	0
Doutor Camargo	11.786	100	175	0
Enéas Marques	19.260	100	265	0
Engenheiro Beltrão	46.737	100	2.066	0
Entre Rios do Oeste	12.142	95	270	0
Esperança Nova	13.777	100	78	0
Espigão Alto do Iguaçu	32.667	100	6.630	0
Farol	28.946	100	1.090	0
Fazenda Rio Grande	11.777	100	522	0
Fênix	23.486	100	1.825	0
Figueira	12.963	100	320	0
Flor da Serra do Sul	25.472	100	682	0
Floraí	19.188	100	386	0
Floresta	15.791	100	252	0
Florestópolis	24.656	100	2.496	0
Flórida	8.308	100	82	0
Formosa do Oeste	27.418	100	434	0
Foz do Iguaçu	61.895	62	14.362	0
Foz do Jordão	23.499	100	2.119	0
Francisco Alves	32.065	100	332	0
Godoy Moreira	13.053	100	744	0
Goioerê	56.400	100	3.523	0
Grandes Rios	31.116	100	1.584	0
Guaíra	55.872	96	1.122	0
Guairaçá	49.367	100	2.644	0
Guamiranga	24.445	100	624	0
Guapirama	19.042	100	300	0
Guaporema	20.004	100	812	0
Guaraci	21.145	100	653	0
Honório Serpa	50.229	100	5.015	0
Ibaiti	89.912	100	4.951	0
Ibiporã	30.009	100	945	0
Icaraíma	67.552	100	1.968	0

Município	Area Município (ha)	% na lei	Remanescent e 2010	Desflorestamento 2008-2010
Iguaraçu	16.537	100	333	0
Iguaraçu	16.537	100	333	0
Iguatu	10.664	100	512	0
Imbaú	33.014	100	938	0
Imbituva	75.691	100	6.156	0
Inajá	19.369	100	862	0
Indianópolis	12.168	100	397	0
Iporã	64.787	100	1.659	0
Iracema do Oeste	8.223	100	162	0
Irati	100.168	100	6.251	0
Itaguajé	19.194	100	256	0
Itaipulândia	33.059	77	3.044	0
Itambaracá	20.785	111	286	0
Itambé	24.424	100	547	0
Itaúna do Sul	12.959	100	396	0
Ivaiporã	43.247	100	632	0
Ivaté	41.057	100	3.501	0
Ivatuba	9.718	100	127	0
Jaboti	14.000	100	388	0
Jacarezinho	60.231	100	2.748	0
Jaguapitã	47.457	100	1.556	0
Jaguariaíva	145.702	55	6.971	0
Jandaia do Sul	18.710	100	601	0
Janiópolis	33.600	100	867	0
Japira	18.902	100	780	0
Japurá	16.466	100	811	0
Jardim Alegre	40.558	100	2.129	0
Jardim Olinda	12.841	100	255	0
Jataizinho	15.974	100	238	0
Jesuítas	24.661	100	433	0
Joaquim Távora	28.876	100	792	0
Jundiá do Sul	32.274	100	1.510	0
Juranda	35.032	100	895	0
Jussara	21.106	100	2.165	0
Kaloré	19.258	100	584	0
Leópolis	34.542	104	864	0
Lidianópolis	15.971	100	551	0
Loanda	72.234	100	3.474	0
Lobato	24.088	100	1.259	0
Londrina	165.193	100	11.767	0
Luiziana	90.958	100	11.760	0
Lunardelli	19.896	100	2.444	0

Município	Area Município (ha)	% na lei	Remanescent e 2010	Desflorestamento 2008-2010
Lupionópolis	12.106	100	518	0
Lupionópolis	12.106	100	518	0
Mamborê	78.772	100	4.381	0
Mandaguaçu	29.386	100	1.186	0
Mandaguari	33.651	100	1.265	0
Mandirituba	38.042	100	3.828	0
Manfrinópolis	21.678	100	1.271	0
Mangueirinha	105.601	100	10.027	0
Manoel Ribas	57.206	100	2.397	0
Marechal Cândido Rondon	74.770	96	3.383	0
Maria Helena	48.663	100	3.202	0
Marialva	47.601	100	1.177	0
Marilena	23.194	100	785	0
Mariluz	43.392	100	3.144	0
Maringá	48.753	100	1.494	0
Mariópolis	23.028	100	739	0
Maripá	28.420	100	640	0
Marmeleiro	38.747	100	1.882	0
Marquinho	51.141	100	1.473	0
Marumbi	20.994	100	1.481	0
Matinhos	11.835	100	8.576	0
Mato Rico	39.490	100	4.180	0
Mauá da Serra	10.794	100	1.133	0
Medianeira	32.927	100	1.254	0
Mercedes	20.082	100	679	0
Mirador	22.238	100	1.127	0
Miraselva	9.069	100	441	0
Missal	32.389	100	1.694	0
Moreira Sales	35.395	100	756	0
Morretes	68.639	100	49.031	0
Munhoz de Melo	13.715	100	310	0
Nossa Senhora das Graças	18.511	100	376	0
Nova Aliança do Ivaí	13.218	100	609	0
Nova América da Colina	12.958	100	309	0
Nova Aurora	47.392	100	1.813	0
Nova Cantu	55.541	100	5.427	0
Nova Esperança	40.080	100	1.199	0
Nova Esperança do Sudoeste	20.750	100	336	0
Nova Fátima	28.276	100	1.006	0
Nova Londrina	26.833	100	1.100	0
Nova Olímpia	13.562	100	530	0
Nova Prata do Iguaçu	35.147	100	828	0

Município	Area Município (ha)	% na lei	Remanescent e 2010	Desflorestamento 2008-2010
Nova Santa Bárbara	7.235	100	27	0
Nova Santa Bárbara	7.235	100	27	0
Nova Santa Rosa	20.476	100	640	0
Novo Itacolomi	16.068	100	922	0
Ourizona	17.716	100	502	0
Ouro Verde do Oeste	29.278	100	1.819	0
Paçandu	17.230	100	380	0
Palotina	65.202	100	1.618	0
Paraíso do Norte	20.415	100	669	0
Paranacity	34.968	100	1.374	0
Paranapoema	17.626	100	303	0
Pato Bragado	13.532	93	565	0
Paula Freitas	42.212	100	6.044	0
Paulo Frontin	36.971	100	4.942	0
Peabiru	46.928	100	2.718	0
Perobal	40.871	100	1.351	0
Pérola	24.116	100	242	0
Pérola d'Oeste	20.592	99	1.428	0
Pinhais	6.115	100	0	0
Pinhal de São Bento	9.780	100	452	0
Pinhalão	22.130	100	920	0
Piraquara	22.813	100	5.514	0
Pitangueiras	12.360	100	179	0
Planaltina do Paraná	35.801	100	1.512	0
Planalto	34.392	100	1.862	0
Ponta Grossa	207.092	100	16.574	0
Pontal do Paraná	20.308	100	15.144	0
Porecatu	29.213	117	1.348	0
Porto Amazonas	18.581	100	1.282	0
Porto Barreiro	36.159	100	1.345	0
Porto Rico	21.750	100	807	0
Prado Ferreira	15.406	100	1.034	0
Pranchita	22.541	92	1.899	0
Presidente Castelo Branco	15.667	100	861	0
Primeiro de Maio	41.523	131	506	0
Quarto Centenário	32.130	100	1.509	0
Quatiguá	11.258	100	141	0
Quatro Pontes	11.445	100	326	0
Querência do Norte	91.736	100	5.570	0
Quinta do Sol	32.710	100	1.980	0
Ramilândia	23.721	100	2.171	0
Rancho Alegre	16.657	101	221	0

Município	Area Município (ha)	% na lei	Remanescent e 2010	Desflorestamento 2008-2010
Rancho Alegre D'Oeste	24.208	100	692	0
Rancho Alegre D'Oeste	24.208	100	692	0
Renascença	42.578	100	2.420	0
Ribeirão Claro	63.386	100	2.087	0
Ribeirão do Pinhal	37.554	100	1.396	0
Rio Bom	17.745	100	576	0
Rio Bonito do Iguaçu	74.547	100	5.158	0
Rolândia	46.058	100	1.198	0
Roncador	74.237	100	8.886	0
Rondon	55.626	100	3.292	0
Rosário do Ivaí	37.102	100	710	0
Sabáudia	19.073	100	613	0
Salgado Filho	18.123	100	1.188	0
Salto do Itararé	20.170	100	281	0
Salto do Lontra	31.327	100	576	0
Santa Amélia	7.757	100	15	0
Santa Cecília do Pavão	11.001	100	172	0
Santa Cruz de Monte Castelo	44.136	100	2.095	0
Santa Fé	27.691	100	1.244	0
Santa Helena	76.050	86	5.894	0
Santa Inês	13.801	100	233	0
Santa Isabel do Ivaí	34.901	100	927	0
Santa Izabel do Oeste	32.120	100	449	0
Santa Lúcia	11.608	100	230	0
Santa Mariana	42.824	105	2.855	0
Santa Terezinha de Itaipu	25.902	100	1.076	0
Santana do Itararé	25.322	100	876	0
Santo Antônio da Platina	72.302	100	1.392	0
Santo Antônio do Caiuá	21.946	100	911	0
Santo Antônio do Paraíso	16.618	100	476	0
Santo Antônio do Sudoeste	32.535	100	1.032	0
Santo Inácio	30.606	100	666	0
São Carlos do Ivaí	22.492	100	591	0
São Jerônimo da Serra	82.431	100	4.396	0
São João	38.775	100	264	0
São João do Caiuá	30.455	100	1.134	0
São João do Ivaí	35.255	100	643	0
São Jorge d'Oeste	38.092	100	1.271	0
São Jorge do Ivaí	31.400	100	948	0
São Jorge do Patrocínio	40.514	100	138	0
São José da Boa Vista	40.019	56	1.294	0
São José das Palmeiras	18.169	100	664	0

Município	Area Município (ha)	% na lei	Remanescent e 2010	Desflorestamento 2008-2010
São Manoel do Paraná	9.519	100	1.329	0
São Manoel do Paraná	9.519	100	1.329	0
São Miguel do Iguaçu	85.102	98	12.321	0
São Pedro do Iguaçu	30.815	100	2.614	0
São Pedro do Ivaí	32.342	100	1.737	0
São Pedro do Paraná	25.097	100	329	0
São Sebastião da Amoreira	22.913	100	833	0
São Tomé	21.881	100	2.590	0
Sarandi	10.235	100	118	0
Saudade do Iguaçu	15.238	100	227	0
Serranópolis do Iguaçu	48.380	96	28.835	0
Sertaneja	44.548	127	576	0
Sertanópolis	50.615	110	1.856	0
Siqueira Campos	27.762	100	434	0
Sulina	17.064	100	27	0
Tamboara	19.358	100	441	0
Tapejara	59.311	100	3.070	0
Tapira	43.376	100	2.079	0
Terra Boa	32.010	100	5.203	0
Terra Roxa	80.173	100	2.277	0
Tomazina	59.251	100	1.903	0
Três Barras do Paraná	50.647	100	4.212	0
Tuneiras do Oeste	69.944	100	10.590	0
Tupãssi	31.229	100	296	0
Ubiratã	65.369	100	1.912	0
Umuarama	123.236	100	7.300	0
União da Vitória	72.192	100	18.060	0
Uniflor	9.440	100	270	0
Vera Cruz do Oeste	32.789	100	1.648	0
Vitorino	30.884	100	2.434	0
Wenceslau Braz	39.853	100	1.615	0
Xambrê	36.085	100	761	0

RIO DE JANEIRO

Município	Area Município (ha)	% na lei	Remanescent e 2010	Desflorestamento 2008-2010
São Fidélis	104.848	100	4.754	50
São Fidélis	104.848	100	4.754	50
Campos dos Goytacazes	411.533	100	25.314	33
Resende	112.498	100	23.704	32
Trajano de Moraes	59.983	100	14.247	28
Cantagalo	76.384	100	8.625	24
Macaé	123.869	100	30.219	21
Sumidouro	40.190	100	7.132	12
Nova Friburgo	94.710	100	40.367	12
Barra do Piraí	58.475	100	9.928	10
Paraty	93.784	100	71.936	8
Itaboraí	43.063	100	2.329	5
Cabo Frio	41.025	100	2.841	4
Duas Barras	38.244	100	6.836	4
Valença	132.405	100	20.818	3
Bom Jardim	39.239	100	5.524	0
Quatis	28.851	100	3.269	0
Angra dos Reis	81.038	100	64.429	0
Aperibé	9.753	100	65	0
Araruama	64.537	100	2.046	0
Areal	11.381	100	967	0
Armação dos Búzios	7.228	100	1.575	0
Arraial do Cabo	15.677	100	967	0
Barra Mansa	55.511	100	5.660	0
Belford Roxo	8.126	100	108	0
Bom Jesus do Itabapoana	60.964	100	2.030	0
Cachoeiras de Macacu	97.201	100	41.233	0
Cambuci	57.169	100	4.204	0
Carapebus	31.264	100	6.533	0
Cardoso Moreira	52.608	100	2.116	0
Carmo	32.704	100	3.353	0
Casimiro de Abreu	47.077	100	14.086	0
Comendador Levy Gasparian	10.808	100	969	0
Conceição de Macabu	35.412	100	6.113	0
Cordeiro	11.740	100	1.097	0
Duque de Caxias	47.163	100	15.090	0
Engenheiro Paulo de Frontin	14.093	100	6.418	0
Guapimirim	36.723	100	12.245	0
Iguaba Grande	5.256	100	100	0
Itaguaí	27.600	100	8.798	0
Italva	30.220	100	497	0

Município	Area Município (ha)	% na lei	Remanescent e 2010	Desflorestamento 2008-2010
Itaocara	43.680	100	879	0
Itaocara	43.680	100	879	0
Itaperuna	112.828	100	3.782	0
Itatiaia	22.755	100	9.689	0
Japeri	8.429	100	391	0
Laje do Muriaé	25.418	100	2.390	0
Macuco	7.872	100	654	0
Magé	39.189	100	13.507	0
Mangaratiba	35.921	100	26.336	0
Maricá	36.957	100	8.240	0
Mendes	7.748	100	2.714	0
Mesquita	3.967	100	1.729	0
Miguel Pereira	29.183	100	8.712	0
Miracema	30.994	100	2.726	0
Natividade	39.373	100	1.866	0
Nilópolis	1.881	100	1	0
Niterói	13.140	100	2.976	0
Nova Iguaçu	52.569	100	20.062	0
Paracambi	18.240	100	4.474	0
Paraíba do Sul	58.961	100	4.212	0
Paty do Alferes	32.406	100	2.296	0
Petrópolis	80.505	100	23.141	0
Pinheiral	7.808	100	1.342	0
Piraí	51.279	100	15.310	0
Porciúncula	30.909	100	1.992	0
Porto Real	5.134	100	135	0
Queimados	7.836	100	158	0
Quissamã	73.187	100	13.701	0
Rio Bonito	46.937	100	6.857	0
Rio Claro	85.246	100	36.085	0
Rio das Flores	48.460	100	6.175	0
Rio das Ostras	23.581	100	3.369	0
Rio de Janeiro	120.399	100	21.151	0
Santa Maria Madalena	83.327	100	20.528	0
Santo Antônio de Pádua	61.513	100	1.982	0
São Francisco de Itabapoana	113.781	100	5.326	0
São Gonçalo	25.273	100	2.516	0
São João da Barra	47.047	100	7.115	0
São João de Meriti	3.552	100	0	0
São José de Ubá	25.546	100	902	0
São José do Vale do Rio Preto	22.381	100	4.596	0
São Pedro da Aldeia	34.781	100	1.846	0

Município	Area Município (ha)	% na lei	Remanescente 2010	Desflorestamento 2008-2010
São Sebastião do Alto	40.376	100	1.271	0
São Sebastião do Alto	40.376	100	1.271	0
Sapucaia	54.995	100	7.522	0
Saquarema	36.223	100	4.809	0
Seropédica	28.827	100	1.446	0
Silva Jardim	95.492	100	31.472	0
Tanguá	14.791	100	1.605	0
Teresópolis	78.261	100	24.550	0
Três Rios	32.943	100	2.091	0
Varre-Sai	19.290	100	1.776	0
Vassouras	56.002	100	9.673	0
Volta Redonda	18.441	100	2.119	0

RIO GRANDE DO NORTE

Município	Area Município (ha)	% na lei	Remanescent e 2010	Desflorestamento 2008-2010
Areia Branca	37.297	21	0	0
Areia Branca	37.297	21	0	0
Arês	12.082	100	954	0
Baía Formosa	25.853	100	6.065	0
Brejinho	6.453	26	108	0
Canguaretama	25.958	100	3.032	0
Ceará-Mirim	76.150	25	3.139	0
Espírito Santo	14.306	100	1.010	0
Extremoz	14.773	55	976	0
Goianinha	20.291	100	2.506	0
Grossos	13.182	16	0	0
Jundiá	4.681	100	34	0
Maxaranguape	13.810	100	1.899	0
Monte Alegre	22.283	11	494	0
Natal	17.372	100	1.831	0
Nísia Floresta	32.358	100	4.936	0
Parnamirim	13.024	100	759	0
Pedro Velho	20.256	96	1.505	0
Porto do Mangue	33.350	22	0	0
Rio do Fogo	15.781	64	1.514	0
São José de Mipibu	30.615	81	2.355	0
Senador Georgino Avelino	2.775	100	566	0
Tibau do Sul	10.790	100	2.125	0
Touros	88.121	21	1.668	0
Várzea	7.657	30	854	0
Vila Flor	5.021	98	292	0

RIO GRANDE DO SUL

Município	Area Município (ha)	% na lei	Remanescent e 2010	Desflorestamento 2008-2010
Santa Maria	178.130	37	9.010	119
Santa Maria	178.130	37	9.010	119
São José dos Ausentes	117.914	100	15.933	89
Rolador	29.518	50	426	82
São Pedro do Butiá	10.747	100	263	72
Rio Grande	271.661	100	703	70
São Francisco de Paula	327.753	100	44.261	69
São Francisco de Assis	250.892	13	5.025	62
Faxinalzinho	14.283	100	832	58
Nonoai	46.955	100	12.252	51
Caxias do Sul	164.576	100	28.522	45
Fontoura Xavier	58.414	100	6.525	40
Nova Palma	31.402	100	5.829	39
Cerro Largo	17.775	96	682	34
Progresso	25.573	100	3.509	34
Entre Rios do Sul	11.940	100	887	28
Três Forquilhas	21.702	100	10.162	25
Gramado Xavier	21.741	100	3.620	25
Roque Gonzales	34.704	99	792	24
Ibarama	19.269	100	3.374	22
Espumoso	78.376	100	3.026	22
Tunas	21.892	100	1.104	22
Passa Sete	30.491	100	5.998	22
Santa Cruz do Sul	73.327	89	6.234	22
Santiago	241.415	13	4.544	21
Sinimbu	51.132	100	15.492	21
Ciríaco	27.372	100	1.121	20
Jari	85.468	37	2.550	20
Pouso Novo	10.678	100	2.051	20
Barros Cassal	64.803	100	4.854	20
Boqueirão do Leão	26.505	100	3.326	20
Capitão	7.414	100	1.236	19
Bom Jesus	262.939	100	33.250	19
Nova Alvorada	14.994	100	1.611	17
Jacuízinho	32.780	100	1.753	17
Benjamin Constant do Sul	13.190	100	1.302	17
Boa Vista das Missões	19.435	100	1.632	16
Marques de Souza	12.578	100	1.745	16
Dona Francisca	11.442	100	2.043	16
Vacaria	212.666	100	13.733	15
Forquetinha	9.287	100	927	15

Município	Area Município (ha)	% na lei	Remanescent e 2010	Desflorestamento 2008-2010
Arvorezinha	27.126	100	3.721	14
Arvorezinha	27.126	100	3.721	14
Paraíso do Sul	33.754	100	7.503	14
Cândido Godói	24.601	100	398	13
Camargo	13.824	100	853	13
Jaguari	67.360	56	3.219	13
Estrela Velha	28.153	100	2.708	12
Itaara	17.190	85	3.966	12
Quevedos	54.280	26	2.004	12
Casca	27.196	100	938	11
Soledade	121.389	100	5.832	10
Travesseiro	8.079	100	1.664	10
São Martinho da Serra	66.913	29	2.623	10
Muçum	11.069	100	4.328	10
Faxinal do Soturno	16.990	100	2.950	9
Sobradinho	13.078	100	812	9
São Sepé	220.148	17	5.992	9
Putinga	20.471	100	3.264	9
União da Serra	13.097	100	2.083	8
Lajeado	9.106	100	100	8
Coronel Pilar	10.427	100	1.699	8
Roca Sales	20.914	100	4.129	8
Pinhal Grande	47.692	83	3.859	8
Relvado	12.411	100	2.548	8
Lagoão	38.382	100	1.860	8
Morrinhos do Sul	16.586	100	2.986	7
Nova Bassano	21.132	100	1.418	7
Chувиска	22.105	100	722	7
Coqueiro Baixo	11.240	100	1.777	7
David Canabarro	17.536	100	567	6
Nova Bréscia	10.281	100	1.092	6
Arroio do Tigre	31.870	100	2.426	6
Dezesseis de Novembro	21.718	53	526	6
Lagoa Bonita do Sul	10.850	100	2.040	6
Toropi	20.282	94	1.148	6
Nova Esperança do Sul	19.124	69	843	5
Liberato Salzano	24.674	100	4.614	5
Vera Cruz	30.945	88	2.950	5
São José do Herval	10.291	100	1.334	5
São Jorge	11.805	100	486	5
São Pedro das Missões	8.305	100	209	5
Três Cachoeiras	25.096	100	2.297	5

Município	Area Município (ha)	% na lei	Remanescent e 2010	Desflorestamento 2008-2010
Campina das Missões	22.535	100	480	4
Campina das Missões	22.535	100	480	4
Crissiumal	36.306	100	1.199	4
Santo Cristo	36.775	100	1.016	4
Candelária	94.442	92	13.367	4
Gravataí	46.393	94	1.828	4
Guaporé	29.748	100	6.323	4
Sananduva	50.643	100	2.408	4
Vale do Sol	32.771	100	5.759	4
Vila Maria	18.152	100	1.387	4
Silveira Martins	11.875	100	3.580	4
Anta Gorda	24.346	100	4.395	4
Venâncio Aires	77.292	91	5.019	4
Segredo	24.773	100	1.581	4
Cristal	68.029	60	6.757	4
Paim Filho	18.159	100	876	4
Ipê	60.091	100	5.353	4
São João da Urtiga	17.104	100	583	4
Dom Pedro de Alcântara	7.846	100	439	4
Ilópolis	11.690	100	1.023	4
Ivorá	12.253	100	2.222	4
Charrua	19.898	100	1.361	4
Pontão	50.587	100	2.614	3
Getúlio Vargas	28.676	100	657	3
São Martinho	17.093	100	210	3
São Domingos do Sul	7.876	100	762	3
Júlio de Castilhos	192.989	13	5.290	3
Nova Petrópolis	29.181	100	9.973	3
Mampituba	15.784	100	4.795	3
Agudo	53.448	100	9.385	3
Coxilha	42.333	100	2.447	3
Salvador das Missões	9.401	100	110	1
Serafina Corrêa	16.427	100	695	1
Água Santa	29.261	100	1.307	0
Ajuricaba	32.180	100	418	0
Alecrim	31.469	100	1.292	0
Alegria	17.248	100	263	0
Almirante Tamandaré do Sul	26.602	100	2.544	0
Alpestre	32.807	100	362	0
Alto Alegre	11.493	100	89	0
Alto Feliz	7.879	100	1.848	0
Alvorada	7.111	40	82	0

Município	Area Município (ha)	% na lei	Remanescent e 2010	Desflorestamento 2008-2010
Amaral Ferrador	50.798	44	1.231	0
Amaral Ferrador	50.798	44	1.231	0
Ametista do Sul	9.392	100	96	0
André da Rocha	32.972	100	2.030	0
Antônio Prado	34.782	100	5.979	0
Arambaré	52.194	92	899	0
Araricá	3.543	100	153	0
Aratiba	34.033	100	1.689	0
Arroio do Meio	15.616	100	1.498	0
Arroio do Padre	12.430	100	1.404	0
Arroio do Sal	12.273	100	102	0
Arroio Grande	251.340	61	2.014	0
Augusto Pestana	34.857	80	907	0
Áurea	15.804	100	166	0
Balneário Pinhal	10.438	100	0	0
Barão	12.460	100	1.155	0
Barão de Cotegipe	26.103	100	718	0
Barão do Triunfo	43.679	56	1.320	0
Barra do Guarita	6.408	100	208	0
Barra do Ribeiro	73.127	78	2.525	0
Barra do Rio Azul	14.729	100	963	0
Barra Funda	6.048	100	86	0
Barracão	51.688	100	3.470	0
Bento Gonçalves	38.264	100	8.564	0
Boa Vista do Buricá	10.891	100	481	0
Boa Vista do Cadeado	69.922	24	353	0
Boa Vista do Incra	50.402	24	415	0
Boa Vista do Sul	9.407	100	1.521	0
Bom Princípio	8.762	100	869	0
Bom Progresso	8.892	100	384	0
Bom Retiro do Sul	10.289	100	158	0
Bozano	20.198	100	410	0
Braga	12.919	100	380	0
Brochier	10.952	99	106	0
Cachoeira do Sul	373.535	20	6.748	0
Cacique Doble	20.541	100	888	0
Caibaté	25.821	60	563	0
Caiçara	18.956	100	1.491	0
Camaquã	167.712	89	6.868	0
Cambará do Sul	121.356	100	21.390	0
Campestre da Serra	53.715	100	6.594	0
Campinas do Sul	26.249	100	472	0

Município	Area Município (ha)	% na lei	Remanescent e 2010	Desflorestamento 2008-2010
Campo Bom	6.116	81	189	0
Campo Bom	6.116	81	189	0
Campo Novo	22.242	100	660	0
Campos Borges	23.752	100	570	0
Canela	25.423	100	6.133	0
Canguçu	352.566	16	2.871	0
Canudos do Vale	8.294	100	1.325	0
Capão Bonito do Sul	52.681	100	1.288	0
Capão da Canoa	9.797	100	104	0
Capão do Leão	78.387	75	2.516	0
Capivari do Sul	41.376	94	87	0
Caraá	29.584	100	6.788	0
Carazinho	66.387	100	2.918	0
Carlos Barbosa	22.963	100	3.387	0
Carlos Gomes	8.301	100	107	0
Caseiros	23.678	100	1.583	0
Catuípe	58.461	113	1.673	0
Centenário	13.435	100	267	0
Cerrito	45.190	11	428	0
Cerro Branco	15.813	100	4.840	0
Cerro Grande	7.332	100	86	0
Cerro Grande do Sul	32.420	100	1.100	0
Chapada	68.462	100	1.994	0
Charqueadas	21.679	20	0	0
Chiapetta	39.687	100	3.545	0
Chuí	20.260	100	0	0
Cidreira	24.589	100	138	0
Colinas	5.886	100	581	0
Colorado	28.535	100	1.096	0
Condor	46.620	100	1.502	0
Constantina	20.201	100	303	0
Coqueiros do Sul	27.575	100	2.774	0
Coronel Barros	16.174	100	464	0
Coronel Bicaco	49.193	100	1.368	0
Cotiporã	17.318	100	3.846	0
Cristal do Sul	9.779	100	210	0
Cruz Alta	136.144	63	2.502	0
Cruzaltense	16.592	100	348	0
Cruzeiro do Sul	15.494	100	189	0
Derrubadas	36.051	99	17.079	0
Dois Irmãos	6.565	89	738	0
Dois Irmãos das Missões	22.532	100	2.909	0

Município	Area Município (ha)	% na lei	Remanescent e 2010	Desflorestamento 2008-2010
Dois Lajeados	13.302	100	2.543	0
Dois Lajeados	13.302	100	2.543	0
Dom Feliciano	135.702	38	2.329	0
Doutor Maurício Cardoso	25.557	100	418	0
Doutor Ricardo	10.819	100	2.044	0
Eldorado do Sul	51.076	18	335	0
Encantado	13.975	100	2.930	0
Engenho Velho	7.192	100	26	0
Entre-Ijuís	55.322	43	569	0
Erebango	15.256	100	514	0
Erechim	43.030	100	1.619	0
Ernestina	24.047	100	722	0
Erval Grande	28.642	100	616	0
Erval Seco	36.401	100	8.712	0
Esmeralda	83.372	100	4.562	0
Esperança do Sul	14.846	100	616	0
Estação	10.115	100	179	0
Estância Velha	5.277	32	93	0
Estrela	18.438	100	165	0
Eugênio de Castro	41.867	13	126	0
Fagundes Varela	13.376	100	1.486	0
Farroupilha	36.177	100	4.506	0
Fazenda Vilanova	8.384	99	0	0
Feliz	9.557	100	2.009	0
Flores da Cunha	27.343	100	5.471	0
Floriano Peixoto	16.758	100	503	0
Formigueiro	58.055	89	2.311	0
Fortaleza dos Valos	65.005	65	1.477	0
Frederico Westphalen	26.414	100	1.554	0
Garibaldi	16.810	100	2.565	0
Gaurama	20.470	100	529	0
General Câmara	51.018	19	1.744	0
Gentil	18.392	100	709	0
Girúá	85.617	100	3.480	0
Glorinha	32.482	97	553	0
Gramado	23.692	100	4.498	0
Gramado dos Loureiros	13.265	100	2.040	0
Guabiju	14.919	100	1.019	0
Guarani das Missões	29.052	100	979	0
Harmonia	4.806	100	64	0
Herveiras	11.808	100	2.734	0
Horizontina	22.914	100	437	0

Município	Area Município (ha)	% na lei	Remanescent e 2010	Desflorestamento 2008-2010
Humaitá	13.476	100	98	0
Humaitá	13.476	100	98	0
Ibiaçá	34.816	100	1.443	0
Ibiraíaras	30.114	100	1.553	0
Ibirapuitã	30.636	100	1.695	0
Ibirubá	61.091	100	1.307	0
Igrejinha	13.573	100	2.999	0
Ijuí	68.889	100	1.214	0
Imbé	4.034	100	0	0
Imigrante	7.430	100	1.590	0
Independência	35.791	100	1.135	0
Inhacorá	11.381	100	347	0
Ipiranga do Sul	15.690	100	637	0
Iraí	18.187	100	549	0
Itapuca	18.370	100	2.262	0
Itati	20.272	100	8.124	0
Itatiba do Sul	21.240	100	443	0
Ivoti	6.300	100	458	0
Jaboticaba	12.759	100	378	0
Jacutinga	17.884	100	344	0
Jaguarão	205.540	27	51	0
Jaquirana	90.754	100	11.320	0
Lagoa dos Três Cantos	13.820	100	140	0
Lagoa Vermelha	126.183	100	7.167	0
Lajeado do Bugre	6.841	100	0	0
Lindolfo Collor	3.296	100	171	0
Linha Nova	6.426	100	1.620	0
Machadinho	33.243	100	1.097	0
Maquiné	62.439	100	22.932	0
Maratá	8.093	96	170	0
Marau	64.899	100	3.045	0
Marcelino Ramos	23.037	100	733	0
Mariana Pimentel	33.781	65	1.464	0
Mariano Moro	9.926	100	112	0
Mata	31.167	49	1.055	0
Mato Castelhano	23.851	100	1.116	0
Mato Leitão	4.604	100	0	0
Mato Queimado	11.471	78	29	0
Maximiliano de Almeida	20.980	100	934	0
Minas do Leão	42.445	19	1.046	0
Miraguaí	12.943	100	64	0
Montauri	8.145	100	553	0

Município	Area Município (ha)	% na lei	Remanescent e 2010	Desflorestamento 2008-2010
Monte Alegre dos Campos	55.127	100	6.823	0
Monte Alegre dos Campos	55.127	100	6.823	0
Monte Belo do Sul	6.849	100	1.477	0
Mormaço	14.680	100	586	0
Morro Reuter	8.751	100	2.742	0
Mostardas	198.567	100	865	0
Muitos Capões	119.486	100	2.954	0
Muliterno	11.079	100	379	0
Não-Me-Toque	36.213	100	762	0
Nicolau Vergueiro	15.686	100	382	0
Nova Araçá	7.471	100	327	0
Nova Boa Vista	9.470	100	179	0
Nova Candelária	9.812	100	484	0
Nova Hartz	6.273	100	991	0
Nova Pádua	10.246	100	2.422	0
Nova Prata	25.890	100	2.758	0
Nova Ramada	25.468	100	997	0
Nova Roma do Sul	14.930	100	3.429	0
Novo Barreiro	12.418	100	131	0
Novo Cabrais	19.374	100	1.356	0
Novo Hamburgo	22.343	58	1.655	0
Novo Machado	21.850	100	481	0
Novo Tiradentes	7.548	100	89	0
Novo Xingu	8.075	100	190	0
Osório	66.262	100	3.504	0
Palmares do Sul	95.023	100	179	0
Palmeira das Missões	141.417	100	7.085	0
Palmitinho	14.353	100	574	0
Panambi	49.106	100	1.134	0
Pantano Grande	84.105	12	818	0
Paráí	12.024	100	890	0
Pareci Novo	5.784	60	117	0
Parobé	10.872	100	542	0
Passo do Sobrado	26.621	58	1.389	0
Passo Fundo	77.969	100	2.974	0
Paulo Bento	14.815	100	270	0
Paverama	17.160	83	129	0
Pedro Osório	60.834	30	599	0
Pejuçara	41.278	100	1.691	0
Pelotas	161.241	86	5.252	0
Picada Café	8.555	100	3.011	0
Pinhal	6.804	100	221	0

Município	Area Município (ha)	% na lei	Remanescent e 2010	Desflorestamento 2008-2010
Pinhal da Serra	43.428	100	3.500	0
Pinhal da Serra	43.428	100	3.500	0
Pinheirinho do Vale	10.490	100	244	0
Pirapó	29.202	102	1.596	0
Planalto	23.067	100	2.447	0
Poço das Antas	6.250	100	1.389	0
Ponte Preta	9.984	100	114	0
Portão	16.005	18	89	0
Porto Lucena	24.989	100	884	0
Porto Mauá	10.629	100	375	0
Porto Vera Cruz	11.285	100	378	0
Porto Xavier	27.905	100	831	0
Presidente Lucena	4.927	100	664	0
Protásio Alves	17.346	100	3.404	0
Quatro Irmãos	26.940	100	1.716	0
Quinze de Novembro	22.343	100	485	0
Redentora	30.277	100	2.050	0
Restinga Seca	96.026	30	3.563	0
Rio dos Índios	23.775	100	684	0
Rio Pardo	205.196	39	9.091	0
Riozinho	23.977	100	8.578	0
Rodeio Bonito	8.247	100	187	0
Rolante	29.716	100	4.919	0
Ronda Alta	42.547	100	580	0
Rondinha	25.230	100	488	0
Sagrada Família	7.816	100	63	0
Saldanha Marinho	22.095	100	519	0
Salto do Jacuí	50.729	51	3.231	0
Salvador do Sul	9.970	100	1.092	0
Santa Bárbara do Sul	97.213	100	2.040	0
Santa Cecília do Sul	19.721	100	1.343	0
Santa Clara do Sul	8.643	100	355	0
Santa Maria do Herval	13.987	100	1.872	0
Santa Rosa	48.970	100	932	0
Santa Tereza	7.248	100	2.274	0
Santa Vitória do Palmar	524.961	100	33	0
Santo Ângelo	68.013	136	1.609	0
Santo Antônio da Patrulha	104.796	84	3.159	0
Santo Antônio do Palma	12.632	100	874	0
Santo Antônio do Planalto	20.629	100	1.129	0
Santo Augusto	46.992	100	944	0
Santo Expedito do Sul	12.470	100	293	0

Município	Area Município (ha)	% na lei	Remanescent e 2010	Desflorestamento 2008-2010
São Jerônimo	93.778	20	446	0
São Jerônimo	93.778	20	446	0
São João do Polésine	8.879	100	938	0
São José das Missões	9.762	100	35	0
São José do Hortêncio	6.398	100	580	0
São José do Inhacorá	7.746	100	609	0
São José do Norte	112.222	100	443	0
São José do Ouro	33.602	100	1.361	0
São José do Sul	5.576	98	103	0
São Lourenço do Sul	204.042	72	11.859	0
São Marcos	25.632	100	5.684	0
São Nicolau	48.540	26	689	0
São Paulo das Missões	22.397	100	963	0
São Pedro da Serra	3.557	100	249	0
São Pedro do Sul	87.428	28	1.277	0
São Sebastião do Caí	11.179	79	206	0
São Valentim	15.424	100	586	0
São Valentim do Sul	9.260	100	1.761	0
São Valério do Sul	10.819	100	760	0
São Vendelino	3.216	100	867	0
Sapiranga	13.749	100	2.103	0
Sarandi	35.338	100	2.273	0
Seberi	30.187	100	1.514	0
Sede Nova	11.917	100	115	0
Selbach	17.673	100	141	0
Senador Salgado Filho	14.710	100	270	0
Sentinela do Sul	28.293	38	886	0
Sério	9.994	100	1.703	0
Sertão	44.047	100	2.093	0
Sertão Santana	25.153	100	2.147	0
Sete de Setembro	12.983	100	262	0
Severiano de Almeida	16.733	100	1.422	0
Tapejara	24.123	100	365	0
Tapera	17.978	100	287	0
Tapes	80.760	52	1.577	0
Taquara	45.871	100	4.449	0
Taquari	35.045	37	294	0
Taquaruçu do Sul	7.703	100	752	0
Tavares	60.489	100	1.006	0
Tenente Portela	33.832	100	4.750	0
Terra de Areia	14.824	100	1.497	0
Teutônia	17.980	100	1.299	0

Município	Area Município (ha)	% na lei	Remanescent e 2010	Desflorestamento 2008-2010
Tio Hugo	11.477	100	175	0
Tio Hugo	11.477	100	175	0
Tiradentes do Sul	23.468	98	689	0
Torres	16.221	100	366	0
Tramandaí	14.451	100	93	0
Três Arroios	14.857	100	830	0
Três Coroas	18.620	100	5.122	0
Três de Maio	42.235	100	787	0
Três Palmeiras	18.939	100	237	0
Três Passos	26.795	100	961	0
Trindade do Sul	26.765	100	964	0
Tucunduva	18.090	100	527	0
Tupanci do Sul	13.475	100	705	0
Tupandi	5.995	100	731	0
Tuparendi	30.761	100	573	0
Turuçu	25.410	96	1.151	0
Ubiretama	12.686	100	434	0
Vale Real	4.585	100	1.057	0
Vale Verde	32.956	30	2.546	0
Vanini	6.485	100	433	0
Veranópolis	28.929	100	7.499	0
Vespasiano Correa	11.335	100	1.991	0
Viadutos	26.771	100	779	0
Viamão	149.840	34	3.358	0
Vicente Dutra	19.422	100	333	0
Victor Graeff	23.683	100	376	0
Vila Flores	10.812	100	748	0
Vila Lângaro	15.185	100	377	0
Vista Alegre	7.826	100	294	0
Vista Alegre do Prata	12.036	100	2.078	0
Vista Gaúcha	8.884	100	235	0
Vitória das Missões	25.969	87	655	0
Westfalia	6.419	100	1.520	0
Xangri-lá	6.157	100	48	0

SANTA CATARINA

Município	Area Município (ha)	% na lei	Remanescent e 2010	Desflorestamento 2008-2010
Macieira	26.048	100	4.527	267
Macieira	26.048	100	4.527	267
Água Doce	131.365	100	16.010	175
Itaiópolis	129.741	100	41.358	152
São Domingos	38.358	100	2.544	150
Taió	69.323	100	23.861	110
Passos Maia	61.520	100	15.041	85
Porto União	85.076	100	19.681	84
São José do Cerrito	94.886	100	5.667	83
Campo Alegre	49.784	100	8.457	79
Papanduva	76.125	100	17.840	73
Rio Negrinho	91.041	100	15.438	71
Timbé do Sul	33.372	100	18.887	69
Mafra	140.748	100	19.409	63
Santa Cecília	114.825	100	14.341	61
Massaranduba	37.553	100	11.498	58
Jacinto Machado	42.930	100	12.327	57
Canoinhas	114.607	100	16.997	55
Caçador	98.285	100	13.960	48
Joinville	115.088	100	63.161	47
Vidal Ramos	34.048	100	15.614	47
Siderópolis	26.329	100	13.647	46
Pouso Redondo	36.067	100	5.564	43
Rio do Campo	50.741	100	21.453	42
Romelândia	22.379	100	2.011	39
Jaraguá do Sul	53.340	100	22.959	39
Santa Terezinha	71.812	100	30.299	38
Irani	32.787	100	6.072	37
Campos Novos	172.191	100	17.862	36
Lebon Régis	94.171	100	12.883	35
Tangará	39.035	100	3.241	33
Içara	29.533	100	1.682	32
Anitápolis	54.355	100	36.777	31
Witmarsum	15.108	100	2.430	30
Matos Costa	43.414	100	11.398	28
Rio Rufino	28.379	100	11.540	28
Irati	7.730	100	297	27
Vargem	35.109	100	3.177	27
Lages	263.481	100	22.924	27
Mirim Doce	33.593	100	19.104	27
Garuva	50.350	100	30.019	26

Município	Area Município (ha)	% na lei	Remanescent e 2010	Desflorestamento 2008-2010
Ibicaré	15.586	100	1.487	26
Ibicaré	15.586	100	1.487	26
Ponte Serrada	56.479	100	13.235	26
Otacílio Costa	84.888	100	4.652	26
São Francisco do Sul	49.657	100	22.493	25
Ipumirim	24.767	100	1.706	24
Paulo Lopes	45.240	100	31.177	24
Grão Pará	33.729	100	9.665	23
Itajaí	29.120	100	7.958	23
Erval Velho	20.653	100	1.598	22
Luiz Alves	26.005	100	7.679	21
São Bento do Sul	49.578	100	14.962	20
Abelardo Luz	95.561	100	15.181	20
Angelina	50.103	100	28.795	20
Apiúna	49.475	100	32.358	19
Lauro Muller	27.053	100	10.477	19
Urussanga	24.102	100	6.220	19
Concórdia	79.850	100	6.734	18
Rio dos Cedros	55.741	100	26.898	18
Dona Emma	18.064	100	4.067	17
Herval d'Oeste	21.640	100	1.874	17
Blumenau	52.215	100	27.160	16
Catanduvas	19.808	100	2.963	16
Criciúma	23.520	100	1.331	16
União do Oeste	9.342	100	341	16
Brunópolis	33.480	100	1.361	16
Ilhota	25.326	100	8.020	16
Fraiburgo	54.863	100	3.875	15
Treze de Maio	16.091	100	2.009	15
Bom Retiro	105.883	100	39.488	14
Jaguaruna	33.079	100	4.093	14
Rio das Antas	31.541	100	2.720	14
Ponte Alta	56.867	100	7.644	14
Monte Castelo	56.216	100	18.740	14
Calmon	64.052	100	15.277	14
Guaraciaba	33.061	100	1.848	13
Formosa do Sul	9.980	100	961	13
Vitor Meireles	37.247	100	14.694	13
São Ludgero	10.765	100	2.928	12
Biguaçu	37.546	100	15.300	12
Vargem Bonita	29.911	100	5.082	12
Itapoá	25.860	100	15.970	12

Município	Area Município (ha)	% na lei	Remanescent e 2010	Desflorestamento 2008-2010
Palmeira	29.338	100	1.019	12
Palmeira	29.338	100	1.019	12
Anchieta	22.733	100	1.421	11
Guatambú	20.438	100	2.280	11
Treviso	15.768	100	8.220	11
Timbó Grande	59.851	100	12.908	11
Leoberto Leal	29.275	100	14.929	11
Orleans	55.292	100	22.472	10
Bela Vista do Toldo	53.613	100	12.222	10
Gravatal	16.854	100	1.815	10
Tijucas	27.762	100	9.335	10
Presidente Getúlio	29.556	100	5.921	10
Cocal do Sul	7.173	100	1.708	10
Guaramirim	26.879	100	7.423	9
Balneário Piçarras	9.930	100	555	9
São Bonifácio	46.315	100	28.409	9
São Joaquim	188.968	100	29.083	9
José Boiteux	40.652	100	25.120	9
Major Vieira	52.572	100	7.794	9
Alfredo Wagner	73.385	100	28.533	9
Presidente Nereu	22.448	100	14.039	9
Xavantina	21.643	100	1.545	8
Corupá	40.556	100	18.851	8
Correia Pinto	65.190	100	2.436	8
Nova Veneza	29.424	100	11.216	8
Santa Terezinha do Progresso	11.919	100	546	8
Xaxim	29.549	100	2.148	8
Cunha Porã	22.042	100	2.078	8
Rio do Sul	25.951	100	7.390	8
Águas Mornas	32.647	100	22.727	7
Maracajá	6.363	100	261	7
Iraceminha	16.497	100	1.861	7
Santa Rosa do Sul	15.198	100	1.036	7
São Martinho	22.512	100	7.919	7
Tubarão	30.190	100	3.677	7
Curitibanos	95.254	100	10.003	7
Imaruí	54.308	100	16.276	7
Novo Horizonte	15.171	100	941	7
São Lourenço do Oeste	36.159	100	1.718	7
Alto Bela Vista	10.397	100	854	7
Capão Alto	133.706	100	23.703	7
Schroeder	14.416	100	8.084	7

Município	Area Município (ha)	% na lei	Remanescent e 2010	Desflorestamento 2008-2010
Lindóia do Sul	18.924	100	2.020	6
Lindóia do Sul	18.924	100	2.020	6
Agrolândia	20.699	100	3.735	5
Ipuçu	26.077	100	1.350	5
Irineópolis	59.146	100	9.341	5
Descanso	28.515	100	2.108	5
Coronel Martins	10.772	100	267	5
Celso Ramos	20.770	100	2.604	5
Gaspar	38.850	100	16.104	5
São José do Cedro	27.960	100	1.420	4
Três Barras	43.882	100	7.213	4
Anita Garibaldi	58.911	100	4.810	4
São João do Sul	18.389	100	862	4
Armazém	17.421	100	3.121	4
Palmitos	35.083	100	2.128	4
Treze Tílias	18.545	100	1.493	4
Arabutã	13.218	100	1.461	4
Chapadão do Lageado	12.472	100	1.794	4
Petrolândia	30.732	100	7.439	4
Águas Frias	7.515	100	370	3
Jaborá	19.102	100	2.406	3
Sombrio	14.283	100	389	3
Ouro	21.303	100	1.545	3
Ibiam	14.806	100	1.321	3
Videira	37.806	100	3.321	3
Peritiba	9.673	100	1.205	3
Campo Belo do Sul	102.956	100	10.887	3
Itapiranga	28.055	100	3.290	3
Pinheiro Preto	6.577	100	524	3
Bocaina do Sul	51.278	100	6.868	3
Barra Bonita	9.363	100	671	3
Rio do Oeste	24.590	100	3.544	2
Chapecó	62.423	100	3.430	0
Praia Grande	28.110	100	12.833	0
Rancho Queimado	28.724	100	13.874	0
Monte Carlo	19.303	100	1.006	0
Major Gercino	28.580	100	18.750	0
Abdon Batista	23.603	100	1.739	0
Agronômica	13.042	100	2.117	0
Águas de Chapecó	13.910	100	539	0
Antônio Carlos	22.958	100	13.965	0
Araquari	38.617	100	13.696	0

Município	Area Município (ha)	% na lei	Remanescent e 2010	Desflorestamento 2008-2010
Araranguá	30.471	100	1.749	0
Araranguá	30.471	100	1.749	0
Arroio Trinta	9.430	100	891	0
Arvoredo	8.985	100	745	0
Ascurra	11.260	100	5.619	0
Atalanta	9.469	100	928	0
Aurora	20.774	100	4.136	0
Balneário Arroio do Silva	9.380	100	2.845	0
Balneário Barra do Sul	11.126	100	5.257	0
Balneário Camboriú	4.727	100	1.548	0
Balneário Gaivota	14.979	100	2.687	0
Bandeirante	14.603	100	1.471	0
Barra Velha	14.163	100	811	0
Belmonte	9.358	100	428	0
Benedito Novo	38.897	100	17.250	0
Bom Jardim da Serra	93.772	100	23.649	0
Bom Jesus	6.360	100	170	0
Bom Jesus do Oeste	6.771	100	231	0
Bombinhas	3.657	100	1.578	0
Botuverá	30.443	100	24.694	0
Braço do Norte	21.107	100	3.656	0
Braço do Trombudo	9.054	100	1.090	0
Brusque	28.410	100	16.641	0
Caibi	17.153	100	1.938	0
Camboriú	21.463	100	12.286	0
Campo Erê	47.928	100	3.843	0
Canelinha	15.324	100	6.079	0
Capinzal	24.464	100	2.300	0
Capivari de Baixo	5.373	100	7	0
Caxambu do Sul	14.018	100	435	0
Cerro Negro	41.661	100	3.540	0
Cordilheira Alta	8.452	100	899	0
Coronel Freitas	23.392	100	1.680	0
Cunhataí	5.364	100	447	0
Dionísio Cerqueira	37.784	100	2.407	0
Doutor Pedrinho	37.703	100	20.806	0
Entre Rios	10.553	100	3.575	0
Ermo	6.401	100	31	0
Faxinal dos Guedes	33.891	100	2.727	0
Flor do Sertão	5.877	100	583	0
Florianópolis	67.543	100	16.784	0
Forquilha	18.292	100	401	0

Município	Area Município (ha)	% na lei	Remanescent e 2010	Desflorestamento 2008-2010
Frei Rogério	15.845	100	413	0
Frei Rogério	15.845	100	413	0
Galvão	12.162	100	503	0
Garopaba	11.602	100	2.961	0
Governador Celso Ramos	11.771	100	3.909	0
Guabiruba	17.395	100	12.432	0
Guarujá do Sul	10.076	100	777	0
Ibirama	24.762	100	10.632	0
Imbituba	18.331	100	2.764	0
Imbuia	12.158	100	1.550	0
Indaial	43.092	100	26.882	0
Iomerê	11.450	100	1.028	0
Ipira	15.498	100	1.346	0
Iporã do Oeste	20.295	100	2.453	0
Itá	16.525	100	866	0
Itapema	6.004	100	3.161	0
Ituporanga	33.792	100	5.910	0
Jardinópolis	6.876	100	684	0
Joaçaba	23.257	100	2.188	0
Jupia	9.143	100	398	0
Lacerdópolis	6.831	100	633	0
Laguna	44.906	100	6.268	0
Lajeado Grande	6.560	100	134	0
Laurentino	7.931	100	643	0
Lontras	19.901	100	5.178	0
Luzerna	11.737	100	814	0
Maravilha	16.945	100	1.287	0
Marema	10.375	100	501	0
Meleiro	18.638	100	1.539	0
Modelo	9.307	100	509	0
Mondaí	20.108	100	2.553	0
Morro da Fumaça	8.325	100	425	0
Morro Grande	25.704	100	16.124	0
Navegantes	11.240	100	1.586	0
Nova Erechim	6.360	100	387	0
Nova Itaberaba	13.816	100	961	0
Nova Trento	40.295	100	29.681	0
Ouro Verde	18.929	100	382	0
Paial	8.564	100	889	0
Painel	74.161	100	6.756	0
Palhoça	39.553	100	18.957	0
Palma Sola	33.132	100	4.200	0

Município	Area Município (ha)	% na lei	Remanescent e 2010	Desflorestamento 2008-2010
Paraíso	17.811	99	1.147	0
Paraíso	17.811	99	1.147	0
Passo de Torres	9.582	100	980	0
Pedras Grandes	17.194	100	5.558	0
Penha	5.930	100	1.436	0
Pinhalzinho	12.836	100	553	0
Piratuba	14.551	100	861	0
Planalto Alegre	6.328	100	571	0
Pomerode	21.598	100	7.993	0
Ponte Alta do Norte	40.196	100	3.542	0
Porto Belo	9.269	100	3.491	0
Presidente Castello Branco	6.561	100	633	0
Princesa	8.583	100	366	0
Quilombo	27.777	100	1.583	0
Rio Fortuna	30.161	100	8.180	0
Riqueza	19.064	100	2.567	0
Rodeio	12.908	100	4.783	0
Salete	18.028	100	3.006	0
Saltinho	15.644	100	624	0
Salto Veloso	10.489	100	1.722	0
Sangão	8.344	100	123	0
Santa Helena	8.050	100	838	0
Santa Rosa de Lima	20.424	100	9.649	0
Santiago do Sul	7.417	100	474	0
Santo Amaro da Imperatriz	34.711	100	23.374	0
São Bernardino	14.545	100	872	0
São Carlos	15.907	100	803	0
São Cristovão do Sul	34.968	100	4.101	0
São João Batista	22.202	100	13.840	0
São João do Itaperiú	15.155	100	741	0
São João do Oeste	16.245	100	1.746	0
São José	15.241	100	3.935	0
São Miguel da Boa Vista	7.158	100	854	0
São Miguel do Oeste	23.463	100	1.554	0
São Pedro de Alcântara	14.026	100	7.632	0
Saudades	20.618	100	1.632	0
Seara	31.216	100	2.681	0
Serra Alta	8.965	100	449	0
Sul Brasil	11.294	100	433	0
Tigrinhos	5.797	100	160	0
Timbó	12.746	100	3.484	0
Trombudo Central	10.882	100	1.370	0

Município	Area Município (ha)	% na lei	Remanescente 2010	Desflorestamento 2008-2010
Tunápolis	13.303	100	1.620	0
Tunápolis	13.303	100	1.620	0
Turvo	23.538	100	3.417	0
Urubici	101.994	100	42.531	0
Urupema	35.382	100	4.176	0
Vargeão	16.693	100	926	0
Xanxerê	37.807	100	1.541	0
Zortéa	19.101	100	2.200	0

SERGIPE

Município	Area Município (ha)	% na lei	Remanescent e 2010	Desflorestamento 2008-2010
Gracho Cardoso	25.199	100	1.338	38
Gracho Cardoso	25.199	100	1.338	38
Santa Rosa de Lima	7.024	100	1.059	31
Aquidabã	37.478	100	1.071	27
Santa Luzia do Itanhy	34.229	100	9.215	25
Siriri	17.271	100	2.193	24
Itaporanga d'Ajuda	76.912	100	9.335	13
Neópolis	27.735	100	1.652	11
Itabaianinha	51.264	73	2.273	10
Nossa Senhora das Dores	50.410	94	3.579	8
Capela	46.152	100	3.912	6
Pacatuba	39.153	100	4.412	6
Estância	67.102	100	8.851	6
General Maynard	2.099	100	233	5
Umbaúba	12.565	100	740	5
Indiaroba	32.451	100	6.406	4
São Cristóvão	45.544	100	7.993	3
Rosário do Catete	11.003	100	1.007	0
Amparo de São Francisco	3.683	100	3	0
Aracaju	18.025	100	1.897	0
Araúá	20.045	100	1.668	0
Areia Branca	15.293	100	1.722	0
Barra dos Coqueiros	9.610	100	1.426	0
Boquim	21.433	100	558	0
Brejo Grande	15.491	100	2.383	0
Campo do Brito	21.029	59	250	0
Canhoba	17.819	100	151	0
Carmópolis	4.692	100	307	0
Cedro de São João	8.735	100	281	0
Cristinápolis	24.510	100	2.528	0
Cumbe	13.336	100	666	0
Divina Pastora	9.674	98	1.248	0
Feira Nova	19.248	41	233	0
Frei Paulo	41.598	24	331	0
Gararu	68.068	58	623	0
Ilha das Flores	5.716	100	70	0
Itabaiana	34.989	93	444	0
Itabi	19.226	100	76	0
Japaratuba	38.107	100	4.311	0
Japoatã	42.561	100	3.694	0
Lagarto	100.756	38	752	0

Município	Area Município (ha)	% na lei	Remanescente 2010	Desflorestamento 2008-2010
Laranjeiras	16.931	81	1.355	0
Laranjeiras	16.931	81	1.355	0
Macambira	14.298	14	24	0
Malhada dos Bois	6.654	100	319	0
Malhador	10.498	89	1.197	0
Maruim	9.846	57	897	0
Muribeca	7.914	100	783	0
Nossa Senhora de Lourdes	8.450	96	57	0
Nossa Senhora do Socorro	16.454	85	1.592	0
Pedrinhas	3.518	100	140	0
Pirambu	21.587	100	2.838	0
Propriá	9.139	100	44	0
Riachão do Dantas	55.154	41	966	0
Riachuelo	8.126	100	735	0
Ribeirópolis	26.954	23	76	0
Salgado	25.753	100	2.001	0
Santana do São Francisco	4.847	100	35	0
Santo Amaro das Brotas	24.545	100	4.344	0
São Francisco	8.650	100	298	0
São Miguel do Aleixo	15.110	41	704	0
Telha	5.084	100	10	0
Tomar do Geru	31.599	35	179	0

SÃO PAULO

Município	Area Município (ha)	% na lei	Remanescent e 2010	Desflorestamento 2008-2010
Bertioga	49.398	100	38.235	76
Bertioga	49.398	100	38.235	76
Jacupiranga	70.613	100	32.620	75
Iguape	198.689	100	146.743	54
São Paulo	153.393	100	25.072	27
Barra do Turvo	100.876	100	54.929	27
Paraibuna	81.678	100	11.175	22
Itariri	27.514	100	15.763	19
Santana de Parnaíba	18.126	100	3.292	19
Juquiá	82.654	100	51.470	17
Marília	117.097	97	14.375	13
Garça	55.611	100	7.083	13
Espírito Santo do Pinhal	39.207	38	2.900	11
Itanhaém	60.362	100	46.126	11
Sete Barras	105.913	100	73.787	10
Miracatu	100.641	100	69.955	10
Ribeira	33.562	100	6.462	10
São Miguel Arcanjo	93.466	100	12.761	9
Santa Cruz das Palmeiras	29.724	98	2.571	9
Tapiraí	75.870	100	62.671	8
Tapiratiba	22.348	100	2.056	8
Itapirapuã Paulista	40.819	100	3.409	8
Itapeva	183.041	34	6.044	7
Taubaté	63.000	100	3.841	7
Salto Grande	18.892	101	764	7
Eldorado	166.061	100	117.921	6
Cajati	45.616	100	14.197	6
Ilha Solteira	65.688	100	1.666	6
São Sebastião	40.551	100	33.828	6
Catanduva	29.126	100	1.679	6
Registro	72.635	100	22.853	6
São João da Boa Vista	51.918	46	2.743	5
Piedade	75.099	100	19.020	5
Urupês	32.506	100	2.339	4
Bananal	62.371	100	20.962	4
Carapicuíba	3.434	100	69	4
Avanhandava	33.990	100	1.397	4
Pariquera-Açu	36.150	100	14.486	4
Mongaguá	14.457	100	11.074	4
Caiabu	25.229	100	1.116	4

Município	Area Município (ha)	% na lei	Remanescent e 2010	Desflorestamento 2008-2010
Populina	31.668	100	1.237	4
Populina	31.668	100	1.237	4
Nova Campina	38.676	62	2.519	3
Iporanga	115.698	100	94.055	3
Tejupá	29.721	65	1.402	3
Meridiano	22.833	44	1.816	3
Mariópolis	18.504	100	259	3
Ferraz de Vasconcelos	3.000	100	374	2
Promissão	78.138	100	3.940	0
Adamantina	41.214	100	929	0
Adolfo	21.106	100	742	0
Águas da Prata	14.413	100	2.392	0
Águas de Lindóia	6.044	100	427	0
Alambari	15.949	77	880	0
Alfredo Marcondes	11.812	100	149	0
Altair	31.442	34	1.424	0
Alto Alegre	32.096	100	1.019	0
Alumínio	8.429	100	730	0
Álvares Florence	36.275	22	778	0
Álvares Machado	34.760	100	860	0
Álvaro de Carvalho	15.273	100	2.394	0
Alvinlândia	8.470	93	1.440	0
Americana	13.426	11	216	0
Amparo	45.006	100	2.597	0
Andradina	96.458	100	4.607	0
Angatuba	103.146	46	2.680	0
Anhumas	32.126	100	1.873	0
Aparecida	12.204	100	482	0
Aparecida d'Oeste	17.974	100	752	0
Apiaí	97.756	100	40.528	0
Araçariguama	14.782	100	3.198	0
Araçatuba	116.864	100	3.178	0
Araçoiaba da Serra	25.785	100	1.806	0
Arapeí	15.799	100	3.174	0
Araras	64.760	78	4.040	0
Arco-Íris	26.592	100	1.430	0
Arealva	50.739	32	1.887	0
Areias	30.921	100	3.726	0
Areiópolis	8.558	92	75	0
Ariranha	13.377	100	698	0
Arujá	9.753	100	1.621	0
Aspásia	6.934	100	37	0

Município	Area Município (ha)	% na lei	Remanescent e 2010	Desflorestamento 2008-2010
Atibaia	48.158	100	5.201	0
Atibaia	48.158	100	5.201	0
Auriflama	43.505	100	1.377	0
Avai	54.016	12	4.127	0
Bady Bassitt	10.869	100	383	0
Balbinos	9.175	100	553	0
Bálsamo	15.106	41	673	0
Barão de Antonina	15.313	100	799	0
Barbosa	20.568	100	633	0
Bariri	44.681	69	1.303	0
Barra Bonita	14.997	72	195	0
Barra do Chapéu	40.669	100	3.292	0
Barretos	157.336	25	2.893	0
Barueri	6.607	100	330	0
Bastos	17.107	100	655	0
Bebedouro	68.463	29	896	0
Bento de Abreu	30.204	100	1.714	0
Bernardino de Campos	24.467	100	1.252	0
Bilac	15.800	100	342	0
Birigui	53.122	100	1.366	0
Biritiba-Mirim	32.024	100	9.607	0
Bofete	65.741	61	6.240	0
Boituva	24.969	100	803	0
Bom Jesus dos Perdões	10.890	100	3.593	0
Bom Sucesso de Itararé	13.335	58	357	0
Borá	11.894	100	947	0
Boracéia	12.287	122	363	0
Borborema	55.411	26	2.876	0
Bragança Paulista	51.635	100	2.382	0
Braúna	19.650	100	1.038	0
Brejo Alegre	10.513	100	340	0
Buri	120.100	52	6.517	0
Buritama	32.742	100	609	0
Cabrália Paulista	24.050	11	204	0
Cabreúva	26.250	100	7.542	0
Caçapava	37.343	100	1.409	0
Cachoeira Paulista	29.164	100	829	0
Caconde	47.210	100	1.838	0
Cafelândia	92.422	100	8.028	0
Caieiras	9.779	100	1.321	0
Caiuá	55.288	100	3.453	0
Cajamar	13.175	100	634	0

Município	Area Município (ha)	% na lei	Remanescent e 2010	Desflorestamento 2008-2010
Cajobi	17.725	100	183	0
Cajobi	17.725	100	183	0
Cajuru	66.380	53	5.984	0
Campina do Monte Alegre	18.562	56	670	0
Campinas	80.088	97	2.108	0
Campo Limpo Paulista	8.012	100	704	0
Campos do Jordão	29.389	100	4.379	0
Cananéia	124.904	100	101.331	0
Canas	5.295	100	9	0
Cândido Mota	59.825	96	555	0
Cândido Rodrigues	7.052	86	234	0
Canitar	5.770	100	129	0
Capão Bonito	164.629	92	38.611	0
Capela do Alto	17.068	100	1.356	0
Capivari	32.460	100	1.226	0
Caraguatatuba	48.854	100	35.455	0
Cardoso	64.015	85	3.194	0
Cássia dos Coqueiros	19.368	60	686	0
Castilho	106.636	100	8.332	0
Catiguá	14.952	100	568	0
Cedral	19.690	97	504	0
Cerquillo	12.915	100	207	0
Cesário Lange	19.155	100	621	0
Charqueada	17.724	28	257	0
Chavantes	18.863	100	758	0
Clementina	16.884	100	746	0
Colina	42.349	16	398	0
Conchas	46.838	66	1.100	0
Cordeirópolis	13.920	86	319	0
Coroados	24.781	100	643	0
Coronel Macedo	30.457	72	782	0
Corumbataí	28.072	22	473	0
Cotia	32.683	100	12.577	0
Cruzália	14.949	100	93	0
Cruzeiro	30.932	100	6.748	0
Cubatão	14.254	100	7.842	0
Cunha	142.258	100	21.873	0
Diadema	3.139	100	57	0
Dirce Reis	8.902	100	711	0
Divinolândia	22.448	100	1.027	0
Dois Córregos	63.534	13	1.073	0
Dolcinópolis	7.790	100	66	0

Município	Area Município (ha)	% na lei	Remanescent e 2010	Desflorestamento 2008-2010
Dracena	48.845	100	3.107	0
Dracena	48.845	100	3.107	0
Duartina	26.601	78	1.958	0
Echaporã	51.755	31	2.911	0
Elias Fausto	20.284	100	401	0
Elisiário	9.469	100	778	0
Embaúba	8.285	100	279	0
Embu	7.006	100	685	0
Embu-Guaçu	15.546	100	5.160	0
Emilianópolis	22.428	100	797	0
Estrela d'Oeste	29.656	100	1.314	0
Estrela do Norte	26.279	100	1.562	0
Euclides da Cunha Paulista	57.396	100	3.494	0
Fartura	43.016	100	2.419	0
Fernando Prestes	17.164	73	1.422	0
Fernandópolis	55.170	98	2.140	0
Fernão	10.058	81	818	0
Flora Rica	22.618	100	707	0
Floreal	20.536	99	564	0
Flórida Paulista	52.589	100	2.020	0
Florínia	22.530	128	360	0
Francisco Morato	4.958	100	435	0
Franco da Rocha	13.509	100	1.231	0
Gabriel Monteiro	13.831	100	439	0
Gália	35.891	100	5.435	0
Gastão Vidigal	18.133	100	746	0
General Salgado	49.389	93	1.953	0
Getulina	67.972	100	4.659	0
Glicério	27.362	100	635	0
Guaíçara	27.223	100	1.070	0
Guaimbê	21.834	100	825	0
Guapiaçu	32.695	55	945	0
Guapiara	40.919	100	6.155	0
Guaraçai	56.904	100	5.776	0
Guaraci	64.349	70	3.590	0
Guarani d'Oeste	8.577	100	410	0
Guarantã	46.309	100	3.537	0
Guararapes	95.901	100	5.109	0
Guararema	27.284	100	2.507	0
Guaratinguetá	75.928	100	12.200	0
Guareí	56.885	77	2.301	0
Guarujá	14.431	100	6.157	0

Município	Area Município (ha)	% na lei	Remanescent e 2010	Desflorestamento 2008-2010
Guarulhos	32.169	100	8.144	0
Guarulhos	32.169	100	8.144	0
Guzolândia	25.203	100	936	0
Herculândia	36.480	100	644	0
Hortolândia	6.258	100	5	0
Iacanga	54.776	74	4.402	0
Iacri	32.411	100	1.195	0
Ibirá	27.263	100	1.859	0
Ibirarema	22.728	100	520	0
Ibitinga	69.143	18	1.254	0
Ibiúna	106.291	100	43.918	0
Icém	36.546	28	1.774	0
Iepê	59.338	101	2.411	0
Igaraçu do Tietê	9.848	81	39	0
Igaratá	29.539	100	4.442	0
Ilha Comprida	19.026	100	11.080	0
Ilhabela	35.157	100	29.442	0
Indaiatuba	31.245	100	1.338	0
Indiana	12.679	70	693	0
Indiaporã	27.969	100	1.404	0
Inúbia Paulista	8.750	100	524	0
Ipaussu	21.105	100	1.691	0
Iperó	17.100	100	3.169	0
Ipeúna	19.142	15	303	0
Iracemópolis	11.618	100	397	0
Irapuã	25.726	100	2.278	0
Irapuru	21.515	100	792	0
Itajobi	50.350	53	2.694	0
Itaju	22.994	51	538	0
Itaóca	18.332	100	4.521	0
Itapeçerica da Serra	15.110	100	3.869	0
Itapetininga	179.963	58	8.195	0
Itapeví	8.363	100	1.163	0
Itapira	52.156	57	3.624	0
Itaporanga	50.903	100	2.702	0
Itapuí	14.101	116	61	0
Itapura	30.016	100	753	0
Itaquaquecetuba	8.363	100	158	0
Itatiba	32.434	100	1.833	0
Itatinga	98.347	19	2.704	0
Itobi	13.934	29	362	0
Itu	64.377	100	5.402	0

Município	Area Município (ha)	% na lei	Remanescent e 2010	Desflorestamento 2008-2010
Itupeva	20.245	100	1.712	0
Itupeva	20.245	100	1.712	0
Jacareí	46.371	100	2.031	0
Jaci	14.591	100	850	0
Jaguariúna	14.266	57	483	0
Jales	36.926	100	1.040	0
Jambeiro	18.457	100	787	0
Jandira	1.763	100	51	0
Jarinu	20.924	100	2.478	0
Jaú	68.817	77	1.058	0
Joanópolis	37.646	100	4.484	0
João Ramalho	41.595	65	1.670	0
José Bonifácio	86.168	100	3.897	0
Júlio Mesquita	12.862	100	886	0
Jumirim	5.644	100	190	0
Jundiá	43.408	100	7.273	0
Junqueirópolis	58.471	100	2.931	0
Juquitiba	52.676	100	34.181	0
Lagoinha	25.893	100	2.037	0
Laranjal Paulista	38.627	100	875	0
Lavínia	53.936	100	3.448	0
Lavrinhas	16.880	100	2.616	0
Leme	40.687	86	1.260	0
Limeira	58.317	12	658	0
Lindóia	4.957	100	125	0
Lins	57.023	100	3.321	0
Lorena	42.025	100	1.931	0
Lourdes	11.430	100	713	0
Louveira	5.511	100	194	0
Lucélia	31.509	100	1.155	0
Lucianópolis	19.048	41	277	0
Luiziânia	16.670	100	994	0
Lupércio	15.457	92	2.424	0
Lutécia	47.603	56	2.557	0
Macatuba	22.574	84	175	0
Macaubal	24.862	100	1.065	0
Macedônia	32.793	100	1.528	0
Magda	31.161	46	2.956	0
Mairinque	21.150	100	3.608	0
Mairiporã	32.185	100	10.001	0
Manduri	22.936	79	616	0
Marabá Paulista	91.717	100	4.479	0

Município	Area Município (ha)	% na lei	Remanescent e 2010	Desflorestamento 2008-2010
Maracaí	53.452	70	658	0
Maracaí	53.452	70	658	0
Marapoama	11.275	100	741	0
Marinópolis	7.738	100	169	0
Martinópolis	125.623	39	4.455	0
Mauá	6.209	100	435	0
Mendonça	19.674	100	1.006	0
Mesópolis	14.931	100	323	0
Mineiros do Tietê	21.339	21	57	0
Mira Estrela	21.715	100	949	0
Mirandópolis	91.915	100	6.278	0
Mirante do Paranapanema	123.993	100	4.642	0
Mirassol	24.484	86	1.048	0
Mococa	86.120	25	4.617	0
Mogi das Cruzes	71.792	100	9.977	0
Mombuca	13.452	100	943	0
Monções	10.358	100	293	0
Monte Alegre do Sul	11.142	100	892	0
Monte Alto	34.730	32	1.674	0
Monte Aprazível	49.709	68	970	0
Monte Azul Paulista	26.455	96	624	0
Monte Castelo	23.297	100	2.406	0
Monte Mor	24.251	100	980	0
Monteiro Lobato	33.581	100	10.230	0
Morungaba	14.785	100	886	0
Murutinga do Sul	25.161	100	1.567	0
Nantes	28.660	74	706	0
Narandiba	35.742	100	3.382	0
Natividade da Serra	84.208	100	15.224	0
Nazaré Paulista	32.878	100	6.768	0
Neves Paulista	21.905	100	733	0
Nhandeara	43.748	66	1.710	0
Nipoã	13.887	100	447	0
Nova Aliança	21.768	100	1.853	0
Nova Canaã Paulista	12.394	100	401	0
Nova Castilho	18.343	100	995	0
Nova Granada	53.394	46	1.574	0
Nova Guataporanga	3.402	100	16	0
Nova Independência	26.682	100	2.168	0
Nova Luzitânia	7.423	100	529	0
Nova Odessa	7.402	69	27	0
Novais	11.849	100	627	0

Município	Area Município (ha)	% na lei	Remanescent e 2010	Desflorestamento 2008-2010
Novo Horizonte	93.374	99	10.153	0
Novo Horizonte	93.374	99	10.153	0
Ocaçu	30.145	60	2.951	0
Óleo	19.827	94	720	0
Olímpia	80.620	68	4.366	0
Oriente	21.858	100	2.970	0
Orindiúva	24.879	84	1.354	0
Osasco	6.507	100	100	0
Oscar Bressane	22.140	100	1.823	0
Oswaldo Cruz	24.975	100	1.279	0
Ourinhos	29.673	100	801	0
Ouro Verde	26.691	100	2.452	0
Ouroeste	28.933	100	2.370	0
Pacaembu	33.803	100	994	0
Palestina	69.680	26	2.567	0
Palmares Paulista	8.195	100	514	0
Palmeira d'Oeste	31.924	100	693	0
Palmital	54.955	105	990	0
Panorama	35.720	100	2.090	0
Paraguaçu Paulista	100.126	12	385	0
Paraíso	15.702	100	581	0
Paranapanema	102.056	30	2.837	0
Paranapuã	14.026	100	146	0
Parapuã	36.679	100	810	0
Pardinho	21.137	89	1.566	0
Parisi	8.411	100	190	0
Paulicéia	37.381	100	3.475	0
Paulo de Faria	74.055	92	4.060	0
Pederneiras	73.084	36	861	0
Pedra Bela	16.030	100	784	0
Pedranópolis	26.159	100	983	0
Pedreira	10.940	100	605	0
Pedrinhas Paulista	15.463	108	88	0
Pedro de Toledo	67.462	100	56.343	0
Penápolis	71.144	100	2.110	0
Pereira Barreto	97.952	100	3.231	0
Pereiras	22.400	100	305	0
Peruíbe	32.776	100	22.453	0
Piacatu	23.393	100	2.059	0
Pilar do Sul	68.452	100	11.628	0
Pindamonhangaba	73.627	100	11.578	0
Pindorama	18.631	72	1.240	0

Município	Area Município (ha)	% na lei	Remanescent e 2010	Desflorestamento 2008-2010
Pinhalzinho	15.570	100	606	0
Pinhalzinho	15.570	100	606	0
Piquerobi	48.221	100	2.095	0
Piquete	17.820	100	5.592	0
Piracaia	38.955	100	4.086	0
Piracicaba	138.296	43	1.710	0
Piraju	50.658	83	2.846	0
Pirajuí	82.621	97	6.361	0
Pirangi	21.682	100	1.222	0
Pirapora do Bom Jesus	10.982	100	2.109	0
Pirapozinho	48.105	100	1.679	0
Pirassununga	73.030	70	3.272	0
Piratininga	40.364	22	2.551	0
Planalto	29.020	100	3.023	0
Poá	1.725	100	1	0
Poloni	13.399	100	256	0
Pompéia	78.637	100	5.898	0
Pongá	18.300	100	1.165	0
Pontalinda	21.053	100	1.479	0
Pontes Gestal	21.771	39	1.132	0
Porangaba	26.613	100	1.064	0
Porto Feliz	56.032	100	1.820	0
Porto Ferreira	24.661	91	1.510	0
Potim	4.442	100	29	0
Potirendaba	34.330	100	1.904	0
Pracinha	6.282	100	56	0
Praia Grande	15.091	100	9.040	0
Presidente Alves	28.841	90	4.386	0
Presidente Bernardes	75.053	100	4.939	0
Presidente Epitácio	126.045	100	4.963	0
Presidente Prudente	56.391	100	2.236	0
Presidente Venceslau	75.855	100	4.335	0
Quadra	20.732	100	772	0
Quatá	65.211	95	5.180	0
Queiroz	23.321	100	1.508	0
Queluz	25.354	100	3.357	0
Quintana	32.137	100	2.758	0
Rafard	12.198	100	520	0
Rancharia	158.950	61	6.051	0
Redenção da Serra	31.221	100	3.064	0
Regente Feijó	26.521	34	433	0
Reginópolis	41.322	70	2.689	0

Município	Area Município (ha)	% na lei	Remanescent e 2010	Desflorestamento 2008-2010
Ribeirão Branco	70.087	100	11.480	0
Ribeirão Branco	70.087	100	11.480	0
Ribeirão do Sul	20.422	35	392	0
Ribeirão dos Índios	19.770	100	967	0
Ribeirão Grande	33.495	100	15.340	0
Ribeirão Pires	9.968	100	2.316	0
Rinópolis	35.760	100	1.555	0
Rio Claro	50.036	82	1.967	0
Rio das Pedras	22.733	94	421	0
Rio Grande da Serra	3.741	100	1.414	0
Riolândia	63.550	100	3.710	0
Riversul	38.633	70	2.556	0
Rosana	74.296	100	4.373	0
Roseira	13.242	100	1.493	0
Rubiácea	23.538	100	1.385	0
Rubinéia	23.788	100	476	0
Sabino	31.295	100	2.345	0
Sagres	14.791	100	342	0
Sales	30.986	100	4.021	0
Salesópolis	42.917	100	12.522	0
Salmourão	17.210	100	1.968	0
Saltinho	9.993	76	248	0
Salto	13.381	100	349	0
Salto de Pirapora	28.153	100	1.994	0
Sandovalina	45.622	100	1.881	0
Santa Adélia	33.195	50	1.495	0
Santa Albertina	27.343	100	472	0
Santa Bárbara d'Oeste	27.332	98	230	0
Santa Branca	27.725	100	1.543	0
Santa Clara d'Oeste	18.238	100	512	0
Santa Cruz da Conceição	15.073	15	139	0
Santa Cruz do Rio Pardo	111.662	71	3.743	0
Santa Fé do Sul	20.904	100	768	0
Santa Gertrudes	9.865	100	374	0
Santa Isabel	36.552	100	5.913	0
Santa Mercedes	16.649	100	536	0
Santa Rita d'Oeste	21.085	100	452	0
Santa Rita do Passa Quatro	75.907	51	3.053	0
Santa Salete	7.946	100	142	0
Santana da Ponte Pensa	13.019	100	135	0
Santo Anastácio	55.290	100	2.084	0
Santo André	17.690	100	6.261	0

Município	Area Município (ha)	% na lei	Remanescent e 2010	Desflorestamento 2008-2010
Santo Antônio de Posse	15.426	59	374	0
Santo Antônio de Posse	15.426	59	374	0
Santo Antônio do Aracanguá	131.041	100	6.103	0
Santo Antônio do Jardim	11.143	100	534	0
Santo Antônio do Pinhal	13.372	100	3.751	0
Santo Expedito	9.456	100	275	0
Santópolis do Aguapeí	12.804	100	807	0
Santos	28.361	100	17.473	0
São Bento do Sapucaí	25.473	100	4.383	0
São Bernardo do Campo	41.152	100	17.555	0
São Caetano do Sul	1.534	100	0	0
São Francisco	7.576	100	197	0
São João das Duas Pontes	12.918	100	403	0
São João de Iracema	17.968	50	1.709	0
São João do Pau d'Alho	11.743	100	497	0
São José do Barreiro	57.778	100	20.977	0
São José do Rio Pardo	42.200	78	2.564	0
São José do Rio Preto	43.232	67	1.006	0
São José dos Campos	110.992	100	11.228	0
São Lourenço da Serra	18.721	100	10.686	0
São Luís do Paraitinga	62.327	100	10.257	0
São Manuel	65.297	11	83	0
São Pedro do Turvo	73.365	18	1.107	0
São Roque	30.776	100	6.150	0
São Sebastião da Gramma	25.482	100	1.683	0
São Vicente	14.922	100	8.710	0
Sarapuí	35.420	100	2.795	0
Sarutaiá	14.141	100	1.411	0
Sebastianópolis do Sul	16.422	11	120	0
Serra Negra	20.466	100	1.229	0
Severínia	14.098	100	299	0
Silveiras	41.897	100	2.531	0
Socorro	45.169	100	1.728	0
Sorocaba	45.000	100	1.555	0
Sud Mennucci	59.328	100	1.639	0
Sumaré	15.436	100	106	0
Suzanápolis	32.944	100	1.834	0
Suzano	20.782	100	1.727	0
Tabapuã	34.677	98	817	0
Taboão da Serra	2.054	100	83	0
Taciba	60.867	79	3.211	0
Taguaí	14.529	100	167	0

Município	Area Município (ha)	% na lei	Remanescent e 2010	Desflorestamento 2008-2010
Taiacu	10.713	98	496	0
Taiacu	10.713	98	496	0
Taiúva	13.343	16	49	0
Tambaú	56.672	42	1.839	0
Taquaritinga	59.579	23	2.342	0
Taquarituba	44.956	48	406	0
Taquarivaí	23.349	75	912	0
Tarabai	19.691	100	828	0
Tarumã	30.296	97	439	0
Tatuí	52.661	100	1.410	0
Teodoro Sampaio	155.800	100	42.512	0
Tietê	40.709	100	1.339	0
Timburi	19.763	100	3.657	0
Torre de Pedra	7.201	100	228	0
Tremembé	19.331	100	1.718	0
Três Fronteiras	15.388	100	187	0
Tuiuti	12.728	100	610	0
Tupã	62.780	100	2.434	0
Tupi Paulista	24.459	100	478	0
Turiúba	15.385	100	585	0
Turmalina	14.795	100	1.016	0
Ubarana	21.049	100	589	0
Ubatuba	71.892	100	60.360	0
Ubirajara	28.220	23	265	0
Uchoa	25.330	80	1.064	0
União Paulista	7.964	100	452	0
Urânia	20.918	100	357	0
Uru	14.717	100	412	0
Valinhos	14.851	100	598	0
Valparaíso	85.856	100	7.069	0
Vargem	14.390	100	1.546	0
Vargem Grande do Sul	27.026	27	225	0
Vargem Grande Paulista	4.249	100	238	0
Várzea Paulista	3.542	100	134	0
Vera Cruz	24.981	100	2.921	0
Vinhedo	8.217	100	458	0
Vista Alegre do Alto	9.537	100	283	0
Vitória Brasil	5.035	100	131	0
Votorantim	18.508	100	1.636	0
Zacarias	32.031	100	1.203	0